



ریاست جمهوری  
سازمان برنامه و بودجه  
مرکز آمار ایران

# قیمت فروش محصولات و هزینه خدمات کشاورزی در مناطق روستایی کشور - سال ۱۳۹۷

مرکز آمار ایران

علم  
 و  
 معتمد  
 المصنوع  
 ادب شماره هر بروازت کاغذ آگاه

### نشانه‌های نشریات مرکز آمار ایران

-	آمار گردآوری نشده است.	□
...	آمار در دسترس نیست.	
X	ذاتاً یا عملاً وجود ندارد.	
XX	جمع و محاسبه غیر ممکن یا بی‌معنی است.	
//	رقم کمتر از نصف واحد است.	
*	رقم (نسبت) ناچیز و قابل صرف‌نظر کردن است.	
*	رقم غیر قطعی است.	
**	رقم جنبه تخمینی دارد.	
⊗	به دلیل حفظ محرمانگی، رقم قابل انتشار نیست.	

اختلاف در سرجمع‌ها به علت سراسر کردن ارقام است. محاسبه نسبت‌ها و شاخص‌ها قبل از سراسر کردن ارقام صورت گرفته است.

## پیشگفتار

توجه به توسعه کشاورزی برای رسیدن به خودکفایی از یک سو و وضع زندگی روستاییان و فراهم آوردن زمینه‌های رشد و رفاه بیش‌تر آنان از سوی دیگر، از جمله هدف‌های اصلی برنامه‌های توسعه اقتصادی - اجتماعی کشور بشمار می‌آید. اجرای این برنامه‌ها و بررسی‌های مربوط به آن‌ها، آگاهی کامل از قیمت محصولات و هزینه خدمات کشاورزی را ضروری می‌نماید. بدین منظور مرکز آمار ایران در اجرای وظایف قانونی خود برای تهیه شاخص‌های قیمت از سال ۱۳۵۳ هر ساله (به استثنای سال‌های ۱۳۶۰ و ۱۳۷۰) هم‌زمان با اجرای طرح آمارگیری از قیمت خرده‌فروشی کالاها و خدمات مورد مصرف خانوارهای روستایی، آمارگیری از قیمت فروش محصولات و هزینه خدمات کشاورزی را نیز انجام داده و نتایج آن را منتشر کرده است. طی این مدت با بهره‌گیری از تجارب گذشته، بررسی نیازهای آماری و استفاده از نظرات ارائه شده توسط سازمان‌های ذیربط و افراد صاحب‌نظر، تجدید نظرهای اساسی در نحوه جمع‌آوری اطلاعات و تعیین تعداد اقلام مورد آمارگیری انجام گرفته است. به طوری که اجرای طرح از سال ۱۳۵۳ تنها با جمع‌آوری قیمت ۱۸ قلم محصول و یک قلم خدمت کشاورزی آغاز شد، از سال ۱۳۷۷ با ۸۴ قلم محصول، ۱۰ قلم خدمت ماشینی و ۱۱ قلم خدمت نیروی انسانی ادامه یافت. در سال ۱۳۸۵ با افزایش اقلام آمارگیری، پوشش محصولات و خدمات، شکل مطلوب‌تری به خود گرفت به طوری که نشریه حاضر شامل اطلاعات مربوط به ۱۱۷ قلم محصول (زراعی، باغی و دامی)، ۱۰ قلم خدمت ماشینی و ۱۱ قلم خدمت نیروی انسانی می‌باشد که این اطلاعات از مراجعه به آبدی‌های نمونه در هر دوره آمارگیری به دست آمده است. نشریه حاضر نتایج حاصل از اجرای آمارگیری فصلی در سال ۱۳۹۷ است که با مراجعه به آبدی‌های نمونه در دوره آمارگیری به دست آمده است. امید است که این اطلاعات ابزار مناسبی را برای انجام بررسی‌ها، برنامه‌ریزی‌های اقتصادی و تصمیم‌گیری‌های اجرایی، فراهم سازد. اعلام نظر و رهنمودهای پژوهشگران و دیگر علاقه‌مندان، در رفع نارسایی‌ها و بهبود کیفیت این طرح، مؤثر و موجب امتنان خواهد بود.

مرکز آمار ایران لازم می‌داند از تمامی همکاران استانداری استان‌ها و مطلعین محلی که در اجرای این آمارگیری صمیمانه تلاش کرده‌اند سپاسگزاری نماید.

## فهرست مندرجات

صفحه	عنوان
۱۱	مقدمه
۱۲	تعاریف و کلیات طرح
۱۵	گزیده یافته‌ها

### نمودارهای منتخب

۲۳	قیمت فروش غلات (گندم) در کل کشور، گندم طی سال‌های ۱۳۶۷-۱۳۹۷
۲۳	قیمت فروش غلات (جو) در کل کشور، طی سال‌های ۱۳۶۷-۱۳۹۷
۲۴	قیمت فروش حبوب (عدس) در کل کشور، طی سال‌های ۱۳۶۷-۱۳۹۷
۲۴	قیمت فروش حبوب (نخود) در کل کشور، طی سال‌های ۱۳۶۷-۱۳۹۷
۲۵	قیمت فروش سبزیجات (سیب زمینی) در کل کشور، طی سال‌های ۱۳۶۷-۱۳۹۷
۲۵	قیمت فروش سبزیجات (پیاز) در کل کشور، طی سال‌های ۱۳۶۷-۱۳۹۷
۲۶	قیمت فروش سبزیجات (گوجه فرنگی) در کل کشور، طی سال‌های ۱۳۶۷-۱۳۹۷
۲۶	قیمت فروش محصولات جالیزی (هندوانه) در کل کشور، طی سال‌های ۱۳۶۷-۱۳۹۷
۲۷	قیمت فروش محصولات جالیزی (خربزه) در کل کشور، طی سال‌های ۱۳۶۷-۱۳۹۷
۲۷	قیمت فروش محصولات جالیزی (خیار) در کل کشور، طی سال‌های ۱۳۶۷-۱۳۹۷
۲۸	قیمت فروش علوفه (یونجه خشک) در کل کشور، طی سال‌های ۱۳۶۷-۱۳۹۷
۲۸	قیمت فروش دانه‌های روغنی (آفتابگردان روغنی) در کل کشور، طی سال‌های ۱۳۶۷-۱۳۹۷
۲۹	قیمت فروش میوه‌های دانه‌دار (سیب درختی) در کل کشور، طی سال‌های ۱۳۶۷-۱۳۹۷
۲۹	قیمت فروش میوه‌های دانه‌دار (انگور) در کل کشور، طی سال‌های ۱۳۶۷-۱۳۹۷
۳۰	قیمت فروش دام زنده (گوسفند) در کل کشور، طی سال‌های ۱۳۶۷-۱۳۹۷
۳۰	قیمت فروش دام زنده (گاو کمتر از دو سال پرواری) در کل کشور، طی سال‌های ۱۳۶۷-۱۳۹۷
۳۱	دستمزد کارگر کشاورزی (کارگر وجین کار (مرد)) در کل کشور، طی سال‌های ۱۳۶۷-۱۳۹۷
۳۱	دستمزد کارگر کشاورزی (کارگر وجین کار (زن)) در کل کشور، طی سال‌های ۱۳۶۷-۱۳۹۷
۳۲	دستمزد کارگر کشاورزی (کارگر میوه چین (مرد)) در کل کشور، طی سال‌های ۱۳۶۷-۱۳۹۷
۳۲	دستمزد کارگر کشاورزی (کارگر میوه چین (زن)) در کل کشور، طی سال‌های ۱۳۶۷-۱۳۹۷
۳۳	هزینه خدمات کشاورزی (شخم زمین آبی با تراکتور) در کل کشور، طی سال‌های ۱۳۶۷-۱۳۹۷
۳۳	هزینه خدمات کشاورزی (شخم زمین دیم با تراکتور) در کل کشور، طی سال‌های ۱۳۶۷-۱۳۹۷

## جداول آماری

- ۱- متوسط قیمت فروش یک کیلوگرم از محصولات کشاورزی: ۱۳۹۷ ..... ۳۷
- ۲- متوسط قیمت فروش انواع دام زنده: ۱۳۹۷ ..... ۵۴
- ۳- متوسط قیمت فروش یک کیلوگرم از فراورده‌های دامی: ۱۳۹۷ ..... ۵۷
- ۴- متوسط هزینه انواع خدمات ماشینی کشاورزی برای یک هکتار: ۱۳۹۷ ..... ۵۸
- ۵- متوسط دستمزد یک روز کارگر کشاورزی: ۱۳۹۷ ..... ۶۰
- ۶- متوسط قیمت فروش یک کیلوگرم گندم در فصول و سال ۱۳۹۷ ..... ۶۲
- ۷- متوسط قیمت فروش یک کیلوگرم جو در فصول و سال ۱۳۹۷ ..... ۶۳
- ۸- متوسط قیمت فروش یک کیلوگرم نخود در فصول و سال ۱۳۹۷ ..... ۶۴
- ۹- متوسط قیمت فروش یک کیلوگرم لوبیا سفید در فصول و سال ۱۳۹۷ ..... ۶۵
- ۱۰- متوسط قیمت فروش یک کیلوگرم لوبیا قرمز در فصول و سال ۱۳۹۷ ..... ۶۶
- ۱۱- متوسط قیمت فروش یک کیلوگرم لوبیا چیتی در فصول و سال ۱۳۹۷ ..... ۶۷
- ۱۲- متوسط قیمت فروش یک کیلوگرم عدس در فصول و سال ۱۳۹۷ ..... ۶۸
- ۱۳- متوسط قیمت فروش یک کیلوگرم آفتابگردان روغنی در فصول و سال ۱۳۹۷ ..... ۶۹
- ۱۴- متوسط قیمت فروش یک کیلوگرم خربزه در فصول و سال ۱۳۹۷ ..... ۷۰
- ۱۵- متوسط قیمت فروش یک کیلوگرم هندوانه در فصول و سال ۱۳۹۷ ..... ۷۱
- ۱۶- متوسط قیمت فروش یک کیلوگرم خیار در فصول و سال ۱۳۹۷ ..... ۷۲
- ۱۷- متوسط قیمت فروش یک کیلوگرم هلو در فصول و سال ۱۳۹۷ ..... ۷۳
- ۱۸- متوسط قیمت فروش یک کیلوگرم انگور در فصول و سال ۱۳۹۷ ..... ۷۴
- ۱۹- متوسط قیمت فروش یک کیلوگرم گیلان در فصول و سال ۱۳۹۷ ..... ۷۵
- ۲۰- متوسط قیمت فروش یک کیلوگرم زردآلو در فصول و سال ۱۳۹۷ ..... ۷۶
- ۲۱- متوسط قیمت فروش یک کیلوگرم سیب درختی در فصول و سال ۱۳۹۷ ..... ۷۷
- ۲۲- متوسط قیمت فروش یک کیلوگرم بادام (بدون پوست سبز) در فصول و سال ۱۳۹۷ ..... ۷۸
- ۲۳- متوسط قیمت فروش یک کیلوگرم گردو (بدون پوست سبز) در فصول و سال ۱۳۹۷ ..... ۷۹
- ۲۴- متوسط قیمت فروش یک کیلوگرم چغندر قند در فصول و سال ۱۳۹۷ ..... ۸۰
- ۲۵- متوسط قیمت فروش یک کیلوگرم یونجه خشک در فصول و سال ۱۳۹۷ ..... ۸۱
- ۲۶- متوسط قیمت فروش یک کیلوگرم سیب زمینی در فصول و سال ۱۳۹۷ ..... ۸۲
- ۲۷- متوسط قیمت فروش یک کیلوگرم پیاز در فصول و سال ۱۳۹۷ ..... ۸۳
- ۲۸- متوسط قیمت فروش یک کیلوگرم گوجه فرنگی در فصول و سال ۱۳۹۷ ..... ۸۴
- ۲۹- متوسط قیمت فروش یک کیلوگرم بادنجان در فصول و سال ۱۳۹۷ ..... ۸۵
- ۳۰- متوسط قیمت فروش یک کیلوگرم عسل (با موم) در فصول و سال ۱۳۹۷ ..... ۸۶
- ۳۱- متوسط قیمت فروش یک کیلوگرم عسل (بدون موم) در فصول و سال ۱۳۹۷ ..... ۸۷
- ۳۲- متوسط قیمت فروش یک کیلوگرم گاو کمتر از دو سال پرواری (زنده) در فصول و سال ۱۳۹۷ ..... ۸۸
- ۳۳- متوسط قیمت فروش یک کیلوگرم گاو دو ساله و بیش تر ماده غیر شیری (زنده) در فصول و سال ۱۳۹۷ ..... ۸۹
- ۳۴- متوسط قیمت فروش یک کیلوگرم گوسفند و بره زنده پرواری در فصول و سال ۱۳۹۷ ..... ۹۰
- ۳۵- متوسط قیمت فروش یک کیلوگرم بز و بزغاله زنده پرواری در فصول و سال ۱۳۹۷ ..... ۹۱
- ۳۶- متوسط قیمت فروش یک کیلوگرم شیر گوسفند (چرخ نشده) در فصول و سال ۱۳۹۷ ..... ۹۲

۳۷- متوسط قیمت فروش یک کیلوگرم شیر بز (چرخ نشده) در فصول و سال ۱۳۹۷	۹۳
۳۸- متوسط قیمت فروش یک کیلوگرم شیر گاو (چرخ نشده) در فصول و سال ۱۳۹۷	۹۴
۳۹- متوسط قیمت فروش یک کیلوگرم شیر گاومیش (چرخ نشده) در فصول و سال ۱۳۹۷	۹۵
۴۰- متوسط قیمت فروش یک کیلوگرم پشم گوسفند (شسته نشده) در فصول و سال ۱۳۹۷	۹۶
۴۱- متوسط هزینه شخم یک هکتار زمین آبی با تراکتور در فصول و سال ۱۳۹۷	۹۷
۴۲- متوسط هزینه شخم یک هکتار زمین دیم با تراکتور در فصول و سال ۱۳۹۷	۹۸
۴۳- متوسط هزینه دیسک یک هکتار زمین آبی با تراکتور در فصول و سال ۱۳۹۷	۹۹
۴۴- متوسط هزینه دیسک یک هکتار زمین دیم با تراکتور در فصول و سال ۱۳۹۷	۱۰۰
۴۵- متوسط هزینه درو و خرمنکوبی محصول یک هکتار زمین زراعی با کمباین در فصول و سال ۱۳۹۷	۱۰۱
۴۶- متوسط دستمزد یک روز کارگر میوه‌چین (مرد) در فصول و سال ۱۳۹۷	۱۰۲
۴۷- متوسط دستمزد یک روز کارگر میوه‌چین (زن) در فصول و سال ۱۳۹۷	۱۰۳
۴۸- متوسط دستمزد یک روز کارگر دروگر غلات (مرد) در فصول و سال ۱۳۹۷	۱۰۴
۴۹- متوسط دستمزد یک روز کارگر وچین‌کار و تنک‌کار (مرد) در فصول و سال ۱۳۹۷	۱۰۵
۵۰- متوسط دستمزد یک روز کارگر وچین‌کار و تنک‌کار (زن) در فصول و سال ۱۳۹۷	۱۰۶
۵۱- متوسط دستمزد یک روز کارگر نه‌رکش و مرزبند (مرد) در فصول و سال ۱۳۹۷	۱۰۷
۵۲- متوسط دستمزد یک روز کارگر بیل‌زن زمین زراعی (مرد) در فصول و سال ۱۳۹۷	۱۰۸
۵۳- متوسط دستمزد یک روز کارگر بیل‌زن باغ (مرد) در فصول و سال ۱۳۹۷	۱۰۹

#### مقدمه

کشاورزی از دیرباز پیوسته اهمیت بسزایی داشته است. زیرا از یک سو مواد غذایی مورد نیاز جامعه از فعالیت این بخش تأمین می‌شود و از سوی دیگر مهم‌ترین منبع تأمین مواد اولیه صنایع غذایی بشمار رفته است. از جهت اشتغال نیز سهم قابل توجهی از نیروی انسانی جامعه در رده‌های مختلف فعالیت‌های بخش کشاورزی مشغول به کار می‌باشند. در حال حاضر کشاورزی در کشور ما محور توسعه اقتصادی قرار گرفته و توجه مسئولان و برنامه‌ریزان به آن معطوف شده است.

وجود آمار و اطلاعات بهنگام از فعالیت‌های مختلف بخش کشاورزی، ابزار اساسی برنامه‌ریزی و ارزیابی پیشرفت فعالیت‌ها و اقدام‌های انجام شده به حساب می‌آید و در این میان اطلاعات مربوط به قیمت فروش محصولات و هزینه خدمات کشاورزی نقش اساسی دارد. هر محصول کشاورزی هنگام گذر از مرحله تولید تا مصرف نهایی به علت تأثیر عوامل متعدد قیمت‌های متفاوتی پیدا می‌کند که در اصطلاح قیمت سرخرمن، قیمت عمده‌فروشی، قیمت خرده‌فروشی نامیده می‌شود. به منظور دستیابی به قیمتی که فقط ناشی از فعالیت‌های کشاورزی باشد لازم است تأثیر عواملی نظیر هزینه‌های حمل و نقل، انبارداری، سود واسطه‌ها و ... حذف شود. بدین جهت است که مرکز آمار ایران با تهیه طرح "قیمت فروش محصولات و هزینه خدمات کشاورزی" نسبت به جمع‌آوری اطلاعات مورد نظر اقدام می‌نماید.

اطلاعات به دست آمده از انجام این فعالیت کاربردهای متنوعی دارد که برخی از آن‌ها به شرح زیر است:

- تهیه شاخص قیمت تولیدکننده بخش کشاورزی
- استفاده در برآورد ارزش تولید محصولات کشاورزی
- بررسی تفاوت بین قیمت فروش (سرخرمن) با قیمت عمده‌فروشی و قیمت خرده‌فروشی (قیمت مصرف‌کننده) محصولات کشاورزی

نتایج آمارگیری سال ۱۳۹۷ در نشریه حاضر در چهار بخش ارائه می‌گردد:

- بخش اول: تعاریف و کلیات طرح
- بخش دوم: گزیده یافته‌ها
- بخش سوم: نمودارها
- بخش چهارم: جداول متوسط فصلی قیمت فروش محصولات و هزینه خدمات کشاورزی به تفکیک استان

مرکز آمار ایران

## بخش اول - تعاریف و کلیات طرح

## الف - تعاریف

## قیمت فروش محصول

قیمت فروش در این طرح عبارت است از متوسط قیمت فروش یک کیلوگرم از هر یک از محصولات کشاورزی در زمان معمول حداکثر برداشت آن که توسط کشاورزان در آبادی نمونه تولید شده باشد این قیمت را در اصطلاح قیمت سرخرمن می‌نامند.

## ویژگی‌های قیمت فروش محصولات

قیمت‌های موردنظر در این طرح چه در خصوص محصولات و چه در مورد هزینه خدمات کشاورزی قیمت‌های عملی و قطعی (نقدی یا جنسی) است.

با توجه به موارد فوق از جمع‌آوری مظنه قیمت، قیمت نوبرانه و قیمت محصولات پیش فروش شده خودداری شده است. قیمت فروش محصولاتی که در آبادی نمونه تولید اما خارج از آن به فروش رسیده پس از کسر هزینه‌های حمل و نقل و دلالی منظور شده است.

محصولات کشاورزی به صورتی که حاصل فعالیت کشاورزی است قیمت‌گیری شده‌اند مگر در مواردی که محصول در عرف پس از تغییر شکل، فروخته شود.

قیمت محصولاتی که بعد از زمان معمول حداکثر برداشت، مدتی انبار شده و سپس به فروش رسیده‌اند، سؤال نشده است. در این طرح قیمت، مقدار تولید و مقدار فروش غیر دولتی محصولات کشاورزی سؤال شده است و علاوه بر آن، قیمت و مقدار فروش پنج محصول: گندم، آفتابگردان روغنی، سویا، پنبه (وش) و سیب‌زمینی به ارگان‌های دولتی (سازمان مرکزی تعاون روستایی، سازمان پنبه و دانه‌های روغنی و کارخانجات دولتی پنبه پاک‌کنی و ...) نیز جداگانه در آبادی‌های نمونه پرسش شده است. در این آمارگیری قیمت فروش بسته به مورد برحسب "کیلوگرم - ریال"، "مثقال - ریال" و "رأس - ریال" پرسش شده است. هزینه خدمات کشاورزی برحسب واحد سطح متریک (هکتار) در آبادی نمونه سؤال می‌شود. دستمزد کارگر کشاورزی نیز برحسب نفر "روزکار - ریال" سؤال و درج شده است.

## هزینه خدمات کشاورزی

هزینه انجام خدمات ماشینی و دستمزد کارگران کشاورزی شامل وجه نقد بوده و در مواردی که به جای تمام یا قسمتی از آن غذا یا سهمی از محصول داده شده باشد، ارزش ریالی آن به قیمت روز پرداخت، برآورد و به وجه نقد اضافه شده است. در این آمارگیری در هر دوره مراجعه، هزینه انجام یک بار هر یک از خدمات کشاورزی (۱۰ قلم) به تفکیک زمین‌های آبی<sup>(۱)</sup> و دیم<sup>(۲)</sup> و نیز دستمزد یک روز کارگر کشاورزی (۱۱ قلم) سؤال شده است.

(۱) زمین‌های آبی: منظور زمین‌هایی است که زراعت انجام شده در آن آبیاری می‌شود و در عرف محلی آن را به نام زراعت آبی می‌شناسند.

(۲) زمین‌های دیم: منظور زمین‌هایی است که زراعت انجام شده در آن معمولاً آبیاری نمی‌شود و در عرف محلی آن را به نام زراعت دیم می‌شناسند.



## ب - کلیات طرح

### ۱- هدف

محاسبه متوسط فصلی قیمت فروش محصولات و هزینه خدمات کشاورزی در مناطق روستایی کشور به تفکیک استان.

### ۲- جامعه آماری

جامعه آماری این طرح عبارت است از تمامی آبادی‌های طرح سرشماری عمومی کشاورزی سال ۱۳۹۳.

### ۳- واحد آماری

از میان آبادی‌های مذکور، آبادی که دارای بیش‌ترین مقدار فروش محصول در هر استان، بر اساس محاسبات انجام گرفته در مرکز بودند به عنوان واحد آماری انتخاب شده است.

### ۴- زمان آمارگیری

با توجه به زمان حداکثر برداشت محصول در فصل تابستان، زمان آمارگیری یکم تا بیستم مهرماه می‌باشد.

### ۵- چگونگی اجرای آمارگیری

به منظور جمع‌آوری قیمت فروش محصولات و هزینه خدمات عمده کشاورزی، پرسشنامه‌ای الکترونیکی شامل ۱۰۰ قلم محصول<sup>(۱)</sup>، ۱۰ قلم خدمت ماشینی و ۱۱ قلم خدمت کارگر کشاورزی به همراه راهنمای آمارگیری و بازبینی آن‌ها تهیه شد که پس از برگزاری سمینارهای آموزشی با مراجعه آمارگیران به آبادی‌های نمونه و پرسش از مطلعین محلی در زمان آمارگیری تکمیل شده است.

### ۶- کنترل و بازبینی فنی پرسشنامه‌ها

پرسشنامه‌های تکمیل شده از آبادی‌های نمونه در هر دوره پس از بازبینی کارشناسان مربوط در استان‌ها و اطمینان از صحت آن‌ها، به مرکز آمار ایران ارسال و استخراج ماشینی طرح در قالب جدول‌های نهایی مربوط انجام می‌گیرد.

### ۷- فرمول‌های برآورد

قیمت محصول  $v$  در آبادی  $f$  در استان  $p$  در فصل  $s$  برای نوع  $b$  برابر است با:

$Pvfp_{sb}$

( $v=1$  و  $2$  و ... و  $126$ )

( $f=1$  و  $2$  و ... و  $m$ )

( $p=1$  و  $2$  و ... و  $30$ )

( $s=1$  و  $2$  و  $3$  و  $4$ )

( $b=1$  تا  $u < 4$ )

که در آن:

$v$ : اندیس شمارنده محصول یا خدمت

$f$ : اندیس شمارنده تعداد آبادی‌های دارای اطلاع

$p$ : کد استان

$s$ : کد فصل

$b$ : اندیس نوع محصول

(<sup>۱</sup>) شامل محصولات کشاورزی و انواع دام و فراورده‌های دامی است.

۷-۱. محاسبه متوسط قیمت محصول یا خدمت  $v$  در آبادی  $f$ ام در استان  $p$ ام در فصل  $s$ ام

$$P_{vfps} = \frac{\sum_{b=1}^u P_{vfps} \cdot W_{vfpsb}}{\sum_{b=1}^u W_{vfpsb}}$$

که در این فرمول  $W_{vfpsb}$  برابر است با کل مقدار فروش محصول یا کل هزینه خدمت  $v$  از نوع  $b$ ام در آبادی  $f$ ام در استان  $p$ ام در فصل  $s$ ام.

۷-۲. محاسبه متوسط قیمت محصول یا خدمت  $v$  در استان  $p$ ام در فصل  $s$ ام

$$P_{vfps} = \frac{\sum_{f=1}^m P_{vfps} \cdot W_{vfps}}{\sum_{f=1}^m W_{vfps}}$$

$$W_{vfps} = \sum_{b=1}^u W_{vfpsb}$$

که در این فرمول:

۷-۳. محاسبه متوسط قیمت محصول یا خدمت  $v$  در فصل  $s$ ام در کل کشور

$$P_{vp} = \frac{\sum_{p=1}^{31} P_{vps} \cdot W_{vps}}{\sum_{p=1}^{31} W_{vps}}$$

که در این فرمول:

$$W_{vps} = \sum_{f=1}^m W_{vfps}$$

مرکز آمار ایران

## بخش دوم - گزیده یافته‌ها

### الف - محصولات کشاورزی

#### ۱- غلات

##### ۱-۱- گندم

در سال ۱۳۹۷ قیمت فروش آزاد یک کیلو گندم در کل کشور ۱۲۲۶۴ ریال بوده است. استان بوشهر با ۱۶۴۲۷ ریال بیشترین و استان قزوین با ۱۱۵۶۲ ریال کمترین قیمت فروش آزاد گندم را در کل کشور داشته‌اند. قیمت فروش به دولت این محصول در کل کشور ۱۳۲۵۳ ریال بوده که در نتیجه، متوسط قیمت‌های آزاد و فروش به دولت این محصول معادل ۱۳۰۵۰ ریال بوده است. متوسط قیمت فروش این محصول (آزاد و دولتی) نسبت به سال ۹۶ معادل ۱/۲ درصد افزایش داشته است.

##### ۱-۲- جو

در سال ۱۳۹۷ قیمت فروش یک کیلوگرم جو در کل کشور ۱۱۷۸۷ ریال بوده است. استان بوشهر با ۱۴۰۴۸ ریال بیشترین و استان هرمزگان با ۹۰۹۷ ریال کمترین قیمت فروش را داشته‌اند. قیمت فروش این محصول معادل ۲۰/۱ درصد نسبت به سال ۹۶ افزایش داشته است.

##### ۱-۳- شلتوک

در سال ۱۳۹۷ قیمت فروش یک کیلوگرم شلتوک در کل کشور به رقم ۴۸۴۷۷ ریال رسید. بیشترین و کمترین قیمت‌های فروش به ترتیب به استان اصفهان با ۷۰۰۵۶ ریال و استان زنجان با ۳۶۴۷۳ ریال اختصاص داشته است. قیمت فروش این محصول نسبت به سال ۹۶ افزایشی معادل ۲۲/۰ درصد نشان می‌دهد.

##### ۱-۴- ذرت دانه‌ای

در سال ۱۳۹۷ قیمت فروش یک کیلوگرم ذرت دانه‌ای در کل کشور ۱۴۳۶۷ ریال بوده است. استان هرمزگان با ۲۰۰۰۰ ریال بیشترین و استان لرستان با ۸۰۰۰ ریال کمترین قیمت فروش در کل کشور را داشته‌اند. قیمت فروش این محصول نسبت به سال ۹۶ معادل ۱۸/۳ درصد افزایش داشته است.

#### ۲- حبوبات

##### ۲-۱- نخود

قیمت فروش یک کیلوگرم نخود در سال ۱۳۹۷ در کل کشور ۵۳۶۵۰ ریال بوده است، که استان کرمان با ۸۰۰۰۰ ریال بیشترین و استان البرز با ۲۱۶۶۷ ریال کمترین قیمت فروش را در کل کشور داشته‌اند. قیمت فروش این محصول نسبت به سال ۹۶ افزایشی معادل ۲/۰ درصد داشته است.

## ۲-۲- عدس

در سال ۱۳۹۷ قیمت فروش یک کیلوگرم عدس در کل کشور به رقم ۴۹۳۱۴ ریال رسید که استان آذربایجان غربی با ۶۸۴۳۶ ریال بیشترین و استان گلستان با ۳۷۲۴۲ ریال کمترین قیمت فروش را در کل کشور داشته است. قیمت فروش این محصول نسبت به سال قبل معادل ۰/۹ درصد کاهش داشته است.

## ۳- دانه‌های روغنی

### ۳-۱- آفتابگردان روغنی

قیمت فروش یک کیلوگرم آفتابگردان روغنی در سال ۱۳۹۷ در کل کشور معادل ۳۲۹۷۰ ریال بوده است که استان آذربایجان غربی با ۶۳۸۱۹ ریال بیشترین و استان گلستان با ۱۴۰۹۸ ریال کمترین قیمت فروش را داشته‌اند. قیمت فروش این محصول نسبت به سال ۹۶ معادل ۱۰/۰ درصد کاهش داشته است.

### ۳-۲- کلزا

در سال ۱۳۹۷ قیمت فروش یک کیلوگرم کلزا در کل کشور ۲۸۲۹۹ ریال بوده است. استان همدان با ۳۴۹۴۸ ریال بیشترین و استان کهگیلویه و بویراحمد با ۱۶۰۰۰ ریال کمترین قیمت فروش در کل کشور را داشته‌اند. قیمت فروش این محصول نسبت به سال ۹۶ معادل ۴/۴ درصد افزایش یافته است.

## ۴- محصولات لیفی

### ۴-۱- پنبه (وش)

در سال ۱۳۹۷ قیمت فروش یک کیلوگرم پنبه در کل کشور ۵۶۸۴۶ ریال بوده است که استان خراسان شمالی با ۶۷۶۴۴ ریال بیشترین و استان اصفهان با ۳۱۰۶۵ ریال کمترین قیمت فروش را در کل کشور داشته‌اند. قیمت فروش این محصول نسبت به سال ۹۶ معادل ۸۹/۷ درصد افزایش داشته است.

## ۵- محصولات جالیزی

### ۵-۱- هندوانه

در سال ۱۳۹۷ قیمت فروش یک کیلوگرم هندوانه در کل کشور ۸۸۶۰ ریال بوده است. استان هرمزگان با ۱۳۸۰۱ ریال بیشترین و استان کرمان با ۵۵۲۷ ریال کمترین قیمت فروش را در کل کشور داشته‌اند. قیمت فروش این محصول نسبت به سال قبل معادل ۱۸۴/۶ درصد افزایش یافته است.

### ۵-۲- خربزه

در سال مورد بررسی قیمت فروش یک کیلوگرم خربزه در کل کشور ۱۴۴۵۳ ریال بوده است. استان گیلان با ۲۳۸۱۹ ریال بیشترین و استان خوزستان با ۷۹۱۸ ریال کمترین قیمت فروش را در کل کشور داشته‌اند. قیمت فروش این محصول نسبت به سال ۹۶ معادل ۱۱۹/۱ درصد افزایش نشان می‌دهد.

### ۵-۳- خیار

در سال ۱۳۹۷ قیمت فروش یک کیلوگرم خیار در کل کشور به رقم ۲۰۶۹۲ ریال رسید. استان هرمزگان با ۳۲۷۱۶ ریال بیشترین و استان خوزستان با ۸۹۳۶ ریال کمترین قیمت فروش را در کل کشور داشته‌اند. قیمت فروش خیار نسبت به سال ۹۶ افزایش ۹۶/۸ درصدی داشته است.

## ۶- سبزیجات

### ۶-۱- سیب زمینی

در سال ۱۳۹۷ قیمت فروش یک کیلوگرم سیب زمینی در کل کشور ۱۲۴۴۸ ریال بوده است. استان مازندران با ۲۰۰۰۰ ریال بیشترین و استان گلستان با ۳۹۲۵ ریال کمترین قیمت فروش را در کل کشور داشته‌اند. قیمت فروش این محصول در سال ۹۷ نسبت به سال ۹۶ معادل ۸۴/۰ درصد افزایش داشته است.

### ۶-۲- گوجه فرنگی

در سال ۱۳۹۷ قیمت فروش یک کیلوگرم گوجه فرنگی در کل کشور ۱۶۶۸۰ ریال بوده است. بالاترین قیمت فروش را استان البرز با ۲۴۸۵۵ ریال و پایین‌ترین قیمت فروش را استان اردبیل با ۷۷۳۸ ریال داشته‌اند. قیمت فروش این محصول نسبت به سال قبل معادل ۱۸۰/۹ درصد افزایش داشته است.

### ۶-۳- بادنجان

در سال ۱۳۹۷ قیمت فروش یک کیلوگرم بادنجان در کل کشور ۱۳۵۶۷ ریال بوده است. استان مازندران با ۲۲۹۳۹ ریال بالاترین و استان خوزستان با ۵۳۰۵ ریال پایین‌ترین قیمت فروش را در کل کشور داشته‌اند. قیمت فروش این محصول نسبت به سال ۹۶ معادل ۱۰۵/۸ درصد افزایش داشته است.

### ۶-۴- پیاز

در سال مورد بررسی قیمت فروش یک کیلوگرم پیاز در کل کشور ۱۱۳۵۱ ریال بوده است. استان گیلان با ۳۷۴۰۴ ریال بالاترین قیمت فروش و استان خوزستان با ۵۵۹۲ ریال پایین‌ترین قیمت فروش را در کل کشور داشته‌اند. قیمت فروش این محصول نسبت به سال قبل معادل ۱۵/۲ درصد افزایش داشته است.

## ۷- محصولات علوفه‌ای

### ۷-۱- یونجه

در سال ۱۳۹۷ قیمت فروش یک کیلوگرم یونجه در کل کشور ۱۱۵۹۴ ریال بوده است. استان بوشهر با ۱۵۴۰۴ ریال بیشترین و استان آذربایجان غربی با ۸۵۷۶ ریال کمترین قیمت فروش در کل کشور را داشته‌اند. قیمت فروش این محصول نسبت به سال ۹۶ معادل ۴۲/۹ درصد افزایش نشان می‌دهد.

### ۷-۲- شبدر خشک

در سال ۱۳۹۷ قیمت فروش یک کیلوگرم شبدر در کل کشور ۱۰۲۱۲ ریال بوده است. استان لرستان با ۱۲۰۴۲ ریال بیشترین و استان خوزستان با ۳۰۰۰ ریال کمترین قیمت فروش در کل کشور را داشته‌اند. قیمت فروش این محصول نسبت به سال قبل معادل ۱۷/۵ درصد افزایش داشته است.

## ۸- میوه‌های هسته‌دار

### ۸-۱- زردآلو

در سال ۱۳۹۷ قیمت فروش یک کیلوگرم زردآلو در کل کشور برابر ۴۴۲۰۲ ریال بوده است. استان یزد با ۶۸۰۱۴ ریال بیشترین و استان آذربایجان شرقی با ۲۹۶۸۰ ریال کمترین قیمت فروش را در کل کشور داشته‌اند. قیمت فروش زردآلو نسبت به سال ۹۶ معادل ۵۳/۸ درصد افزایش داشته است.

## ۸-۲- هلو

در سال ۱۳۹۷ قیمت فروش یک کیلوگرم هلو در کل کشور ۳۱۷۱۲ ریال بوده است. استان خراسان جنوبی با ۶۰۰۰۰ ریال بیشترین و استان زنجان با ۱۱۴۸۹ ریال کمترین قیمت فروش در کل کشور را داشته‌اند. قیمت فروش این محصول نسبت به سال قبل معادل ۵۷/۴ درصد افزایش نشان می‌دهد.

## ۹- میوه‌های دانه‌دار

### ۹-۱- سیب‌درختی

قیمت فروش یک کیلوگرم سیب درختی در سال ۱۳۹۷ در کل کشور ۳۱۳۶۷ ریال بوده است. استان کرمان با ۵۲۵۰۰ ریال و استان گلستان با ۱۹۸۸۴ ریال به ترتیب بالاترین و پایین‌ترین قیمت فروش این محصول را در کل کشور داشته‌اند. قیمت فروش این محصول نسبت به سال ۹۶ معادل ۱۲۳/۴ درصد افزایش داشته است.

### ۹-۲- انگور

در سال ۱۳۹۷ قیمت فروش یک کیلوگرم انگور در کل کشور ۲۸۴۳۸ ریال بوده است. بیشترین و کمترین قیمت فروش در کل کشور ۴۱۱۱۳ و ۱۸۴۹۴ ریال بوده که به ترتیب به استان‌های سیستان و بلوچستان و لرستان تعلق داشته است. قیمت فروش این محصول نسبت به سال ۹۶ معادل ۱۰۳/۹ درصد افزایش نشان می‌دهد.

## ۱۰- مرکبات

### ۱۰-۱- پرتقال

در سال ۱۳۹۷ قیمت فروش یک کیلوگرم پرتقال در کل کشور ۱۴۴۴۰ ریال بوده است. استان هرمزگان با ۳۹۵۷۶ ریال بیشترین و استان گلستان با ۱۲۰۸۸ ریال کمترین قیمت فروش در کل کشور را داشته‌اند. قیمت فروش این محصول نسبت به سال ۹۶ معادل ۶۱/۱ درصد افزایش یافته است.

### ۱۰-۲- نارنگی

در سال ۱۳۹۷ قیمت فروش یک کیلوگرم نارنگی در کل کشور ۲۰۴۷۵ ریال بوده است. استان فارس با ۴۲۰۷۲ ریال بیشترین و استان گیلان با ۱۴۲۵۶ ریال کمترین قیمت فروش در کل کشور را داشته‌اند. قیمت فروش این محصول نسبت به سال ۹۶ معادل ۹۴/۱ درصد افزایش داشته است.

## ب- دام و فراورده‌های دامی

### ۱- دام

#### ۱-۱- گوسفند و بره زنده پرواری

در سال مورد بررسی قیمت فروش یک کیلوگرم گوسفند و بره زنده در کل کشور ۲۳۴۷۶۲ ریال بوده است. استان همدان با ۳۱۶۱۰۵ ریال بالاترین و استان کهگیلویه و بویراحمد با ۲۱۹۵۵۳ ریال پایین‌ترین قیمت فروش را در کل کشور داشته‌اند. قیمت فروش این محصول نسبت به سال ۹۶ معادل ۴۸/۰ درصد افزایش یافته است.

#### ۱-۲- گاو کمتر از دو سال پرواری

در سال ۱۳۹۷ قیمت فروش یک کیلوگرم گاو کمتر از دو سال پرواری زنده در کل کشور ۲۳۷۱۵۳ ریال بوده است. استان آذربایجان شرقی با ۲۶۷۵۹۶ ریال بیشترین و استان کهگیلویه و بویراحمد با ۱۷۰۰۴۱ ریال کمترین قیمت فروش را در کل کشور داشته‌اند. قیمت فروش این محصول نسبت به سال ۹۶ برابر ۷۵/۰ درصد افزایش داشته است.

## ۲- فراورده‌های دامی

### ۲-۱- پشم گوسفند (شسته نشده)

در سال ۱۳۹۷ قیمت فروش یک کیلوگرم پشم گوسفند (شسته نشده) در کل کشور ۲۱۹۴۹ ریال بوده است. استان خراسان جنوبی با ۳۶۰۷۸ ریال و استان کردستان با ۶۰۱۱ ریال به ترتیب بالاترین و پایین‌ترین قیمت فروش را در کل کشور داشته‌اند. قیمت فروش این محصول نسبت به سال قبل معادل ۵/۷ درصد افزایش داشته است.

### ۲-۲- شیر گوسفند (چرخ نشده)

در سال ۱۳۹۷ قیمت فروش یک کیلوگرم شیر گوسفند چرخ نشده در کل کشور ۴۵۳۵۱ ریال بوده است که نسبت به سال ۹۶ افزایش ۶/۶ درصدی داشته است. استان تهران با ۶۴۳۹۱ ریال بالاترین و استان سیستان و بلوچستان با ۱۸۳۸۱ ریال پایین‌ترین قیمت فروش را در کل کشور داشته‌اند.

### ۲-۳- شیر گاو (چرخ نشده)

در سال ۱۳۹۷ قیمت فروش یک کیلوگرم شیر گاو چرخ نشده در کل کشور ۱۵۸۲۳ ریال بوده است که نسبت به سال ۹۶ افزایش ۳۴/۱ درصدی داشته است. استان بوشهر با ۲۹۴۱۲ ریال بالاترین و استان آذربایجان غربی با ۱۲۰۳۳ ریال پایین‌ترین قیمت فروش را در کشور داشته‌اند.

## ج - خدمات کشاورزی

### ۱- خدمات ماشینی

#### ۱-۱- شخم زمین زراعی آبی با تراکتور

در سال ۱۳۹۷ هزینه یک‌بار شخم یک هکتار زمین زراعی آبی با تراکتور در کل کشور ۱۷۹۶۴۸۰ ریال بوده است. استان گیلان با ۶۲۶۲۴۳۹ ریال و استان ایلام با ۱۱۱۲۶۹۵ ریال به ترتیب بیشترین و کمترین هزینه انجام این خدمت را در کل کشور داشته‌اند. متوسط هزینه انجام این خدمت نسبت به سال ۹۶ معادل ۲۳/۱ درصد کاهش نشان می‌دهد.

#### ۱-۲- شخم زمین زراعی دیم با تراکتور

در سال مورد بررسی هزینه یک‌بار شخم یک هکتار زمین زراعی دیم با تراکتور در کل کشور ۱۳۱۲۹۷۰ ریال بوده است. استان مازندران با ۳۲۵۷۶۳۲ ریال و استان خراسان شمالی با ۹۹۳۸۲۷ ریال به ترتیب بیشترین و کمترین هزینه انجام این خدمت را در کل کشور داشته‌اند. متوسط هزینه انجام این خدمت نسبت به سال ۹۶ معادل ۲۰/۳ درصد افزایش داشته است.

#### ۱-۳- دیسک زمین آبی با تراکتور

در سال ۱۳۹۷ هزینه یک‌بار دیسک یک هکتار زمین زراعی آبی با تراکتور در کل کشور ۸۲۴۴۸۳ ریال بوده است. استان گیلان با ۲۹۸۵۱۴۵ ریال و استان قم با ۴۹۵۳۵۰ ریال به ترتیب بیشترین و کمترین هزینه انجام این خدمت را در کل کشور داشته‌اند. متوسط هزینه انجام این خدمت نسبت به سال ۹۶ معادل ۱۰/۴ درصد کاهش داشته است.

#### ۱-۴- دیسک زمین دیم با تراکتور

در سال مورد بررسی هزینه یک‌بار دیسک یک هکتار زمین زراعی دیم با تراکتور در کل کشور ۶۴۸۸۶۸ ریال بوده است. استان هرمزگان با ۲۴۲۳۰۷۷ ریال و استان خراسان رضوی با ۴۶۵۱۱۴ ریال به ترتیب بیشترین و کمترین هزینه انجام این خدمت را در کل کشور داشته‌اند. متوسط هزینه انجام این خدمت نسبت به سال ۹۶ معادل ۱۳/۲ درصد افزایش نشان می‌دهد.

**۲- خدمات نیروی انسانی****۲-۱- کارگر میوه‌چین (مرد)**

در سال ۱۳۹۷ دستمزد روزانه یک نفر کارگر میوه‌چین مرد در کل کشور ۵۳۴۰۷۲ ریال بوده است. استان کرمانشاه با ۹۴۲۷۸۷ ریال و استان سیستان و بلوچستان با ۳۶۰۶۸۴ ریال به ترتیب بالاترین و پایین‌ترین سطح دستمزد را در کل کشور داشته‌اند. سطح این دستمزد نسبت به سال ۹۶ معادل ۶/۸ درصد افزایش یافته است.

**۲-۲- کارگر میوه‌چین (زن)**

در سال مورد بررسی دستمزد روزانه یک نفر کارگر میوه‌چین زن در کل کشور ۴۰۷۴۴۵ ریال بوده است. استان کرمانشاه با ۸۰۸۶۰۶ ریال و استان گلستان با ۳۰۰۴۲۸ ریال به ترتیب بالاترین و پایین‌ترین سطح دستمزد را در کل کشور داشته‌اند. سطح این دستمزد نسبت به سال ۹۶ معادل ۵/۱ درصد افزایش داشته است.

**۲-۳- دروگر غلات (مرد)**

در سال ۱۳۹۷ دستمزد روزانه یک نفر کارگر دروگر غلات مرد در کل کشور ۸۱۷۸۱۴ ریال بوده است. استان خراسان رضوی با ۱۲۴۷۶۰۳ ریال بالاترین و استان مازندران با ۳۲۲۲۲۲ ریال پایین‌ترین سطح دستمزد را در کل کشور داشته‌اند. به طور متوسط سطح این دستمزد نسبت به سال ۹۶ معادل ۲۴/۸ درصد افزایش یافته است.

**۲-۴- کارگر وجین‌کار و تنک‌کار (مرد)**

در سال ۱۳۹۷ دستمزد روزانه یک نفر کارگر وجین‌کار و تنک‌کار مرد در کل کشور ۵۸۱۳۷۰ ریال بوده است. استان گیلان با ۱۲۰۸۹۹۷ ریال و استان خراسان رضوی با ۳۷۳۷۱۸ ریال به ترتیب بالاترین و پایین‌ترین سطح دستمزد را در کل کشور داشته‌اند. متوسط سطح این دستمزد نسبت به سال ۹۶ معادل ۱۲/۷ درصد افزایش داشته است.

**۲-۵- کارگر وجین‌کار و تنک‌کار (زن)**

در سال مورد بررسی، دستمزد روزانه یک نفر کارگر وجین‌کار و تنک‌کار زن در کل کشور معادل ۵۸۸۲۹۰ ریال بوده است. استان گیلان با ۱۰۲۶۲۲۵ ریال و استان خراسان رضوی با ۲۷۹۰۷۵ ریال به ترتیب بالاترین و پایین‌ترین سطح دستمزد را در کل کشور داشته‌اند. متوسط این دستمزد نسبت به سال ۹۶ معادل ۱۱/۸ درصد افزایش یافته است.

مرکز آمار ایران





**بخش سوم**  
**نمودارهای منتخب**

مرکز آمار ایران

### قیمت فروش غلات در کل کشور، طی سال‌های ۱۳۶۷-۱۳۹۷ گندم

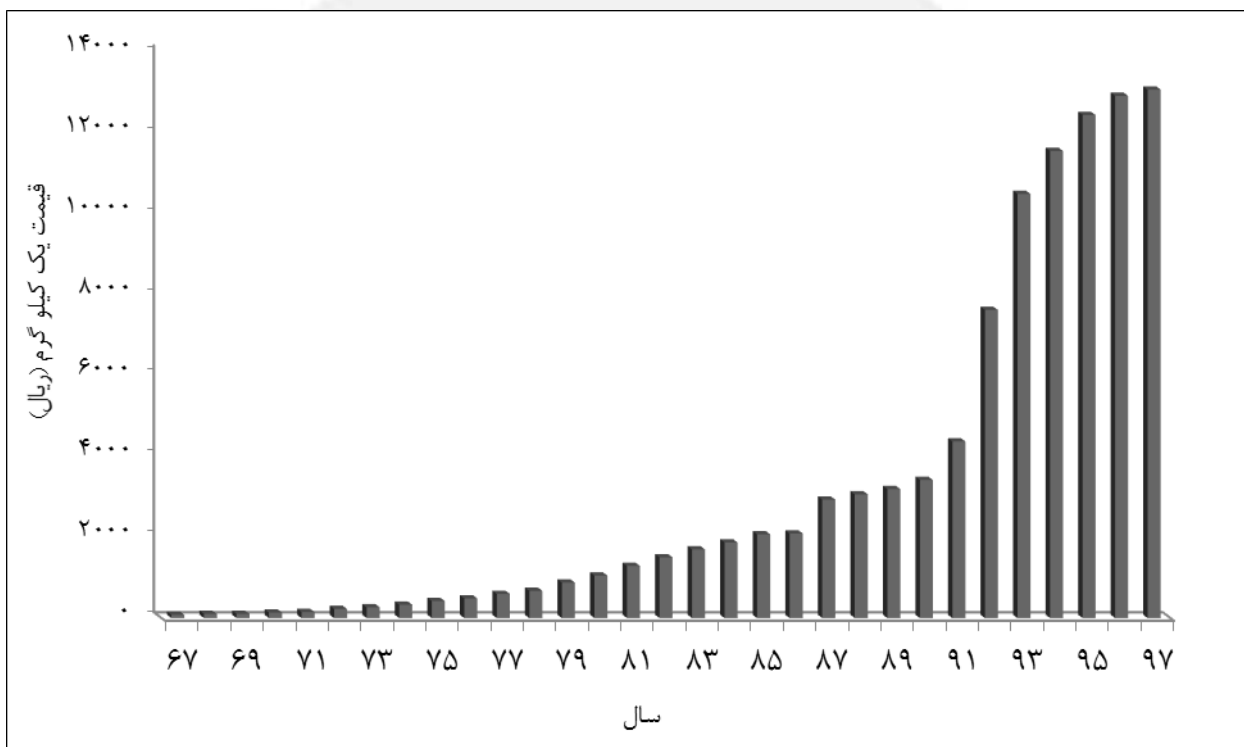

### جو

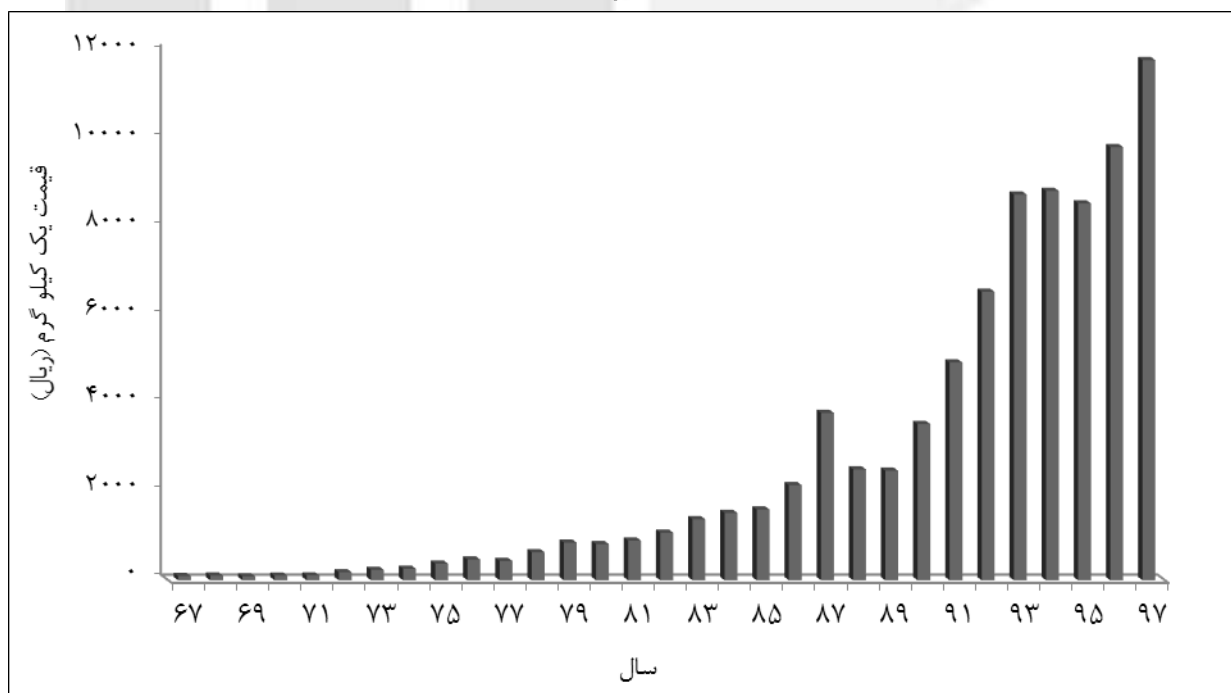

قیمت فروش حبوب در کل کشور، طی سال‌های ۱۳۶۷-۱۳۹۷

عدس

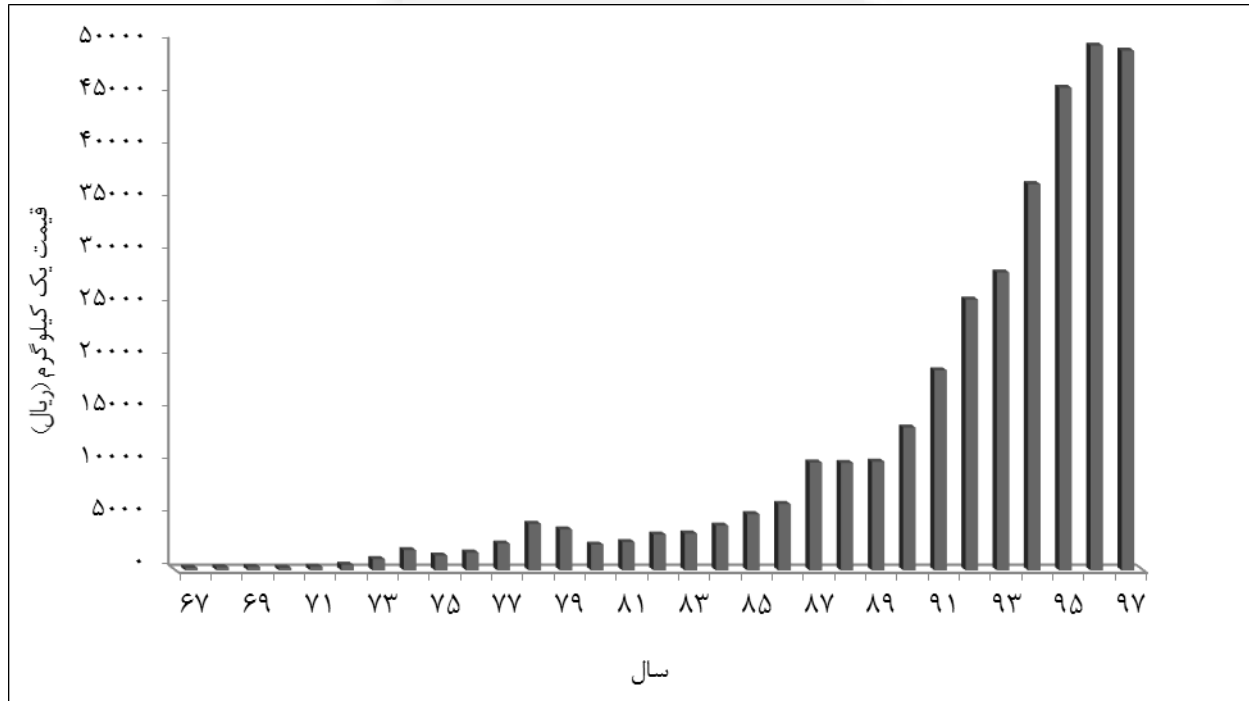

نخود

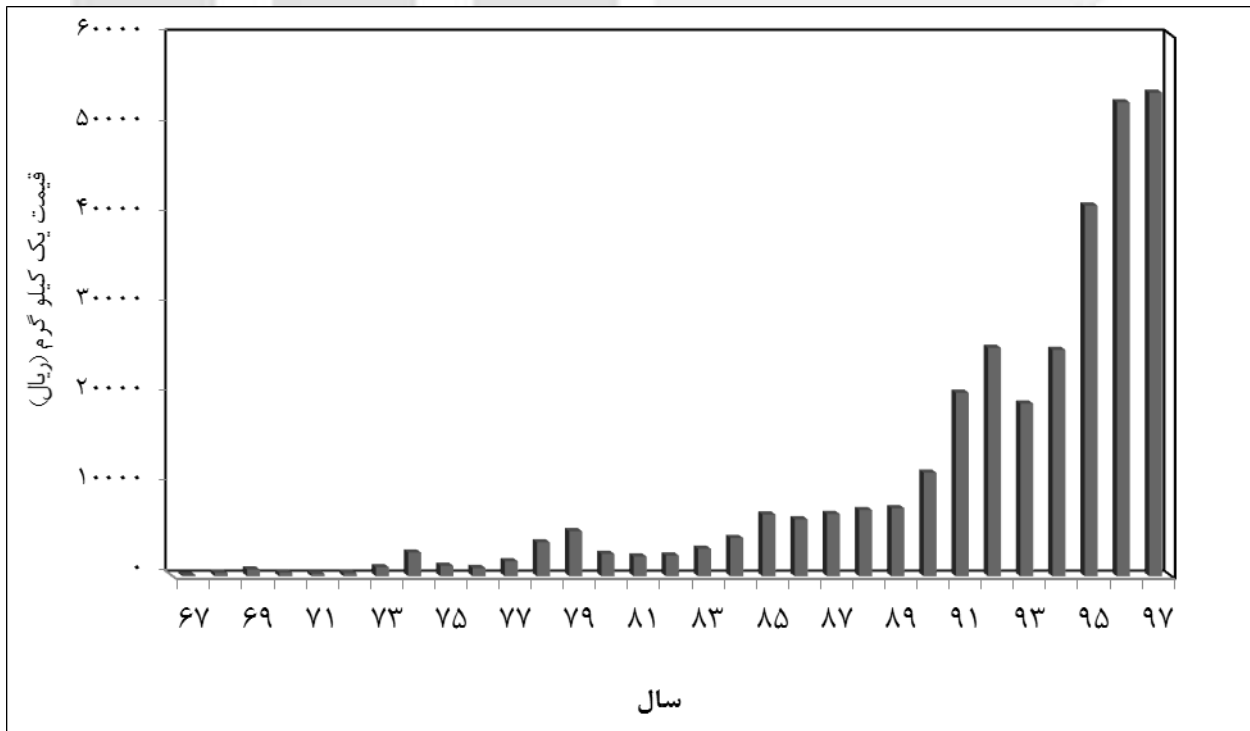

### قیمت فروش سبزیجات در کل کشور، طی سال‌های ۱۳۶۷-۱۳۹۷

#### سیب زمینی

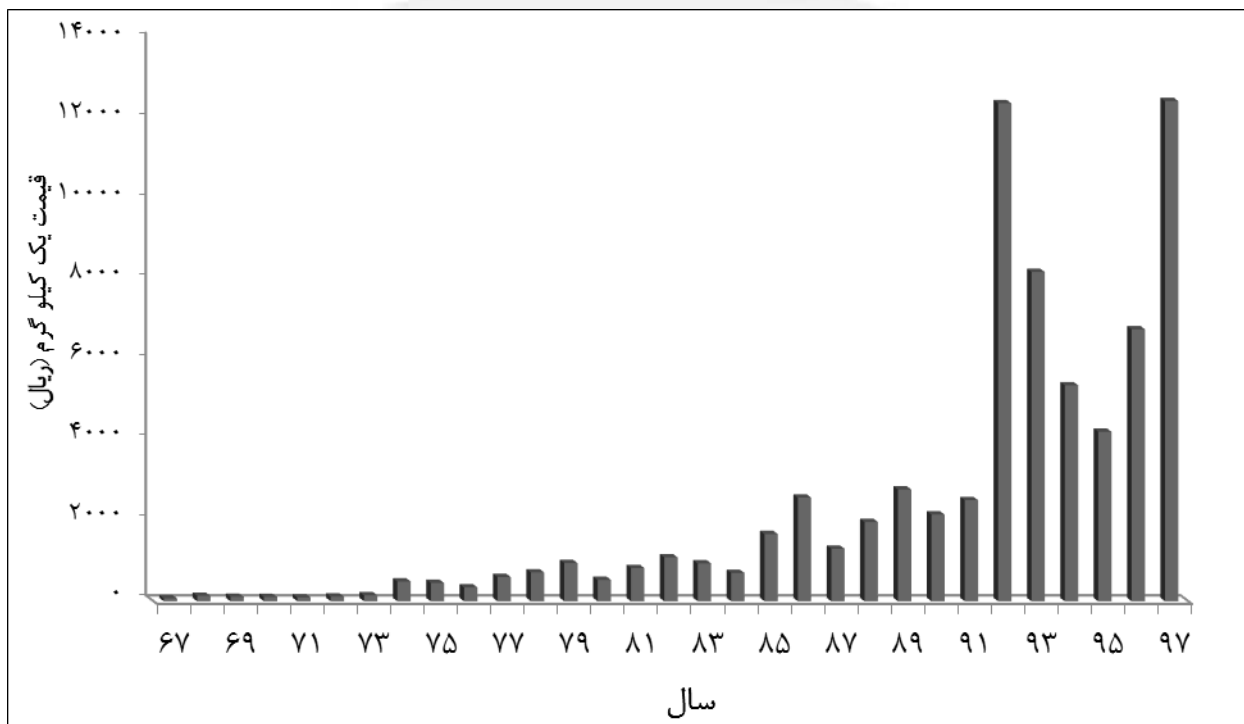

#### پیاز

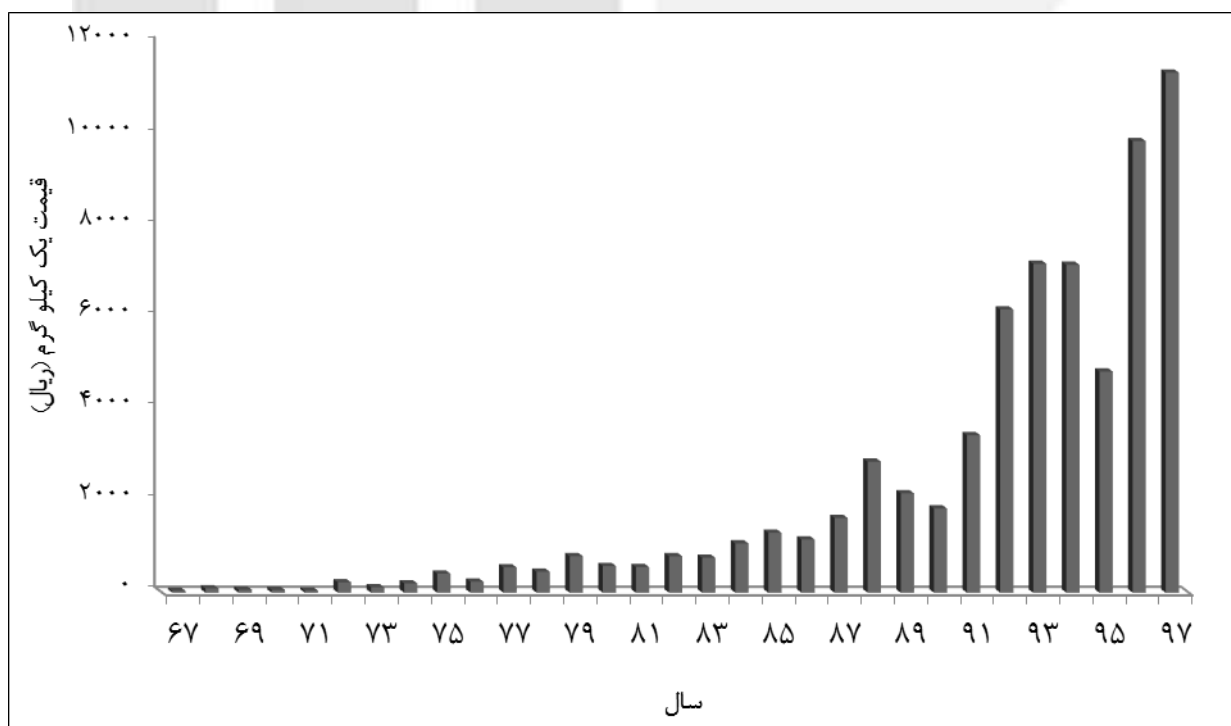

قیمت فروش سبزیجات در کل کشور، طی سال‌های ۱۳۶۷-۱۳۹۷ (دنباله)  
گوجه فرنگی

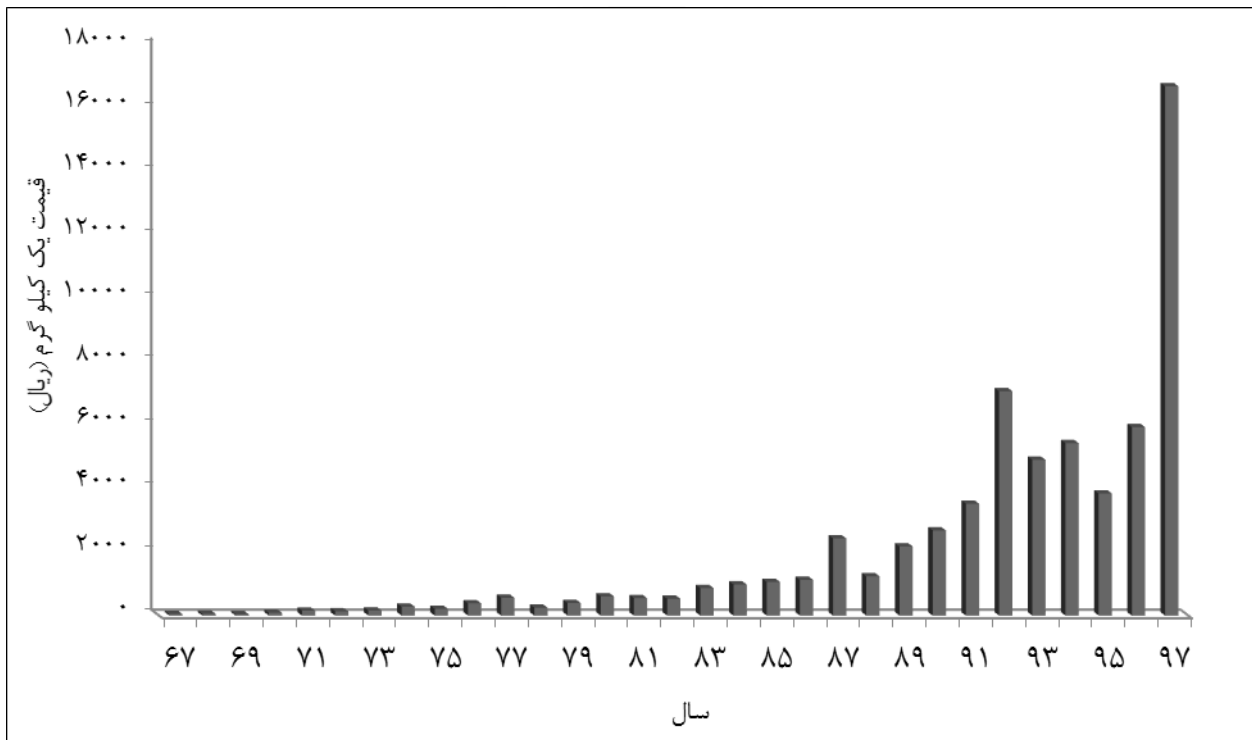

قیمت فروش محصولات جالیزی در کل کشور، طی سال‌های ۱۳۶۷-۱۳۹۷  
هندوانه

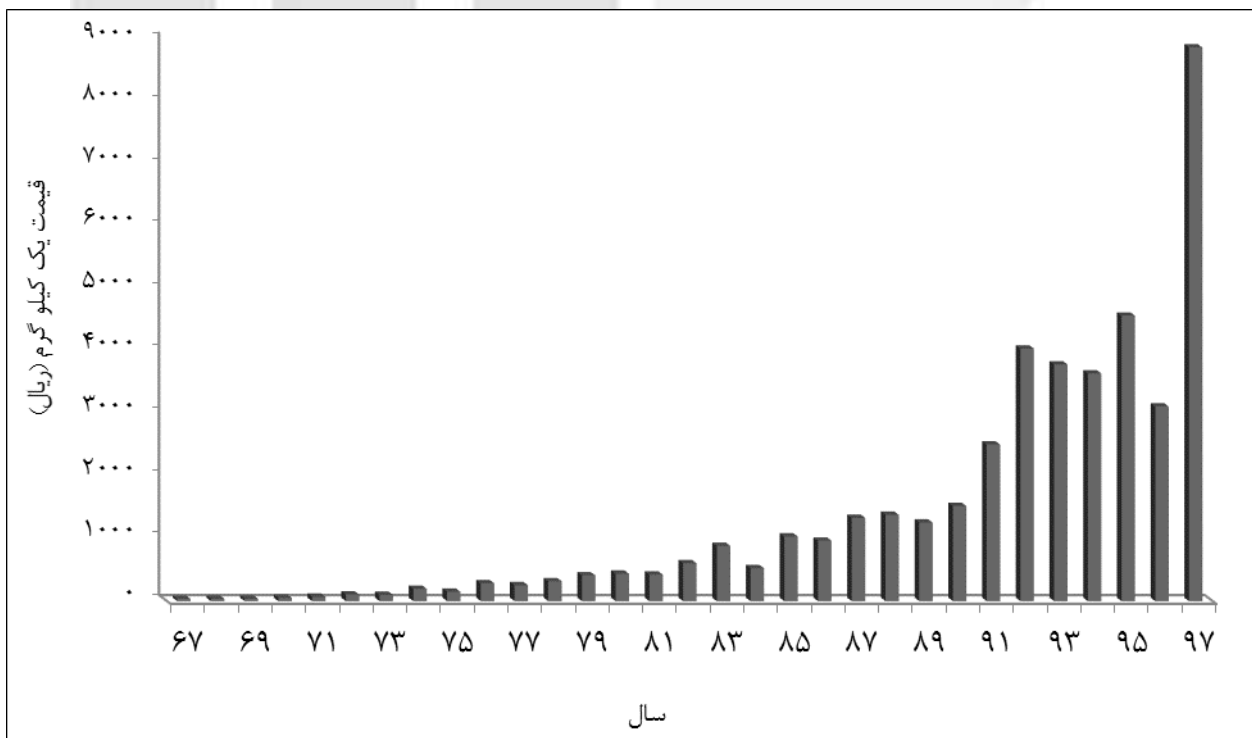

قیمت فروش محصولات جالیزی در کل کشور، طی سال‌های ۱۳۶۷-۱۳۹۷ (دنباله)

### خریزه

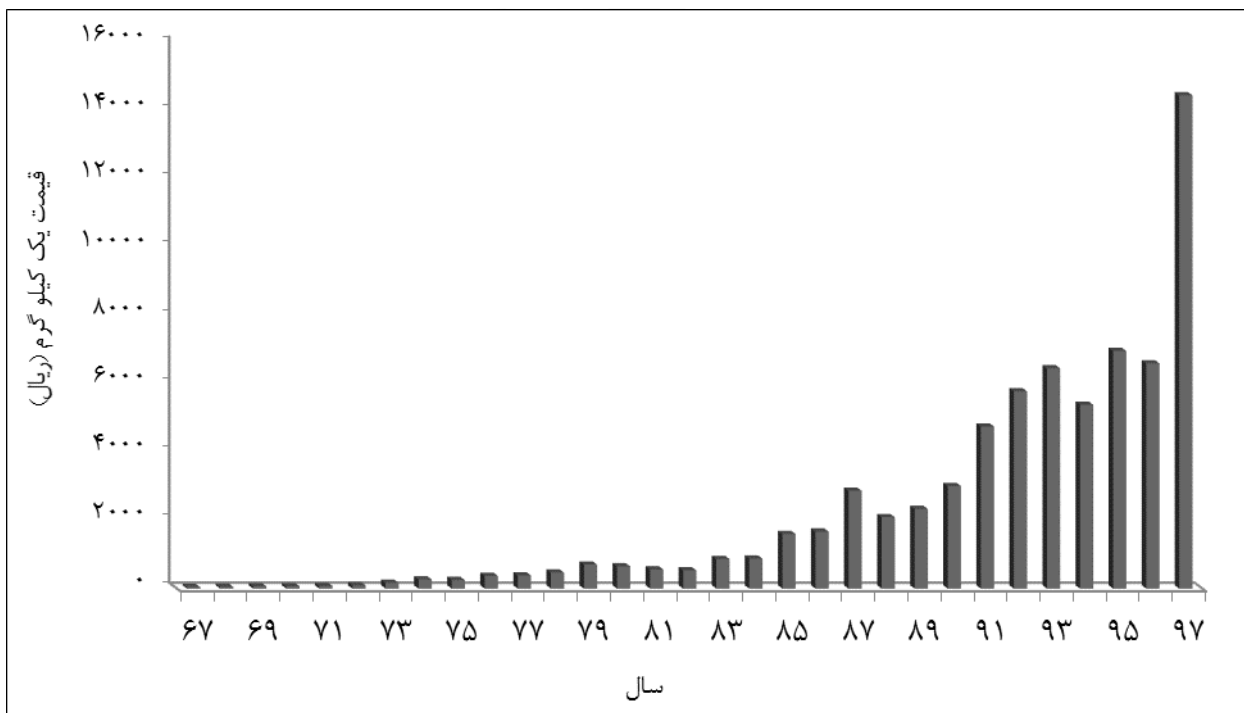

### خیار

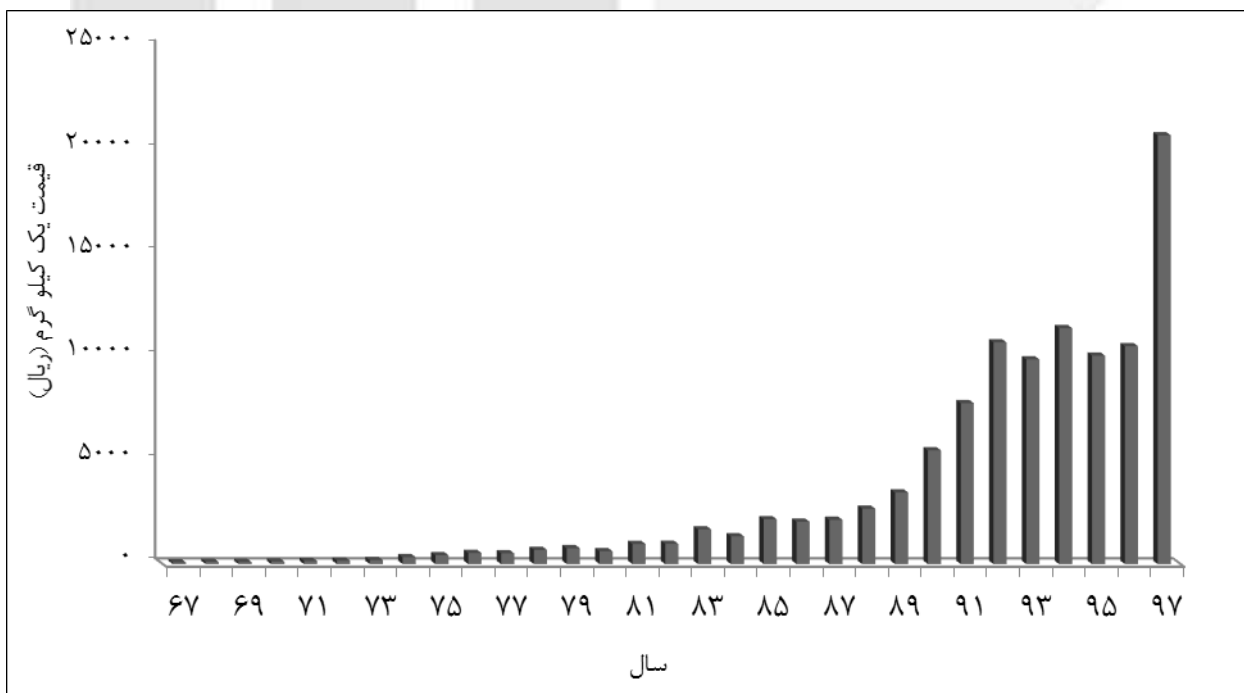

قیمت فروش علوفه در کل کشور، طی سال‌های ۱۳۶۷-۱۳۹۷  
 بونجه خشک

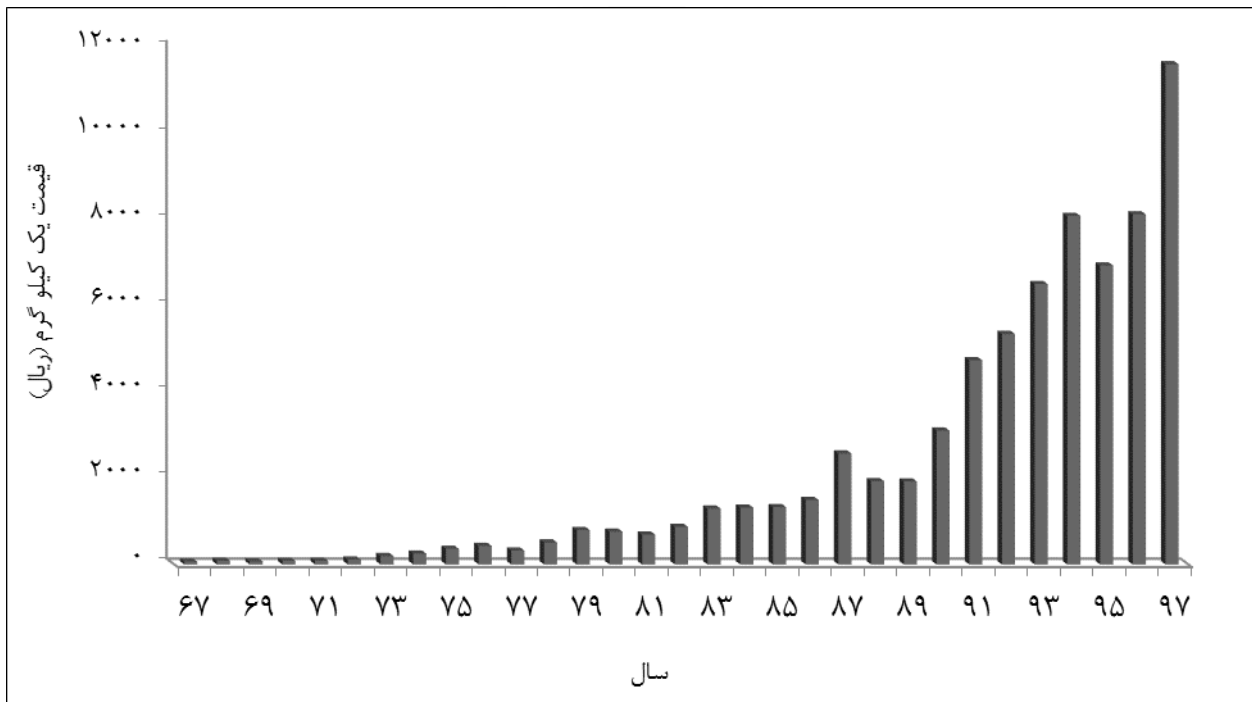

قیمت فروش دانه‌های روغنی در کل کشور، طی سال‌های ۱۳۶۷-۱۳۹۷  
 آفتابگردان روغنی

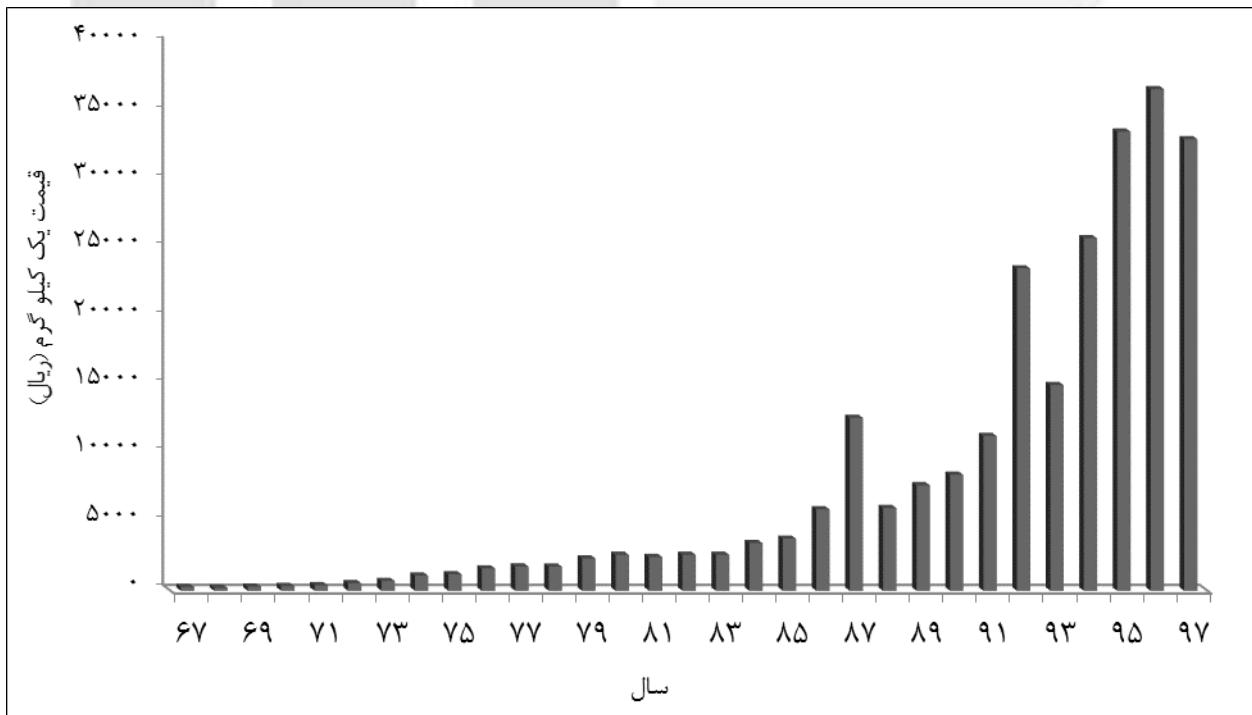

### قیمت فروش میوه‌های دانه‌دار در کل کشور، طی سال‌های ۱۳۶۷-۱۳۹۷

#### سیب درختی

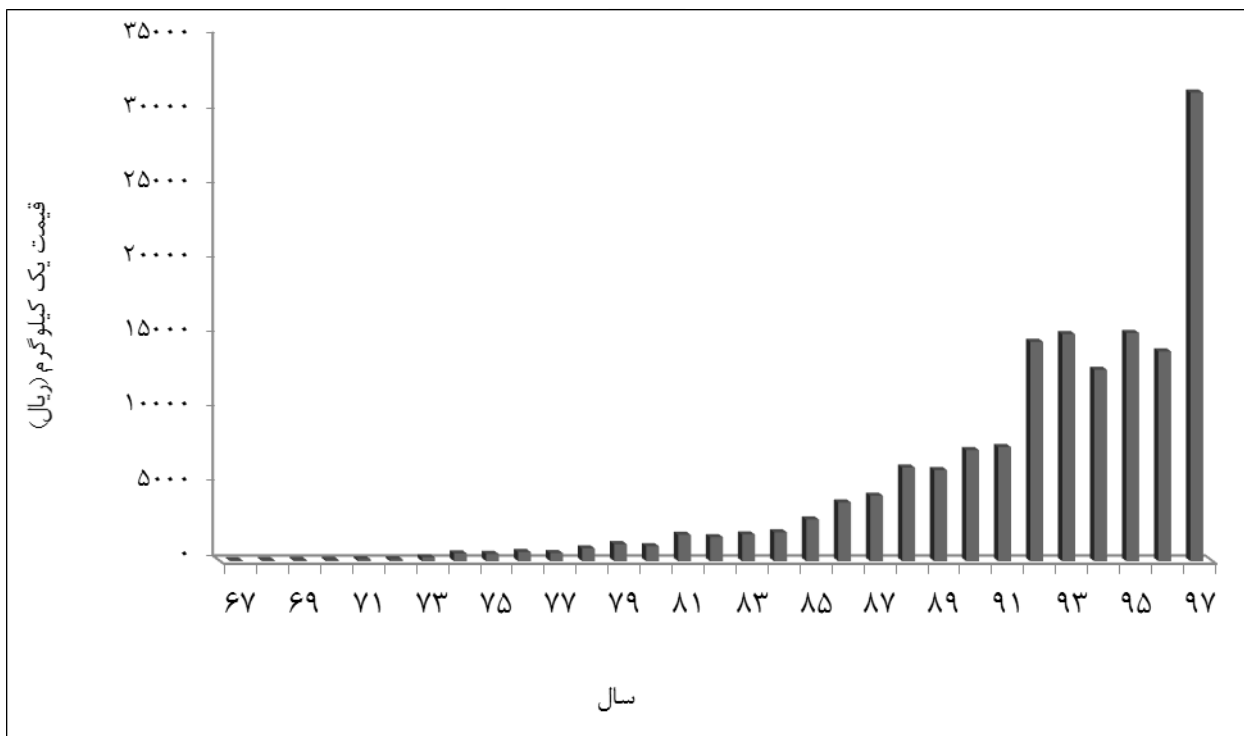

#### انگور

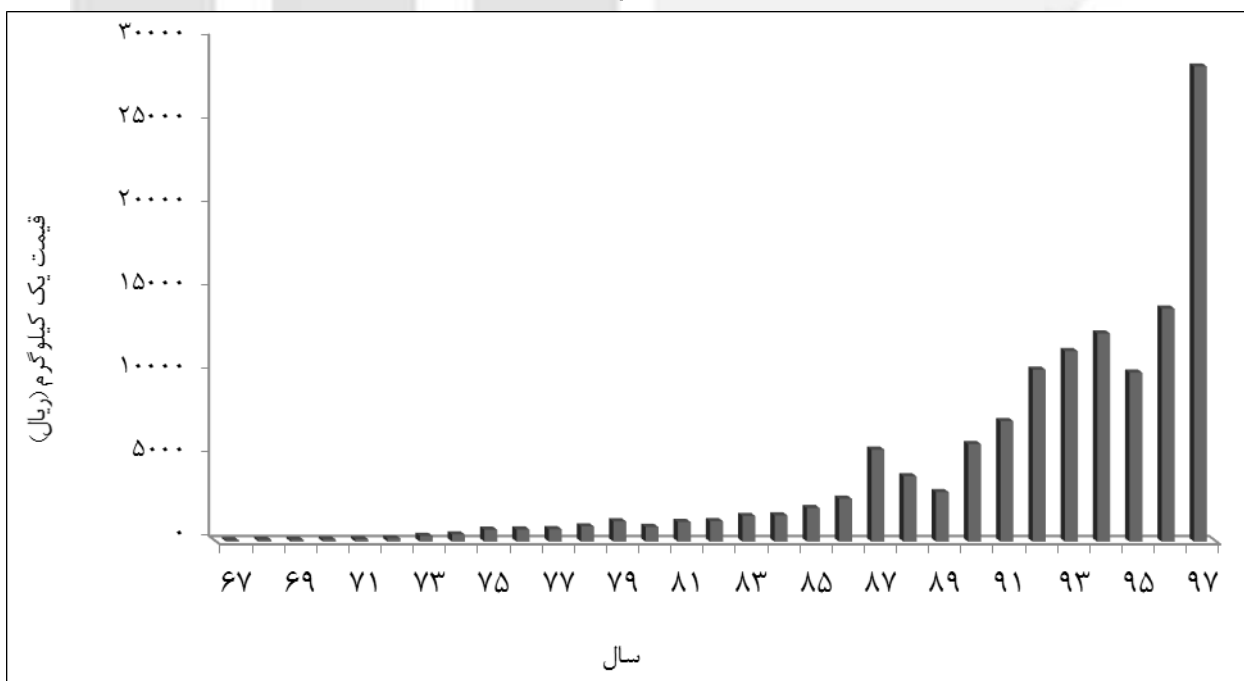



قیمت فروش دام زنده در کل کشور، طی سال‌های ۱۳۶۷-۱۳۹۷  
گوسفند

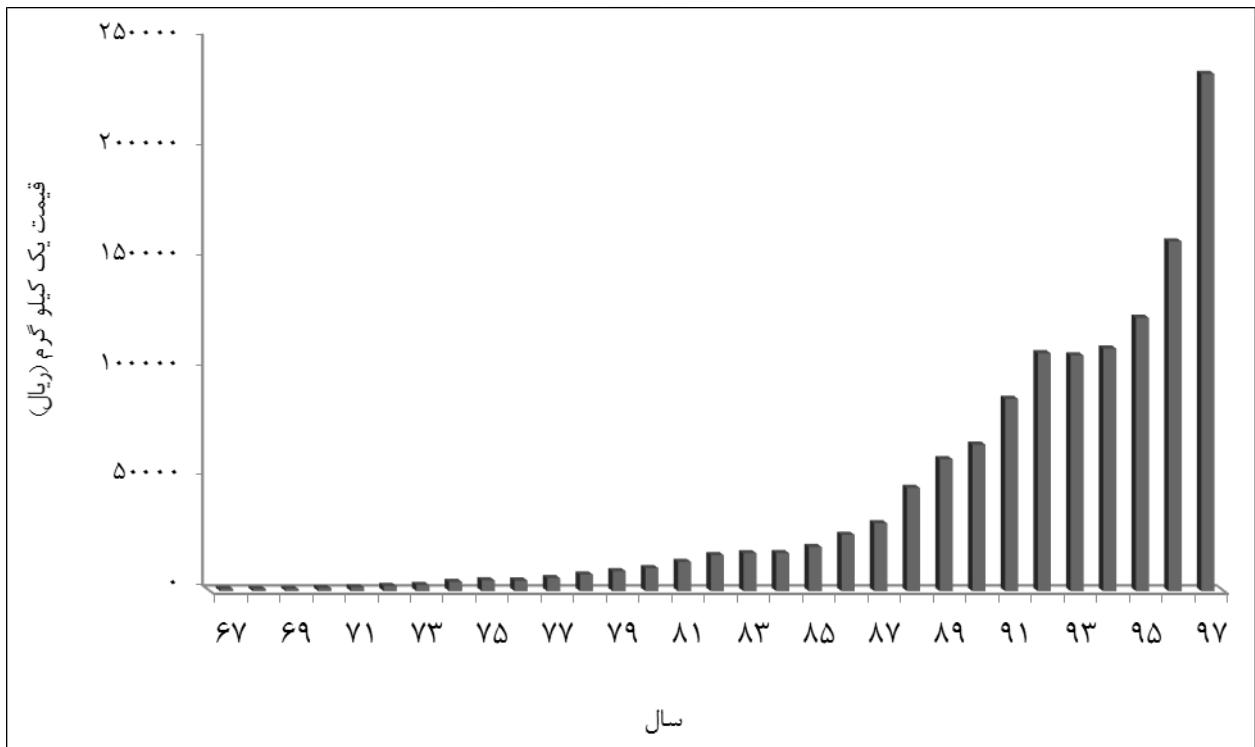

گاو کمتر از دو سال پرواری

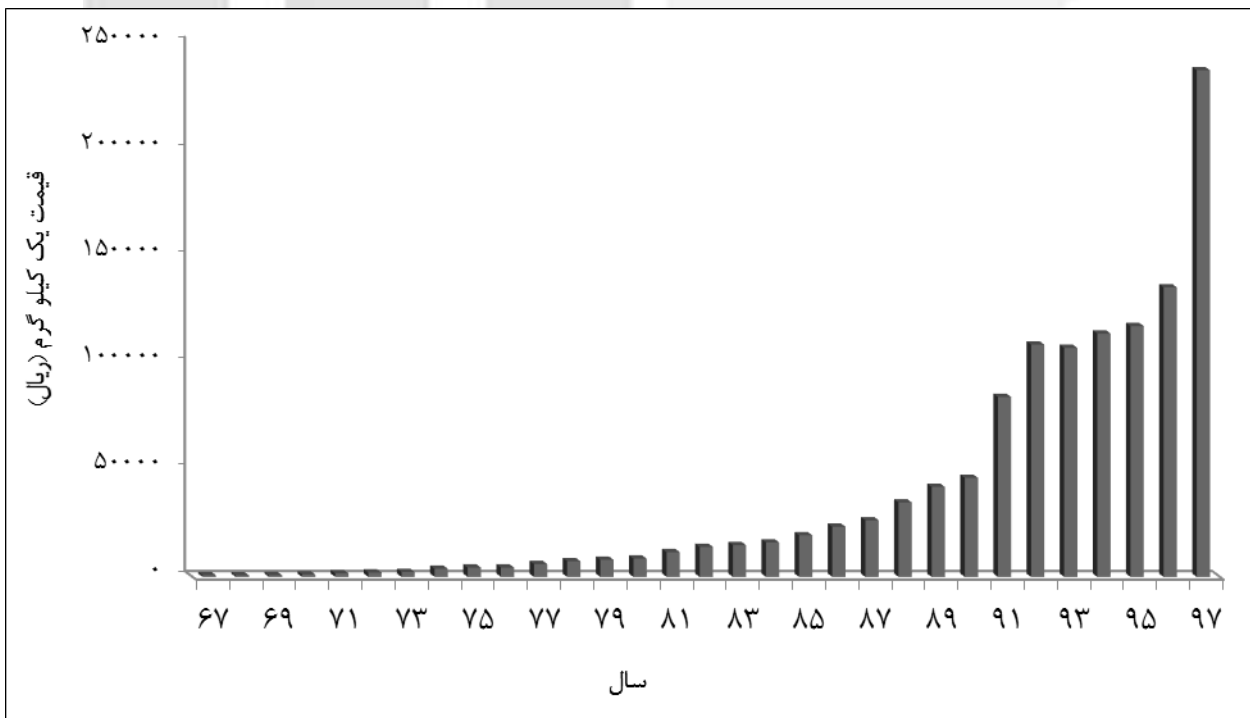

دستمزد کارگر کشاورزی در کل کشور، طی سال‌های ۱۳۶۷-۱۳۹۷  
کارگر وجین کار (مرد)

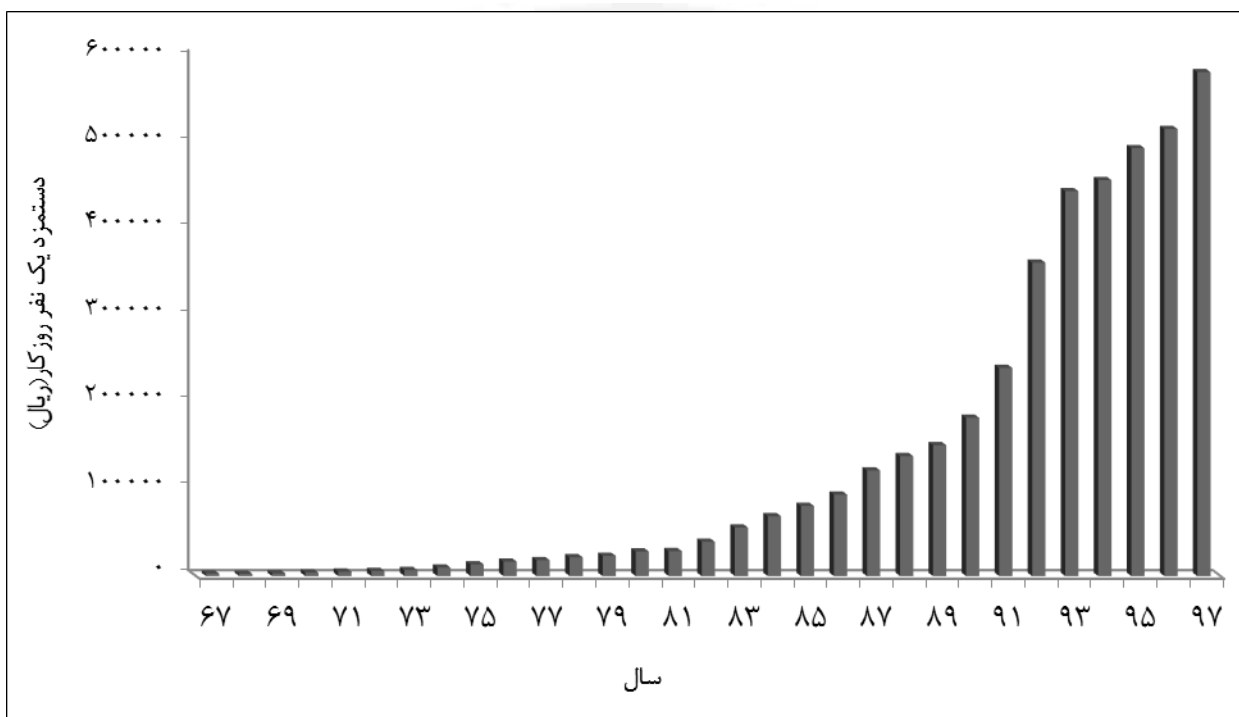

کارگر وجین کار (زن)

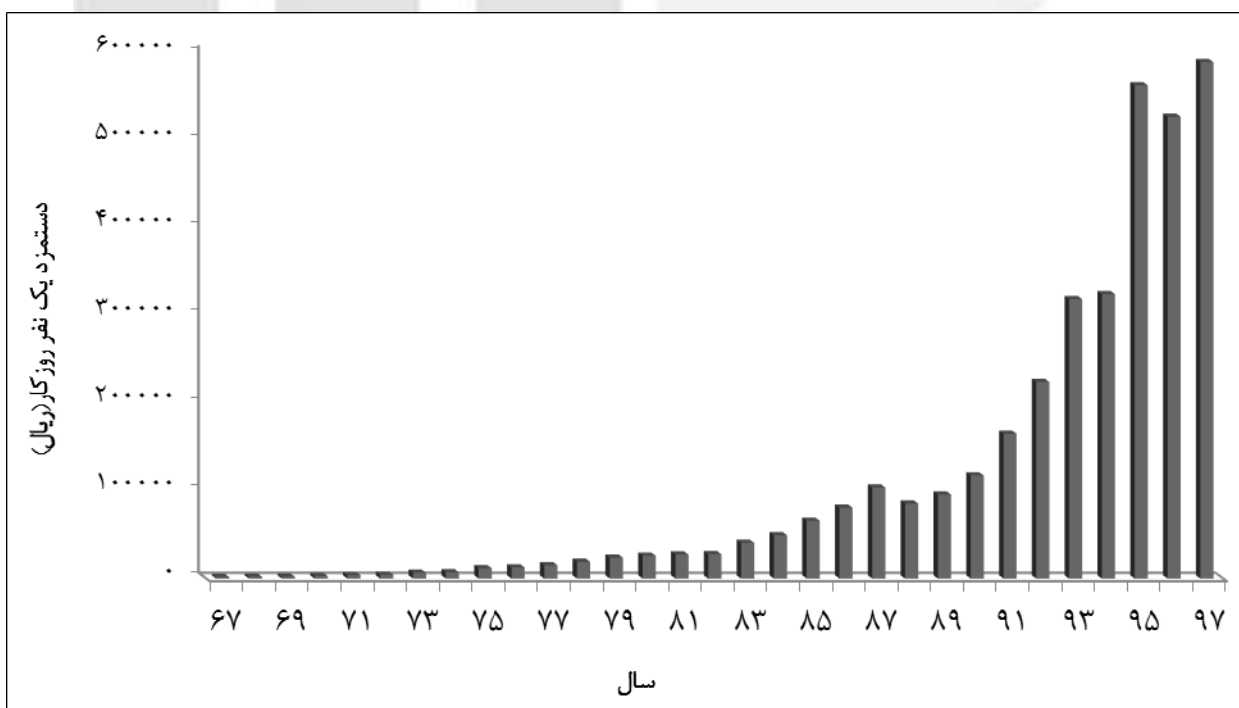

دستمزد کارگر کشاورزی در کل کشور، طی سال‌های ۱۳۶۷-۱۳۹۷ (دنباله)  
کارگر میوه چین (مرد)

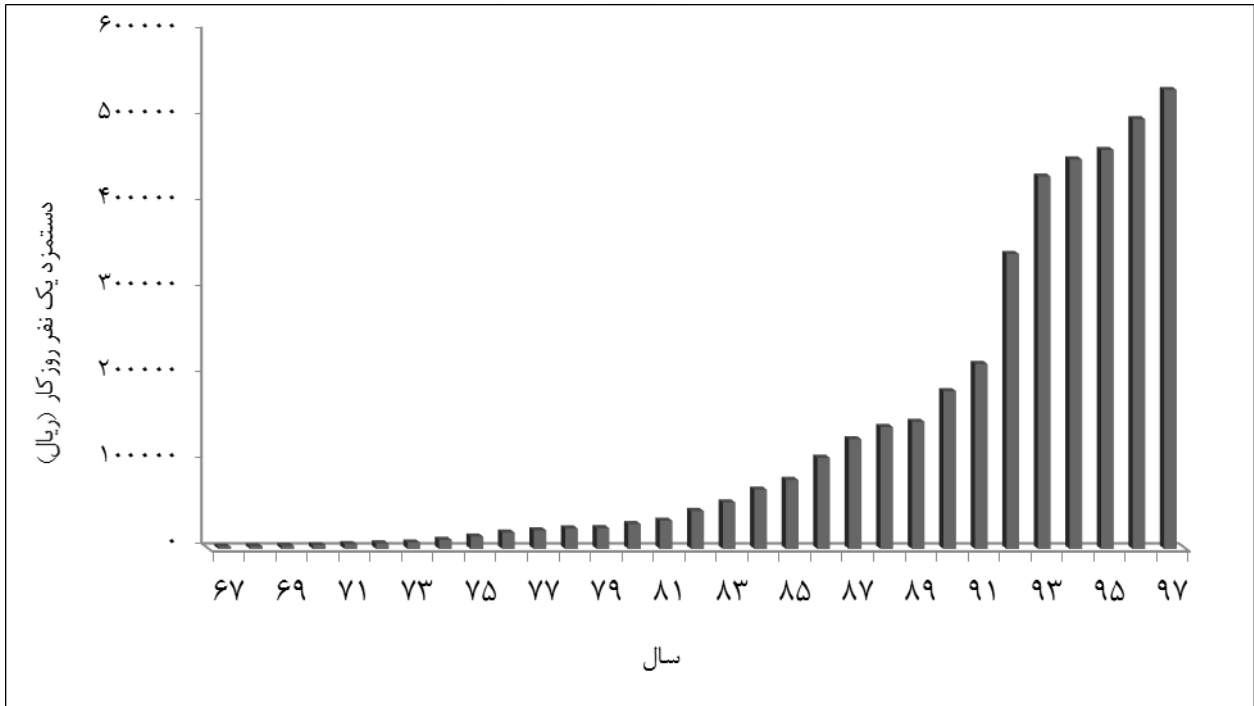

کارگر میوه چین (زن)

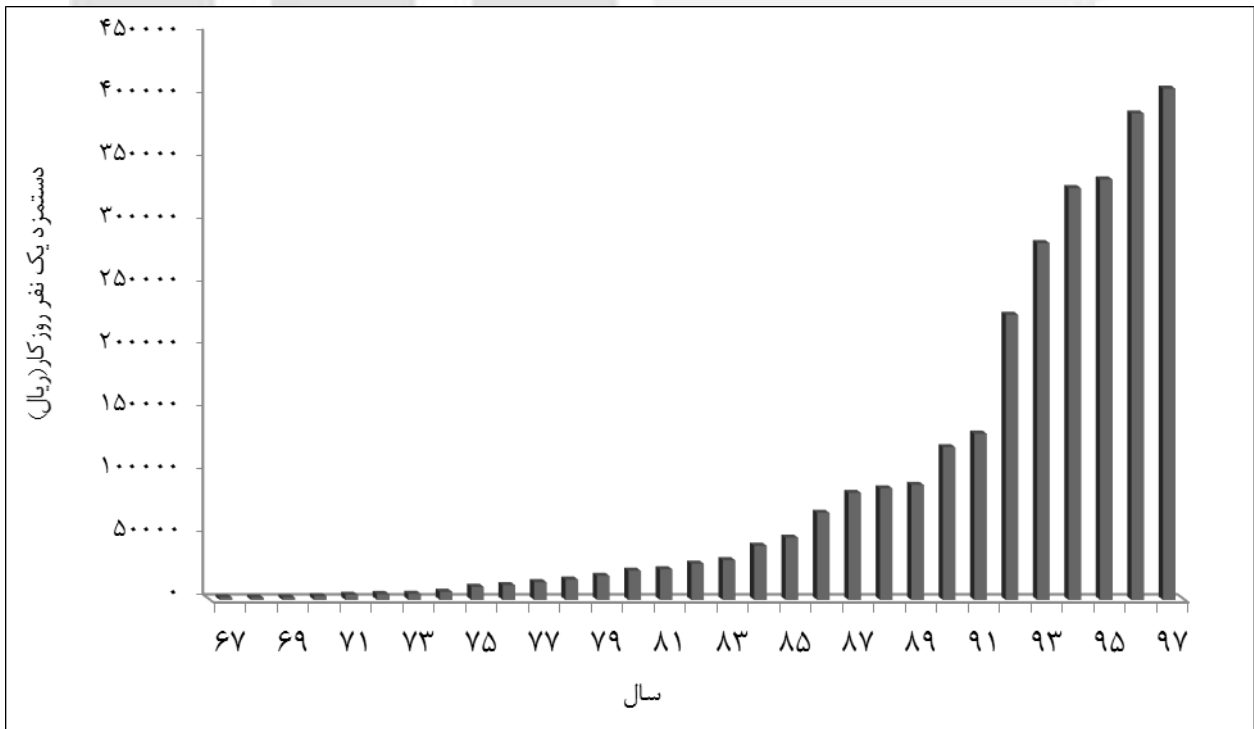

هزینه خدمات کشاورزی در کل کشور، طی سال‌های ۱۳۶۷-۱۳۹۷  
شخم زمین آبی با تراکتور

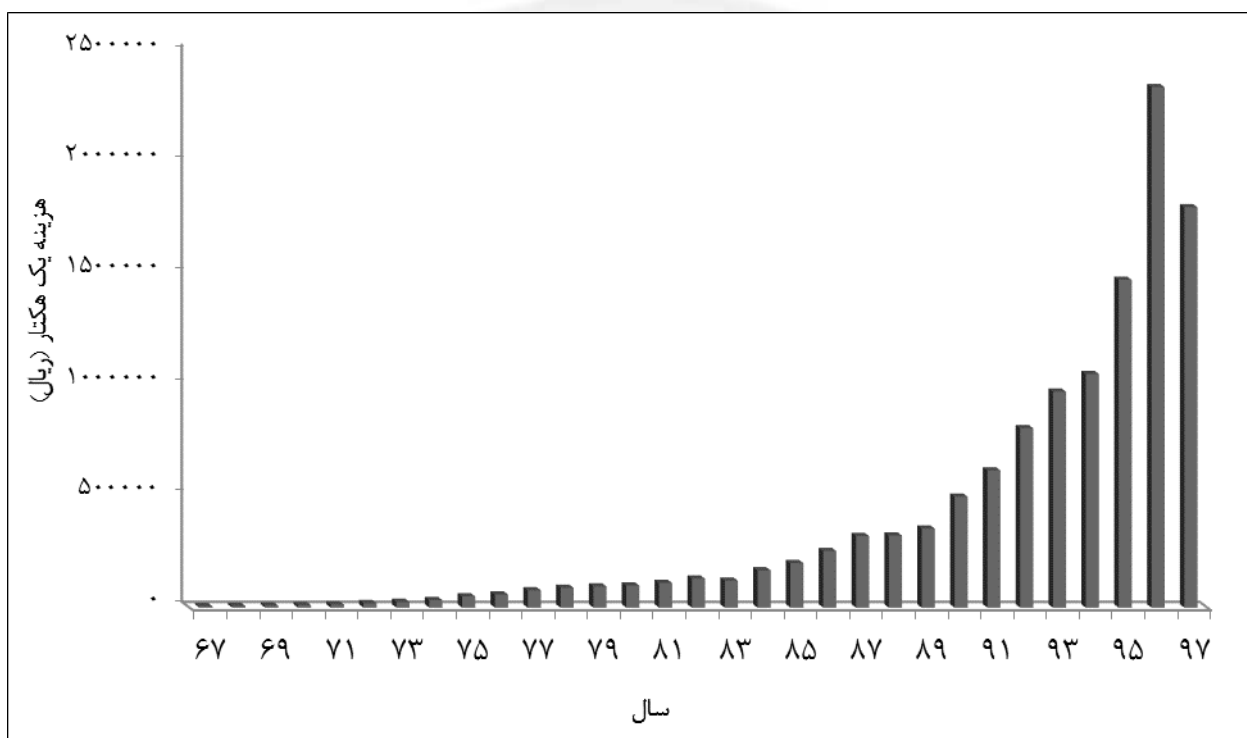

شخم زمین دیم با تراکتور

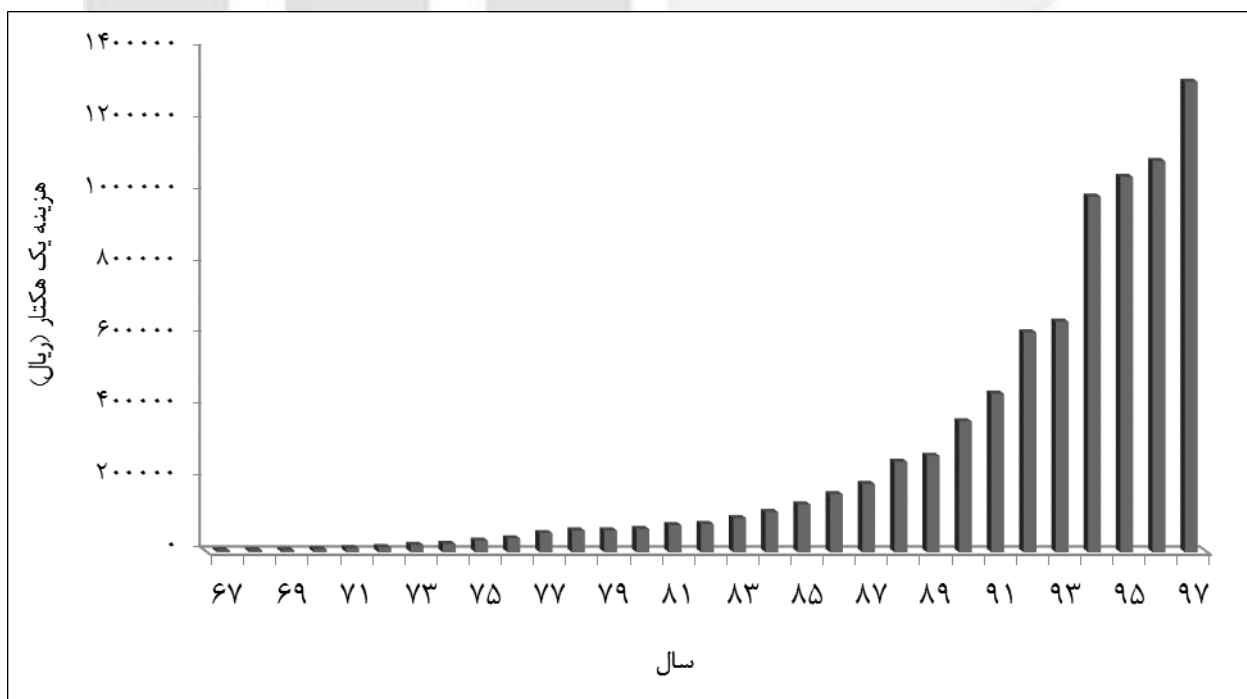

**بخش چهارم**

**جداول متوسط فصلی قیمت فروش محصولات و  
متوسط فصلی هزینه خدمات کشاورزی به تفکیک استان**

مرکز آمار ایران

۱- متوسط قیمت فروش یک کیلوگرم از محصولات کشاورزی: ۱۳۹۷ (ریال)

استان	گندم	ذرت دانه‌ای	شلتوک	برنج	جو	ارزن
کل کشور	۱۳۰۵۰/۴	۱۴۳۶۷/۱	۴۸۴۷۷/۰	۱۱۰۹۹۸/۶	۱۱۷۸۷/۴	۳۲۲۳۰/۴
آذربایجان شرقی	۱۲۶۲۵/۵	×	×	×	۱۲۲۸۹/۵	۲۵۰۰۰/۰
آذربایجان غربی	۱۲۳۳۲/۸	۱۱۷۸۴/۳	×	×	۱۲۹۹۹/۸	×
اردبیل	۱۲۹۷۳/۹	۱۲۰۷۱/۴	×	۱۱۸۸۸۸/۹	۱۱۱۶۷/۸	×
اصفهان	۱۳۶۲۲/۶	۱۳۰۰۰/۰	۷۰۰۵۵/۶	×	۱۱۷۷۲/۳	۲۹۹۳۰/۶
البرز	۱۳۲۴۳/۴	×	×	×	۱۰۷۷۸/۵	×
ایلام	۱۴۰۶۵/۳	۱۲۸۰۰/۰	×	۱۲۹۰۲۲/۵	۱۲۳۲۳/۱	×
بوشهر	۱۳۹۲۱/۶	×	×	×	۱۴۰۴۷/۷	×
تهران	۱۳۲۱۹/۶	×	×	×	۱۲۸۰۴/۸	×
چهارمحال و بختیاری	۱۲۹۰۵/۹	×	×	۱۴۳۵۷۳/۶	۱۲۹۳۹/۴	×
خراسان جنوبی	۱۳۶۸۰/۸	×	×	×	۱۳۰۹۳/۷	۲۶۱۲۷/۷
خراسان رضوی	۱۳۴۸۷/۰	×	×	×	۱۲۱۹۴/۸	۳۹۹۷۸/۰
خراسان شمالی	۱۲۹۰۳/۷	×	×	۱۳۶۱۷۳/۹	۱۱۶۳۵/۲	×
خوزستان	۱۳۱۸۸/۱	۱۲۷۵۴/۰	۵۴۸۶۸/۴	×	۱۰۷۵۴/۰	×
زنجان	۱۲۸۷۷/۱	×	۳۶۴۷۳/۰	۱۲۴۶۰۰/۱	۱۱۷۴۶/۹	×
سمنان	۱۳۰۲۶/۸	×	×	×	۱۰۹۳۱/۶	×
سیستان و بلوچستان	۱۳۶۷۶/۴	×	×	۳۰۶۹۷/۷	۱۲۷۵۶/۱	×
فارس	۱۳۰۵۸/۷	۱۲۸۳۹/۶	۶۴۹۶۱/۹	۱۰۷۰۵۷/۳	۱۳۳۵۶/۶	۲۶۳۵۹/۲
قزوین	۱۲۹۴۰/۳	×	×	۱۲۰۱۷۵/۱	۱۱۶۳۵/۶	×
قم	۱۲۵۹۲/۹	×	×	×	۱۰۴۰۷/۵	×
کردستان	۱۳۰۷۹/۷	۱۲۰۰۰/۰	۶۰۰۰۰/۰	۱۳۰۵۴۳/۳	۱۲۰۶۸/۳	×
کرمان	۱۳۵۰۳/۷	۱۱۹۹۱/۶	×	×	۱۲۰۰۷/۶	۴۰۹۵۵/۳
کرمانشاه	۱۳۲۱۸/۲	۱۲۸۱۴/۱	×	×	۱۲۲۹۵/۳	×
کهگیلویه و بویراحمد	۱۲۹۷۴/۴	۱۰۷۸۸/۵	۶۲۳۵۱/۶	۱۲۰۴۸۲/۶	۱۳۹۹۳/۹	×
گلستان	۱۳۰۱۴/۴	×	۴۳۳۸۴/۵	۷۲۴۹۸/۱	۱۰۱۵۲/۹	×
گیلان	×	×	۵۴۶۷۵/۸	۱۱۹۸۷۲/۷	×	×
لرستان	۱۳۰۰۱/۴	۸۰۰۰/۰	×	۱۲۵۳۲۴/۰	۱۲۴۰۶/۰	×
مازندران	۱۲۶۶۰/۳	×	۴۶۵۳۸/۵	۱۰۱۱۲۰/۸	۹۶۲۷/۴	×
مرکزی	۱۲۸۱۳/۵	×	×	×	۱۱۶۷۰/۹	۳۷۰۰۰/۰
هرمزگان	۱۴۴۵۹/۴	۲۰۰۰۰/۰	×	×	۹۰۹۷/۳	×
همدان	۱۲۹۵۴/۳	×	×	×	۱۲۱۳۲/۸	×
یزد	۱۳۹۵۳/۸	۱۰۱۳۸/۶	×	×	۱۲۶۴۴/۶	×

## ۱- متوسط قیمت فروش یک کیلوگرم از محصولات کشاورزی: ۱۳۹۷ (دنباله)

(ریال)

استان	سیب زمینی	نخود	لوبیا سفید	لوبیا قرمز	لوبیا چیتی
کل کشور	۱۲۴۴۷/۸	۵۳۶۵۰/۴	۸۲۴۳۶/۳	۶۸۶۹۴/۳	۹۰۳۸۹/۰
آذربایجان شرقی	۱۴۱۱۳/۲	۴۴۲۵۴/۵	۶۵۲۶۴/۴	۷۲۴۸۲/۱	۱۰۰۸۴۸/۲
آذربایجان غربی	۱۵۰۰۰/۰	۵۲۶۴۵/۷	×	×	۸۶۴۸۰/۵
اردبیل	۱۰۶۹۶/۲	۵۷۰۷۷/۳	۷۵۶۲۱/۵	۶۰۰۰۰/۰	۸۹۱۹۰/۰
اصفهان	۹۰۰۹/۲	۵۸۴۸۵/۴	۸۹۹۴۰/۵	۸۳۵۱۶/۵	۹۸۸۲۳/۵
البرز	۱۵۲۱۲/۱	۲۱۶۶۶/۷	×	×	×
ایلام	۱۳۰۰۰/۰	۶۷۰۳۸/۶	۶۴۴۶۲/۴	۶۵۵۸۳/۵	۶۸۲۲۱/۹
بوشهر	×	×	×	×	×
تهران	۱۹۲۳۵/۵	×	×	×	۱۱۱۳۹۱/۸
چهارمحال و بختیاری	۱۴۲۴۷/۰	۴۲۰۰۰/۰	۸۴۹۳۹/۳	۷۰۱۹۸/۸	۹۳۰۳۸/۳
خراسان جنوبی	×	۶۵۰۰۰/۰	×	×	×
خراسان رضوی	۱۶۲۲۱/۷	۵۴۹۱۰/۸	۷۰۰۰۰/۰	×	×
خراسان شمالی	۱۱۹۹۴/۱	۶۱۷۲۷/۷	۷۹۸۷۳/۹	۶۳۷۱۷/۰	×
خوزستان	×	×	×	×	×
زنجان	۱۰۹۰۱/۷	۴۰۹۲۹/۳	۷۸۳۱۴/۷	۶۵۹۴۶/۶	۹۳۱۴۴/۳
سمنان	۱۴۳۸۴/۲	×	×	۵۹۶۱۰/۶	۱۰۰۵۷۶/۹
سیستان و بلوچستان	۱۱۰۰۰/۰	×	×	×	×
فارس	۱۳۲۱۹/۷	۵۳۸۶۶/۷	۶۷۰۰۰/۰	۶۸۴۴۲/۶	۹۰۰۹۲/۰
قزوین	۱۴۸۰۲/۱	۴۹۶۳۱/۷	۵۴۳۵۱/۹	۵۸۴۶۱/۱	۹۲۰۲۷/۰
قم	۱۲۰۰۰/۰	×	۸۹۳۱۲/۵	۱۰۰۸۵۳/۹	۱۲۴۵۸۵/۶
کردستان	۱۲۶۷۵/۹	۵۵۰۳۳/۲	۷۲۵۰۰/۰	۷۷۸۳۳/۰	۹۹۱۵۰/۹
کرمان	۱۴۰۰۰/۶	۸۰۰۰۰/۰	×	۷۰۰۰۰/۰	×
کرمانشاه	۱۲۰۴۶/۵	۵۳۷۲۰/۲	۸۰۷۶۹/۲	۶۸۱۸۱/۸	×
کهگیلویه و بویراحمد	۸۷۳۱/۷	۵۷۱۴۲/۹	×	۶۸۸۴۲/۲	۸۳۷۳۱/۳
گلستان	۳۹۲۴/۷	۵۶۴۷۴/۸	×	×	۸۵۰۰۰/۰
گیلان	×	×	×	×	۳۹۲۸۲/۸
لرستان	۱۱۹۰۰/۵	۵۱۳۴۹/۵	۷۷۸۸۲/۲	۶۴۹۰۳/۸	۸۰۰۲۴/۳
مازندران	۲۰۰۰۰/۰	۵۵۰۰۰/۰	×	×	×
مرکزی	۱۴۳۳۱/۳	۵۰۳۶۳/۹	۸۵۷۹۸/۳	۷۷۱۴۸/۱	۹۱۵۳۳/۲
هرمزگان	۹۶۷۳/۸	×	×	×	×
همدان	۱۲۱۹۸/۶	۴۶۵۵۸/۲	×	۵۰۳۴۵/۷	×
یزد	×	×	×	۲۰۰۰۰/۰	۸۵۰۰۰/۰



۱- متوسط قیمت فروش یک کیلوگرم از محصولات کشاورزی: ۱۳۹۷ (دنباله) (ریال)

استان	عدس	پیاز	گوجه فرنگی	بادنجان	سیر
کل کشور	۴۹۳۱۴/۳	۱۱۳۵۰/۶	۱۶۶۸۰/۳	۱۳۵۶۷/۱	۱۹۳۲۱/۸
آذربایجان شرقی	۶۲۵۲۱/۲	۱۱۵۵۹/۸	۱۹۰۵۳/۲	۱۵۰۰۳/۶	۱۹۱۴۹/۶
آذربایجان غربی	۶۸۴۳۶/۴	۱۱۰۹۲/۰	۱۶۶۹۵/۱	×	۴۲۰۰۰/۰
اردبیل	۵۶۸۳۱/۸	۱۷۰۰۴/۰	۷۷۳۷/۷	۱۵۰۰۰/۰	۱۵۶۶۷/۶
اصفهان	۵۷۲۴۸/۱	۷۵۸۵/۰	۱۳۹۷۵/۹	۱۶۰۸۷/۹	۱۶۴۱۰/۶
البرز	×	۱۴۳۴۴/۲	۲۴۸۵۴/۸	۲۰۶۰۴/۲	×
ایلام	۴۲۵۵۴/۷	۱۶۰۳۹/۹	۱۵۰۹۰/۷	۱۶۳۵۹/۷	۴۰۰۰۰/۰
بوشهر	×	۱۴۷۷۴/۰	۱۷۲۵۶/۸	۱۸۳۳۷/۲	×
تهران	×	۲۵۰۰۰/۰	۱۳۲۵۴/۵	۱۲۳۳۲/۸	×
چهارمحال و بختیاری	۵۲۰۰۴/۶	۸۵۰۰/۰	×	×	×
خراسان جنوبی	×	۱۹۵۵۱/۷	۱۶۹۹۳/۳	۱۹۳۵۹/۹	۱۰۳۶۲۶/۹
خراسان رضوی	۴۶۸۷۷/۲	۸۶۱۰/۹	۱۵۸۸۴/۵	۱۱۴۷۹/۷	۵۶۱۸۱/۴
خراسان شمالی	۳۸۳۴۵/۵	۹۷۲۵/۷	۱۸۹۰۳/۹	×	۵۸۵۷۵/۱
خوزستان	۶۰۰۰۰/۰	۵۵۹۲/۳	۱۲۱۳۹/۸	۵۳۰۴/۸	۲۲۱۳۴/۹
زنجان	۵۵۵۹۵/۲	۱۳۳۸۵/۵	۱۵۹۰۸/۵	۱۰۶۹۵/۱	۱۵۳۴۸/۱
سمنان	۴۲۷۱۱/۳	۱۱۶۸۸/۲	۱۹۷۹۱/۴	۱۳۰۰۰/۰	۵۹۸۲۹/۷
سیستان و بلوچستان	×	۱۳۳۴۰/۵	۸۱۲۷/۰	۹۱۵۱/۹	۲۸۷۱۸/۳
فارس	۶۲۶۹۷/۲	۹۴۱۸/۲	۱۵۵۳۹/۳	۶۵۷۷/۱	۳۰۱۰۳/۵
قزوین	۵۶۰۷۶/۶	۱۶۴۷۴/۷	۲۰۹۸۲/۲	۱۲۰۰۰/۰	۲۵۱۱۹/۰
قم	×	۹۸۶۳/۶	×	×	×
کردستان	۶۸۴۱۵/۸	۱۳۴۹۹/۴	۱۸۹۲۰/۴	۱۵۰۰۰/۰	۳۱۶۵۵/۱
کرمان	۶۳۴۲۷/۰	۱۳۰۹۷/۲	۸۶۸۰/۲	۱۳۰۷۳/۰	×
کرمانشاه	۵۵۱۵۹/۱	۸۳۲۱/۱	۱۵۴۷۸/۱	×	۳۱۸۴۵/۲
کهگیلویه و بویراحمد	۵۹۵۱۸/۸	۱۱۳۹۷/۵	۱۴۲۱۱/۳	۱۰۱۱۷/۶	۴۵۰۰۰/۰
گلستان	۳۷۲۴۲/۱	۶۹۷۸/۲	۸۳۲۱/۶	۱۰۷۹۴/۲	۳۰۰۰۰/۰
گیلان	×	۳۷۴۰۳/۸	۲۱۴۰۴/۸	۲۲۶۴۱/۰	۵۵۱۷۳/۲
لرستان	۴۶۳۶۰/۱	۸۱۳۷/۴	۲۱۰۶۴/۵	۷۵۱۶/۶	۳۸۱۸۱/۸
مازندران	×	۲۳۴۸۰/۴	۱۲۷۲۳/۵	۲۲۹۳۹/۰	۲۶۲۳۸/۰
مرکزی	۵۸۴۱۸/۱	۱۴۰۳۵/۵	۲۴۴۵۹/۶	۱۰۳۴۴/۸	۵۳۸۶۴/۷
هرمزگان	×	۱۶۴۳۳/۳	۱۹۷۲۱/۳	۱۵۸۱۱/۳	×
همدان	۵۵۳۰۸/۵	۱۰۲۲۷/۸	۱۸۴۳۲/۲	×	۲۹۵۸۳/۴
یزد	×	۱۰۹۶۵/۶	۱۵۵۷۲/۳	۱۴۰۲۹/۷	×





## ۱- متوسط قیمت فروش یک کیلوگرم از محصولات کشاورزی: ۱۳۹۷ (دنباله)

(ریال)

استان	هویج فرنگی	تریچه	کاهو	لوبیا سبز	باقلا سبز
کل کشور	۱۴۶۲۷/۳	۱۲۷۲۴/۵	۱۴۴۳۵/۱	۲۴۹۵۶/۰	۱۱۱۸۶/۰
آذربایجان شرقی	۱۳۹۹۶/۷	۱۵۰۰۰/۰	×	۲۷۳۱۱/۳	۱۵۰۰۰/۰
آذربایجان غربی	×	۱۲۹۱۱/۴	۱۵۰۰۰/۰	۳۴۶۹۷/۹	×
اردبیل	۱۸۸۶۱/۴	۲۴۴۹۸/۰	۲۶۴۲۲/۳	۱۸۲۵۱/۷	×
اصفهان	۸۱۴۹/۶	۱۱۱۹۲/۱	×	۲۱۲۳۵/۳	۱۴۰۱۹/۶
البرز	×	۲۰۳۹۷/۶	۱۳۳۶۵/۳	۲۵۴۳۳/۴	×
ایلام	×	۲۴۸۹۵/۳	×	۲۸۸۷۹/۸	۷۸۷۵/۸
بوشهر	×	۲۷۵۵۶/۹	۱۵۸۶۹/۶	×	×
تهران	×	۸۰۴۵/۲	۱۱۰۵۷/۶	۲۱۰۹۸/۰	×
چهارمحال و بختیاری	×	×	×	×	×
خراسان جنوبی	×	۱۵۰۰۰/۰	۱۸۶۶۶/۷	×	×
خراسان رضوی	×	۲۵۰۰۰/۰	×	۲۰۳۸۱/۳	×
خراسان شمالی	×	×	×	۲۷۰۰۰/۰	×
خوزستان	۱۰۱۶۴/۸	۱۱۶۹۵/۱	۱۸۵۳۹/۳	۱۸۹۲۷/۳	۲۴۱۳۱/۷
زنجان	۱۳۴۴۱/۴	۲۵۰۰۰/۰	×	۲۶۶۱۱/۱	×
سمنان	×	×	×	×	×
سیستان و بلوچستان	×	۱۳۳۱۷/۰	۱۲۲۳۰/۸	۱۲۰۰۰/۰	۳۵۰۷۶/۳
فارس	۲۳۷۵۱/۷	۱۵۱۷۰/۰	۱۰۴۶۵/۳	۲۴۰۳۶/۷	۹۱۲۸/۳
قزوین	×	۱۴۰۰۰/۰	×	۲۶۴۵۴/۸	×
قم	×	۷۹۹۴/۶	×	×	×
کردستان	۱۴۴۴۵/۸	۲۴۸۳۷/۰	×	۲۶۹۳۶/۹	×
کرمان	×	۱۵۳۱۳/۸	×	۳۱۶۰۰/۷	×
کرمانشاه	×	۸۰۰۰/۰	×	×	۱۲۰۰۰/۰
کهگیلویه و بویراحمد	×	۱۶۷۱۷/۷	۱۵۶۲۵/۰	۴۰۰۰۰/۰	×
گلستان	×	۷۹۱۰/۸	۱۰۹۳۴/۴	۱۸۱۲۸/۳	۴۵۶۹/۵
گیلان	×	۳۴۹۱۶/۸	×	۳۰۶۳۰/۰	۲۱۱۳۸/۴
لرستان	۸۰۳۰/۳	۱۰۱۵۵/۲	۶۰۰۰/۰	۲۴۴۱۷/۹	۱۱۷۲۹/۶
مازندران	×	۲۶۷۲۸/۹	۲۱۱۹۱/۳	۱۸۳۸۳/۳	۱۰۸۲۵/۶
مرکزی	×	۱۸۸۹۲/۹	×	۳۱۵۷۵/۱	×
هرمزگان	×	۲۲۰۵۷/۷	۲۰۷۹۳/۷	۳۲۹۷۱/۵	×
همدان	×	×	×	×	۲۷۰۰۰/۰
یزد	×	×	۱۳۸۱۸/۲	۳۱۱۳۶/۴	۳۱۵۱۱/۶



۱- متوسط قیمت فروش یک کیلوگرم از محصولات کشاورزی: ۱۳۹۷ (دنباله)

(ریال)

انجیر	خرما (آبی و دیم)	اسفناج	شاهی	جعفری	تره	استان
۵۳۳۱۳/۲	۳۶۷۲۶/۶	۱۲۹۹۲/۶	۱۳۴۷۲/۴	۱۴۵۶۴/۹	۱۵۰۹۰/۹	کل کشور
×	×	۱۵۰۰۰/۰	۱۵۰۰۰/۰	۱۴۶۴۱/۷	۱۴۲۰۲/۲	آذربایجان شرقی
×	×	۱۵۶۲۰/۱	۱۴۲۴۳/۴	۱۸۱۴۴/۴	۱۷۳۵۵/۸	آذربایجان غربی
×	×	۲۲۹۶۳/۸	۲۴۷۴۰/۹	۲۲۶۸۳/۴	۲۳۷۲۹/۶	اردبیل
۶۴۶۱۵/۴	×	۸۸۲۷/۰	۲۷۵۰۰/۰	۱۳۳۳۹/۶	۱۱۲۵۰/۰	اصفهان
×	×	۱۹۹۸۴/۵	۱۹۹۰۲/۲	۱۹۹۹۲/۵	۱۹۷۳۰/۴	البرز
۵۱۴۸۴/۵	۵۰۰۰۰/۰	×	۲۴۷۸۶/۴	۲۴۸۹۶/۶	۲۲۹۰۴/۸	ایلام
×	۴۴۱۳۷/۹	×	×	۱۶۴۶۶/۲	۱۷۴۵۸/۹	بوشهر
×	×	۹۵۰۶/۸	۸۱۸۶/۳	۱۰۴۷۶/۳	۸۶۸۴/۲	تهران
×	×	×	×	×	×	چهارمحال و بختیاری
۴۰۱۰۶/۲	۶۷۹۷۹/۸	۵۳۷۸/۶	۵۰۰۶/۴	۲۳۹۱۳/۲	۹۲۴۸/۱	خراسان جنوبی
۸۰۰۰۰/۰	×	×	×	۳۱۵۳۸/۵	۱۳۱۱۶/۹	خراسان رضوی
×	×	×	×	×	×	خراسان شمالی
۴۰۲۰۸/۳	۲۸۴۳۸/۹	۱۹۱۹۳/۰	۱۵۴۷۱/۸	۱۶۰۵۴/۳	۲۰۶۱۴/۵	خوزستان
۳۷۵۳۸/۷	×	۲۵۰۰۰/۰	۲۵۰۰۰/۰	۲۵۰۰۰/۰	۲۵۰۰۰/۰	زنجان
۴۶۱۹۰/۵	×	۱۵۰۰۰/۰	۲۵۰۰۰/۰	۲۵۱۶۷/۸	۲۳۹۵۰/۳	سمنان
۴۵۰۰۰/۰	۳۰۳۲۸/۴	۹۲۹۳/۴	۹۶۵۳/۸	۱۲۵۷۰/۰	۱۱۷۸۲/۷	سیستان و بلوچستان
۸۱۰۴۰/۳	۳۹۸۰۱/۱	۱۴۸۰۸/۰	۱۶۵۴۹/۷	۱۵۹۳۹/۴	۱۶۵۰۰/۸	فارس
×	×	۱۶۳۱۸/۵	۱۴۹۰۳/۸	۱۴۷۳۲/۲	۱۴۶۰۷/۳	قزوین
۴۵۱۷۳/۹	×	۶۱۹۴/۸	۱۰۵۸۱/۲	۱۵۲۹۰/۲	۱۰۴۶۹/۹	قم
۵۷۱۸۷/۵	×	۲۰۰۰۰/۰	۲۵۶۵۴/۲	۲۴۶۳۷/۱	۲۵۲۱۵/۵	کردستان
×	۴۳۱۰۰/۲	۱۷۷۰۴/۳	۱۵۸۸۸/۹	۱۵۷۶۱/۲	۱۴۷۳۱/۳	کرمان
۷۰۰۰۰/۰	۷۳۰۰۰/۰	۸۰۰۰/۰	۸۰۰۰/۰	۸۰۰۰/۰	۸۰۰۰/۰	کرمانشاه
۴۶۱۳۴/۳	×	×	۱۷۶۵۹/۰	۱۷۰۹۴/۵	۱۷۰۲۳/۲	کهگیلویه و بویراحمد
×	×	۱۱۰۳۳/۶	۹۳۹۹/۳	۱۰۱۵۴/۹	۹۲۶۰/۴	گلستان
۴۱۷۱۷/۸	×	۳۴۹۰۹/۱	۳۵۸۳۴/۰	۳۴۹۳۳/۳	۳۴۹۴۱/۴	گیلان
۵۰۰۰۰/۰	×	۸۳۹۸/۴	۱۵۸۳۶/۱	۱۰۲۹۵/۹	۱۰۴۲۴/۱	لرستان
۴۱۶۶۶/۷	×	۲۶۳۲۶/۴	۳۴۰۳۸/۰	۱۷۷۷۰/۷	۲۳۵۴۷/۷	مازندران
۷۲۰۹۵/۲	×	۱۴۳۳۱/۸	۱۵۳۱۷/۹	۱۳۷۹۹/۷	۱۴۴۱۳/۳	مرکزی
×	۴۰۹۸۲/۱	×	×	۱۷۰۰۰/۰	۱۹۹۱۳/۳	هرمزگان
×	×	×	×	×	×	همدان
۲۹۲۵۰/۰	×	۱۵۰۵۵/۱	×	۱۳۸۱۸/۲	۱۰۰۰۰/۰	یزد

۱- متوسط قیمت فروش یک کیلوگرم از محصولات کشاورزی: ۱۳۹۷ (دنباله)

(ریال)

استان	موز	گردو	انبه	پرتقال	نارنگی
کل کشور	۳۰۲۴۵/۵	۳۲۲۳۴۷/۴	۴۳۳۰۹/۹	۱۴۴۴۰/۴	۲۰۴۷۴/۶
آذربایجان شرقی	×	۳۴۴۳۷۳/۶	×	×	×
آذربایجان غربی	×	۲۹۹۵۴۸/۱	×	×	×
اردبیل	×	۴۵۰۰۰۰/۰	×	×	×
اصفهان	×	۳۴۱۷۳۶/۱	×	×	×
البرز	×	۳۵۱۸۶۷/۳	×	×	×
ایلام	×	۲۴۷۰۸۹/۴	×	۲۰۰۰۰/۰	×
بوشهر	×	×	×	×	×
تهران	×	۳۳۷۲۰۱/۳	×	×	×
چهارمحال و بختیاری	×	۳۸۱۵۹۸/۳	×	×	×
خراسان جنوبی	×	۴۳۹۱۰۸/۹	×	×	×
خراسان رضوی	×	۳۷۰۸۶۴/۸	×	×	×
خراسان شمالی	×	۳۳۸۷۲۵/۰	×	×	×
خوزستان	×	۳۲۵۰۰۰/۰	×	۱۶۱۳۶/۵	×
زنجان	×	۱۶۴۵۱۱/۴	×	×	×
سمنان	×	۶۱۱۵۱۸/۹	×	×	×
سیستان و بلوچستان	۳۰۲۴۵/۵	×	۴۱۵۶۳/۸	×	×
فارس	×	۳۷۰۰۶۲/۲	×	۳۶۰۷۷/۹	۴۲۰۷۱/۶
قزوین	×	۴۵۹۷۴۳/۶	×	×	×
قم	×	۴۳۱۱۲۰/۶	×	×	×
کردستان	×	۲۸۵۶۷۴/۹	×	×	×
کرمان	×	۳۵۰۵۱۹/۴	×	۲۷۳۰۴/۵	۲۵۴۴۶/۵
کرمانشاه	×	۳۳۰۳۷۱/۶	×	×	×
کهگیلویه و بویراحمد	×	۳۲۵۲۱۴/۰	×	۲۹۶۴۵/۹	۲۹۸۸۳/۷
گلستان	×	۳۴۲۶۴۴/۴	×	۱۲۰۸۷/۸	۱۵۲۸۰/۰
گیلان	×	۲۵۲۷۱۶/۰	×	۳۴۱۵۱/۰	۱۴۲۵۶/۳
لرستان	×	۳۳۸۳۳۳/۹	×	×	×
مازندران	×	×	×	۱۳۶۳۳/۳	۲۰۴۴۱/۱
مرکزی	×	۳۶۷۹۱۷/۴	×	×	×
هرمزگان	×	×	۴۲۵۰۹/۷	۳۹۵۷۶/۴	×
همدان	×	۲۶۱۹۵۵/۵	×	×	×
یزد	×	۳۸۲۶۸۶/۶	×	×	×



۱- متوسط قیمت فروش یک کیلوگرم از محصولات کشاورزی: ۱۳۹۷ (دنباله) (ریال)

انگور	نارنج	گریپ فروت (یا دارابی)	لیموشیرین	لیمو ترش	استان
۲۸۴۳۷/۸	۱۹۳۹۰/۶	۱۷۴۸۴/۳	۳۱۹۱۸/۸	۸۵۶۵۸/۱	کل کشور
۳۴۷۷۴/۳	×	×	×	×	آذربایجان شرقی
۳۰۲۴۷/۹	×	×	×	×	آذربایجان غربی
×	×	×	×	×	اردبیل
۳۶۴۶۱/۷	×	×	×	×	اصفهان
۳۷۷۶۷/۸	×	×	×	×	البرز
۳۹۱۹۵/۴	×	×	×	۶۵۵۵۰/۳	ایلام
×	×	×	×	۷۹۰۰۲/۲	بوشهر
۳۳۹۷۱/۵	×	×	×	×	تهران
۲۰۹۸۹/۷	×	×	×	×	چهارمحال و بختیاری
۲۸۲۷۵/۰	×	×	×	×	خراسان جنوبی
۲۷۹۵۶/۰	×	×	×	×	خراسان رضوی
۲۳۱۴۶/۷	×	×	×	×	خراسان شمالی
۲۰۰۰۰/۰	۲۴۴۷۲/۱	×	×	۶۵۰۰۰/۰	خوزستان
۲۷۴۲۸/۹	×	×	×	×	زنجان
۲۰۲۱۱/۵	×	×	×	×	سمنان
۴۱۱۱۳/۲	×	×	۶۰۰۰۰/۰	۴۷۱۷۵/۹	سیستان و بلوچستان
۱۹۷۹۵/۵	×	×	۳۰۷۰۹/۰	۷۰۱۹۵/۸	فارس
۳۴۹۹۰/۳	×	×	×	×	قزوین
۳۰۱۰۱/۱	×	×	×	×	قم
۲۸۸۱۳/۹	×	×	×	×	کردستان
۳۶۱۸۸/۱	×	۱۷۳۴۸/۲	۵۰۰۰۰/۰	۱۳۰۰۰۰/۰	کرمان
۳۰۷۶۵/۴	×	×	×	×	کرمانشاه
۲۶۴۶۵/۷	×	×	×	۶۴۲۳۴/۷	کهگیلویه و بویراحمد
×	×	×	×	×	گلستان
×	۱۱۶۷۷/۵	×	۲۴۷۵۰/۰	×	گیلان
۱۸۴۹۳/۶	×	×	×	×	لرستان
×	۸۷۵۰/۰	×	×	×	مازندران
۳۰۰۷۳/۹	×	×	×	×	مرکزی
×	×	۲۵۰۰۰/۰	۳۱۵۰۰/۰	۹۵۵۰۲/۰	هرمزگان
۳۱۴۶۹/۳	×	×	×	×	همدان
۳۲۳۴۸/۳	×	×	×	×	یزد

۱- متوسط قیمت فروش یک کیلوگرم از محصولات کشاورزی: ۱۳۹۷ (دنباله)

استان	خربزه	هندوانه	طالبی	گرمک	خیار
کل کشور	۱۴۴۵۲/۹	۱۱۵۹/۹	۱۴۹۵۲/۱	۱۳۳۵۵/۴	۲۰۶۹۲/۰
آذربایجان شرقی	۱۳۰۴۸/۸	۹۱۴۲/۲	۱۳۲۰۸/۵	×	۲۰۳۶۳/۸
آذربایجان غربی	×	۱۰۰۰۰/۰	×	×	۲۰۶۳۵/۹
اردبیل	۱۲۰۰۰/۰	۷۷۸۸/۵	×	×	۱۶۸۹۳/۴
اصفهان	۱۸۳۳۳/۳	۱۱۰۷۶/۹	۱۴۹۸۹/۶	۱۵۰۰۰/۰	۱۵۴۱۴/۹
البرز	×	×	×	×	۲۶۰۶۳/۰
ایلام	۱۴۸۹۸/۷	۷۷۵۵/۹	۱۰۷۳۸/۵	۱۵۰۰۰/۰	۱۱۲۳۱/۵
بوشهر	۱۵۲۸۸/۰	۸۳۴۹/۰	۸۷۶۲/۰	۵۰۰۰/۰	۱۱۱۱۰/۶
تهران	×	×	۱۵۰۰۰/۰	×	۱۲۱۴۳/۸
چهارمحال و بختیاری	×	×	×	×	۳۰۰۰۰/۰
خراسان جنوبی	۱۵۰۲۲/۱	۹۳۵۶/۱	۲۰۰۰۰/۰	×	۲۵۵۱۳/۴
خراسان رضوی	۱۴۴۹۳/۱	۱۱۳۰۰/۹	۱۴۶۱۰/۵	×	۱۵۰۶۲/۱
خراسان شمالی	×	×	×	×	۱۸۰۹۰/۰
خوزستان	۷۹۱۸/۰	۹۰۴۹/۴	×	×	۸۹۳۶/۱
زنجان	۱۲۶۱۴/۳	۶۹۰۰/۱	۸۷۳۳/۲	×	۲۵۶۳۵/۴
سمنان	۱۶۴۶۸/۳	۹۳۳۲/۸	۱۴۷۰۴/۲	۱۵۰۰۰/۰	۱۷۶۲۹/۵
سیستان و بلوچستان	۹۹۲۲/۹	۷۳۱۸/۵	×	×	×
فارس	۱۰۳۶۸/۷	۱۰۴۵۰/۳	۱۶۸۸۰/۶	۹۲۰۹/۷	۲۰۵۶۳/۳
قزوین	۱۵۸۰۶/۷	۹۶۷۱/۳	×	×	۲۰۲۱۷/۱
قم	۱۷۴۵۴/۵	۱۱۹۷۵/۳	۲۰۹۰۶/۴	×	×
کردستان	×	۱۰۶۴۲/۲	×	۱۵۰۰۰/۰	۲۷۱۰۰/۷
کرمان	۱۲۰۰۰/۰	۵۵۲۶/۷	×	۱۰۰۰۰/۰	۲۵۱۴۱/۴
کرمانشاه	×	×	×	×	۱۷۶۴۹/۷
کهگیلویه و بویراحمد	×	۸۱۷۰/۳	۱۲۳۳۳/۳	۷۵۰۰/۰	۱۸۱۸۷/۶
گلستان	۱۴۱۱۹/۰	۹۳۶۶/۶	×	×	۲۱۰۸۶/۳
گیلان	۲۳۸۱۹/۳	۱۱۵۳۲/۶	×	×	۲۵۴۵۱/۶
لرستان	×	۶۲۳۵/۲	۱۱۰۰۰/۰	×	۱۷۶۵۳/۶
مازندران	۱۲۵۸۵/۲	۱۲۳۸۶/۸	×	×	۲۳۲۵۶/۷
مرکزی	۱۱۶۰۲/۴	۶۷۰۷/۱	۲۳۳۸۹/۸	×	۲۶۵۸۱/۰
هرمزگان	۱۹۵۳۱/۶	۱۳۸۰۱/۴	۱۵۱۱۵/۲	۱۱۱۸۰/۳	۳۲۷۱۶/۳
همدان	×	۶۹۲۲/۰	×	×	۲۵۲۲۶/۸
یزد	۱۸۰۹۸/۰	۱۰۴۱۰/۲	×	×	۲۲۵۸۵/۱

۱- متوسط قیمت فروش یک کیلوگرم از محصولات کشاورزی: ۱۳۹۷ (دنباله) (ریال)

شلیل	شفتالو	هلو	آلو قطره طلا	آلو	استان
۴۱۶۷۸/۵	۲۹۰۱۰/۷	۳۱۷۱۱/۷	۲۶۳۷۱/۲	۳۳۱۴۰/۱	کل کشور
۲۴۹۰۳/۰	۳۱۳۱۵/۵	۲۷۴۹۶/۴	۲۸۷۰۶/۶	۲۳۲۲۱/۳	آذربایجان شرقی
۳۵۸۶۸/۳	×	۳۵۸۷۸/۶	۱۸۷۱۸/۳	۲۷۳۶۹/۱	آذربایجان غربی
۲۵۶۷۹/۴	×	۲۷۷۴۲/۴	×	×	اردبیل
۲۲۳۷۳/۳	×	۲۴۶۴۵/۱	×	×	اصفهان
۳۵۰۰۰/۰	×	۳۹۳۷۲/۰	۲۶۱۸۵/۳	۲۵۰۹۴/۰	البرز
۴۲۳۳۶/۱	۳۶۵۵۴/۳	۳۹۴۷۷/۱	×	۳۲۹۷۵/۹	ایلام
×	×	×	×	×	بوشهر
۳۴۶۲۹/۳	×	۳۰۲۲۱/۹	۲۶۴۵۲/۷	۲۲۰۹۵/۳	تهران
×	×	۲۸۷۴۸/۵	×	×	چهارمحال و بختیاری
×	×	۶۰۰۰۰/۰	×	۴۴۸۱۴/۸	خراسان جنوبی
۲۸۸۰۳/۵	×	۳۳۷۰۵/۷	۲۳۳۳۳/۳	۳۷۹۸۶/۸	خراسان رضوی
۳۵۷۸۶/۷	۳۲۳۹۹/۲	۴۲۸۹۷/۵	×	۲۵۴۸۸/۱	خراسان شمالی
×	×	۴۰۰۰۰/۰	×	×	خوزستان
×	×	۱۱۴۸۹/۴	×	×	زنجان
۳۵۸۳۳/۳	۳۶۸۷۵/۰	۳۹۶۱۵/۴	۲۷۲۲۲/۲	۴۱۹۷۶/۷	سمنان
×	×	×	×	×	سیستان و بلوچستان
۲۷۳۸۲/۴	×	۲۸۱۴۳/۰	۲۰۰۰۰/۰	۲۵۶۷۲/۰	فارس
۴۴۷۰۳/۶	×	۴۲۴۷۴/۷	۲۵۰۰۰/۰	×	قزوین
۲۸۲۰۰/۰	۲۴۰۰۰/۰	۲۷۶۳۲/۹	۳۰۴۳۷/۵	۳۰۶۶۶/۷	قم
۳۸۳۰۹/۲	۲۷۸۸۱/۵	۲۹۸۴۰/۸	۳۵۰۰۰/۰	۲۶۲۸۵/۷	کردستان
۲۵۰۰۰/۰	×	۴۵۴۵۴/۵	×	×	کرمان
۴۳۶۸۴/۲	۴۳۳۳۳/۳	۲۲۵۲۶/۳	۸۵۰۰۰/۰	۲۰۰۰۰/۰	کرمانشاه
×	×	۳۱۹۵۹/۹	×	۳۷۵۸۸/۴	کهگیلویه و بویراحمد
۲۷۵۶۵/۸	۲۳۵۸۶/۸	۲۷۶۶۶/۴	۲۳۱۰۲/۵	۷۵۲۷۹/۰	گلستان
×	×	×	×	۱۳۴۳۱/۴	گیلان
۳۱۷۱۹/۷	×	۳۱۱۰۶/۵	×	۲۴۳۸۱/۳	لرستان
۴۳۶۱۴/۷	۴۱۴۰۰/۰	۳۳۹۴۲/۷	۲۵۰۰۰/۰	×	مازندران
۳۹۹۹۲/۲	۳۰۰۰۰/۰	۳۴۸۰۳/۴	۳۰۲۲۷/۳	۳۹۱۷۶/۵	مرکزی
×	×	×	×	×	هرمزگان
۳۰۵۱۴/۶	۲۵۰۰۰/۰	۳۵۰۷۴/۹	۳۶۹۸۳/۰	۳۸۳۹۲/۹	همدان
×	×	۴۰۴۷۱/۷	۴۰۷۳۶/۳	۱۰۰۰۰۰/۰	یزد



۱- متوسط قیمت فروش یک کیلوگرم از محصولات کشاورزی: ۱۳۹۷ (دنباله)

(ریال)

سیب درختی	آلبالو	گیلاس	قیسی	زردآلو	استان
۳۱۳۶۶/۶	۴۰۳۳۹/۵	۱۷۱۵۴/۲	۵۶۴۹۸/۸	۴۴۲۰۲/۴	کل کشور
۳۴۶۹۴/۵	۳۶۳۲۵/۶	۵۹۵۱۰/۱	۲۰۰۰۰/۰	۲۹۶۸۰/۲	آذربایجان شرقی
۳۴۴۶۲/۹	۳۶۳۰۴/۵	۱۰۸۳۶۲/۲	×	۴۳۲۷۹/۴	آذربایجان غربی
×	×	×	×	×	اردبیل
۲۲۰۹۶/۱	۴۸۲۶۹/۴	۷۱۱۰۳/۴	۷۷۰۴۵/۵	۳۴۸۳۵/۴	اصفهان
۲۸۳۰۶/۰	۷۷۶۲۶/۵	۹۳۲۲۴/۶	×	۴۵۸۷۱/۴	البرز
۳۳۲۴۹/۰	×	۷۵۰۰۰/۰	×	۴۱۱۷۴/۹	ایلام
۴۰۰۰۰/۰	×	×	×	×	بوشهر
۲۴۰۸۵/۵	۴۹۵۱۵/۸	۴۹۴۰۰/۸	۲۵۰۰۰/۰	۶۵۴۹۲/۵	تهران
۲۲۸۹۲/۷	۶۹۳۶۲/۹	۸۱۶۲۱/۰	×	۵۱۶۶۲/۴	چهارمحال و بختیاری
۳۷۵۰۰/۰	۷۲۲۸۷/۰	۸۵۵۵۵/۶	×	۴۳۱۱۱/۲	خراسان جنوبی
۲۳۱۳۲/۱	۴۰۰۰۳/۸	۸۱۵۰۶/۶	×	۴۰۶۸۴/۱	خراسان رضوی
۳۱۴۹۱/۳	۴۱۶۳۴/۷	۹۶۳۲۵/۲	×	۵۳۴۲۲/۸	خراسان شمالی
×	×	×	×	۳۰۰۰۰/۰	خوزستان
۲۲۰۷۲/۶	×	×	×	×	زنجان
۳۴۵۶۲/۱	۶۶۲۸۱/۰	۸۶۷۷۱/۲	×	۴۴۸۴۵/۴	سمنان
×	×	×	×	۴۲۰۰۰/۰	سیستان و بلوچستان
۲۳۵۳۸/۴	×	×	×	۳۴۹۰۸/۷	فارس
۴۰۶۸۰/۳	×	×	×	×	قزوین
۲۵۴۰۰/۷	۴۲۸۰۳/۰	۱۰۴۸۶۲/۲	۳۲۶۹۷/۷	۳۹۳۹۶/۳	قم
۲۱۴۲۰/۱	۴۲۶۵۸/۵	۷۴۶۷۲/۸	۵۷۶۹۲/۳	۳۵۰۹۶/۷	کردستان
۵۲۵۰۰/۰	۵۳۳۵۲/۰	۶۴۲۵۲/۹	۵۸۹۳۷/۸	۴۸۴۳۳/۲	کرمان
۴۲۶۲۴/۶	۴۴۸۶۶/۷	۹۸۵۰۴/۷	×	۴۲۲۷۸/۵	کرمانشاه
۲۶۸۱۳/۴	×	۱۰۵۹۲۵/۹	×	۵۰۲۹۸/۸	کهگیلویه و بویراحمد
۱۹۸۸۳/۷	۶۵۰۰۰/۰	۱۰۶۱۷۹/۸	×	×	گلستان
×	×	۷۰۶۸۱/۸	×	×	گیلان
۱۹۹۰۲/۰	۴۹۹۴۸/۲	۶۲۵۷۵/۳	×	۳۵۶۵۲/۲	لرستان
×	×	×	×	×	مازندران
۳۶۰۵۳/۱	۴۵۱۶۱/۰	۹۳۱۴۵/۴	۳۰۰۰۰/۰	۵۷۸۴۳/۱	مرکزی
×	×	×	×	×	هرمزگان
۲۷۷۱۲/۰	۴۷۶۶۲/۰	×	×	۳۵۲۱۵/۲	همدان
۴۶۷۶۲/۷	۶۶۸۲۵/۴	۱۰۳۹۲۹/۲	۶۹۹۷۷/۹	۶۸۰۱۴/۲	یزد



۱- متوسط قیمت فروش یک کیلوگرم از محصولات کشاورزی: ۱۳۹۷ (دنباله) (ریال)

استان	گلابی	به	توت درختی	توت فرنگی	کدو آجیلی
کل کشور	۵۶۳۴۱/۵	۳۳۳۰۲/۷	۸۲۸۶۸/۶	۶۸۸۵۸/۶	۲۴۹۴۴۸/۷
آذربایجان شرقی	۲۹۶۳۸/۴	۴۰۵۵۹/۱	۳۵۰۶۵/۸	۸۰۰۰۰/۰	۲۱۱۰۳۷/۷
آذربایجان غربی	۴۰۰۰۰/۰	×	×	×	۲۷۰۳۹۸/۲
اردبیل	×	×	×	×	×
اصفهان	×	۳۱۴۷۹/۱	۱۳۸۸۵۲/۵	×	×
البرز	۹۱۵۸۶/۱	×	×	×	×
ایلام	۵۵۰۰۰/۰	۵۲۹۱۶/۷	۸۱۰۶۶/۰	۷۷۹۰۹/۳	×
بوشهر	×	×	×	×	×
تهران	۵۲۸۳۹/۵	×	×	×	×
چهارمحال و بختیاری	×	×	×	×	×
خراسان جنوبی	×	×	۱۵۰۰۰۰/۰	×	×
خراسان رضوی	۳۶۹۵۴/۱	۴۰۶۱۱/۸	×	×	×
خراسان شمالی	۴۷۷۷۶/۶	×	×	×	×
خوزستان	×	×	×	×	×
زنجان	×	×	۴۴۹۰۲/۹	×	×
سمنان	۸۳۲۱۲/۵	۵۲۸۱۰/۵	×	×	×
سیستان و بلوچستان	×	×	×	×	×
فارس	×	۳۱۴۹۴/۴	×	×	۲۱۵۶۶۲/۱
قزوین	۸۱۱۸۵/۱	×	۱۸۰۰۰۰/۰	×	×
قم	۳۹۷۵۶/۸	۴۵۴۵۰/۵	×	×	×
کردستان	۳۸۷۴۲/۲	۴۵۶۷۷/۳	۱۲۹۱۹۰/۸	۳۵۸۴۲/۶	۲۵۷۲۸۴/۰
کرمان	۱۰۰۰۰۰/۰	۴۲۰۰۰/۰	۱۵۰۰۰۰/۰	۱۲۵۹۲۵/۰	×
کرمانشاه	×	×	×	۶۰۰۰۰/۰	۲۳۸۹۷۹/۶
کهگیلویه و بویراحمد	۵۰۰۰۰/۰	×	۷۰۰۰۰/۰	×	×
گلستان	۳۶۶۳۴/۶	×	×	۳۵۰۰۰/۰	۲۷۱۳۰۴/۳
گیلان	۵۸۳۲۳/۹	×	×	×	×
لرستان	×	×	×	×	×
مازندران	۵۸۸۱۸/۶	×	×	۴۹۱۸۷/۸	×
مرکزی	×	×	×	۸۰۰۰۰/۰	×
هرمزگان	×	×	×	×	×
همدان	×	×	×	×	۲۰۳۱۵۲/۴
یزد	۱۲۵۴۲۱/۷	۲۳۲۲۲/۷	۳۶۶۹۰/۴	×	×





۱- متوسط قیمت فروش یک کیلوگرم از محصولات کشاورزی: ۱۳۹۷ (دنباله)

استان	زلزالت	کیوی	انار	خرمالو	زرشک	گوجه سبز
کل کشور	۳۳۸۱۷۷/۹	۳۶۱۰۵/۳	۲۱۵۲۵/۰	۲۹۶۲۵/۸	۵۰۱۷۳/۵	۴۹۴۴۹/۶
آذربایجان شرقی	۲۰۴۲۱/۵	×	×	×	×	۴۰۸۶۷/۳
آذربایجان غربی	×	×	×	×	×	۱۵۰۰۰/۰
اردبیل	×	×	×	×	×	×
اصفهان	×	×	۱۸۱۴۱/۹	×	×	۴۵۹۷۲/۹
البرز	×	×	×	۳۳۵۵۰/۷	×	۵۰۶۵۹/۶
ایلام	×	×	۳۰۰۰۰/۰	×	×	۳۸۳۶۵/۹
بوشهر	×	×	×	×	×	×
تهران	×	×	۳۴۶۸۹/۲	۵۰۵۵۹/۲	×	۶۹۰۵۰/۱
چهارمحال و بختیاری	×	×	×	×	×	×
خراسان جنوبی	×	×	۳۰۶۳۲/۸	×	۵۰۱۷۳/۵	۵۴۳۴۷/۸
خراسان رضوی	×	×	۲۷۹۸۵/۹	×	×	۴۶۴۲۱/۸
خراسان شمالی	×	×	×	×	×	۱۰۳۴۰۳/۹
خوزستان	×	×	۲۸۶۵۱/۱	×	×	×
زنجان	×	×	۲۶۳۴۰/۵	۲۰۱۲۷/۵	×	×
سمنان	×	×	۳۷۶۹۸/۲	×	×	۳۵۰۶۹/۴
سیستان و بلوچستان	×	×	۴۰۰۰۰/۰	×	×	×
فارس	×	×	۳۱۹۹۲/۴	۴۱۲۵۸/۵	×	۳۲۸۹۴/۹
قزوین	۴۸۱۳۵/۶	×	۴۰۲۹۹/۵	۴۶۱۱۱/۱	×	×
قم	×	×	۲۸۳۲۰/۲	۲۸۴۰۱/۰	×	×
کردستان	۲۰۰۰۰/۰	×	۳۶۷۱۹/۴	×	×	۲۸۱۱۸/۳
کرمان	×	×	۳۵۴۵۶/۳	×	×	۱۷۰۰۰/۰
کرمانشاه	×	×	۲۶۲۱۵/۰	×	×	۲۳۴۲۰/۱
کهگیلویه و بویراحمد	×	×	۲۹۹۲۰/۹	×	×	×
گلستان	×	×	۲۵۶۱۴/۸	۱۹۲۳۳/۳	×	×
گیلان	×	۳۷۶۱۴/۰	۱۸۶۷۸/۶	۲۲۶۱۸/۴	×	۲۸۲۰۱/۸
لرستان	×	×	۱۷۲۵۵/۸	×	×	۲۵۰۰۰/۰
مازندران	×	۲۴۷۸۸/۷	۲۹۰۶۷/۹	۱۷۱۰۲/۲	×	۲۰۴۱۸/۸
مرکزی	×	×	۲۵۰۹۲/۴	×	×	۱۲۷۹۶۶/۱
هرمزگان	×	×	×	×	×	×
همدان	×	×	×	×	×	×
یزد	×	×	۱۸۱۸۶/۳	×	×	۷۱۴۹۶/۴

۱- متوسط قیمت فروش یک کیلوگرم از محصولات کشاورزی: ۱۳۹۷ (دنباله) (ریال)

استان	پسته	بادام	فندق	آفتابگردان آجیلی	سویا
کل کشور	۷۹۶۳۱۱/۸	۳۰۸۱۰۲/۱	۴۱۳۹۱۶/۶	۱۰۳۸۹۴/۱	۲۴۴۷۲/۹
آذربایجان شرقی	×	۲۳۲۸۷۷/۴	×	۱۱۴۳۷۳/۵	×
آذربایجان غربی	×	۱۶۷۷۰۱/۹	×	۹۶۳۲۱/۵	×
اردبیل	×	×	×	×	۲۷۰۰۰/۰
اصفهان	×	۲۹۹۷۷۱/۳	×	۱۰۰۰۰۰/۰	×
البرز	×	×	×	×	×
ایلام	×	۱۴۰۰۰۰/۰	×	۵۸۱۰۸/۱	×
بوشهر	×	×	×	۸۰۰۰۰/۰	×
تهران	۴۳۴۴۰۴/۳	×	×	×	×
چهارمحال و بختیاری	×	۴۲۲۹۱۲/۸	×	×	×
خراسان جنوبی	۶۲۶۰۰۶/۶	۱۶۶۳۹۶/۰	×	×	×
خراسان رضوی	۱۰۹۶۷۲۱/۳	۱۶۲۳۲۱/۱	×	۷۵۸۰۵/۲	×
خراسان شمالی	×	۱۶۱۷۸۰/۰	×	۷۵۴۶۴/۷	×
خوزستان	×	×	×	×	×
زنجان	×	×	۱۸۰۰۰۰/۰	۶۵۹۲۸/۲	×
سمنان	۷۱۶۷۶۳/۱	۳۵۷۱۴۲/۹	×	۹۳۸۰۹/۵	×
سیستان و بلوچستان	×	×	×	×	×
فارس	۱۰۹۹۲۸۷/۶	۱۶۱۴۸۲/۴	×	×	×
قزوین	۸۸۰۲۲۶/۰	×	۳۰۰۰۰۰/۰	۱۱۷۷۲۲/۷	×
قم	×	۲۳۰۲۸۶/۶	۵۲۵۶۴۳/۸	×	×
کردستان	×	۱۶۲۴۳۱/۱	×	۱۲۸۳۳۳/۳	×
کرمان	۱۳۵۷۱۰۷/۸	۱۹۰۰۰۰/۰	×	۱۰۰۰۰۰/۰	×
کرمانشاه	×	۱۵۹۶۱۰/۴	×	۱۱۰۵۱۱/۴	×
کهگیلویه و بویراحمد	×	۱۷۲۰۹۶/۳	×	×	×
گلستان	×	×	×	۷۰۰۰۰/۰	۲۳۷۶۱/۷
گیلان	×	×	۳۶۹۹۴۸/۹	×	×
لرستان	×	۲۲۲۷۶۹/۲	×	×	۴۰۰۰۰/۰
مازندران	×	×	×	×	۲۲۷۳۵/۷
مرکزی	×	۱۴۶۸۷۹/۲	×	×	×
هرمزگان	×	×	×	×	×
همدان	×	۱۹۹۷۷۸/۴	×	×	×
یزد	۳۷۹۵۸۲/۱	۱۹۵۳۹۰/۴	×	۱۰۰۰۰۰/۰	×

۱- متوسط قیمت فروش یک کیلوگرم از محصولات کشاورزی: ۱۳۹۷ (دنباله)

(ریال)

چای سبز	کلزا	زیتون	کنجد	آفتابگردان روغنی	استان
۱۹۸۸۱/۶	۲۸۲۹۸/۷	۶۲۸۷۲/۷	۱۴۹۷۴۱/۳	۳۲۹۶۹/۸	کل کشور
×	۲۸۷۲۳/۰	×	×	۳۳۷۵۰/۰	آذربایجان شرقی
×	۲۷۴۶۸/۳	×	×	۶۳۸۱۸/۵	آذربایجان غربی
×	۲۸۴۱۱/۹	×	×	×	اردبیل
×	۳۰۰۰۰/۰	×	×	×	اصفهان
×	۲۸۵۸۴/۵	×	×	×	البرز
×	۳۰۱۱۹/۳	۳۵۸۳۳/۳	۱۲۷۷۹۹/۳	×	ایلام
×	×	×	۲۲۲۵۶۴/۹	×	بوشهر
×	×	۴۵۰۰۰/۰	×	×	تهران
×	۲۷۸۰۰/۰	×	×	×	چهارمحال و بختیاری
×	×	×	۱۴۰۰۰۰/۰	×	خراسان جنوبی
×	۳۰۲۳۹/۴	×	×	×	خراسان رضوی
×	۲۹۱۰۱/۹	×	۱۰۱۴۷۰/۷	۲۸۵۹۶/۷	خراسان شمالی
×	۲۸۶۰۴/۹	×	۱۳۱۴۲۸/۶	×	خوزستان
×	۲۹۵۳۱/۶	۵۵۷۴۴/۳	۴۵۰۰۰/۰	×	زنجان
×	۳۰۰۰۰/۰	×	×	۳۱۸۴۳/۷	سمنان
×	۲۵۰۰۰/۰	×	×	×	سیستان و بلوچستان
×	۲۸۶۱۱/۳	۴۲۴۴۵/۸	۱۳۰۸۱۷/۰	×	فارس
×	۲۹۰۵۰/۹	۷۸۰۶۷/۶	×	×	قزوین
×	۲۸۰۲۴/۶	×	×	×	قم
×	۲۹۱۷۵/۶	×	×	×	کردستان
×	۳۱۰۰۰/۰	×	۱۰۷۹۵۰/۳	×	کرمان
×	۲۸۴۰۹/۶	×	×	×	کرمانشاه
×	۱۶۰۰۰/۰	×	×	×	کهگیلویه و بویراحمد
×	۲۸۳۱۶/۶	۸۴۴۸۸/۹	۱۷۶۸۹۰/۸	۱۴۰۹۷/۷	گلستان
۱۹۸۸۱/۶	×	×	×	×	گیلان
×	۲۸۸۷۱/۰	×	×	×	لرستان
×	۲۷۷۱۵/۹	×	۱۳۱۲۰۶/۶	۳۰۰۰۰/۰	مازندران
×	۲۷۸۵۱/۶	×	×	×	مرکزی
×	×	×	۸۵۰۰۰/۰	×	هرمزگان
×	۳۴۹۴۸/۳	×	×	×	همدان
×	×	×	۱۰۴۰۳۱/۰	×	یزد

۱- متوسط قیمت فروش یک کیلوگرم از محصولات کشاورزی: ۱۳۹۷ (دنباله) (ریال)

استان	زعفران خشک	زعفران تر	توتون	تنباکو	چغندر قند	نیشکر
کل کشور	۳۵۰۵۸۰/۵	۷۹۵۸۷۴/۶	۱۱۷۱۴۱/۸	۱۳۶۷۹۵/۶	۳۳۴۱/۰	۲۱۷۲/۲
آذربایجان شرقی	۴۵۰۸۷۶/۲	×	×	×	۷۳۱۲/۵	×
آذربایجان غربی	×	×	×	×	۲۷۳۶/۳	×
اردبیل	۸۰۰۰۰۰/۰	×	×	×	۳۶۰۰/۰	×
اصفهان	۴۱۰۹۱۲/۰	×	×	۱۳۰۰۴۹/۹	×	×
البرز	×	×	×	×	×	×
ایلام	×	×	×	×	۳۹۷۳/۳	×
بوشهر	×	×	×	۱۶۹۱۳۲/۹	×	×
تهران	۴۰۰۲۵۶/۴	×	×	×	×	×
چهارمحال و بختیاری	۵۰۰۴۸۶/۶	×	×	×	۳۲۱۸/۶	×
خراسان جنوبی	۲۷۵۱۸۳/۳	×	×	×	×	×
خراسان رضوی	۳۶۳۸۲۳/۱	۸۲۰۹۹۴/۴	×	۱۰۲۷۳۱/۱	۴۰۴۸/۴	×
خراسان شمالی	×	۶۶۲۸۱۵/۸	×	×	۳۴۰۱/۱	×
خوزستان	×	×	×	×	۲۷۲۷/۱	۲۱۷۲/۲
زنجان	×	×	×	×	×	×
سمنان	۵۰۳۴۶۷/۹	×	×	×	۳۴۲۹/۲	×
سیستان و بلوچستان	×	×	×	۱۲۲۹۶۱/۴	×	×
فارس	۴۴۶۹۷۴/۶	×	×	×	۳۶۴۲/۴	×
قزوین	×	×	×	×	۳۱۸۰/۴	×
قم	×	×	×	×	×	×
کردستان	×	×	۸۵۰۳۵/۵	×	×	×
کرمان	۳۵۰۳۳۴/۲	×	×	×	×	×
کرمانشاه	×	×	×	×	۳۱۶۴/۸	×
کهگیلویه و بویراحمد	×	×	×	×	×	×
گلستان	۳۹۴۴۵۳/۸	×	۱۱۹۱۹۸/۳	×	×	×
گیلان	×	×	۱۵۴۲۸۵/۷	×	×	×
لرستان	۴۹۵۸۹۵/۵	×	×	×	۳۲۳۱/۴	×
مازندران	×	×	۷۹۳۵۹/۰	×	×	×
مرکزی	۳۷۸۱۷۰/۴	×	×	×	۳۳۳۰/۴	×
هرمزگان	×	×	×	۸۸۵۹۶/۵	×	×
همدان	۴۰۶۳۲۹/۱	×	×	×	۳۷۰۸/۰	×
یزد	۶۹۰۰۰۰/۰	×	×	×	×	×

۱- متوسط قیمت فروش یک کیلوگرم از محصولات کشاورزی: ۱۳۹۷ (دنباله)

استان	یونجه	شبدر	ذرت علوفه‌ای	ذرت خوشه‌ای	کاه	جو علوفه ای
کل کشور	۱۱۵۹۳/۷	۱۰۳۱۱/۸	۲۳۳۴/۹	۱۱۸۱۱/۵	۲۳۳۲/۴	۲۳۳۳/۶
آذربایجان شرقی	۹۶۱۹/۱	۱۰۳۷۳/۴	۲۲۹۵/۶	×	۳۱۹۲/۲	۷۲۸۴/۵
آذربایجان غربی	۸۵۷۶/۵	×	۲۱۱۴/۹	۱۲۰۰۰/۰	۲۶۱۵/۹	×
اردبیل	۹۱۴۴/۷	×	۲۱۶۹/۵	×	۱۸۶۱/۸	×
اصفهان	۱۱۶۹۲/۰	×	۲۴۷۰/۳	۱۵۰۰۰/۰	۴۶۰۰/۹	×
البرز	۱۴۹۵۲/۸	×	۲۶۷۳/۱	×	۲۸۵۴/۵	×
ایلام	۱۰۵۲۸/۵	×	۲۵۴۲/۸	۱۱۴۹۳/۰	۴۹۳۵/۳	×
بوشهر	۱۵۴۰۳/۹	×	×	×	۳۲۷۳/۸	×
تهران	۱۱۸۹۰/۱	×	۲۸۷۸/۹	×	۲۶۰۲/۶	×
چهارمحال و بختیاری	۱۳۰۵۴/۱	۱۰۹۳۳/۸	۲۵۸۹/۸	۱۸۰۰۰/۰	۴۲۹۵/۵	۵۲۰۰/۰
خراسان جنوبی	۱۰۸۶۳/۲	×	×	×	۷۳۸۵/۶	×
خراسان رضوی	۱۲۷۸۸/۲	×	۲۸۳۰/۷	×	۶۷۹۱/۹	۲۱۰۸/۹
خراسان شمالی	۱۲۷۰۵/۱	×	×	×	۶۳۲۶/۸	×
خوزستان	۸۷۱۹/۲	۳۰۰۰/۰	۱۳۱۳/۲	×	۱۵۲۵/۰	×
زنجان	۱۰۳۳۱/۸	×	۳۳۳۱/۲	×	۱۸۹۶/۲	×
سمنان	۱۱۸۷۲/۹	×	۳۰۶۱/۳	×	۳۱۴۹/۳	×
سیستان و بلوچستان	۱۰۹۹۴/۱	۶۰۰۰/۰	۱۱۰۰۰/۰	×	۶۲۶۶/۷	×
فارس	۱۳۸۲۸/۰	۱۲۰۰۰/۰	۲۰۳۹/۲	×	۳۸۹۱/۸	۷۰۰۰/۰
قزوین	۱۱۶۶۱/۱	×	۲۳۵۹/۳	×	۲۹۱۲/۴	×
قم	۱۲۶۲۱/۰	×	×	×	۲۰۱۸/۳	×
کردستان	۱۰۹۰۲/۷	۷۶۶۰/۰	۱۹۰۰/۰	۱۳۰۰۰/۰	۲۱۹۲/۴	×
کرمان	۱۳۳۰۸/۶	×	۱۶۲۹/۶	×	۳۷۹۴/۵	×
کرمانشاه	۱۱۵۸۸/۶	۱۰۶۳۹/۸	۲۰۱۸/۱	×	۱۵۸۲/۳	×
کهگیلویه و بویراحمد	۱۴۸۰۸/۷	×	۱۹۷۹/۴	×	۲۷۶۷/۰	×
گلستان	۱۵۰۰۰/۰	×	۲۷۵۱/۰	×	۱۱۸۳/۶	×
گیلان	×	×	×	۲۵۰۰۰/۰	۲۴۹۱/۷	×
لرستان	۱۲۰۰۰/۵	۱۲۰۴۲/۳	۱۷۳۹/۱	×	۲۴۶۲/۳	×
مازندران	×	×	۳۰۰۰/۰	×	۶۷۹/۱	×
مرکزی	۱۱۴۹۹/۵	×	۲۲۳۸/۰	×	۲۶۰۷/۵	×
هرمزگان	×	×	×	×	۱۲۰۰/۰	×
همدان	۱۱۰۵۳/۷	×	۲۶۳۴/۵	×	۲۰۳۴/۲	×
یزد	۱۲۶۸۰/۸	×	۲۰۱۹/۵	×	۴۵۴۹/۹	۲۳۰۱/۹



۱- متوسط قیمت فروش یک کیلوگرم از محصولات کشاورزی: ۱۳۹۷ (دنباله) (ریال)

استان	چغندر علوفه‌ای	پنبه (وش)	زیره	عسل با موم	عسل بدون موم	پيله تر
کل کشور	۵۷۲۷/۶	۵۶۸۴۶/۴	۱۶۴۶۳۷/۵	۲۳۰۲۹۰/۱	۳۳۱۸۷۵/۵	۳۵۰۴۴۲/۸
آذربایجان شرقی	×	×	۱۴۰۰۰۰/۰	۲۳۵۲۴۱/۵	۱۹۱۴۸۳/۵	×
آذربایجان غربی	×	×	×	۱۳۵۵۰۸/۶	۱۳۹۳۷۶/۶	×
اردبیل	×	۵۰۹۷۷/۴	×	۲۸۵۱۰۱/۵	×	×
اصفهان	۴۹۷۸/۰	۳۱۰۶۴/۷	×	۱۵۱۲۶۸/۹	۲۵۰۰۰۰/۰	×
البرز	×	×	×	۷۵۹۰۶۰/۴	۷۰۷۲۸۴/۰	×
ایلام	×	×	×	×	۴۵۳۲۳۵/۰	×
بوشهر	×	×	×	×	×	×
تهران	×	×	×	۵۱۳۲۳۲/۱	۷۸۵۵۸۶/۱	×
چهارمحال و بختیاری	×	×	×	×	۳۰۰۰۰۰/۰	×
خراسان جنوبی	۵۶۲۵/۰	۵۳۸۷۶/۶	۱۶۵۸۴۱/۶	۵۶۳۶۶۹/۱	۶۵۰۵۴۴/۰	×
خراسان رضوی	۳۳۹۰/۰	۵۸۷۸۹/۴	۱۶۲۶۲۱/۷	۶۸۹۶۵۵/۲	۵۰۸۶۷۵/۳	۳۵۱۵۳۱/۱
خراسان شمالی	×	۶۷۶۴۳/۹	۲۳۶۰۰۰/۰	۵۵۰۰۰۰/۰	۲۷۹۶۱۵/۱	۳۴۵۶۸۷/۷
خوزستان	×	×	×	×	۱۲۸۳۳۳۳/۳	×
زنجان	×	×	×	۴۷۲۳۵۲/۴	×	×
سمنان	۶۰۰۰/۰	۴۲۴۷۴/۷	۱۶۹۹۵۳/۴	۴۷۷۵۴۷/۰	۳۸۲۱۲۲/۰	×
سیستان و بلوچستان	×	×	×	×	×	×
فارس	×	۶۱۵۵۶/۵	×	۳۱۷۸۵۷/۱	۱۶۷۹۹۸/۶	×
قزوین	×	×	×	۶۴۸۴۹۰/۰	×	×
قم	×	۶۲۲۵۸/۳	×	۳۸۳۸۸۴/۳	×	×
کردستان	×	×	×	۸۳۴۵۵۸/۸	۸۳۳۵۲۳/۴	×
کرمان	×	×	×	۳۰۷۱۴۲/۹	۴۸۵۵۳۳/۴	×
کرمانشاه	×	×	×	۲۰۹۷۵۱/۰	۴۱۵۷۴۲/۸	×
کهگیلویه و بویراحمد	×	×	×	۵۲۵۲۶۶/۶	۵۶۱۹۶۵/۱	×
گلستان	×	۴۸۹۷۵/۸	×	۵۳۵۹۰۸/۳	۵۳۴۹۹۳/۷	×
گیلان	×	×	×	۱۷۲۹۰۹/۵	۴۴۱۵۹۲/۹	۳۵۲۸۰۲/۹
لرستان	×	×	×	×	×	×
مازندران	×	۵۲۰۰۰/۰	×	۵۱۶۹۱۹/۶	۵۷۸۶۹۶/۷	×
مرکزی	×	×	×	۵۴۴۰۳۵/۹	۴۵۶۵۱۶/۱	×
هرمزگان	×	×	×	×	×	×
همدان	×	×	×	×	۵۰۰۰۰۰/۰	×
یزد	۱۲۹۶۵/۹	×	×	۳۵۰۰۰۰/۰	×	×

۲- متوسط قیمت فروش انواع دام زنده: ۱۳۹۷

(ریال)

بز و بزغاله			گوسفند و بره			استان
نر تولید مثل (رأس)	ماده تولید شیر (رأس)	پرواری (کیلو)	نر تولید مثل (رأس)	ماده تولید شیر (رأس)	پرواری (کیلو)	
۱۰۶۸۲۳۶/۷	۱۶۹۶۲۹۲/۱	۲۷۵۲۰۵/۴	۱۷۵۸۱۶۵۸/۷	۱۳۵۰۴۱۶۱/۱	۲۳۴۷۶۱/۵	کل کشور .....
۱۱۸۵۴۳۲۵/۳	۱۰۶۶۴۹۵/۵	۲۲۰۸۰۷/۳	۲۱۸۷۳۷۲۰/۲	۱۶۷۹۱۹۸۷/۸	۲۸۹۳۳۳/۱	آذربایجان شرقی .....
×	۶۱۹۷۶۳۹/۶	۲۲۴۳۲۵/۹	۲۷۲۲۴۸۰۰/۰	۱۲۷۲۳۰۲۳/۵	۲۶۸۹۰۳/۵	آذربایجان غربی .....
۱۰۰۳۴۵۵۵/۰	۹۰۵۵۱۱۸/۱	۲۳۶۸۱۷/۰	۱۸۵۸۹۵۳۸/۰	۱۵۱۳۶۳۱۱/۹	۲۷۳۰۰۲/۳	اردبیل .....
۱۰۶۰۸۹۹۵/۴	۶۸۲۹۹۱۸/۴	۲۵۳۳۶۲/۲	۱۵۲۴۱۲۲۱/۰	۹۹۲۵۰۰۲/۲	۲۷۲۲۸۴/۰	اصفهان .....
×	۷۷۰۲۵۰۰/۰	۲۲۰۰۰۰/۰	×	۶۶۶۰۰۰۰/۰	۲۷۵۱۷۶/۳	البرز .....
۱۳۴۶۹۸۴۱/۳	۱۲۸۹۶۷۲۳/۵	۲۸۲۴۴۶/۰	۱۴۷۷۱۳۶۷/۵	۱۶۱۷۳۷۳۰/۱	۲۸۱۳۷۷/۹	ایلام .....
۱۳۷۷۶۲۷۴/۸	۱۳۹۱۳۱۱۸/۴	۲۵۲۷۲۰/۴	۱۸۵۴۸۳۴۴/۴	۱۹۰۹۴۳۴۰/۸	۲۶۴۸۹۶/۰	بوشهر .....
×	×	۲۳۳۴۳۹/۴	×	×	۲۸۱۸۳۷/۸	تهران .....
×	۴۹۹۹۰۹۹/۱	۲۳۱۱۵۰/۶	۷۰۳۵۸۴۹/۱	۱۰۸۶۵۰۹۲/۴	۲۷۳۱۲۶/۶	چهارمحال و بختیاری .....
۹۱۷۹۴۸۷/۲	۵۶۴۸۱۰۶/۶	۲۵۰۰۱۲/۸	×	۶۴۹۳۸۶۲/۱	۲۶۰۹۶۳/۸	خراسان جنوبی .....
×	۱۱۳۰۴۶۱۳/۱	۲۶۴۱۳۶/۸	۱۹۹۷۲۵۱۴/۶	۱۷۸۸۲۷۴۲/۳	۲۸۰۷۴۹/۷	خراسان رضوی .....
۱۴۵۹۶۲۴۹/۶	۷۷۲۷۱۱۷/۰	۲۷۹۲۸۶/۳	۲۶۳۲۰۷۸۵/۴	۱۲۲۴۳۵۹۲/۰	۲۲۹۹۱۸/۶	خراسان شمالی .....
۸۰۶۷۲۵۲/۷	۷۰۰۹۵۵۵/۶	۲۵۴۸۰۹/۹	۱۰۳۲۶۸۸۷/۷	۸۷۳۱۱۴۴/۶	۲۷۴۵۸۰/۹	خوزستان .....
×	×	۲۷۸۰۱۱/۴	×	×	۲۹۳۰۸۲/۹	زنجان .....
×	۳۶۲۱۹۵/۲	۳۷۹۹۶۲/۶	×	۱۵۰۰۰۰۰/۰	۲۸۷۲۷۰/۲	سمنان .....
۷۰۳۳۰۸۴/۴	۶۷۴۱۴۸۱/۵	۲۸۲۰۷۶/۰	۶۰۵۷۶۹۲/۳	۵۹۱۱۴۷۵/۴	۲۹۱۸۴۹/۳	سیستان و بلوچستان .....
۸۰۱۹۹۷۵/۱	۷۹۸۴۰۲۶/۸	۲۷۲۳۸۳/۱	۱۳۷۹۵۰۴۳/۴	۱۱۴۱۸۲۸۴/۸	۲۶۴۰۰۴/۸	فارس .....
۱۰۲۵۰۰۰۰/۰	۹۸۳۹۱۰۶/۳	۲۷۳۱۳۳/۲	۲۲۱۰۳۶۹۷/۹	۱۱۷۲۴۴۶۵/۹	۳۰۷۷۲۸/۲	قزوین .....
×	×	۳۰۱۹۸۴/۱	×	×	۲۸۳۹۰۰/۷	قم .....
۶۴۶۳۱۵۷/۹	۷۹۱۴۷۹۰/۴	۲۶۵۹۵۳/۹	۱۵۸۸۶۰۱۷/۶	۱۳۸۷۱۳۸۲/۴	۲۹۰۸۱۳/۲	کردستان .....
۵۸۵۳۳۷۵/۵	۷۴۶۷۰۲۳/۲	۲۷۰۲۴۶/۴	۷۵۵۳۹۵۶/۸	۷۶۳۳۷۲۲/۸	۲۶۹۳۷۴/۶	کرمان .....
×	×	۲۶۰۳۴۵/۹	×	×	۲۹۲۴۴۷/۴	کرمانشاه .....
۹۸۰۰۰۰۰/۰	۸۳۲۰۶۲۶/۰	۲۲۳۶۸۸/۹	۱۴۰۷۳۵۲۹/۴	۱۲۰۵۰۸۴۴/۸	۲۱۹۵۵۳/۲	کهگیلویه و بویراحمد .....
×	×	۲۳۳۴۱۲/۴	۲۶۰۷۸۵۷۱/۴	۱۵۳۱۱۹۰۷/۲	۲۳۴۳۲۵/۱	گلستان .....
×	×	۳۲۲۷۸۶/۶	۸۶۷۴۷۵۷/۳	۸۷۹۹۳۰۲/۲	۲۹۴۷۵۳/۱	گیلان .....
۸۵۱۶۸۴۲/۱	۷۵۵۴۶۸۷/۵	۲۷۸۵۹۷/۹	۱۸۳۵۷۲۶۹/۵	۱۱۴۹۳۴۶۶/۰	۲۸۰۷۹۹/۷	لرستان .....
×	۴۳۳۳۳۳۳/۳	۲۴۰۳۶۰/۹	×	۸۸۲۸۹۳۵/۷	۲۶۲۵۰۸/۰	مازندران .....
۹۶۶۹۹۰۲/۹	۸۳۷۶۰۵۱/۲	۳۰۰۵۱۱/۵	۲۰۴۹۵۹۴۹/۶	۱۱۹۴۲۶۳۸/۲	۳۰۹۸۸۵/۵	مرکزی .....
۳۰۰۰۰۰۰/۰	×	۲۹۷۱۴۹/۴	۳۵۰۰۰۰۰/۰	×	۲۷۱۱۴۱/۵	هرمزگان .....
×	۱۰۴۲۱۰۵۲/۶	۲۲۸۱۶۳/۲	۲۰۰۰۰۰۰/۰	۱۰۷۸۹۴۳۷/۲	۳۱۶۱۰۵/۱	همدان .....
۱۳۸۱۶۹۲۳/۱	۸۲۸۷۳۳۰/۳	۳۰۶۰۰۰/۷	۱۵۶۴۳۵۳۲/۰	۱۱۴۳۶۴۹/۲	۳۰۲۷۷۵/۶	یزد .....



۲- متوسط قیمت فروش انواع دام زنده: ۱۳۹۷ (دنباله) (ریال)

گاو دوساله و بیشتر				استان
نر غیر کاری (رأس)	نر کاری (رأس)	ماده غیر شیری (کیلو)	ماده شیری (رأس)	
۷۴۵۸۵۲۵۶/۰	۱۱۰۱۱۱۰۱۴/۰	۱۹۰۱۸۵/۰	۱۳۸۶۸۸۴۲۰/۷	کل کشور
۱۲۵۳۱۲۸۴۹/۲	۷۷۳۳۳۳۳۳/۳	۲۲۶۳۶۷/۹	۱۳۳۱۸۱۱۴۳/۵	آذربایجان شرقی
×	×	۱۷۵۷۷۳/۶	۷۸۸۰۹۸۵۶/۸	آذربایجان غربی
۷۷۴۰۹۶۲۹/۶	×	۱۸۱۶۴۱/۷	۸۳۶۷۰۱۲۷/۳	اردبیل
۸۸۸۸۸۸۸۸/۹	×	۱۶۱۶۶۹/۱	۱۰۳۹۸۹۲۰۲/۷	اصفهان
×	×	۱۷۰۰۰۰/۰	۶۵۰۰۰۰۰/۰	البرز
۱۰۱۴۲۸۵۷۱/۴	×	۲۲۲۸۷۵/۱	۹۸۵۲۶۳۹۷/۵	ایلام
۴۴۷۰۵۸۸۲/۴	۱۱۵۶۶۵۳۸۰/۹	۲۰۸۹۳۱/۳	۹۰۴۲۵۲۹۹/۹	بوشهر
×	×	۱۹۰۴۱۲/۹	۷۲۸۲۷۹۰۷/۰	تهران
×	×	۱۷۹۰۲۴/۰	۵۳۶۵۳۷۱۶/۲	چهارمحال و بختیاری
۷۸۳۳۳۳۳۳/۳	×	۱۷۹۱۷۹/۱	۱۰۵۰۴۵۳۳۳/۳	خراسان جنوبی
×	×	۱۵۳۹۹۰/۴	۱۲۶۰۹۰۹۰/۱	خراسان رضوی
×	×	۱۹۲۹۶۱/۴	۱۱۸۶۴۰۸۹۰/۴	خراسان شمالی
۶۸۷۲۲۳۲۵/۷	×	۱۹۶۴۲۴/۰	۷۲۴۹۶۶۳۶/۱	خوزستان
×	×	×	۹۲۸۸۰۸۹۵/۵	زنجان
×	×	۱۲۵۴۵۰/۸	۱۴۹۷۵۲۹۵۴/۳	سمنان
۴۹۸۱۶۹۸۱/۱	۵۱۱۴۰۳۵۰/۹	۲۰۸۶۷۷/۰	۴۹۵۸۲۲۷۸/۵	سیستان و بلوچستان
۱۱۵۱۹۸۸۶۳/۶	×	۱۵۸۴۴۴/۱	۸۳۷۳۱۸۵۰/۳	فارس
×	×	۱۵۱۱۳۷/۷	۱۰۱۵۲۹۸۰/۱۰	قزوین
×	×	×	×	قم
×	۶۱۱۷۰۲۱۲/۸	۱۹۵۰۱۵/۳	۸۸۴۹۰۷۰/۱۰	کردستان
۶۱۲۹۶۹۶۹/۷	×	۲۴۵۲۷۴/۸	۵۹۷۲۰۵۲۴/۰	کرمان
×	×	×	۸۰۳۹۰۷۷۲/۷	کرمانشاه
×	×	۱۴۹۵۸۶/۵	۷۲۶۰۹۲۹۹/۵	کهگیلویه و بویراحمد
×	×	۱۶۳۴۶۴/۰	۱۰۷۲۶۹۹۴۳/۶	گلستان
۶۸۳۶۵۳۸۴/۶	×	۲۳۰۰۰۳/۷	۶۲۴۸۰۷۶۶/۵	گیلان
۹۴۳۹۳۱۳۹/۸	×	۱۶۰۰۸۶/۱	۷۰۲۶۳۴۸۰/۴	لرستان
×	×	۲۱۳۱۷۵/۵	۱۰۲۱۰۶۲۶۱/۶	مازندران
۹۲۰۰۰۰۰۰/۰	×	۲۲۱۰۳۲/۷	۹۷۸۳۶۹۰۴/۸	مرکزی
۳۰۰۰۰۰۰۰/۰	×	×	۹۷۴۱۹۳۵۴/۸	هرمزگان
×	×	۱۹۴۵۶۳/۴	۹۷۸۱۵۹۱۲/۶	همدان
×	×	۲۰۹۹۲۳/۳	۱۲۵۵۶۸۵۷۱/۴	یزد



## ۲- متوسط قیمت فروش انواع دام زنده: ۱۳۹۷ (دنباله)

(ریال)

گاو کمتر از دو سال			استان
غیر پرواری (رأس)	ماده (رأس)	پرواری (کیلو)	
۳۹۷۲۰۴۸۵/۱	۵۹۷۲۹۷۱۴/۲	۲۳۷۱۵۲/۶	کل کشور
۴۸۶۲۸۰۹۹/۲	۶۸۰۳۲۳۷۹/۸	۲۶۷۵۹۶/۰	آذربایجان شرقی
۶۶۹۱۰۸۶۳/۵	۶۱۰۰۵۷۰۷/۵	۲۳۲۴۷۳/۰	آذربایجان غربی
۷۴۰۰۰۰۰۰/۰	۵۹۳۱۹۹۲۸/۱	۲۳۶۸۱۵/۵	اردبیل
۷۴۷۰۴۲۲۵/۴	۸۱۴۷۹۴۵۶/۸	۲۳۵۲۷۷/۴	اصفهان
×	×	۲۱۶۱۷۴/۹	البرز
×	۴۹۰۹۸۶۸۸/۵	۲۳۴۱۵۲/۳	ایلام
۶۰۰۰۰۰۰۰/۰	۳۷۵۶۴۳۹۷/۰	۲۲۰۳۷۳/۸	بوشهر
×	۵۰۷۳۶۸۴۲/۱	۲۴۲۳۵۳/۱	تهران
۵۲۲۶۳۱۵۷/۹	۵۴۵۴۶۹۶۱/۳	۲۳۵۵۵۶/۰	چهارمحال و بختیاری
×	۵۶۷۶۶۳۰۴/۳	۲۱۳۰۲۱/۲	خراسان جنوبی
×	۸۴۷۱۸۳۲۴/۲	۲۲۵۹۸۳/۵	خراسان رضوی
×	۶۳۴۸۰۱۳۲/۱	۲۱۵۲۲۷/۶	خراسان شمالی
۴۲۲۲۲۶۶۲/۴	۳۶۳۶۲۷۵۲/۲	۲۴۳۷۳۵/۰	خوزستان
×	×	۲۳۳۱۰۲/۰	زنجان
×	۱۰۲۹۱۹۳۶۶/۵	۲۳۲۸۹۱/۹	سمنان
۴۷۶۰۰۰۰۰/۰	۴۴۲۴۲۴۲۴/۲	۲۳۱۳۱۵/۳	سیستان و بلوچستان
۳۴۷۹۶۲۵۵/۴	۶۸۱۱۵۲۵۳/۷	۲۰۴۸۴۳/۵	فارس
×	۷۶۷۸۹۹۲۲/۵	۲۴۷۱۲۷/۸	قزوین
×	×	۲۳۲۷۳۱/۸	قم
×	۶۳۵۷۵۱۸۵/۴	۲۶۳۵۱۳/۰	کردستان
۳۷۶۶۲۹۹۳/۹	۳۵۰۸۵۵۶۱/۵	۲۳۱۰۴۸/۳	کرمان
×	×	۲۴۸۴۱۳/۰	کرمانشاه
۳۵۶۷۴۸۹۷/۱	۴۵۵۴۲۲۰۷/۸	۱۷۰۰۴۱/۳	کهگیلویه و بویراحمد
۵۹۵۰۸۳۶۱/۲	۶۶۶۱۸۳۶۴/۴	۲۱۱۴۹۸/۰	گلستان
۳۲۰۰۰۰۰۰/۰	۳۵۸۴۷۴۹۹/۴	۲۳۹۰۹۸/۴	گیلان
۴۰۱۶۸۹۶۱/۲	۴۰۹۲۴۲۸۳/۸	۲۴۷۱۱۰/۱	لرستان
×	۶۹۴۲۷۷۸۴/۶	۲۱۹۹۶۱/۲	مازندران
۶۱۹۴۴۴۴۴/۴	۷۲۳۹۱۱۵۳/۵	۲۳۸۱۶۳/۵	مرکزی
۳۰۰۰۰۰۰۰/۰	×	۲۱۳۲۳۳/۱	هرمزگان
×	۸۱۶۶۶۶۶۶/۷	۲۶۴۸۹۷/۶	همدان
۶۶۰۰۰۰۰۰/۰	۱۱۲۶۳۸۷۵۲/۸	۲۲۲۳۶۲/۵	یزد

۳- متوسط قیمت فروش یک کیلوگرم از فراورده‌های دامی: ۱۳۹۷ (ریال)

کود حیوانی	پشم گوسفند	شیر (چرخ نشده)				استان
		شیر گاو میش	شیر گاو	شیر بز	شیر گوسفندی	
۲۹۷۸/۹	۲۱۹۴۸/۹	۳۳۸۹۴/۷	۱۵۸۲۳/۰	۳۷۵۳۲/۹	۴۵۳۵۱/۲	کل کشور
۴۳۸/۸	۳۴۲۰۸/۲	۵۲۱۲۱/۶	۱۵۸۶۱/۱	۴۸۰۷۸/۶	۵۰۴۱۸/۲	آذربایجان شرقی
۳۲۴/۸	۳۳۵۴۰/۱	۴۳۸۳۵/۸	۱۲۰۳۲/۹	۳۸۴۹۱/۹	۳۹۷۶۰/۸	آذربایجان غربی
۲۶۱/۱	۳۳۱۴۲/۲	۳۰۷۸۰/۹	۱۲۹۲۹/۸	۳۹۴۳۲/۷	۳۹۲۷۵/۸	اردبیل
۷۳۵/۷	۲۰۵۱۹/۰	×	۱۵۸۰۸/۳	۴۲۶۵۹/۰	۳۷۰۴۳/۹	اصفهان
۷۳۲/۳	۱۹۵۰۰/۰	×	۱۷۲۶۴/۳	۳۶۶۶۶/۷	۴۵۲۵۰/۱	البرز
۷۶۶/۵	۲۷۵۱۷/۹	×	۱۴۶۱۱/۸	×	×	ایلام
۱۶۲۵/۶	×	×	۲۹۴۱۲/۴	۲۹۴۶۹/۱	۲۶۸۲۹/۳	بوشهر
۸۷۹/۹	×	×	۱۹۶۰۰/۲	۶۷۱۸۳/۷	۶۴۳۹۰/۶	تهران
۵۷۱/۱	۱۵۳۹۵/۴	×	۱۵۴۲۴/۲	×	×	چهارمحال و بختیاری
۸۲۷/۳	۳۶۰۷۷/۸	×	۱۷۹۶۰/۵	۳۹۹۷۰/۵	×	خراسان جنوبی
۹۵۹/۸	۷۱۲۹/۱	×	۱۶۶۳۹/۸	۳۵۰۰۰/۰	۵۶۵۴۰/۱	خراسان رضوی
۵۵۳/۹	۹۶۷۲/۸	×	۱۳۳۰۸/۲	×	×	خراسان شمالی
۴۸۸/۱	۱۳۵۹۲/۳	۲۷۹۶۵/۵	۱۷۳۱۴/۶	۱۷۵۹۳/۰	۲۵۰۰۰/۰	خوزستان
×	۲۷۲۶۲/۶	×	۱۵۳۹۶/۲	۳۷۵۵۳/۸	۳۷۲۸۷/۳	زنجان
۶۲۳/۵	×	×	۱۷۰۶۵/۲	۳۷۶۵۰/۶	۳۱۴۵۸/۵	سمنان
۵۹۱/۳	۲۷۸۳۳/۳	×	۲۰۳۱۸/۴	۲۰۲۱۹/۹	۱۸۳۸۱/۳	سیستان و بلوچستان
۱۰۳۹/۸	۹۲۰۷/۵	×	۱۶۹۷۹/۶	۲۷۸۰۹/۲	۲۸۰۲۰/۵	فارس
۴۷۶/۱	۲۳۸۹۵/۸	×	۱۴۹۴۶/۲	۲۹۵۵۶/۶	۳۱۵۱۹/۹	قزوین
۴۲۹/۳	۹۸۱۲/۹	×	۱۵۴۳۱/۷	۲۰۷۲۳/۶	×	قم
۲۹۹/۹	۶۰۱۱/۴	۵۳۶۹۵/۷	۱۷۶۳۳/۰	۲۱۶۵۹/۲	۲۳۸۲۱/۹	کردستان
۱۱۹۵/۴	×	×	۱۵۸۸۳/۵	۳۲۰۲۷/۰	۳۷۵۰۰/۰	کرمان
×	۱۳۸۹۹/۳	×	۱۵۰۹۴/۱	×	×	کرمانشاه
۷۴۰/۴	۱۷۵۲۴/۳	×	۱۷۸۲۹/۳	۱۶۳۷۰/۴	۲۰۰۰۰/۰	کهگیلویه و بویراحمد
۴۴۲/۰	×	×	۱۵۱۴۸/۸	×	۲۶۲۸۳/۳	گلستان
۵۱۹/۸	۳۱۴۷۶/۲	۴۵۲۵۸/۴	۱۶۰۹۷/۴	×	×	گیلان
۳۶۸/۴	۶۲۶۵/۸	×	۱۳۲۶۷/۷	×	×	لرستان
۱۳۷۱۸۹۱/۶	۶۵۰۰/۰	۵۰۰۰/۰	۱۸۸۳۵/۸	×	۳۱۰۶۳/۸	مازندران
۱۳۵۴/۱	۲۵۰۰۰/۰	×	۱۵۷۶۲/۷	×	×	مرکزی
۱۹۴۹/۹	×	×	×	×	×	هرمزگان
×	۱۲۵۰۰/۰	×	۱۵۴۴۳/۴	×	×	همدان
۱۸۷۸/۶	۲۳۶۲۰/۳	×	۱۹۰۸۰/۸	۵۱۱۳۷/۰	۵۶۰۶۳/۸	یزد

۴- متوسط هزینه انواع خدمات ماشینی کشاورزی برای یک هکتار: ۱۳۹۷ (ریال)

دیسک با تراکتور		شخم با تراکتور			استان
زمین دیم	زمین آبی	باغ	زمین دیم	زمین آبی	
۶۴۸۸۶۷/۷	۸۲۴۴۸۳/۴	۲۳۷۵۱۹۶/۴	۱۳۱۳۹۷۰/۲	۱۷۹۶۴۸۰/۵	کل کشور
۱۲۳۹۴۸۸/۴	۱۰۰۱۵۹۱/۳	۲۸۷۷۴۹۷/۳	۱۴۹۰۶۴۶/۳	۲۱۲۶۱۸۲/۶	آذربایجان شرقی
۱۱۱۱۰۴۰/۳	۱۱۵۴۹۵۳/۸	۴۳۵۹۲۵۲/۳	۱۸۹۹۰۴۳/۲	۲۱۹۱۰۴۰/۰	آذربایجان غربی
۱۲۴۱۷۶۳/۲	۷۴۵۰۴۸/۵	۲۶۸۱۸۲۷/۱	۱۷۱۲۵۵۳/۰	۱۷۴۴۱۶۵/۴	اردبیل
×	۲۶۱۷۳۶۳/۳	۵۰۰۰۰۰/۰	۱۵۳۸۶۷۶/۲	۳۴۰۷۲۰۲/۴	اصفهان
×	۱۳۳۳۳۳۳/۳	۲۷۵۰۰۰۰/۰	×	۲۰۰۴۲۱۹/۴	البرز
۱۰۰۹۰۷۵/۳	۹۶۷۸۹۰/۲	×	۱۱۳۱۳۲۴/۱	۱۱۱۲۶۹۵/۱	ایلام
۵۳۶۴۷۷/۷	۵۹۴۳۷۰/۶	۱۴۷۳۳۳۵/۹	۱۱۴۱۹۷۴/۵	۱۴۶۱۴۳۷/۵	بوشهر
۱۱۶۶۶۶۶/۷	۹۶۰۴۵۴/۶	۲۷۶۴۸۰۶/۵	۲۴۸۳۸۷۱/۰	۱۹۵۶۷۴۶/۶	تهران
×	×	۳۴۹۲۶۸۲/۹	۱۹۵۱۶۷۷/۲	۳۲۲۳۳۲۲/۸	چهارمحال و بختیاری
۸۱۵۱۰۰/۷	۸۴۳۸۰۹/۵	۱۱۶۰۰۶۱/۰	۱۶۶۹۹۷۰/۴	۱۶۴۴۴۴۰/۷	خراسان جنوبی
۴۶۵۱۱۳/۶	۵۳۹۶۴۱/۰	۱۳۶۰۸۰۴/۰	۱۰۴۸۵۵۴/۹	۱۴۱۰۱۳۳/۹	خراسان رضوی
۵۱۸۴۲۷/۵	۵۳۵۳۱۵/۷	۱۴۰۶۷۲۷/۸	۹۹۳۸۲۶/۵	۱۲۹۸۱۱۰/۴	خراسان شمالی
۷۴۹۷۲۲/۴	۶۱۹۷۳۳/۰	۲۵۲۷۸۱۴/۶	۱۱۶۳۰۷۹/۸	۱۱۶۹۲۲۶/۹	خوزستان
×	۹۳۳۷۴۴/۰	×	۱۱۰۱۷۰۳/۹	۱۸۹۰۴۷۳/۹	زنجان
×	×	۶۸۲۵۲۴۲/۷	۱۳۰۶۶۸۲/۳	۱۷۴۹۲۱۲/۴	سمنان
×	۹۱۲۵۰۰/۰	×	×	۱۷۱۹۹۶۴/۶	سیستان و بلوچستان
۸۹۸۴۳۶/۲	۹۰۷۳۳۱/۰	۱۷۰۰۰۷۱/۶	۱۴۷۰۹۳۰/۲	۱۶۶۱۸۴۵/۱	فارس
۷۹۳۸۹۴/۵	۹۷۸۴۸۶/۸	۳۵۹۰۱۶۳/۹	۱۵۶۷۰۹۵/۳	۲۰۱۷۰۱۶/۵	قزوین
×	۴۹۵۳۴۹/۷	۲۵۹۵۴۵۴/۵	۱۷۷۲۰۰۰/۰	۱۷۱۶۵۹۱/۱	قم
۴۹۵۵۳۹/۸	۷۸۱۴۴۴/۰	۲۴۰۰۰۰۰/۰	۱۳۳۵۷۳۹/۴	۱۱۵۱۴۴۷/۹	کردستان
×	۲۰۵۸۹۲۸/۶	۲۸۴۰۵۷۰/۷	×	۲۶۹۸۰۵۷/۱	کرمان
۸۱۰۲۱۵/۲	۸۷۰۳۵۶/۵	۱۱۲۴۹۹۹۹/۸	۱۲۳۵۸۵۳/۰	۱۵۲۲۰۳۲/۷	کرمانشاه
۱۱۵۸۸۲۳/۵	۱۰۹۶۲۵۴/۸	۲۶۳۶۳۶۳/۶	۱۵۳۵۱۷۲/۴	۱۷۷۴۴۸۴/۵	کهگیلویه و بویراحمد
۵۲۵۹۲۶/۶	۶۴۷۸۶۲/۲	۱۳۱۰۰۸۹/۷	۱۳۹۹۷۸۸/۴	۱۶۶۷۷۸۹/۶	گلستان
×	۲۹۸۵۱۴۴/۹	×	×	۶۲۶۲۴۳۹/۰	گیلان
۸۸۷۲۰۷/۲	۹۱۵۹۸۷/۱	×	۱۱۱۷۰۲۱/۹	۱۴۴۶۲۶۵/۴	لرستان
۱۰۱۸۰۶۰/۲	۱۸۸۷۹۳۸/۵	۴۰۴۸۹۵۳/۲	۳۲۵۷۶۳۱/۸	۳۱۲۱۴۵۰/۳	مازندران
۴۹۸۱۳۰/۸	۶۹۰۱۳۷/۶	×	۱۲۴۱۷۳۹/۸	۱۵۳۵۴۱۰/۰	مرکزی
۲۴۲۳۰۷۶/۹	۱۷۹۸۳۹۱/۰	۸۵۵۴۴۵/۵	۱۰۰۰۰۰۰/۰	۱۹۲۳۷۸۱/۴	هرمزگان
×	×	×	۱۴۵۷۶۱۸/۸	۲۰۶۰۴۰۳/۸	همدان
×	۲۱۱۰۰۲۰/۳	۳۹۰۱۶۷۸/۶	×	۳۶۵۶۱۶۵/۸	یزد



۴- متوسط هزینه انواع خدمات ماشینی کشاورزی برای یک هکتار: ۱۳۹۷ (دنباله) (ریال)

کمباین (درو و خرمنکوبی)	شخم با تیلر		شخم و دیسک با تراکتور		استان
	باغ	زمین زراعی	زمین دیم	زمین آبی	
۳۱۹۶۵۳۲/۹	۳۷۷۹۲۴۱/۲	۳۸۸۵۸۷۲/۶	۱۹۹۴۹۱۲/۰	۴۰۱۰۸۴۸/۶	کل کشور
۳۵۹۱۹۷۹/۴	۱۶۳۷۷۳۴/۹	۱۶۴۸۶۶۲/۴	۱۸۶۶۴۷۴/۵	۲۱۵۵۵۰۷/۴	آذربایجان شرقی
۳۴۸۰۲۴۶/۶	x	x	x	x	آذربایجان غربی
۱۹۶۸۲۵۰/۴	x	x	۲۳۴۵۰۷۰/۴	x	اردبیل
۴۶۱۸۵۳۷/۵	۴۴۵۲۵۶۱/۶	۴۰۷۰۶۰۱/۲	۱۵۵۱۵۱۵/۲	۵۴۷۸۳۳۶/۴	اصفهان
۳۱۳۹۷۱۰/۷	۲۵۷۵۰۰۰/۰	۲۹۰۵۴۰۵/۴	x	۳۹۴۸۵۲۶/۶	البرز
۲۲۲۵۷۲۹/۸	x	۱۱۸۱۸۱۸/۲	۱۲۵۰۰۰۰/۰	x	ایلام
۱۷۱۹۰۰۳/۳	x	x	۱۱۰۱۵۶۲/۵	۲۳۴۱۶۶۶/۶	بوشهر
۳۱۴۷۹۹۶/۶	۲۸۷۱۸۸۲/۰	۱۹۵۱۶۷۷/۹	۴۵۰۰۰۰۰/۰	۲۶۸۷۸۵۵/۸	تهران
۳۵۴۶۴۵۱/۵	۴۱۲۶۴۹۹/۰	x	x	۵۳۴۸۹۰۳/۷	چهارمحال و بختیاری
۳۰۲۷۷۳۷/۲	۱۵۳۸۳۰۲/۶	۱۶۲۳۳۹۰/۰	x	۱۱۸۴۴۰۹/۱	خراسان جنوبی
۲۳۰۵۱۸۳/۱	۲۵۰۴۵۴۹/۲	۲۱۰۵۱۶۵/۱	x	۱۶۵۷۸۹۴/۷	خراسان رضوی
۱۵۲۵۲۵۳/۷	۵۳۳۶۸۵۹/۴	۴۵۱۳۴۸۶/۸	۱۸۵۲۱۳۸/۳	۲۶۵۸۸۷۲/۲	خراسان شمالی
۲۰۶۰۵۸۹/۱	x	x	x	۳۱۳۹۶۵۱/۴	خوزستان
۱۹۸۴۹۶۷/۹	x	x	x	x	زنجان
۱۹۱۶۳۶۴/۷	۵۷۸۳۳۱۴/۲	x	۱۲۳۲۱۲۴/۳	۲۸۱۷۶۲۸/۴	سمنان
۱۸۱۶۱۹۰/۵	x	x	x	۹۴۶۰۰۰/۰	سیستان و بلوچستان
۲۵۵۸۸۱۱/۱	۴۴۷۳۶۷۸/۲	۵۰۰۰۰۰/۰	۱۱۲۵۰۰۰/۰	۲۵۲۱۲۲۳/۰	فارس
۲۲۹۱۵۳۹/۶	۳۰۰۹۰۵۷/۵	x	۲۵۵۵۳۳۱/۴	۳۳۵۴۸۴۵/۹	قزوین
۲۴۵۹۵۸۶/۴	۲۱۴۲۶۳۱/۶	x	۲۲۸۷۵۰۰/۰	۲۲۶۲۸۶۷/۴	قم
۱۳۹۳۵۰۴/۴	۲۵۴۸۹۵۱/۰	x	۱۶۹۷۱۶۶/۵	۲۰۹۰۶۴۲/۲	کردستان
۳۹۴۹۵۰۵/۵	۴۳۶۵۵۷۴/۵	۳۹۶۰۶۸۸/۰	x	۴۶۳۸۹۲۱/۶	کرمان
۲۳۵۱۳۰۳/۶	x	x	۲۰۰۸۱۹۶/۷	۳۱۲۲۵۳۵/۲	کرمانشاه
۲۰۸۵۲۲۳/۱	۲۰۰۰۰۰۰/۰	x	۱۴۱۷۶۲۱/۴	۱۷۳۷۰۱۱/۵	کهگیلویه و بویراحمد
۲۱۰۷۲۴۷/۲	x	x	۱۷۴۷۵۸۷/۶	۴۱۴۹۳۹۱/۰	گلستان
۱۲۲۴۴۷۶۸/۸	۶۸۵۱۳۶۳/۸	۱۱۵۸۱۰۵۸/۰	۹۵۲۸۱۲۵/۰	۹۳۷۱۱۹۰/۵	گیلان
۲۷۱۷۷۰۳/۱	x	x	x	x	لرستان
۹۰۹۳۵۰۴/۸	۵۰۵۲۰۲۵/۱	۳۶۹۴۶۹۰/۳	۲۹۸۰۶۳۰/۲	۳۳۳۱۵۲۲/۵	مازندران
۲۰۴۳۲۷۳/۶	۷۵۷۲۵۶۱/۰	x	x	x	مرکزی
۲۷۹۵۶۵۲/۲	x	x	۳۸۱۱۹۲۶/۶	۳۴۶۷۳۰۵/۸	هرمزگان
۱۸۶۲۸۷۴/۰	۲۴۰۰۰۰۰/۰	x	x	۳۵۰۰۰۰۰/۰	همدان
۵۰۲۸۱۴۸/۱	۳۵۵۰۴۸۳/۱	x	x	x	یزد

۵ - متوسط دستمزد یک روز کارگر کشاورزی: ۱۳۹۷

(ریال)

کارگر نشاکار		دروگر غلات		کارگر میوهچین		استان
زن	مرد	زن	مرد	زن	مرد	
۷۵۲۶۵۶/۶	۷۴۴۰۰۹/۳	۶۱۷۸۶۷/۰	۸۱۷۸۱۳/۶	۴۰۷۴۴۵/۱	۵۳۴۰۷۱/۵	کل کشور
۵۲۳۰۷۶/۹	۷۴۸۵۳۵/۶	x	۹۳۱۰۹۴/۷	۴۶۰۰۷۷/۵	۶۲۵۹۵۹/۸	آذربایجان شرقی
x	x	x	۸۱۶۹۲۳/۱	۵۶۹۵۱۵/۱	۵۹۶۵۶۳/۲	آذربایجان غربی
۵۰۰۰۰۰/۰	۵۰۰۰۰۰/۰	۵۴۶۱۱۲/۶	۷۴۳۵۴۳/۹	۵۶۶۶۶۶/۷	۷۶۹۶۲۳/۷	اردبیل
x	۷۴۸۲۸۸/۳	x	۷۰۳۶۲۸/۷	۵۴۵۶۵۰/۵	۷۰۸۵۶۸/۷	اصفهان
۳۶۶۶۶۶/۷	۵۰۴۱۰۹/۶	x	۵۳۹۰۲۴/۴	۳۸۰۴۵۸/۵	۵۲۳۳۲۹/۷	البرز
۶۷۷۴۰۶/۷	۶۷۹۹۰۶/۵	۶۵۰۰۰۰/۰	۶۵۷۰۸۱/۱	۵۸۱۶۵۳/۶	۵۹۲۶۳۹/۳	ایلام
۵۱۸۲۵۴/۰	۵۴۵۳۲۹/۴	۵۸۰۰۰۰/۰	۵۳۵۷۱۷/۳	۴۹۵۰۱۷/۴	۵۶۲۸۷۷/۹	بوشهر
۳۶۰۷۲۳/۳	۵۸۴۳۳۱/۵	x	۷۱۶۴۵۰/۶	۴۳۹۱۱۰/۲	۶۲۳۱۱۱/۱	تهران
۷۹۶۴۲۸/۶	۷۴۸۷۲۰/۰	x	۶۸۷۲۱۴/۱	۶۸۸۱۸۱/۸	۶۸۴۲۸۲/۷	چهارمحال و بختیاری
۳۲۲۷۴۹/۳	۵۰۰۰۰۰/۰	۳۴۵۲۸۶/۲	۴۱۶۴۲۰/۷	۳۲۲۴۰۳/۲	۴۱۴۸۶۴/۱	خراسان جنوبی
۳۵۳۴۸۷/۱	۳۸۰۰۰۰/۰	۲۹۰۱۷۳/۴	۴۴۶۳۶۲/۴	۳۰۹۲۸۴/۵	۳۹۱۱۳۸/۴	خراسان رضوی
۲۹۸۳۲۸/۵	۶۰۵۴۹۶/۱	۳۳۱۷۳۷/۴	۵۴۸۵۹۴/۰	۳۷۰۸۵۸/۱	۴۶۴۲۴۰/۶	خراسان شمالی
۴۰۸۲۷۳/۵	۶۱۰۷۷۱/۰	x	۷۶۷۵۱۱/۵	x	۵۴۱۳۹۳/۳	خوزستان
۶۶۰۲۰۱/۳	۶۲۷۸۵۳/۸	x	۶۲۲۰۰۱/۷	۶۷۵۲۶۷/۹	۷۰۲۲۴۶/۴	زنجان
۳۵۴۲۳۷/۳	۴۲۹۷۱۷/۰	۴۵۰۰۰۰/۰	۶۱۶۶۶۶/۷	۳۷۸۷۲۶/۷	۴۶۹۸۴۰/۶	سمنان
x	x	x	۳۲۲۲۲۲/۲	x	۳۶۰۶۸۳/۸	سیستان و بلوچستان
۵۰۴۳۷۸/۲	۷۰۲۷۴۷/۴	۵۱۹۱۳۸/۸	۶۸۲۸۵۵/۸	۴۱۳۳۹۹/۶	۵۱۶۷۰۰/۷	فارس
۵۷۷۳۳۸/۵	۶۱۰۷۰۷/۴	۷۰۰۰۰۰/۰	۸۰۰۰۰۰/۰	۵۷۵۹۷۶/۷	۶۴۹۶۸۶/۴	قزوین
x	x	x	۶۲۳۰۲۹/۳	۳۹۴۵۴۹/۵	۵۹۷۱۰۱/۹	قم
x	۴۷۸۵۷۱/۴	x	۶۹۲۴۸۹/۴	۳۹۲۵۴۱/۱	۵۳۹۸۹۹/۳	کردستان
۴۰۰۰۰۰/۰	۵۵۰۰۰۰/۰	۴۲۷۲۴۸/۰	۵۰۰۰۰۰/۰	۴۰۰۶۴۶/۶	۵۳۵۶۲۱/۴	کرمان
x	x	۶۹۲۷۴۰/۳	۶۹۸۰۲۰/۴	۸۰۸۶۰۵/۷	۹۴۲۷۸۶/۷	کرمانشاه
۷۰۷۴۷۶/۶	۷۳۳۳۹۸/۰	۵۸۸۸۸۸/۹	۶۶۷۷۵۹/۱	۵۹۰۹۸۳/۶	۶۲۲۳۵۷/۹	کهگیلویه و بویراحمد
۲۹۹۲۸۶/۴	۳۹۷۵۷۴/۲	۳۳۴۷۹۶/۶	۴۶۱۰۴۵/۶	۳۰۰۴۲۸/۴	۳۸۶۱۳۳/۴	گلستان
۱۰۲۳۹۴۴/۱	۱۲۴۳۹۹۷/۵	۱۰۸۴۴۶۶/۷	۱۲۴۷۶۰۳/۴	۶۲۰۱۱۲/۲	۷۲۱۸۴۶/۵	گیلان
x	x	۴۹۵۵۵۵/۶	۶۰۰۰۰۰/۰	۴۵۷۵۰۰/۰	۵۲۰۰۰۰/۰	لرستان
۷۹۲۳۴۵/۱	۹۶۶۴۴۰/۰	۷۳۸۳۷۳/۳	۸۷۶۱۱۸/۱	۴۱۵۸۱۰/۶	۵۱۴۶۶۹/۷	مازندران
x	۶۰۰۰۰۰/۰	x	۶۶۰۰۰۰/۰	۴۶۰۳۹۰/۵	۶۲۹۱۸۳/۰	مرکزی
۳۰۲۳۸۸/۲	۴۲۴۴۹۱/۹	x	۴۰۰۰۰۰/۰	۳۱۶۰۸۹/۲	۴۳۹۸۱۳/۹	هرمزگان
x	x	x	۵۰۲۸۵۷/۱	۵۸۵۹۰۴/۹	۷۰۶۵۶۷/۱	همدان
x	۶۵۰۰۰۰/۰	x	۵۷۸۴۸۹/۴	۵۰۹۸۳۶/۳	۵۸۳۳۲۲/۱	یزد



۵ - متوسط دستمزد یک روز کارگر کشاورزی: ۱۳۹۷ (دنباله)

(ریال)

کارگر بیلزن (مرد)		کارگر نه‌کش و مرزبند مرد	کارگر وجین‌کار و تنک‌کار		استان
باغ	زمین زراعی		زن	مرد	
۶۱۹۰۵۳/۰	۵۹۹۴۹۸/۰	۵۸۱۱۰۵/۷	۵۸۸۲۹۰/۱	۵۸۱۳۷۰/۴	کل کشور
۶۳۱۹۸۴/۹	۷۵۶۲۸۸/۷	۶۹۱۱۷۳/۹	۵۴۱۰۵۰/۰	۷۶۴۹۴۴/۵	آذربایجان شرقی
۶۵۸۹۸۵/۲	۶۶۱۱۳۱/۶	۶۵۲۶۲۵/۲	۵۵۲۲۴۷/۹	۶۲۰۰۲۸/۹	آذربایجان غربی
۶۵۸۶۵۸/۵	۷۰۰۰۰۰/۰	۸۵۰۰۱۱/۷	۵۰۴۸۵۶/۲	۵۴۸۷۶۶/۱	اردبیل
۷۰۶۵۴۵/۶	۶۷۰۹۱۵/۵	۶۳۰۵۶۷/۳	۵۲۹۲۳۸/۹	۶۴۹۹۵۴/۳	اصفهان
۵۹۹۶۸۵/۳	۵۵۱۵۶۷/۷	۵۸۳۰۷۴/۸	۳۸۰۱۶۵/۳	۵۰۳۰۲۲/۷	البرز
۶۴۲۳۲۹/۴	۶۶۴۲۸۹/۰	۶۶۶۰۸۰/۵	×	×	ایلام
۶۳۸۳۵۱/۵	۶۵۳۸۴۶/۲	۶۸۶۷۹۲/۵	۵۵۰۰۰۰/۰	۶۸۸۸۸۸/۹	بوشهر
۷۴۵۰۴۳/۰	۷۰۶۴۶۲/۶	۶۰۴۲۶۲/۵	۳۸۰۹۷۹/۰	۵۸۶۴۵۸/۱	تهران
۶۹۰۷۴۶/۷	۶۸۲۳۰۷/۵	×	×	۶۵۹۳۵۹/۰	چهارمحال و بختیاری
۴۱۵۶۷۶/۳	۳۸۸۱۵۷/۹	۳۰۰۰۰۰/۰	×	۳۷۴۴۶۸/۱	خراسان جنوبی
۴۲۵۰۸۸/۹	۴۳۳۱۴۰/۷	۳۶۴۷۱۸/۶	۲۷۹۰۷۴/۸	۳۷۳۷۱۷/۵	خراسان رضوی
۵۳۴۲۵۵/۶	۴۴۷۴۰۹/۹	۵۸۷۴۸۱/۹	۳۱۱۱۰۱/۸	۵۱۴۰۷۷/۰	خراسان شمالی
۵۰۱۵۶۷/۰	۵۲۳۵۳۱/۲	۶۰۶۷۴۰/۷	۳۴۷۶۵۶/۷	۴۵۱۳۷۳/۷	خوزستان
۶۹۱۸۳۲/۳	×	×	۶۵۵۳۶۹/۵	۶۲۶۲۲۵/۹	زنجان
۵۶۱۵۴۳/۴	۶۲۵۱۵۸/۸	۶۰۷۶۷۶/۵	۳۳۷۲۴۶/۷	۴۳۸۶۳۲/۱	سمنان
×	۳۸۰۰۹۳/۵	×	×	×	سیستان و بلوچستان
۵۶۶۵۰۱/۴	۵۷۴۵۴۷/۷	۴۶۷۹۹۸/۵	۴۴۷۲۴۸/۱	۵۳۴۸۴۱/۶	فارس
۶۸۰۳۸۸/۸	×	۶۰۰۰۰۰/۰	۶۱۲۸۹۹/۵	۶۲۴۵۱۰/۳	قزوین
۷۶۴۷۵۴/۷	۷۰۴۳۶۹/۴	۷۱۱۸۳۶/۱	۴۲۵۰۵۴/۷	۶۱۸۱۲۷/۴	قم
۵۸۰۶۲۶/۵	۵۵۶۳۰۲/۵	۶۳۲۷۱۱/۶	۳۴۰۲۴۳/۹	۴۴۷۷۰۸/۳	کردستان
۵۰۲۰۵۰/۹	۴۸۵۵۹۳/۲	۵۰۰۰۰۰/۰	×	×	کرمان
۸۰۸۶۰۶/۰	×	۸۰۰۰۰۰/۰	۵۸۹۴۸۵/۵	۵۹۱۱۱۸/۳	کرمانشاه
۶۸۷۷۷۳/۰	۶۸۶۶۹۳/۸	۶۷۰۰۰۰/۰	×	۸۵۰۲۸۹/۰	کهگیلویه و بویراحمد
۳۷۴۹۰۵/۷	۴۱۹۶۲۵/۴	۴۰۳۱۹۵/۱	۲۸۶۴۸۳/۷	۳۸۵۷۲۲/۲	گلستان
۷۸۹۵۲۵/۴	×	۱۰۸۳۲۵۵/۸	۱۰۲۶۲۲۵/۰	۱۲۰۸۹۹۷/۴	گیلان
×	×	×	۴۶۲۰۶۰/۳	۵۱۹۷۰۱/۵	لرستان
۷۷۸۳۰۷/۸	۷۱۲۲۹۷/۶	۹۰۵۰۳۷/۶	۶۳۵۱۰۴/۵	۸۳۵۵۶۹/۳	مازندران
۶۹۸۹۵۲/۷	×	۵۷۹۳۷۵/۰	۴۶۸۵۴۱/۳	۵۵۷۰۹۰/۱	مرکزی
۴۷۱۷۱۷/۹	۴۷۹۶۰۲/۸	۴۳۰۴۵۵/۲	×	×	هرمزگان
۶۲۳۸۹۳/۰	۶۱۲۱۳۴/۸	۵۸۵۷۱۴/۳	۶۴۰۰۰۰/۰	۶۲۴۱۵۰/۹	همدان
۶۲۱۹۲۴/۶	۵۸۸۱۳۰/۹	۶۲۲۹۲۲/۷	×	×	یزد

## ۶- متوسط قیمت فروش یک کیلوگرم گندم در فصول و سال ۱۳۹۷ (ریال)

استان	سال	بهار	تابستان	پاییز	زمستان
کل کشور	۱۳۰۵۰/۴	۱۳۱۳۰/۴	۱۲۹۸۳/۳	۱۲۷۴۶/۱	×
آذربایجان شرقی	۱۲۶۲۵/۵	۱۰۷۳۴/۶	۱۲۶۴۱/۸	×	×
آذربایجان غربی	۱۲۳۳۲/۸	×	۱۲۳۳۲/۸	×	×
اردبیل	۱۲۹۷۳/۹	×	۱۲۹۷۳/۹	×	×
اصفهان	۱۳۶۲۲/۶	۱۳۲۳۴/۳	۱۳۷۹۱/۷	۱۳۵۷۴/۵	×
البرز	۱۳۲۴۳/۴	۱۴۰۰۰/۰	۱۳۲۲۵/۹	×	×
ایلام	۱۴۰۶۵/۳	۱۴۰۶۵/۳	×	×	×
بوشهر	۱۳۹۲۱/۶	۱۳۹۲۱/۶	×	×	×
تهران	۱۳۲۱۹/۶	۱۳۱۱۵/۲	۱۵۲۱۵/۹	×	×
چهارمحال و بختیاری	۱۲۹۰۵/۹	×	۱۲۹۰۵/۹	×	×
خراسان جنوبی	۱۳۶۸۰/۸	۱۳۳۹۸/۴	۱۳۷۴۰/۶	×	×
خراسان رضوی	۱۳۴۸۷/۰	۱۳۱۲۷/۲	۱۳۵۰۰/۴	×	×
خراسان شمالی	۱۲۹۰۳/۷	×	۱۲۹۴۴/۲	۱۲۷۳۶/۹	×
خوزستان	۱۳۱۸۸/۱	۱۳۱۸۸/۱	×	×	×
زنجان	۱۲۸۷۷/۱	×	۱۲۸۷۷/۱	×	×
سمنان	۱۳۰۲۶/۸	۱۳۰۰۱/۵	۱۳۰۳۲/۹	×	×
سیستان و بلوچستان	۱۳۶۷۶/۴	۱۳۶۷۷/۰	×	۱۳۰۰۰/۰	×
فارس	۱۳۰۵۸/۷	۱۲۹۷۳/۱	۱۳۱۸۶/۲	×	×
قزوین	۱۲۹۴۰/۳	×	۱۲۹۴۰/۳	×	×
قم	۱۲۵۹۲/۹	۱۲۵۰۳/۶	۱۵۲۳۳/۶	×	×
کردستان	۱۳۰۷۹/۷	×	۱۳۰۷۹/۷	×	×
کرمان	۱۳۵۰۳/۷	۱۳۵۰۱/۹	۱۴۶۰۰/۰	×	×
کرمانشاه	۱۳۲۱۸/۲	۱۳۰۱۶/۰	۱۳۲۲۰/۲	×	×
کهگیلویه و بویراحمد	۱۲۹۷۴/۴	۱۳۰۲۶/۲	۱۲۷۹۷/۱	×	×
گلستان	۱۳۰۱۴/۴	۱۳۰۱۲/۸	۱۳۱۵۹/۲	×	×
گیلان	×	×	×	×	×
لرستان	۱۳۰۰۱/۴	۱۲۹۹۶/۵	۱۳۰۰۲/۹	×	×
مازندران	۱۲۶۶۰/۳	۱۲۶۶۰/۳	×	×	×
مرکزی	۱۲۸۱۳/۵	۱۳۲۰۰/۰	۱۲۸۰۹/۴	×	×
هرمزگان	۱۴۴۵۹/۴	۱۴۴۵۹/۴	×	×	×
همدان	۱۲۹۵۴/۳	×	۱۲۹۵۴/۳	×	×
یزد	۱۳۹۵۳/۸	۱۳۷۸۶/۲	۱۴۶۸۰/۰	×	×

۷- متوسط قیمت فروش یک کیلوگرم جو در فصول و سال ۱۳۹۷ (ریال)

استان	سال	بهار	تابستان	پاییز	زمستان
کل کشور	۱۱۷۸۱۷/۴	۱۱۳۳۴/۳	۱۲۱۵۱/۱	۱۱۶۴۳/۸	×
آذربایجان شرقی	۱۲۲۸۹/۵	۱۱۴۸۲/۳	۱۲۳۸۲/۷	×	×
آذربایجان غربی	۱۲۹۹۹/۸	×	۱۲۹۹۹/۸	×	×
اردبیل	۱۱۱۶۷/۸	۱۰۵۰۷/۴	۱۱۲۴۶/۱	×	×
اصفهان	۱۱۷۷۲/۳	۱۰۸۳۸/۸	۱۴۰۹۱/۳	۱۴۸۴۰/۰	×
البرز	۱۰۷۷۸/۵	۱۰۲۷۲/۷	۱۱۳۱۰/۱	×	×
ایلام	۱۲۳۲۳/۱	۱۲۳۲۳/۱	×	×	×
بوشهر	۱۴۰۴۷/۷	۱۴۰۴۷/۷	×	×	×
تهران	۱۲۸۰۴/۸	۱۱۰۹۷/۱	۱۵۹۶۳/۰	×	×
چهارمحال و بختیاری	۱۲۹۳۹/۴	۱۱۶۵۹/۰	۱۳۱۸۴/۳	×	×
خراسان جنوبی	۱۳۰۹۳/۷	۱۳۲۲۶/۰	۱۲۴۰۵/۴	×	×
خراسان رضوی	۱۲۱۹۴/۸	۱۲۲۸۷/۶	۱۲۰۰۰/۰	×	×
خراسان شمالی	۱۱۶۳۵/۲	×	۱۱۸۳۳/۵	۱۱۶۲۷/۳	×
خوزستان	۱۰۷۵۴/۰	۱۰۷۵۴/۰	×	×	×
زنجان	۱۱۷۴۶/۹	×	۱۱۷۴۶/۹	×	×
سمنان	۱۰۹۳۱/۶	۱۰۷۵۲/۲	۱۱۰۴۱/۵	×	×
سیستان و بلوچستان	۱۲۷۵۶/۱	۱۲۷۵۶/۱	×	×	×
فارس	۱۳۳۵۶/۶	۱۳۰۹۱/۶	۱۳۹۲۹/۴	×	×
قزوین	۱۱۶۳۵/۶	۸۵۰۰/۰	۱۱۶۴۱/۵	×	×
قم	۱۰۴۰۷/۵	۱۰۳۷۲/۴	۱۱۹۶۱/۲	×	×
کردستان	۱۲۰۶۸/۳	۱۱۴۰۴/۳	۱۲۰۷۹/۰	×	×
کرمان	۱۲۰۰۷/۶	۱۲۰۰۰/۰	۱۳۵۰۰/۰	×	×
کرمانشاه	۱۲۲۹۵/۳	۱۱۴۷۹/۴	۱۲۵۱۶/۷	×	×
کهگیلویه و بویراحمد	۱۳۹۹۳/۹	۱۴۲۹۶/۴	۱۰۸۴۸/۵	×	×
گلستان	۱۰۱۵۲/۹	۱۰۱۵۱/۸	۱۰۲۲۴/۰	×	×
گیلان	×	×	×	×	×
لرستان	۱۲۴۰۶/۰	۱۲۲۸۳/۵	۱۲۴۸۰/۷	×	×
مازندران	۹۶۲۷/۴	۹۶۲۷/۴	×	×	×
مرکزی	۱۱۶۷۰/۹	۱۰۷۸۵/۷	۱۱۶۹۱/۷	×	×
هرمزگان	۹۰۹۷/۳	۹۰۹۷/۳	×	×	×
همدان	۱۲۱۳۲/۸	×	۱۲۱۳۲/۸	×	×
یزد	۱۲۶۴۴/۶	۱۲۶۴۲/۰	۱۲۶۹۹/۲	×	×



۸- متوسط قیمت فروش یک کیلوگرم نخود در فصول و سال ۱۳۹۷ (ریال)

استان	سال	بهار	تابستان	پاییز	زمستان
کل کشور	۵۳۶۵۰/۴	۵۴۵۸۱/۴	۵۳۶۴۳/۴	۵۰۷۴۷/۳	×
آذربایجان شرقی	۴۴۲۵۴/۵	۱۶۳۵۵/۸	۶۰۹۰۸/۰	×	×
آذربایجان غربی	۵۲۶۴۵/۷	×	۵۲۶۴۵/۷	×	×
اردبیل	۵۷۰۷۷/۳	×	۵۷۰۷۷/۳	×	×
اصفهان	۵۸۴۸۵/۴	۶۱۵۹۰/۹	۵۴۱۳۰/۱	×	×
البرز	۲۱۶۶۶/۷	۲۱۶۶۶/۷	×	×	×
ایلام	۶۷۰۳۸/۶	۶۶۵۱۰/۱	۶۸۶۶۵/۹	×	×
بوشهر	×	×	×	×	×
تهران	×	×	×	×	×
چهارمحال و بختیاری	۴۲۰۰۰/۰	×	۴۲۰۰۰/۰	×	×
خراسان جنوبی	۶۵۰۰۰/۰	×	۶۵۰۰۰/۰	×	×
خراسان رضوی	۵۴۹۱۰/۸	۶۲۱۲۴/۰	۵۰۱۲۹/۴	×	×
خراسان شمالی	۶۱۷۲۷/۷	×	۶۱۷۲۷/۷	×	×
خوزستان	×	×	×	×	×
زنجان	۴۰۹۲۹/۳	۱۴۶۸۰/۶	۴۵۸۱۳/۷	×	×
سمنان	×	×	×	×	×
سیستان و بلوچستان	×	×	×	×	×
فارس	۵۳۸۶۶/۷	۵۷۴۶۱/۵	۵۷۱۱۷/۳	۵۰۷۴۷/۳	×
قزوین	۴۹۶۳۱/۷	×	۴۹۶۳۱/۷	×	×
قم	×	×	×	×	×
کردستان	۵۵۰۳۳/۲	×	۵۵۰۳۳/۲	×	×
کرمان	۸۰۰۰۰/۰	۸۰۰۰۰/۰	×	×	×
کرمانشاه	۵۳۷۲۰/۲	۴۶۸۰۰/۰	۵۳۸۱۳/۹	×	×
کهگیلویه و بویراحمد	۵۷۱۴۲/۹	×	۵۷۱۴۲/۹	×	×
گلستان	۵۶۴۷۴/۸	۶۰۰۰۰/۰	۵۶۳۴۳/۳	×	×
گیلان	×	×	×	×	×
لرستان	۵۱۳۴۹/۵	۵۱۲۵۹/۸	۵۱۳۵۱/۲	×	×
مازندران	۵۵۰۰۰/۰	×	۵۵۰۰۰/۰	×	×
مرکزی	۵۰۳۶۳/۹	×	۵۰۳۶۳/۹	×	×
هرمزگان	×	×	×	×	×
همدان	۴۶۵۵۸/۲	۷۰۰۰۰/۰	۴۶۲۳۱/۸	×	×
یزد	×	×	×	×	×

۹- متوسط قیمت فروش یک کیلوگرم لوبیا سفید در فصول و سال ۱۳۹۷ (ریال)

استان	سال	بهار	تابستان	پاییز	زمستان
کل کشور	۱۲۴۳۶/۳	۵۹۰۲۵/۱	۶۷۳۷۹/۱	۱۳۱۵۶/۰	×
آذربایجان شرقی	۶۵۲۶۴/۴	×	۶۵۲۶۴/۴	×	×
آذربایجان غربی	×	×	×	×	×
اردبیل	۷۵۶۲۱/۵	×	۷۳۹۶۷/۳	۸۰۰۰۰/۰	×
اصفهان	۸۹۹۴۰/۵	×	۷۰۸۳۳/۳	۹۵۱۵۱/۵	×
البرز	×	×	×	×	×
ایلام	۶۴۴۶۲/۴	۵۸۱۵۳/۰	۶۶۰۱۹/۹	۶۷۱۲۳/۸	×
بوشهر	×	×	×	×	×
تهران	×	×	×	×	×
چهارمحال و بختیاری	۸۴۹۳۹/۳	×	×	۸۴۹۳۹/۳	×
خراسان جنوبی	×	×	×	×	×
خراسان رضوی	۷۰۰۰۰/۰	×	۷۰۰۰۰/۰	×	×
خراسان شمالی	۷۹۸۷۳/۹	×	۷۹۴۸۲/۸	۹۵۰۰۰/۰	×
خوزستان	×	×	×	×	×
زنجان	۷۸۳۱۴/۷	×	×	۷۸۳۱۴/۷	×
سمنان	×	×	×	×	×
سیستان و بلوچستان	×	×	×	×	×
فارس	۶۷۰۰۰/۰	۶۷۰۰۰/۰	×	×	×
قزوین	۵۴۳۵۱/۹	×	۵۴۳۵۱/۹	×	×
قم	۸۹۳۱۲/۵	×	۸۹۱۵۰/۳	۹۲۸۵۷/۱	×
کردستان	۷۲۵۰۰/۰	×	×	۷۲۵۰۰/۰	×
کرمان	×	×	×	×	×
کرمانشاه	۸۰۷۶۹/۲	×	×	۸۰۷۶۹/۲	×
کهگیلویه و بویراحمد	×	×	×	×	×
گلستان	×	×	×	×	×
گیلان	×	×	×	×	×
لرستان	۷۷۸۸۲/۲	۳۰۰۰۰/۰	۵۵۰۰۰/۰	۷۹۷۱۴/۳	×
مازندران	×	×	×	×	×
مرکزی	۸۵۷۹۸/۳	×	۶۵۱۲۲/۰	۸۵۸۵۶/۹	×
هرمزگان	×	×	×	×	×
همدان	×	×	×	×	×
یزد	×	×	×	×	×

## ۱۰- متوسط قیمت فروش یک کیلوگرم لوبیا قرمز در فصول و سال ۱۳۹۷ (ریال)

استان	سال	بهار	تابستان	پاییز	زمستان
کل کشور	۶۸۶۹۴/۳	۵۱۰۲۲/۰	۵۱۰۱۸/۸	۶۹۶۸۵/۵	×
آذربایجان شرقی	۷۲۴۸۲/۱	×	۷۲۴۸۲/۱	×	×
آذربایجان غربی	×	×	×	×	×
اردبیل	۶۰۰۰۰/۰	×	۶۰۰۰۰/۰	×	×
اصفهان	۸۳۵۱۶/۵	×	×	۸۳۵۱۶/۵	×
البرز	×	×	×	×	×
ایلام	۶۵۵۸۳/۵	۶۳۹۷۴/۴	۶۵۰۰۰/۰	۶۸۰۱۶/۹	×
بوشهر	×	×	×	×	×
تهران	×	×	×	×	×
چهارمحال و بختیاری	۷۰۱۹۸/۸	×	×	۷۰۱۹۸/۸	×
خراسان جنوبی	×	×	×	×	×
خراسان رضوی	×	×	×	×	×
خراسان شمالی	۶۳۷۱۷/۰	×	۶۰۵۰۵/۸	۷۴۰۱۳/۲	×
خوزستان	×	×	×	×	×
زنجان	۶۵۹۴۶/۶	×	×	۶۵۹۴۶/۶	×
سمنان	۵۹۶۱۰/۶	×	۵۹۶۱۰/۶	×	×
سیستان و بلوچستان	×	×	×	×	×
فارس	۶۸۴۴۲/۶	×	۹۰۰۰۰/۰	۶۸۳۸۶/۷	×
قزوین	۵۸۴۶۱/۱	×	۵۶۵۹۰/۸	۶۱۴۵۴/۵	×
قم	۱۰۰۸۵۳/۹	×	۱۰۰۳۳۳/۳	۱۰۴۵۴۵/۵	×
کردستان	۷۷۸۳۳/۰	×	۷۶۹۱۷/۸	۷۸۲۸۲/۸	×
کرمان	۷۰۰۰۰/۰	×	×	۷۰۰۰۰/۰	×
کرمانشاه	۶۸۱۸۱/۸	×	×	۶۸۱۸۱/۸	×
کهگیلویه و بویراحمد	۶۸۸۴۲/۲	×	۶۳۰۰۰/۰	۶۹۱۵۴/۹	×
گلستان	×	×	×	×	×
گیلان	×	×	×	×	×
لرستان	۶۴۹۰۳/۸	۵۰۰۰۰/۰	۵۵۳۶۵/۹	۶۶۲۹۶/۳	×
مازندران	×	×	×	×	×
مرکزی	۷۷۱۴۸/۱	×	۸۰۰۰۰/۰	۷۷۱۴۷/۹	×
هرمزگان	×	×	×	×	×
همدان	۵۰۳۴۵/۷	×	۵۱۱۷۱/۹	۵۰۰۹۱/۴	×
یزد	۲۰۰۰۰/۰	۲۰۰۰۰/۰	×	×	×

۱۱- متوسط قیمت فروش یک کیلوگرم لوبیا چیتی در فصول و سال ۱۳۹۷ (ریال)

استان	سال	بهار	تابستان	پاییز	زمستان
کل کشور	۹۰۳۱۹/۰	۴۶۹۵۹/۰	۹۱۷۸۰/۲	۹۰۶۷۸/۱	×
آذربایجان شرقی	۱۰۰۸۴۸/۲	×	۱۰۰۸۴۸/۲	×	×
آذربایجان غربی	۸۶۴۸۰/۵	×	۸۶۰۰۹/۲	۱۰۰۰۰۰/۰	×
اردبیل	۸۹۱۹۰/۰	×	۸۹۱۹۰/۰	×	×
البرز	۹۸۸۲۳/۵	×	×	۹۸۸۲۳/۵	×
اصفهان	×	×	×	×	×
ایلام	۶۸۲۲۱/۹	۶۴۵۸۳/۳	۶۸۰۵۵/۶	۷۲۶۶۲/۴	×
بوشهر	×	×	×	×	×
تهران	۱۱۱۳۹۱/۸	×	۱۱۸۳۰۱/۹	۸۰۰۰۰/۰	×
چهارمحال و بختیاری	۹۳۰۳۸/۳	×	۸۸۶۷۷/۶	۹۴۸۹۷/۵	×
خراسان جنوبی	×	×	×	×	×
خراسان رضوی	×	×	×	×	×
خراسان شمالی	×	×	×	×	×
خوزستان	×	×	×	×	×
زنجان	۹۳۱۴۴/۳	×	۱۱۰۰۰۰/۰	۹۳۱۴۱/۶	×
سمنان	۱۰۰۵۷۶/۹	×	۱۰۱۸۲۶/۸	۹۱۸۵۷/۱	×
سیستان و بلوچستان	×	×	×	×	×
فارس	۹۰۰۹۲/۰	×	۸۵۰۰۰/۰	۹۰۰۹۴/۴	×
قزوین	۹۲۰۲۷/۰	×	۹۲۰۲۷/۰	×	×
قم	۱۲۴۵۸۵/۶	×	۱۲۵۰۰۰/۰	۱۲۱۴۲۸/۶	×
کردستان	۹۹۱۵۰/۹	×	۸۱۱۵۳/۸	۱۰۵۰۰۰/۰	×
کرمان	×	×	×	×	×
کرمانشاه	×	×	×	×	×
کهگیلویه و بویراحمد	۸۳۷۳۱/۳	×	×	۸۳۷۳۱/۳	×
گلستان	۸۵۰۰۰/۰	×	×	۸۵۰۰۰/۰	×
گیلان	۳۹۲۸۲/۸	۲۹۸۵۲/۹	۵۱۱۵۷/۴	×	×
لرستان	۸۰۰۲۴/۳	×	۷۶۰۰۰/۰	۸۰۳۷۹/۵	×
مازندران	×	×	×	×	×
مرکزی	۹۱۵۳۳/۲	×	۹۰۰۰۰/۰	۹۱۵۳۳/۴	×
هرمزگان	×	×	×	×	×
همدان	×	×	×	×	×
یزد	۸۵۰۰۰/۰	×	×	۸۵۰۰۰/۰	×

۱۲- متوسط قیمت فروش یک کیلوگرم عدس در فصول و سال ۱۳۹۷ (ریال)

استان	سال	بهار	تابستان	پاییز	زمستان
کل کشور	۴۹۳۱۴/۳	۴۴۱۰۲/۶	۵۰۶۱۰/۸	۶۴۳۰۲/۴	×
آذربایجان شرقی	۶۲۵۲۱/۲	×	۶۲۵۲۱/۲	×	×
آذربایجان غربی	۶۸۴۳۶/۴	×	۶۸۴۳۶/۴	×	×
اردبیل	۵۶۸۳۱/۸	×	۵۶۸۳۱/۸	×	×
اصفهان	۵۷۲۴۸/۱	×	۵۷۲۴۸/۱	×	×
البرز	×	×	×	×	×
ایلام	۴۲۵۵۴/۷	۴۱۹۲۹/۶	۴۳۲۰۷/۸	×	×
بوشهر	×	×	×	×	×
تهران	×	×	×	×	×
چهارمحال و بختیاری	۵۲۰۰۴/۶	۴۵۹۶۹/۰	۵۴۵۱۶/۱	×	×
خراسان جنوبی	×	×	×	×	×
خراسان رضوی	۴۶۸۷۷/۲	۴۶۴۷۱/۱	۴۶۹۹۵/۹	×	×
خراسان شمالی	۳۸۳۴۵/۵	×	۳۸۳۴۵/۵	×	×
خوزستان	۶۰۰۰۰/۰	۶۰۰۰۰/۰	×	×	×
زنجان	۵۵۵۹۵/۲	×	۵۵۵۹۵/۲	×	×
سمنان	۴۲۷۱۱/۳	۳۰۰۰۰/۰	۴۳۵۷۷/۵	×	×
سیستان و بلوچستان	×	×	×	×	×
فارس	۶۲۶۹۷/۲	۵۲۷۲۹/۲	۶۷۵۹۰/۱	۶۴۲۸۰/۹	×
قزوین	۵۶۰۷۶/۶	×	۵۶۰۷۶/۶	×	×
قم	×	×	×	×	×
کردستان	۶۸۴۱۵/۸	×	۶۸۵۹۲/۴	۶۵۵۱۷/۲	×
کرمان	۶۳۴۲۷/۰	۵۵۰۰۰/۰	۷۰۰۰۰/۰	×	×
کرمانشاه	۵۵۱۵۹/۱	۵۱۹۲۶/۸	۵۶۷۰۶/۶	×	×
کهگیلویه و بویراحمد	۵۹۵۱۸/۸	۵۹۵۱۸/۸	×	×	×
گلستان	۳۷۲۴۲/۱	۳۶۸۸۲/۰	۶۰۰۰۰/۰	×	×
گیلان	×	×	×	×	×
لرستان	۴۶۳۶۰/۱	۴۰۹۱۰/۲	۴۷۵۶۰/۸	×	×
مازندران	×	×	×	×	×
مرکزی	۵۸۴۱۸/۱	۵۰۵۷۱/۴	۶۲۲۷۵/۳	×	×
هرمزگان	×	×	×	×	×
همدان	۵۵۳۰۸/۵	۷۱۷۸۵/۷	۵۵۲۰۱/۳	×	×
یزد	×	×	×	×	×

۱۳- متوسط قیمت فروش یک کیلوگرم آفتابگردان روغنی در فصول و سال ۱۳۹۷ (ریال)

استان	سال	بهار	تابستان	پاییز	زمستان
کل کشور	۳۲۹۶۹/۸	×	۲۶۰۸۹/۹	۳۵۰۶۱/۷	×
آذربایجان شرقی	۳۳۷۵۰/۰	×	×	۳۳۷۵۰/۰	×
آذربایجان غربی	۶۳۸۱۸/۵	×	×	۶۳۸۱۸/۵	×
اردبیل	×	×	×	×	×
اصفهان	×	×	×	×	×
البرز	×	×	×	×	×
ایلام	×	×	×	×	×
بوشهر	×	×	×	×	×
تهران	×	×	×	×	×
چهارمحال و بختیاری	×	×	×	×	×
خراسان جنوبی	×	×	×	×	×
خراسان رضوی	×	×	×	×	×
خراسان شمالی	۲۸۵۹۶/۷	×	۲۶۹۳۱/۶	۵۰۸۵۳/۷	×
خوزستان	×	×	×	×	×
زنجان	×	×	×	×	×
سمنان	۳۱۸۴۳/۷	×	×	۳۱۸۴۳/۷	×
سیستان و بلوچستان	×	×	×	×	×
فارس	×	×	×	×	×
قزوین	×	×	×	×	×
قم	×	×	×	×	×
کردستان	×	×	×	×	×
کرمان	×	×	×	×	×
کرمانشاه	×	×	×	×	×
کهگیلویه و بویراحمد	×	×	×	×	×
گلستان	۱۴۰۹۷/۷	×	۱۴۰۹۷/۷	×	×
گیلان	×	×	×	×	×
لرستان	×	×	×	×	×
مازندران	۳۰۰۰۰/۰	×	۳۰۰۰۰/۰	×	×
مرکزی	×	×	×	×	×
هرمزگان	×	×	×	×	×
همدان	×	×	×	×	×
یزد	×	×	×	×	×

۱۴- متوسط قیمت فروش یک کیلوگرم خربزه در فصول و سال ۱۳۹۷ (ریال)

استان	سال	بهار	تابستان	پاییز	زمستان
کل کشور	۱۴۴۵۲/۹	۱۶۲۶۹/۹	۱۳۹۱۵/۳	۱۲۰۵۰/۰	۲۰۰۰۰/۰
آذربایجان شرقی	۱۳۰۴۸/۸	×	۱۳۰۴۸/۸	×	×
آذربایجان غربی	×	×	×	×	×
اردبیل	۱۲۰۰۰/۰	×	۱۲۰۰۰/۰	×	×
اصفهان	۱۸۳۳۳/۳	×	۱۸۳۳۳/۳	×	×
البرز	×	×	×	×	×
ایلام	۱۴۸۹۸/۷	۱۳۰۰۰/۰	۱۵۰۰۰/۰	×	×
بوشهر	۱۵۲۸۸/۰	۱۱۱۸۷/۵	۱۵۰۰۰/۰	×	۲۰۰۰۰/۰
تهران	×	×	×	×	×
چهارمحال و بختیاری	×	×	×	×	×
خراسان جنوبی	۱۵۰۲۲/۱	۱۴۰۱۴/۸	۱۵۷۹۵/۶	×	×
خراسان رضوی	۱۴۴۹۳/۱	×	۱۴۴۹۳/۱	×	×
خراسان شمالی	×	×	×	×	×
خوزستان	۷۹۱۸/۰	۷۲۱۴/۴	×	۹۲۸۲/۴	×
زنجان	۱۲۶۱۴/۳	×	۱۲۷۶۲/۲	۱۱۰۸۸/۱	×
سمنان	۱۶۴۶۸/۳	×	۱۶۴۶۸/۳	×	×
سیستان و بلوچستان	۹۹۲۲/۹	۱۳۸۱۱/۵	۹۲۳۵/۲	×	×
فارس	۱۰۳۶۸/۷	۱۰۲۸۴/۲	۱۰۳۹۲/۱	×	×
قزوین	۱۵۸۰۶/۷	×	۱۵۷۶۶/۶	۱۵۹۰۷/۲	×
قم	۱۷۴۵۴/۵	×	۱۷۴۵۴/۵	×	×
کردستان	×	×	×	×	×
کرمان	۱۲۰۰۰/۰	۱۲۰۰۰/۰	×	×	×
کرمانشاه	×	×	×	×	×
کهگیلویه و بویراحمد	×	×	×	×	×
گلستان	۱۴۱۱۹/۰	۱۵۹۰۹/۱	۱۴۱۰۱/۲	×	×
گیلان	۲۳۸۱۹/۳	×	۲۳۸۱۹/۳	×	×
لرستان	×	×	×	×	×
مازندران	۱۲۵۸۵/۲	×	۱۲۵۸۵/۲	×	×
مرکزی	۱۱۶۰۲/۴	×	۱۱۸۲۲/۷	۹۴۶۰/۱	×
هرمزگان	۱۹۵۳۱/۶	۱۹۵۵۰/۸	۱۰۰۰۰/۰	×	×
همدان	×	×	×	×	×
یزد	۱۸۰۹۸/۰	۲۲۰۰۰/۰	۱۰۲۹۴/۱	×	×

۱۵- متوسط قیمت فروش یک کیلوگرم هندوانه در فصول و سال ۱۳۹۷ (ریال)

استان	سال	بهار	تابستان	پاییز	زمستان
کل کشور	۱۱۵۹/۹	۱۹۷۷/۷	۱۵۴۲/۷	۱۰۴۶۷/۵	۹۲۱۳/۷
آذربایجان شرقی	۹۱۴۲/۲	×	۹۱۴۲/۲	×	×
آذربایجان غربی	۱۰۰۰۰/۰	×	۱۰۰۰۰/۰	×	×
اردبیل	۷۷۸۸/۵	×	۷۷۸۸/۵	×	×
اصفهان	۱۱۰۷۶/۹	×	۱۱۰۷۶/۹	×	×
البرز	×	×	×	×	×
ایلام	۷۷۵۵/۹	۸۱۳۱/۲	۷۶۵۴/۴	۷۶۶۸/۵	×
بوشهر	۸۳۴۹/۰	۷۵۶۱/۴	۱۰۳۲۲/۱	۹۵۱۵/۲	۸۰۰۰/۰
تهران	×	×	×	×	×
چهارمحال و بختیاری	×	×	×	×	×
خراسان جنوبی	۹۳۵۶/۱	×	۹۳۵۶/۱	×	×
خراسان رضوی	۱۱۳۰۰/۹	×	۱۱۳۰۰/۹	×	×
خراسان شمالی	×	×	×	×	×
خوزستان	۹۰۴۹/۴	۹۳۹۶/۱	۹۷۷۰/۳	۵۷۶۰/۰	×
زنجان	۶۹۰۰/۱	×	۷۰۶۷/۶	۵۵۳۴/۱	×
سمنان	۹۳۳۲/۸	×	۹۳۳۲/۸	×	×
سیستان و بلوچستان	۷۳۱۸/۵	۷۰۹۲/۱	۹۳۴۵/۳	×	۱۳۸۲۲/۸
فارس	۱۰۴۵۰/۳	۹۸۷۰/۲	۱۱۰۳۳/۴	۹۳۹۱/۰	×
قزوین	۹۶۷۱/۳	×	۸۸۰۱/۲	۱۰۸۸۰/۷	×
قم	۱۱۹۷۵/۳	×	۱۱۹۷۵/۳	×	×
کردستان	۱۰۶۴۲/۲	×	۱۰۶۴۲/۲	×	×
کرمان	۵۵۲۶/۷	۵۵۲۵/۱	۱۰۰۰۰/۰	×	×
کرمانشاه	×	×	×	×	×
کهگیلویه و بویراحمد	۸۱۷۰/۳	۹۸۹۴/۷	۶۳۱۹/۲	×	×
گلستان	۹۳۶۶/۶	۱۰۴۱۰/۴	۹۱۶۲/۹	×	×
گیلان	۱۱۵۳۲/۶	×	۱۱۵۳۲/۶	×	×
لرستان	۶۲۳۵/۲	×	۶۲۳۵/۲	×	×
مازندران	۱۲۳۸۶/۸	×	۱۲۳۸۶/۸	×	×
مرکزی	۶۷۰۷/۱	×	۶۷۲۷/۲	۶۲۲۹/۶	×
هرمزگان	۱۳۸۰۱/۴	۱۲۴۷۳/۱	۶۰۰۰/۰	۱۹۱۸۳/۳	×
همدان	۶۹۲۲/۰	×	۶۹۲۲/۰	×	×
یزد	۱۰۴۱۰/۲	۹۲۰۹/۳	۱۱۳۱۲/۹	×	×



## ۱۶- متوسط قیمت فروش یک کیلوگرم خیار در فصول و سال ۱۳۹۷ (ریال)

استان	سال	بهار	تابستان	پاییز	زمستان
کل کشور	۲۰۶۹۲/۰	۱۱۹۸۳/۰	۱۸۵۷۶/۸	۱۹۲۴۳/۷	۳۲۲۰۵/۳
آذربایجان شرقی	۲۰۳۶۳/۸	۲۴۷۸۷/۲	۲۰۱۹۴/۸	۱۸۶۲۵/۰	×
آذربایجان غربی	۲۰۶۳۵/۹	×	۲۰۶۳۵/۹	×	×
اردبیل	۱۶۸۹۳/۴	×	۱۶۸۹۳/۴	×	×
اصفهان	۱۵۴۱۴/۹	۱۴۹۴۳/۸	۱۵۱۳۸/۱	۲۱۵۸۱/۹	×
البرز	۲۶۰۶۳/۰	۱۵۰۰۰/۰	۲۷۱۶۸/۲	×	×
ایلام	۱۱۲۳۱/۵	۱۰۳۰۲/۸	۱۴۱۲۵/۲	۱۵۰۳۸/۷	×
بوشهر	۱۱۱۱۰/۶	۱۳۸۷۵/۹	۱۸۷۷۷/۸	۸۲۶۹/۲	۳۰۰۰۰/۰
تهران	۱۲۱۴۳/۸	۱۰۳۵۱/۰	۱۲۴۹۰/۹	۱۶۲۳۷/۶	۴۶۸۴۵/۴
چهارمحال و بختیاری	۳۰۰۰۰/۰	×	۳۰۰۰۰/۰	×	×
خراسان جنوبی	۲۵۵۱۳/۴	۲۲۰۱۱/۵	۲۲۱۹۱/۸	۲۸۲۳۵/۳	۴۰۰۰۰/۰
خراسان رضوی	۱۵۰۶۲/۱	۱۶۲۹۴/۳	۱۴۹۴۹/۲	×	×
خراسان شمالی	۱۸۰۹۰/۰	۱۵۵۰۰/۰	۱۷۳۸۷/۶	۳۲۰۹۶/۳	×
خوزستان	۸۹۳۶/۱	۹۶۶۳/۷	۲۹۸۸/۹	۹۸۲۷/۱	×
زنجان	۲۵۶۳۵/۴	۲۰۰۰۰/۰	۲۵۶۳۹/۲	×	×
سمنان	۱۷۶۲۹/۵	۲۱۸۰۰/۰	۱۶۵۱۰/۱	۳۴۶۴۳/۰	×
سیستان و بلوچستان	×	×	×	×	×
فارس	۲۰۵۶۳/۳	۱۷۶۸۰/۰	۲۲۵۶۶/۷	۲۲۸۷۳/۱	×
قزوین	۲۰۲۱۷/۱	×	۲۰۲۱۷/۱	×	×
قم	×	×	×	×	×
کردستان	۲۷۱۰۰/۷	×	۲۶۳۲۶/۲	۲۹۵۶۰/۶	×
کرمان	۲۵۱۴۱/۴	۱۰۵۹۹/۹	۱۴۰۰۰/۰	۱۸۳۸۵/۵	۳۱۹۹۵/۹
کرمانشاه	۱۷۶۴۹/۷	۲۰۰۰۰/۰	۱۷۳۰۶/۶	×	×
کهگیلویه و بویراحمد	۱۸۱۸۷/۶	۱۶۴۶۰/۷	۱۹۸۵۸/۲	۱۷۹۲۰/۰	×
گلستان	۲۱۰۸۶/۳	۱۴۹۷۶/۷	۲۲۸۰۴/۰	×	×
گیلان	۲۵۴۵۱/۶	۲۴۶۰۷/۲	۲۵۷۸۲/۳	×	×
لرستان	۱۷۶۵۳/۶	۹۷۶۸/۸	۱۸۹۳۶/۲	۱۳۱۰۲/۶	×
مازندران	۲۳۲۵۶/۷	۲۲۷۲۴/۵	۲۳۷۳۹/۴	×	×
مرکزی	۲۶۵۸۱/۰	۲۰۰۰۰/۰	۱۸۸۰۴/۸	۳۳۱۰۳/۵	۵۹۲۶۲/۶
هرمزگان	۳۲۷۱۶/۳	×	×	۳۲۷۱۶/۳	×
همدان	۲۵۲۲۶/۸	۲۰۰۰۰/۰	۲۵۲۲۷/۴	×	×
یزد	۲۲۵۸۵/۱	۱۷۷۰۶/۵	۱۸۵۱۰/۶	۲۱۹۰۱/۱	۳۱۸۷۷/۹

۱۷- متوسط قیمت فروش یک کیلوگرم هلو در فصول و سال ۱۳۹۷ (ریال)

استان	سال	بهار	تابستان	پاییز	زمستان
کل کشور	۳۱۷۱۱/۷	۲۹۳۱۹/۵	۳۲۶۴۳/۹	۲۹۹۶۶/۴	×
آذربایجان شرقی	۲۷۴۹۶/۴	×	۲۶۲۳۷/۱	۳۴۸۰۳/۱	×
آذربایجان غربی	۳۵۸۷۸/۶	×	۳۵۷۸۰/۴	۳۷۹۱۴/۷	×
اردبیل	۲۷۷۴۲/۴	×	۲۷۷۴۲/۴	×	×
اصفهان	۲۴۶۴۵/۱	۴۳۰۴۳/۵	۲۴۱۳۴/۹	۳۶۳۰۹/۵	×
البرز	۳۹۳۷۲/۰	×	۳۹۳۷۲/۰	×	×
ایلام	۳۹۴۷۷/۱	۳۷۹۱۲/۷	۴۱۱۹۴/۵	×	×
بوشهر	×	×	×	×	×
تهران	۳۰۲۲۱/۹	۴۱۴۰۴/۱	۲۹۵۳۸/۵	×	×
چهارمحال و بختیاری	۲۸۷۴۸/۵	×	۲۹۱۸۷/۸	۲۵۰۵۷/۶	×
خراسان جنوبی	۶۰۰۰۰/۰	۶۰۰۰۰/۰	×	×	×
خراسان رضوی	۳۳۷۰۵/۷	×	۳۳۷۰۵/۷	×	×
خراسان شمالی	۴۲۸۹۷/۵	۲۰۰۰۰/۰	۴۳۸۵۱/۴	×	×
خوزستان	۴۰۰۰۰/۰	×	۴۰۰۰۰/۰	×	×
زنجان	۱۱۴۸۹/۴	×	۱۱۴۸۹/۴	×	×
سمنان	۳۹۶۱۵/۴	×	۳۹۶۱۵/۴	×	×
سیستان و بلوچستان	×	×	×	×	×
فارس	۲۸۱۴۳/۰	۳۶۶۳۹/۹	۲۴۳۸۰/۵	×	×
قزوین	۴۲۴۷۴/۷	×	۴۲۴۷۴/۷	×	×
قم	۲۷۶۳۲/۹	×	۲۷۶۳۲/۹	×	×
کردستان	۲۹۸۴۰/۸	×	۲۹۸۴۰/۸	×	×
کرمان	۴۵۴۵۴/۵	×	۴۵۴۵۴/۵	×	×
کرمانشاه	۲۲۵۲۶/۳	۴۱۴۲۸/۶	۲۱۰۲۲/۷	×	×
کهگیلویه و بویراحمد	۳۱۹۵۹/۹	۳۹۸۸۱/۰	۳۱۲۶۵/۶	۳۰۶۸۹/۷	×
گلستان	۲۷۶۶۶/۴	۲۷۲۴۲/۴	۲۸۳۶۶/۹	×	×
گیلان	×	×	×	×	×
لرستان	۳۱۱۰۶/۵	۲۰۰۰۰/۰	۳۱۱۴۸/۷	×	×
مازندران	۳۳۹۴۲/۷	۲۹۱۱۱/۳	۳۶۷۶۳/۹	×	×
مرکزی	۳۴۸۰۳/۴	۵۰۰۰۰/۰	۳۲۷۶۸/۳	۳۷۱۵۰/۷	×
هرمزگان	×	×	×	×	×
همدان	۳۵۰۷۴/۹	×	۳۵۰۷۴/۹	×	×
یزد	۴۰۴۷۱/۷	۶۲۵۰۰/۰	۲۲۲۴۱/۴	×	×

## ۱۸- متوسط قیمت فروش یک کیلوگرم انگور در فصول و سال ۱۳۹۷ (ریال)

استان	سال	بهار	تابستان	پاییز	زمستان
کل کشور	۲۸۴۳۷/۱	۳۲۶۸۲/۱	۲۸۱۵۴/۶	۲۸۶۹۳/۲	×
آذربایجان شرقی	×	×	۳۵۲۰۸/۶	۳۴۴۵۳/۹	×
آذربایجان غربی	۳۰۲۴۷/۹	×	۲۸۶۲۹/۸	۳۲۱۴۵/۶	×
اردبیل	×	×	×	×	×
اصفهان	۳۶۴۶۱/۷	×	۳۶۹۰۰/۷	۳۶۲۸۹/۹	×
البرز	۳۷۷۶۷/۸	×	۳۷۷۲۷/۳	۴۲۰۰۰/۰	×
ایلام	۳۹۱۹۵/۴	۳۸۸۸۴/۸	۳۹۷۲۴/۹	×	×
بوشهر	×	×	×	×	×
تهران	۳۳۹۷۱/۵	۱۹۴۱۱/۸	۳۳۹۷۲/۳	×	×
چهارمحال و بختیاری	۲۰۹۸۹/۷	×	×	۲۰۹۸۹/۷	×
خراسان جنوبی	۲۸۲۷۵/۰	×	۲۸۲۷۵/۰	×	×
خراسان رضوی	۲۷۹۵۶/۰	۵۶۹۴۶/۰	۲۷۴۸۸/۹	۳۰۱۳۵/۹	×
خراسان شمالی	۲۳۱۴۶/۷	×	۱۹۳۷۷/۸	۳۱۲۵۸/۲	×
خوزستان	۲۰۰۰۰/۰	۲۰۰۰۰/۰	×	×	×
زنجان	۲۷۴۲۸/۹	×	۲۹۱۰۰/۱	۲۵۸۷۲/۰	×
سمنان	۲۰۲۱۱/۵	×	۳۳۰۹۱/۶	۲۰۰۱۴/۵	×
سیستان و بلوچستان	۴۱۱۱۳/۲	۳۲۱۸۶/۶	۴۵۰۰۰/۰	×	×
فارس	۱۹۷۹۵/۵	۲۵۶۷۵/۴	۱۹۱۰۲/۹	۱۹۱۸۶/۳	×
قزوین	۳۴۹۹۰/۳	×	۳۵۰۳۹/۷	۳۴۸۴۰/۱	×
قم	۳۰۱۰۱/۱	×	۳۰۱۰۱/۱	×	×
کردستان	۲۸۸۱۳/۹	×	۳۱۲۰۲/۸	۲۸۴۹۷/۶	×
کرمان	۳۶۱۸۸/۱	×	۳۶۱۸۸/۱	×	×
کرمانشاه	۳۰۷۶۵/۴	۸۰۰۰۰/۰	۲۷۷۵۶/۷	۲۹۴۳۲/۷	×
کهگیلویه و بویراحمد	۲۶۴۶۵/۷	×	۲۵۴۴۸/۸	۲۹۲۴۶/۴	×
گلستان	×	×	×	×	×
گیلان	×	×	×	×	×
لرستان	۱۸۴۹۳/۶	×	۱۷۷۷۱/۳	۱۹۲۵۸/۰	×
مازندران	×	×	×	×	×
مرکزی	۳۰۰۷۳/۹	×	۳۱۳۷۲/۷	۲۹۳۳۵/۵	×
هرمزگان	×	×	×	×	×
همدان	۳۱۴۶۹/۳	×	۳۲۹۲۴/۸	۲۹۴۴۰/۴	×
یزد	۳۲۳۴۸/۳	۴۰۰۰۰/۰	۲۹۶۰۵/۷	×	×

۱۹- متوسط قیمت فروش یک کیلوگرم گیلان در فصول و سال ۱۳۹۷ (ریال)

استان	سال	بهار	تابستان	پاییز	زمستان
کل کشور	۱۷۱۵۴/۲	۱۵۰۶۳/۴	۱۹۴۰۰/۱	×	×
آذربایجان شرقی	۵۹۵۱۰/۱	۶۸۷۳۴/۲	۵۳۳۸۸/۴	×	×
آذربایجان غربی	۱۰۸۳۶۲/۲	۷۷۲۰۱/۲	۱۳۷۷۲۹/۰	×	×
اردبیل	×	×	×	×	×
اصفهان	۷۱۱۰۳/۴	۷۱۱۰۳/۴	×	×	×
البرز	۹۳۲۲۴/۶	۹۸۵۴۸/۶	۸۵۱۴۹/۳	×	×
ایلام	۷۵۰۰۰/۰	۷۵۰۰۰/۰	×	×	×
بوشهر	×	×	×	×	×
تهران	۴۹۴۰۰/۸	۵۳۹۵۹/۵	۴۷۲۵۱/۹	×	×
چهارمحال و بختیاری	۸۱۶۲۱/۰	۷۵۲۰۰/۴	۱۱۰۰۰۰/۰	×	×
خراسان جنوبی	۸۵۵۵۵/۶	۸۵۵۵۵/۶	×	×	×
خراسان رضوی	۸۱۵۰۶/۶	۹۰۱۴۹/۰	۷۱۰۱۶/۳	×	×
خراسان شمالی	۹۶۳۲۵/۲	۹۹۷۲۲/۷	۷۲۷۴۴/۵	×	×
خوزستان	×	×	×	×	×
زنجان	×	×	×	×	×
سمنان	۸۶۷۷۱/۲	۱۱۳۱۷۷/۷	۵۰۰۰۰/۰	×	×
سیستان و بلوچستان	×	×	×	×	×
فارس	×	×	×	×	×
قزوین	×	×	×	×	×
قم	۱۰۴۸۶۲/۲	۱۱۹۷۷۹/۸	۹۹۶۲۵/۴	×	×
کردستان	۷۴۶۷۲/۸	۷۵۳۲۲/۴	۵۸۳۹۲/۹	×	×
کرمان	۶۴۲۵۲/۹	۶۰۰۰۰/۰	۷۰۰۰۰/۰	×	×
کرمانشاه	۹۸۵۰۴/۷	۱۰۱۴۱۱/۸	۸۷۲۷۲/۷	×	×
کهگیلویه و بویراحمد	۱۰۵۹۲۵/۹	۱۰۵۹۲۵/۹	×	×	×
گلستان	۱۰۶۱۷۹/۸	۱۰۶۱۷۹/۸	×	×	×
گیلان	۷۰۶۸۱/۸	۷۱۶۶۶/۷	۵۰۰۰۰/۰	×	×
لرستان	۶۲۵۷۵/۳	۸۰۰۰۰/۰	۴۹۸۵۰/۱	×	×
مازندران	×	×	×	×	×
مرکزی	۹۳۱۴۵/۴	۸۹۵۷۳/۶	۹۸۰۱۴/۴	×	×
هرمزگان	×	×	×	×	×
همدان	×	×	×	×	×
یزد	۱۰۳۹۲۹/۲	۱۰۳۴۸۶/۲	۱۱۶۰۰۰/۰	×	×

## ۲۰- متوسط قیمت فروش یک کیلوگرم زردآلو در فصول و سال ۱۳۹۷ (ریال)

استان	سال	بهار	تابستان	پاییز	زمستان
کل کشور	۴۴۲۰۲/۴	۵۰۵۲۷/۸	۳۲۰۶۸/۰	x	x
آذربایجان شرقی	۲۹۶۸۰/۲	۳۹۰۲۸/۱	۲۵۸۷۵/۸	x	x
آذربایجان غربی	۴۳۲۷۹/۴	۳۷۲۰۱/۵	۴۳۶۲۱/۳	x	x
اردبیل	x	x	x	x	x
اصفهان	۳۴۸۳۵/۴	۳۶۸۰۸/۴	۳۰۲۴۹/۱	x	x
البرز	۴۵۸۷۱/۴	۴۵۸۷۱/۴	x	x	x
ایلام	۴۱۱۷۴/۹	۴۱۲۷۴/۲	۴۰۳۹۸/۴	x	x
بوشهر	x	x	x	x	x
تهران	۶۵۴۹۲/۵	۶۷۳۱۴/۸	۳۰۰۰۰/۰	x	x
چهارمحال و بختیاری	۵۱۶۶۲/۴	۵۳۷۹۲/۰	۴۶۴۵۸/۶	x	x
خراسان جنوبی	۴۳۱۱۱/۲	۴۳۱۱۱/۲	x	x	x
خراسان رضوی	۴۰۶۸۴/۱	۴۰۶۸۴/۱	x	x	x
خراسان شمالی	۵۳۴۲۲/۸	۵۳۴۲۲/۸	x	x	x
خوزستان	۳۰۰۰۰/۰	۳۰۰۰۰/۰	x	x	x
زنجان	x	x	x	x	x
سمنان	۴۴۸۴۵/۴	۳۶۳۱۹/۳	۵۳۲۶۴/۲	x	x
سیستان و بلوچستان	۴۲۰۰۰/۰	۴۲۰۰۰/۰	x	x	x
فارس	۳۴۹۰۸/۷	۳۳۹۶۶/۲	۳۸۴۷۸/۳	x	x
قزوین	x	x	x	x	x
قم	۳۹۳۹۶/۳	۳۶۵۰۰/۰	۳۹۹۵۸/۷	x	x
کردستان	۳۵۰۹۶/۷	۳۷۵۰۰/۰	۳۴۱۷۹/۴	x	x
کرمان	۴۸۴۳۳/۲	۴۷۶۷۶/۸	۷۵۱۷۸/۶	x	x
کرمانشاه	۴۲۲۷۸/۵	۳۸۲۰۰/۰	۴۹۳۱۰/۳	x	x
کهگیلویه و بویراحمد	۵۰۲۹۸/۸	۵۰۳۸۱/۵	۵۰۰۰۰/۰	x	x
گلستان	x	x	x	x	x
گیلان	x	x	x	x	x
لرستان	۳۵۶۵۲/۲	۴۰۷۸۲/۱	۳۳۳۳۳/۳	x	x
مازندران	x	x	x	x	x
مرکزی	۵۷۸۴۳/۱	۶۵۵۵۹/۷	۲۷۰۶۸/۵	x	x
هرمزگان	x	x	x	x	x
همدان	۳۵۲۱۵/۲	x	۳۵۲۱۵/۲	x	x
یزد	۶۸۰۱۴/۲	۶۸۰۲۵/۳	۶۵۰۰۰/۰	x	x

۲۱- متوسط قیمت فروش یک کیلوگرم سیب درختی در فصول و سال ۱۳۹۷ (ریال)

استان	سال	بهار	تابستان	پاییز	زمستان
کل کشور	۳۱۳۶۶/۶	۴۵۱۳۲/۰	۲۹۳۸۶/۰	۳۱۳۹۳/۲	×
آذربایجان شرقی	۳۴۶۹۴/۵	۴۱۱۷۰/۲	۲۵۱۳۲/۰	۳۵۱۰۶/۶	×
آذربایجان غربی	۳۴۴۶۲/۹	×	×	۳۴۴۶۲/۹	×
اردبیل	×	×	×	×	×
اصفهان	۲۲۰۹۶/۱	۳۳۰۰۰/۰	۲۴۷۵۳/۳	۲۱۰۶۹/۶	×
البرز	۲۸۳۰۶/۰	۵۱۶۶۶/۷	۳۱۰۷۱/۴	۲۵۴۹۸/۷	×
ایلام	۳۳۲۴۹/۰	×	۳۳۶۵۹/۲	۳۰۶۹۷/۷	×
بوشهر	۴۰۰۰۰/۰	۴۰۰۰۰/۰	×	×	×
تهران	۲۴۰۸۵/۵	۳۷۲۳۰/۸	۳۶۴۵۹/۴	۲۱۴۱۵/۸	×
چهارمحال و بختیاری	۲۲۸۹۲/۷	×	×	۲۲۸۹۲/۷	×
خراسان جنوبی	۳۷۵۰۰/۰	۳۷۴۳۵/۲	۴۰۰۰۰/۰	×	×
خراسان رضوی	۲۳۱۳۲/۱	۳۰۰۰۰/۰	۲۷۳۶۰/۷	۲۳۰۲۶/۵	×
خراسان شمالی	۳۱۴۹۱/۳	×	۲۹۰۷۸/۴	۳۱۴۹۴/۳	×
خوزستان	×	×	×	×	×
زنجان	۲۲۰۷۲/۶	۲۴۰۰۰/۰	×	۲۲۰۴۲/۵	×
سمنان	۳۴۵۶۲/۱	۶۷۸۸۶/۲	۵۲۲۳۲/۶	۳۰۳۰۱/۰	×
سیستان و بلوچستان	×	×	×	×	×
فارس	۲۳۵۳۸/۴	۴۸۲۵۸/۰	۲۱۶۲۴/۸	۲۸۶۲۱/۷	×
قزوین	۴۰۶۸۰/۳	×	۴۰۷۱۶/۰	۳۷۳۲۰/۵	×
قم	۲۵۴۰۰/۷	×	۲۴۰۰۰/۰	۲۵۴۵۴/۲	×
کردستان	۲۱۴۲۰/۱	۳۰۰۰۰/۰	۱۷۴۸۳/۳	۲۴۸۰۶/۳	×
کرمان	۵۲۵۰۰/۰	×	۵۲۵۰۰/۰	×	×
کرمانشاه	۴۲۶۲۴/۶	۲۷۳۰۷/۷	۲۴۶۶۱/۰	۵۰۳۱۴/۷	×
کهگیلویه و بویراحمد	۲۶۸۱۳/۴	۳۶۲۵۰/۰	۳۲۰۲۱/۳	۲۶۶۶۵/۴	×
گلستان	۱۹۸۸۳/۷	×	×	۱۹۸۸۳/۷	×
گیلان	×	×	×	×	×
لرستان	۱۹۹۰۲/۰	×	×	۱۹۹۰۲/۰	×
مازندران	×	×	×	×	×
مرکزی	۳۶۰۵۳/۱	۷۸۰۰۰/۰	۳۵۰۵۸/۱	۳۴۱۶۵/۳	×
هرمزگان	×	×	×	×	×
همدان	۲۷۷۱۲/۰	×	۲۸۰۸۹/۸	۲۳۴۸۰/۰	×
یزد	۴۶۷۶۲/۷	۴۶۰۹۵/۸	۵۷۶۰۴/۸	×	×

## ۲۲- متوسط قیمت فروش یک کیلوگرم بادام (بدون پوست سبز) در فصول و سال ۱۳۹۷ (ریال)

استان	سال	بهار	تابستان	پاییز	زمستان
کل کشور	۳۰۸۱۰۲/۱	۶۵۸۸۲/۴	۳۰۲۱۴۸/۰	۳۳۰۲۷۳/۲	×
آذربایجان شرقی	×	×	۱۹۱۰۷۶/۰	۳۰۳۱۰۹/۳	×
آذربایجان غربی	×	×	۱۶۷۷۰۱/۹	×	×
اردبیل	×	×	×	×	×
اصفهان	۲۹۹۷۷۱/۳	۶۵۸۸۲/۴	۳۱۴۹۸۳/۹	۲۸۵۸۹۱/۱	×
البرز	×	×	×	×	×
ایلام	۱۴۰۰۰۰/۰	×	۱۴۰۰۰۰/۰	×	×
بوشهر	×	×	×	×	×
تهران	×	×	×	×	×
چهارمحال و بختیاری	۴۲۲۹۱۲/۸	×	۴۳۸۱۸۹/۵	۳۹۵۳۵۶/۵	×
خراسان جنوبی	۱۶۶۳۹۶/۰	×	۱۶۶۳۹۶/۰	×	×
خراسان رضوی	۱۶۲۳۲۱/۱	×	۱۶۲۳۲۱/۱	×	×
خراسان شمالی	۱۶۱۷۸۰/۰	×	۱۶۱۷۸۰/۰	×	×
خوزستان	×	×	×	×	×
زنجان	×	×	×	×	×
سمنان	۳۵۷۱۴۲/۹	×	۳۵۷۱۴۲/۹	×	×
سیستان و بلوچستان	×	×	×	×	×
فارس	۱۶۱۴۸۲/۴	×	۱۶۱۴۸۲/۴	×	×
قزوین	×	×	×	×	×
قم	۲۳۰۲۸۶/۶	×	۱۷۶۸۸۰/۰	۲۳۹۸۹۲/۱	×
کردستان	۱۶۲۴۳۱/۱	×	۱۴۵۶۸۹/۷	۱۷۱۳۳۹/۴	×
کرمان	۱۹۰۰۰۰/۰	×	۱۹۰۰۰۰/۰	×	×
کرمانشاه	۱۵۹۶۱۰/۴	×	۱۴۴۷۳۶/۸	۱۷۴۱۰۲/۶	×
کهگیلویه و بویراحمد	۱۷۲۰۹۶/۳	×	۱۷۲۰۹۶/۳	×	×
گلستان	×	×	×	×	×
گیلان	×	×	×	×	×
لرستان	۲۲۲۷۶۹/۲	×	×	۲۲۲۷۶۹/۲	×
مازندران	×	×	×	×	×
مرکزی	۱۴۶۸۷۹/۲	×	۱۴۰۸۳۹/۷	۱۸۷۲۴۴/۹	×
هرمزگان	×	×	×	×	×
همدان	۱۹۹۷۷۸/۴	×	۲۵۰۰۰۰/۰	۱۹۹۶۸۴/۰	×
یزد	۱۹۵۳۹۰/۴	×	۱۹۵۳۹۰/۴	×	×

۲۳- متوسط قیمت فروش یک کیلوگرم گردو (بدون پوست سبز) در فصول و سال ۱۳۹۷ (ریال)

استان	سال	بهار	تابستان	پاییز	زمستان
کل کشور	۳۲۲۲۴۷/۴	×	۲۸۱۶۴۷/۳	۳۴۱۹۷۳/۳	×
آذربایجان شرقی	۳۴۴۳۷۳/۶	×	۲۵۳۰۱۰/۵	۳۵۴۵۹۹/۷	×
آذربایجان غربی	۲۹۹۵۴۸/۱	×	×	۲۹۹۵۴۸/۱	×
اردبیل	۴۵۰۰۰۰/۰	×	×	۴۵۰۰۰۰/۰	×
اصفهان	۳۴۱۷۳۶/۱	×	۳۳۱۰۶۲/۲	۳۵۶۴۲۳/۱	×
البرز	۳۵۱۸۶۷/۳	×	۳۵۱۸۶۷/۳	×	×
ایلام	۲۴۷۰۸۹/۴	×	۲۳۵۱۴۰/۷	۲۷۸۷۵۰/۵	×
بوشهر	×	×	×	×	×
تهران	۳۳۷۲۰۱/۳	×	۲۵۲۴۶۱/۹	۳۵۰۸۶۱/۶	×
چهارمحال و بختیاری	۳۸۱۵۹۸/۳	×	۴۱۹۱۰۹/۴	۳۷۴۱۶۷/۷	×
خراسان جنوبی	۴۳۹۱۰۸/۹	×	۴۳۹۱۰۸/۹	×	×
خراسان رضوی	۳۷۰۸۶۴/۸	×	۳۳۲۶۹۷/۵	۳۸۳۷۱۵/۶	×
خراسان شمالی	۳۳۸۷۲۵/۰	×	۲۹۶۹۸۱/۲	۴۱۶۳۱۰/۳	×
خوزستان	۳۲۵۰۰۰/۰	×	۳۲۵۰۰۰/۰	×	×
زنجان	۱۶۴۵۱۱/۴	×	۱۶۴۵۱۱/۴	×	×
سمنان	۶۱۱۵۱۸/۹	×	۳۵۰۰۰۰/۰	۶۱۲۵۸۹/۶	×
سیستان و بلوچستان	×	×	×	×	×
فارس	۳۷۰۰۶۲/۲	×	۳۸۹۶۱۱/۳	۳۰۳۴۷۰/۳	×
قزوین	۴۵۹۷۴۳/۶	×	×	۴۵۹۷۴۳/۶	×
قم	۴۳۱۱۲۰/۶	×	×	۴۳۱۱۲۰/۶	×
کردستان	۲۸۵۶۷۴/۹	×	×	۲۸۵۶۷۴/۹	×
کرمان	۳۵۰۵۱۹/۴	×	۳۴۹۴۲۴/۹	۴۰۰۰۰۰/۰	×
کرمانشاه	۳۳۰۳۷۱/۶	×	۲۷۲۸۹۱/۶	۳۴۴۵۹۳/۸	×
کهگیلویه و بویراحمد	۳۲۵۲۱۴/۰	×	۳۱۴۵۰۳/۸	۳۳۲۵۸۸/۷	×
گلستان	۳۴۲۶۴۴/۴	×	۳۴۹۴۵۷/۰	۳۲۸۷۰۳/۷	×
گیلان	۲۵۲۷۱۶/۰	×	۲۶۹۶۰۰/۰	۲۲۵۴۸۳/۹	×
لرستان	۳۳۸۳۳۳/۹	×	×	۳۳۸۳۳۳/۹	×
مازندران	×	×	×	×	×
مرکزی	۳۶۷۹۱۷/۴	×	۲۶۳۵۵۰/۸	۳۷۹۹۶۳/۸	×
هرمزگان	×	×	×	×	×
همدان	۲۶۱۹۵۵/۵	×	۱۸۴۴۳۹/۸	۳۱۲۹۱۲/۳	×
یزد	۳۸۲۶۸۶/۶	×	۳۸۲۶۸۶/۶	×	×



۲۴- متوسط قیمت فروش یک کیلوگرم چغندر قند در فصول و سال ۱۳۹۷ (ریال)

استان	سال	بهار	تابستان	پاییز	زمستان
کل کشور .....	۳۳۴۱/۰	۲۰۰۰/۵	۳۴۹۴/۸	۳۳۰۵/۶	×
آذربایجان شرقی .....	۷۳۱۲/۵	×	×	۷۳۱۲/۵	×
آذربایجان غربی .....	۲۷۳۶/۳	×	×	۲۷۳۶/۳	×
اردبیل .....	۳۶۰۰/۰	×	×	۳۶۰۰/۰	×
اصفهان .....	×	×	×	×	×
البرز .....	×	×	×	×	×
ایلام .....	۳۹۷۳/۳	×	×	۳۹۷۳/۳	×
بوشهر .....	×	×	×	×	×
تهران .....	×	×	×	×	×
چهارمحال و بختیاری .....	۳۲۱۸/۶	×	×	۳۲۱۸/۶	×
خراسان جنوبی .....	×	×	×	×	×
خراسان رضوی .....	۴۰۴۸/۴	×	×	۴۰۴۸/۴	×
خراسان شمالی .....	۳۴۰۱/۱	×	×	۳۴۰۱/۱	×
خوزستان .....	۲۷۲۷/۱	۲۰۰۰/۵	۳۵۰۰/۰	×	×
زنجان .....	×	×	×	×	×
سمنان .....	۳۴۲۹/۲	×	×	۳۴۲۹/۲	×
سیستان و بلوچستان .....	×	×	×	×	×
فارس .....	۳۶۴۲/۴	×	×	۳۶۴۲/۴	×
قزوین .....	۳۱۸۰/۴	×	×	۳۱۸۰/۴	×
قم .....	×	×	×	×	×
کردستان .....	×	×	×	×	×
کرمان .....	×	×	×	×	×
کرمانشاه .....	۳۱۶۴/۸	×	×	۳۱۶۴/۸	×
کهگیلویه و بویراحمد .....	×	×	×	×	×
گلستان .....	×	×	×	×	×
گیلان .....	×	×	×	×	×
لرستان .....	۳۲۳۱/۴	×	×	۳۲۳۱/۴	×
مازندران .....	×	×	×	×	×
مرکزی .....	۳۳۳۰/۴	×	×	۳۳۳۰/۴	×
هرمزگان .....	×	×	×	×	×
همدان .....	۳۷۰۸/۰	×	۳۳۲۱/۱	۳۷۲۸/۸	×
یزد .....	×	×	×	×	×

۲۵- متوسط قیمت فروش یک کیلوگرم بونجه خشک در فصول و سال ۱۳۹۷ (ریال)

استان	سال	بهار	تابستان	پاییز	زمستان
کل کشور	۱۱۵۹۳/۷	۹۹۸۵/۶	۱۲۰۴۹/۲	۱۳۱۸۳/۸	۱۱۶۸۵/۶
آذربایجان شرقی	۹۶۱۹/۱	۸۷۲۵/۷	۹۹۰۰/۵	۱۰۸۴۴/۵	×
آذربایجان غربی	۸۵۷۶/۵	۵۹۰۲/۷	۹۱۳۳/۲	×	×
اردبیل	۹۱۴۴/۷	۸۱۲۴/۰	۹۹۹۴/۲	۱۱۱۴۲/۲	×
اصفهان	۱۱۶۹۲/۰	۱۱۶۸۴/۹	۱۱۵۸۱/۷	۱۲۰۶۰/۷	×
البرز	۱۴۹۵۲/۸	۱۱۰۳۲/۲	۱۲۰۰۰/۰	۱۶۹۲۳/۲	×
ایلام	۱۰۵۲۸/۵	۸۹۲۰/۹	۱۱۲۶۲/۳	۱۲۲۶۹/۵	×
بوشهر	۱۵۴۰۳/۹	۱۴۱۶۶/۷	۱۵۳۸۴/۶	×	۱۷۲۵۳/۰
تهران	۱۱۸۹۰/۱	۱۰۷۹۱/۸	۱۱۹۶۳/۸	۱۴۳۸۹/۶	×
چهارمحال و بختیاری	۱۳۰۵۴/۱	۱۱۳۴۶/۶	۱۳۳۲۵/۴	۱۴۰۰۰/۰	×
خراسان جنوبی	۱۰۸۶۳/۲	۲۱۰۰/۰	۱۳۲۰۰/۰	×	×
خراسان رضوی	۱۲۷۸۸/۲	۱۱۵۹۳/۹	۱۴۲۶۴/۸	۱۰۰۰۰/۰	×
خراسان شمالی	۱۲۷۰۵/۱	۱۲۲۸۰/۴	۱۳۸۵۸/۵	۱۲۵۱۷/۹	×
خوزستان	۸۷۱۹/۲	۵۴۳۸/۶	۱۰۸۲۵/۵	۹۴۶۵/۶	۴۸۵۷/۱
زنجان	۱۰۳۳۱/۸	۹۳۴۶/۸	۱۰۴۰۲/۶	۱۱۱۷۳/۶	×
سمنان	۱۱۸۷۲/۹	۱۰۶۷۷/۳	۱۲۷۲۵/۹	۱۲۸۱۳/۶	×
سیستان و بلوچستان	۱۰۹۹۴/۱	۹۲۰۷/۸	۱۰۴۲۵/۸	۱۰۹۷۷/۱	۱۱۹۷۵/۰
فارس	۱۳۸۲۸/۰	۱۲۷۶۳/۵	۱۴۰۶۲/۹	۱۴۹۰۲/۲	×
قزوین	۱۱۶۶۱/۱	۹۴۶۱/۸	۱۲۲۵۵/۹	۱۳۲۴۸/۴	×
قم	۱۲۶۲۱/۰	۹۷۵۹/۶	۱۳۰۳۵/۵	۱۷۶۷۸/۶	×
کردستان	۱۰۹۰۲/۷	۸۶۴۱/۲	۱۱۴۸۹/۳	۱۱۹۸۳/۳	×
کرمان	۱۳۳۰۸/۶	۱۰۴۴۵/۷	۱۴۷۴۴/۹	۱۴۰۴۰/۴	×
کرمانشاه	۱۱۵۸۸/۶	۱۰۳۱۵/۴	۱۱۸۰۶/۵	۱۲۳۶۶/۷	×
کهگیلویه و بویراحمد	۱۴۸۰۸/۷	۱۳۴۸۳/۶	۱۵۱۰۰/۱	۱۶۰۳۲/۴	۲۲۲۸۵/۷
گلستان	۱۵۰۰۰/۰	×	۱۵۰۰۰/۰	×	×
گیلان	×	×	×	×	×
لرستان	۱۲۰۰۰/۵	۹۳۸۶/۱	۱۲۱۵۲/۳	۱۱۹۱۹/۶	×
مازندران	×	×	×	×	×
مرکزی	۱۱۴۹۹/۵	۹۷۱۷/۴	۱۲۲۳۴/۰	۱۲۸۴۲/۴	×
هرمزگان	×	×	×	×	×
همدان	۱۱۰۵۳/۷	۸۸۵۶/۳	۱۱۸۹۴/۸	۱۲۷۲۶/۱	×
یزد	۱۲۶۸۰/۸	۹۸۹۴/۶	۱۲۸۹۲/۶	۱۳۸۸۶/۹	۲۱۵۲۲/۳

## ۲۶- متوسط قیمت فروش یک کیلوگرم سیب زمینی در فصول و سال ۱۳۹۷ (ریال)

استان	سال	بهار	تابستان	پاییز	زمستان
کل کشور	۱۲۴۴۷/۸	۵۷۵۳/۰	۱۱۲۷۶/۲	۱۳۳۹۴/۳	۲۵۸۸۱/۷
آذربایجان شرقی	۱۴۱۱۳/۲	×	۱۰۹۸۹/۴	۱۵۰۷۱/۶	×
آذربایجان غربی	۱۵۰۰۰/۰	×	×	۱۵۰۰۰/۰	×
اردبیل	۱۰۶۹۶/۲	×	۱۰۶۹۰/۰	۱۳۵۰۰/۰	×
اصفهان	۹۰۰۹/۲	۱۰۰۳۴/۰	۶۷۴۵/۴	۹۳۳۱/۴	×
البرز	۱۵۲۱۲/۱	×	×	۱۵۲۱۲/۱	×
ایلام	۱۳۰۰۰/۰	۱۳۰۰۰/۰	×	×	×
بوشهر	×	×	×	×	×
تهران	۱۹۲۳۵/۵	×	۱۶۵۰۰/۰	۱۹۲۴۲/۰	×
چهارمحال و بختیاری	۱۴۲۴۷/۰	×	×	۱۴۲۴۷/۰	×
خراسان جنوبی	×	×	×	×	×
خراسان رضوی	۱۶۲۲۱/۷	×	×	۱۶۲۲۱/۷	×
خراسان شمالی	۱۱۹۹۴/۱	×	×	۱۱۹۹۴/۱	×
خوزستان	×	×	×	×	×
زنجان	۱۰۹۰۱/۷	۵۳۶۸/۱	۵۸۲۱/۰	۱۲۰۶۱/۴	×
سمنان	۱۴۳۸۴/۲	×	×	۱۴۳۸۴/۲	×
سیستان و بلوچستان	۱۱۰۰۰/۰	۱۱۰۰۰/۰	×	×	×
فارس	۱۳۲۱۹/۷	۷۴۳۳/۲	۶۳۵۶/۴	۱۶۸۸۸/۸	×
قزوین	۱۴۸۰۲/۱	×	×	۱۴۸۰۲/۱	×
قم	۱۲۰۰۰/۰	×	۱۲۰۰۰/۰	×	×
کردستان	۱۲۶۷۵/۹	×	۱۸۰۰۰/۰	۱۲۶۶۷/۰	×
کرمان	۱۴۰۰۰/۶	۵۵۵۰/۱	۲۰۰۰۰/۰	×	۲۵۸۸۱/۷
کرمانشاه	۱۲۰۴۶/۵	۶۳۳۳/۳	۷۵۰۰/۰	۱۲۷۸۳/۱	×
کهگیلویه و بویراحمد	۸۷۳۱/۷	۱۳۰۰۰/۰	۸۰۰۰/۰	×	×
گلستان	۳۹۲۴/۷	۳۷۲۷/۴	×	۱۱۷۹۴/۸	×
گیلان	×	×	×	×	×
لرستان	۱۱۹۰۰/۵	×	×	۱۱۹۰۰/۵	×
مازندران	۲۰۰۰۰/۰	×	۲۰۰۰۰/۰	×	×
مرکزی	۱۴۳۳۱/۳	×	۱۵۰۷۱/۵	۱۴۳۲۷/۲	×
هرمزگان	۹۶۷۳/۸	۹۶۷۳/۸	×	×	×
همدان	۱۲۱۹۸/۶	×	۱۱۸۶۲/۲	۱۲۵۱۲/۲	×
یزد	×	×	×	×	×

۲۷- متوسط قیمت فروش یک کیلوگرم پیاز در فصول و سال ۱۳۹۷ (ریال)

استان	سال	بهار	تابستان	پاییز	زمستان
کل کشور	۱۱۳۵۰/۶	۵۱۰۹/۸	۹۷۱۹/۳	۱۰۴۷۷/۵	۳۵۶۲۵/۷
آذربایجان شرقی	۱۱۵۵۹/۸	×	۱۱۱۹۵/۵	۱۱۸۲۸/۲	×
آذربایجان غربی	۱۱۰۹۲/۰	×	۱۰۴۹۳/۲	۱۱۱۰۱/۹	×
اردبیل	۱۷۰۰۴/۰	×	۱۷۰۰۴/۰	×	×
اصفهان	۷۵۸۵/۰	۸۳۵۵/۴	۴۹۲۵/۱	۹۵۸۸/۵	×
البرز	۱۴۳۴۴/۲	×	۱۴۳۴۴/۲	×	×
ایلام	۱۶۰۳۹/۹	۱۴۵۵۵/۶	۲۰۰۰۰/۰	×	×
بوشهر	۱۴۷۷۴/۰	۱۴۸۷۶/۵	۱۴۲۹۲/۸	۱۰۰۰۰/۰	×
تهران	۲۵۰۰۰/۰	×	۲۵۰۰۰/۰	×	×
چهارمحال و بختیاری	۸۵۰۰/۰	×	۸۵۰۰/۰	×	×
خراسان جنوبی	۱۹۵۵۱/۷	×	۱۹۵۵۱/۷	×	×
خراسان رضوی	۸۶۱۰/۹	×	×	۸۶۱۰/۹	×
خراسان شمالی	۹۷۲۵/۷	×	۸۱۳۶/۷	۹۷۸۵/۰	×
خوزستان	۵۵۹۲/۳	۵۳۹۷/۴	۸۰۰۰/۰	×	×
زنجان	۱۳۳۸۵/۵	×	۱۳۶۹۷/۷	۱۳۲۳۵/۰	×
سمنان	۱۱۶۸۸/۲	۲۰۰۰۰/۰	×	۱۱۶۸۴/۷	×
سیستان و بلوچستان	۱۳۳۴۰/۵	۸۸۷۴/۰	۱۲۰۰۰/۰	×	۱۸۰۸۸/۲
فارس	۹۴۱۸/۲	۹۱۵۹/۷	۶۶۸۲/۵	۱۱۰۵۸/۸	×
قزوین	۱۶۴۷۴/۷	×	۱۵۴۱۷/۹	۱۶۸۰۲/۵	×
قم	۹۸۶۳/۶	۴۷۱۸/۳	۸۲۴۱/۹	۱۴۰۳۷/۵	×
کردستان	۱۳۴۹۹/۴	×	۱۵۱۱۵/۸	۱۳۰۵۶/۳	×
کرمان	۱۳۰۹۷/۲	۴۴۷۳/۵	۱۷۶۲۵/۰	×	۳۱۴۳۷/۵
کرمانشاه	۸۳۲۱/۱	۸۰۰۰/۰	×	۸۳۲۲/۴	×
کهگیلویه و بویراحمد	۱۱۳۹۷/۵	×	۱۰۹۷۶/۶	۱۵۰۰۰/۰	×
گلستان	۶۹۷۸/۲	×	۶۹۷۸/۲	×	×
گیلان	۳۷۴۰۳/۸	۳۹۲۸۷/۸	۳۳۴۴۷/۳	×	×
لرستان	۸۱۳۷/۴	۷۰۰۰/۰	۸۲۰۰/۰	۸۰۰۱/۷	×
مازندران	۲۳۴۸۰/۴	۱۷۴۰۲/۶	۲۳۹۸۹/۱	×	×
مرکزی	۱۴۰۳۵/۵	×	۱۱۳۱۹/۶	۱۴۳۱۹/۴	×
هرمزگان	۱۶۴۳۳/۳	۷۵۱۵/۰	×	×	۴۸۰۰۸/۱
همدان	۱۰۲۲۷/۸	×	۱۰۲۲۷/۸	×	×
یزد	۱۰۹۶۵/۶	۱۹۰۳۰/۰	۱۵۰۰۰/۰	۱۰۵۵۷/۹	×

## ۲۸- متوسط قیمت فروش یک کیلوگرم گوجه‌فرنگی در فصول و سال ۱۳۹۷ (ریال)

استان	سال	بهار	تابستان	پاییز	زمستان
کل کشور	۱۶۶۸۰/۳	۶۹۱۶/۷	۱۵۲۳۹/۰	۱۹۲۹۸/۰	۲۱۳۲۳/۴
آذربایجان شرقی	۱۹۰۵۳/۲	×	۱۸۷۷۹/۳	۲۰۰۲۲/۲	×
آذربایجان غربی	۱۶۶۹۵/۱	×	۱۶۶۷۲/۴	۲۵۰۰۰/۰	×
اردبیل	۷۷۳۷/۷	×	۷۷۳۷/۷	×	×
اصفهان	۱۳۹۷۵/۹	۱۰۰۰۰/۰	۱۳۵۸۴/۴	۲۹۱۴۲/۹	×
البرز	۲۴۸۵۴/۸	×	۲۵۰۶۰/۷	۲۰۱۲۳/۱	×
ایلام	۱۵۰۹۰/۷	۱۳۰۳۶/۱	۱۶۹۵۶/۶	۲۲۹۶۴/۴	×
بوشهر	۱۷۲۵۶/۸	۱۴۷۲۲/۹	×	۱۴۳۲۴/۶	۱۸۶۱۱/۵
تهران	۱۳۲۵۳/۵	۱۰۰۳۵/۰	۱۴۷۰۶/۴	×	×
چهارمحال و بختیاری	×	×	×	×	×
خراسان جنوبی	۱۶۹۹۳/۳	×	۱۷۰۶۱/۳	۱۵۰۰۰/۰	×
خراسان رضوی	۱۵۸۸۴/۵	۱۱۰۰۰/۰	۱۵۸۸۶/۸	×	×
خراسان شمالی	۱۸۹۰۳/۹	×	۱۷۹۲۹/۴	۱۸۹۸۵/۷	×
خوزستان	۱۲۱۳۹/۸	۵۴۸۰/۷	×	۱۸۸۶۵/۵	×
زنجان	۱۵۹۰۸/۵	×	۱۵۲۸۰/۵	۱۹۴۲۰/۶	×
سمنان	۱۹۷۹۱/۴	×	۱۹۷۹۱/۴	×	×
سیستان و بلوچستان	۸۱۲۷/۰	۸۱۲۷/۰	×	×	×
فارس	۱۵۵۳۹/۳	۸۵۳۱/۱	۱۶۰۰۵/۴	۱۷۱۱۰/۷	×
قزوین	۲۰۹۸۲/۲	×	۱۹۲۰۴/۳	۲۱۱۲۰/۷	×
قم	×	×	×	×	×
کردستان	۱۸۹۲۰/۴	×	۲۱۲۰۶/۱	۱۴۹۱۴/۹	×
کرمان	۸۶۸۰/۲	۵۴۸۸/۹	×	×	۳۰۰۳۰/۴
کرمانشاه	۱۵۴۷۸/۱	۱۵۰۰۰/۰	۱۵۵۸۴/۴	۱۵۰۹۰/۹	×
کهگیلویه و بویراحمد	۱۴۲۱۱/۳	۷۰۰۰/۰	۲۳۵۱۱/۵	۲۶۰۸۷/۷	۳۳۶۶۶/۷
گلستان	۸۳۲۱/۶	۹۹۳۰/۳	۸۲۸۹/۱	×	×
گیلان	۲۱۴۰۴/۸	×	۲۱۴۰۴/۸	×	×
لرستان	۲۱۰۶۴/۵	۸۰۰۰/۰	۲۱۷۸۷/۵	×	×
مازندران	۱۲۷۲۳/۵	۲۰۰۰۰/۰	۱۲۴۱۸/۸	×	×
مرکزی	۲۴۴۵۹/۶	۱۰۰۰۰/۰	۲۲۸۵۴/۳	۳۰۷۰۵/۲	۵۶۳۶۳/۶
هرمزگان	۱۹۷۲۱/۳	۵۹۶۲/۳	×	۲۲۹۱۶/۷	۲۵۸۸۵/۴
همدان	۱۸۴۳۲/۲	×	۱۸۴۳۲/۲	×	×
یزد	۱۵۵۷۲/۳	۱۵۲۷۸/۰	۱۵۴۷۸/۸	۲۳۳۲۴/۴	۳۰۰۰۰/۰

۲۹- متوسط قیمت فروش یک کیلوگرم بادنجان در فصول و سال ۱۳۹۷ (ریال)

استان	سال	بهار	تابستان	پاییز	زمستان
کل کشور	۱۳۵۶۷/۱	۶۳۰۷/۱	۱۹۲۶/۲	۲۳۲۹۳/۰	۱۶۴۸۲/۴
آذربایجان شرقی	۱۵۰۰۳/۶	×	۱۵۰۰۳/۶	×	×
آذربایجان غربی	×	×	×	×	×
اردبیل	۱۵۰۰۰/۰	×	۱۵۰۰۰/۰	×	×
اصفهان	۱۶۰۸۷/۹	۲۰۰۰۰/۰	۱۲۴۹۲/۷	۱۱۳۰۴/۳	×
البرز	۲۰۶۰۴/۲	×	۲۰۶۰۴/۲	×	×
ایلام	۱۶۳۵۹/۷	۱۵۰۰۰/۰	۱۶۳۲۶/۴	۲۰۰۰۰/۰	×
بوشهر	۱۸۳۳۷/۲	۷۸۷۶/۷	۱۰۳۷۵/۳	۲۱۱۶۹/۶	۱۶۹۸۳/۲
تهران	۱۲۳۳۲/۸	۸۵۰۹/۹	۱۰۳۲۶/۶	۱۴۲۹۹/۷	×
چهارمحال و بختیاری	×	×	×	×	×
خراسان جنوبی	۱۹۳۵۹/۹	×	۱۹۳۵۹/۹	×	×
خراسان رضوی	۱۱۴۷۹/۷	×	۱۱۴۷۹/۷	×	×
خراسان شمالی	×	×	×	×	×
خوزستان	۵۳۰۴/۸	۵۲۹۶/۳	۱۰۳۱۷/۷	×	×
زنجان	۱۰۶۹۵/۱	×	۱۰۶۹۵/۱	×	×
سمنان	۱۳۰۰۰/۰	×	۱۳۰۰۰/۰	×	×
سیستان و بلوچستان	۹۱۵۱/۹	۸۶۲۶/۰	۱۱۰۰۰/۰	×	×
فارس	۶۵۷۷/۱	۸۵۰۳/۸	۶۲۰۴/۸	۱۴۷۵۳/۸	×
قزوین	۱۲۰۰۰/۰	×	۱۲۰۰۰/۰	×	×
قم	×	×	×	×	×
کردستان	۱۵۰۰۰/۰	×	۱۵۰۰۰/۰	×	×
کرمان	۱۳۰۷۳/۰	۹۴۱۰/۷	×	×	۴۲۲۹۰/۸
کرمانشاه	×	×	×	×	×
کهگیلویه و بویراحمد	۱۰۱۱۷/۶	×	۹۸۰۶/۷	۱۴۳۰۰/۰	×
گلستان	۱۰۷۹۴/۲	×	۱۰۷۹۴/۲	×	×
گیلان	۲۲۶۴۱/۰	×	۲۲۶۴۱/۰	×	×
لرستان	۷۵۱۶/۶	۷۰۰۰/۰	۷۶۲۴/۴	×	×
مازندران	۲۲۹۳۹/۰	۲۱۲۳۰/۱	۲۳۲۵۹/۲	×	×
مرکزی	۱۰۳۴۴/۸	×	۱۰۳۴۴/۸	×	×
هرمزگان	۱۵۸۱۱/۳	۴۴۱۶/۶	×	۴۰۲۸۷/۴	۱۶۱۶۵/۹
همدان	×	×	×	×	×
یزد	۱۴۰۲۹/۷	۱۵۳۹۴/۰	۱۱۱۱۷/۴	۱۷۴۱۲/۲	×

۳۰- متوسط قیمت فروش یک کیلوگرم عسل (با موم) در فصول و سال ۱۳۹۷ (ریال)

استان	سال	بهار	تابستان	پاییز	زمستان
کل کشور	۲۳۰۲۹۰/۱	۱۸۹۶۰۳/۸	۲۴۶۰۲۸/۸	۲۵۰۶۳۹/۷	۱۶۲۵۲۲/۲
آذربایجان شرقی	۲۳۵۲۴۱/۵	۲۰۴۵۴۵/۵	۲۸۱۲۶۹/۷	۲۱۱۵۸۸/۲	×
آذربایجان غربی	۱۳۵۵۰۸/۶	×	۱۳۵۵۰۸/۶	×	×
اردبیل	۲۸۵۱۰۱/۵	×	۳۰۷۲۱۲/۹	۲۵۳۶۱۹/۷	×
اصفهان	۱۵۱۲۶۸/۹	۱۵۰۰۰۰/۰	۲۷۴۴۶۶/۰	×	×
البرز	۷۵۹۰۶۰/۴	×	۷۵۹۰۶۰/۴	×	×
ایلام	×	×	×	×	×
بوشهر	×	×	×	×	×
تهران	۵۱۳۲۳۲/۱	۴۹۵۹۳۳/۲	۵۲۳۴۵۲/۵	۵۱۰۶۰۳/۷	۵۷۸۷۸۷/۹
چهارمحال و بختیاری	×	×	×	×	×
خراسان جنوبی	۵۶۳۶۶۹/۱	۶۵۰۰۰۰/۰	۵۵۰۰۰۰/۰	×	×
خراسان رضوی	۶۸۹۶۵۵/۲	×	۶۸۹۶۵۵/۲	×	×
خراسان شمالی	۵۵۰۰۰۰/۰	×	۵۵۰۰۰۰/۰	×	×
خوزستان	×	×	×	×	×
زنجان	۴۷۲۳۵۲/۴	×	۴۷۲۳۵۲/۴	×	×
سمنان	۴۷۷۵۴۷/۰	۳۶۷۳۹۸/۲	۴۷۸۵۷۵/۸	۴۹۹۹۷۰/۹	×
سیستان و بلوچستان	×	×	×	×	×
فارس	۳۱۷۸۵۷/۱	۳۰۰۰۰۰/۰	۳۱۹۵۶۵/۲	×	×
قزوین	۶۴۸۴۹۰/۰	×	۶۴۸۴۹۰/۰	×	×
قم	۳۸۳۸۸۴/۳	×	۳۹۸۵۷۱/۴	۳۶۰۵۸۹/۱	×
کردستان	۸۳۴۵۵۸/۸	×	۸۶۰۱۰۱/۰	۷۶۶۲۱۶/۲	×
کرمان	۳۰۷۱۴۲/۹	۲۵۰۰۰۰/۰	۳۵۰۰۰۰/۰	×	×
کرمانشاه	۲۰۹۷۵۱/۰	×	۲۰۹۷۵۱/۰	×	×
کهگیلویه و بویراحمد	۵۲۵۲۶۶/۶	×	۵۴۹۲۴۲/۴	۵۰۷۲۴۳/۷	×
گلستان	۵۳۵۹۰۸/۳	۵۲۵۰۳۷/۵	۶۱۷۷۷۷/۸	۵۴۹۳۱۵/۱	×
گیلان	۱۷۲۹۰۹/۵	۱۸۰۳۷۶/۹	۲۱۴۰۱۲/۳	۱۵۲۳۵۷/۶	۱۶۱۶۸۰/۰
لرستان	×	×	×	×	×
مازندران	۵۱۶۹۱۹/۶	۴۸۳۰۰۰/۹	۵۰۷۴۸۹/۰	۵۸۰۶۷۳/۸	×
مرکزی	۵۴۴۰۳۵/۹	۴۰۰۰۰۰/۰	۵۸۶۹۵۶/۵	۵۳۷۳۸۳/۲	×
هرمزگان	×	×	×	×	×
همدان	×	×	×	×	×
یزد	۳۵۰۰۰۰/۰	۳۵۰۰۰۰/۰	×	×	×

۳۱- متوسط قیمت فروش یک کیلوگرم عسل (بدون موم) در فصول و سال ۱۳۹۷ (ریال)

استان	سال	بهار	تابستان	پاییز	زمستان
کل کشور	۳۳۱۸۷۵/۵	۵۳۱۳۶۷/۸	۲۱۶۳۳۷/۵	۴۲۸۵۴۰/۳	۷۱۰۰۰۰/۰
آذربایجان شرقی	۱۹۱۴۸۳/۵	×	۱۸۶۵۷۵/۸	۱۹۸۱۰۳/۵	×
آذربایجان غربی	۱۳۹۳۷۶/۶	×	۱۳۹۳۷۶/۶	×	×
اردبیل	×	×	×	×	×
اصفهان	۲۵۰۰۰۰/۰	×	۲۵۰۰۰۰/۰	×	×
البرز	۷۰۷۲۸۴/۰	×	۷۰۷۲۸۴/۰	×	×
ایلام	۴۵۳۲۳۵/۰	×	۴۴۹۸۷۸/۵	۴۶۷۴۲۹/۹	×
بوشهر	×	×	×	×	×
تهران	۷۸۵۵۸۶/۱	۷۹۶۴۲۱/۱	۷۹۸۷۵۳/۲	۷۴۰۸۳۰/۳	۷۱۰۰۰۰/۰
چهارمحال و بختیاری	۳۰۰۰۰۰/۰	۳۰۰۰۰۰/۰	۳۰۰۰۰۰/۰	×	×
خراسان جنوبی	۶۵۰۵۴۴/۰	۶۳۷۵۲۰/۵	۷۰۱۰۶۱/۶	×	×
خراسان رضوی	۵۰۸۶۷۵/۳	۳۶۴۲۸۵/۷	۵۱۷۶۸۵/۶	۴۹۱۳۵۸/۰	×
خراسان شمالی	۲۷۹۴۱۵/۱	۴۶۱۶۷۸/۸	۲۷۸۴۳۶/۷	×	×
خوزستان	۱۲۸۳۳۳۳/۳	×	۱۲۸۳۳۳۳/۳	×	×
زنجان	×	×	×	×	×
سمنان	۳۸۲۱۲۲/۰	۳۲۷۸۳۰/۲	۴۰۰۰۰۰/۰	۴۵۴۱۷۷/۲	×
سیستان و بلوچستان	×	×	×	×	×
فارس	۱۶۷۹۹۸/۶	۲۸۸۱۷۲/۰	۱۴۸۸۳۰/۱	۲۶۶۰۳۷/۷	×
قزوین	×	×	×	×	×
قم	×	×	×	×	×
کردستان	۸۳۳۵۲۳/۴	×	۱۰۰۰۰۰/۰	۸۰۰۰۰۰/۰	×
کرمان	۴۸۵۵۳۳/۴	۳۵۰۰۰۰/۰	۴۹۷۶۵۰/۱	×	×
کرمانشاه	۴۱۵۷۴۲/۸	×	۳۷۹۵۴۳/۷	۱۶۶۸۴۲/۱	×
کهگیلویه و بویراحمد	۵۶۱۹۶۵/۱	×	۵۷۱۹۵۶/۷	۵۲۶۶۱۸/۲	×
گلستان	۵۳۴۹۹۳/۷	۵۳۶۰۱۳/۹	۵۰۸۲۱۹/۴	۵۰۴۵۴۵/۵	×
گیلان	۴۴۱۵۹۲/۹	۸۰۰۰۰۰/۰	۳۰۰۰۰۰/۰	×	×
لرستان	×	×	×	×	×
مازندران	۵۷۸۶۹۶/۷	۵۱۳۲۴۲/۵	۶۵۶۲۱۴/۷	۵۸۴۲۳۵/۲	×
مرکزی	۴۵۶۵۱۶/۱	۲۰۰۰۰۰/۰	۵۴۵۱۳۸/۹	×	×
هرمزگان	×	×	×	×	×
همدان	۵۰۰۰۰۰/۰	×	۵۰۰۰۰۰/۰	×	×
یزد	×	×	×	×	×



۳۲- متوسط قیمت فروش یک کیلوگرم گاو کمتر از دو سال پرواری (زنده) در فصول و سال ۱۳۹۷ (ریال)

استان	سال	بهار	تابستان	پاییز	زمستان
کل کشور	۲۳۷۱۵۲/۶	۱۵۵۴۴۲/۰	۱۹۶۹۲۱/۴	۲۴۱۵۹۵/۵	۳۵۹۰۳۲/۹
آذربایجان شرقی	۲۶۷۵۹۶/۰	۱۷۲۶۴۶/۹	۲۲۶۷۰۱/۱	۲۶۱۸۲۷/۰	۳۹۳۱۸۲/۵
آذربایجان غربی	۲۳۲۴۷۳/۰	۱۵۸۲۰۴/۷	۲۰۳۱۶۸/۱	۲۳۶۵۸۳/۶	۳۴۵۰۳۱/۸
اردبیل	۲۳۶۸۱۵/۵	۱۵۵۵۴۳/۸	۱۸۵۷۹۳/۷	۲۴۵۰۸۲/۵	۳۸۳۳۸۳/۶
اصفهان	۲۳۵۲۷۷/۴	۱۵۴۴۱۹/۰	۱۸۴۴۵۱/۶	۲۴۳۷۵۷/۴	۳۳۳۰۸۹/۴
البرز	۲۱۶۱۷۴/۹	۱۴۴۲۴۳/۰	۱۸۲۴۶۱/۷	۲۲۳۹۷۹/۵	۲۴۳۷۴۰/۹
ایلام	۲۳۴۱۵۲/۳	۱۷۵۶۹۵/۴	۲۰۶۹۶۶/۲	۲۵۱۴۹۳/۰	۳۲۱۱۰۴/۶
بوشهر	۲۲۰۳۷۳/۸	۱۴۸۲۳۹/۵	۱۹۲۲۴۴/۸	۲۴۷۵۸۱/۵	۳۸۳۲۲۰/۸
تهران	۲۴۲۳۵۳/۱	۱۶۵۸۳۴/۴	۱۹۹۴۲۳/۳	۲۴۸۳۷۴/۵	۴۱۸۹۳۵/۰
چهارمحال و بختیاری	۲۳۵۵۵۶/۰	۱۵۱۵۱۷/۴	۱۹۳۸۷۷/۱	۲۴۳۰۹۹/۶	۳۶۵۵۶۶/۰
خراسان جنوبی	۲۱۳۰۲۱/۲	۱۵۰۸۶۹/۶	۱۷۵۸۶۶/۴	۲۳۰۷۷۳/۸	۳۱۷۱۱۴/۸
خراسان رضوی	۲۲۵۹۸۳/۵	۱۳۶۳۳۲/۸	۲۰۰۳۱۹/۳	۲۳۹۰۸۰/۸	۳۲۶۷۸۶/۲
خراسان شمالی	۲۱۵۲۲۷/۶	۱۴۰۲۳۷/۵	۱۸۵۵۹۹/۸	۲۴۱۶۹۵/۰	۳۰۹۹۶۲/۲
خوزستان	۲۴۳۷۳۵/۰	۱۶۸۸۴۸/۰	۲۰۹۴۳۳/۰	۲۴۵۳۴۰/۰	۳۷۸۲۸۰/۷
زنجان	۲۳۳۱۰۲/۰	۱۵۱۸۵۵/۴	۱۹۱۰۵۷/۶	۲۳۶۳۳۷/۵	۳۲۱۶۹۶/۱
سمنان	۲۳۲۸۹۱/۹	۱۴۲۸۸۸/۰	۱۷۵۴۹۵/۳	۲۱۸۷۰۲/۷	۳۲۹۶۰۴/۰
سیستان و بلوچستان	۲۳۱۳۱۵/۳	۱۷۲۳۹۲/۶	۱۹۰۸۹۴/۰	۲۲۰۰۰۰/۰	۳۰۰۸۱۳/۹
فارس	۲۰۴۸۴۳/۵	۱۴۵۱۳۵/۴	۱۶۹۳۷۷/۶	۲۰۳۱۷۵/۳	۳۰۷۷۵۱/۸
قزوین	۲۴۷۱۲۷/۸	۱۴۲۵۰۸/۸	۱۸۰۳۴۸/۲	۲۳۳۱۰۵/۶	۳۹۰۴۴۳/۶
قم	۲۳۲۷۳۱/۸	۱۳۸۷۲۰/۴	۲۱۴۹۳۷/۱	۲۳۱۷۰۱/۷	۳۵۰۵۷۴/۳
کردستان	۲۶۳۵۱۳/۰	۱۷۴۶۶۵/۴	۲۱۷۰۹۳/۸	۲۴۹۷۴۱/۵	۳۸۳۱۷۷/۵
کرمان	۲۳۱۰۴۸/۳	۱۷۹۳۷۳/۷	۲۰۲۷۱۳/۰	۲۶۴۹۶۵/۳	۳۶۲۹۲۲/۹
کرمانشاه	۲۴۸۴۱۳/۰	۱۶۱۶۴۹/۷	۱۸۸۱۴۴/۸	۲۱۳۹۸۴/۳	۳۸۷۸۳۸/۰
کهگیلویه و بویراحمد	۱۷۰۰۴۱/۳	۱۴۴۹۹۵/۵	۱۴۸۵۰۹/۳	۱۸۴۶۷۰/۰	۲۵۹۹۰۹/۱
گلستان	۲۱۱۴۹۸/۰	۱۵۳۸۲۱/۰	۱۸۱۰۵۴/۸	۲۴۶۱۴۱/۷	۲۹۹۳۶۵/۶
گیلان	۲۳۹۰۹۸/۴	۱۵۸۶۰۵/۷	۱۸۳۹۸۱/۴	۲۳۲۹۵۵/۳	۳۷۲۷۵۶/۹
لرستان	۲۴۷۱۱۰/۱	۱۸۱۶۶۷/۴	۲۲۱۰۶۱/۱	۲۳۲۴۵۶/۳	۳۵۰۵۶۰/۸
مازندران	۲۱۹۹۶۱/۲	۱۶۷۵۰۶/۹	۱۸۳۵۷۷/۷	۲۲۴۲۰۶/۲	۳۵۳۵۸۸/۰
مرکزی	۲۳۸۱۶۳/۵	۱۴۷۹۱۳/۱	۲۰۵۱۲۵/۹	۲۵۴۷۲۷/۹	۳۶۸۸۴۶/۲
هرمزگان	۲۱۳۲۳۳/۱	۱۲۶۲۷۹/۸	۱۶۵۷۱۹/۹	۲۱۱۰۰۱/۰	۲۷۶۸۵۶/۳
همدان	۲۶۴۸۹۷/۶	۱۶۴۸۵۵/۶	۲۳۷۳۶۲/۱	۲۵۱۰۷۲/۹	۳۷۵۹۳۸/۸
یزد	۲۲۲۳۶۲/۵	۱۴۶۷۹۰/۲	۱۹۹۳۶۸/۳	۲۴۳۵۹۵/۶	۳۳۶۲۶۳/۱

۳۳- متوسط قیمت فروش یک کیلوگرم گاو دو ساله و بیش تر ماده غیر شیری (زنده) در فصول و سال ۱۳۹۷ (ریال)

استان	سال	بهار	تابستان	پاییز	زمستان
کل کشور	۱۹۰۱۸۵/۰	۱۳۴۶۹۸/۲	۱۴۹۷۷۳/۹	۱۹۱۸۴۴/۵	۲۱۷۵۰۴/۷
آذربایجان شرقی	۲۲۶۳۶۷/۹	۱۴۶۱۸۸/۵	۱۶۹۶۱۱/۷	۲۰۵۰۸۹/۸	۳۶۰۹۰۵/۱
آذربایجان غربی	۱۷۵۷۷۳/۶	۱۱۳۹۸۸/۰	۱۳۹۵۶۵/۶	۱۸۸۲۳۸/۵	۲۷۶۲۷۷/۹
اردبیل	۱۸۱۶۴۱/۷	۱۲۲۷۷۷/۱	۱۳۴۵۹۰/۷	۱۷۶۸۵۹/۶	۲۸۴۶۶۹/۴
اصفهان	۱۶۱۶۶۹/۱	۱۰۸۲۲۱/۶	۱۵۱۵۹۰/۱	۱۵۸۹۷۳/۱	۲۲۷۵۴۹/۷
البرز	۱۷۰۰۰۰/۰	×	۱۷۰۰۰۰/۰	×	×
ایلام	۲۲۲۸۷۵/۱	۱۷۱۸۸۷/۷	۲۰۱۴۹۶/۷	۲۴۴۷۱۴/۹	۳۱۱۸۳۸/۹
بوشهر	۲۰۸۹۳۱/۳	۱۳۱۳۰۶/۳	۱۶۵۳۶۳/۱	۲۱۹۱۱۹/۰	۳۵۹۴۲۶/۸
تهران	۱۹۰۴۱۲/۹	۱۳۸۴۷۲/۱	۱۵۷۷۴۵/۵	۱۶۲۹۵۶/۵	۲۷۹۳۲۵/۸
چهارمحال و بختیاری	۱۷۹۰۲۴/۰	۱۸۵۰۰۰/۰	۱۱۵۷۱۴/۳	۱۵۹۶۷۷/۴	۲۴۵۰۰۰/۰
خراسان جنوبی	۱۷۹۱۷۹/۱	۱۴۹۸۲۶/۹	۱۵۳۸۲۶/۱	۱۸۷۳۴۵/۱	۲۷۵۶۹۳/۸
خراسان رضوی	۱۵۳۹۹۰/۴	۹۰۰۰۳/۹	۱۳۰۲۸۷/۴	۱۵۶۶۸۹/۰	۲۳۰۷۰۴/۵
خراسان شمالی	۱۹۲۹۶۱/۴	۱۱۰۳۵۲/۸	۱۴۸۹۲۶/۰	۲۱۵۰۵۳/۰	۲۵۷۹۱۱/۶
خوزستان	۱۹۶۴۲۴/۰	۱۴۸۶۹۰/۵	۱۷۶۵۸۲/۴	۱۹۰۶۲۸/۹	۳۲۳۳۸۲/۷
زنجان	×	×	×	×	×
سمنان	۱۲۵۴۵۰/۸	۹۴۰۳۹/۱	۱۱۶۱۱۴/۰	۱۳۷۶۲۰/۳	۲۰۲۱۸۱/۸
سیستان و بلوچستان	۲۰۸۶۷۷/۰	۱۷۶۶۰۷/۱	۱۸۰۴۵۴/۵	۲۲۰۰۰۰/۰	۳۰۰۰۰۰/۰
فارس	۱۵۸۴۴۴/۱	۱۰۸۳۷۸/۸	۱۳۰۳۶۱/۱	۱۶۱۰۸۷/۶	۲۲۵۵۹۱/۱
قزوین	۱۵۱۱۳۷/۷	۹۳۰۶۴/۸	۱۲۷۸۲۷/۷	۱۴۲۶۲۳/۱	۲۳۷۵۵۸/۴
قم	×	×	×	×	×
کردستان	۱۹۵۰۱۵/۳	۱۴۳۴۴۶/۳	۱۶۷۴۱۲/۸	۱۷۱۲۸۸/۰	۲۵۸۳۹۳/۵
کرمان	۲۴۵۲۷۴/۸	۱۷۹۶۹۳/۳	۲۰۱۹۱۴/۶	۲۷۱۸۱۰/۰	۳۶۳۶۶۸/۹
کرمانشاه	×	×	×	×	×
کهگیلویه و بویراحمد	۱۴۹۵۸۶/۵	۱۲۱۹۶۷/۷	۱۴۵۹۲۷/۸	×	۲۵۸۳۳۳/۳
گلستان	۱۶۳۴۶۴/۰	۱۴۷۱۱۸/۶	۱۴۰۰۴۶/۶	۲۰۱۹۰۰/۴	۲۷۰۷۸۹/۸
گیلان	۲۳۰۰۰۳/۷	۱۴۵۰۶۸/۵	۱۷۲۲۹۹/۱	۲۲۵۱۱۸/۸	۳۷۰۱۵۹/۸
لرستان	۱۶۰۰۸۶/۱	۱۳۹۲۳۰/۸	۱۳۹۵۷۲/۶	۱۶۳۷۱۴/۳	۱۹۸۴۴۵/۶
مازندران	۲۱۳۱۷۵/۵	۱۵۸۳۲۸/۲	۱۵۵۸۷۴/۹	۲۲۲۸۳۱/۴	۳۲۵۰۴۸/۶
مرکزی	۲۲۱۰۳۲/۷	۱۳۰۲۶۰/۶	۱۹۱۲۰۶/۰	۲۳۴۲۸۷/۰	۳۳۲۶۸۳/۱
هرمزگان	×	×	×	×	×
همدان	۱۹۴۵۶۳/۴	×	۱۹۴۵۶۳/۴	×	×
یزد	۲۰۹۹۲۳/۳	۱۳۱۹۰۷/۰	۱۸۳۶۶۳/۵	۲۲۲۲۳۰/۰	۲۹۲۷۲۵/۷

۳۴- متوسط قیمت فروش یک کیلوگرم گوسفند و بره زنده پرواری در فصول و سال ۱۳۹۷ (ریال)

استان	سال	بهار	تابستان	پاییز	زمستان
کل کشور	۲۳۴۷۶۱/۵	۲۰۲۴۷۱/۸	۲۲۷۹۴۴/۷	۲۳۰۸۵۸/۲	۴۱۶۵۸۹/۱
آذربایجان شرقی	۲۸۹۳۳۳/۱	۲۱۴۲۰۹/۱	۲۳۸۷۳۶/۱	۲۸۶۴۲۴/۶	۴۴۰۰۷۸/۸
آذربایجان غربی	۲۶۸۹۰۳/۵	۲۱۳۷۱۳/۸	۲۲۸۸۲۰/۲	۲۶۲۷۲۹/۶	۳۹۲۴۵۵/۴
اردبیل	۲۷۳۰۰۲/۳	۱۹۰۱۱۵/۱	۲۲۴۱۵۶/۴	۲۷۵۰۷۷/۱	۴۰۳۷۶۳/۹
اصفهان	۲۷۲۲۸۴/۰	۲۰۱۷۹۲/۷	۲۲۳۷۹۳/۰	۲۶۹۱۲۶/۷	۴۱۵۷۲۰/۱
البرز	۲۷۵۱۷۶/۳	۲۳۵۰۵۸/۴	۲۵۱۷۵۳/۹	۲۷۴۱۴۰/۷	۳۴۳۸۲۲/۳
ایلام	۲۸۱۳۷۷/۹	۲۰۸۵۰۹/۱	۲۴۵۹۲۱/۲	۲۹۶۵۴۱/۹	۳۹۲۵۴۸/۴
بوشهر	۲۶۴۸۹۶/۰	۱۸۶۳۹۶/۶	۲۲۶۹۹۰/۱	۲۴۹۸۰۶/۵	۳۹۵۲۷۶/۲
تهران	۲۸۱۸۳۷/۸	۲۱۱۳۱۱/۵	۲۳۰۶۲۱/۸	۲۷۳۸۰۱/۰	۴۴۱۱۲۹/۰
چهارمحال و بختیاری	۲۷۳۱۲۶/۶	۱۸۸۲۲۲/۲	۲۲۶۰۸۰/۵	۲۹۲۴۱۳/۸	۴۲۵۸۸۶/۵
خراسان جنوبی	۲۶۰۹۶۳/۸	۲۱۲۷۲۴/۵	۲۲۰۱۵۷/۴	۲۶۳۳۷۸/۶	۳۷۱۹۳۹/۳
خراسان رضوی	۲۸۰۷۴۹/۷	۲۰۳۳۷۶/۶	۲۲۲۱۲۵/۹	۲۹۹۹۳۱/۹	۴۲۷۹۴۷/۶
خراسان شمالی	۲۲۹۹۱۸/۶	۱۹۲۵۰۷/۶	۱۹۷۳۹۱/۷	۲۲۹۶۲۲/۸	۴۰۲۱۲۶/۶
خوزستان	۲۷۴۵۸۰/۹	۱۹۷۷۶۴/۵	۲۴۱۹۱۹/۵	۲۸۴۷۶۴/۸	۴۲۵۳۹۲/۱
زنجان	۲۹۳۰۸۲/۹	۲۱۶۷۹۹/۹	۲۲۶۳۲۰/۶	۳۰۲۹۶۱/۲	۳۹۹۹۲۶۰/۰
سمنان	۲۸۷۲۷۰/۲	۲۱۳۱۰۲/۵	۲۰۰۲۵۳/۳	۲۵۰۳۰۷/۶	۳۷۹۸۲۷/۹
سیستان و بلوچستان	۲۹۱۸۴۹/۳	۲۱۳۲۴۳/۲	۲۲۶۵۹۹/۶	۲۳۰۲۸۸/۱	۴۷۳۷۳۵/۸
فارس	۲۶۴۰۰۴/۸	۱۹۳۲۰۲/۷	۲۱۴۱۲۶/۰	۲۵۸۶۳۷/۸	۴۰۸۸۶۰/۷
قزوین	۳۰۷۷۲۸/۲	۲۱۸۷۱۹/۵	۲۳۷۲۸۸/۸	۲۸۱۵۲۷/۲	۴۶۳۵۱۸/۲
قم	۲۸۳۹۰۰/۷	۲۰۲۰۰۲/۹	۲۳۵۶۳۶/۶	۲۹۸۸۰۰/۸	۴۲۱۵۴۷/۲
کردستان	۲۹۰۸۱۳/۲	۱۸۹۳۲۲/۰	۲۴۲۱۰۴/۱	۲۷۶۶۴۹/۵	۴۲۴۰۸۱/۲
کرمان	۲۶۹۳۷۴/۶	۱۹۹۰۲۱/۸	۲۳۸۶۷۵/۶	۲۹۳۸۶۶/۳	۴۱۶۶۴۴/۵
کرمانشاه	۲۹۲۴۴۷/۴	۲۰۷۹۳۴/۲	۲۴۱۴۹۶/۷	۲۵۹۰۸۸/۲	۴۱۷۵۷۵/۹
کهگیلویه و بویراحمد	۲۱۹۵۵۳/۲	۱۹۰۱۷۶/۰	۲۱۶۴۸۵/۶	۲۱۶۳۷۲/۰	۳۱۶۷۵۳/۴
گلستان	۲۳۴۳۲۵/۱	۱۴۳۹۳۰/۳	۲۲۸۹۷۳/۸	۳۰۸۳۷۴/۵	۴۱۰۷۴۲/۳
گیلان	۲۹۴۷۵۳/۱	۲۰۶۹۸۷/۴	۲۵۹۰۵۵/۴	۲۹۵۲۷۱/۴	۴۵۳۱۱۰/۰
لرستان	۲۸۰۷۹۹/۷	۲۰۷۲۷۳/۰	۲۴۲۳۰۲/۴	۲۷۶۳۱۸/۶	۳۹۱۲۵۱/۷
مازندران	۲۶۲۵۰۸/۰	۲۰۵۵۶۰/۴	۲۴۱۷۵۳/۵	۲۷۸۹۶۰/۲	۴۰۶۴۹۵/۴
مرکزی	۳۰۹۸۸۵/۵	۲۱۵۳۵۷/۰	۲۳۱۶۷۸/۵	۳۰۱۹۳۷/۸	۴۵۲۵۰۱/۹
هرمزگان	۲۷۱۱۴۱/۵	۱۵۳۶۰۹/۷	۲۱۱۸۸۷/۵	۲۹۰۹۹۲/۰	۳۸۰۰۰۰/۰
همدان	۳۱۶۱۰۵/۱	۲۰۸۴۶۷/۴	۲۶۳۲۹۱/۸	۲۹۸۷۴۸/۱	۴۱۹۶۲۴/۲
یزد	۳۰۲۷۷۵/۶	۲۲۷۸۶۸/۵	۲۵۴۷۰۸/۸	۳۰۶۹۰۶/۴	۴۳۷۳۱۱/۸

۳۵- متوسط قیمت فروش یک کیلوگرم بز و بزغاله زنده پرواری در فصول و سال ۱۳۹۷ (ریال)

استان	سال	بهار	تابستان	پاییز	زمستان
کل کشور	۲۷۵۲۰۵/۴	۱۹۱۵۸۸۱/۹	۲۱۵۳۸۲/۸	۲۷۸۱۹۸/۶	۴۰۹۹۸۵/۵
آذربایجان شرقی	۲۲۰۸۰۷/۳	۱۶۰۱۹۵/۳	۲۰۲۴۱۸/۳	۲۱۲۹۰۷/۴	۳۶۷۷۲۴/۵
آذربایجان غربی	۲۲۴۳۲۵/۹	۱۹۲۹۹۵/۰	۲۰۱۱۶۲/۵	۲۳۸۲۵۳/۶	۳۵۶۶۹۱/۲
اردبیل	۲۳۶۸۱۷/۰	۱۵۸۳۷۹/۹	۱۸۰۰۱۱/۰	۲۴۶۸۲۶/۵	۳۸۶۱۱۵/۰
اصفهان	۲۵۳۳۶۲/۲	۱۹۰۳۷۸/۷	۲۱۳۱۶۳/۵	۲۵۵۰۲۴/۸	۴۰۷۹۱۱/۹
البرز	۲۲۰۰۰۰/۰	×	۲۲۰۰۰۰/۰	×	×
ایلام	۲۸۲۴۴۶/۰	۲۰۸۹۰۰/۷	۲۴۶۴۴۳/۱	۲۹۷۵۰۰/۵	۳۹۳۹۲۸/۱
بوشهر	۲۵۲۷۲۰/۴	۱۷۶۲۴۰/۶	۲۱۰۳۵۳/۴	۲۵۲۳۴۲/۶	۳۹۵۲۱۹/۸
تهران	۲۳۳۴۳۹/۴	۱۷۷۵۲۷/۳	۱۹۷۰۹۶/۲	۲۲۸۰۷۹/۹	۳۷۷۱۸۷/۱
چهارمحال و بختیاری	۲۳۱۱۵۰/۶	۱۷۵۶۷۲/۳	۲۰۷۸۰۹/۶	۲۴۸۸۵۸/۸	۳۸۶۶۳۶/۶
خراسان جنوبی	۲۵۰۰۱۲/۸	۲۰۴۱۷۹/۹	۲۱۴۹۰۸/۱	۲۵۶۱۳۹/۲	۳۶۲۷۸۱/۰
خراسان رضوی	۲۶۴۱۳۶/۸	۱۹۷۷۳۳/۵	۲۱۰۳۱۳/۳	۲۷۹۵۹۶/۱	۳۹۷۲۶۸/۶
خراسان شمالی	۲۷۹۲۸۶/۳	۱۶۹۷۲۲/۰	۱۸۶۳۴۲/۷	۲۸۱۷۸۱/۱	۳۴۶۸۵۴/۴
خوزستان	۲۵۴۸۰۹/۹	۱۷۰۷۴۱/۳	۲۱۹۶۰۷/۱	۲۵۹۰۷۵/۷	۳۹۶۶۷۴/۲
زنجان	۲۷۸۰۱۱/۴	۲۰۷۲۷۶/۲	۲۱۷۶۶۸/۰	۲۸۹۲۴۷/۸	۳۸۰۶۶۱/۱
سمنان	۳۷۹۹۶۲/۶	۱۹۳۷۵۷/۲	۱۹۷۹۰۰/۷	۲۳۳۶۵۵/۳	۴۷۹۸۴۴/۷
سیستان و بلوچستان	۲۸۲۰۷۶/۰	۲۱۱۶۶۰/۸	۲۲۳۲۶۳/۱	۲۳۱۶۰۷/۴	۴۷۴۷۶۵/۶
فارس	۲۷۲۳۸۳/۱	۲۰۴۲۷۷/۶	۲۲۷۰۳۵/۰	۲۶۵۲۶۸/۳	۴۱۷۳۵۵/۹
قزوین	۲۷۳۱۳۳/۲	۱۹۹۱۷۱/۱	۲۱۶۲۱۴/۰	۲۵۹۷۷۳/۷	۴۳۴۷۲۹/۱
قم	۳۰۱۹۸۴/۱	۲۰۱۶۷۹/۴	۲۳۵۱۸۹/۹	۲۹۹۸۵۲/۱	۴۲۰۶۱۷/۱
کردستان	۲۶۵۹۵۳/۹	۱۹۰۷۳۰/۶	۲۱۸۳۳۵/۲	۲۵۳۲۹۴/۲	۳۹۶۴۷۷/۵
کرمان	۲۷۰۲۴۶/۴	۱۹۹۰۵۱/۵	۲۲۸۸۵۴/۵	۲۸۹۷۵۲/۳	۴۰۹۰۰۰/۴
کرمانشاه	۲۶۰۳۴۵/۹	۱۸۰۳۰۴/۶	۲۲۴۱۰۹/۱	۲۳۵۳۸۷/۱	۳۹۲۷۴۷/۲
کهگیلویه و بویراحمد	۲۲۳۶۸۸/۹	۱۸۹۹۹۷/۹	۲۱۱۵۸۱/۸	۲۱۲۴۴۸/۷	۳۲۴۱۸۶/۴
گلستان	۲۳۳۴۱۲/۴	۱۷۱۵۹۲/۲	۲۰۱۰۱۳/۹	۲۸۱۳۵۹/۴	۳۴۰۱۱۶/۰
گیلان	۳۲۲۷۸۶/۶	۱۹۰۰۰۰/۰	۲۲۴۷۶۱/۹	۲۸۷۱۶۲/۲	۴۴۴۱۶۶/۷
لرستان	۲۷۸۵۹۷/۹	۲۱۳۷۴۴/۰	۲۴۲۳۷۲/۹	۲۷۱۶۶۴/۱	۳۹۶۸۷۸/۳
مازندران	۲۴۰۳۶۰/۹	۱۸۶۱۵۰/۲	۲۲۵۴۸۲/۵	۲۴۳۹۰۸/۰	۳۴۹۱۸۲/۲
مرکزی	۳۰۰۵۱۱/۵	۲۱۷۹۳۳/۹	۲۲۹۷۲۸/۳	۲۹۶۰۴۰/۶	۴۴۸۰۲۱/۸
هرمزگان	۲۹۷۱۴۹/۴	۱۵۴۳۹۶/۳	۲۰۹۲۶۶/۷	۳۲۱۲۴۹/۱	۳۷۳۰۲۹/۳
همدان	۲۲۸۱۶۳/۲	۲۲۲۱۵۶/۳	۱۶۰۰۵۶/۲	۲۲۳۳۵۲/۹	۳۴۲۹۰۵/۴
یزد	۳۰۶۰۰۰/۷	۲۰۳۶۳۶/۹	۲۴۲۱۰۲/۶	۲۹۰۴۱۹/۷	۴۱۰۲۹۰/۷

۳۶- متوسط قیمت فروش یک کیلوگرم شیر گوسفند (چرخ نشده) در فصول و سال ۱۳۹۷ (ریال)

استان	سال	بهار	تابستان	پاییز	زمستان
کل کشور	۴۵۳۵۱/۳	۴۴۰۲۶/۶	۴۲۱۵۵/۹	۳۰۰۷۰/۳	۵۲۸۴۶/۳
آذربایجان شرقی	۵۰۴۱۸/۲	۴۸۷۳۷/۵	۴۵۷۶۱/۵	×	۵۷۵۶۳/۸
آذربایجان غربی	۳۹۷۶۰/۸	۳۹۵۰۲/۸	۴۱۶۰۷/۵	×	×
اردبیل	۳۹۲۷۵/۸	۳۷۸۸۳/۴	۳۰۵۴۸/۵	×	۴۳۷۰۳/۸
اصفهان	۳۷۰۴۳/۹	۱۵۹۲۸/۶	۴۰۰۰۰/۰	×	×
البرز	۴۵۲۵۰/۱	۴۶۸۳۹/۱	۴۰۸۴۱/۱	۵۰۰۰۰/۰	×
ایلام	×	×	×	×	×
بوشهر	۲۶۸۲۹/۳	۲۵۰۰۰/۰	×	۲۸۵۷۱/۴	×
تهران	۶۴۳۹۰/۶	۴۹۸۹۰/۷	۶۸۱۹۴/۰	×	×
چهارمحال و بختیاری	×	×	×	×	×
خراسان جنوبی	×	×	×	×	×
خراسان رضوی	۵۶۵۴۰/۱	۵۶۵۴۰/۱	×	×	×
خراسان شمالی	×	×	×	×	×
خوزستان	۲۵۰۰۰/۰	۲۵۰۰۰/۰	×	×	×
زنجان	۳۷۲۸۷/۳	۳۷۰۵۱/۴	۳۷۵۵۶/۷	×	×
سمنان	۳۱۴۵۸/۵	۳۱۲۰۵/۶	۴۴۱۶۶/۷	×	×
سیستان و بلوچستان	۱۸۳۸۱/۳	۱۳۰۰۰/۰	۱۶۱۸۰/۹	۲۰۰۰۰/۰	۲۱۰۶۹/۴
فارس	۲۸۰۲۰/۵	۱۹۴۵۵/۱	۲۸۵۶۵/۵	۲۷۷۶۱/۴	۳۶۲۵۰/۰
قزوین	۳۱۵۱۹/۹	۳۰۳۵۲/۱	۳۲۹۳۷/۶	×	×
قم	×	×	×	×	×
کردستان	۲۳۸۲۱/۹	۲۴۱۲۹/۴	۲۱۷۱۰/۵	۲۸۳۳۳/۳	۲۴۹۱۷/۴
کرمان	۳۷۵۰۰/۰	×	۴۲۳۰۷/۷	۳۰۰۰۰/۰	×
کرمانشاه	×	×	×	×	×
کهگیلویه و بویراحمد	۲۰۰۰۰/۰	×	۲۰۰۰۰/۰	×	×
گلستان	۲۶۲۸۳/۳	۲۶۳۶۰/۰	۲۰۰۰۰/۰	×	۳۰۰۰۰/۰
گیلان	×	×	×	×	×
لرستان	×	×	×	×	×
مازندران	۳۱۰۶۳/۸	۲۵۳۸۸/۶	۲۷۱۲۴/۶	۳۰۷۶۴/۰	۳۸۷۱۸/۷
مرکزی	×	×	×	×	×
هرمزگان	×	×	×	×	×
همدان	×	×	×	×	×
یزد	۵۶۰۶۳/۸	۵۶۱۳۱/۶	۵۵۵۸۸/۲	×	×

۳۷- متوسط قیمت فروش یک کیلوگرم شیر بز (چرخ نشده) در فصول و سال ۱۳۹۷ (ریال)

استان	سال	بهار	تابستان	پاییز	زمستان
کل کشور	۳۷۵۳۲/۹	۳۶۹۹۹/۰	۳۷۸۷۲/۹	۲۱۵۶۱/۰	۴۸۷۰۰/۲
آذربایجان شرقی	۴۸۰۷۸/۶	۴۷۱۶۳/۵	۴۴۷۷۷/۸	×	۵۵۰۷۲/۰
آذربایجان غربی	۳۸۴۹۱/۹	۳۸۱۱۶/۷	۴۰۷۹۳/۵	×	×
اردبیل	۳۹۴۳۲/۷	۳۷۳۶۲/۲	۳۰۸۷۳/۳	۳۵۰۰۰/۰	۴۳۹۳۸/۴
اصفهان	۴۲۶۵۹/۰	۴۴۰۷۰/۸	۴۰۰۰۰/۰	×	×
البرز	۳۶۶۶۶/۷	×	۳۶۶۶۶/۷	×	×
ایلام	×	×	×	×	×
بوشهر	۲۹۴۶۹/۱	۲۵۰۰۰/۰	۳۰۰۰۰/۰	۳۲۵۴۵/۵	۴۰۰۰۰/۰
تهران	۶۷۱۸۳/۷	۵۰۰۰۰/۰	۶۸۲۸۵/۳	×	×
چهارمحال و بختیاری	×	×	×	×	×
خراسان جنوبی	۳۹۹۷۰/۵	۳۹۸۳۹/۱	۴۱۰۸۵/۶	۲۹۴۴۴/۴	۴۴۴۷۹/۲
خراسان رضوی	۳۵۰۰۰/۰	۳۵۰۰۰/۰	×	×	×
خراسان شمالی	×	×	×	×	×
خوزستان	۱۷۵۹۳/۰	۱۷۴۴۵/۸	۱۷۰۰۰/۰	۱۸۰۰۰/۰	×
زنجان	۳۷۵۵۳/۸	۳۷۵۶۱/۴	۳۷۵۴۵/۱	×	×
سمنان	۳۷۶۵۰/۶	۳۷۶۵۰/۶	×	×	×
سیستان و بلوچستان	۲۰۲۱۹/۹	×	۱۶۱۴۲/۹	۲۰۵۵۸/۴	۲۱۲۴۲/۴
فارس	۲۷۸۰۹/۲	۲۳۰۰۸/۰	۲۹۷۹۵/۳	۲۸۷۰۴/۵	×
قزوین	۲۹۵۵۶/۶	۲۹۸۱۴/۴	۲۸۸۵۴/۹	×	×
قم	۲۰۷۲۳/۶	۲۰۷۴۲/۴	۱۷۰۰۰/۰	×	×
کردستان	۲۱۶۵۹/۲	۲۱۴۷۰/۲	۲۲۰۹۴/۶	×	×
کرمان	۳۲۰۲۷/۰	×	۳۲۰۲۷/۰	×	×
کرمانشاه	×	×	×	×	×
کهگیلویه و بویراحمد	۱۶۳۷۰/۴	۱۴۹۳۴/۸	۲۰۶۶۶/۷	×	۲۹۷۱۴/۳
گلستان	×	×	×	×	×
گیلان	×	×	×	×	×
لرستان	×	×	×	×	×
مازندران	×	×	×	×	×
مرکزی	×	×	×	×	×
هرمزگان	×	×	×	×	×
همدان	×	×	×	×	×
یزد	۵۱۱۳۷/۰	۵۰۹۵۵/۱	۵۱۵۵۶/۱	×	×

۳۸- متوسط قیمت فروش یک کیلوگرم شیر گاو (چرخ نشده) در فصول و سال ۱۳۹۷ (ریال)

استان	سال	بهار	تابستان	پاییز	زمستان
کل کشور	۱۵۸۲۳/۰	۱۲۴۲۱/۰	۱۴۳۹۶/۰	۱۷۸۵۶/۶	۱۹۳۸۳/۴
آذربایجان شرقی	۱۵۸۶۱/۱	۱۲۳۳۴/۶	۱۳۹۷۶/۸	۱۸۸۵۱/۷	۱۹۳۶۸/۸
آذربایجان غربی	۱۲۰۳۲/۹	۱۰۲۵۵/۲	۱۰۲۸۸/۵	۱۲۴۹۹/۶	۱۵۳۷۷/۱
اردبیل	۱۲۹۲۹/۸	۱۰۶۶۸/۸	۱۱۰۳۶/۲	۱۴۸۵۸/۶	۱۶۹۶۹/۱
اصفهان	۱۵۸۰۸/۳	۱۲۲۷۷/۶	۱۴۹۲۵/۷	۱۷۶۵۹/۳	۱۸۷۵۷/۶
البرز	۱۷۲۶۴/۳	۱۴۵۶۹/۹	۱۶۶۲۵/۰	۲۰۷۴۲/۷	۲۲۰۸۸/۲
ایلام	۱۴۶۱۱/۸	۱۱۳۵۸/۹	۱۳۲۹۰/۷	۱۶۷۵۰/۸	۱۷۵۹۹/۲
بوشهر	۲۹۴۱۲/۴	۲۴۵۶۵/۹	۲۸۶۵۰/۸	۳۰۶۸۱/۴	۳۳۳۱۶/۹
تهران	۱۹۶۰۰/۲	۱۷۳۲۵/۵	۱۸۶۲۴/۶	۱۹۴۷۸/۲	۲۲۹۵۵/۶
چهارمحال و بختیاری	۱۵۴۲۴/۲	۱۱۴۸۹/۱	۱۴۱۲۰/۱	۱۷۷۷۶/۸	۱۹۵۵۶/۹
خراسان جنوبی	۱۷۹۶۰/۵	۱۳۲۳۲/۸	۱۶۰۴۷/۹	۲۱۲۰۳/۰	۲۱۶۶۳/۸
خراسان رضوی	۱۶۶۳۹/۸	۱۲۲۱۷/۷	۱۵۴۷۴/۴	۱۹۷۸۰/۱	۲۰۰۹۰/۳
خراسان شمالی	۱۳۳۰۸/۲	۱۱۲۲۲/۲	۱۱۳۳۳/۹	۱۸۱۰۰/۶	۱۹۰۰۹/۶
خوزستان	۱۷۳۱۴/۶	۱۳۸۸۹/۴	۱۶۴۰۹/۳	۱۸۵۴۶/۳	۲۰۰۴۲/۶
زنجان	۱۵۳۹۶/۲	۱۲۱۵۷/۲	۱۳۱۴۳/۶	۱۷۱۶۸/۰	۱۹۰۱۷/۳
سمنان	۱۷۰۶۵/۲	۱۲۴۱۳/۵	۱۴۶۷۰/۰	۱۸۸۵۱/۲	۲۰۰۹۳/۴
سیستان و بلوچستان	۲۰۳۱۸/۴	۱۶۶۴۷/۴	۱۶۳۳۲/۴	۱۹۹۷۳/۰	۲۳۲۰۹/۶
فارس	۱۶۹۷۹/۶	۱۲۵۴۴/۶	۱۶۴۸۰/۵	۲۰۱۳۰/۹	۲۰۷۰۱/۰
قزوین	۱۴۹۴۶/۲	۱۲۴۹۴/۷	۱۴۲۰۴/۷	۱۶۲۶۶/۲	۱۷۲۸۵/۰
قم	۱۵۴۳۱/۷	۱۲۴۱۰/۲	۱۳۱۸۸/۶	۱۹۳۷۳/۹	۱۶۷۶۷/۰
کردستان	۱۷۶۳۳/۰	۱۵۲۱۷/۲	۱۶۱۴۲/۵	۲۰۱۰۸/۰	۱۹۸۱۲/۵
کرمان	۱۵۸۸۳/۵	۱۲۶۳۳/۱	۱۵۴۷۱/۹	۱۶۳۳۶/۴	۱۸۶۷۵/۸
کرمانشاه	۱۵۰۹۴/۱	۱۲۰۷۲/۵	۱۳۶۸۷/۰	۱۶۱۴۱/۳	۱۹۰۸۹/۶
کهگیلویه و بویراحمد	۱۷۸۲۹/۳	۱۵۰۶۱/۶	۱۸۳۶۴/۰	۱۹۲۴۹/۷	۲۰۲۳۶/۷
گلستان	۱۵۱۴۸/۸	۱۱۵۸۰/۰	۱۴۵۵۲/۶	۱۷۳۵۰/۲	۱۷۹۴۸/۵
گیلان	۱۶۰۹۷/۴	۱۲۸۵۰/۷	۱۴۶۶۴/۰	۱۵۹۱۳/۷	۲۱۳۰۰/۲
لرستان	۱۳۲۶۷/۷	۱۰۰۸۶/۸	۱۲۳۶۴/۶	۱۴۴۷۰/۸	۱۷۵۶۰/۶
مازندران	۱۸۸۳۵/۸	۱۴۸۴۱/۱	۱۷۹۱۳/۲	۲۰۱۶۴/۴	۲۲۶۲۲/۳
مرکزی	۱۵۷۶۲/۷	۱۲۳۱۰/۳	۱۳۹۴۰/۷	۱۶۹۰۵/۶	۱۹۰۷۷/۱
هرمزگان	×	×	×	×	×
همدان	۱۵۴۴۳/۴	۱۱۶۰۰/۶	۱۳۳۳۶/۱	۱۷۷۱۶/۳	۱۹۹۲۶/۸
یزد	۱۹۰۸۰/۸	۱۳۷۲۳/۶	۱۸۹۲۸/۷	۲۱۴۴۱/۴	۲۲۳۸۴/۹

۳۹- متوسط قیمت فروش یک کیلوگرم شیر گاومیش (چرخ نشده) در فصول و سال ۱۳۹۷ (ریال)

استان	سال	بهار	تابستان	پاییز	زمستان
کل کشور	۳۳۱۹۴/۷	۲۱۱۱۱/۷	۳۳۱۷۶/۵	۳۶۹۱۷/۷	۳۷۲۱۳/۴
آذربایجان شرقی	۵۲۱۲۱/۶	۴۸۸۵۳/۴	۴۶۹۳۶/۴	۵۲۵۵۶/۱	۵۶۷۰۳/۲
آذربایجان غربی	۴۳۸۳۵/۸	۳۹۵۴۸/۶	۴۲۷۶۰/۱	۴۳۵۰۰/۱	۴۶۶۳۲/۵
اردبیل	۳۰۷۸۰/۹	۲۵۶۹۰/۸	۳۰۳۳۰/۱	۳۲۱۴۸/۱	۳۵۶۳۱/۱
اصفهان	x	x	x	x	x
البرز	x	x	x	x	x
ایلام	x	x	x	x	x
بوشهر	x	x	x	x	x
تهران	x	x	x	x	x
چهارمحال و بختیاری	x	x	x	x	x
خراسان جنوبی	x	x	x	x	x
خراسان رضوی	x	x	x	x	x
خراسان شمالی	x	x	x	x	x
خوزستان	۲۷۹۶۵/۵	۲۴۷۱۰/۰	۲۸۶۴۵/۷	۳۰۲۸۶/۱	۲۹۶۰۵/۰
زنجان	x	x	x	x	x
سمنان	x	x	x	x	x
سیستان و بلوچستان	x	x	x	x	x
فارس	x	x	x	x	x
قزوین	x	x	x	x	x
قم	x	x	x	x	x
کردستان	۵۳۶۹۵/۷	۵۰۰۰۰/۰	۶۰۰۰۰/۰	x	x
کرمان	x	x	x	x	x
کرمانشاه	x	x	x	x	x
کهگیلویه و بویراحمد	x	x	x	x	x
گلستان	x	x	x	x	x
گیلان	۴۵۲۵۸/۴	۲۲۵۸۰/۶	۲۹۹۵۸/۵	۵۷۷۲۲/۳	۵۷۵۴۳/۵
لرستان	x	x	x	x	x
مازندران	۵۰۰۰۰/۰	۵۰۰۰۰/۰	۵۰۰۰۰/۰	x	x
مرکزی	x	x	x	x	x
هرمزگان	x	x	x	x	x
همدان	x	x	x	x	x
یزد	x	x	x	x	x



۴۰- متوسط قیمت فروش یک کیلوگرم پشم گوسفند (شسته نشده) در فصول و سال ۱۳۹۷ (ریال)

استان	سال	بهار	تابستان	پاییز	زمستان
کل کشور	۲۱۹۴۸/۹	۱۹۱۹۴/۵	۳۵۵۰۸/۰	۲۳۱۱۳/۸	۲۹۹۹۰/۶
آذربایجان شرقی	۳۴۲۰۸/۲	۳۱۴۳۹/۰	۳۶۸۶۰/۳	×	×
آذربایجان غربی	۳۳۵۴۰/۱	۳۳۵۴۰/۱	×	×	×
اردبیل	۳۳۱۴۲/۲	۳۳۱۴۲/۲	×	×	×
اصفهان	۲۰۵۱۹/۰	۲۰۵۹۰/۷	۱۸۰۰۰/۰	×	×
البرز	۱۹۵۰۰/۰	۱۹۵۰۰/۰	×	×	×
ایلام	۲۷۵۱۷/۹	۲۷۵۱۷/۹	×	×	×
بوشهر	×	×	×	×	×
تهران	×	×	×	×	×
چهارمحال و بختیاری	۱۵۳۹۵/۴	۱۱۸۲۵/۲	۲۶۲۳۱/۳	×	×
خراسان جنوبی	۳۶۰۷۷/۸	۳۶۰۷۷/۸	×	×	×
خراسان رضوی	۷۱۲۹/۱	۷۱۲۹/۱	×	×	×
خراسان شمالی	۹۶۷۲/۸	۹۶۷۲/۸	×	×	×
خوزستان	۱۳۵۹۲/۳	۱۳۵۹۲/۳	×	×	×
زنجان	۲۷۲۶۲/۶	۲۷۲۶۲/۶	×	×	×
سمنان	×	×	×	×	×
سیستان و بلوچستان	۲۷۸۳۳/۳	۲۰۶۶۶/۷	×	۳۵۰۰۰/۰	×
فارس	۹۲۰۷/۵	۸۷۷۹/۹	۱۴۴۴۴/۴	×	×
قزوین	۲۳۸۹۵/۸	۲۳۸۹۵/۸	×	×	×
قم	۹۸۱۲/۹	×	۹۸۱۲/۹	×	×
کردستان	۶۰۱۱/۴	۶۰۱۱/۴	×	×	×
کرمان	×	×	×	×	×
کرمانشاه	۱۳۸۹۹/۳	۱۳۸۹۹/۳	×	×	×
کهگیلویه و بویراحمد	۱۷۵۲۴/۳	۱۷۵۳۴/۴	۱۷۰۰۰/۰	×	×
گلستان	×	×	×	×	×
گیلان	۳۱۴۷۶/۲	۴۰۰۰۰/۰	×	۳۱۲۲۵/۵	×
لرستان	۶۲۶۵/۸	۶۲۶۵/۸	×	×	×
مازندران	۶۵۰۰/۰	×	×	۶۵۰۰/۰	×
مرکزی	۲۵۰۰۰/۰	۲۵۰۰۰/۰	×	×	×
هرمزگان	×	×	×	×	×
همدان	۱۲۵۰۰/۰	۱۲۵۰۰/۰	×	×	×
یزد	۲۳۶۲۰/۳	۱۷۵۴۴/۶	۳۲۶۸۶/۶	۲۱۹۱۶/۹	۲۹۹۹۰/۶

۴۱- متوسط هزینه شخم یک هکتار زمین آبی با تراکتور در فصول و سال ۱۳۹۷ (ریال)

استان	سال	بهار	تابستان	پاییز	زمستان
کل کشور	۱۷۹۶۴۸۰/۵	۱۸۳۹۷۲۲/۷	۱۷۲۴۴۹۱/۸	۱۷۷۲۱۲۵/۰	۱۹۳۰۶۹۱/۶
آذربایجان شرقی	۲۱۲۶۱۸۲/۶	۲۷۱۵۰۸۳/۳	۲۰۷۲۰۷۸/۵	۱۹۰۷۱۱۵/۲	۲۵۳۲۳۷۷/۰
آذربایجان غربی	۲۱۹۱۰۴۰/۰	۱۹۵۳۹۴۵/۸	۲۳۴۵۴۸۴/۹	۲۳۰۳۰۶۳/۶	۲۴۱۵۶۴۷/۹
اردبیل	۱۷۴۴۱۶۵/۴	۱۶۱۴۰۰۱/۸	۱۵۵۴۳۱۱/۰	۱۹۰۲۳۶۷/۷	۲۴۳۳۳۳۳/۳
اصفهان	۳۴۰۷۲۰۲/۴	۳۰۷۵۷۶۳/۷	۴۴۰۸۷۵۹/۷	۲۸۹۶۴۰۳/۴	۴۱۸۲۸۶۲/۰
البرز	۲۰۰۴۲۱۹/۴	۱۶۴۷۰۵۸/۸	۲۰۱۷۵۴۳/۹	۲۰۰۰۰۰۰/۰	۲۰۷۰۴۲۲/۵
ایلام	۱۱۱۲۶۹۵/۱	۹۷۴۸۱۷/۵	۱۰۳۵۶۹۲/۵	۱۲۱۰۳۵۷/۷	۱۲۴۶۶۷۶/۷
بوشهر	۱۴۶۱۴۳۷/۵	۱۱۵۷۹۹۸/۹	۱۲۴۳۶۴۰/۴	۱۶۷۲۴۱۳/۸	۱۰۶۱۲۲۴/۵
تهران	۱۹۵۶۷۴۶/۶	۲۵۸۶۲۰۶/۹	۱۹۵۱۷۳۳/۳	۱۸۹۶۶۲۰/۳	۱۹۱۴۷۳۷/۶
چهارمحال و بختیاری	۳۲۲۲۳۲۲/۸	۳۴۴۰۷۵۶/۳	×	۳۱۰۰۰۰۰/۰	×
خراسان جنوبی	۱۶۴۴۴۴۰/۷	۱۵۰۹۸۲۴/۶	۱۹۶۷۲۷۸/۵	۱۴۸۲۸۲۵/۳	۱۷۳۰۱۶۴/۲
خراسان رضوی	۱۴۱۰۱۳۳/۹	۱۲۶۰۷۷۲/۷	۲۸۵۰۰۰۰/۰	۱۴۵۱۵۰۶/۶	۱۵۰۷۳۷۶/۲
خراسان شمالی	۱۲۹۸۱۱۰/۴	۱۱۳۸۳۲۰/۲	۱۰۵۱۰۵۳/۵	۱۶۲۲۷۵۵/۸	۱۰۴۶۹۴۱/۶
خوزستان	۱۱۶۹۲۲۶/۹	۱۰۴۴۹۱۹/۰	۱۱۳۶۷۱۲/۸	۱۱۹۵۶۷۶/۲	۱۵۹۹۳۴۵/۴
زنجان	۱۸۹۰۴۷۳/۹	۱۷۹۲۰۰۹/۳	۱۸۰۲۰۸۳/۳	۱۹۵۷۰۴۸/۳	۲۱۴۰۷۳۲/۳
سمنان	۱۷۴۹۲۱۲/۴	۱۷۶۰۷۹۰/۳	۱۷۸۰۰۵۲/۸	۱۵۱۴۸۵۱/۵	۱۷۸۳۴۷۲/۸
سیستان و بلوچستان	۱۷۱۹۹۶۴/۶	۱۷۱۵۴۶۶/۷	۱۶۲۵۱۰۶/۴	۱۷۳۰۹۶۸/۳	۱۷۶۰۴۸۷/۸
فارس	۱۶۶۱۸۴۵/۱	۱۵۴۳۸۸۳/۲	۱۶۷۳۸۷۸/۵	۱۶۶۹۹۷۶/۶	۱۹۷۸۳۹۳/۴
قزوین	۲۰۱۷۰۱۶/۵	۱۹۹۷۳۱۶/۶	۱۸۷۴۶۱۹/۰	۲۰۵۹۸۰۸/۰	×
قم	۱۷۱۶۵۹۱/۱	۱۵۴۲۰۹۰/۳	۱۸۰۵۹۴۶/۷	۱۷۱۵۲۱۸/۸	۱۸۵۰۰۰۰/۰
کردستان	۱۱۵۱۴۴۷/۹	۱۰۸۷۰۵۵/۸	۱۴۰۹۷۵۶/۱	۱۷۶۷۵۰۷/۶	×
کرمان	۲۶۹۸۰۵۷/۱	۲۱۷۰۱۱۲/۱	۳۱۳۸۰۷۱/۹	۲۴۷۵۰۰۰/۰	۳۷۸۵۷۱۴/۳
کرمانشاه	۱۵۲۲۰۳۲/۷	۱۳۲۵۹۴۱/۷	۱۴۰۶۱۹۷/۷	۱۵۶۵۰۳۸/۴	۱۵۲۶۶۶۳/۸
کهگیلویه و بویراحمد	۱۷۷۴۴۸۴/۵	۱۸۲۴۷۷۰/۸	۲۰۹۴۶۴۱/۶	۱۶۴۴۷۴۱/۱	۱۷۱۵۳۳۶/۱
گلستان	۱۶۶۷۷۸۹/۶	۱۱۴۳۱۸۱/۸	۱۹۳۵۶۸۲/۳	۱۶۷۰۱۲۷/۴	۱۵۰۰۰۰۰/۰
گیلان	۶۲۶۲۴۳۹/۰	۶۴۷۳۶۸۴/۲	×	۳۵۸۶۶۶۶/۷	×
لرستان	۱۴۴۶۲۶۵/۴	۱۴۴۶۱۵۷/۶	۱۳۱۶۲۵۰/۰	۱۴۵۷۲۹۰/۰	۱۳۷۸۷۵۰/۰
مازندران	۳۱۲۱۴۵۰/۳	۳۱۴۱۵۸۰/۳	۲۷۹۰۲۲۶/۴	۴۰۰۰۰۰۰/۰	۴۵۱۵۷۴۸/۰
مرکزی	۱۵۳۵۴۱۰/۰	۱۴۹۴۵۱۲/۳	۱۲۸۶۱۳۴/۵	۱۶۴۹۸۸۵/۳	۱۸۷۵۰۰۰/۰
هرمزگان	۱۹۲۳۷۸۱/۴	۱۵۷۵۰۶۴/۳	۲۱۱۹۸۵۸/۸	۲۳۳۳۳۳۳/۳	×
همدان	۲۰۶۰۴۰۳/۸	۱۶۶۳۱۲۱/۱	۱۰۸۸۸۸۸/۹	۲۳۹۴۵۹۹/۵	×
یزد	۳۶۵۶۱۶۵/۸	۳۳۳۵۲۴۱/۵	۳۴۰۴۶۰۴/۵	۳۵۴۵۱۹۹/۱	۴۳۵۲۱۵۵/۷

۴۲- متوسط هزینه شخم یک هکتار زمین دیم با تراکتور در فصول و سال ۱۳۹۷ (ریال)

استان	سال	بهار	تابستان	پاییز	زمستان
کل کشور	۱۳۱۲۹۷۰/۲	۱۲۵۱۷۳۲/۹	۱۴۰۱۸۵۶/۱	۱۳۴۶۶۷۳/۹	۱۲۲۷۱۴۱/۱
آذربایجان شرقی	۱۴۹۰۶۴۶/۳	۱۳۹۶۱۵۷/۱	۱۵۵۰۹۹۴/۲	۱۷۱۶۵۸۸/۲	۱۹۰۳۶۴۰/۳
آذربایجان غربی	۱۸۹۹۰۴۳/۲	۱۷۰۲۵۹۳/۸	۲۲۷۴۸۹۶/۶	۲۰۱۴۴۹۰/۳	۱۶۹۹۲۰۰/۰
اردبیل	۱۷۱۲۵۵۳/۰	۱۷۹۵۴۱۷/۴	۱۷۹۶۰۷۵/۳	۱۶۷۶۳۰۰/۴	۱۴۲۵۰۰۰/۰
اصفهان	۱۵۳۸۶۷۶/۲	۱۳۰۶۵۴۲/۱	۱۲۴۸۳۴۴/۴	۱۸۷۵۳۸۹/۴	۱۶۱۳۷۲۵/۵
البرز	×	×	×	×	×
ایلام	۱۱۳۱۳۲۴/۱	۹۷۵۲۹۱/۳	۱۰۳۸۸۱۸/۶	۱۲۰۸۸۰۰/۲	۱۲۲۸۲۵۴/۰
بوشهر	۱۱۴۱۹۷۴/۵	۱۱۰۵۶۱۶/۳	۱۵۰۰۰۰۰/۰	۱۱۴۲۰۱۰/۷	۱۰۵۰۰۰۰/۰
تهران	۲۴۸۳۸۷۱/۰	۲۳۸۵۵۴۲/۲	×	۲۶۲۶۹۲۳/۱	۲۰۰۰۰۰۰/۰
چهارمحال و بختیاری	۱۹۵۱۶۷۷/۲	۳۶۴۷۴۸۲/۰	×	۱۸۶۹۶۰۳/۱	×
خراسان جنوبی	۱۶۶۹۹۷۰/۴	۱۵۸۱۶۷۰/۸	×	۱۸۶۷۰۴۵/۵	۱۶۴۹۷۴۵/۵
خراسان رضوی	۱۰۴۸۵۵۴/۹	۸۲۶۷۷۷/۰	۲۷۰۱۰۰۰/۰	۱۰۰۴۱۱۹/۹	۱۱۲۴۱۱۶/۴
خراسان شمالی	۹۹۳۸۲۶/۵	۸۳۵۹۹۵/۶	۹۶۶۲۹۲/۸	۱۰۹۹۴۰۸/۷	۱۰۰۶۲۸۱/۵
خوزستان	۱۱۶۳۰۷۹/۸	×	×	۱۱۳۶۹۶۸/۰	۲۵۸۹۶۸۶/۱
زنجان	۱۱۰۱۷۰۳/۹	۱۰۳۴۹۴۹/۵	×	۱۱۸۴۱۳۳/۷	×
سمنان	۱۳۰۶۶۸۲/۳	۱۱۵۴۵۴۵/۵	×	۱۳۱۳۴۹۶/۹	۱۱۶۲۹۶۳/۰
سیستان و بلوچستان	×	×	×	×	×
فارس	۱۴۷۰۹۳۰/۲	۱۲۹۹۶۹۸/۳	۱۵۰۰۰۰۰/۰	۱۴۶۶۷۵۸/۹	۱۶۵۱۹۲۸/۸
قزوین	۱۵۶۷۰۹۵/۳	۱۵۹۵۴۴۴/۹	۱۵۰۰۰۰۰/۰	۱۵۵۱۶۸۲/۱	×
قم	۱۷۷۲۰۰۰/۰	×	×	۱۷۷۲۰۰۰/۰	×
کردستان	۱۳۳۵۷۳۹/۴	۱۲۳۵۷۱۷/۲	۱۳۰۶۰۱۵/۰	۱۴۷۵۶۲۸/۰	۱۴۵۰۰۰۰/۰
کرمان	×	×	×	×	×
کرمانشاه	۱۲۳۵۸۵۳/۰	۱۱۷۵۰۸۴/۲	×	۱۲۳۹۳۷۶/۲	۱۲۷۴۰۳۰/۵
کهگیلویه و بویراحمد	۱۵۳۵۱۷۲/۴	۱۴۰۸۱۹۶/۷	×	۱۵۵۹۹۹۰/۴	۱۳۶۹۲۳۰/۸
گلستان	۱۳۹۹۷۸۸/۴	۱۱۳۰۴۳۴/۸	۱۶۵۰۲۰۹/۲	۱۳۷۸۷۷۳/۲	۱۸۶۶۵۰۴/۹
گیلان	×	×	×	×	×
لرستان	۱۱۱۷۰۲۱/۹	۱۱۹۹۳۵۳/۸	۸۸۷۷۷۶/۶	۱۱۳۲۵۷۱/۴	۹۴۶۱۹۰/۵
مازندران	۳۲۵۷۶۳۱/۸	۱۹۸۷۶۲۸/۹	×	۵۸۷۱۲۸۷/۱	×
مرکزی	۱۲۴۱۷۳۹/۸	۱۱۷۲۱۴۳/۰	۱۰۵۸۱۱۶/۹	۱۳۷۲۰۰۸/۷	۱۳۹۳۷۱۹/۸
هرمزگان	۱۰۰۰۰۰۰/۰	×	×	۱۰۰۰۰۰۰/۰	×
همدان	۱۴۵۷۶۱۸/۸	۱۳۰۱۲۳۱/۷	×	۲۱۲۱۵۶۴/۵	×
یزد	×	×	×	×	×

۴۳- متوسط هزینه دیسک یک هکتار زمین آبی با تراکتور در فصول و سال ۱۳۹۷ (ریال)

استان	سال	بهار	تابستان	پاییز	زمستان
کل کشور	۸۲۴۴۸۳/۴	۷۸۹۵۸۹/۶	۷۷۸۲۶۴/۰	۸۴۹۳۱۰/۲	۹۱۹۱۵۴/۱
آذربایجان شرقی	۱۰۰۱۵۹۱/۳	۱۲۲۸۵۰۰/۷	۹۸۵۲۲۹/۱	۹۳۸۳۲۱/۱	۱۰۰۰۰۰۰/۰
آذربایجان غربی	۱۱۵۴۹۵۳/۸	۱۰۰۲۵۴۴/۵	×	۱۲۰۳۵۷۱/۴	×
اردبیل	۷۴۵۰۴۸/۵	۷۳۵۳۵۵/۶	۶۶۱۴۳۳/۴	۸۱۰۱۰۹/۲	×
اصفهان	۲۶۱۷۳۶۳/۳	۱۷۷۰۱۱۴/۹	۱۲۵۰۰۰۰/۰	۲۸۰۲۷۵۲/۳	۱۸۷۵۰۰۰/۰
البرز	۱۳۳۳۳۳۳/۳	×	۱۳۳۳۳۳۳/۳	×	×
ایلام	۹۶۷۸۹۰/۲	۸۵۲۰۸۶/۴	۹۰۴۲۶۸/۳	۱۰۱۱۳۵۱/۰	۱۰۲۸۶۰۳/۶
بوشهر	۵۹۴۳۷۰/۶	۳۹۴۷۴۱/۰	۴۰۶۵۸۶/۱	۸۴۵۳۳۴/۳	۴۳۴۶۸۴/۷
تهران	۹۶۰۴۵۴/۶	۱۱۲۶۸۸۹/۸	۹۵۵۴۷۳/۴	۹۶۱۴۶۰/۴	۹۳۰۸۶۷/۰
چهارمحال و بختیاری	×	×	×	×	×
خراسان جنوبی	۸۴۳۸۰۹/۵	×	×	۸۴۳۸۰۹/۵	×
خراسان رضوی	۵۳۹۶۴۱/۰	۵۳۲۸۸۵/۹	×	۵۴۶۳۶۴/۹	۴۹۹۰۷۸/۳
خراسان شمالی	۵۳۵۳۱۵/۷	۵۵۰۶۵۱/۹	۵۶۴۹۱۲/۳	۵۶۶۸۵۶/۰	۴۴۴۲۳۲/۸
خوزستان	۶۱۹۷۳۳/۰	۴۹۹۸۳۸/۰	۵۹۱۷۰۶/۰	۶۹۱۶۹۷/۴	۶۸۴۷۲۷/۱
زنجان	۹۳۳۷۴۴/۰	۷۴۶۱۴۳/۴	۱۱۶۱۹۹۶/۶	۸۷۰۹۵۱/۳	۱۳۷۴۹۵۷/۰
سمنان	×	×	×	×	×
سیستان و بلوچستان	۹۱۲۵۰۰/۰	۹۵۰۰۰۰/۰	۸۵۰۰۰۰/۰	×	×
فارس	۹۰۷۳۳۱/۰	۸۱۳۶۴۷/۹	۹۳۹۹۴۱/۴	۹۳۱۶۰۲/۶	۹۹۰۹۴۷/۸
قزوین	۹۷۸۴۸۶/۸	۹۳۲۹۹۰/۹	۹۱۰۸۱۶/۱	۱۰۱۹۲۲۸/۵	×
قم	۴۹۵۳۴۹/۷	×	۴۴۲۰۷۱/۰	۵۰۹۳۱۱/۴	۵۶۷۰۹۶/۸
کردستان	۷۸۱۴۴۴/۰	۷۰۶۸۵۲/۸	۷۱۵۰۰۰/۰	۷۹۲۳۴۵/۱	×
کرمان	۲۰۵۸۹۲۸/۶	×	۲۰۵۸۹۲۸/۶	×	×
کرمانشاه	۸۷۰۳۵۶/۵	۷۳۷۹۹۲/۹	۸۷۲۱۰۶/۳	۸۸۲۳۰۴/۳	۱۰۳۳۳۵۶/۳
کهگیلویه و بویراحمد	۱۰۹۶۲۵۴/۸	۸۷۵۷۵۷/۶	۱۱۹۷۶۰۷/۷	۱۰۹۰۰۹۰/۱	۱۰۰۰۰۰۰/۰
گلستان	۶۴۷۸۶۲/۲	۹۵۴۷۰۲/۰	۹۷۸۷۷۰/۹	۵۲۲۸۱۸/۷	۸۰۰۰۰۰/۰
گیلان	۲۹۸۵۱۴۴/۹	۳۱۴۲۳۷۹/۲	×	×	۲۸۳۵۶۸۹/۰
لرستان	۹۱۵۹۸۷/۱	۸۳۵۵۷۰/۵	۸۰۰۰۰۰/۰	۹۵۷۲۵۸/۱	×
مازندران	۱۸۸۷۹۳۸/۵	۱۳۶۵۶۱۴/۳	۲۷۴۰۳۸۴/۶	۲۷۴۸۸۴۶/۴	۳۸۸۸۸۸۸/۹
مرکزی	۶۹۰۱۳۷/۶	۴۲۲۰۵۸/۸	۸۹۰۹۰۹/۱	۷۰۶۶۲۲/۵	×
هرمزگان	۱۷۹۸۳۹۱/۰	۱۵۵۰۰۰۰/۰	۱۸۵۷۸۲۶/۵	×	×
همدان	×	×	×	×	×
یزد	۲۱۱۰۰۲۰/۳	۱۷۷۷۲۸۴/۳	۲۰۸۴۸۸۵/۳	۲۰۳۳۷۲۸/۸	۲۶۱۵۲۵۸/۹

۴۴- متوسط هزینه دیسک یک هکتار زمین دیم با تراکتور در فصول و سال ۱۳۹۷ (ریال)

استان	سال	بهار	تابستان	پاییز	زمستان
کل کشور	۶۴۱۱۶۷/۷	۹۱۹۱۵۶/۵	۶۲۱۹۲۹/۱	۶۲۱۱۶۲/۳	۴۹۲۷۱۳/۸
آذربایجان شرقی	۱۲۳۹۴۸۸/۴	۱۳۵۹۸۶۱/۶	×	۹۵۷۵۷۷/۰	×
آذربایجان غربی	۱۱۱۱۰۴۰/۳	×	×	۱۱۱۱۰۴۰/۳	×
اردبیل	۱۲۴۱۷۶۳/۲	۱۱۹۱۱۴۴/۱	۱۰۰۰۰۰۰/۰	۱۴۵۵۵۴۰/۹	×
اصفهان	×	×	×	×	×
البرز	×	×	×	×	×
ایلام	۱۰۰۹۰۷۵/۳	×	×	۱۰۰۷۹۰۴/۴	۱۰۲۵۰۰۰/۰
بوشهر	۵۳۶۴۷۷/۷	۳۶۰۳۴۴/۸	۳۸۵۵۰۰/۰	۵۴۴۶۲۴/۳	×
تهران	۱۱۶۶۶۶۶/۷	۱۱۶۶۶۶۶/۷	×	×	×
چهارمحال و بختیاری	×	×	×	×	×
خراسان جنوبی	۸۱۵۱۰۰/۷	×	×	×	۸۱۵۱۰۰/۷
خراسان رضوی	۴۶۵۱۱۳/۶	۴۱۱۱۱۱/۱	×	۴۸۵۵۴۷/۶	۴۶۳۶۸۱/۴
خراسان شمالی	۵۱۸۴۲۷/۵	۴۲۰۵۶۵/۰	×	۵۵۸۱۷۱/۱	۴۶۴۴۹۶/۷
خوزستان	۷۴۹۷۲۲/۴	×	×	۷۴۹۷۲۲/۴	×
زنجان	×	×	×	×	×
سمنان	×	×	×	×	×
سیستان و بلوچستان	×	×	×	×	×
فارس	۸۹۸۴۳۶/۲	۷۸۸۶۳۶/۴	۷۵۰۰۰۰/۰	۹۰۹۵۲۸/۳	۸۳۱۳۵۵/۹
قزوین	۷۹۳۸۹۴/۵	۸۱۵۱۳۹/۴	×	۷۸۷۴۶۹/۹	×
قم	×	×	×	×	×
کردستان	۴۹۵۵۳۹/۸	×	۲۱۰۰۳۲/۹	۵۳۵۹۴۳/۱	۳۵۰۰۰۰/۰
کرمان	×	×	×	×	×
کرمانشاه	۸۱۰۲۱۵/۲	×	×	۸۰۷۸۵۲/۳	۹۴۱۶۶۶/۷
کهگیلویه و بویراحمد	۱۱۵۸۸۲۳/۵	×	×	۱۱۸۵۷۱۴/۳	۱۱۰۰۰۰۰/۰
گلستان	۵۲۵۹۲۶/۶	۲۰۰۰۰۰۰/۰	۱۰۱۷۹۲۶/۳	۵۰۴۰۸۵/۶	۹۵۲۲۷۸/۲
گیلان	×	×	×	×	×
لرستان	۸۸۷۲۰۷/۲	۶۷۸۲۲۵/۸	×	۹۶۸۱۸۷/۵	×
مازندران	۱۰۱۸۰۶۰/۲	۹۱۷۵۰۰/۰	×	×	۲۵۰۰۰۰۰/۰
مرکزی	۴۹۸۱۳۰/۸	۴۷۰۲۴۷/۹	×	۵۱۵۰۰۰/۰	×
هرمزگان	۲۴۲۳۰۷۶/۹	۲۴۲۳۰۷۶/۹	×	×	×
همدان	×	×	×	×	×
یزد	×	×	×	×	×

۴۵- متوسط هزینه درو و خرمنکوبی محصول یک هکتار زمین زراعی با کمباین در فصول و سال ۱۳۹۷ (ریال)

استان	سال	بهار	تابستان	پاییز	زمستان
کل کشور	۳۱۹۶۵۳۲/۹	۲۰۶۶۱۷۶/۱	۳۷۴۲۱۰۰/۳	۴۳۸۴۸۳۹/۴	۲۶۵۸۷۲۶/۹
آذربایجان شرقی	۳۵۹۱۹۷۹/۴	۲۷۱۵۹۳۹/۳	۳۶۸۵۷۴۲/۱	۴۰۰۰۰۰۰/۰	×
آذربایجان غربی	۳۴۸۰۲۴۶/۶	×	۳۴۸۰۲۴۶/۶	×	×
اردبیل	۱۹۶۸۲۵۰/۴	۲۴۸۶۴۲۴/۱	۱۸۳۱۰۷۳/۸	۲۸۵۸۹۷۴/۴	×
اصفهان	۴۶۱۸۵۳۷/۵	۳۸۵۵۶۷۰/۰	۴۸۵۹۹۸۹/۵	۵۴۱۲۲۱۸/۹	×
البرز	۳۱۳۹۷۱۰/۷	۲۵۰۰۰۰۰/۰	۲۸۸۰۹۲۵/۵	۳۹۴۴۳۱۸/۲	×
ایلام	۲۲۲۵۷۲۹/۸	۲۱۴۹۹۰۲/۹	×	۳۲۰۱۳۹۴/۸	۲۴۰۰۰۰۰/۰
بوشهر	۱۷۱۹۰۰۳/۳	۱۷۱۹۰۰۳/۳	×	×	×
تهران	۳۱۴۷۹۹۶/۶	۲۷۵۴۲۵۲/۵	۲۹۹۲۹۰۲/۷	۴۰۵۲۹۳۰/۰	×
چهارمحال و بختیاری	۳۵۴۶۴۵۱/۵	۳۰۲۰۰۰۰/۰	۳۶۴۹۲۸۹/۸	۳۴۹۸۵۴۶/۵	×
خراسان جنوبی	۳۰۲۷۷۳۷/۲	۳۴۵۰۱۶۰/۸	۲۸۱۶۱۸۷/۱	۳۷۵۵۸۱۴/۰	×
خراسان رضوی	۲۳۰۵۱۸۳/۱	۲۶۸۷۳۹۱/۵	۲۰۴۶۸۹۸/۶	۴۲۵۶۰۷۷/۸	×
خراسان شمالی	۱۵۲۵۲۵۳/۷	۲۷۲۹۶۰۲/۰	۱۴۵۱۸۰۹/۵	۲۴۳۹۵۳۳/۴	×
خوزستان	۲۰۶۰۵۸۹/۱	۱۸۱۹۴۷۳/۴	×	۳۸۱۵۹۱۶/۲	۲۶۵۶۳۰۲/۵
زنجان	۱۹۸۴۹۶۷/۹	×	۱۹۱۶۸۳۱/۹	۱۳۴۲۲۵۸۰/۹	×
سمنان	۱۹۱۶۳۶۴/۷	۲۰۷۹۹۸۸/۲	۱۹۳۴۳۲۷/۱	۱۲۸۹۲۸۵/۷	×
سیستان و بلوچستان	۱۸۱۶۱۹۰/۵	۱۸۱۶۱۹۰/۵	×	×	×
فارس	۲۵۵۸۸۱۱/۱	۲۴۱۵۲۸۹/۹	۲۳۶۰۷۸۹/۷	۳۲۱۵۷۰۰/۶	×
قزوین	۲۲۹۱۵۳۹/۶	×	۲۲۹۱۴۱۵/۷	۲۶۰۰۰۰۰/۰	×
قم	۲۴۵۹۵۸۶/۴	۲۴۶۷۸۷۶/۵	۲۱۲۵۲۷۲/۷	×	×
کردستان	۱۳۹۳۵۰۴/۴	۱۶۶۰۶۲۱/۸	۱۳۶۶۶۶۳/۵	۲۵۱۰۵۱۸/۹	×
کرمان	۳۹۴۹۵۰۵/۵	۳۹۶۴۷۰۳/۸	۳۲۶۴۰۰۰/۰	×	×
کرمانشاه	۲۳۵۱۳۰۳/۶	۱۸۹۶۱۲۰/۷	۲۰۷۷۲۹۵/۳	۵۸۳۶۴۳۰/۴	×
کهگیلویه و بویراحمد	۲۰۸۵۲۲۳/۱	۱۸۶۴۵۴۳/۷	۲۲۲۸۹۵۱/۷	۳۹۳۷۸۱۳/۷	×
گلستان	۲۱۰۷۲۴۷/۲	۱۶۱۲۲۹۳/۳	۵۳۸۴۰۵۷/۳	۴۰۹۲۲۵۰/۴	×
گیلان	۱۲۲۴۴۷۶۸/۸	×	۱۲۲۴۴۷۶۸/۸	×	×
لرستان	۲۷۱۷۷۰۳/۱	۲۴۲۶۶۸۸/۶	۲۸۲۶۲۵۳/۶	۲۹۷۱۲۹۵/۳	×
مازندران	۹۰۹۳۵۰۴/۸	۳۸۷۷۹۳۰/۰	۱۱۱۰۹۸۸۰/۳	۹۸۴۹۲۶۵/۱	×
مرکزی	۲۰۴۳۲۷۳/۶	۱۷۷۷۷۷۷/۸	۲۰۴۵۰۹۲/۲	×	×
هرمزگان	۲۷۹۵۶۵۲/۲	۳۳۶۰۸۶۹/۶	×	×	۲۶۸۲۶۰۸/۷
همدان	۱۸۶۲۸۷۴/۰	×	۱۸۶۲۸۷۴/۰	×	×
یزد	۵۰۲۸۱۴۸/۱	۵۴۷۶۸۶۶/۶	۲۰۷۹۶۷۴/۸	۵۰۰۰۰۰۰/۰	×

۴۶- متوسط دستمزد یک روز کارگر میوه‌چین (مرد) در فصول و سال ۱۳۹۷ (ریال)

استان	سال	بهار	تابستان	پاییز	زمستان
کل کشور	۵۳۴۰۷۱/۵	۴۱۳۷۳۳/۰	۵۷۳۴۱۹/۱	۵۹۶۱۶۹/۰	۵۷۳۳۳۰/۱
آذربایجان شرقی	۶۲۵۹۵۹/۸	۷۸۴۹۵۳/۷	۶۸۵۶۲۴/۹	۵۹۵۴۱۸/۸	۱۳۳۰۰۰۰/۰
آذربایجان غربی	۵۹۶۵۶۳/۲	۵۶۶۳۰۶/۹	۶۲۵۹۵۸/۰	۵۷۵۷۰۸/۸	×
اردبیل	۷۶۹۶۲۳/۷	×	۷۶۷۵۲۸/۷	۸۰۰۰۰۰/۰	×
اصفهان	۷۰۸۵۶۸/۷	۶۸۸۳۱۵/۳	۶۹۸۹۵۰/۶	۶۸۱۶۵۵/۵	۸۱۷۸۲۲/۵
البرز	۵۲۳۲۳۹/۷	۵۴۴۳۶۶/۲	۵۱۰۳۵۳/۹	۵۴۵۴۱۲/۲	×
ایلام	۵۹۲۶۳۹/۳	۵۷۳۵۵۲/۹	۵۹۸۵۵۷/۹	۶۲۷۰۳۲/۳	×
بوشهر	۵۶۲۸۷۷/۹	۴۹۵۲۲۷/۴	۵۷۶۴۳۵/۳	۶۵۲۷۸۹/۱	۶۰۸۲۵۱/۳
تهران	۶۲۳۱۱۱/۱	۵۹۸۱۰۸/۸	۶۰۸۹۵۸/۳	۶۵۸۰۵۲/۱	×
چهارمحال و بختیاری	۶۸۴۲۸۲/۷	۶۸۰۰۰۰/۰	۶۸۶۶۸۳/۷	۶۷۸۵۷۱/۴	×
خراسان جنوبی	۴۱۴۸۶۴/۱	۴۴۹۲۰۶/۳	۴۰۵۸۷۱/۹	۴۱۱۶۵۵/۷	۴۲۶۹۲۳/۱
خراسان رضوی	۳۹۱۱۳۸/۴	۳۱۳۹۹۹/۶	۳۹۳۵۲۸/۱	۴۱۶۵۴۷/۹	×
خراسان شمالی	۴۶۴۲۴۰/۶	۴۲۴۰۷۸/۴	۴۶۴۷۲۶/۹	۵۱۷۰۵۳/۳	×
خوزستان	۵۴۱۳۹۳/۳	۴۷۰۰۰۰/۰	۵۱۴۶۱۵/۸	۵۳۷۰۵۸/۸	۵۷۳۳۶۱/۱
زنجان	۷۰۲۲۴۶/۴	×	۶۹۳۲۵۲/۲	۷۱۵۸۷۴/۲	×
سمنان	۴۶۹۸۴۰/۶	۵۰۰۷۴۳/۵	۴۸۸۲۳۵/۳	۴۶۴۹۳۰/۰	×
سیستان و بلوچستان	۳۶۰۶۸۳/۸	۳۵۷۳۵۲/۹	۳۶۲۰۴۸/۲	×	×
فارس	۵۱۶۷۰۰/۷	۵۰۲۱۸۰/۳	۵۵۲۱۵۵/۲	۵۷۸۱۵۹/۷	۶۵۱۳۸۸/۹
قزوین	۶۴۹۶۸۶/۴	×	۶۲۹۲۹۹/۰	۶۶۸۴۸۸/۴	×
قم	۵۹۷۱۰۱/۹	۶۳۸۱۱۹/۹	۵۸۸۰۱۶/۶	۸۰۳۹۹۳/۷	×
کردستان	۵۳۹۸۹۹/۳	۴۴۱۸۴۹/۵	۵۰۸۷۶۴/۹	۷۶۵۳۸۴/۶	×
کرمان	۵۳۵۶۲۱/۴	۴۶۵۰۰۰/۰	۵۱۱۹۳۹/۱	۵۶۳۸۰۲/۶	۶۰۳۶۶۲/۲
کرمانشاه	۹۴۲۷۸۶/۷	۷۵۰۶۴۹/۴	۱۰۱۲۴۳۹/۱	۸۶۴۹۸۱/۷	×
کهگیلویه و بویراحمد	۶۲۲۳۵۷/۹	۶۰۰۰۰۰/۰	۶۱۳۰۶۵/۳	۶۲۵۱۶۶/۵	۷۰۰۰۰۰/۰
گلستان	۳۸۶۱۳۳/۴	۳۶۱۵۱۵/۷	۳۷۶۵۴۸/۹	۴۰۷۶۲۸/۹	×
گیلان	۷۲۱۸۴۶/۵	×	۹۰۰۰۰۰/۰	۶۹۳۴۴۳/۵	۹۰۳۰۶۲/۷
لرستان	۵۲۰۰۰۰/۰	×	۵۲۰۰۰۰/۰	×	×
مازندران	۵۱۴۶۴۹/۷	۴۸۱۲۵۳/۸	۶۱۹۶۳۹/۵	۶۰۳۱۲۵/۸	۵۷۷۶۲۶/۹
مرکزی	۶۲۹۱۸۳/۰	۵۲۷۷۶۱/۶	۶۱۶۴۴۲/۹	۶۵۲۲۸۶/۲	۶۳۳۰۱۸/۹
هرمزگان	۴۳۹۸۱۳/۹	۳۷۳۴۳۰/۶	۴۳۵۷۶۳/۴	۴۵۹۵۰۹/۲	۴۹۵۱۲۷/۷
همدان	۷۰۶۵۶۷/۱	۶۰۰۰۰۰/۰	۶۸۵۳۲۶/۵	۷۴۳۹۵۸/۰	۶۵۲۱۷۳/۹
یزد	۵۸۳۳۲۲/۱	۵۲۲۶۸۶/۷	۵۷۷۷۱۵/۵	۵۸۲۱۲۱/۴	۶۹۴۷۹۹/۰

۴۷- متوسط دستمزد یک روز کارگر میوه‌چین (زن) در فصول و سال ۱۳۹۷ (ریال)

استان	سال	بهار	تابستان	پاییز	زمستان
کل کشور	۴۰۷۴۴۵/۱	۳۸۱۸۰۸/۵	۴۲۲۱۹۴/۷	۴۷۶۱۷۱/۳	۴۱۹۸۸۵/۹
آذربایجان شرقی	۴۶۰۰۷۷/۵	۵۱۶۶۶۶/۷	۴۶۹۲۵۶/۳	۴۵۷۰۴۶/۱	×
آذربایجان غربی	۵۶۹۵۱۵/۱	×	۵۹۲۸۰۹/۰	۵۶۴۵۳۴/۵	×
اردبیل	۵۶۶۶۶۶/۷	×	۶۰۰۰۰۰/۰	۵۵۰۰۰۰/۰	×
اصفهان	۵۴۵۶۵۰/۵	۴۵۵۲۹۶/۴	۵۳۳۹۷۱/۵	۵۴۹۲۱۰/۸	۸۰۰۰۰۰/۰
البرز	۳۸۰۴۵۸/۵	۴۱۸۸۰۳/۴	۳۶۵۲۷۰/۸	۴۳۷۵۵۳/۶	×
ایلام	۵۸۱۶۵۳/۶	۵۶۲۵۸۷/۴	۵۹۵۳۲۱/۶	۶۰۲۰۴۱/۹	×
بوشهر	۴۹۵۰۱۷/۴	۴۹۳۰۶۲/۴	۴۳۱۱۴۸/۶	۵۲۹۳۵۹/۸	۴۹۱۰۱۲/۴
تهران	۴۳۹۱۱۰/۲	۳۶۲۵۳۶/۴	۴۹۱۷۲۹/۸	۵۰۱۶۰۷/۲	×
چهارمحال و بختیاری	۶۸۸۱۸۱/۸	×	۶۸۸۱۸۱/۸	×	×
خراسان جنوبی	۳۲۲۴۰۳/۲	۳۴۰۰۶۵/۴	۳۱۵۴۱۳/۵	۳۱۱۴۷۳/۴	×
خراسان رضوی	۳۰۹۲۸۴/۵	۲۸۲۶۶۰/۱	۳۰۸۹۴۱/۷	۳۱۲۲۲۳/۹	۲۵۰۰۰۰/۰
خراسان شمالی	۳۷۰۸۵۸/۱	۳۰۰۳۵۳/۰	۳۲۱۶۲۵/۰	۵۳۴۵۳۲/۰	۳۵۰۰۰۰/۰
خوزستان	×	×	×	×	×
زنجان	۶۷۵۲۶۷/۹	×	۶۷۵۲۶۷/۹	×	×
سمنان	۳۷۸۷۲۶/۷	۳۹۴۲۶۲/۳	۳۷۸۴۷۰/۰	۳۷۷۷۲۷/۳	×
سیستان و بلوچستان	×	×	×	×	×
فارس	۴۱۳۳۹۹/۶	۴۰۰۱۰۱/۱	۴۹۹۲۴۹/۴	۴۷۰۱۵۶/۴	۴۷۵۰۰۰/۰
قزوین	۵۷۵۹۷۶/۷	×	۵۹۰۵۳۶/۵	۵۶۲۲۰۳/۰	×
قم	۳۹۴۵۴۹/۵	۴۰۵۹۰۹/۱	۳۹۲۱۵۱/۲	۴۶۵۴۸۳/۹	×
کردستان	۳۹۲۵۴۱/۱	۳۵۰۲۶۲/۷	۵۱۲۵۰۰/۰	۴۰۰۰۰۰/۰	×
کرمان	۴۰۰۶۴۶/۶	۳۶۴۵۴۵/۵	۳۹۲۱۷۸/۳	۴۱۵۰۰۲/۳	۴۵۵۸۲۵/۲
کرمانشاه	۸۰۸۶۰۵/۷	۶۳۴۰۴۲/۶	۹۷۵۱۷۲/۰	۵۸۸۰۱۷/۸	×
کهگیلویه و بویراحمد	۵۹۰۹۸۳/۶	×	۶۰۰۰۰۰/۰	۵۹۰۹۰۹/۱	۵۵۰۰۰۰/۰
گلستان	۳۰۰۴۲۸/۴	۲۹۱۱۸۱/۵	۲۸۵۲۷۶/۱	۳۱۴۸۶۱/۹	×
گیلان	۶۲۰۱۱۲/۲	×	۸۰۰۰۰۰/۰	۶۰۶۴۱۸/۱	۷۱۸۶۰۸/۰
لرستان	۴۵۷۵۰۰/۰	×	۴۵۷۵۰۰/۰	×	×
مازندران	۴۱۵۸۱۰/۶	۳۸۲۶۱۱/۵	۵۱۱۸۳۸/۷	۵۰۵۹۱۲/۸	۴۷۸۲۸۲/۶
مرکزی	۴۶۰۳۹۰/۵	۴۱۱۲۴۸/۷	۴۱۸۳۵۸/۹	۵۹۱۹۲۳/۵	۵۳۸۸۸۸/۹
هرمزگان	۳۱۶۰۸۹/۲	۲۷۳۲۰۱/۹	۳۰۵۰۰۵/۶	۳۵۵۶۰۷/۸	۳۵۹۱۴۷/۷
همدان	۵۸۵۹۰۴/۹	×	۵۷۳۹۸۴/۹	۶۱۳۲۶۰/۸	۶۰۰۰۰۰/۰
یزد	۵۰۹۸۳۶/۳	۵۰۵۴۵۴/۵	×	۵۴۹۴۵۲/۱	×



۴۸- متوسط دستمزد یک روز کارگر دروگر غلات (مرد) در فصول و سال ۱۳۹۷ (ریال)

استان	سال	بهار	تابستان	پاییز	زمستان
کل کشور	۸۱۷۸۱۳/۶	۵۷۶۸۶۷/۹	۹۲۷۴۱۸/۵	۶۵۲۳۲۵/۷	×
آذربایجان شرقی	۹۳۱۰۹۴/۷	۱۱۷۷۳۳۳/۳	۹۳۱۹۵۱/۸	۷۸۹۳۰۸/۲	×
آذربایجان غربی	۸۱۶۹۲۳/۱	×	۸۱۶۹۲۳/۱	×	×
اردبیل	۷۴۳۵۴۳/۹	×	۷۴۳۵۴۳/۹	×	×
اصفهان	۷۰۳۶۲۸/۷	۵۶۸۳۶۵/۶	۷۰۸۱۱۵/۵	۷۶۷۷۶۴/۳	×
البرز	۵۳۹۰۲۴/۴	۵۰۰۰۰۰/۰	۶۰۰۰۰۰/۰	×	×
ایلام	۶۵۷۰۸۱/۱	۶۴۲۷۶۱/۷	۶۵۰۰۰۰/۰	۷۳۳۷۷۶/۵	×
بوشهر	۵۳۵۷۱۷/۳	۴۹۸۷۴۳/۱	×	۷۲۵۲۵۷/۷	×
تهران	۷۱۶۴۵۰/۶	۶۰۰۰۰۰/۰	۷۶۸۲۶۷/۰	۶۰۰۰۰۰/۰	×
چهارمحال و بختیاری	۶۸۷۲۱۴/۱	۶۵۵۳۷۱/۰	۶۹۰۶۴۷/۱	۶۹۸۴۴۰/۴	×
خراسان جنوبی	۴۱۶۴۲۰/۷	۴۲۷۵۹۸/۶	۳۶۰۳۲۶/۱	۴۵۰۰۰۰/۰	×
خراسان رضوی	۴۴۶۳۶۲/۴	۳۰۸۰۰۰/۰	۴۷۵۸۲۶/۲	×	×
خراسان شمالی	۵۴۸۵۹۴/۰	۵۰۱۲۲۷/۹	۵۵۲۰۱۲/۰	۵۵۹۴۶۰/۹	×
خوزستان	۷۶۷۵۱۱/۵	۷۶۷۴۴۹/۷	×	۷۶۷۵۸۰/۸	×
زنجان	۶۲۲۰۰۱/۷	×	۶۳۷۱۴۹/۵	۶۱۹۸۷۱/۹	×
سمنان	۶۱۶۶۶۶/۷	×	۶۱۶۶۶۶/۷	×	×
سیستان و بلوچستان	۳۲۲۲۲۲/۲	۳۲۲۲۲۲/۲	×	×	×
فارس	۶۸۲۸۵۵/۸	۵۹۲۰۹۰/۴	۶۵۰۰۰۰/۰	۷۰۲۹۰۲/۸	×
قزوین	۸۰۰۰۰۰/۰	×	×	۸۰۰۰۰۰/۰	×
قم	۶۲۳۰۲۹/۳	۶۷۸۱۲۵/۰	۶۰۰۷۱۲/۰	×	×
کردستان	۶۹۲۴۸۹/۴	۶۵۰۵۱۰/۹	۷۲۳۱۸۵/۷	۷۰۰۰۰۰/۰	×
کرمان	۵۰۰۰۰۰/۰	×	۵۰۰۰۰۰/۰	۵۰۰۰۰۰/۰	×
کرمانشاه	۶۹۸۰۲۰/۴	۶۹۵۱۲۲/۰	۷۱۵۵۳۶/۲	۶۳۱۷۱۰/۲	×
کهگیلویه و بویراحمد	۶۶۷۷۵۹/۱	۵۸۹۵۵۵/۱	۶۹۶۷۱۰/۵	۷۷۰۴۵۴/۵	×
گلستان	۴۶۱۰۴۵/۶	۳۷۱۶۴۱/۸	۴۵۳۶۰۴/۰	۵۵۰۰۰۰/۰	×
گیلان	۱۲۴۷۶۰۳/۴	×	۱۲۴۷۶۰۳/۴	×	×
لرستان	۶۰۰۰۰۰/۰	×	×	۶۰۰۰۰۰/۰	×
مازندران	۸۷۶۱۸۱/۱	۴۵۱۴۴۷/۴	۸۸۱۹۴۷/۹	×	×
مرکزی	۶۶۰۰۰۰/۰	×	۶۶۶۶۶۶/۷	۶۵۵۶۵۲/۲	×
هرمزگان	۴۰۰۰۰۰/۰	۴۰۰۰۰۰/۰	×	×	×
همدان	۵۰۲۸۵۷/۱	×	۵۰۲۸۵۷/۱	×	×
یزد	۵۷۸۴۸۹/۴	۵۴۸۳۰۹/۲	۵۸۲۸۳۴/۲	۶۵۰۰۰۰/۰	×

۴۹- متوسط دستمزد یک روز کارگر وجین کار و تنک کار (مرد) در فصول و سال ۱۳۹۷ (ریال)

استان	سال	بهار	تابستان	پاییز	زمستان
کل کشور	۵۸۱۳۷۰/۴	۵۹۷۶۱۱/۲	۵۴۲۷۵۸/۶	۵۶۹۶۱۱/۹	۷۱۹۳۱۵/۱
آذربایجان شرقی	۷۶۴۹۴۴/۵	۷۶۹۷۱۵/۸	۷۰۹۹۳۸/۹	×	۱۲۹۱۳۳۱/۳
آذربایجان غربی	۶۲۰۰۲۸/۹	۶۲۶۵۲۷/۴	۶۰۱۸۱۶/۹	×	×
اردبیل	۵۴۸۷۶۶/۱	۵۴۶۸۷۸/۶	۶۱۰۳۷۷/۴	×	×
اصفهان	۶۴۹۹۵۴/۳	۶۵۵۷۵۹/۲	۶۳۸۴۱۰/۵	۷۵۵۳۵۷/۱	۶۰۰۰۰۰/۰
البرز	۵۰۳۰۲۲/۷	۵۰۰۰۰۰/۰	۵۰۲۸۴۳/۶	۵۳۰۰۰۰/۰	×
ایلام	×	×	×	×	×
بوشهر	۶۸۸۸۸۸/۹	×	×	۶۸۸۲۳۵/۳	۷۰۰۰۰۰/۰
تهران	۵۸۶۴۵۸/۱	۵۶۷۸۴۷/۷	۵۹۲۴۱۹/۸	۶۲۴۱۰۷/۱	۶۲۲۲۲۲/۲
چهارمحال و بختیاری	۶۵۹۳۵۹/۰	×	۶۵۹۳۵۹/۰	×	×
خراسان جنوبی	۳۷۴۴۶۸/۱	۳۷۵۷۵۷/۶	۳۷۱۴۲۸/۶	×	×
خراسان رضوی	۳۷۳۷۱۷/۵	۳۷۲۳۵۷/۷	۳۷۳۱۵۲/۴	×	۵۰۰۰۰۰/۰
خراسان شمالی	۵۱۴۰۷۷/۰	۴۵۹۴۲۷/۶	۳۹۹۶۲۹/۶	۵۶۴۲۰۴/۴	۸۷۹۳۳۲/۲
خوزستان	۴۵۱۳۷۳/۷	×	۴۳۰۰۰۰/۰	۴۸۲۸۰۳/۵	۴۲۹۶۱۵/۸
زنجان	۶۲۶۲۲۵/۹	۶۱۰۹۴۲/۱	۵۹۲۸۸۱/۰	×	۷۷۹۱۷۵/۹
سمنان	۴۳۸۶۳۲/۱	۴۱۷۷۶۹/۵	۴۷۸۹۰۹/۷	×	×
سیستان و بلوچستان	×	×	×	×	×
فارس	۵۳۴۸۴۱/۶	۵۳۱۷۲۹/۶	۵۰۹۹۷۲/۰	۵۶۱۰۱۳/۴	۶۸۶۵۱۶/۹
قزوین	۶۲۴۵۱۰/۳	۶۰۷۳۲۷/۶	۶۲۷۷۰۳/۶	×	×
قم	۶۱۸۱۲۷/۴	۵۵۲۸۲۷/۲	۵۵۰۹۵۸/۹	۵۹۰۹۷۷/۰	۸۶۹۲۶۱/۴
کردستان	۴۴۷۷۰۸/۳	۴۴۱۶۱۲/۹	۵۰۰۰۰۰/۰	۴۰۰۰۰۰/۰	×
کرمان	×	×	×	×	×
کرمانشاه	۵۹۱۱۱۸/۳	۵۷۶۸۸۹/۷	۶۵۰۰۰۰/۰	×	۷۰۰۰۰۰/۰
کهگیلویه و بویراحمد	۸۵۰۲۸۹/۰	×	۷۰۰۰۰۰/۰	۸۰۰۰۰۰/۰	۸۶۷۸۸۳/۲
گلستان	۳۸۵۷۲۲/۲	۳۶۶۹۲۸/۲	۳۸۸۹۱۵/۸	۳۹۸۰۷۶/۹	۴۹۴۵۹۴/۶
گیلان	۱۲۰۸۹۹۷/۴	۱۲۰۸۹۹۷/۴	×	×	×
لرستان	۵۱۹۷۰۱/۵	×	۵۱۹۷۰۱/۵	×	×
مازندران	۸۳۵۵۶۹/۳	۸۶۳۷۱۴/۱	۶۰۲۰۲۶/۷	×	×
مرکزی	۵۵۷۰۹۰/۱	۵۸۸۱۹۸/۸	۵۳۱۲۸۱/۶	۶۰۰۰۰۰/۰	×
هرمزگان	×	×	×	×	×
همدان	۶۲۴۱۵۰/۹	۶۲۴۱۵۰/۹	×	×	×
یزد	×	×	×	×	×

۵۰ - متوسط دستمزد یک روز کارگر و جین کار و تنک کار (زن) در فصول و سال ۱۳۹۷ (ریال)

استان	سال	بهار	تابستان	پاییز	زمستان
کل کشور .....	۵۱۱۲۹۰/۱	۶۵۹۶۱۷/۲	۴۱۳۳۶۶/۱	۳۱۹۴۶۰/۲	۳۹۹۱۱۹/۷
آذربایجان شرقی .....	۵۴۱۰۵۰/۰	۵۴۳۷۵۰/۰	۵۳۹۸۱۲/۲	×	×
آذربایجان غربی .....	۵۵۲۲۴۷/۹	۵۴۷۲۹۲/۲	۵۶۲۲۶۹/۱	×	×
اردبیل .....	۵۰۴۸۵۶/۲	۵۰۴۰۴۲/۲	۵۲۳۱۹۳/۹	×	×
اصفهان .....	۵۲۹۲۳۸/۹	۶۳۴۶۱۵/۴	۴۵۸۱۳۵/۶	۶۸۰۸۳۳/۳	×
البرز .....	۳۸۰۱۶۵/۳	۵۰۰۰۰۰/۰	۳۶۱۹۰۴/۸	۵۰۰۰۰۰/۰	×
ایلام .....	×	×	×	×	×
بوشهر .....	۵۵۰۰۰۰/۰	×	×	۵۶۶۶۶۶/۷	۵۰۰۰۰۰/۰
تهران .....	۳۸۰۹۷۹/۰	۳۵۸۱۹۹/۱	۳۷۲۴۰۰/۲	۵۱۳۴۷۵/۲	۶۳۰۰۰۰/۰
چهارمحال و بختیاری .....	×	×	×	×	×
خراسان جنوبی .....	×	×	×	×	×
خراسان رضوی .....	۲۷۹۰۷۴/۸	۲۷۲۷۲۹/۰	۳۰۵۱۶۷/۳	×	×
خراسان شمالی .....	۳۱۱۱۰۱/۸	۲۹۳۲۹۵/۲	۳۲۹۴۸۳/۷	۳۵۱۰۲۲/۱	×
خوزستان .....	۳۴۷۶۵۶/۷	۲۸۴۰۹۳/۶	۳۵۵۸۲۴/۰	۳۴۲۹۵۳/۲	۳۷۴۱۳۰/۲
زنجان .....	۶۵۵۳۶۹/۵	۶۵۵۳۶۹/۵	×	×	×
سمنان .....	۳۳۷۲۴۶/۷	۳۳۹۴۰۳/۱	۳۳۰۵۹۹/۱	×	×
سیستان و بلوچستان .....	×	×	×	×	×
فارس .....	۴۴۷۲۴۸/۱	۴۴۶۴۱۷/۸	۴۴۰۰۲۵/۹	۴۷۷۲۰۵/۹	۴۷۱۱۵۹/۶
قزوین .....	۶۱۲۸۹۹/۵	۵۷۵۰۰۰/۰	۶۱۳۲۶۳/۷	×	×
قم .....	۴۲۵۰۵۴/۷	۳۶۰۸۳۳/۳	۳۸۴۵۰۰/۰	۴۲۹۲۱۳/۸	۵۷۴۸۱۴/۸
کردستان .....	۳۴۰۲۴۳/۹	۳۲۵۷۵۷/۶	۴۰۰۰۰۰/۰	۴۰۰۰۰۰/۰	×
کرمان .....	×	×	×	×	×
کرمانشاه .....	۵۸۹۴۸۵/۵	۵۷۸۵۸۹/۴	۶۶۶۶۶۶/۷	×	۷۰۰۰۰۰/۰
کهگیلویه و بویراحمد .....	×	×	×	×	×
گلستان .....	۲۸۶۴۸۳/۷	۲۶۵۸۶۱/۴	۲۹۱۸۸۴/۳	۲۸۶۸۸۳/۱	۳۱۸۶۳۷/۶
گیلان .....	۱۰۲۶۲۲۵/۰	۱۰۲۶۲۲۵/۰	×	×	×
لرستان .....	۴۶۲۰۶۰/۳	×	۴۶۲۰۶۰/۳	×	×
مازندران .....	۶۳۵۱۰۴/۵	۶۴۲۹۱۵/۵	۵۰۵۵۳۶/۶	×	۵۴۹۵۷۸/۳
مرکزی .....	۴۶۸۵۴۱/۳	۵۰۲۲۸۰/۱	۴۲۹۰۰۷/۶	×	×
هرمزگان .....	×	×	×	×	×
همدان .....	۶۴۰۰۰۰/۰	۶۴۰۰۰۰/۰	×	×	×
یزد .....	×	×	×	×	×

۵۱ - متوسط دستمزد یک روز کارگر نهرکش و مرزبند (مرد) در فصول و سال ۱۳۹۷ (ریال)

استان	سال	بهار	تابستان	پاییز	زمستان
کل کشور	۵۸۱۱۰۵/۷	۵۷۲۳۷۴/۴	۵۸۵۷۷۱/۲	۵۹۸۶۷۸/۴	۶۸۸۱۱۵/۵
آذربایجان شرقی	۶۹۱۱۷۳/۹	۶۷۷۴۱۴/۰	۷۱۵۶۲۵/۰	۷۱۶۵۹۸/۴	۷۹۷۵۳۰/۹
آذربایجان غربی	۶۵۲۶۲۵/۲	۶۵۲۶۲۵/۲	×	×	×
اردبیل	۸۵۰۰۱۱/۷	۷۷۳۴۹۴/۹	۹۱۷۶۵۸/۳	۹۹۳۶۹۰/۹	×
اصفهان	۶۳۰۵۶۷/۳	۶۳۰۲۹۷/۴	۵۵۱۸۵۱/۹	۶۴۸۳۳۶/۹	۷۰۷۸۱۲/۵
البرز	۵۸۳۰۷۴/۸	۵۵۲۶۳۱/۶	۶۰۰۷۱۹/۴	۵۸۱۳۲۰/۱	۶۲۹۰۳۲/۳
ایلام	۶۶۶۰۸۰/۵	۶۲۶۱۳۰/۷	۶۵۱۲۵۷/۰	۷۲۰۲۷۲/۱	۷۳۲۲۱۷/۸
بوشهر	۶۸۶۷۹۲/۵	×	×	۶۸۶۷۹۲/۵	×
تهران	۶۰۴۲۶۲/۵	۵۸۹۱۹۲/۴	۶۴۱۰۷۵/۸	۶۱۱۷۱۳/۰	۷۷۵۰۰۰/۰
چهارمحال و بختیاری	×	×	×	×	×
خراسان جنوبی	۳۰۰۰۰۰/۰	×	×	×	۳۰۰۰۰۰/۰
خراسان رضوی	۳۴۴۷۱۸/۶	۳۴۳۳۳۳/۳	×	۳۹۴۷۹۱/۷	×
خراسان شمالی	۵۸۷۴۸۱/۹	۴۸۹۶۰۷/۵	۵۹۱۳۱۴/۴	۶۰۲۰۳۸/۵	۸۵۷۱۱۲/۸
خوزستان	۶۰۶۷۴۰/۷	۵۰۷۳۰۷/۲	۶۰۵۲۲۲/۷	۵۹۸۲۰۸/۴	۶۹۱۳۴۰/۳
زنجان	×	×	×	×	×
سمنان	۶۰۷۶۷۶/۵	۵۲۷۴۷۹/۰	×	۶۳۵۱۵۰/۹	×
سیستان و بلوچستان	×	×	×	×	×
فارس	۴۶۷۹۹۸/۵	۴۵۴۶۹۳/۷	۶۰۷۳۸۲/۱	۵۸۱۰۰۲/۴	۶۲۰۳۱۰/۵
قزوین	۶۰۰۰۰۰/۰	۶۰۰۰۰۰/۰	×	×	×
قم	۷۱۱۸۳۶/۱	۵۸۶۲۳۰/۸	۵۸۳۹۳۴/۴	۶۲۵۸۸۸/۱	۹۰۲۰۹۱/۸
کردستان	۶۳۲۷۱۱/۶	۶۳۶۸۸۱/۶	۶۰۰۰۰۰/۰	۵۰۰۰۰۰/۰	×
کرمان	۵۰۰۰۰۰/۰	×	×	۵۰۰۰۰۰/۰	×
کرمانشاه	۸۰۰۰۰۰/۰	×	×	×	۸۰۰۰۰۰/۰
کهگیلویه و بویراحمد	۶۷۰۰۰۰/۰	×	۶۷۰۰۰۰/۰	×	×
گلستان	۴۰۳۱۹۵/۱	۴۰۱۸۲۱/۳	۴۰۷۴۳۸/۰	۳۷۱۴۲۸/۶	۴۲۲۸۹۷/۲
گیلان	۱۰۸۳۲۵۵/۸	۱۰۸۳۰۲۱/۰	×	×	۱۱۵۹۴۶۸/۴
لرستان	×	×	×	×	×
مازندران	۹۰۵۰۳۷/۶	۹۰۵۰۳۷/۶	×	×	×
مرکزی	۵۷۹۳۷۵/۰	۶۲۸۵۷۱/۴	۵۵۹۳۷۵/۰	۵۷۸۹۴۷/۴	×
هرمزگان	۴۳۰۴۵۵/۲	×	۴۳۰۴۵۵/۲	×	×
همدان	۵۸۵۷۱۴/۳	۵۸۵۷۱۴/۳	×	×	×
یزد	۶۲۲۹۲۲/۷	۵۳۴۹۳۹/۸	۵۸۰۶۶۵/۷	۶۰۳۰۱۹/۸	۶۸۸۵۹۵/۴

۵۲ - متوسط دستمزد یک روز کارگر بیلزن زمین زراعی (مرد) در فصول و سال ۱۳۹۷ (ریال)

استان	سال	بهار	تابستان	پاییز	زمستان
کل کشور	۵۹۹۴۹۱/۰	۵۱۲۶۳۱/۱	۵۱۳۱۶۰/۵	۵۹۱۸۵۳۳/۱	۶۵۶۰۰۰/۵
آذربایجان شرقی	۷۵۶۲۸۸/۷	۷۲۰۵۴۸/۴	۸۱۱۳۲۰/۸	۷۹۴۸۰۳/۸	۷۳۹۲۹۲/۷
آذربایجان غربی	۶۶۱۱۳۱/۶	۶۶۱۱۳۸/۷	×	۶۹۰۹۰۹/۱	۶۰۰۰۰۰/۰
اردبیل	۷۰۰۰۰۰/۰	×	×	۷۰۰۰۰۰/۰	×
اصفهان	۶۷۰۹۱۵/۵	۶۵۳۵۳۱/۹	۵۸۵۲۱۴/۰	۶۴۷۶۴۳/۸	۷۴۸۷۲۵/۷
البرز	۵۵۱۵۶۷/۷	۵۰۶۷۶۱/۲	۶۲۳۱۵۹/۵	۵۰۰۰۰۰/۰	۵۹۹۱۶۳/۲
ایلام	۶۶۴۲۸۹/۰	۶۲۷۴۹۰/۰	۶۵۲۴۹۰/۹	۷۲۲۶۴۷/۱	۷۳۰۰۰۸/۳
بوشهر	۶۵۳۸۴۶/۲	۵۸۳۳۳۳/۳	۶۰۰۰۰۰/۰	۶۶۸۰۴۰/۰	×
تهران	۷۰۶۴۶۲/۶	۵۸۲۳۱۶/۱	۶۳۲۱۶۰/۳	۸۶۳۰۰۷/۸	۷۹۰۴۳۲/۱
چهارمحال و بختیاری	۶۸۲۳۰۷/۵	۶۵۳۸۳۱/۷	۶۹۰۲۱۱/۹	۶۶۸۷۲۳/۴	۶۸۱۸۵۷/۱
خراسان جنوبی	۳۸۸۱۵۷/۹	۳۵۰۰۰۰/۰	۵۰۰۰۰۰/۰	×	۳۳۳۳۳۳/۳
خراسان رضوی	۴۳۳۱۴۰/۷	۴۰۴۸۰۶/۲	×	۴۴۶۷۲۸/۶	×
خراسان شمالی	۴۴۷۴۰۹/۹	۵۰۶۱۷۹/۱	۳۷۱۴۸۸/۱	۴۱۷۳۶۱/۷	۴۴۷۵۰۶/۱
خوزستان	۵۲۳۵۳۱/۲	۵۱۷۸۵۷/۱	×	۶۰۷۶۶۴/۲	۴۶۶۷۰۳/۳
زنجان	×	×	×	×	×
سمنان	۶۲۵۱۵۸/۸	۵۷۷۶۸۹/۰	۵۶۰۹۵۶/۲	۷۲۶۵۷۸/۶	۵۸۸۰۰۰/۰
سیستان و بلوچستان	۳۸۰۰۹۳/۵	۳۵۰۵۷۹/۷	۳۸۰۰۰۰/۰	۴۶۶۶۶۶/۷	۴۰۸۲۳۵/۳
فارس	۵۷۴۵۴۷/۷	۵۷۳۰۲۲/۶	۵۵۹۸۵۴/۸	۵۷۳۰۵۰/۴	۵۹۸۹۲۴/۲
قزوین	×	×	×	×	×
قم	۷۰۴۳۶۹/۴	×	۵۷۶۹۹۱/۲	۶۲۹۰۲۴/۴	۸۸۶۳۹۹/۲
کردستان	۵۵۶۳۰۲/۵	۵۱۷۳۹۱/۳	۶۱۰۰۰۰/۰	×	×
کرمان	۴۸۵۵۹۳/۲	×	×	۵۵۰۰۰۰/۰	۴۸۲۱۴۲/۹
کرمانشاه	×	×	×	×	×
کهگیلویه و بویراحمد	۶۸۶۶۹۳/۸	۷۰۰۰۰۰/۰	۶۷۰۷۰۰/۶	۶۶۱۴۲۸/۶	۶۹۷۱۰۱/۴
گلستان	۴۱۹۶۲۵/۴	۳۸۰۱۶۴/۵	۳۶۹۷۷۴/۰	۴۰۰۰۰۰/۰	۵۳۶۲۹۵/۳
گیلان	×	×	×	×	×
لرستان	×	×	×	×	×
مازندران	۷۱۲۲۹۷/۶	۶۹۴۶۱۷/۳	×	×	۸۵۰۰۰۰/۰
مرکزی	×	×	×	×	×
هرمزگان	۴۷۹۶۰۲/۸	۴۸۷۰۸۲/۸	۴۶۷۵۰۰/۰	×	×
همدان	۶۱۲۱۳۴/۸	۵۹۶۱۲۷/۱	۶۳۲۵۰۰/۰	۶۳۷۵۰۰/۰	×
یزد	۵۸۸۱۳۰/۹	۵۳۳۶۲۹/۴	۵۵۷۳۳۷/۷	۵۹۸۴۳۷/۲	۶۵۴۶۹۱/۹

۵۳ - متوسط دستمزد یک روز کارگر بیلزن باغ (مرد) در فصول و سال ۱۳۹۷ (ریال)

استان	سال	بهار	تابستان	پاییز	زمستان
کل کشور	۶۱۹۰۵۳/۰	۵۷۱۴۲۹/۵	۵۹۴۰۰۴/۲	۶۰۲۳۶۳/۰	۷۷۰۴۳۵/۱
آذربایجان شرقی	۶۳۱۹۸۴/۹	۶۲۹۹۰۴/۶	۵۶۰۶۵۰/۸	۷۲۲۹۴۱/۲	۸۳۹۸۱۱/۳
آذربایجان غربی	۶۵۸۹۸۵/۲	۶۵۷۳۶۵/۷	×	۷۰۰۰۰۰/۰	۶۷۸۷۷۵/۴
اردبیل	۶۵۸۶۵۸/۵	۶۲۹۵۸۷/۴	×	۷۴۵۳۰۷/۴	×
اصفهان	۷۰۶۵۴۵/۶	۶۷۱۷۳۰/۷	۵۰۰۰۰۰/۰	۷۰۹۸۵۹/۲	۷۵۶۵۰۵/۰
البرز	۵۹۹۶۸۵/۳	۵۱۲۴۲۸/۴	۵۴۷۴۶۴/۱	۵۹۹۹۷۱/۰	۵۹۵۶۳۳/۰
ایلام	۶۴۲۳۲۹/۴	۶۰۸۸۱۵/۴	۶۴۴۳۳۸/۷	۶۸۴۷۰۵/۹	۷۰۲۶۱۴/۴
بوشهر	۶۳۸۳۵۱/۵	۴۹۰۱۲۳/۵	۵۶۲۵۰۰/۰	۶۸۰۹۱۹/۱	۷۲۵۷۴۲/۶
تهران	۷۴۵۰۴۳/۰	۶۱۷۵۹۳/۸	۶۰۸۸۳۱/۰	۶۶۷۱۸۲/۲	۸۵۹۹۵۷/۲
چهارمحال و بختیاری	۶۹۰۷۴۶/۷	۶۸۳۰۸۵/۳	۶۹۲۹۴۴/۵	۶۹۴۴۸۲/۸	۶۸۷۲۲۲/۲
خراسان جنوبی	۴۱۵۶۷۶/۳	۴۱۵۷۵۰/۵	×	×	۴۱۱۵۳۸/۵
خراسان رضوی	۴۲۵۰۸۸/۹	۴۲۴۱۹۰/۰	۳۵۰۰۰۰/۰	۳۵۰۰۰۰/۰	۴۶۰۸۰۵/۱
خراسان شمالی	۵۳۴۲۵۵/۶	۵۲۵۵۵۲/۴	۴۴۶۱۵۳/۸	۵۸۴۷۳۰/۳	×
خوزستان	۵۰۱۵۶۷/۰	۴۱۳۳۳۳/۳	×	۵۲۰۰۷۰/۴	۵۵۹۵۳۱/۳
زنجان	۶۹۱۸۳۲/۳	۶۹۱۸۳۲/۳	×	×	×
سمنان	۵۶۱۵۴۳/۴	۵۵۹۵۸۰/۶	×	۶۱۲۵۰۰/۰	۵۵۹۶۴۱/۸
سیستان و بلوچستان	×	×	×	×	×
فارس	۵۶۶۵۰۱/۴	۵۴۸۴۹۳/۳	۵۴۷۸۹۳/۳	۵۸۰۱۴۵/۹	۶۳۴۲۵۸/۵
قزوین	۶۸۰۳۸۸/۸	۶۷۹۷۴۳/۸	×	۸۰۰۰۰۰/۰	×
قم	۷۶۴۷۵۴/۷	۵۸۵۳۶۴/۰	×	×	۹۱۱۱۱۵/۰
کردستان	۵۸۰۶۲۶/۵	۵۷۸۹۷۶/۳	۵۷۸۱۲۵/۰	۶۰۰۰۰۰/۰	۶۰۰۰۰۰/۰
کرمان	۵۰۲۰۵۰/۹	۴۹۰۹۷۳/۹	۵۰۰۰۰۰/۰	۵۲۲۹۳۹/۱	۵۱۶۶۹۳/۸
کرمانشاه	۸۰۸۶۰۶/۰	۷۴۹۲۵۶/۶	×	×	۱۰۲۶۶۱۳/۷
کهگیلویه و بویراحمد	۶۸۷۷۷۳/۰	۶۲۷۳۲۶/۰	۶۶۹۵۶۵/۲	×	۷۲۰۹۸۷/۷
گلستان	۳۷۴۹۰۵/۷	۳۵۰۰۰۰/۰	۳۵۵۵۵۵/۶	۳۵۰۰۰۰/۰	۴۰۵۳۶۷/۲
گیلان	۷۸۹۵۲۵/۴	۷۶۵۸۶۴/۰	×	×	۸۰۲۳۲۴/۰
لرستان	×	×	×	×	×
مازندران	۷۷۸۳۰۷/۸	۶۳۷۹۲۳/۳	×	×	۷۸۰۴۹۳/۹
مرکزی	۶۹۸۹۵۲/۷	۷۰۲۶۹۵/۵	×	۶۰۳۶۹۵/۱	۶۰۰۰۰۰/۰
هرمزگان	۴۷۱۷۱۷/۹	۴۷۲۶۰۱/۲	۴۶۶۰۷۷/۷	×	۵۰۰۰۰۰/۰
همدان	۶۲۳۸۹۳/۰	۶۲۷۷۵۹/۲	۶۳۰۰۰۰/۰	۵۷۷۰۱۱/۵	×
یزد	۶۲۱۹۲۴/۶	۵۳۹۹۱۵/۱	۵۶۱۲۸۴/۴	۶۲۹۱۶۴/۳	۶۴۷۴۰۹/۶