

شهرستان
 مرز
 مرز استان



موزه‌ها و کتابخانه‌های عمومی شهرستانهای استان : ۱۳۶۴

کتابخانه‌های کودکان (باب)	کتابخانه های سیار	کتابخانه های عمومی			موزه	شهرستان
		اعضاء (نفر)	کتاب موجود	تعداد		
۵	۰	۹۰۱۱	۶۲۸۹۷	۹	۰	کل استان
۰	۰	۵۰۲	۲۲۵۰	۱	۰	آشتیان
۱	۰	۹۷۰	۱۴۲۰۰	۱	۰	اراک
۱	۰	۱۰۵۰	۱۲۴۰۰	۱	۰	تفرش
۱	۰	۳۷۹	۹۰۰۸	۲	۰	خمین
۱	۰	۹۵۷	۹۶۵۶	۱	۰	نلیجان
۱	۰	۱۴۳۱	۶۳۶۳	۲	۰	ساره
۰	۰	۰	۰	۰	۰	سربند
۰۰۰	۰۰۰	۰۰۰	۰۰۰	۰۰۰	۰۰۰	قم
۰	۰	۱۲۰۰	۷۰۲۰	۱	۰	محلات

ماخذ - اداره کل ارشاد اسلامی استان

سطح کاشت ، تولید و عملکرد زراعت های سالانه استان بتفکیک نوع محصول

نوع زراعت	سطح کاشت (هکتار)	تولید (تن)	عملکرد در هکتار (کیلوگرم)
غلات	۴۰۸۷۹۲	۵۲۲۸۳۰	۱۲۷۹
گندم	۲۹۰۶۵۷	۳۱۷۴۰۶/۵	۱۰۹۲
گندم آبی	۱۱۸۹۲۰	۲۴۵۷۱۵	۲۰۶۶/۲
گندم نیم	۱۷۱۷۳۷	۷۱۶۹۱/۵	۴۱۷/۴
جو	۱۱۷۸۲۵	۲۰۴۶۰۱/۵	۱۷۳۶/۵
جو آبی	۸۳۰۱۰	۱۸۴۷۲۸	۲۲۲۵/۲
جو نیم	۳۴۸۱۵	۱۹۸۷۳/۵	۵۷۰/۸
برنج شلتوک	۳	۳	۳
سایر غلات	۳۱۰	۸۲۲	۲۶۵۱/۶
حبوبات	۲۷۴۶۴	۲۳۲۴۴/۵	۸۴۶/۴
انواع لوبیا	۸۲۰۱	۱۵۹۱۴	۱۹۴۰/۵
نخود و لپه	۱۸۵۵۸	۶۴۹۶	۳۵۰
سایر حبوبات	۷۰۵	۸۳۴/۵	۱۱۸۳/۷

ماخذ - اداره کل کشاورزی استان مرکزی.

دنباله جدول سطح کاشت ، تولید و عملکرد ...

عملکرد در هکتار (کیلوگرم)	تولید (تن)	سطح کاشت (هکتار)	نوع زراعت
۱۸۷۲۱ / ۱	۲۲۱۲۲۵ / ۲	۲۳۰۱۶	سبزیجات
۱۰۲۶۵ / ۹	۵۲۶۶۶	۵۳۲۵	سبب زمینی
۱۷۷۰۰	۵۲۵۲۵	۳۰۲۲	پیاز
۲۱۱۲۲ / ۲	۲۰۲۰۸ / ۵	۱۲۹۱ / ۵	گوجهفرنگی
۱۵۹۷۸ / ۱	۲۹۲۵۵ / ۹	۱۸۳۱	سایر سبزیجات
۲۱۹۷۵	۲۵۳۶۹۰	۱۱۵۲۴ / ۵	محصولات جالیزی
۴۵۶۷ / ۸	۲۸۶۹۹ / ۳	۸۴۷۱ / ۵	نباتات منعتی
۱۸۰۳۵ / ۷	۲۷۷۹۳	۱۵۲۱	چغندر قند
x	x	x	نیشکر
۱۶۵۲ / ۵	۹۹۵۲	۶۰۲۳	پنبه (وش)
۱۲۵۰	۹۳ / ۸	۷۵	انواع توتون و تنباکو
۱۰۲۸ / ۹	۸۵۶ / ۶	۸۳۲ / ۵	دانه‌های روغن
۸۹۲۸ / ۵	۳۲۲۸۷	۳۷۵۰۶ / ۵	نباتات علوفه‌ای (خشک)
۹۸۸۶ / ۲	۲۷۳۲۸۰ / ۵	۲۷۶۲۲ / ۵	یونجه و اسپرس
۲۲۱۴ / ۵	۳۱۷۷۷ / ۵	۷۵۲۰	شبنم
۱۲۸۳۱ / ۳	۲۹۸۲۰	۲۳۲۴	سایر

ماخذ - اداره کل کشاورزی استان مرکزی

سطح زیرکشت گندم در شهرستانهای استان مرکزی در سال ۱۳۶۴ - ۱۳۶۳

(هکتار)

شهرستان	جمع	آبی	دیم
کل استان	۲۹۰۶۵۷	۱۱۸۹۲۰	۱۷۱۷۳۷
آشتیان	۱۱۷۲۰	۴۲۰	۱۱۳۰۰
اراک	۱۰۱۴۵۰	۳۱۱۵۰	۷۰۳۰۰
تفرش	۴۵۲۰۰	۵۲۰۰	۴۰۰۰۰
خمین	۹۹۰۰	۷۴۰۰	۲۵۰۰
دلیجان	۱۴۹۰	۱۴۲۰	۷۰
ساوه	۵۱۴۶۷	۳۱۹۳۰	۱۹۵۳۷
سربند	۴۰۶۵۰	۱۵۲۵۰	۲۵۴۰۰
قم	۲۴۷۸۰	۲۳۱۵۰	۱۶۳۰
محلات	۴۰۰۰	۳۰۰۰	۱۰۰۰

ماخذ - اداره کل کشاورزی استان مرکزی.

سطح زیرکشت جو در شهرستانهای استان مرکزی در سال ۱۳۶۴-۱۳۶۳ (هکتار)

شهرستان	جو			سایر غلات
	جمع	آبی	دیم	
کل استان	۱۱۷۸۲۵	۸۳۰۱۰	۳۴۸۱۵	۳۱۰
آشتیان	۷۲۲۰	۵۲۰	۶۷۰۰	۰
اراک	۲۶۳۵۰	۱۷۸۵۰	۸۵۰۰	۸۰
تفرش	۱۵۵۰۰	۳۵۰۰	۱۲۰۰۰	۰
خمین	۵۲۰۰	۵۲۰۰	۰	۰
دلیجان	۱۰۲۰	۱۰۲۰	۰	۰
ساره	۲۲۵۵۰	۱۸۵۵۰	۴۰۰۰	۰
سربند	۱۴۱۵۰	۱۰۷۵۰	۳۴۰۰	۰
قم	۲۴۲۱۵	۲۴۰۰۰	۲۱۵	۲۳۰
محلان	۱۵۰۰	۱۵۰۰	۰	۰

مأخذ - اداره کل کشاورزی استان مرکزی

سطح زیرکشت حبوبات شهرستانهای استان مرکزی در سال ۱۳۶۴

(هکتار)

شهرستان	جمع	نخودولپه	انواع لوبیا	سایر حبوبات
کل استان	۲۷۴۶۴	۱۸۵۵۸	۸۲۰۱	۷۰۵
آشتیان	۲۲۱۵	۲۲۰۵	۶	۴
اراک	۹۲۶۰	۸۰۴۰	۱۰۵۰	۱۷۰
تفرش	۴۵۶۰	۴۱۱۰	۳۰۰	۱۵۰
خمین	۵۷۷۰	۴۳۰	۵۳۰۰	۴۰
دلیجان	۳۸۷	۱۶۲	۱۸۰	۴۵
ساره	۱۱۹۲	۸۵۷	۳۰۵	۳۰
سربند	۳۳۱۰	۲۴۰۰	۷۵۰	۱۶۰
قم	۳۷۷	۱۰۴	۲۲۰	۵۳
محلان	۳۹۳	۳۵۰	۹۰	۵۳

ماخذ - اداره کل کشاورزی استان مرکزی

سطح زیرکشت سبزیجات و نباتات جالیزی در شهرستانهای استان مرکزی در سال ۱۳۶۲-۶۳ (هکتار)

محصولات جالیزی	سبزیجات					شهرستان
	سایر سبزیجات	کوجه قرنکی	سیب زمینی	پیاز	جمع	
۱۲۵۲۰/۵	۱۸۳۱	۱۲۹۱/۵	۵۳۲۵	۳۰۲۴	۱۱۲۷۱/۵	کل استان
۶۰۰	۱۲	۷	۲۵	۵	۴۹	آشتیان
۸۷۰	۲۱۰	۳۸۰	۱۹۴۰	۵۵۰	۳۰۸۰	اراک
۲۲۰	۶۹	۳۵	۶۵۰	۴۶۵	۱۲۱۹	تفرش
۱۷۰	۶۰	۸۰	۴۰۰	۴۰۰	۹۴۰	خمین
۱۶۸/۵	.	۱۹/۵	۱۰۵	۵۳	۱۷۷/۵	دلیجان
۵۰۹۰	۸۵	۲۶۵	۸۰۰	۶۰۰	۱۷۵۰	ساره
۱۶۵	۹۰	۱۷۵	۸۵۰	۶۷۵	۱۷۹۰	سربند
۴۴۵۷	۱۰۰۵	۸۰	۵۲۵	۱۷۶	۱۷۸۶	قم
۷۸۰	۳۰۰	۲۵	۳۰	۱۰۰	۶۸۰	محلان

باخذ - اداره کل کشاورزی استان مرکزی

سطح زیرکشت زراعتهای صنعتی شهرستانهای استان مرکزی در سال ۱۳۶۴-۱۳۶۳

(هکتار)

شهرستان	جمع	پنبه	چغندر قند	نیسکر	انواع توتون و تنباکو	دانمهای روغنی
کل استان	۸۴۷۱/۵	۶۰۲۳/۰	۱۵۴۱/۰	x	۷۵/۰	۸۳۲/۵
آشتیان	۴/۰	۴/۰	.	x	.	.
اراک	۴۳۶/۰	.	۳۴۸/۰	x	.	۸۸/۰
تفرش	۸۰/۵	۲۰/۰	.	x	.	۶۰/۵
خمین	۱۳۸/۰	.	۶۳/۰	x	۶۰/۰	۱۵/۰
دلیجان	۵۷/۰	۲۷/۰	.	x	.	۳۰/۰
ساوه	۱۴۱۲/۰	۱۳۱۲/۰	۲۰۰/۰	x	.	.
سربند	۱۰۳۰/۰	.	۹۳۰/۰	x	.	۱۰۰/۰
قم	۵۰۷۰/۰	۴۶۲۰/۰	.	x	.	۴۵۰/۰
محلات	۲۴۴/۰	۱۴۰/۰	.	x	۱۵/۰	۸۹/۰

ماخذ - اداره کل کشاورزی استان مرکزی

سطح زیرکشت علوفه شهرستانهای استان مرکزی در سال ۱۳۶۴ (هکتار)

شهرستان	جمع	یونجه و اسپرس	شبنر	سایر
کل استان	۲۷۵۰۶/۵	۲۷۶۴۲/۵	۷۵۴۰	۲۳۲۴
آشتیان	۶۵۵	۲۸۰	۱۴۵	۱۳۰
اراک	۱۲۵۵۵	۹۲۰۰	۲۱۵۰	۷۰۵
تفرش	۲۱۱۷/۵	۱۲۵۲/۵	۸۵۰	۱۵
خمین	۳۸۵۱	۳۲۵۰	۶۰۰	۱
دلیجان	۴۱۸	۲۲۰	۱۹۰	۸
ساره	۳۹۳۰	۳۳۲۰	۱۵۱۰	۱۰۰
سربند	۸۶۴۵	۶۳۵۰	۱۳۷۵	۹۲۰
قم	۴۶۵۵	۳۷۵۰	۶۲۰	۲۸۵
محلان	۶۸۰	۴۲۰	۱۰۰	۱۶۰

• ماخذ اداره کل کشاورزی استان

عملکرد درهکتار گندم در شهرستانهای استان مرکزی: ۱۳۶۴

(کیلوگرم)

شهرستان	متوسط عملکرد	آب	میلی
گلستان	۱۰۹۲	۲۶۶/۲	۴۱۷/۴
آشتیان	۳۴۳	۱۵۰۰	۳۰۰
اراک	۸۹۲/۳	۲۱۵۰	۲۳۵
تفرش	۵۵۲/۹	۱۴۵۰	۴۳۶
خمین	۲۰۵۹/۶	۲۶۰۰	۴۶۰
دلیجان	۱۹۳۴/۸	۲۰۰۰	۴۰۰
ساوه	۱۵۴۸/۷	۲۱۶۶	۵۴۰
سربند	۱۱۵۹/۶	۲۱۵۰	۵۶۵
قم	۱۶۳۱/۰۶۵	۱۷۰۰	۵۰۰
محلان	۱۹۰۰	۲۴۰۰	۴۰۰

ماخذ - اداره کل کشاورزی استان مرکزی

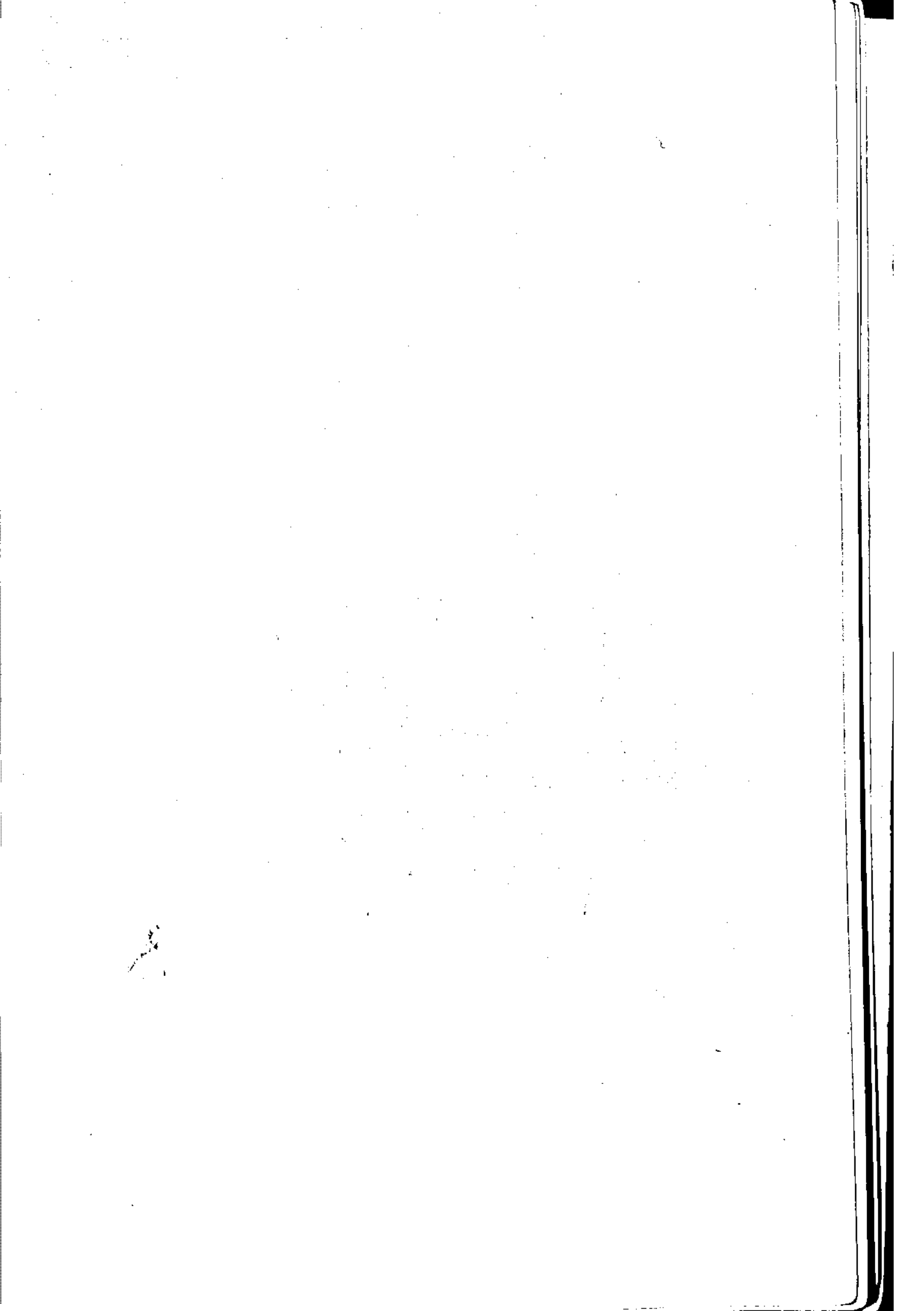

(کیلوگرم)

شهرستان	جودر			میانگین عملکرد	میانگین غلات
	بهرنج	شلتوک	دیم		
کل استان	X		۵۷-۸	۲۲۲۵/۲	۱۷۳۶/۵
آشتیان	X		۲۸۰	۱۷۰۰	۱۸۵/۹
اراک	X		۵۸۰	۲۲۵۰	۱۷۱۱/۳
تفرش	X		۸۰۰	۱۵۰۰	۹۵۸
خمین	X		۰	۳۰۰۰	۳۰۰۰
دلیجان	X		۰	۲۰۰۰	۲۰۰۰
ساره	X		۵۰۰	۲۴۰۰	۲۰۶۲/۹
سربند	X		۴۰۰	۲۲۵۰	۱۸۰۵/۵
قم	X		۵۰۰	۲۰۰۰	۱۹۸۶/۱
محلان	X		۰	۲۵۰۰	۲۵۰۰

ماخذ - اداره کل کشاورزی استان مرکزی

عملکرد حبوبات در شهرستانهای استان مرکزی در سال ۱۳۶۴

(کیلوگرم)

شهرستان	متوسط عملکرد	نخودلوبه	انواع لوبیا	سایر حبوبات
کل استان	۸۴۶/۲	۲۵۰	۱۹۴۰/۵	۱۱۸۳/۷
آشتیان	۸۵	۸۲	۷۵۰	۷۲۵
اراک	۲۳۰	۲۸۸/۲	۱۴۰۰	۱۱۵۶/۵
تفرش	۲۴۷	۲۲۱۳	۱۵۰۰	۱۴۹۰
خمین	۲۱۰۷	۱۱۸۶	۲۱۸۰	۲۳۶۲/۵
دلیجان	۱۴۳۰	۱۱۱۱	۱۷۲۲	۱۴۱۱/۱
ساره	۸۹۴	۲۲۳/۷	۲۲۲۳	۸۰۰
سربند	۸۰۴	۶۵۸/۲	۱۲۵۰	۹۰۰
قم	۱۴۰۴	۱۴۸۷/۵	۱۵۰۰	۸۴۰
محللات	۱۳۲۶	۱۲۰۰	۲۰۰۰	۷۷۳/۶

ماخذ - اداره کل کشاورزی استان مرکزی

عملکرد سبزیجات و نباتات جالیزی شهرستانهای استان مرکزی در سال ۱۳۶۴
(کیلوگرم)

محصولات جالیزی	سبزیجات					شهرستان
	سایر سبزیجات	کوجه فرنگی	سیب زمینی	پیاز	متوسط عملکرد	
۲۰۲۶۲	۵۹۷۸/۱	۳۱۱۳۳/۲	۱۰۲۶۶	۱۷۷۰۰	۱۵۴۹۰	کل استان
۶۸۶۶/۷	۸۰۰۰	۱۸۰۰۰	۱۰۰۰۰۰	۹۰۰۰	۱۰۵۵۱	آشتیان
۱۵۸۵۳/۴	۲۲۴۲۹	۴۵۰۰۰	۹۵۵۰	۱۳۴۰۰	۱۵۴۸۹/۲	ازنا
۵۸۶۳/۶	۱۱۰۵۱	۱۳۵۰۰	۵۰۰۰	۱۳۰۰۰	۸۹۲۵/۳	تفرش
۳۵۲۹۴/۱	۲۹۰۰۰	۵۱۰۰۰	۱۴۵۰۰	۳۰۰۰۰	۲۵۱۲۸	خمین
۱۵۹۸۲/۲	.	۱۱۰۲۶	۲۵۰۰۰	۱۷۵۰۰	۲۱۲۲۵/۳	دلیجان
۲۰۱۱۲	۱۵۵۸۷	۱۸۵۰۰	۱۳۶۲۵	۱۹۰۰۰	۱۶۳۰۱/۳	ساوه
۲۴۳۳/۳	۱۸۶۳۸/۸	۴۱۵۰۰	۱۱۳۰۰	۱۴۵۰۰	۱۵۸۲۸/۲	سربند
۲۴۳۷۰/۵	۶۶۷۲/۶	۲۷۵۰۰	۶۱۵۰/۴	۱۷۸۹۸	۱۴۱۸۵/۳	قم
۱۳۸۳۳/۳	۷۴۱۶/۷	۱۴۰۰۰	۱۶۰۰۰	۲۸۰۰۰	۱۳۲۴۳	محلان

ماخذ - اداره کل کشاورزی استان مرکزی.

عملکرد درهکتار زراعتهای صنعتی در شهرستانهای استان مرکزی در سال ۱۳۶۴

(کیلوگرم)

شهرستان	متوسط عملکرد	پنبه	چغندر قند	تیشکر	انواع توتون و تنباکو	دانههای روغنی
کل استان	۲۵۶۷/۸	۱۶۵۲/۵	۱۸۰۳۵/۷	x	۱۲۵۰/۰	۱۰۲۸/۹
آشتیان	۱۵۰۰	۱۵۰۰	.	x	.	.
اراک	۱۳۲۲۸	.	۱۶۳۰۲	x	.	۱۰۷۲/۲
تفرش	۱۶۶۹	۱۵۵۰	.	x	.	۱۶۴۱/۳
خمین	۱۵۳۰۱	.	۳۱۸۷۳	x	۱۲۵۰	۱۵۰۰
دلیجان	۱۵۴۴	۲۰۳۷	.	x	.	۱۱۰۰
ساره	۲۳۴۹/۲	۱۶۵۰	۲۰۰۰۰	x	.	.
سربند	۱۵۷۶۵	.	۱۷۳۲۵	x	.	۱۲۶۰
قم	۱۵۷۹	۱۶۵۰	.	x	.	۸۵۰
محلات	۱۴۳۳	۱۷۰۰	.	x	۸۴۷	۱۱۱۱/۲

ماخذ - اداره کل کشاورزی استان مرکزی

کیلوگرم

عملکرد علوفه شهرستانهای استان مرکزی در سال ۱۳۶۴

شهرستان	متوسط عملکرد یونجه و اسپرس	شیدر	سایر
کل استان	۸۹۲۸/۵	۴۲۱۴/۵	۱۲۸۳۱/۳
آشتیان	۳۰۱۳/۷	۳۰۰۰	۱۴۶/۱
اراک	۹۸۶۱/۳	۴۹۰۰	۶۳۳۲
تفرش	۴۰۴۳/۹	۳۰۰۰	۲۵۰۰۰
خمین	۹۹۴۵/۵	۴۶۰۰	۴۰۰۰۰
دلیجان	۵۷۷۳/۹	۳۷۵۰	۲۷۰۰۰
ساره	۷۰۲۱/۶	۳۵۰۰	۳۷۵۰۰
سربند	۸۹۰۶/۹	۴۴۰۰	۱۱۲۵۰
قم	۱۰۴۲۸/۳	۵۰۰۰	۲۴۵۸۲/۵
محلات	۹۸۲۳/۵	۳۵۰۰	۲۲۵۰۰

ماخذ - اداره کل کشاورزی استان مرکزی

تولید گندم در شهرستانهای استان مرکزی : ۱۳۶۴

(تن)

شهرستان	جمع	آبی	دریا
کل استان	۳۱۷۲۰۶۰/۵	۲۴۵۷۱۵	۷۱۶۹۱/۵
آشتیان	۲۰۲۰	۶۳۰	۳۳۹۰
اراک	۹۰۵۳۳	۶۶۹۷۲/۵	۲۳۵۵۰/۵
تفرش	۲۴۹۹۰	۷۵۴۰	۱۷۲۵۰
خمین	۲۰۳۹۰	۱۹۲۴۰	۱۱۵۰
دلیجان	۲۸۶۸	۲۸۴۰	۲۸
ساره	۷۹۷۰۷	۶۹۱۵۰	۱۰۵۵۷
سربند	۲۷۱۳۸/۵	۳۲۷۸۷/۵	۱۴۳۵۱
قم	۴۰۱۷۰	۳۹۳۵۵	۸۱۵
محلان	۷۶۰۰	۷۲۰۰	۴۰۰

ماخذ - اداره کل کشاورزی استان مرکزی

(تن)

سایر غلات	برنج شلتوک	جو			شهرستان
		دیم	آبی	جمع	
۸۲۲	×	۱۹۸۷۳/۵	۱۸۴۷۲۸	۲۰۴۶۰۱/۵	کل استان
۰	×	۱۸۷۶	۹۱۸	۲۷۹۴	آشتیان
۱۳۲	×	۴۹۳۰	۴۰۱۶۲/۵	۴۵۰۹۲/۵	اراک
۰	×	۹۶۰۰	۵۲۵۰	۱۴۸۵۰	تفرش
۰	×	۰	۱۵۹۰۰	۱۵۹۰۰	خمین
۰	×	۰	۲۰۴۰	۲۰۴۰	دلیجان
۰	×	۲۰۰۰	۴۴۵۲۰	۴۶۵۲۰	ساره
۰	×	۱۳۶۰	۲۴۱۸۷/۵	۲۵۵۴۷/۵	سربند
۶۹۰	×	۱۰۷/۵	۴۸۰۰۰	۴۸۱۰۷/۵	قم
۰	×	۰	۳۷۵۰	۳۷۵۰	محلات

ماخذ - اداره کل کشاورزی استان مرکزی

تولید حبوبات در شهرستانهای استان مرکزی در سال ۱۳۶۴

(تن)

شهرستان	جمع	نخودولپه	انواع لوبیا	سایر حبوبات
کل استان	۲۳۲۴۵/۳	۶۴۹۶/۸	۱۵۹۱۴	۸۳۴/۵
آشتیان	۱۸۸/۴	۱۸۱	۴/۵	۲/۹
اراک	۳۹۸۵/۶	۲۳۱۹	۱۴۲۰	۱۹۶/۶
تفرش	۱۵۸۳	۹۰۹/۵	۴۵۰	۲۳۳/۵
خمین	۱۲۱۵۸/۵	۵۱۰	۱۱۵۵۴	۹۴/۵
دلیجان	۵۵۳/۵	۱۸۰	۳۱۰	۶۳/۵
ساره	۱۰۶۵/۱	۳۶۳/۱	۶۷۸	۲۴
سربند	۲۶۶۱	۱۵۷۹/۵	۹۳۷/۵	۱۳۴
قم	۵۲۹/۲	۱۵۴/۲	۳۳۰	۴۴/۵
محلان	۵۲۱	۳۰۰	۱۸۰	۴۱

ماخذ - اداره کل کشاورزی استان مرکزی

تولید سبزیجات و نباتات جالیزی شهرستانهای استان مرکزی در سال ۱۳۶۴

(تن)

محصولات جالیزی	سبزیجات					شهرستان
	سایر سبزیجات	گوجه فرنگی	سیب زمینی	پیاز	جمع	
۲۵۳۶۹۰	۲۹۲۹۱/۹	۴۰۲۰۸/۵	۵۴۶۶۶	۵۳۵۲۵	۱۷۷۶۹۱/۳	کل استان
۴۱۲۰	۹۶	۱۳۶	۲۵۰	۴۵	۵۱۷	آشتیان
۱۳۷۹۲/۵	۴۷۱۰	۱۷۱۰۰	۱۸۵۲۷	۷۳۷۰	۳۷۷۰۷	اراک
۱۲۹۰	۷۶۲/۵	۸۲۷/۵	۳۲۵۰	۶۰۴۵	۱۰۸۸۰	تفرش
۶۰۰۰	۱۷۴۰	۴۰۸۰	۵۸۰۰	۱۲۰۰۰	۲۳۶۲۰	خمین
۲۶۹۳	-	۲۱۵	۲۶۲۵	۹۲۷/۵	۳۷۶۷/۵	دلیجان
۱۰۲۳۷۰	۱۳۲۴/۹	۴۹۰۲/۵	۱۰۹۰۰	۱۱۴۰۰	۲۸۵۲۷/۴	ساوه
۴۰۱۵	۱۶۷۷/۵	۷۲۶۲/۵	۹۶۱۵	۹۷۸۷/۵	۲۸۳۳۲/۵	سریند
۱۰۸۶۱۹/۵	۱۶۷۵۶	۲۲۰۰	۳۲۲۹	۴۱۵۰	۲۵۳۳۵	قم
۱۰۷۹۰	۲۲۲۵	۳۵۰۰	۴۸۰	۲۸۰۰	۹۰۰۵	محلان

ماخذ - اداره کل کشاورزی استان مرکزی

تولید زراعت‌های صنعتی شهرستان‌های استان مرکزی در سال ۱۳۶۴

(تن)

شهرستان	جمع	پنبه	چغندر قند	نیشکر	انواع توتون و تنباکو	دانه‌های روغنی
کل استان	۳۸۶۹۶/۳	۹۹۵۳	۲۷۷۹۳	x	۹۳/۸	۸۵۶/۶
آشتیان	۶	۶	۰	x	۰	۰
اراک	۵۷۶۷/۳	۰	۵۶۷۳	x	۰	۹۴/۴
تفرش	۱۳۰/۳	۳۱	۰	x	۰	۹۹/۳
خمین	۲۱۱۱/۵	۰	۲۰۰۸	x	۸۱	۲۲/۵
دلیجان	۸۸	۵۵	۰	x	۰	۳۳
ساره	۶۰۰۰	۲۰۰۰	۴۰۰۰	x	۰	۰
سربند	۱۶۲۳۸	۰	۱۶۱۱۲	x	۰	۱۲۶
قم	۸۰۰۵/۵	۷۶۲۳	۰	x	۰	۳۸۲/۵
محلات	۳۴۹/۶	۲۳۸	۰	x	۱۲/۸	۹۸/۹

ماخذ - اداره کل کشاورزی استان مرکزی

« بسمه تعالی »

وضعیت طبیعی

استان مرکزی با وسعتی قریب ۴۰۹۹۷ کیلومتر مربع که ۲/۴۹٪ مساحت کل کشور را تشکیل میدهد دارای ۹ شهرستان ، ۱۶ شهر و ۴۲ دهستان می باشد . جمعیت استان بر اساس برآورد انجام شده توسط سازمان برنامه و بودجه استان مرکزی در سال ۱۳۶۴ قریب ۲۸۲۷۱۹۲ نفر محاسبه شده که افزایشی معادل ۶۸/۴٪ رانسبت به جمعیت اعلام سرشماری سال ۱۳۵۵ رانسان میدهد . این استان در ناحیه مرکزی ایران قرار گرفته از شمال به استانهای تهران و زنجان و از غرب به استان همدان از جنوب به استان اصفهان و قسمتی از استان لرستان و از شرق به استان اصفهان و سمنان محدود میشود . استان مرکزی که در جوار کویر زاویه چین خوردگی البرز و زاگرس واقع شده دارای بیشترین تنوع آب و هوایی و محیط زیست است بطوریکه مقدار بارندگی کمتر از ۱۰۰ میلیمتر (در مناطق کویری) تا بیش از ۲۸۰ میلیمتر در مناطق کوهستانی و ارتفاع آن کمتر از ۳۰۰ متر تا بیش از ۲۱۵۰ متر از سطح دریا تغییر میکند .

آب و هوای این استان بدلیل مجاورت بخش شرقی آن با کویر مرکزی از یکطرف و وجود چین خوردگیهای سلسله جبال زاگرس در بخش جنوبی و غربی آن دارای آب و هوای کاملاً متفاوت در مناطق مختلف میباشد در حالیکه در شهرستان قم - ساوه و دلیجان دارای آب و هوای بیابانی و نیمه بیابانی میباشد . شهرستان اراک و سربند و محلات و خمین دارای آب و هوای مدیترانه ای گرم و خشک و مدیترانه ای می باشند .

تن

جدول تولید علوفه شهرستانهای استان مرکزی در سال ۱۳۶۴

شهرستان	جمع	یونجه و اسپرس	شبنم	سایر
کل استان	۳۳۴۸۷۸	۳۳۳۲۵۰/۵	۳۱۷۷۷/۵	۲۹۸۲۰/۰
آشتیان	۱۹۷۴	۱۵۲۰	۴۳۵	۱۹
اراک	۱۲۳۸۰۹	۱۰۸۸۱۰	۱۰۵۳۵	۴۴۶۴
تفرش	۸۵۶۳	۵۶۳۸	۲۵۵۰	۳۷۵
خمین	۳۸۳۰۰	۳۵۵۰۰	۲۷۶۰	۴۰
دلیجان	۲۴۱۳/۵	۱۴۸۵	۷۱۲/۵	۲۱۶
ساره	۲۷۵۹۵	۱۸۵۶۰	۵۲۸۵	۳۷۵۰
سربند	۷۷۰۰۰	۶۰۶۰۰	۶۰۵۰	۱۰۳۵۰
قم	۴۸۵۴۳/۵	۳۸۴۳۷/۵	۳۱۰۰	۷۰۰۶
محلان	۶۶۸۰	۲۷۳۰	۳۵۰	۳۶۰۰

ماخذ - اداره کل کشاورزی استان مرکزی

تولید زراعتهای صنعتی شهرستانهای استان مرکزی در سال ۱۳۶۲

(تن)

شهرستان	جمع	پنبه	چغندر قند	نیسکر	انواع توتون و تنباکو	دانمهای روغنی
کل استان	۳۸۶۹۶/۳	۹۹۵۳	۲۷۷۹۳	x	۹۳/۸	۸۵۶/۶
آشتیان	۶	۶	•	x	•	•
اراک	۵۷۶۲/۳	•	۵۶۷۳	x	•	۹۴/۴
تفرش	۱۳۰/۳	۳۱	•	x	•	۹۹/۳
خمین	۲۱۱۱/۵	•	۲۰۰۸	x	۸۱	۲۲/۵
دلیجان	۸۸	۵۵	•	x	•	۳۳
ساوه	۶۰۰۰	۲۰۰۰	۴۰۰۰	x	•	•
سربند	۱۶۲۳۸	•	۱۶۱۱۲	x	•	۱۲۶
قم	۸۰۰۵/۵	۷۶۲۳	•	x	•	۳۸۲/۵
محلان	۳۴۹/۶	۳۳۸	•	x	۱۲/۸	۹۸/۹

ماخذ - اداره کل کشاورزی استان مرکزی

تن

جدول تولید علوفه شهرستانهای استان مرکزی در سال ۱۳۶۲

شهرستان	جمع	هونجیو اسپرس	شیر	سایر
کل استان	۲۲۲۸۷۸	۲۷۲۲۵۰/۵	۲۱۷۷۷/۵	۲۹۸۲۰/۰
آشتیان	۱۹۷۲	۱۵۲۰	۲۲۵	۱۹
اراک	۱۲۳۸۰۹	۱۰۸۸۱۰	۱۰۵۲۵	۲۲۶۲
تفرش	۸۵۶۲	۵۶۲۸	۲۵۵۰	۲۷۵
خمین	۲۸۲۰۰	۲۵۵۰۰	۲۷۶۰	۲۰
دلیجان	۲۲۱۳/۵	۱۲۸۵	۷۱۲/۵	۲۱۶
ساره	۲۷۵۹۵	۱۸۵۶۰	۵۲۸۵	۲۷۵۰
سربند	۷۷۰۰۰	۶۰۶۰۰	۶۰۵۰	۱۰۲۵۰
قم	۲۸۵۲۳/۵	۲۸۲۳۷/۵	۲۱۰۰	۷۰۰۶
محلان	۶۶۸۰	۰ ۲۷۳۰	۲۵۰	۲۶۰۰

ماخذ - اداره کل کشاورزی استان مرکزی

سطح کاشت و تولید گیاهان صنعتی در استان مرکزی

سطح هکتار - تولید تن

سال	توتون و تنباکو		آفتابگردان		سایردانه‌های روغنی (۱)	
	سطح کاشت	تولید	سطح کاشت	تولید	سطح کاشت	تولید
۱۳۶۴	۷۵	۹۳/۷۵۰	۶۳۰	۵۶۶/۷۵۰	۲۰۲/۵	۲۸۹

(۱) شامل سویا، بهرزگ، منداب، کرچک، گنجد، بادام زمینی، شاهدانه، گلرنگ
دنباله جدول سطح کاشت و تولید ...

سال	پنبه (وش)		چغندر قند	
	سطح کاشت	تولید	سطح کاشت	تولید
۱۳۶۴	۶۰۲۳	۹۹۵۳	۱۵۴۱	۲۷۷۹۳

ماخذ - اداره کل کشاورزی استان مرکزی
سطح کاشت و تولید محصولات حالیزی در استان مرکزی

سال	سطح کاشت	تولید
۱۳۶۴	۱۱۵۴۴/۵	۲۵۳۶۹۰

ماخذ - اداره کل کشاورزی استان مرکزی

سطح کاشت و تولید محصولات دامی در استان مرکزی : ۱۳۶۲

(سطح هکتار تولیدی)

محصول	۱۳۶۲-۶۳		تولید	۱۳۶۲-۶۲	
	سطح کاشت			سطح کاشت	
	نهال	بارور		نهال	بارور
مرکبات					
میوه‌های دانه دار ۱	۳۹۹	۲۰۵۳	۱۵۶۹۸/۵	۲۱۷۰	۲۲۸۱۶/۱۵۰
میوه‌های هسته دار ۲	۹۷	۷۲۸	۶۵۱۳/۷۵۰	۷۷۲	۸۱۵۹/۱
انگور	۳۶۰	۲۰۹۹۲	۳۶۱۳۳۶	۲۱۱۵۷	۲۱۰۲۲۲/۲۵۰
بادام	۹۵	۱۵۳۶/۵	۱۷۱۵۲/۷	۱۵۵۲/۵	۲۰۲۵۸/۷۵
پسته	۱۶	۳۴۵	۶۵۰/۵	۳۵۵	۱۳۹۶
گردو و فندق	۱۷	۶۲۹	۲۹۰۰	۶۲۷	۲۵۶۲
خرما	x	x	x	x	x
انجیر و انار	۲۰۶	۵۷۲۹	۱۱۶۹۳۸	۵۸۲۹	۱۲۲۲۷۱
توت و شاه توت	۲	۶۲	۲۲۶/۶	۶۵	۲۳۱/۶
زیتون	۰	۰	۰	۰	۰
چای	۰	۰	۰	۰	۰
سایر درختان مثمر ۳	۰	۰	۰	۰	۰
درختان غیر مثمر ۴	۳۶۵	۶۶۸	۰	۷۸۸	۰

استان مرکزی
اداره کل کشاورزی و دامپروری

- ماخذ اداره کل کشاورزی استان مرکزی:
- ۱- شامل سیب، گلابی، به و از این قبیل میباشد.
 - ۲- = زردآلو، شلیل، شفتالو، هلو، انواع الوکوجه، کیلاس، آلبالو و این قبیل میباشد.
 - ۳- = زالزالک، ازگیل، خرما، خرمندی و از این قبیل میباشد.
 - ۴- شامل بید، تبریزی، صنوبر.

فروش انواع کودشیمیائی در استان:

(تن)

سال	جمع	اوره	نیترات آمونیم %۲۶	سولفات آمونیم	فسفات آمونیم
۱۳۶۰	۲۲۱۰۲	۹۵۴۶	۲۵	.	۱۲۵۳۱
۱۳۶۱	۲۸۳۱۵	۱۲۳۶۲	.	.	۱۵۹۵۳
۱۳۶۲	۲۵۲۱۰	۲۳۶۰۸	.	.	۱۶۰۲۷
۱۳۶۳	۹۳۳۰۴	۲۴۸۹۵	.	.	۲۸۵۰۹
۱۳۶۴	۴۶۳۴۷	۲۴۴۷۷	.	.	۲۱۸۲۰

ماخذ - سازمان تعاون روستایی استان .

ماشینهای عمده و سایر ادوات کشاورزی فروخته شده توسط نمایندگی بنگاه توسعه ماشینهای کشاورزی در استان ۱۳۶۴ (دستگاه)

سال	تراکتور	کمباین	گاواهن	پسک	تیلر	کودپاش	انواع بذر	انواع سم	تزیلر	تیغچین و لوزر	دستگاه تنظیم شخم	علف چین
۱۳۶۰	۲۰	...	۲۲	۲۲	...
۱۳۶۱	۹۵۵	...	۳۸۱	۵	۲	۲	۶
۱۳۶۲	۱۵۱۰	...	۹۷۷	۳۰۳	۱۲۰	.	۱۳۵۰	...
۱۳۶۳	۸۴۹	۱۶	۸۷۳	۱۲۵	.	۵۷	۶۱	...	۲۷۳	۱۲	۵۹۹	...
۱۳۶۴	۶۲۸	۱۱	۴۸۱	۸۶	۱۰۰	۱۲۰	۲۰	۳۵۰۰	۸۹	۸	۸۸	۳۰

ماخذ - بنگاه توسعه ماشینهای کشاورزی استان .

عملیات انجام شده برای تثبیت خنهای روان در شهرستانهای استان: ۱۳۶۴

شهرستان	مساحت قرق شده (هکتار)	مساحت بنر پاشی شده (هکتار)	طول بادشکن (متر)	نهال غرس شده (اصله)
کل استان	.	۱۰۰۰	.	۲۵۰۰۰۰
آشتیان
اراک
تفرش
خمین
دلیجان
ساوه
سربند
قم	.	۱۰۰۰	.	۲۵۰۰۰۰
محلات

ماخذ - سرچنگلداری استان.

مساحت و ظرفیت مراتع و تعداد پروانه‌های صادره برای چرادر استان : ۱۳۶۴

سال	مساحت مراتع بازدید شده (هکتار)	ظرفیت چرایی بر حسب تعداد دام (راس)	تعداد پروانه صادر شده
۱۳۶۲
۱۳۶۳
۱۳۶۴	۳۱۸۰۹۹	۱۰۵۳۲	۱۰۴

ماخذ - سرچنگلداری .

مساحت جنگلکاری ، نهالستان و طرحهای جنگلداری استان : ۱۳۶۴

سال	مساحت جنگلکاری (هکتار)	مساحت نهالستانهای احداث شده (هکتار)	طرح جنگلداری (دانه زاد و شاخه زاد)	
			تعداد	مساحت (هکتار)
۱۳۶۲	۴۵	۶	.	.
۱۳۶۳	۵۵	۹۰	.	.
۱۳۶۴	۹۵	۱۳	.	.

ماخذ - سرچنگلداری .

اقدامات انجام شده در زمینه آبخیزداری در استان : ۱۳۶۴

شهرستان	بانکت ساو ^ی (کیلومتر)	سد خشکه چین (مترمکعب)	تراش بندی (هکتار)	نهالکاری (هکتار)	بذریاشی (هکتار)
کل استان
آشتیان
اراک
تفرش
خمین
دلیجان
ساوه
سربند
قم
محلات

ماخذ - سرچنگلداری ...

دنباله اقدامات انجام شده ۰۰۰

شهرستان	جاهه سازی (کیلومتر)	جمع آوری بنر (کیلوگرم)	کانال کشی (متر)	چپر سازی (متر)	قرومناطق (هکتار)
کل استان	۲۰	۹۰۰	۰	۰	۵۰۰
آشتیان	۰	۰	۰	۰	۰
اراک	۰	۰	۰	۰	۰
تفرش	۰	۰	۰	۰	۰
خمین	۰	۰	۰	۰	۰
دلیجان	۰	۰	۰	۰	۰
ساوه	۰	۰	۰	۰	۰
سربند	۰	۰	۰	۰	۰
قم	۲۰	۹۰۰	۰	۰	۵۰۰
محلات	۰	۰	۰	۰	۰

ماخذ - سرچنگلداری استان

متوسط میزان بارندگی سالانه حدود ۳۰۰ میلیمتر است که معمولاً " از اواخر

آبان ماه و اوایل آذر شروع و تا اواسط بهار ادامه دارد. بارندگی در مناطق کوهستانی (شهرستان اراک، سرپند و تفرش و آشتیان) اغلب بصورت برف و در سایر مناطق بصورت باران است. وجود برق در مناطق کوهستانی در فصل زمستان منبع بسیار خوبی جهت تغذیه منابع آب زیرزمینی است.

رودخانه‌های موجود در سطح استان اغلب فصلی می‌باشند بجز چند رودخانه معدود که دارای آب دائمی هستند مابقی رودخانه‌ها و جریان سیلاب‌های بهاره هستند. مهمترین رودخانه‌های استان عبارت است از:

۱- رودخانه قمرود: این رودخانه از کوه‌های غربی اصفهان و ارتفاعات جنوب گلپایگان سرچشمه گرفته و پس از عبور از کنار شهر دلیجان به دشت قم وارد می‌شود و سپس از مشروب نمودن این منطقه به دشت سیله وارد شده و به دریاچه قم میریزد.

۲- رودخانه قره‌چای: این رودخانه از بهم پیوستن در رودخانه دائمی و فرقسا و مزلقان بوجود آمده و از کوه‌های شمالی همدان سرچشمه می‌گیرد. این رودخانه پس از مشروب نمودن دشت ساوه و اراضی شمالی دشت قم به دشت سیله وارد شده و به دریاچه قم میریزد.

۳- رودخانه قره‌چای (معروف به شرا) در اراک: مقداری از آب این رودخانه از ارتفاعات جنوبی و غربی دشت اراک و مقداری نیز از چشمه‌های پرآب تشکیلات آهک در مسیر رودخانه تامین می‌گردد. این رودخانه پس از عبور از شهرستان ساوه و پیوستن به دریاچه قم میریزد. / ف

— شرکت‌های تعاونی روستائی شهرستانهای استان: ۱۳۶۴.

شهرستان	تعداد	تعداد اعضا (نفر)	سرمایه (هزارریال)	وام پرداختی		مانده بدهی (هزارریال)	ذخیره قانونی (هزارریال)
				تعداد	مبلغ (هزارریال)		
کل استان	۱۰۵	۱۳۱۷۶۷	۱۱۴۸۴۰۹	۳۹۲۳۰	۲۸۸۸۳۷۰	۳۳۹۲۱۵۷	۳۳۵۳۳۹
آشتیان	۰	۰	۰	۰	۰	۰	۰
اراک	۳۵	۴۷۲۲۰	۴۹۰۱۱۴	۱۳۳۵۹	۱۱۱۶۳۲۰	۱۴۶۷۴۹۹	۱۱۹۹۶۰
تفرش	۵	۳۷۲۲	۲۸۳۹۴	۸۴۴	۵۵۷۲۰	۶۰۱۶۱	۵۴۲۵
خمین	۱۲	۱۵۳۰۲	۱۳۶۰۲۶	۵۵۳۶	۲۳۱۲۲۰	۲۵۹۷۵۲	۲۶۲۰۲
دلیجان	۰	۰	۰	۰	۰	۰	۰
ساره	۱۳	۱۵۳۳۳	۱۴۱۸۵۶	۷۲۲۵	۴۷۱۸۵۰	۴۱۶۱۴۶	۳۵۴۶۴
سربند	۱۷	۲۰۵۴۸	۲۱۲۸۲۵	۴۵۶۶	۴۵۳۵۴۰	۶۴۷۹۱۵	۷۰۰۶۲
قم	۱۲	۱۸۲۷۷	۱۳۲۸۵۵	۵۰۳۹	۴۱۳۲۶۵	۳۸۹۶۶۵	۴۲۰۱۰
محلان	۱۱	۱۱۴۶۵	۶۳۳۹	۲۶۶۱	۱۴۶۴۵۵	۱۵۱۰۱۹	۲۶۲۱۶

ماخذ - سازمان تعاون روستائی استان.

تعداد وام و مبلغ وامهای پرداختی و وصولی بانک کشاورزی استان: سال ۱۳۶۴

سال	تعداد وامهای پرداختی (فقره)	مبلغ وام (میلیون ریال)	مبلغ وصولی وام (میلیون ریال)
۱۳۶۲	۲۹۳۷۰	۹۶۵۸	۷۴۳۵
۱۳۶۳	۱۴۲۹۶	۵۲۷۴	۸۵۶۰
۱۳۶۴	۲۵۰۴۲	۹۴۷۹	۸۴۵۵

ماخذ - بانک کشاورزی

مبلغ وامهای پرداختی بانک کشاورزی استان به تفکیک نحوه مصرف در استان: (میلیون ریال)

سال	مصارف جاری کشاورزی و حفر چاه	بیاری، قنوات و چای	احداث باغ و میوه و تاسیسات عمومی و روستایی	ادامه ساختن و تعمیرات	دامداری پرورش و دامپروری طیور	خرید تراکتور و وسایل	امور جاری و سایر	مصارف جاری و سایر
۱۳۶۲	۲۲۲۴	۵۶۵	۳۷۷	۴۲۸	۱۹۱۳	۴۶۱	۱۸۱	۳۳۱۳
۱۳۶۳	۲۰۱۸	۵۲۲	۲۰۵	۳۲۴	۵۰۳	۱۲۰۰	۲۵	۳۴۷
۱۳۶۴	۲۷۴۵	۵۱۳	۱۳۳	۲۷۹	۱۱۱۴	۱۴۲۸	۲۸	۳۱۷۵

ماخذ - بانک کشاورزی

تعداد دامهای ذبح شده در حوزه عمل شهرداریهای استان: ۱۳۶۴ (واحد، راس)

شهرداری	گوسفند و بره بز و بزغاله	گاو و گوساله	گاو میش و بچه گاو میش	شتر (نفر)
استان مرکزی	۳۱۷۲۳۱	۱۲۷۷۱۹	۳۶۹۲۴	۴۲۳
شهرستان اشتهان	۲۹۱	۳۴	۱۴۷	.
اشتهان	۲۱۹۱	۳۴	۱۴۷	.
شهرستان اراک	۶۴۷۶۴	۳۳۸۴۷	۱۳۴۹۶	.
اراک	۶۴۷۶۴	۳۳۸۴۷	۱۳۴۹۶	.
شهرستان تفرش	۵۲۳۸	۱۱۷۶	۴۷۲	.
تفرش	۵۲۳۸	۱۱۷۶	۴۷۲	.
شهرستان خمین	۱۸۵۲۵	۱۳۰۷	۲۴۵۹	.
خمین	۱۸۵۲۵	۱۳۰۷	۲۴۵۹	.
شهرستان دلیجان	۸۸۲۴	۳۳۴۱	۱۶۷۰	.
دلیجان	۷۴۵۲	۲۸۱۸	۱۶۳۰	.
نراق	۱۳۸۱	۵۲۳	۴۰	.
شهرستان ساوه	۲۵۲۱۷	۷۲۸۳	۵۳۹۰	.
ساوه	۲۱۳۸۰	۶۲۹۹	۵۳۰۸	.
زاویه	۲۷۵۷	۸۱۸	۵۷	.
مامونیه	۱۲۸۰	۱۷۶	۳۵	.
شهرستان سربند	۵۷۷۳	۲۳۴	۸۸۲	.
شازند	۴۱۸۸	۲۱۲	۵۹۸	.
استانه	۱۵۸۵	۲۲	۲۸۴	.
شهرستان قم	۱۷۲۳۲۶	۸۹۴۰۳	۱۱۷۵۴	۴۲۳
قم	۱۷۲۳۲۶	۸۹۴۰۳	۱۱۷۵۴	.
شهرستان محلات	۱۴۲۵۲	۱۱۱۱	۶۵۴	.
محلات	۱۴۲۵۲	۱۱۱۱	۶۵۴	.

ماخذ: مرکز آمار ایران

دامهای ذبح شده در حوزه عمل شهرداریهای استان بر حسب ماه: ۱۳۶۴

شتر (نفر)	گاو میش و بچه گاو میش	گاو و گوساله	بز و بزغاله	گوسفند و بیره	ماه
۴۲۳	.	۳۶۹۳۴	۱۳۷۷۱۹	۳۱۷۲۳۱	جمع سال
۱۱۰	.	۹۲۶۹	۳۰۵۹۷	۹۰۴۴۷	بهار
.	.	۳۴۰۲	۵۶۹۱	۲۶۶۱۲	فروردین
۶۳	.	۳۳۰۴	۱۱۵۶۲	۳۲۴۷۹	اردیبهشت
۴۷	.	۲۵۶۳	۱۳۳۴۴	۳۱۳۵۶	خرداد
۱۲۴	.	۹۲۲۰	۵۴۳۳۶	۹۳۱۵۵	تابستان
۲۷	.	۲۹۳۴	۱۵۲۱۸	۳۳۶۵۴	تیر
۳۳	.	۳۲۹۱	۱۸۲۹۹	۳۲۸۷۳	مرداد
۶۴	.	۲۹۹۵	۲۰۸۱۹	۲۶۶۲۸	شهریور
۵۵	.	۸۶۰۰	۴۳۸۵۷	۷۱۴۲۸	پائیز
۱۳	.	۲۵۳۰	۲۲۳۱۴	۲۲۹۰۳	مهر
۲۲	.	۳۰۸۸	۱۴۱۷۴	۲۴۸۰۹	آبان
۲۰	.	۲۹۸۲	۷۳۶۹	۳۳۷۱۶	آذر
۱۳۴	.	۹۸۴۵	۸۹۲۹	۶۲۲۰۱	زمستان
۶۵	.	۳۰۶۷	۳۹۸۷	۲۱۰۹۶	دی
۳۷	.	۳۲۲۱	۲۶۱۰	۲۰۳۳۳	بهمن
۳۲	.	۳۵۵۷	۲۳۳۲	۲۰۷۷۲	اسفند

ماخذ - سازمان برنامه و بودجه استان

- متوسط قیمت رسمی خرده فروشی یک کیلوگرم گوشت انواع دام ذبح شده در مرکز استان بتفکیک فصل: ۱۳۶۴
(ریال)

انواع دام	متوسط کل	بهار	تابستان	پائیز	زمستان
گوسفند و بره	۱۰۰۳	۹۵۹	۹۶۹	۹۹۴	۱۰۹۱
بز و بزغاله	۱۰۰۲	۹۵۵	۹۶۶	۹۹۲	۱۰۹۳
گاو و گوساله	۹۴۰	۹۰۳	۸۸۹	۹۳۶	۱۰۳۲
شتر و بچه شتر	۹۰۷	۹۰۰	۹۰۰	۹۰۰	۹۲۶

ماخذ - سازمان برنامه و بودجه استان

استان: ۱۳۶۴ - تعداد، وزن و میانگین وزن لاشه يك راس از انواع دام نبيح شده در حوزه عمل شهرداریهای (راس - کیلوگرم)

سال	گوسفند و بیره			بز و بزغاله		
	تعداد	وزن	میانگین وزن يك لاشه	تعداد	وزن	میانگین وزن يك لاشه
۱۳۶۲	۲۵۷۷۹۶	۵۲۱۹۵۹۷	۲۰/۲۴	۱۱۵۶۲۷	۱۴۸۰۳۸۵	۱۲/۸۰
۱۳۶۳	۳۱۱۸۴۲	۷۱۲۲۹۲۱	۲۲/۸۴	۱۲۰۱۲۷	۱۵۹۲۰۸۱	۱۳/۲۵
۱۳۶۴	۳۱۷۲۳۱	۶۴۸۱۰۷۳	۲۰/۴۳	۱۳۷۷۱۹	۱۸۱۵۵۷۳	۱۳/۱۸

ماخذ: مرکز آمار ایران

(راس - کیلوگرم)

- دنباله تعداد، وزن و میانگین ...

سال	گاو گوساله			گاو میش و بچه گاو میش			شتر (نفر)	
	تعداد	وزن	میانگین وزن يك لاشه	تعداد	وزن	میانگین وزن يك لاشه	وزن	تعداد
۱۳۶۲	۲۶۵۲۳	۲۴۸۸۴۶۸	۹۳/۷۸	.	.	.	۱۵۳۸۰	۹۰
۱۳۶۳	۳۶۹۶۴	۳۷۳۹۳۵	۹۱/۲۷۳	.	.	.	۲۳۳۸۰	۲۴۱
۱۳۶۴	۳۶۹۳۴	۳۳۰۵۱۳۰	۸۹/۴۸	.	.	.	۶۹۹۵۰	۴۲۳

ماخذ: مرکز آمار ایران

- تولید و ارزش محصولات لبنی پاستوریزه استان در سالهای مختلف (تن - هزار ریال)

سال	شیر		ماست		پنیر	
	مقدار	ارزش	مقدار	ارزش	مقدار	ارزش
۱۳۶۴	۵۸۶۶	۳۰۵۰۳۲	۱۷۵۷	۱۳۶۵۰۴	x	x
۱۳۶۳	۲۷۰۷۵/۵	۱۴۰۷۵۸	۸۰	۵۷۶۶	-	-
۱۳۶۲	۳۰۳۷/۴	۱۵۸۰۲۴	۱۳۴/۱	۸۹۴۰	-	-

ماخذ - کارخانه شیر پاستوریزه استان.

(واحد تن)

توزیع قندوشکر بر حسب ماه در استان در سال های ۶۳-۶۴

شکر		قند		ماه
۱۳۶۴	۱۳۶۳	۱۳۶۴	۱۳۶۳	
۲۵۶۰۴	۲۵۶۹۵	۲۱۲۶۳	۲۰۳۰۹	جمع
۲۲۶۷	۱۷۵۲	۱۷۳۴	۱۰۹۳	فروردین
۲۰۲۶	۲۲۱۹	۱۳۸۸	۱۷۷۳	اردیبهشت
۱۹۳۱	۲۰۸۸	۱۶۲۰	۱۶۰۹	خرداد
۲۱۲۲	۲۱۵۳	۱۶۱۷	۱۳۸۳	تیر
۲۷۸۱	۲۷۹۹	۱۵۸۱	۱۳۸۰	مرداد
۱۹۲۶	۲۳۹۵	۱۵۳۹	۱۷۹۵	شهریور
۲۰۷۷	۲۲۷۰	۱۸۹۲	۱۸۳۷	مهر
۲۱۱۹	۱۹۱۸	۱۸۶۱	۱۶۹۲	آبان
۲۴۰۴	۲۴۲۹	۲۳۵۷	۲۰۲۴	آذر
۱۸۰۴	۲۰۱۳	۱۹۰۶	۲۰۰۸	دی
۲۱۴۱	۲۰۵۴	۱۶۴۵	۱۷۸۱	بهمن
۲۰۰۶	۱۶۰۲	۲۱۲۳	۱۹۳۴	اسفند

اداره کل قندوشکر استان -

ظرفیت و تولید قند و شکر کارخانه‌های قند استان مرکزی در سال ۱۳۶۴

نام کارخانه	ظرفیت (تن در شامانه روز)		تعداد روزکار در سال	تولید ، تن		
	چغندر قند	نیشکر		جمع	قند	شکر
شازند	۶۰۰	x	۲۴۰	۱۸۸۵۸	۱۸۷۵۹	۹۹

ماخذ - اداره کل قند و شکر استان *

فعالیت اداره کل غله استان مرکزی در مورد خرید و گندم و توزیع آن از سال ۵۹ لغایت ۱۳۶۴

سال	گندم خریداری شده کشاورزان (تن)	تخریک تن گنده خریداری شده (ریال)	گندم وارداتی از سایر سیلوها و بنادر (تن)	گندم توزیع شده شهرستانها (تن)
۱۳۵۹	۱۴۲۸۴	۲۰۰۰۰	۸۰۰۹۷	۷۱۱۲۱
۱۳۶۰	۴۲۲۴۹	۲۸۰۰۰	۲۵۰۷۷	۷۵۷۶۲
۱۳۶۱	۴۴۵۷۶	۳۰۰۰۰	۵۴۲۲۴	۸۴۴۶۵
۱۳۶۲	۲۲۲۲۴	۳۰۰۰۰	۱۰۰۴۶۲	۹۰۰۱۹
۱۳۶۳	۴۰۲۲۳	۴۰۰۰۰	۱۱۵۸۲۰	۱۱۳۶۱۹
۱۳۶۴	۸۲۵۲۴	۴۲۰۰۰	...	۱۲۴۵۹۴

ماخذ - اداره کل غله استان مرکزی *

- آمار معادن در حال بهره برداری استان: ۱۳۶۲ -
(تن - نفر - هزارریال)

نوع معدن	مقدار کل استخراج	ماده معدنی بعد از بهره برداری		مزد و حقوق بگیران		مزد و حقوق پرداختی	
		مقدار	ارزش	کل کارکنان استخراج	کل کارکنان	کل کارکنان استخراج	کل کارکنان
نمک سنگی قم	۲۳۲۳۰	۲۳۲۳۰	۲۵۵۵۲	۳۴	۱۶	۲۸۳۲۰	۱۵۳۶۰
کائولن قم	۱۵۹۴۶	۱۵۹۴۶	۱۸۱۹	۱۱	۷	۷۵۹۴	۴۸۳
سنگد لاشه قم	۶۴۲۷۳۰	۶۴۲۷۳۰	۲۷۶۲۶	۷۵	۵۲	۵۰۸۳۲	۲۵۴۸۲
سنگد ساختمانی قم	۸۸۳۷۳	۸۸۳۷۳	۱۸۸۹۴۴	۱۲۵	۷۶	۱۸۶۵۲۵	۷۳۵۶۰
سنگد گچ قم	۶۱۴۱۹۸	۶۱۴۱۹۸	۵۵۸۴۸۸	۱۳۵	۸۹	۱۲۱۳۸۰	۷۹۴۷۰
آهک موزائیک قم	۳۹۰۶۰	۳۹۰۶۰	۱۳۶۷۱۰	۴۹	۳۳	۴۹۰۸۰	۳۵۶۴۰
اکسید منگنز قم	۳۱۶۰۰	۳۰۰۰۰	۱۸۰۰۰۰	۱۲۲	۴۸	۷۶۲۰۳۹	۳۰۰۰۰۰
خاک سرخ ساوه	۲۵۰۰	۲۵۰۰	۳۷۵۰۰	۷	۷	۸۴۷۲	۸۴۷۲
سنگد گچ ساوه	۲۴۷۰۷۱	۲۴۷۰۷۱	۹۸۰۰۰۵	۴۷	۵۵	۴۱۴۵۲	۲۵۴۶۳
سنگد گچ و سیمان ساوه	۶۲۰۶۶	۶۲۰۶۶	۲۴۸۲۶	۱۵	۱۴	۱۰۷۵۸	۱۰۶۰۵
خاک صنعتی ساوه	۹۰۰۰۰	۹۰۰۰۰	۲۰۲۱۰۰	۶	۵	۴۹۶۰	۴۱۲۰
سنگد آهک ساوه	۹۷۸۲۲	۹۷۸۲۲	۲۹۳۴۷	۱۷	۹	۱۱۵۳۴	۵۸۳۲
سنگد آهن اراک	۱۰۰۰۰۰	۱۰۰۰۰۰	۳۰۰۰۰۰	۱۲	۹	۷۷۷۶	۵۴۷۲
سرب اراک	۲۷۰۰۰	۰۰۰۰	۰۰۰۰	۳۰	۱۷	۰۰۰	۰۰۰
سنگد لاشه اراک	۶۰۰۰۰	۶۰۰۰۰	۱۶۵۰۰	۳۸	۳۶	۱۳۹۲۰	۱۲۲۴۰
سنگد آهک خمین	۴۵۰۰	۴۵۰۰	۲۰۲۵	۶	۴	۴۳۲۰	۲۸۸۰
سرب دلیجان	۵۱۵۰۰	۱۸۵۰	۵۵۵۰۰	۷۱	۱۶	۴۴۵۴۷	۱۱۱۳۷
سنگد لاشه محلات	۹۹۲۰	۹۹۲۰	۳۲۰۵۶	۱۳	۹	۵۹۹۰	۴۱۵۵
سنگد ساختمانی محلات	۳۳۰۹۳۰	۳۳۰۹۳۰	۷۳۹۰۵۱	۲۵۵	۱۸۸	۱۹۹۳۷۵	۱۳۹۱۰۶
خاک صنعتی محلات	۶۶۴۷	۶۶۴۷	۴۶۵۲	۲	۲	۱۲۰۰	۱۲۰۰
فلدسپات سربند	۷۵۰	۷۵۰	۲۲۵۰	۵	۵	۸۰۰	۸۰۰

ماخذ - اداره کل صنایع و معادن استان

تقسیمات جغرافیائی استان: ۱۳۶۲

شهرستان	شهر	بخش	دهستان
کل استان	۱۶	۱۷	۲۳
آشتیان	۱	۱	۱
اراک	۲	۲	۶
تفرش	۱	۲	۲
خمین	۱	۱	۵
دلیجان	۲	۱	۵
ساره	۲	۲	۷
سربند	۲	۱	۳
قم	۱	۲	۱
محلات	۲	۱	۳

ماخذ: استانداری استان - دفتر اجتماعی

خلاصه آمار کارگاههای بزرگ صنعتی استان بر حسب رشتههای فعالیت: ۱۳۶۳ (هزارریال)

ارزش دادهها	عده مزدو حقوق بکیران			تعداد کارگاه	فعالیت
	کارگر	کارمند	جمع		
۷۰۷۵۶۶۸۹	۲۲۰۸۰	۲۸۱۸	۲۵۸۹۸	۴۱۹	نیات جمع
۴۳۱۳۰۵۶	۱۲۶۲	۱۸۹	۱۴۵۱	۱۶	صنایع مواد غذایی، آشامیدنیها و دبا
۷۹۵۲۰۲۶	۵۵۳۱	۵۹۲	۶۱۲۳	۳۱	صنایع نساجی، پوشاک و چرم
۲۰۲۸۱۱	۹۲	۱۴	۱۰۷	۳	صنایع چوب و محصولات چوبی
۱۸۱۲۲۹۰	۳۶۸	۵۲	۴۲۰	۶	صنایع کاغذ، مقوا، چاپ و صحافی
۸۰۰۸۷۵۵	۱۶۳۴	۲۴۳	۱۸۷۷	۳۸	صنایع شیمیائی
۱۸۱۳۱۹۰	۲۰۵۲	۲۰۰	۲۲۵۲	۲۷۸	صنایع محصولات معدنی غیر فلزی (بجز قرا و رندههای نفت و ذغال سنگ)
۱۹۲۴۹۰۵۲	۳۱۶۷	۷۵۳	۳۹۲۰	۹	صنایع فلزات اساسی فابریکی
۲۷۳۲۴۴۴۲	۷۹۲۰	۱۷۶۹	۹۶۸۹	۳۵	صنایع محصولات و ماشین آلات فلزی
۸۱۰۷۶	۵۳	۶	۵۹	۳	صنایع متفرقه

ماخذ - مرکز آمار ایران

(هزارریال)

- دنباله خلاصه آمار کارگاههای ...

سرمایه گذاری جدید	ارزش افزوده	ارزش ساتنها	مزد و حقوق وسایر پرداختهای نقدی و غیر نقدی	فعالیت
۵۲۶۱۱۱۸	۵۷۶۵۷۷۸۸	۲۸۴۱۴۲۷۸	۲۴۹۹۲۴۸۴	نیات جمع
۱۹۷۷۹۱	۲۹۳۱۳۶۷	۷۲۴۴۴۲۳	۱۱۹۱۸۹۸	صنایع مواد غذایی، آشامیدنیها و دبا
۹۹۱۱۴۹	۱۱۲۴۲۱۷۱	۱۹۰۹۴۱۹۷	۵۵۹۸۴۱۳	صنایع نساجی، پوشاک و چرم
۲۴۲۵۱	۲۸۹۹۳۹	۴۹۲۷۵۱	۶۴۳۸۹	صنایع چوب و محصولات چوبی
۱۶۴۹۸۸	۶۸۳۶۸۵	۲۴۹۵۹۷۶	۴۲۶۱۱۰	صنایع کاغذ، مقوا، چاپ و صحافی
۵۴۵۲۸۵	۴۴۸۱۷۱۵	۱۲۴۹۰۴۷۰	۱۵۹۲۳۵۲	صنایع شیمیائی
۳۳۵۷۰۷	۲۸۲۳۸۶۸	۴۶۳۷۰۵۸	۱۷۲۸۸۲۵	صنایع محصولات معدنی غیر فلزی (بجز قرا و رندههای نفت و ذغال سنگ)
۱۲۲۹۶۶۴	۱۲۸۰۳۵۵۹	۳۲۰۵۲۶۱۱	۴۰۱۴۸۵۰	صنایع فلزات اساسی فابریکی
۱۶۴۹۹۵۳	۲۲۲۲۴۳۳۰	۴۹۶۴۸۷۶۲	۱۰۳۵۱۴۳۳	صنایع محصولات و ماشین آلات فلزی
۲۲۳۲۹	۱۷۷۱۵۵	۲۵۸۲۳۱	۲۶۲۰۸	صنایع متفرقه

ماخذ - مرکز آمار ایران

آمار کارگاه‌های تولیدی استان: ۱۳۶۴.

نوع مالکیت	تعداد کارکنان			تعداد کل کارگاه	نوع فعالیت	
	دولتی	غیردولتی	تعداد کارکنان (۱ تا ۹۹ نفر)			
۱	۱۶۳۵	۱	۲۱	۱۶۰۴	۱۶۳۶	تعداد کل کارگاه
	۱۵	۰	۰	۱۵	۱۵	سنگبری
	۹۶	۰	۰	۹۶	۹۶	موزائیک سازی
	۴۵۲	۰	۰	۴۵۲	۴۵۲	آهنگری و درب و پنجره سازی
	۸۶	۰	۰	۸۶	۸۶	درب و پنجره ساز آلومینیوم و پروفیل
	۳۱	۰	۰	۳۱	۳۱	تراشکار
	۱۰	۰	۰	۱۰	۱۰	پرس کار
	۶	۰	۰	۶	۶	قالب ساز
	۵۲	۰	۰	۵۲	۵۲	کابینت ساز
	۳	۰	۰	۳	۳	یخچال ساز (تولیدکننده)
	۲	۰	۰	۲	۲	بخاری ساز

ماخذ - اداره کل کار و امور اجتماعی.

نیاله آمار کارگاههای تولیدی استان :

نوع مالکیت		تعداد کارکنان			تعداد کل کارگاه	نوع فعالیت
غیر دولتی	دولتی	۱۰۰ نفر به بالا	۱۰ تا ۹۹ نفر	۱ تا ۹ نفر		
۹		۰	۰	۹	۹	حلبی ساز و کفاله ساز و کولر ساز
۸۱		۰	۰	۸۱	۸۱	برونگر
۳		۰	۰	۳	۳	جعبه ساز و چوب بر
۲۶۱		۰	۰	۲۶۱	۲۶۱	خیازی
۵۸		۰	۰	۵۸	۵۸	قناد
۷		۰	۰	۷	۷	قندریز
۲		۰	۰	۲	۲	نبات ریز
۱۸		۰	۰	۱۸	۱۸	خیاطی زنانه
۲۶۲		۰	۰	۲۶۲	۲۶۲	خیاطی مردانه
۵۰		۰	۰	۵۰	۵۰	پیراهن دوزی مردانه

ماخذ - اداره کل کار و امور اجتماعی .

دنباله آمار کارگاههای تولیدی استان: ۱۳۶۴

نوع فعالیت	تعداد کل کارگاه	تعداد کارکنان			نوع مالکیت
		۱ تا ۹ نفر	۱۰ تا ۹۹ نفر	۱۰۰ نفر به بالا	
کفافی	۲۸	۲۸	۰	۰	غیردولتی
مسگری	۱۸	۱۸	۰	۰	دولتی
تولیدشن و ماسه شوره	۱۳	۱۳	۰	۰	غیردولتی
تولید فرش	۱	۱	۰	۰	غیردولتی
چاپخانه	۸	۸	۰	۰	غیردولتی
سراج	۰	۰	۰	۰	غیردولتی
تریکوبافی	۲۵	۲۵	۰	۰	غیردولتی
مباغی	۲	۲	۰	۰	غیردولتی
آجریزی	۱۶	۰	۱۶	۰	غیردولتی
کارخانه چیبال	۱	۰	۱	۰	غیردولتی
کارخانه ایرالوم	۱	۰	۱	۰	غیردولتی

ماخذ: اداره کل کار و امور اجتماعی.

دنبالاً آمار کارگاههای تولیدی استان: ۱۳۶۴

نوع فعالیت	تعداد کل کارگاه	تعداد کارکنان			نوع مالکیت	
		۹ تا ۹۹ نفر	۱۰ تا ۹۹ نفر	۱۰۰ نفر بیشتر	دولتی	غیردولتی
ریسندگی	۵	۰	۴	۱	۵	۰
رنگ سازی	۱	۰	۱	۰	۱	۰
ساخت ادوات کشاورزی	۱	۰	۱	۰	۱	۰
آرد سازی	۳	۰	۳	۰	۳	۰
ریخته گری	۲	۰	۲	۰	۲	۰
ماکارونی سازی	۱	۰	۱	۰	۱	۰
های گروپ ساختانکر	۱	۰	۱	۰	۱	۰

ماخذ - اداره کل کار و امور اجتماعی

ارزش داده‌ها در کارگاه‌های بزرگ صنعتی استان بر حسب رشته‌های فعالیت: ۱۳۶۱ (هزارریال)

فعالیت	جمع ارزش داده‌ها	مواد و ملزومات و قطعات مصرفی	ساخت مصرفی
جمع صنایع مواد غذایی، آشامیدنیها و دخانیات	۷۰۷۵۶۶۸۹	۶۷۶۲۱۲۰۷	۴۹۰۳۲۶
صنایع نساجی، پوشاک و چرم	۴۳۱۳۰۵۶	۴۱۹۶۵۶۴	۴۴۳۵۹
صنایع چوب و محصولات چوبی	۷۹۵۲۰۲۶	۷۵۸۲۳۴۹	۲۵۲۶۲
صنایع کاغذ، مقوا، چاپ و صحافی	۲۰۲۸۱۱	۱۹۶۹۱	۱۶۷۹
صنایع شیمیائی	۱۸۱۲۲۹۰	۱۷۹۶۰۷۴	۵۹۱۱
صنایع محصولات معدنی غیر فلزی (بجز فرآورده های نفت و زغال سنگ)	۸۰۰۸۷۵۵	۷۳۸۲۵۳۰	۲۶۵۴۴
صنایع فلزات اساسی	۱۸۱۳۱۹۰	۱۵۲۲۹۸۲	۱۲۵۵۴۹
صنایع محصولات و ماشین آلات فلزی فابریکی	۱۹۲۴۹۰۵۲	۱۸۰۷۹۶۸۵	۱۵۲۳۴۴
صنایع متفرقه	۲۷۲۲۴۴۲۲	۲۶۷۸۲۳۹۸	۹۸۲۰۸
	۸۱۰۷۶	۷۸۶۷۴	۴۶۹

ماخذ - مرکز آمار ایران.

دنباله جدول ارزش داده‌ها ...

فعالیت	برق خریداری شده	پرداختی بابت خدمات صنعتی	ارزش مواد اولیه خارجی مصرف شده
جمع صنایع مواد غذایی، آشامیدنیها و دخانیات	۱۲۳۴۲۹۸	۱۲۳۴۹۴۸	۴۳۷۶۶۳۴
صنایع نساجی، پوشاک و چرم	۳۳۹۵۲	۳۶۴۸۳	۱۴۰۹۶۵۱
صنایع چوب و محصولات چوبی	۸۵۰۴۷	۲۲۵۸۴۲	۴۹۲۶۶۵۴
صنایع کاغذ، مقوا، چاپ و صحافی	۱۲۹۰	۲۵۳۲	۶۰۴۱۶
صنایع شیمیائی	۳۶۰۵	۴۷۲۶	۱۳۲۰۰۴۳
صنایع محصولات معدنی غیر فلزی (بجز فرآورده های نفت و زغال سنگ)	۸۱۰۵۳	۵۱۱۷۲۳	۵۶۴۷۹۴۷
صنایع فلزات اساسی	۳۹۸۲۵	۱۰۸۶۴۱	۴۶۵۹۸۷
صنایع محصولات و ماشین آلات فلزی فابریکی	۹۱۷۹۰۱	۸۶۱۹۸	۶۷۷۰۷۹۸
صنایع متفرقه	۷۰۰۹۳	۳۵۸۶۳۲	۲۳۱۱۵۷۹۴
	۱۵۳۰	۱۷۰	۴۷۳۴۳

ماخذ - مرکز آمار ایران.

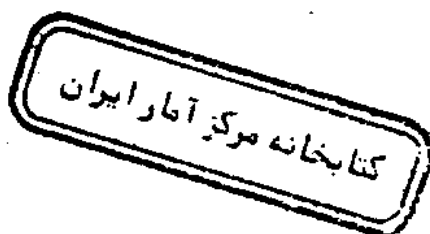

ارزش ستاندها در کارگاههای بزرگ صنعتی استان مرکزی بر حسب رشتههای فعالیت ۱۳۶۲.
(ارزش میلیون ریال)

دریافتی بابت خدمات صنعتی و حمل کالا	ارزش تولیدات	جمع ارزش ستاندها	فعالیت
۶۹۸۴۸۵	۱۲۵۵۴۲۱۴۴	۱۲۸۴۱۴۴۷۸	کل صنایع
۳۲۱۸۶۶	۶۹۲۰۵۰۱	۷۲۴۴۴۲۳	صنایع مواد غذایی، آشامیدنی و دخانیات
۱۴۸۵۶۴	۱۸۶۷۳۶۸۱	۱۹۰۹۴۱۹۷	صنایع نساجی، پوشاک و چرم
۴۰۰	۴۹۵۳۸۹	۴۹۲۷۵۱	صنایع چوب و محصولات چوبی
۲۵۹۴۹	۲۴۷۵۸۶۰	۲۴۹۵۹۷۶	صنایع کاغذ، مقوا، چاپ و صحافی
۴۳۴۵۴	۱۲۴۲۷۸۷۳	۱۲۴۹۰۴۷۰	صنایع شیمیائی
۲۰۷۴۲	۴۵۱۹۹۲۵	۴۶۳۷۰۵۸	صنایع محصولات کانی غیر فلزی بجز فرآوردههای نفت و زغال سنگ
۶۱۱۴۶	۳۲۱۳۶۳۲۴	۳۲۰۵۲۶۱۱	صنایع تولید فلزات اساسی
۶۶۳۶۵	۴۷۶۳۴۳۵۹	۴۹۶۴۸۷۶۲	فلزی صنایع ماشین آلات، تجهیزات، ابزار و محصولات
.	۲۵۸۲۳۱	۲۵۸۲۳۱	صنایع متفرقه

دنباله جدول ارزش ستاندها در کارگاههای بزرگ صنعتی استان مرکزی ۰۰۰

تغییرات ارزش موجودی ساخته شده توسط کارگاه	ارزش اموال سرمایه ای	فعالیت
۲۰۶۱۴۱۶	۱۱۲۴۳۳	کل صنایع
-۴۲۴۴	۶۳۰۰	صنایع مواد غذایی، آشامیدنی ها و دخانیات
۲۵۸۳۴۳	۱۳۶۰۹	صنایع نساجی، پوشاک و چرم
-۳۰۳۹	.	صنایع چوب و محصولات چوبی
-۵۸۳۴	.	صنایع کاغذ، مقوا، چاپ و صحافی
-۳۷۷۹	۲۲۹۲۲	صنایع شیمیائی
۷۸۶۹۴	۷۶۹۸	صنایع محصولات کانی غیر فلزی بجز فرآوردههای نفت و زغال سنگ
-۱۵۱۹۷۴	۷۱۱۵	صنایع تولید فلزات اساسی
۱۸۹۳۲۵۰	۵۴۷۸۸	فلزی صنایع ماشین آلات، تجهیزات، ابزار و محصولات
.	.	صنایع متفرقه

ماخذ - مرکز آمار ایران /۰

- اقلام پرداختی بابت خدمات صنعتی در کارگاههای بزرگ صنعتی استان بر حسب رشتههای فعالیت : ۱۳۶۴
(هزار ریال)

فعالیت	جمع	کار کفتراتی	حق العمل کاری	تعمیرات
جمع	۳۳۴۹۴۸	۳۸۴۴۷۷	۶۸۲۲۱	۸۸۲۲۵۰
صنایع مواد غذایی، آشامیدنیها و دخانیات	۳۶۴۸۳	.	.	۳۶۴۸۳
صنایع نساجی، پوشاک و چرم	۲۲۵۸۴۳	۲۴۱۲۴	۱۰۴۵۴	۱۹۱۲۶۶
صنایع چوب و محصولات چوبی	۲۵۲۲	.	.	۲۵۲۲
صنایع کاغذ، مقوا، چاپ و صحافی	۴۷۲۶	.	.	۴۷۲۶
صنایع شیمیائی	۵۱۱۷۲۳	۱۴۹۷۴۳	۳۵۲۱	۳۵۸۴۵۹
صنایع محصولات معدنی غیر فلزی (بجز فرآورده های نفت و ذغال سنگ)	۱۰۸۶۴۱	.	۶۹۷۰	۱۰۱۶۷۱
صنایع فلزات اساسی	۸۶۱۹۸	۱۳۲۹۸	۱۴۴۲	۷۱۴۵۷
صنایع محصولات و ماشین آلات فلزی فابریکی	۳۵۸۶۳۲	۱۹۷۳۱۲	۴۵۸۳۴	۱۱۵۴۸۶
صنایع متفرقه	۱۷۰	.	.	۱۷۰

ماخذ - مرکز آمار ایران.

- اقلام دریافتی بابت خدمات صنعتی در کارگاههای بزرگ صنعتی استان بر حسب رشتههای فعالیت : ۱۳۶۴
(هزار ریال)

فعالیت	جمع	کار کفتراتی	حق العمل کاری	تعمیرات - جزئی و سرویس اموال سرمایه ای
جمع	۶۴۶۶۳۹	۶۳۴۶۵۸	۸۷۰۶	۳۲۷۵
صنایع مواد غذایی، آشامیدنیها و دخانیات	۳۲۱۸۶۶	۳۲۱۸۶۶	.	.
صنایع نساجی، پوشاک و چرم	۱۴۵۸۳۶	۱۳۷۱۳۰	۸۷۰۶	.
صنایع چوب و محصولات چوبی	۴۰۰	۴۰۰	.	.
صنایع کاغذ، مقوا، چاپ و صحافی	۷۷۷۵	۴۵۰۰	.	۳۲۷۵
صنایع شیمیائی	۴۰۸۶۷	۴۰۸۶۷	.	.
صنایع محصولات معدنی غیر فلزی (بجز فرآورده های نفت و ذغال سنگ)	۱۰۶۵۳	۱۰۶۵۳	.	.
صنایع فلزات اساسی	۶۱۱۴۶	۶۱۱۴۶	.	.
صنایع محصولات و ماشین آلات فلزی فابریکی	۵۸۰۹۶	۵۸۰۹۶	.	.
صنایع متفرقه

ماخذ - مرکز آمار ایران.

رزش موجودی انبار کارگاههای بزرگ صنعتی برحسب رشتههای فعالیت در استان ۱۳۶۳
 هزارریال

اول فروردین ۱۳۶۳				فعالیت
مواد اولیه ملزومات و سخت	محصولات نا تمام	محصولات آماده فروش	جمع	
۲۶۱۹۷۸۹۷	۶۱۶۱۹۱۷	۱۲۸۲۰۲۲۹	۲۵۱۹۰۱۴۲	جمع دخانیات صنایع مواد غذایی، آشامیدنیها و صنایع نساجی، پوشاک و چرم صنایع چوب و محصولات چوبی صنایع کاغذ، مقوا، چاپ و صحافی صنایع شیمیائی صنایع محصولات معدنی غیر فلزی (بجز فراوردههای نفت و زغال سنگ) صنایع فلزات اساسی صنایع محصولات و ماشین آلات فلزی صنایع متفرقه
۲۵۲۷۲۲	۹۱۵۸	۲۶۴۲۴	۲۸۸۳۱۵	
۲۲۲۹۲۳۸	۷۰۵۵۷۹	۶۰۲۵۰۲	۴۶۲۷۴۲۱	
۲۰۱۲۰	۹۴۵۲	۱۲۴۰۵	۵۱۹۷۸	
۲۶۳۶۴۴	۱۴۰۴۹	۲۴۹۲۲	۵۰۲۶۱۵	
۱۸۴۹۵۷۶	۱۵۵۹۲	۴۰۲۳۹۸	۲۲۶۸۵۶۶	
۵۲۴۷۸۷	۲۱۸۸۹۲	۲۵۹۳۶۵	۱۱۰۲۰۴۴	
۵۶۵۳۸۵۰	۹۲۷۷۱۲	۲۷۰۶۷۷۹	۹۲۸۸۳۴۲	
۱۳۹۷۴۲۲۸	۴۱۶۱۴۸۲	۸۷۸۸۲۹۲	۲۶۹۲۴۰۰۲	
۱۹۶۲۰	.	۶۲۳۹	۲۵۸۶۰	

باخذ - مرکز آمار ایران.

(هزارریال)

- ارزش موجودی انبار ۰۰۰ (دنباله)

آخر اسفند ۱۳۶۳				فعالیت
مواد اولیه ملزومات و سخت	محصولات نا تمام	محصولات آماده فروش	جمع	
۲۱۷۲۳۸۰۵	۸۲۲۳۲۳۲	۹۱۲۶۱۲۷	۴۹۰۸۳۲۶۵	جمع دخانیات صنایع مواد غذایی، آشامیدنیها و صنایع نساجی، پوشاک و چرم صنایع چوب و محصولات چوبی صنایع کاغذ، مقوا، چاپ و صحافی صنایع شیمیائی صنایع محصولات معدنی غیر فلزی (بجز فراوردههای نفت و زغال سنگ) صنایع فلزات اساسی صنایع محصولات و ماشین آلات فلزی صنایع متفرقه
۲۱۵۷۷۶	۴۹۱۴	۱۴۳۳	۲۲۲۱۲۴	
۲۹۱۹۴۸۲	۹۶۳۹۲۲	۱۳۰۱۶۲۴	۶۱۸۵۰۲۸	
۶۹۷۷۹	۶۴۱۴	۴۸۱۹۷	۱۲۴۳۹۰	
۹۲۶۹۲۰	۸۲۱۵	۱۲۶۲۴	۹۴۷۷۵۹	
۲۴۷۳۱۵۲	۱۱۸۱۳	۶۱۰۰۲۸	۲۰۹۴۹۹۵	
۵۰۹۴۶۹	۳۹۷۵۸۵	۵۲۲۰۰۴	۱۴۲۹۰۵۹	
۷۶۱۰۱۹۰	۷۷۵۷۳۸	۱۳۹۹۳۸۲	۹۷۸۵۳۱۱	
۱۵۸۹۱۹۴۱	۶۰۵۴۷۳۱	۵۲۱۴۴۸۳	۲۷۱۶۱۱۵۶	
۱۷۰۹۴	.	۱۶۳۵۱	۳۳۴۴۵	

باخذ - مرکز آمار ایران.

اطلاعات مربوط به نیروی انسانی شاغل کارگاههای بزرگ صنعتی بر حسب رشته‌های فعالیت در استان : ۱۳۶۲

عده کارکنان				جمع			فعالیت
کارگر		کارمند		زن	مرد	کل	
زن	مرد	زن	مرد				
۲۵۰	۲۱۷۳۰	۲۹۰	۳۵۲۸	۶۴۰	۲۵۲۵۸	۲۵۸۹۸	جمع
۷۲	۱۱۹۰	۱۴	۱۷۵	۸۶	۱۳۶۵	۱۴۵۱	صنایع مواد غذایی، آشامیدنیها و دخانیات
۱۳۹	۵۳۹۲	۳۷	۵۵۵	۱۷۶	۵۹۴۷	۶۱۲۳	صنایع نساجی، پوشاک و چرم
.	۹۳	۴	۱۰	۴	۱۰۳	۱۰۷	صنایع چوب و محصولات چوبی
۳	۳۴۴۵	۷	۴۵	۱۰	۴۱۰	۴۲۰	صنایع کاغذ، مقوا، چاپ و صحافی
۲۸	۱۶۰۶	۳۶	۲۰۷	۶۴	۱۸۱۳	۱۸۷۷	صنایع شیمیایی
۳۷	۲۰۱۵۵	۱۹	۱۸۱	۵۶	۲۱۹۶	۲۲۵۲	صنایع محصولات معدنی - غیر فلزی (بجز قراورده های نفت و ذغال سنگ)
۳	۳۱۵۴	۴۱	۷۱۲	۴۴	۳۸۷۶	۳۹۲۰	صنایع فلزات اساسی
۵۸	۷۸۶۲	۱۳۲	۱۶۳۷	۱۹۰	۹۴۹۹	۹۶۸۹	صنایع محصولات ماشین آلات فلزی فابریکی
۱۰	۴۳	.	۶	۱۰	۴۹	۵۹	صنایع متفرقه

ماخذ - مرکز آمار ایران

تعداد آبادی، جمعیت و خانوار روستائی بر حسب تقسیمات جغرافیائی استان:

۱۳۶۲

خانوار روستا	تعداد آبادی			تقسیمات روستائی شهرستان، بخش، دهستان
	دارای سکنه	خالی از سکنه	جمع	
۱۴۸۴۸۷	۱۷۸۴	۱۸۷۸	۳۶۶۲	کسل ایستان
۲۵۷۲	۳۲	۳۰	۶۲	آختیان
۲۵۷۲	۳۲	۳۰	۶۲	مرکزی
۲۲۷۴	۲۰	۱۵	۳۵	آختیان
۱۱۹۸	۱۲	۱۵	۲۷	راهجرد
۴۴۰۵۷	۲۸۳	۱۵۱	۴۳۵	اراک
۱۸۹۲۴	۱۱۱	۱۳۰	۲۴۲	مرکزی
۶۳۲۸	۴۳	۶۸	۱۱۱	فراهان سفلی
۴۳۹۴	۹	۳	۱۳	حومه
۸۲۰۲	۵۹	۵۹	۱۱۸	مشک آباد
۲۵۱۳۳	۱۷۲	۲۱	۱۹۳	وقس
۱۷۴۰۳	۱۰۹	۸	۱۱۷	شراه
۴۰۱۸	۲۶	۶	۳۲	وقس
۳۷۱۲	۳۷	۷	۴۴	بیزچلو

ماخذ - مرکز آمار ایران - نتایج بهنگام سازی نقشه‌های روستائی.

افزایش ناخالص اموال سرمایه‌های کارگاه‌های بزرگ صنعتی بر حسب رشته‌های فعالیت استان: ۱۳۶۴ (هزارریال)

فعالیت	خرید یا تحصیل اموال سرمایه‌ای	
	جمع	بصورت نو و مستعمل
جمع صنایع مواد غذایی، آشامیدنیها و دخانیات صنایع نساجی، پوشاک و چرم صنایع چوب و محصولات چوبی صنایع کاغذ، مقوا، چاپ و صحافی صنایع شیمیائی صنایع محصولات معدنی غیر فلزی (بجز فرآورده های نفت و ذغال سنگ) صنایع فلزات اساسی صنایع محصولات و ماشین آلات فلزی فابریکی صنایع متفرقه	۵۲۶۱۱۱۸	۲۸۲۲۲۶۷
	۱۹۷۷۹۱	۱۷۵۲۹۷
	۹۹۱۱۲۹	۸۴۴۷۲۹
	۲۲۲۵۱	۱۶۸۰۵
	۱۶۴۹۸۸	۱۱۸۵۴۸
	۵۴۵۲۸۵	۴۶۴۳۵۹
	۲۳۵۷۰۷	۲۸۷۲۲۹
۱۳۲۹۶۶۴	۱۲۸۹۱۰۲	
۱۶۴۹۹۵۳	۱۶۰۶۳۶۹	
۲۲۳۲۹	۲۱۳۲۹	
	۱۳۴۰۶۸۷	
	۱۷۳۵۲۵۱	
	۲۲۳۲۹	

ماخذ - مرکز آمار ایران.

دنیاله ارقام افزایش ناخالص ...

(هزارریال)

فعالیت	خرید یا تحصیل اموال سرمایه‌ای	
	ساخته شده در کارگاه	فرش یا انتقال اموال سرمایه‌ای
جمع صنایع مواد غذایی، آشامیدنیها و دخانیات صنایع نساجی، پوشاک و چرم صنایع چوب و محصولات چوبی صنایع کاغذ، مقوا، چاپ و صحافی صنایع شیمیائی صنایع محصولات معدنی غیر فلزی (بجز فرآورده های نفت و ذغال سنگ) صنایع فلزات اساسی صنایع محصولات و ماشین آلات فلزی فابریکی صنایع متفرقه	۱۱۲۴۳۳	۱۳۳۸۰۹
	۶۳۰۰	۵۹۷۹
	۱۳۶۰۹	۱۰۲۹۹
	۰	۲۱۹
	۰	۸۵
	۲۲۹۲۲	۱۱۹۱
	۷۶۹۸	۱۹۷۱۵
	۷۱۱۵	۱۱۰۲۲
	۵۲۷۸۸	۸۵۲۹۹
	۰	۰
	۴۵۸۷۲۶	
	۲۲۱۷۲	
	۱۴۳۱۰۹	
	۷۶۶۵	
	۴۶۵۲۵	
	۵۹۱۹۵	
	۶۰۴۹۵	
	۴۴۳۶۹	
	۷۴۰۹۴	
	۱۰۰۰	

ماخذ - مرکز آمار ایران.

— ارزش سوختهای مصرفی کارگاههای بزرگ صنعتی بر حسب رشتههای فعالیت استان
(هزارریال)
۱۳۴۲

فعالیت	کل ارزش سوخت مصرفی	نفت سفید	نفت سیاه	گازوئیل
جمع	۴۹۰۳۲۶	۸۵۰۵	۱۲۳۰۱۵	۱۳۳۶۵۶
صنایع مواد غذایی، آشامیدنیها و دخانیات	۲۴۳۵۹	۴۹۵	۹۵۹۷	۴۰۷۵
صنایع نساجی، پوشاک و چرم	۳۵۲۶۳	۱۳۰۳	۱۷۰۱۰	۷۷۳۱
صنایع چوب و محصولات چوبی	۱۶۷۹	.	.	۴۲۶
صنایع کاغذ، مقوا، چاپ و صحافی	۵۹۱۱	۳۲	۱۲۸۹	۳۰۸۱
صنایع شیمیائی	۲۶۵۴۴	۱۸۷۱	۶۲	۱۵۹۱۵
صنایع محصولات معدنی غیر فلزی (بجز فرآوردههای نفت و زغال سنگ)	۱۲۵۵۴۹	۱۳۴۴	۷۳۶۵۷	۱۰۵۲۴
صنایع فلزات اساسی	۱۵۲۳۴۴	۱۶۶۹	.	۶۳۹۶۸
صنایع محصولات و ماشین آلات فلزی فابریکی	۹۸۲۰۸	۱۷۳۷	۲۱۴۰۰	۲۷۵۶۶
صنایع متفرقه	۴۶۹	۵۴	.	۲۶۰

ماخذ — مرکز آمار ایران

— ارزش سوختهای مصرفی ۰۰۰ (دنباله)
(هزارریال)

فعالیت	بنزین	گاز	نفت مشعل	سایر انواع سوخت
جمع	۱۰۰۹۷۳	۵۷۲۸۷	۵۹۰۱۷	۷۸۷۲
صنایع مواد غذایی، آشامیدنیها و دخانیات	۵۸۸۴	۱۶۳۳۵	۱۴۳	۷۸۲۹
صنایع نساجی، پوشاک و چرم	۸۳۴۳	۸۷۶	.	.
صنایع چوب و محصولات چوبی	۱۱۱۶	۱۳۷	.	.
صنایع کاغذ، مقوا، چاپ و صحافی	۱۵۰۸	۰۰	.	.
صنایع شیمیائی	۷۰۷۳	۱۶۲۴	۰۰	.
صنایع محصولات معدنی غیر فلزی (بجز فرآوردههای نفت و زغال سنگ)	۱۱۳۰۴	۲۸۷۰۶	۴	.
صنایع فلزات اساسی	۲۴۴۳۹	۳۳۹۶	۵۸۸۷۱	.
صنایع محصولات و ماشین آلات فلزی فابریکی	۴۱۲۶۰	۶۲۰۳	.	۴۳
صنایع متفرقه	۴۵	۱۰	.	.

ماخذ — مرکز آمار ایران

ظرفیت سوخت انواع مولدهای برق شرکت برق منطقه‌ای شهرستانهای استان: ۱۳۶۴

سوخت مصرف شده (هزار لیتر)			نوع مولد	شهرستان
گاز (هزار مترمکعب)	مازوت	گازوئیل		
.	.	۴۹۱	.	کل استان
.	.	.	.	آشتیان
.	.	.	ویزل	اراک
.	.	.	.	تفرش
.	.	.	.	خمین
.	.	۹۸	دیزل	دلیجان
.	.	۲۹۳	دیزل	ساوه
.	.	.	.	سربند
.	.	.	دیزل	قم
.	.	.	.	محلات

ماخذ - شرکت سهامی برق منطقه‌ای - تهران - امور نواحی جنوب.

ظرفیت وسوخت انواع ۰۰۰ (دنباله)

شهرستان	(۱) ظرفیت اسمی (کیلووات)	ظرفیت قابل سربرداری (کیلووات)	حداکثر بار همزمان (کیلووات)	(۲) ضریب بار (درصد)
گلستان	۱۵۰۱۲	۷۱۰۰	.	.
آشتیان
اراک	۱۶۱۲	.	.	.
تفرش
خمین
دلیجان	۵۹۱۵	۲۶۰۰	.	.
ساره	۲۵۰۰	۱۵۰۰	.	.
سربند
قم	۲۹۸۵	۲۰۰۰	.	.
محلات

— ماخذ — شرکت سهامی برق منطقه ای - تهران — امور نواحی جنوب —

(۱) — قدرت نصب شده مولد —

(۲) — براساس نیروی تحویل به شبکه —

میزان برق تولید شده خریداری شده و تحویل شده به شبکه در شهرستانهای استان: ۱۳۶۴
(در کیلووات ساعت)

شهرستان	تولید کل	مصرف داخلی نیروگاه	تولید خالص	خریداری شده	تحویلی به شبکه
کل استان	۲۸۷۴۰۱۲	۱۵۸۰۶۹	۲۷۱۵۹۴۳	۱۶۲۴۷۵۸۰۰	۹۶۵۱۹۱۷۴۳
آشتیان
اراک	.	.	.	۳۱۹۱۳۶۰۰	۳۱۹۱۳۰۶۰۰
تفرش
خمین
دلیجان	۲۹۲۹۳۳	۱۶۱۱۰	۲۷۶۸۲۲	.	۲۷۶۸۲۲
ساوه	۲۵۸۱۰۸۰	۱۴۱۹۵۹	۲۴۳۹۱۲۱	۱۵۲۳۷۷۲۰۰	۱۵۴۸۱۶۳۲۲۱
سربند
قم	.	.	.	۴۹۰۹۶۸۰۰۰	۴۹۰۹۶۸۰۰۰
محلات

ماخذ شرکت سهامی برق منطقه‌ای - تهران - اموزنواحی جنوب

میزان فروش برق بتفکیک موارد مصرف در شهرستانهای استان: ۱۳۶۴.
 کیلووات ساعت)

سهرستان	جمع	عمومی	صنعتی	خانگی	کشاورزی	معاپر	خیریهو مساجد	باز فروش
کل استان	۶۲۷۴۴	۱۷۷۴۳	۱۶۳۵۰۰	۳۸۲۹۱۵	۸۲۲۲۷	-	۲۹۸۲	۳۱۳۷۶
آشتیان	۴۹۶۷	۸۲۳	-	۴۱۱۵	-	-	۲۹	-
اراک	۲۷۱۴۳۹	۴۹۵۴۳	۸۸۵۳۳	۸۸۵۶۵	۱۲۹۵۲	-	۴۷۱	۳۱۳۷۶
تفرش	۹۰۵۸	۱۷۶۲	۲۱۸	۶۹۲۴	۴۸	-	۵۶	-
خمین	۳۱۸۳۷	۷۷۶۷	۶۴۲	۱۷۷۸۹	۵۵۷۹	-	۶۰	-
دلیجان	۱۲۹۵۴	۳۸۶۱	۱۱۶۱	۷۶۵۵	۲۲۳	-	۵۴	-
ساره	۱۱۰۰۹۳	۲۲۷۳۲	۱۴۴۲۷	۲۶۳۸۹	۲۶۱۹۶	-	۳۴۹	-
سربند	-	-	-	-	-	-	-	-
قم	۴۶۰۰۱	۱۶۱۴۲	۶۸۲۸۳	۲۰۷۹۷	۲۸۸۲۰	-	۱۹۵۹	-
محلات	۱۶۳۹۵	۵۱۱۴	۲۳۶	۱۰۶۳۱	۴۰۹	-	۵	-

ماخذ شرکت سهامی برق منطقه‌ای.

تعداد مشترکین برق، آب و گاز در شهرهای استان تا پایان سال ۱۳۶۴

شهر	برق	آب لولمکشی	گاز شهری
کل استان	۲۷۶۵۲۵	۶۳۱۸۷	.
آشتیان	۵۶۶۵	۱۲۳۳	.
اراک	۵۵۷۳۱	۳۲۵۹۳	.
تفرش	۱۱۰۱۲	۲۲۴۹	.
خمین	۱۶۶۰۹	۵۸۶۵	.
دلیجان	۸۳۷۱	۴۷۲۵	.
ساره	۴۲۷۴۴	۱۰۹۹۰	.
شازند	۶۷۶۹
قم	۱۲۰۲۱۰
محلات	۹۴۱۴	۵۳۳۲	.

ماخذ - سازمان برق منطقه‌ای استان.

(سایر شهرهای استان آمار ارسال نداشته‌اند)

= سازمان آب منطقه‌ای استان.

- روستاهای دارای برق در شهرستانهای استان: ۱۳۶۴.

درصد روستاهای دارای برق	روستاهای دارای برق	کل روستاها	شهرستان
۲۴/۶۵	۷۳۸	۲۱۳۰	کل استان
۱۰۰	۳۲	۳۲	آشتیان
۲۲/۲۱	۱۲۴	۳۸۵	اراک
۴۸/۹۵	۷۰	۱۴۳	تفرش
۶۳/۳۷	۱۰۹	۱۷۲	خمین
۶۷/۸۵	۳۸	۵۶	بلیجان
۴۳/۶۰	۱۹۱	۴۳۸	ساوه
۱۱/۱۳	۵۷	۵۱۲	سربند
۲۳/۹۲	۷۸	۳۳۶	قم
۵۹/۰۹	۳۹	۶۶	محلات

ماخذ سازمان برق منطقه‌ای استان.

- مراکز تلگرافی شهرستانهای استان: ۱۳۶۴

شهرستان	جمع	تله تایپ	مورس	تلفنگرام
کل استان	۲۶	۲۶	.	.
آشتیان	۲	۲	.	.
اراک	۹	۹	.	.
تفرش	۲	۲	.	.
خمین	۳	۳	.	.
دلیجان	۲	۲	.	.
ساوه	۴	۴	.	.
سربند	۰	۰	.	.
قم	۱۲	۱۲	.	.
محلات	۲	۲	.	.

ماخذ - شرکت مخابرات استان

- روستاهای دارای برق در شهرستانهای استان: ۱۳۶۴.

درصد روستاهای دارای برق	روستاهای دارای برق	کل روستاها	شهرستان
۲۴/۶۵	۲۳۸	۲۱۳۰	کل استان
۱۰۰	۳۲	۳۲	آشتیان
۲۲/۲۱	۱۲۴	۳۸۵	اراک
۴۸/۹۵	۷۰	۱۴۳	تفرش
۶۳/۳۷	۱۰۹	۱۷۲	خمین
۶۷/۸۵	۳۸	۵۶	دلیجان
۴۳/۶۰	۱۹۱	۴۳۸	ساوه
۱۱/۱۳	۵۷	۵۱۲	سربند
۲۳/۹۲	۷۸	۳۳۶	قم
۵۹/۰۹	۳۹	۶۶	محلات

ماخذ: سازمان برق منطقه‌ای استان.

تعداد آباری بصورت ...

خانوار روستائی	تعداد آباری			تقسیمات روستائی شهرستان، بخش، دهستان
	دارای سکنه	خالی از سکنه	جمع	
۱۲۹۹۶	۱۴۳	۱۱۶	۲۵۹	تفتوزی
۲۶۱۸	۷۱	۵۸	۱۲۹	مرکزی
۱۹۳۶	۳۱	۳۲	۶۳	حومه
۲۶۸۲	۴۰	۲۶	۶۶	روغبار
۸۲۷۸	۷۲	۵۸	۱۳۰	قراچان علیا
۸۲۷۸	۷۲	۵۸	۱۳۰	قراچان علیا
۱۴۳۷۱	۱۷۲	۹۹	۲۷۱	حصین
۱۴۳۷۱	۱۷۲	۹۹	۲۷۱	مرکزی
۳۸۷۶	۴۶	۱۱	۵۷	جایاق شرقی
۲۰۰۰	۳۵	۱۲	۴۷	کله زن
۱۲۴۶	۱۸	۱۴	۳۲	مالانی
۳۱۲۸	۳۷	۲۶	۶۳	حمرطو
۳۱۲۱	۳۶	۲۶	۶۲	رستاق

مآخذ: مرکز آمار ایران - نتایج پهنکام سازی نقشه های روستائی

- مراکز تلگرافی شهرستانهای استان: ۱۳۶۴.

شهرستان	جمع	تله تایپ	مورس	تلفنگرام
کل استان	۲۶	۲۶	.	.
آشتیان	۲	۲	.	.
اراک	۹	۹	.	.
تفرش	۲	۲	.	.
خمین	۳	۳	.	.
دلیجان	۲	۲	.	.
ساوه	۴	۴	.	.
سربند
قم	۱۲	۱۲	.	.
محلات	۲	۲	.	.

ماخذ - شرکت مخابرات استان.

تلگرافهای مخابره شده شهرستانهای استان: ۱۳۶۴

تلکس		* به خارج استان		در داخل استان		شهرستان
کلمه	تلگرام	کلمه	تلگرام	کلمه	تلگرام	
.	.	.	.	۳۶۹۰۶۹۶	۱۴۹۷۵۳	کل استان
.	.	.	.	۳۸۰۴۸	۱۳۱۲	آشتیان
.	.	.	.	۱۰۳۳۹۷۲	۵۱۷۸۸	اراک
.	.	.	.	۹۷۰۲۰	۳۳۴۸	تفرش
.	.	.	.	۱۸۹۲۲۰	۶۵۶۰	خمین
.	.	.	.	۱۱۷۴۳۶	۴۷۰۸	دلیجان
.	.	.	.	۲۰۵۷۰۴	۱۱۹۹۶	ساره
.	.	.	.	۰۰۰	۹۸۵	سربند
.	.	.	.	۱۶۵۸۰۱۶	۶۲۹۱۲	قم
.	.	.	.	۱۶۱۰۸۰	۶۱۴۴	محلات

ماخذ: شرکت مخابرات استان.

* آمار فوق بر اساس آمار داخل و خارج استان تهیه گردیده و تفکیک آمار فوق مقصور نمی باشد.

تعداد تاسیسات و امکانات پستی شهرستانهای استان: ۱۳۶۴

شهرستان	اداره پست و تلگراف	دفتر پست		نمایندگی پست	صندوق پستی کارمزد بگیری	صندوق شهری		صندوق روستائی
		شهری	روستائی			دیواری	پایمدار	
کل استان	۹	۱۴	۴۲	۸۵	۰	۲۷۱	۰	۵۰۳
آشتیان	۱	۰	۱	۵	۰	۶	۰	۱۲
اراک	۱	۴	۹	۹	۰	۸۲	۰	۱۳۴
تفرش	۱	۱	۳	۱۳	۰	۱۷	۰	۵۷
خمین	۱	۱	۳	۱۰	۰	۱۴	۰	۶۳
بلیجان	۱	۱	۳	۵	۰	۱۲	۰	۲۰
ساره	۱	۲	۹	۱۸	۰	۳۸	۰	۸۴
سربند	۱	۰	۳	۱۰	۰	۹	۰	۵۷
قم	۱	۴	۸	۱۲	۰	۷۰	۰	۶۸
محلات	۱	۱	۳	۳	۰	۲۳	۰	۸

ماخذ - اداره کل پست و تلگراف و تلفن استان

نامه‌ها و امانات پستی رسیده و فرستاده شده : ۱۳۶۴

شهرستان	فرستاده			رسیده			امانات	
	نامه			نامه				
	سفارشی	عادی	جمع	سفارشی	عادی	جمع		
کل استان	۱۳۲۸۰	۴۱۰۸۹۰	۹۱۰۲۲۰۶	۹۵۱۳۰۹۶	۱۰۸۲۵	۳۸۷۷۳۸۷	۵۹۴۲۰۰۷	۹۸۱۹۳۸
آشتیان	۱۰۴	۴۶۱۵	۹۳۱۳۳	۹۷۷۴۸	۹۷	۴۲۲۲	۶۵۹۳۶	۷۰۱۵۸
اراک	۴۵۶۶	۸۹۳۳۰	۳۰۸۷۶۱۷	۳۱۷۶۹۴۷	۳۷۸۷	۱۰۹۶۸۱	۳۷۸۷۵۶۲	۳۸۹۷۲۴۳
تفرش	۲۵۹	۱۱۴۴۱	۱۴۵۲۳۷	۱۵۶۶۷۸	۲۰۱	۸۰۰۶	۱۴۸۱۳۳	۱۵۶۱۳۹
خمین	۳۶۰	۱۸۶۶۳	۳۰۸۱۸۱	۳۲۶۸۴۴	۲۸۷	۱۰۱۷	۱۹۸۱۷۲	۱۹۹۱۸۹
دلیجان	۲۲۰	۱۰۷۳۶	۱۲۵۵۳۴	۱۳۶۲۷۰	۲۲۷	۸۰۳۱	۱۶۴۵۰۱	۱۷۲۵۳۲
ساره	۷۱۲	۳۱۸۱۴	۸۶۹۷۳۵	۹۰۱۵۴۹	۷۸۰	۲۵۶۰۱	۷۲۱۲۹۷	۷۴۶۸۹۸
سربند	۴۷	۷۹۲۲	۱۵۶۳۲۴	۱۶۴۲۴۶	۳۷	۶۰۱۴	۱۳۱۸۱۵	۱۳۷۸۲۹
قم	۶۵۵۵	۱۸۵۱۶۹	۳۰۷۶۷۲۳	۳۲۶۱۸۹۱	۵۰۰۹	۲۱۳۳۵۳	۳۰۹۳۷۴۶	۳۳۰۷۰۹۹
محللات	۴۵۷	۵۱۲۰۰	۱۲۳۹۷۲۳	۱۲۹۰۹۲۳	۴۱۰	۱۱۸۱۳	۲۸۳۰۳۸	۲۹۴۸۵۱

ماخذ - اداره کل پست و تلگراف و تلفن استان مرکزی.

مراکز تلفن شهری و بین شهری شهرستانهای استان: ۱۳۶۲

تلفن خونیکار شهری		تلفن بین شهری		شهرستان	
شماره های منصوبه		تعداد مراکز	بی سیم		کاربر
همگانی	معمولی				
۹۰۰	۴۴۰۰۰	۱۱	۰	۱۰۳	کل استان
۵۰	۱۰۰۰	۱	۰	۲	آشتیان
۲۰۰	۱۲۰۰۰	۲	۰	۲۹	اراک
۵۰	۱۰۰۰	۱	۰	۱۰	تفرش
۵۰	۲۰۰۰	۱	۰	۴	خمین
۰۰	۲۰۰۰	۱	۰	۷	دلیجان
۱۰۰	۲۵۰۰	۲	۰	۲۷	ساوه
۵۰	۱۰۰۰	۰	۰	۶	سربند
۲۵۰	۱۵۰۰۰	۲	۰	۹	قم
۵۰	۲۵۰۰	۱	۰	۵	محلات

ماخذ شرکت مخابرات استان

دنباله مراکز تلفن شهری ۰۰۰

تلفن مغناطیسی شهری			تلفن خودکار شهری		شهرستان
شماره‌های مشغول بکار	شماره‌های منصوبه	تعداد مراکز	شماره‌های مشغول بکار		
			همگانی	معمولی	
.	.	.	۳۴۹	۳۹۵۱۸	کل استان
.	.	.	۰	۹۰۱	آشتیان
.	.	.	۱۲۵	۱۲۳۸۲	اراک
.	.	.	۰	۷۸۴	تفرش
.	.	.	۲۳	۲۶۳۹	خمین
.	.	.	۰	۱۸۰۱	ملیجان
.	.	.	۱۵	۳۶۱۲	ساره
.	.	.	۰	۵۰۰	سریند
.	.	.	۱۴۴	۱۳۵۹۷	قم
.	.	.	۲۲	۳۳۰۲	محلات

اداره کل
ماخذ: مخابرات استان

مکالمه‌های تلفنی بین شهری از طریق تلفنخانه در شهرستانهای استان: ۱۳۶۴

شهرستان	داخل استان		به خارج استان
	تعداد مراجعین	زمان مکالمه (دقیقه)	تعداد مراجعین
کل استان	۱۷۷۳۲۶۹	۶۶۲۰۸۵۰	.
آشتیان	۵۷۰۲۱	۲۶۱۰۸۰	.
اراک	۴۵۴۷۱۶	۱۷۸۸۲۷۲	.
تفرش	۱۳۲۴۶۸	۴۸۷۰۴۴	.
خمین	۱۲۵۳۲۶	۴۹۰۸۲۸	.
دایجان	۱۴۱۲۱۶	۲۶۳۸۱۰	.
ساوه	۳۰۵۱۹۶	۱۱۹۰۶۲۸	.
سربند	۴۴۲۱۲	۱۲۵۷۲۰	.
قم	۳۰۷۷۶۸	۱۰۷۰۷۹۶	.
محلان	۲۰۵۴۱۶	۷۴۲۸۷۲	.

اداره کل

مأخذ - مخابرات استان

آمار مربوط به داخل و خارج استان میباشد و تفکیک آن مقدور نمیباشد.

- روستاهای دارای ارتباط تلفنی در شهرستانهای استان: ۱۳۶ ۴

شهرستان	کل روستاهای دارای خانوار	روستاهای دارای ارتباط تلفنی	درصد روستاهای دارای ارتباط تلفنی
کل استان	۲۱۳۰	۱۰۹	۵/۱۲
آختیان	۳۲	۳	۹/۲۸
اراک	۳۸۵	۲۹	۷/۵۳
تفرش	۱۴۳	۱۰	۶/۹۹
خمین	۱۷۲	۷	۴/۰۷
دلیجان	۵۶	۱۱	۱۹/۶۴
ساوه	۴۳۸	۲۷	۶/۱۶
سربند	۵۱۲	۶	۱/۱۷
قم	۳۲۶	۹	۲/۷۶
محلات	۶۶	۷	۱۰/۶۱

ماخذ: شرکت مخابرات استان

طول انواع راههای احداث شده در استان:
(کیلومتر)

نوع راه	سال ۱۳۶۰	سال ۱۳۶۱	سال ۱۳۶۲	سال ۱۳۶۳	سال ۱۳۶۴
جمع	۲۴۰۲	۲۵۸۲	۲۸۲۰	۳۰۰۲	۳۰۵۸
آزاد راه	۸۲	۸۲	۸۲	۸۲	۸۲
اسفalte	-	-	-	-	-
راههای اصلی	۵۸۰	۵۸۰	۵۸۰	۵۸۰	۵۸۰
راههای فرعی	۴۶۲	۴۶۲	۴۸۴	۵۰۰/۵	۵۰۰/۵
شنی	۴۵۷	۴۶۲	۴۹۲	۵۲۸/۵۰	۵۲۸/۵۰
راههای روستائی	۷۸۶	۹۶۰	۱۱۴۷	۱۲۷۸	۱۳۲۲
سایر راهها	۳۴-	۳۴	۳۴	۳۴	۳۴

ماخذ - اداره کل راه و ترابری استان.

طول انواع راههای احداث شده در شهرستانهای استان طی سال: ۱۳۶۴
(کیلومتر)

شهرستان	جمع	آزاد راهها	اسفالتسه		شنی	راههای روستایی	سایر راهها
			اصلی	فرعی			
کل استان	۵۴	۰	۰	۰	۰	۵۴	۰
آشتیان	۰	۰	۰	۰	۰	۰	۰
اراک	۰	۰	۰	۰	۰	۰	۰
تفرش	۰	۰	۰	۰	۰	۰	۰
خمین	۰	۰	۰	۰	۰	۰	۰
دلیجان	۶	۰	۰	۰	۰	۶	۰
ساره	۰	۰	۰	۰	۰	۰	۰
سربند	۴۸	۰	۰	۰	۰	۴۸	۰
قم	۰	۰	۰	۰	۰	۰	۰
محلات	۰	۰	۰	۰	۰	۰	۰

ماخذ - اداره کل راه و ترابری استان.

تعداد آبادی، جمعیت و خانوار روستائی بر حسب تقسیمات جغرافیائی استان:

۱۳۶۲

خانوار روستائی	تعداد آبادی			تقسیمات روستائی شهرستان، بخش، دهستان
	دارای سکنه	خالی از سکنه	جمع	
۱۴۸۴۸۷	۱۷۸۴	۱۸۷۸	۳۶۶۲	کسل ایقان
۳۵۷۲	۳۲	۳۰	۶۲	آشتیان
۳۵۷۲	۳۲	۳۰	۶۲	مرکزی
۲۲۷۴	۲۰	۱۵	۳۵	آشتیان
۱۱۹۸	۱۲	۱۵	۲۷	راهجرد
۴۴۰۵۷	۲۸۳	۱۵۱	۴۳۵	اراک
۱۸۹۲۴	۱۱۱	۱۳۰	۲۴۲	مرکزی
۶۳۲۸	۴۳	۶۸	۱۱۱	فراهان سفلی
۴۳۹۴	۹	۳	۱۳	حومه
۸۲۰۲	۵۹	۵۹	۱۱۸	مشک آباد
۲۵۱۳۳	۱۷۲	۲۱	۱۹۳	وقس
۱۷۴۰۳	۱۰۹	۸	۱۱۷	شراء
۲۰۱۸	۲۶	۶	۳۲	وقس
۳۷۱۲	۳۷	۷	۴۴	بزچلو

ماخذ - مرکز آمار ایران - نتایج بهنگام سازی نقشه‌های روستائی.

طول راههای موجود حوزه استحفاظی ادارات راهشهرستانهای استان در پایان سال ۱۳۶۴

شهرستان	جمع	آزاد راهها	اسفالته		شبی روستائی	راههای سایر راهها
			اصلی	فرعی		
کل استان	۳۰۵۷	۶۳	۶۵۲/۵	۵۲۸/۵	۲۹۷/۵	۱۲۹۳/۵
آشتیان	۱۸۹	۰	۲۰	۴۵	۲۲	۱۰۲
اراک	۵۰۲/۵	۰	۱۲۵/۵	۱۰۱	۵۸	۲۱۸
تفرش	۲۰۸/۵	۰	۰	۳۶	۵۰	۱۲۲/۵
خمین	۲۹۱/۵	۰	۰	۹۴/۵	۶۱	۱۳۶
دلیجان	۱۲۶	۰	۳۲	۲۲	۲۲	۵۰
ساره	۳۹۴	۰	۱۴۵	۰	۱۰۰	۱۴۹
سربند	۴۱۴	۰	۵۴	۳۴	۵۰	۲۷۶
قم	۶۶۷/۵	۶۳	۲۷۸	۱۴۵	۶۹/۵	۱۱۲
محلان	۲۶۷	۰	۰	۷۱	۶۵	۱۲۸

ماخذ - اداره کل راه و ترابری استان

طول انواع خطوط و تعداد ایستگاههای راه آهن استان : ۱۳۶۴
(کیلومتر)

شرح	طول خطوط (کیلومتر)
جمع خطوط	۲۶۱/۲۴۷
اصلی	۲۸۵
فرعی	۲۵/۷۵۵
مانسوری	۴۰/۴۹۲
تعداد ایستگاه	۱۷ ایستگاه

ماخذ - ناحیه راه آهن استان .

وزن کالاهای حمل شده به تفکیک نوع از ایستگاههای راه آهن استان : ۱۳۶۴ (تن)

نوع کالا	جمع	بهار	تابستان	پاییز	زمستان
جمع کل	۹۲۷۵۸	۲۲۱۴۰	۱۹۴۰۷	۲۰۶۰۳	۳۰۶۰۸
جمع کالای تجارتي و دولتي	۸۲۱۸۴	۲۱۲۳۱	۱۵۶۹۴	۱۶۷۰۰	۲۸۵۵۹
جمع بارهای اداری	۸۸۳۷	۶۰۱	۳۲۰۲	۳۲۷۷	۱۷۵۷
جمع توشه حمل شده	۱۷۳۷	۳۰۸	۵۱۱	۶۲۶	۲۹۲

ماخذ - ناحیه راه آهن ...

تعداد مسافران خارج شده از ایستگاههای راه آهن استان در ماههای سال: ۱۳۶۴

ماه	جمع	درجه يك		درجه دو		درجه سه	توربو تون
		سریع السیر عادی	سریع السیر	سریع السیر عادی	سریع السیر		
سال	۵۶۱۶۷۷	۱۳۲۵	۰	۱۹۹۶۲۶	۲۶۰۷۲۶	۰	۰
فروردین	۶۳۴۶۱	۳۱۲	۰	۲۲۸۸۶	۴۰۲۶۳	۰	۰
اردیبهشت	۴۵۶۹۴	۱۲۱	۰	۱۸۲۰۶	۲۷۳۶۷	۰	۰
خرداد	۵۱۹۱۸	۷۴	۰	۱۹۹۵۵	۳۱۸۸۹	۰	۰
تیر	۵۳۰۱۱	۱۴۷	۰	۲۲۷۴۳	۳۰۱۲۱	۰	۰
مرداد	۳۴۰۲۸	۳۹	۰	۱۶۰۱۱	۱۷۹۷۸	۰	۰
شهریور	۳۷۵۲۳	۹۵	۰	۱۲۶۶۹	۲۴۷۵۹	۰	۰
مهر	۴۳۵۹۷	۸۳	۰	۱۶۸۸۸	۲۶۶۲۶	۰	۰
آبان	۴۳۳۸۱	۸۱	۰	۱۶۵۴۸	۲۶۷۵۲	۰	۰
آذر	۴۵۱۰۶	۸۵	۰	۱۵۹۰۸	۲۹۱۱۳	۰	۰
دی	۵۰۷۹۷	۸۳	۰	۱۶۸۲۷	۳۳۸۸۷	۰	۰
بهمن	۴۶۱۲۰	۵۷	۰	۶۲۴۵	۳۹۸۱۸	۰	۰
اسفند	۴۷۰۴۱	۱۴۸	۰	۱۴۷۴۰	۳۲۱۵۳	۰	۰

ماخذ - ناحیه راه آهن ...

فروش انواع تنباکو و توتون توسط دخانیات در استان:
(کیلوگرم - ریال)

سال ۱۳۶۴		سال ۱۳۶۳		نوع
ارزش هر کیلوگرم	مقدار	ارزش هر کیلوگرم	مقدار	
				تنباکو
۱۶۰	۱۰۵	۱۶۰	۳۰	تنباکوی خوانسار
۱۴۰	۳۴۳۶۷	۱۴۰	۱۶۵۱۸	= کاشان
۲۳۰	۹۳۶۰	۲۳۰	۳۴۲۰۰	= هکان ویژه
				توتون
۵۰۰	۱۳۶۵۲	۲۳۰	۱۴۶۸۸	توتون نیمکوب
۱۳۰	۱۲۱۳۵	۱۳۰	۱۵۲۸۰	توتون پیپ درجه یک
۲۴۰۰	۷۹	۰	۰	= = = دو

ماخذ - دخانیات ...

فروش انواع سیگار توسط دخانیات در استان :
(هزارنخ - ریال)

سال ۱۳۶۳		سال ۱۳۶۲		نوع
ارزش هر هزارنخ	تعداد	ارزش هر هزارنخ	تعداد	
۲۰۰۰	۱۵۱۴۴۰	۲۰۰۰	۱۶۲۳۷۷	سیگار زر
۲۵۰۰	۳۹۳۲۷	۱۵۰۰	۵۶۲۸۹	= همافیلتر دار
۲۷۵۰	۱۰۷۵۰۰	۲۷۵۰	۱۱۹۹۳۵	= شیراز
۴۵۰۰	۳۰۱۸	۲۵۰۰	۵۸۲۷	= زرین
۲۰۰۰	۸۴۲۸۵	۱۰۰۰	۱۴۶۸۷۹	= ویژه
۲۰۰۰	۲۰۲	۱۰۰۰	۱۳۱۱۰	= هما ۲۰ عددی
۲۰۰۰	۳۳۵	۱۰۰۰	۱۱۲۹۰	= = ۵۰ عددی
۲۲۰۰	۹۰۳۲۵	۱۲۰۰	۱۲۸۵۵۲	= = بیضی
۱۲۲۵۰	۲۸۶۹۴۸	۷۲۵۰	۹۷۶۸۳	= = تیسر

ماخذ - دخانیات ...

میزان حق بیمه دریافتی نمایندگیهای بیمه برحسب نوع در استان : ۱۳۶۲ (میلیون ریال)

نوع بیمه	جمع	بیمه ایران	بیمه امید	بیمه آسیا	بیمه
جمع	۲۱۸۰۹۵	۲۱۸۰۹۵	-	...	
بیمه اتومبیل	۹۲۸۸۷	۹۲۸۸۷	-	...	
بیمه شخص ثالث	۵۱۸۰۲	۵۱۸۰۲	-	...	
بیمه آتش سوزی	۵۲۸۷۷	۵۲۸۷۷	-	...	
بیمه باربری	۱۰۸۱۷	۱۰۸۱۷	-	...	
بیمه عمر	۱۰۱۶۳۲	۱۰۱۶۳۲	-	...	
بیمه حوادث	۱۰۷۰۷۸	۱۰۷۰۷۸	-	...	
سایر	.	.	-	...	

• مأخذ - بیمه •

سپرده‌های نزد بانکهای استان ۱۳۶۴

(هزارریال)

بانک	سپرده ثابت		سپرده بلند مدت		سپرده کوتاه مدت		قرض الحسنه	
	تعداد	مبلغ	تعداد	مبلغ	تعداد	مبلغ	تعداد	مبلغ
کل استان	۳	۱۰۰۰	۲۰۵۱	۹۷۵۰۲۱۲	۸۶۲۳۲	۳۶۵۳۸۸۱۰	۵۰۵۲۹۳	۳۲۹۱۰۷۳۸
استان مرکزی	۰	۰	۲۵۲	۱۴۱۰۰۰	۴۰۴۶۴	۱۲۷۱۹۰۰۰	۱۹۰۸۲۷	۱۴۸۵۲۰۰۰
تجارت	۰	۰	۱۴۰	۴۰۳۰۰۰	۶۵۰۷	۲۸۱۳۰۰۰	۱۶۹۴۱	۶۴۱۰۰۰
سپه	۰	۰	۶۹۰	۱۴۴۱۰۰۰	۹۶۹۵	۵۴۵۷۰۰۰	۲۴۲۹۳	۱۶۰۶۰۰۰
رفاه کارگران	۰	۰	۳۶	۲۵۰۰۰	۷۳۷	۲۳۹۰۰۰	۱۱۰۴۱	۸۴۴۰۰۰
کشاورزی	۰	۰	۰	۰	۹	۳۶۶۶	۲۵۹۶	۸۱۲۶
مسکن	۰	۰	۳۲	۷۶۴۲۱۲	۱۳۷۷	۵۲۹۱۴۴	۱۵۳۱۲	۲۲۵۶۱۲
ملت	۰	۰	۲۵۹	۲۶۲۲۰۰۰	۶۲۹۵	۳۰۵۱۰۰۰	۴۹۹۵۵	۲۳۰۳۰۰۰
ملی	۳	۱۰۰۰	۳۳۴۲	۴۳۵۴۰۰۰	۲۱۱۲۸	۱۱۷۲۷۰۰۰	۱۹۴۳۲۸	۱۲۴۲۰۰۰۰

ماخذ: بانکهای استان

شعب و نمایندگی بانکها در استان: ۱۳۶۴

تعداد نمایندگی و باجه	تعداد شعبه	جمع	بانك
۹	۱۷۳	۱۸۲	جمع
۰	۶۱	۶۱	استان مرکزی
۰	۱۲	۱۲	تجارت
۰	۱۵	۱۵	سپه
۰	۲	۲	رقاه کارگران
۰	۱۴	۱۴	کشاورزی
۲	۴	۶	مسکن
۱	۲۱	۲۲	ملت
۶	۴۴	۵۰	ملی

ماخذ - بانکهای استان

- کارکنان بانکها در استان به تفکیک درجه تحصیلی : ۱۳۶۴

لیسانس و بالاتر	فوق دیپلم	دیپلم	کمتر از دیپلم	بیسواد	جمع	بانک
۴۶	۶	۹۰۶	۵۵۴	۱۱	۱۵۲۳	جمع
۷	۳	۲۶۷	۷۹	۰	۳۵۶	استان مرکزی
۲	۰	۳۳	۵۵	۲	۹۲	تجارت
۲	۰	۱۲۳	۶۸	۰	۱۹۳	سپه
۰	۰	۲۱	۶	۰	۲۷	رفاه کارگران
۲۱	۰	۱۰۰	۶۱	۰	۱۸۲	کشاورزی
۱	۲	۲۰	۱۹	۰	۴۲	مسکن
۳	۰	۸۳	۱۰۱	۵	۱۹۲	ملت
۱۰	۱	۲۵۹	۱۶۵	۴	۴۳۹	ملی

ماخذ - بانکهای استان

متوسط هزینه‌های غیر خوراکی ماهانه یک خانوار شهری در استان: (ریال)

۱۳۶۳	۱۳۶۲	۱۳۶۱	اقلام عمده غیر خوراکی
۴۱۲۸۷/۹	۳۶۴۱۳/۴	۳۶۸۸۷/۰	متوسط کل
۳۷۶۳/۱	۴۶۸۱/۳	۵۰۴۱/۵	پوشاک و کفش
۲۱۸۲۸/۷	۱۸۶۱۲/۳	۱۶۹۰۱/۸	مسکن
۲۰۵۷۴/۵	۱۷۱۶۸/۴	۱۵۷۶۳/۷	اجار بها، سایر هزینه‌های منزل مسکونی
۱۲۵۴/۲	۱۴۴۳/۹	۱۱۳۸/۱	آب، سوخت و روشنایی منزل مسکونی
۳۷۷۰/۲	۳۲۳۲/۲	۴۴۵۸/۰	مبلمان، اثاثیه، ملزومات و خدمات خانوار
۴۰۲/۸	۴۵۰/۵	۱۶۲۵/۰	مبلمان، اثاثیه منزل، فرش و کفپوش و تعمیرات آنها
۷۳۰/۵	۱۰۵۴/۲	۸۳۱/۹	لوازم منزل و تعمیرات آنها
۱۳۳۰/۵	۳۹۲/۹	۵۸۶/۰	یخچال، ماشین لباسشویی، اجاق گاز و وسائل مشابه و تعمیرات آنها
۳۵۴/۵	۴۴۷/۴	۵۶۹/۰	ظروف، لوازم آشپزخانه و سایر وسائل و تعمیرات آنها
۸۸۱/۲	۸۸۷/۲	۷۴۲/۶	کالاها و لوازم مصرفی بی دوام و کم دوام منزل و خدمات خانگی
۷۰/۷	-	-	خدمات خانگی

ماخذ - مرکز آمار ایران - نتایج آمارگیری از بودجه خانوارهای شهری - (نشریات سالهای مختلف)

تعداد آبدی جمعیت و ...

خانوار روستائی	تعداد آبدی			تقسیمات روستائی شهرستان، بخش، دهستان
	دارای سکنه	خالی از سکنه	جمع	
۱۲۹۹۶	۱۲۲	۱۱۶	۲۵۹	تکسون
۴۶۱۸	۷۱	۵۸	۱۲۹	مرکزی
۱۹۲۶	۲۱	۲۲	۴۳	حومه
۲۶۸۲	۴۰	۲۶	۶۶	روغبار
۸۲۷۸	۷۲	۵۸	۱۳۰	قراچان علیا
۸۲۷۸	۷۲	۵۸	۱۳۰	قراچان علیا
۱۴۲۷۱	۱۷۲	۹۹	۲۷۱	حصین
۱۴۲۷۱	۱۷۲	۹۹	۲۷۱	مرکزی
۲۸۷۶	۴۶	۱۱	۵۷	چایاق شرقی
۲۰۰۰	۲۵	۱۲	۳۷	کله زن
۱۲۴۶	۱۸	۱۴	۳۲	مالائی
۲۱۲۸	۲۷	۲۶	۵۳	حزولو
۲۱۲۱	۲۶	۲۶	۵۲	رستان

ماخذ: مرکز آمار ایران - نتایج بهنگام سازی نقشه های روستائی

متوسط هزینه‌های غیر خوراکی ماهانه یک خانوار شهری در استان: (ریال)

۱۳۶۳	۱۳۶۲	۱۳۶۱	اقلام عمده غیر خوراکی
۱۷۳۵/۷	۲۰۱۷/۰	۳۴۷۰/۸	بیمکاشت و درمان
۵۰۴۵/۸	۳۹۲۲/۵	۳۳۹۰/۲	حمل و نقل و ارتباطات
۴۶۱۲/۸	۳۶۳۷/۳	۳۱۰۷/۴	حمل و نقل
۴۳۳/۰	۲۸۵/۲	۲۸۲/۸	ارتباطات
۹۸۷/۹	۹۲۹/۶	۷۶۲/۱	تفریحات، سرگرمیها، تحصیل و خدمات فرهنگی
۵۵۸/۵	۳۷۱/۴	۲۸۳/۵	تفریحات و سرگرمیها
۴۲۹/۴	۵۵۸/۲	۴۷۸/۶	تحصیل و آموزش
۴۱۵۶/۵	۳۰۱۸/۵	۳۸۶۲/۴	کالاها و خدمات متفرقه خانوار
۸۷۹/۹	۹۶۰/۶	۸۸۲/۰	خدمات شخصی و وسائل آرایشی
-۷۳/۰	۳۶۸/۰	۲۷۷/۹	لوازم زینتی و شخصی
۱۱۳۷/۳	۵۰۸/۹	۶۷۲/۶	هزینه‌های پرداختی در هتل، رستوران و کافه
۱۱۴۳/۴	-	-	هزینه‌های مذهبی
۷۳/۴	۳۴/۷	۲۸/۱	خدمات مالی
۹۹۵/۹	۱۸۸۲/۳	۲۰۰۲/۰	هزینه‌های متفرقه

ماخذ - مرکز آمار ایران، نتایج آمارگیری از بودجه خانوارهای شهری، (نشریات سالهای مختلف)

- متوسط هزینه‌های خوراکی مصرف شده ماهانه يك خانوار شهری در استان: ۱۳۶۴
ریال

۱۳۶۳	۱۳۶۲	۱۳۶۱	اقلام عمده خوراکی
۲۸۶۷۷/۶	۴۰۲۰۵/۸	۲۹۱۹۹/۸	متوسط کل
۲۹۳۱/۳	۳۱۷۵/۱	۳۰۶۸/۱	انواع ارد، رشته، غلات و نان
۳۵۴/۱	۸۵/۱	۳۶/۶	ارد و رشته
۱۳۱۴/۶	۱۳۸۰/۷	۱۳۴۸/۱	غلات
۲۰۹۰/۰	۱۵۲۲/۲	۱۵۵۰/۸	انواع نان
۱۷۲/۶	۱۱۷/۱	۱۳۲/۶	بیسکویت، کیک، ویفر
۱۰۸۴۱/۰	۱۲۲۸۷/۳	۱۰۲۴۵/۰	گوشت
۹۱۴۷/۸	۸۱۹۳/۶	۱۷۸۴۳/۷	گوشت دام
۱۶۳۶/۹	۱۳۳۷/۸	۱۷۱۹/۴	گوشت پرندگان
۵۶/۳	۱۰۵/۸	۱۳۸/۰	گوشت حیوانات دریایی
۳۲۹۳/۸	۴۱۰۰/۴	۳۴۷۹/۸	لبنیات و تخم مرغ
۸۶۹/۴	۵۹۴/۹	۶۱۷/۶	انواع شیر
۱۸۷۷/۹	۳۶۰۵/۵	۱۹۴۱/۲	سایر فرآورده‌های لبنی
۵۴۶/۵	۹۰۰/۰	۹۲۱/۰	انواع تخم (مرغ، اردک و غیره)

ماخذ مرکز آمار ایران - نتایج آمارگیری از بودجه خانوارهای شهری - (نشریات سالهای مختلف)

متوسط هزینههای خوراکی مصرف شده ماهانه يك خانوار شهری در استان: ۱۳۶۴
ریال

۱۳۶۴	۱۳۶۲	۱۳۶۱	اقلام عمده خوراکی
۳۵۳/۶	۳۹۵/۷	۴۳۹/۴	روغنهای و چربیها
۷۳/۹	۱۵۲/۵	۲۳۵/۰	روغنهای و چربیهای حیوانی
۲۷۹/۷	۲۳۸/۲	۲۰۴/۴	روغنهای نباتی
۶۵۲۹/۲	۸۱۹۳/۶	۶۸۸۴/۱	میوهها و سبزیها
۱۶۱۴/۰	۱۶۴۹/۱	۱۷۹۱/۷	میوههای درختی
۱۱۳۴/۹	۱۳۰۶/۷	۱۲۳۱/۷	مرکبات
۱۳۱۶/۱	۵۸۰/۶	۱۱۵۱/۹	میوههای جالیزی
۵۶۶/۳	۲۶۰/۲	۵۹۷/۳	انواع سبزیهای برگی
۹۹۶/۵	۵۱۷/۲	۱۱۱۸/۱	انواع سبزیهای بوتهای
۸۶۲/۱	۷۹۹/۶	۹۷۹/۰	انواع سبزیهای ریشهای
۳۹/۳	۰/۳	۱۴/۴	میوهها و سبزیهای آماده
۷۳۸/۴	۱۲۱۲/۶	۸۶۹/۴	خشکبار و حبوبات

ماخذ مرکز آمار ایران. نتایج آمارگیری از بودجه خانوارهای شهری. (نشریات سالهای مختلف)

- متوسط هزینه‌های خوراکی مصرف شده ماهانه یک خانوار شهری در استان:

ریال	۱۳۶۲	۱۳۶۱	۱۳۶۰	اقلام عمده خوراکی
۳۴۰/۲	۸۱۵/۳	۵۶۲/۷		خشکبار
۳۹۸/۲	۹۰۷/۲	۳۰۶/۷		حبوبات
۱۰۷۲/۹	۱۰۵۴/۷	۱۶۴۸/۲		قند و شکر شیرینی، چای، قهوه و کاکائو
۱۷۹/۸	۱۴۲/۹	۱۹۵/۰		قند و شکر
۵۱۶/۵	۴۳۱/۹	۶۰۷/۲		شیرینیها و مرباها
۳۷۶/۶	۶۶۱/۶	۸۴۶/۰		چای، قهوه و کاکائو
۷۳/۶	۵۱۲/۳	۲۴۸/۲		ادویه، چاشنی‌ها و سایر ترکیبات خوراکی
۲۰/۹	۳۷۷/۸	۱۰۱/۹		ادویهها
۵۲/۷	۱۳۴/۵	۱۴۶/۳		چاشنیها و سایر ترکیبات خوراکی
۱۸۴۳/۸	۲۲۳۴/۸	۲۳۱۷/۶		نوشابه‌ها و غذاهای آماده و دخانیات
۵۷/۲	۱۶۸/۳	۱۴۳/۳		نوشابه‌ها
۱۹۸/۴	۳۳۳/۰	۳۸۱/۱		غذاهای آماده خریداری برای مصرف منزل
۴۹۶/۳	۷۲۵/۶	۳۸۷/۱		مصرف شده در خارج از منزل
۱۰۹۱/۹	۱۰۰۷/۹	۱۴۰۶/۱		دخانیات

ماخذ مرکز آمار ایران، نتایج آمارگیری ز بودجه خانوارهای شهری، (نشریات سالهای مختلف)

نمودار مقایسه‌ای متوسط هزینه‌های غیرخوراکی ماهانه یک خانوار شهری بین سالهای ۱۳۶۱ و ۱۳۶۲

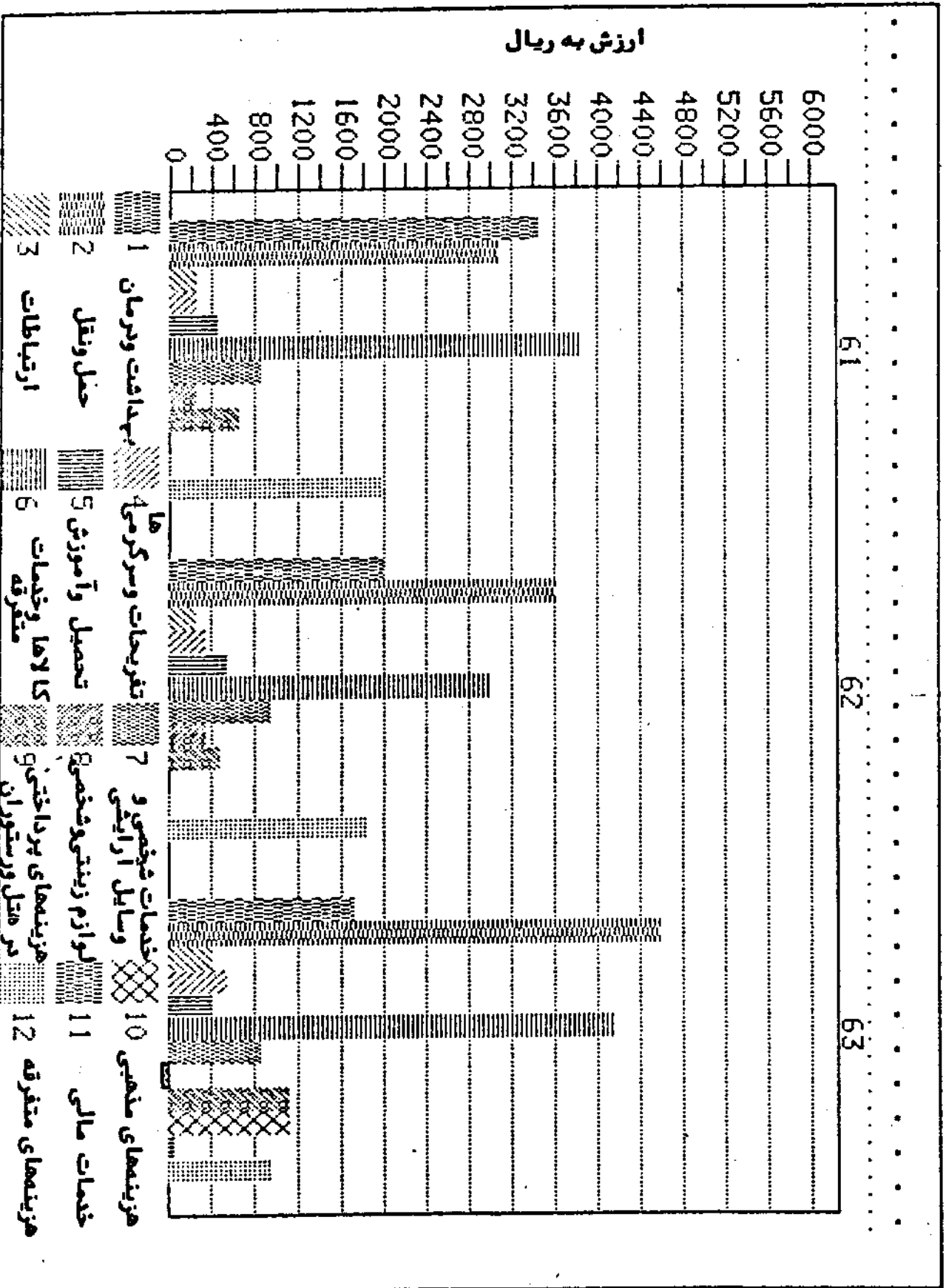

نمودار مقایسه‌ای متوسط هزینه‌های غیر خوراکی ماهانه یک خانوار شهری بین سالهای ۶۱ لغایت ۶۳

61

62

63

ارزش به ریال

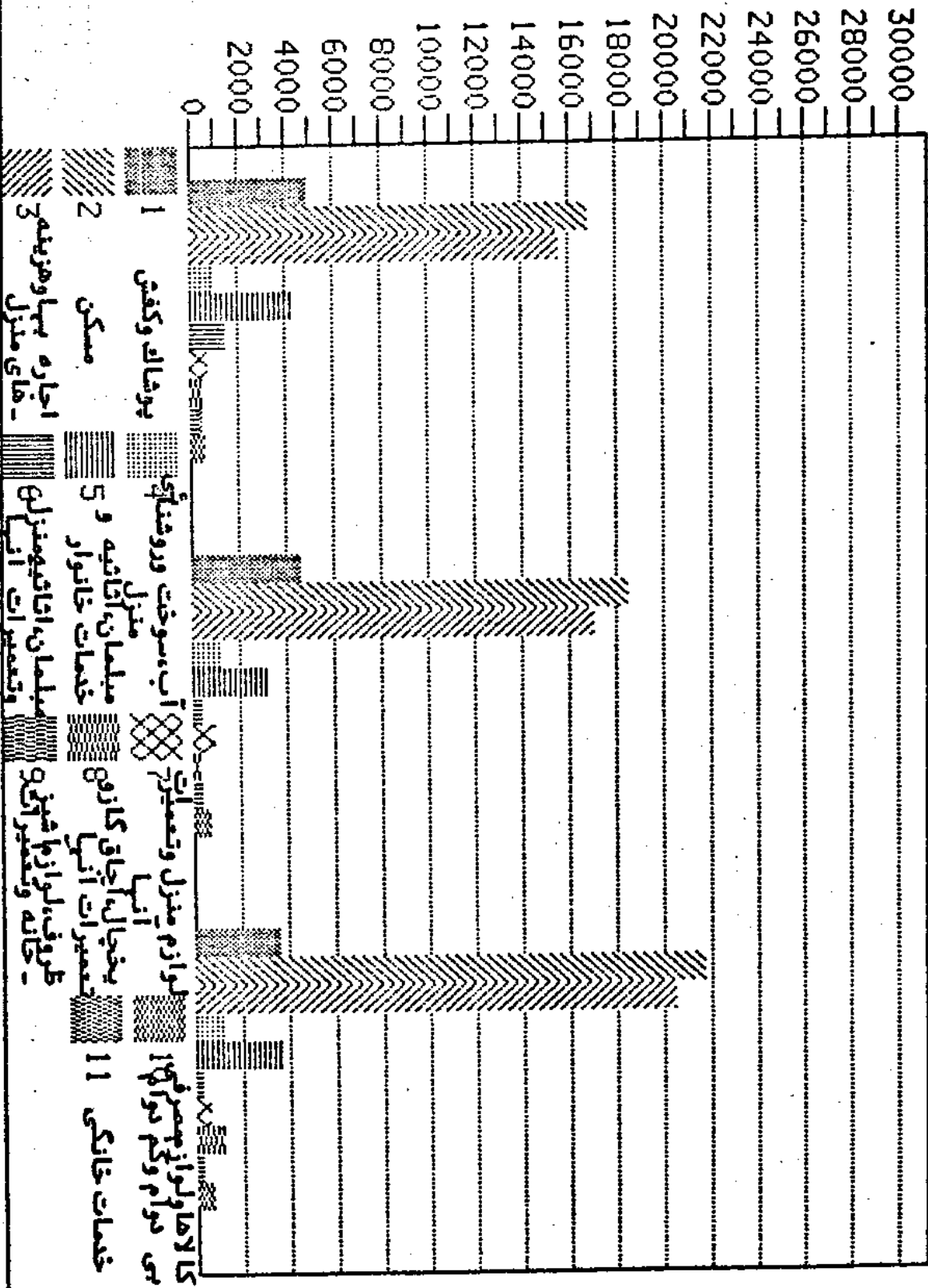

متوسط هزینه‌های غیرخوراکی ماهانه یک خانوار روستائی در استان : ۱۳۶۴
(ریال)

۱۳۶۳	۱۳۶۲	۱۳۶۱	اقلام عمده غیرخوراکی
۱۹۱۸۰/۵	۱۷۴۴۵/۷	۱۷۰۳۰/۵	متوسط کل
۴۵۳۱/۶	۴۱۰۲/۰	۴۲۵۷/۱	پوشاک و کفش
۴۴۸۸/۱	۴۵۳۷/۲	۳۳۵۱/۹	مسکن
۳۱۶۴/۴	۳۳۳۱/۲	۲۶۲۵/۱	اجارهبها وسایر هزینه‌های منزل مسکونی
۱۳۲۳/۷	۱۲۰۶/۰	۷۲۶/۸	آب ، سوخت و روشنائی منزل مسکونی
۳۱۷۷/۲	۲۶۸۹/۴	۳۴۸۵/۶	مبلمان، اثاثیه، ملزومات و خدمات خانوار
۲۱۴/۰	۸۸/۲	۴۱۰/۹	مبلمان، اثاثیه منزل، فرش و کفپوش و تعمیرات آنها
۱۰۸۴/۹	۸۸۷/۴	۹۳۴/۴	لوازم منزل و تعمیرات آنها
۵۰۱/۶	۴۴۴/۵	۶۳۰/۱	یخچال، ماشین لباسشویی، اجاق گاز وسایل مشابه و تعمیرات آنها
۵۷۰/۵	۵۲۸/۷	۶۰۱/۹	پلروف، لوازم آشپزخانه و سایر وسایل و تعمیرات آنها
۱۷۳۴/۱	۷۴۰/۶	۹۰۳/۳	کالاها و لوازم مصرفی بی دوام و کم دوام منزل و خدمات خانگی
۱۶۴۷/۸	۱۷۲۴/۹	۱۶۶۲/۰	بهداشت و درمان

ماخذ - مرکز آمار ایران - نتایج آمارگیری از بودجه خانوار روستائی - (نشریات سالهای مختلف).

متوسط هزینه‌های خوراکی مصرف شده ماهانه يك خانوار روستایی در استان :
(ریال)

۱۳۶۳	۱۳۶۲	۱۳۶۱	اقلام عمده خوراکی
۲۵۹۲۴/۹	۲۳۰۶۴/۸	۲۱۰۴۶/۸	متوسط کل
۵۸۲۳/۰	۵۴۳۳/۴	۵۷۷۸/۲	انواع آردورشته، غلات و نان
۱۲۲/۴	۹۷/۹	۸۹/۳	آردورشته
۱۶۰۳/۵	۱۳۶۵/۲	۱۲۷۲/۵	غلات
۲۰۹۷/۲	۳۹۶۷/۰	۴۳۸۱/۵	انواع نان
.	۳/۳	۳۴/۹	بیسکویت ، كيك، و غیر
۹۷۸۳/۱	۷۵۷۳/۵	۶۶۱۶/۱	گوشت
۹۵۴۰/۰	۷۳۵۱/۵	۶۳۰۳/۳	گوشت دام
۲۳۲/۲	۲۰۴/۶	۳۱۲/۸	گوشت پرندگان
۱۰/۹	۱۷/۴	—	گوشت حیوانات دریایی
۲۱۳۸/۳	۲۳۴۹/۲	۲۵۶۱/۹	لبنیات و تخم مرغ
۲۰۶/۶	۱۷۴/۴	۲۶۴/۳	انواع شیر
۱۶۶۰/۰	۱۷۹۶/۷	۱۹۷۱/۳	سایر فرآورده‌های لبنی
۴۷۱/۷	۳۷۸/۱	۳۲۶/۳	انواع تخم مرغ و اردك و غیره

ماخذ - مرکز آمار ایران . نتایج آمارگیری از بودجه خانوارهای روستایی (نشریات سالهای مختلف) .

متوسط هزینه‌های غیرخوراکی ماهانه یک خانوار روستایی در استان : ۱۳۶۲
(ریال)

۱۳۶۲	۱۳۶۱	۱۳۶۰	اقلام عمده غیرخوراکی
۱۹۷۶/۹	۱۷۵۴/۳	۱۶۹۹/۹	حمل و نقل و ارتباطات
۱۹۲۰/۴	۱۷۳۴/۰	۱۶۷۱/۱	حمل و نقل
۵۶/۵	۲۰/۳	۲۸/۸	ارتباطات
۵۵۲/۹	۳۵۶/۲	۲۵۳/۵	تفریحات، سرگرمیها، تحصیل و خدمات فرهنگی
۲۶۸/۲	۱۶۳/۹	۲۶۹/۷	تفریحات و سرگرمیها
۲۸۴/۷	۱۹۲/۵	۱۸۳/۸	تحصیل و آموزش
۲۸۰۵/۹	۲۲۸۱/۵	۲۵۲۸/۲	کالاها و خدمات متفرقه خانوار
۵۱۲/۱	۶۰۱/۸	۶۳۴/۲	خدمات شخصی و وسایل آرایشی
۲۱۷/۸	۱۲۴/۱	۱۷۲/۶	لوازم زینتی و شخصی
۲۴۳/۲	۲۰۱/۹	۱۱۷/۷	هزینه‌های پرداختی در هتل، رستوران و کافه
.	۴/۱	۱۱۲/۳	خدمات مالی
۱۱۸۳/۶	-	-	خدمات مذهبی
۶۴۹/۲	۱۵۹۷/۸	۱۵۱۱/۶	هزینه‌های متفرقه

ماخذ - مرکز آمار ایران - نتایج آمارگیری از بودجه خانوار روستایی - (بشریات سالهای مختلف).

دنباله متوسط هزینه‌های خوراکی مصرف شده يك خانوار روستائی در استان ۱۳۶۴ (ریال)

۱۳۶۳	۱۳۶۲	۱۳۶۱	اقلام عمده خوراکی
۶۵۱/۵	۳۰۱/۷	۲۲۱/۷	روغن‌ها و چربیها
۹۹/۳	۹۶/۵	۱۰۵/۱	روغن‌ها و چربیهای حیوانی
۵۵۲/۲	۲۰۵/۲	۱۱۶/۶	روغن‌های نباتی
۲۷۷۷/۹	۳۱۰۹/۱	۲۴۶۴/۸	میوه‌ها و سبزیها
۳۵۴/۵	۷۹۱/۲	۷۲۷/۷	میوه‌های درختی
۱۸۰/۴	۱۶۰/۰	۷۶/۰	مرکبات
۳۶۸/۴	۱۴۰۸/۰	۴۲۲/۹	میوه‌های جالیزی
۱۴۳/۹	۸۴۳/۸	۲۱۰/۰	انواع سبزیهای برگی
۵۰۸/۴	۱۸۵۴/۲	۴۳۳/۴	انواع سبزیهای بوته‌ای
۱۲۰۹/۱	۱۰۹۴/۵	۵۸۶/۳	انواع سبزیهای ریشه‌ای
۱۳/۲	۳۷/۳	۸/۵	میوه‌ها و سبزیهای آماده
۱۵۶۵/۸	۱۰۰۸/۳	۷۵۴/۴	خشکبار و حبوبات
۱۰۱/۹	۵۹۷/۶	۷۶/۶	خشکبار
۱۴۶۳/۹	۴۱۰/۷	۶۷۷/۸	حبوبات

ماخذ - مرکز آمار ایران - نتایج آمارگیری از بودجه خانوارهای روستائی (نشریات سالهای مختلف).

دنباله تعداد آبادی، جمعیت و ...

خانوار روستائی	تعداد آبادی			تقسیمات روستائی شهرستان، بخش، دهستان
	دارای سکنه	خالی از سکنه	جمع	
۲۲۵۱	۵۵	۲۱۵	۲۷۰	دلیجان
۲۲۵۱	۵۵	۲۱۵	۲۷۰	مرکزی
۴۵۶	۱۱	۱۱	۲۲	راونج
۶۷۲	۷	۸	۱۵	جاسب
۸۱۸	۱۶	۱۲۵	۱۴۱	نراق
۵۳۲	۱۳	۴۳	۵۶	دلیجان
۸۷۳	۸	۲۸	۳۶	مشهداردهال
۲۲۴۸۶	۴۵۵	۴۸۵	۹۴۰	ساره
۵۷۹۴	۱۰۸	۱۳۵	۲۴۳	مرکزی
۵۷۹۴	۱۰۸	۱۳۵	۲۴۳	حومه
۴۵۳۷	۶۵	۱۳۱	۱۹۶	خرقان
۴۵۳۷	۶۵	۱۳۱	۱۹۶	خرقان

ماخذ - مرکز آمار ایران - نتایج بهنگام سازی نقشه‌های روستائی

دنباله متوسط هزینه‌های خوراکی مصرف شده يك خانوار روستائی. ۱۳۶۴ (ریال)

۱۳۶۲	۱۳۶۱	۱۳۶۰	اقلام عمده خوراکی
۹۷۷/۸	۱۲۹۸/۳	۱۱۲۵/۶	قند و شکر شیرینی، چای، قهوه و کاکائو
۴۰۹/۱	۱۰۴/۸	۲۴۱/۴	قند و شکر
۴۲/۴	۲۷۲/۳	۵۸/۶	شیرینی‌ها و مرباها
۵۲۶/۳	۸۰۷/۹	۸۲۵/۶	چای، قهوه و کاکائو
۲۹۴/۶	۳۰۳/۱	۲۳۰/۵	ادویه‌ها و چاشنی‌ها و سایر ترکیبات خوراکی
۱۳۰/۱	۱۹۲/۸	۱۱۳/۲	ادویه‌ها
۱۶۴/۵	۱۱۰/۳	۱۱۷/۳	چاشنی‌ها و سایر ترکیبات خوراکی
۱۹۱۲/۹	۱۴۴۰/۵	۱۲۹۳/۶	نوشابه‌ها و غذاهای مادمودخانیات
۱۲/۶	۴/۳	۱۴/۱	نوشابه‌ها
۸۱/۲	۱۷۲/۸	۱۱۶/۶	غذاهای ماده خریداری برای مصرف در منزل
۴۷۰/۳	۹۹/۵	۲۲۹/۷	غذاهای آماده مصرف در خارج از منزل
۱۳۴۸/۸	۱۱۶۳/۹	۹۳۳/۲	دخانیات

ماخذ - مرکز آمار ایران - نتایج آمارگیری از بودجه خانوارهای روستائی (نشریات سالهای مختلف)

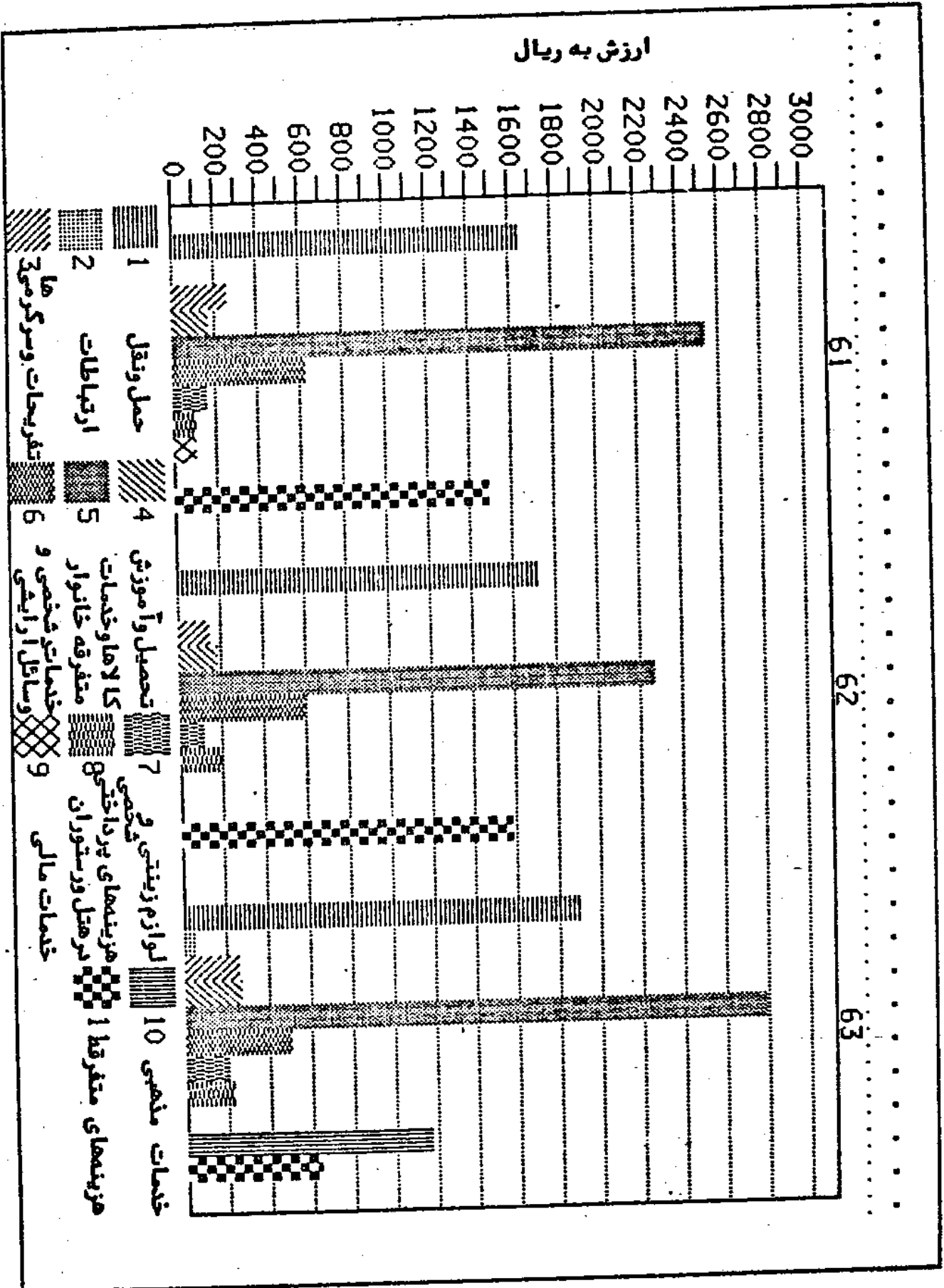

ارزش به ریال

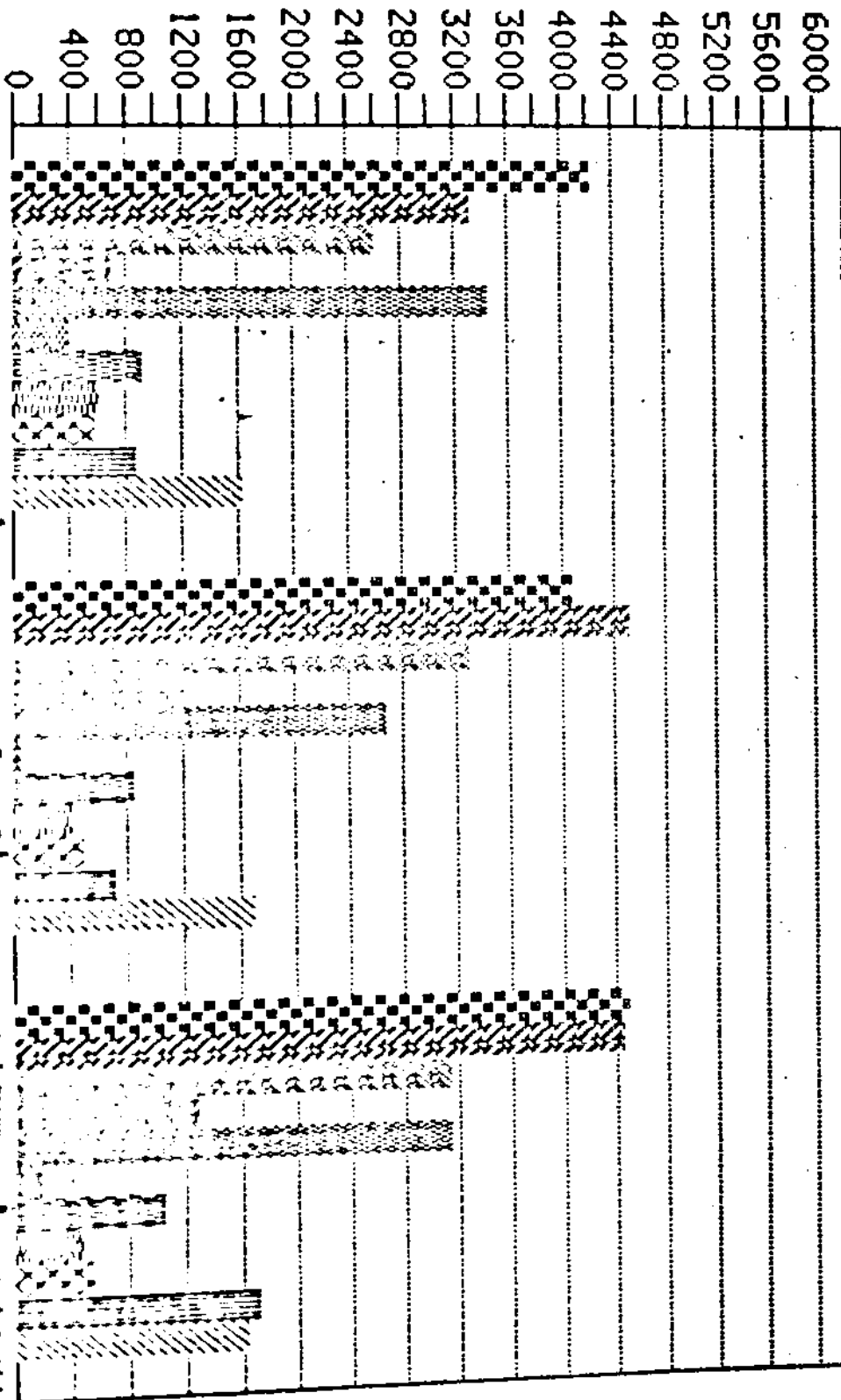

- 1 پوشاک و کفش
- 2 مسکن
- 3 اجاره مسکن و هزینه های منزل
- 4 لوازم منزل و تعمیرات
- 5 مسکن امانت و تعمیرات
- 6 لوازم منزل و تعمیرات

شاخص خدمات وکالاها در شهرستان قم در سال ۱۳۶۴

عدد شاخص شهرقم در سال ۱۳۶۴	شاخصهای موردنظر
۴۵۲/۹	شاخص کسب
۴۸۵/۰	غذوراک
۴۴۸/۲	پوشاک
۴۶۳/۷	مسکن
۳۴۳/۵	اثاثه خانه
۲۹۹/۹	کالاها و خدمات مورد استفاده در خانه
۳۴۲/۱	رفت و آمد شهری و مسافرت
۲۸۵/۴	درمان و بهداشت
۵۴۷/۰	هزینههای شخصی
۶۹۲/۷	سایر کالاها و خدمات

ماخذ - بانک مرکزی جمهوری اسلامی ایران

مالیاتهای دریافتی در شهرستانهای استان : ۱۳۶۲

(هزارریال)

شهرستان	جمع	مالیات مستقیم	مالیات غیر مستقیم
کل استان	۵۱۶۸۰۵۷	۵۰۲۷۶۳۹	۱۴۰۴۱۸
آشتیان	۱۰۸۴۸	۱۰۸۴۸	-
اراک	۲۲۴۲۳۷۹	۲۲۴۲۳۷۹	-
تفرش	۲۶۷۸۹	۲۶۷۸۹	-
خمین	۱۳۰۸۸۵	۱۳۰۸۸۵	-
دلیجان	۲۷۹۳۲	۲۷۹۳۲	-
سأوه	۵۵۸۱۹۳	۵۵۸۱۹۳	-
سربند	۵۳۹۹۱	۵۳۹۹۱	-
قم	۱۷۷۵۱۸۵	۱۷۷۵۱۸۵	-
محلات	۷۱۴۳۹	۷۱۴۳۹	-

ماخذ - اداره کل امور اقتصادی و دارائی *

درآمد های مالیاتی اداره کل امور اقتصادی و دارائی استان بر حسب منابع مالیاتی : ۱۳۶۲

منابع مالیاتی	۱۳۶۲		۱۳۶۱		منابع مالیاتی	
	درصد	مبلغ	درصد	مبلغ		
اشخاص حقوقی	+۷۱/۵۸	۹۹۲۶۵۹	+۶۹/۸۸	۵۷۸۵۴۲	+۲۷/۴۶	۳۴۵۶۵
حقوق دولتی	+۴۴/۴۳	۶۱۶۳۰۸	+۳۸/۶۶	۴۲۶۷۰۸	-۳۰/۹۱	۳۰۷۷۲۸
غیر دولتی	+۶۵/۶۴	۹۳۴۱۸۳	+۲۸/۲۱	۵۶۳۹۷۷	+۳۳	۴۳۹۸۸۰
مشاغل	+۴۲/۳۲	۹۳۱۰۱۶	+۱۶/۵۱	۶۵۴۱۴۸	+۳۳/۷۹	۵۶۱۴۷۵
مستغلات	+۲۷	۸۴۹۲۸	+۴۷/۵۵	۶۶۶۸۰	+۱۲/۲۳	۴۵۱۹۲
بهره	+۲۰۵/۵۱	۲۰۱	-۸۸	۶۵	-۴۸/۴۶	۵۴۸
متفرقه	+۵۲/۹۶	۱۶۹۵۱	-۳۱/۸۷	۱۱۰۸۳۷	+۲۳/۵۵	۱۶۲۶۶
اتفاقی	+۱۵۰/۴۸	۱۳۴۹۹	+۸/۳۸	۵۳۸۹	-۷۳/۵۹	۴۹۷۳
ارث	+۶۹/۶۹	۱۹۱۰۵۹	+۱۰۹/۸۵	۱۱۲۵۹۳	-۱۲/۸۷	۵۳۶۵۴
سرقلمی	-۷/۱۳	۶۸۳۴۰۴	+۶۱/۱۲	۷۳۵۸۸۶	+۲۲/۰۷	۴۵۶۷۲۳
حق تعمیر	-۵/۹۸	۳۱۵۵۲۸	+۴۱/۸۰	۳۳۵۵۸۲	+۷۳/۶۴	۲۳۶۶۵۵
سفته و برات	-۸/۹۴	۲۰۷۶۴	-۲۲/۲۶	۲۲۸۰۳	-۱۹/۲۵	۲۹۳۳۴
گذرنامه	-۲۸/۳۰	۲۲۷۱۴۰	-۸۸۵/۵۰	۳۱۶۷۹۵	+۱۰۰	۳۲۱۴۶
جمع کل	+۳۱/۲۶	۵۰۲۷۶۳۹	+۵۱/۶۸	۳۸۳۰۲۴۸	+۱۹/۰۱	۲۲۱۹۱۳۹

ماخذ - اداره کل امور اقتصادی و دارائی

درآمدهای مالیاتی استان از محل مالیاتهای مستقیم بتفکیک مراکز وصول: ۱۳۶۴
هزار ریال

مراکز وصول	۱۳۶۲		۱۳۶۴		درصد نسبت بسال قبل
	مبلغ	درصد نسبت بسال قبل	مبلغ	درصد نسبت بسال قبل	
کل استان	۲۵۲۵۱۳۹	٪۱۹/۰۱	۳۸۲۰۲۴۲	٪۵۱/۶۸	۵۰۲۷۶۴۱
آشتیان	۱۰۳۳۲	٪۱۳/۶۹	۷۶۶۰	٪۲۵/۸۶	۱۰۸۲۸
اراک	۱۰۵۳۱۸۳	٪۱/۲۱	۱۶۵۴۹۴۴	٪۵۷/۱۴	۲۳۴۲۳۲۹
تفرش	۲۴۲۱۲	٪۰/۸۱	۳۶۴۷۳	٪۵۰/۶۴	۳۶۷۸۹
خمین	۷۹۲۸۶	٪۱۸/۴۰	۱۰۲۰۴۸	٪۲۸/۷۱	۱۳۰۸۸۵
دلیجان	۲۰۶۹۲	٪۱۰۰	۲۹۹۵۶	٪۴۴/۷۷	۲۷۹۳۲
ساوه	۳۲۰۶۲	٪۱۰۷/۷۱	۳۷۵۷۹۷	٪۱۷/۱۹	۵۵۸۱۹۳
سربند	۴۲۹۸۱	٪۱۰۵/۲۴	۳۹۴۹۳	٪۸/۱۱	۵۳۹۹۱
قم	۹۲۳۶۳۸	٪۳۲/۳۷	۱۵۲۳۳۳۰	٪۶۵/۱۱	۱۷۷۵۱۸۴
محلات	۵۱۱۵۵	٪۱/۴۶	۶۰۵۴۶	٪۱۸/۳۶	۷۱۴۴۰

ساخته اداره کل امور اقتصادی و دارایی استان

آمار مقایسه‌ای درآمدهای مالیاتی ۱۲ ماهه سال ۶۴ - ۶۳
واحد: هزار ریال

درجه احراز بین کلیه‌ادارات کشور	درصد افزایش	وصولی دوازده‌ماهه		مراکز وصول
		سال ۶۴	سال ۶۳	
۱۰	۲۷/۰۱	۴۸۴۹۴۵۵	۳۸۱۸۰۲۶	کل استان
۲۸	۵۲/۵۱	۱۰۴۳۸	۶۸۴۴	آشتیان
۵۲	۳۷/۴۹	۲۲۷۹۳۵۶	۱۶۵۷۸۸۹	اراک
۲۵	۵۴/۲۹	۴۵۵۶۱	۲۹۵۳۰	تفرش
۱۱۶	۱۴/۴۲	۱۱۲۴۷۱	۹۸۳۰۰	خمین
۸۴	۲۴/۵۰	۳۴۹۸۶	۲۸۱۰۲	دلیجان
۱۵	۷۳/۰۶	۵۸۲۷۶۵	۳۳۶۷۴۰	ساره
۵	۱۸۲/۹۲	۵۴۷۷۰	۱۹۳۵۹	شازند
۱۴۳	۵/۸۴	۱۶۶۹۰۸۲	۱۵۷۷۰۲۱	قم
۱۶۴	۶/۵۶	۶۰۰۲۶	۶۴۲۴۱	محلات

ماخذ - اداره کل دارائی استان - واحدها مار

انواع در آمد و هزینه شهرداریهای استان: ۱۳۶۴

ریال

۱۳۶۴	۱۳۶۳	۱۳۶۲	نوع در آمد و هزینه
۵۱۸۵۵۷۴۹۸۹	۵۰۳۶۰۸۴۹۶۳	۳۱۲۶۰۵۷۱۲۵	جمع در آمد:
۲۹۷۵۵۷۳۷۳۴	۱۲۹۸۱۸۵۲۲۹	۱۹۱۶۶۸۱۶۱۲	در آمد مستمر
۱۰۳۶۷۹۴۳۵۵	۲۷۴۶۸۹۴۷۲۷	۶۳۳۹۷۵۵۵۴۶	در آمد غیرمستمر
۱۴۰۳۰۶۳۴۶	۸۶۵۰۱۲۹۰	۷۶۰۶۰۵۳۷	سایر درآمدها
۱۰۳۲۹۰۰۵۵۴	۹۰۴۵۰۳۷۱۷	۴۹۹۳۳۹۴۳۰	موجودی اول سال
۵۱۸۵۵۷۴۹۸۹	۵۰۳۶۰۸۴۹۶۳	۳۱۲۶۰۵۷۱۲۵	جمع هزینه:
۱۵۶۸۵۴۸۲۳۴	۱۳۰۷۴۹۵۳۲۵	۹۵۵۲۵۵۷۷۹	هزینههای سازمانی و اداری
۲۱۲۱۵۴۹۷۶	۱۹۴۸۵۴۱۵۸	۳۰۵۶۷۸۸۴۶	هزینههای شهری
۳۵۴۵۰۷۸۱	۵۴۴۴۴۴۳۴	۵۷۹۱۹۸۷۴	هزینههای ایمنی و آتش نشانی
۲۳۵۳۱۳۵	۳۶۹۴۹۳۸	۱۸۰۶۵۷۴	هزینههای خیریه
۱۹۸۳۰۸۹۲	۳۴۲۱۶۹۸۸	۱۷۶۶۶۵۲۴	هزینه دیون و تعهدات
۲۶۰۰۸۵۷۱۵۱	۱۸۱۶۵۶۷۶۷۱	۸۴۸۱۵۲۷۴۳	هزینههای عمرانی
۱۴۸۸۴۹۵۷۷	۷۳۱۳۹۱۵۰۵	۳۳۴۰۳۲۹۷۵	سایر هزینهها
۵۹۷۵۴۰۲۴۳	۸۹۳۴۱۹۹۴۴	۶۰۵۵۴۳۸۱۰	موجودی آخر سال

ماخذ - شهرداریهای استان

تعداد پروانه‌های مالتقناتی صادره توسط شهرداری‌های استان: ۱۳۶۲۲

شهرتاری	تعداد کل	مورد استفاده ساختمان			
		مسکونی	بازرگانی	مسکونی و بازرگانی	صنعتی، آموزشی، خدماتی، خیریه و سایر
کل استان	۶۸۲۵۵	۷۵۶۶	۷۳۲	۳۵۶۰	۸
آستانه	۱۳۱۱	۱۱۶۰	۲۲	۱۹۱	..
آستین	۳۳۲	۱۷۷	۲۲	۴۴	..
اراک	۱۲۴۰۷۲	۳۰۰۲۳	۲۴	۱۱	..
تفرش	۱۱۱۱۱	۱۶۷۷	۲۴	۹۱	..
خمین	۳۷۹۱	۲۸۲۲	۱۱۱	۱۳۲	..
فلیجان	۱۹۳۲	۱۵۶۶	۱۳۲	۲۴۴	..
ساره	۳۷۹۹	۶۳۳۸	۹۹	۲۷۷	..
سازند	۱۳۳۲	۱۳۳۲	..	۶۶	..
قم	۳۷۳۳۸	۳۵۳۳۸	۲۰۰	۳۰۰۹۱	۶۶
مامونیه زرد	۹۷۷	۸۷۲	۲۲	۱۳۲	..
مطبات	۳۳۳۵	۳۳۳۲	۶۶	۲۴	۲۲
نراق	۱۳۲	۱۳۲
نیمور	۵۳۲	۵۳۲	..	۲۲	..

ماخذ - شهرداری‌های استان

۷، ۴، ۷۹

۸۱۲۴

جمهوری اسلامی ایران
سازمان برنامه و بودجه استان مرکزی
معاونت آمار و اطلاعات

آمارنامه استان مرکزی

۱۳۶۴

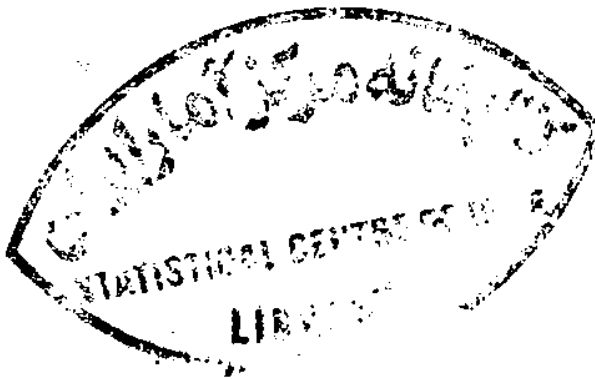

تاریخ انتشار: اردیبهشت ماه ۱۳۶۶

چاپ در چاپخانه مرکز آمار ایران

دنباله تعداد آبادی، جمعیت و ...

خاموار و وسایل	تعداد آبادی			تقسیمات روستایی شهرستان، بخش، دهستان
	دارای سکنه	خالی از سکنه	جمع	
۴۷۹۰	۱۸۳	۱۲۰	۳۰۳	زرنند
۴۷۹۰	۱۸۳	۱۲۰	۳۰۳	زرنند
۸۳۶۵	۹۹	۹۹	۱۹۸	نوبران
۱۵۰۲	۲۵	۲۱	۴۶	بیات
۵۶۶	۹	۸	۱۷	رزقنچای
۳۸۶۹	۴۶	۵۰	۹۶	مزدقنچای
۲۴۲۸	۱۹	۲۰	۳۹	کوهپایه
۲۶۴۳۴	۲۵۳	۴۴	۲۹۷	سربند
۲۶۴۳۴	۲۵۳	۴۴	۲۹۷	سربند
۸۲۷۸	۱۲۵	۱۵	۱۴۰	سربند
۱۳۱۷۰	۹۱	۲۶	۱۱۷	کزاز
۴۹۸۶	۳۷	۳	۴۰	قرمکهریز
۱۷۱۱۸	۳۲۵	۵۲۶	۸۶۹	قم
۵۰۸۸	۱۵۶	۱۷۱	۳۲۷	مرکزی
۸۷۱	۷۰	۶۴	۱۳۴	قمرود
۲۵۵۲	۳۶	۵۸	۹۴	قنوات
۱۶۶۵	۵۰	۴۹	۹۹	راهبردشرفی

ماخذ - مرکز آمار ایران - نتایج بهنگام سازی نقشه‌های روستایی -

تعداد پروانه‌های ساختمانی صادر شده توسط شهرداریهای استان بر حسب فصل و سطح طبقات و سطح زیربنا : ۱۳۶۴

شهر (به ترتیب جمعیت)	جمعیت شهر بر اساس سرشماری ۱۳۶۴	کل پروانه های ساختمانی صادر شده	فصل				تعداد طبقات		
			بهار	تابستان	پائیز	مستان	يك طبقه	دو طبقه	سه طبقه و بیشتر
کل استان	۱۰۶۰۹۸۳	۶۸۲۵	۱۶۲۰	۱۹۰۲	۱۵۵۰	۱۷۵۲	۱۹۸۹	۳۸۰۲	۲۲۱۰
آستانه	۲۸۰۸	۱۳۱	۴	۶۹	۲۶	۲۲	۷۴	۵۴	۳
آشتیان	۵۴۳۷	۲۲	۴	۹	۳	۶	۱۱	۱۲	۰
اراک	۲۸۴۶۶۶	۱۲۰۷	۲۲۷	۴۲۲	۲۴۲	۴۰۶	۲۹۸	۸۹۹	۸۳۱
تفرش	۱۰۳۹۹	۱۱۱	۱۶	۵۸	۱۳	۲۴	۵۲	۶۱	۷
خمین	۳۵۵۷۷	۲۸۹	۵۵	۸۷	۱۱۸	۲۹	۲۹	۷۵	۴۰۶
دلیجان	۱۷۰۶۰	۱۹۲	۴۱	۳۹	۴۸	۶۴	۱۰۵	۷۹	۸
ساره	۴۹۱۴۱	۳۸۹	۱۰۶	۱۱۳	۹۲	۷۸	۶۴	۵۸۳	۲۸
سربند	۹۱۰۷	۱۴۹	۴۲	۳۷	۲۹	۴۱	۴۲	۷۳	۳۴
قم	۶۰۷۸۹۱	۳۷۲۸	۹۵۶	۹۲۴	۸۷۰	۹۹۸	۱۰۸۲	۱۸۱۳	۸۶۷
مامونیمزوند	۷۰۵۹	۹۷	۶	۲۹	۲۷	۳۵	۳۹	۵۵	۳
محلات	۲۳۶۸۵	۲۲۵	۲۶	۸۶	۵۲	۴۱	۱۲۶	۹۶	۱۳
نراق	۲۳۷۳	۱۳	۷	۴	۲	۰	۱۲	۱	۰
نیمسور	۳۷۸۰	۵۲	۱۰	۱۵	۱۸	۹	۵۳	۱	۰

ماخذ - شهرداریهای استان

فعالیت‌های عمرانی اداره کل مسکن و شهرسازی استان : مرکزی (هزارریال)

شرح	۱۳۶۲			۱۳۶۲			۱۳۶۴		
	تعداد پروژه	سنگاه	هزینه	تعداد پروژه	سنگاه	هزینه	تعداد پروژه	سنگاه	هزینه
جمع	۸۲	۱۲۰۵	۳۹۹۲۹۱۹	۴۹	۵۲۱	۱۱۵۴۱۲۶	۳۰	۲۴۷	۳۰۱۱۰۲۹
عمران شهری	۱۰	۱۰	۵۲۵۰۹۶	۶	۶	۵۲۵۹۹۰	۱	-	۲۳۷۲۰۵
ساختمان‌های دولتی	۲۱	۲۱	۳۳۵۲۴۰	۱۵	۱۵	۲۳۸۱۳۶	۱۲	-	۱۹۹۰۵۷۵
خانه سازی	۵۱	۱۱۷۴	۵۳۲۳۸۳	۲۸	۵۰۰	۳۹۰۰۰۰	۱۷	۲۴۷	۵۸۳۲۴۹

ماخذ - اداره کل مسکن و شهرسازی استان *

فعالیت‌های خانم‌سازی بوسیله بخش عمومی در استان : مرکزی (هزارریال)

فعالیت‌های خانم سازی	۱۳۶۲			۱۳۶۲			۱۳۶۴		
	تعداد پروژه	سنگاه	هزینه	تعداد پروژه	سنگاه	هزینه	تعداد پروژه	سنگاه	هزینه
خانم‌های سازمانی کارمندان	۱۴	۱۶۵	۹۶۹۲۸	۱۶	۱۵۲	۲۴۰۰۰۰	۱۴	۹۳	۲۴۲۸۱۹
خانم‌های سازمانی ژاندارمری	-	-	-	-	-	-	۲	۱۰	۱۶
خانم‌سازی جهت خانواده شهدا	۵	۵۵	۸۱۱۳۰	۸	۶۰	۵۰۰۰۰	-	-	-
خانم‌های ارزان - قیمت مجتمع مسکونی	۳۱	۸۶۱	۳۵۴۱۲۴	۴	۲۸۸	۱۰۰۰۰۰	۱	۱۴۴	۲۳۳۵۱۰

ماخذ - اداره کل مسکن و شهرسازی استان - مرکزی

تعداد و هزینه طرحهای انجام شده عمران شهری بوسیله اداره کل مسکن و شهرسازی
استان : ۱۳۶۴

هزینه		تعداد طرح	عنوان طرح
درصد	مبلغ (هزار ریال)		
%۶۷	۴۶۴۶۲۳۱	۲۱	جمع
---	۰	۰	ایجاد تاسیسات مربوط به آب آشامیدنی و احداث فاضلاب
%۷۵	۲۳۷۲۰۵	۱	احداث خیابان و انجام عملیات آسفالت
%۴۰	۸۶۵۰	۱	احداث ساختمان موسسات آموزشی
---	---	---	احداث تاسیسات ورزشی
%۷۴	۵۸۳۲۴۹	۴	احداث واحدهای مسکونی
%۷۱	۱۹۹۰۵۷۵	۱۲	احداث ساختمانهای دولتی
---	۰	---	احداث بناهای حفاظتی
%۵۹	۱۶۰۵۳۰۲	۲	احداث مراکز درمانی
%۵۸	۲۱۲۵۰	۱	احداث مراکز رفاهی

مأخذ - اداره کل مسکن و شهرسازی استان مرکزی

واحدهای مسکونی خانوارهای ساکن در مناطق مختلف استان بر حسب تعداد خانوار :
۱۳۵۵

مناطق شهری	مناطق روستایی	جمع	تعداد خانوار
۱۰۳۶۲۵	۷۶۷۲۸	۱۸۰۳۵۳	جمع
۸۶۶۰۷	۶۲۶۵۶	۱۴۹۲۶۳	یک خانوار
۱۲۰۶۰	۱۰۹۰۹	۲۲۹۶۹	دو خانوار
۳۱۹۶	۲۳۵۸	۵۵۵۴	سه خانوار
۹۸۳	۵۲۲	۱۵۱۵	چهار خانوار
۳۲۹	۱۵۶	۴۸۵	پنج خانوار
۲۵	۱۱۷	۵۶۷	شش خانوار و بیشتر

ماخذ - مرکز آمار ایران

واحدهای مسکونی خانوارهای ساکن در مناطق مختلف استان بر حسب نوع مصالح عمده
 بهکاررفته در ساختمان : سرشماره سال ۱۳۵۵

نوع مصالح	جمع	مناطق شهری	مناطق روستایی
جمع	۱۸۰۳۵۲	۷۶۷۲۸	۱۰۳۶۲۵
اسکلت فلزی و بتون آرمه	۲۲۶	۵۲۵	۱۵۱
آجر و آهن	۲۰۲۵۱	۳۷۵۱۱	۲۷۲۰
سنگ و آهن	۶۹۶	۵۵۶	۷۳
آجر و چوب	۶۶۱۰	۵۳۲۸	۱۲۸۲
سنگ و چوب	۱۷۱۲	۱۷۷	۱۵۳۵
خشت و چوب	۸۳۰۱۴	۱۲۸۱۷	۷۰۱۹۷
بلوک سیمانی	۴۰۱	۲۵۴	۱۴۷
خشت و گل	۲۶۵۵۷	۱۹۴۱۴	۲۷۱۴۳
سایر	۲۸۳	۱۲۶	۳۵۷

ماخذ - مرکز آمار ایران

- انواع معاملات ثبت شده در دفاتر اسناد رسمی شهرستانهای استان: ۱۳۶۴

شهرستان	جمع کل	قطعی	شرطی	ذمه‌ای	اجاری	متفرقه
کل استان	۵۹۸۷۳	۳۳۷۳۳	۳۳۶۹	۳۳۰	۱۱۳۹	۲۰۳۰۲
آشتیان	۷۳۱	۱۸۶	۲۳	۰	۱۸	۵۰۳
اراک	۱۹۵۶۲	۹۰۵۹	۲۰۴۲	۱۵۷	۱۵۷	۸۱۴۷
تفرش	۹۱۷	۵۴۹	۹۰	۰	۳۳	۲۴۵
خمین	۳۴۷۸	۱۷۵۱	۰	۳	۲۳	۱۷۰۱
دلیجان	۱۳۳۸	۸۰۲	۱۳۵	۱	۵۴	۳۳۶
ساره	۶۳۳۶	۳۹۳۸	۳۷۹	۱۶۵	۲۹	۱۹۱۵
سریند
قم	۲۵۳۷۶	۱۷۴۷۹	۶۵۱	۴	۸۱۳	۶۴۲۹
محلات	۲۱۵۵	۹۶۹	۱۴۸	۰	۱۲	۱۰۲۶

ماخذ - اداره ثبت اسناد و املاک استان.

Σ آمار سریند با اراک یکجا آمده است.

شرکتهای داخلی ثبت و منحل شده بر حسب میزان سرمایه در شهرستانهای استان = ۱۳۶۴
(هزارریال)

شرکتهای منحل شده		شرکتهای ثبت شده		شهرستان
سرمایه	تعداد	سرمایه	تعداد	
۴۴۱۳۳	۱۱	۱۰۹۵۶۰۷	۲۷۱	کل استان
.	.	۱۳۶۷۶	۴	آشتیان
۲۰۰۰	۲	۴۳۴۱۱۷	۱۲۴	اراک
.	.	۳۳۹۱۴	۵	تفرش
۱۰۰۰	۱	۲۶۵۰۰	۱۱	خمین
.	.	۱۸۷۴۶	۷	دلیجان
.	.	۱۵۱۶۱۳	۳۳	ساوه
...	سریند
۴۱۱۳۳	۸	۳۶۶۹۴۱	۶۶	قم
.	.	۵۰۱۰۰	۲۱	محلات

• ماخذ - اداره ثبت سناد و املاک استان
• آمار سریند با اراک یکجا آمده است.

فعالیت‌های بهداشتی و درمانی جهاد سازندگی استان: ۱۳۶۴

بهداشت محیط روستا (مورد)	کمک به درمان روستائیان (نفر)	آموزش بهداشت و درمان (نفر)	آموزش فردی و عمومی (نفر)	شهرستان
۲۴۰۹	۱۸۵۰۰	۱۸۰۰۰	۲۲۵۰۰	کل استان
۲	۲۰۰	۴۵۰	۲۰۰	آشتیان
۱۱۰۰	۹۲۵۰	۶۷۵۰	۱۱۲۵۰	اراک
۲۳۴	۸۰۰	۵۵۰	۶۰۰	تفرش
۳۷۰	۲۳۶۰	۲۵۰۰	۱۸۵۰	خمین
۲	۱۹۰	۳۰۰	۲۰۰	دلیجان
.	.	.	.	ساوه
۵۰۰	۳۲۰۰	۴۲۰۰	۵۶۰۰	سربند
.	.	.	.	قم
۲۰۰	۲۵۰۰	۳۲۵۰	۲۸۰۰	محلات

مأخذ - جهاد سازندگی استان - واحد آمار -

فعالیت‌های عمرانی جهاد سازندگی استان: ۱۳۶۴

شهرستان	ساختمان احداثی پروژه	حمام تکمیلی	ساختمان احداثی پروژه	متفرقه تکمیلی
کل استان	۴	۷۹	۷	۱۹
آشتیان	۱	۶	۱	۱
اراک	۲	۳۴	۵	۵
تفرش	۰	۱۴	۰	۲
خمین	۱	۲	۱	۲
دلیجان	۰	۲	۲	۱
ساره	۰	۰	۰	۰
سربند	۰	۱۶	۲	۵
قم	۰	۰	۰	۰
محلات	۰	۲	۱	۱

مأخذ: جهاد سازندگی استان - واحد آمار.

فعالیت‌های کشاورزی و آبیاری کشاورزی جهاد سازندگی استان: ۱۳۶۴

شهرستان	شرح افزایش گندم دیم سنابل او آهکتار	بهرزراعی علوفه هکتار	مرتفع هکتار	لایروبی قنوات رشته	احداث سد و بند و نیل برگردان مورد	احداث و لایروبی استخر کشاورزی مورد
کل استان	۶۱۶۷۷	۶۲۱۶۷	۸۳۰	۷۹	۲۹	۲۹
آشتیان	۸۲۵۵	۱۱۰۰	۰	۵	۲	۱
اراک	۱۹۰۰۰	۲۶۰۴۰	۴۵	۳۱	۶	۱۲
تفرش	۷۸۷۷	۱۹۰۰۷	۳۵	۱۱	۶	۷
خمین	۵۰۰۰	۳۷۰	۲۵۰	۶	۷	۲
دلیجان	۱۵۴۵	۱۵۵۰	۳۵۰	۲	۳	۳
ساره	۰	۰	۰	۰	۰	۰
سربند	۲۰۰۰۰	۱۲۸۶۰	۰	۲۴	۵	۱۴
قم	۰	۰	۰	۰	۰	۰
محلات	۰	۱۲۴۰	۱۵۰	۰	۰	۰

ماخذ - جهاد سازندگی استان - واحد آمار.

دنباله تعداد آبادی، جمعیت و ...

خانوار روستائی	تعداد آبادی			تقسیمات روستائی شهرستان بخش دهستان
	دارای سکنه	خالی از سکنه	جمع	
۲۲۴۰	۴۴	۸۸	۱۳۲	جعفرآباد
۱۹۸۳	۳۳	۴۷	۸۰	جعفرآباد
۲۵۷	۱۱	۲۱	۵۲	طغرود
۲۱۱۸	۶۷	۷۱	۱۳۸	خلجستان
۱۲۷۳	۲۸	۴۸	۷۶	قاهان
۲۸۴۵	۳۹	۲۳	۶۲	ستجرد
۵۶۷۲	۵۸	۲۱۲	۲۷۲	کپک
۲۳۶۸	۲۱	۱۶۹	۲۰۰	کپک
۱۳۰۴	۲۷	۴۵	۷۲	نیزار
۳۱۰۲	۶۶	۱۹۴	۲۶۰	محلات
۳۱۰۲	۶۶	۱۹۴	۲۶۰	مرکزی
۶۱۲	۳۳	۹۱	۱۲۴	حومه
۱۵۲۶	۱۶	۶۵	۸۱	خوره
۹۶۴	۱۷	۳۸	۵۵	نیمور

ماخذ - مرکز آمار ایران - نتایج بهنگام سازی نقشه های روستائی

فعالیت‌های آبرسانی و برق‌رسانی و راه‌سازی جهادسازندگی استان : ۱۳۶۴

شهرستان	احداثی پروژه	آبرسانی تکمیلی و تعمیراتی پروژه	احداثی پروژه	برق‌رسانی تکمیلی و تعمیراتی	احداثی کیلومتر	تکمیلی و تعمیراتی
کل استان	۲۶	۲۹	۳۷	۱۱۰	۶۰/۵	۱۱۱
آشتیان	۲	۲	۰	۰	۶	۱۱
اراک	۲	۹	۹	۵	۱۸/۵	۲۴
تفرش	۲	۱۰	۱۰	۰	۰	۲۰
طهمین	۵	۰	۷	۰	۲۲	۰
دلیجان	۲	۱	۰	۰	۸	۰
ساره	۰	۰	۰	۰	۰	۰
سربند	۲	۶	۸	۶	۶	۲۱
قم	۰	۰	۰	۰	۰	۰
محلان	۷	۱	۲	۰	۰	۵

ماخذ - جهادسازندگی استان - واحداً - اماره

فعالیت‌های دامپزشکی و دامپروری جهاسازندگی استان : ۱۳۶۴

شهرستان	واکسیناسیون دام و طیور	درمان دام و طیور	سمپاشی و ضدعفونی آغلبها	احداث حمام ضد کنه
کل استان	۵۷۶۰۹۵	۱۱۱۶۱۴	۲۱۱۶۵۴۵	۶
آشتیان	۳۰۱۴۰	۲۳۹۶	۳۹۷۰۲۰	.
اراک	۱۰۲۳۳۰	۲۸۷۵۱	۵۴۶۷۷۳	۱
تفرش	۱۲۲۴۱۷	۱۴۷۱۴	۴۹۶۱۱۲	۱
خمین	۱۲۷۳۴۱	.	۱۰۹۵۹۹	۱
ملیجان	۲۵۱۷۲	۴۵۷۸	۷۳۹۲۰	.
ساره
سربند	۱۳۸۶۶۵	۱۲۰۰۶	۳۹۷۹۲۱	۱
قم
محللات	۳۰۰۳۰	۴۹۱۶۹	۹۵۲۰۰	۱

ماخذ - جهاسازندگی استان - واحداً مار.

فعالیت های کمیته امداد امام خمینی استان : ۱۳۶۴

شهرستان	جمع پرداختها	پرداخت جنسی	پرداخت نقدی
کل استان	۲۰۱۲۱۰۳۶۴	۷۹۰۲۰۳۸۴	۱۲۲۱۸۹۹۸۰
آشتیان	۱۹۵۸۹۹۱۰	۵۴۷۰۶۱۰	۱۴۱۱۹۳۰۰
اراک	۷۱۳۸۰۰۹۲	۲۹۰۵۹۰۶۴	۴۲۳۲۱۰۲۸
تفرش	.	.	.
خمین	۱۴۱۷۱۷۴۲	۲۸۴۴۳۹۲	۱۱۳۲۷۳۵۰
دلیجان	.	.	.
ساوه	۲۹۴۵۸۳۸۰	۱۲۱۹۵۶۲۰	۱۷۲۶۲۷۶۰
سربند	۲۴۴۸۳۶۲۰	۱۰۱۷۷۱۸۸	۱۴۳۰۶۴۳۲
قم	.	.	.
محللات	۴۲۱۲۶۶۲۰	۱۹۲۷۳۵۱۰	۲۲۸۵۳۱۱۰

ماخذ - کمیته مرکزی امداد امام خمینی استان

تعداد روستاها و سالمندان تحت پوشش طرح شهید رجایی و میزان کمکهای پرداختی در شهرستانهای استان: ۱۳۶۴ (هزار ریال)

شهرستان	تعداد روستا - های تحت پوشش	سالمندان تحت پوشش	پرداختها	
			جمع	نقدی
غیر نقدی				
کل استان	۱۴۴۸	۱۶۰۶۲	۲۷۶۲۰۲۰۰۰	۲۷۶۲۰۲۰۰۰
اشتیان	۲۶۲	۲۵۶۴	۴۶۱۵۸۰۰۰	۴۶۱۵۸۰۰۰
اراک	۴۱۶	۴۹۲۳	۷۸۸۶۴۰۰۰	۷۸۸۶۴۰۰۰
تفرش	۰	۰	۰	۰
خمین	۱۸۲	۱۱۱۵	۲۰۰۷۰۰۰۰	۲۰۰۷۰۰۰۰
دلیجان	۰	۰	۰	۰
ساره	۱۹۲	۲۱۹۵	۲۶۳۴۰۰۰۰	۲۶۳۴۰۰۰۰
سربند	۲۳۲	۲۲۲۶	۴۰۰۶۸۰۰۰	۴۰۰۶۸۰۰۰
قم	۰	۰	۰	۰
محلان	۱۶۲	۳۰۳۹	۵۴۷۰۲۰۰۰	۵۴۷۰۲۰۰۰

بیاخذ - کمیته امداد امام خمینی استان

HA ۲۵۷.۰/۲/۵۹م۴

(۸۱۳۴) ۱.ن ۱۳۶۴

مؤلف: سازمان برنامه و بودجه اس

.....

HA ۲۵۷.۰/۲/۵۹م۴

(۸۱۳۴) ۱.ن ۱۳۶۴

مؤلف: سازمان برنامه و بودجه استان مرکزی

عنوان: آمارنامه استان مرکزی

مساحت، تراکم و جمعیت شهرستانهای استان مرکزی در سال ۱۳۶۴

تراکم نسبی نفر (کیلومتر مربع)	برآورد جمعیت نفر	مساحت (کیلومتر)	شهرستان
۴۴/۹	۱۸۲۷۱۹۷	۴۰۹۹۷	کل استان
۱۲/۴	۲۴۱۴۳	۱۹۶۰	اشتیان
۷۶/۲	۵۱۵۴۹۶	۶۷۶۹	اراک
۲۳/۴	۷۵۵۶۷	۳۲۳۰	تفرش
۵۲/۰	۱۰۵۰۹۹	۲۰۲۲	خمین
۱۶/۲	۳۹۲۸۳	۲۴۰۱	دلیجان
۱۸/۸	۱۹۰۴۶۸	۱۰۱۴۰	ساوه
۷۵/۸	۱۵۱۵۱۸	۲۰۰۰	سربند
۶۶/۶	۶۹۱۵۰۳	۱۰۳۹۵	قم
۲۱/۳	۴۴۱۲۰	۲۰۸۰	محلات

ماخذ: مرکز آمار ایران - سازمان برنامه و بودجه استان مرکزی.

مساحت، تراکم و جمعیت شهرهای استان مرکزی در سال ۱۳۶۴.

شهر	مساحت کیلومتر مربع	برآورد جمعیت (نفر)	تراکم نسبی نفر در (کیلومتر مربع)
آستانه	۱/۶	۷۲۴۳	۴۵۲۶/۹
آشتیان	۲/۱	۵/۴۳۷	۲۵۸۹/۱
اراک	۲۸/۳۰		۱۰۰۵۸/۹
تفرش	۱۷/۱	۱۰۳۹۹	۶۰۸/۲
خمین	۱۰/۱	۲۵۵۷۷	۲۵۲۲/۵
بلیجان	۴/۴	۱۷۰۶۰	۲۸۷۷/۳
زاویه	۲/۲	۴۰۸۹	۱۸۵۸/۷
ساره	۲۷/۶	۵۷۱۵۲	۲۰۷۰/۸
شازند	۳/۸	۱۲۵۷۹	۳۲۱۰/۳
غرق آباد	۲۶۵	۴۶۵۱	۱۸۶۰/۴
قم	۸۲/۱	۶۰۷۸۹۱	۷۴۰۴/۳
کمیجان	۴/۶۳	۳۷۳۸	۸۰۷/۴
مامونیه	۵/۶	۷۰۵۹	۱۲۵۹/۷
محلان	۱۷/۱	۲۳۶۸۵	۱۳۸۵/۱
نراق	۲/۳	۲۳۷۳	۱۰۳۱/۸
نیمور	۱/۶	۳۷۸۰	۲۳۶۲/۵

ماخذ - مرکز آمار ایران، سازمان برنامه و بودجه استان مرکزی.

اوضاع جوی استان : ۱۳۶۴

نام شهریا ایستگاه	نوع ایستگاه	ارتفاع از سطح دریا (متر)	درجه حرارت (سانتیگراد)			رطوبت نسبی (درصد)		تعداد رخسندان روزهای	میزان بارندگی سالانه (میلیمتر)	
			حداکثر مطلق	حداقل مطلق	متوسط برای سال	ساعت ۱-۶	ساعت ۱-۱۲		سال جاری	سال قبل
اراک	سینوپتیک	۱۷۲۰	۳۷/۵	۱۳/۵-۱۳/۸	۱۳/۸	۵۶	۲۱	۱۰۲	۲۲۳/۶	۰۰۰

ماخذ - هواشناسی کل کشور.

اوضاع جوی مرکز استان بر حسب ماه : ۱۳۶۴

ماه	میزان بارندگی (میلیمتر)	رطوبت نسبی (درصد)		تعداد روزهای رخسندان	درجه حرارت (سانتیگراد)		حداکثر سرعت وزش باد		مسیر درجه
		حداکثر	حداقل		حداکثر	حداقل	روزاز هرماه	سرعت (نات) (۱)	
فروردین	۲۲/۹	۹۷	۹	-	۲۵	۲/۵	۳	۱۵	۲۷۰
اردیبهشت	۱۰/۱	۹۱	۵	-	۳۲/۵	۴	۱۶	۲۰	۲۹۰
خرداد	۴/۲	۹۰	۱	-	۳۷/۵	۹	۳	۱۴	۲۷۰
تیر	۲/۲	۹۲	۲	-	۳۷	۱۳	۲	۱۵	۲۴۰
مرداد	۱/۲	۷۴	۶	-	۳۵	۱۲	۳	۱۵	۶۰
شهریور	۰	۴۳	۳	-	۳۴/۵	۸	۴	۱۳	۱۲۰
مهر	۰	۷۳	۳	۳	۲۹	-۱	۲۸	۱۸	۲۴۰
آبان	۳۰/۸	۹۸	۱۳	۴	۲۱/۵	-۱	۲	۶	۲۶۰
آذر	۴۱/۷	۱۰۰	۲۲	۲۳	۱۴/۵	۶	۳	۱۶	۲۱۰
دی	۹/۷	۹۳	۲۲	۲۸	۱۴	-۱۳/۵	۱۵	۱۸	۲۶۰
بهمن	۲۳/۴	۱۰۰	۲۰	۲۴	۱۷	۵	۷	۱۴	۲۴۰
اسفند	۷۹/۶	۱۰۰	۱۲	۲۰	۱۸	۸	۲	۱۴	۲۷۰

(۱) - نات واحد اندازه گیری سرعت باد است و برابر با ۸۵۲/۱ کیلومتر در ساعت میباشد.
ماخذ هواشناسی کل کشور.

جمعیت استان بر حسب گروههای سنی و به تفکیک مناطق شهری و روستائی: ۱۳۵۵

مناطق روستائی		مناطق شهری		کل جمعیت	گروه سنی
زن	مرد	زن	مرد		
۳۱۳۲۲۲	۳۱۶۲۹۷	۲۲۳۱۲۲	۲۳۷۶۸۳	۱۰۹۰۲۷۴	جمع
۵۳۸۷۶	۵۸۴۸۹	۳۲۷۷۴	۳۴۲۲۲	۱۷۹۳۶۱	کمتر از ۵ سال
۴۹۷۶۷	۵۳۶۷۱	۷۳۵۲۹	۳۵۰۰۳	۱۷۱۹۷۰	۵ - ۹ ساله
۳۹۵۸۶	۴۴۹۸۸	۳۰۳۸۰	۳۴۵۵۶	۱۴۹۵۱۰	= ۱۴-۱۰
۳۱۰۵۳	۳۵۹۶۸	۲۶۶۰۴	۲۹۰۲۴	۱۱۲۶۴۹	= ۱۹-۱۵
۲۲۶۶۳	۱۶۵۰۸	۲۰۲۰۶	۱۸۰۰۳	۷۷۳۸۰	= ۲۴-۲۰
۱۱۷۷۴	۱۲۹۷۸	۱۴۱۳۹	۱۴۳۵۶	۵۸۲۴۷	= ۲۹-۲۵
۱۵۶۳۳	۱۲۵۲۳	۱۱۶۰۷	۱۱۷۶۶	۵۱۵۲۹	= ۳۴-۳۰
۱۶۰۸۹	۱۳۴۹۹	۱۱۰۲۰	۱۱۲۲۵	۵۱۸۳۳	= ۳۹-۳۵
۱۵۹۸۳	۱۶۴۶۵	۱۰۳۸۵	۱۱۶۶۳	۵۴۴۹۶	= ۴۴-۴۰
۱۲۵۳۰	۱۳۰۷۰	۷۸۶۶	۹۰۶۵	۴۲۵۳۱	= ۴۹-۴۵
۱۳۵۲۲	۱۵۳۶۵	۸۰۷۹	۹۳۰۸	۴۶۲۷۴	= ۵۴-۵۰
۶۹۲۲	۹۳۳۸	۳۹۷۴	۵۰۳۹	۲۵۲۷۳	= ۵۹-۵۵
۶۷۰۶	۸۱۹۴	۴۱۳۶	۵۰۲۸	۲۴۰۶۴	= ۶۴-۶۰
۱۲۱۱۶۸	۱۵۳۴۱	۸۴۲۳	۹۴۲۵	۴۵۲۵۷	۶۵ ساله و بیالا

ماخذ مرکز آمار ایران. نتایج سرشماری عمومی نفوس و مسکن آبانماه ۱۳۵۵.

مقایسه جمعیت شهرهای استان کردوسرشماری

درصد تغییرات	جمعیت		شهر
	۱۳۵۵	۱۳۴۵	
۶۲/۵۵	۲۷۷۱۲۶	۲۹۳۵۲۰	کل استان
۲۸/۲۲	۵۱۶۲	۴۰۲۲	آستانه
۲۹/۰۲	۵۷۳۸	۲۱۲۷	آشتیان
۶۲/۴۴	۱۱۶۸۳۲	۷۱۹۲۵	اراک
۵۵/۲۸	۶۶۵۷	۶۳۲۳	تفرش
۵۱/۵۲	۱۶۰۲۸	۱۰۵۷۸	خمین
۵۵/۳۶	۹۴۹۹	۶۱۱۴	دلیجان
۱۱/۲۶	۳۳۲۱	۳۰۰۳	زاویه
۴۶/۶۰	۲۵۷۵۱	۱۷۵۶۵	ساره
۲۹/۷۹	۶۹۱۰	۵۳۲۴	شازند
۱۹/۶۲	۲۷۲۵	۲۲۷۸	غرق آباد
۸۲/۰۹	۲۴۷۲۱۹	۱۳۴۲۹۲	قم
۲/۸۲	۵۲۵۱	۵۰۰۹	کمیجان
۲۲/۶۷	۶۸۵۷	۵۵۹۰	مامونیه
۱۴/۸۳	۱۴۱۵۲	۱۲۳۲۴	محلات
-۱۴/۵۸	۲۱۳۹	۲۵۰۴	نراق
۱۲/۷۱	۲۸۶۵	۲۵۴۲	بیمور

ماخذ - مرکز آمار ایران

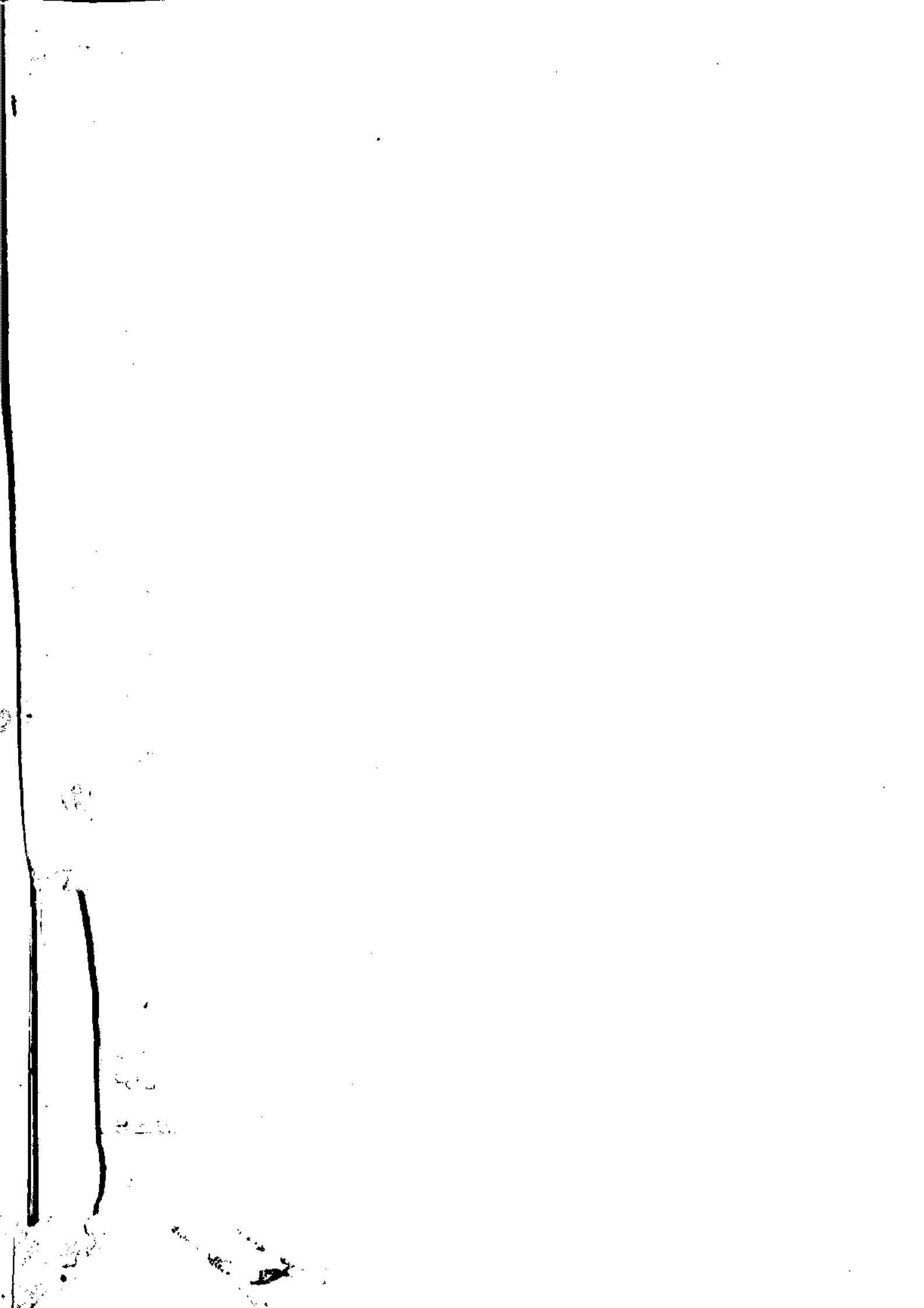

مقایسه جمعیت شهرهای استان در دو سرشماری

شهر	جمعیت		درصد تغییرات
	۱۳۴۵	۱۳۵۵	
آستانه	۲۹۷۵۲۰	۲۷۷۱۲۶	۶۲/۵۵
آشتیان	۴۰۲۲	۵۱۶۲	۲۸/۲۴
اراک	۴۱۲۷	۵۷۳۸	۲۹/۰۴
تفرش	۷۱۹۲۵	۱۱۶۸۳۲	۶۲/۴۴
خمین	۱۰۵۷۸	۱۶۰۲۸	۵۱/۵۲
نلیجان	۶۱۱۴	۹۴۹۹	۵۵/۲۶
زاویه	۳۰۰۳	۳۳۴۱	۱۱/۲۶
ساوه	۱۷۵۶۵	۲۵۷۵۱	۴۶/۶۰
شازند	۵۳۲۴	۶۹۱۰	۲۹/۷۹
عرق آباد	۲۲۷۸	۲۷۲۵	۱۹/۶۲
قم	۱۳۴۲۹۲	۲۴۷۲۱۹	۸۴/۰۹
کمیجان	۵۰۰۹	۵۲۵۱	۴/۸۳
مامونیه	۵۵۹۰	۶۸۵۷	۲۲/۶۷
محلان	۱۲۳۲۴	۱۴۱۵۲	۱۴/۸۳
نراق	۲۵۰۴	۲۱۳۹	۱۴/۵۸
نیمور	۲۵۴۲	۲۸۶۵	۱۴/۷۱

مارايران . نتایج سرشماری عمومی نفوس و مسکن آبانماه ۱۳۵۵ .

- مقایسه تعداد خانوار شهرهای استان در سرشماری ۱۳۵۵ و خانوار شماری ۱۳۶۲ -

درصد تغییرات	۱۳۶۲	۱۳۵۵	شهر
-۱/۸۲	۱۰۲۲	۱۰۴۱	آستانه
۳۲/۰۶	۱۳۴۷	۱۰۲۰	آشتیان
۱۰۵/۸۹	۵۰۴۲۹	۲۴۴۹۳	اراک
۶۹/۰۱	۲۶۶۷	۱۵۷۸	تفرش
۱۰۶/۷۹	۶۸۸۴	۳۳۲۹	خمین
۶۴/۵۳	۳۳۳۵	۲۰۲۷	دلیجان
۱۸/۴۰	۷۷۲	۶۵۲	زاویه
۱۱۴/۸۰	۱۱۸۵۵	۵۵۱۹	ساره
۶۹/۷۰	۲۱۸۴	۱۲۸۷	شازند
۱۵/۰۵	۷۳۴	۶۳۸	غرق آباد
۱۳۹/۷۳	۱۲۰۵۵۰	۵۰۲۸۵	قم
-۳۵/۴۰	۷۳۹	۱۱۴۲	کمیجان
۵۲/۰۲	۲۲۱۵	۱۴۵۷	مامونیه
۶۲/۷۹	۵۱۶۷	۳۱۷۴	محلات
۲۵/۷۳	۶۵۰	۵۱۷	نراق
۶۲/۰۹	۱۰۳۹	۶۴۱	نیمور

ماخذ - مرکز امار ایران

✱ سازمان برنامه و بودجه استان مرکزی . معاونت آمار و اطلاعات
✱ آمارنامه استان مرکزی ۱۳۶۴
✱ تاریخ انتشار : اردیبهشت ماه ۱۳۶۶
✱ قیمت : ۸۰۰ ریال

- وضع زناشویی جمعیت ده ساله و بالاتر مناطق شهری و روستائی استان: ۱۳۵۵

مناطق و جنس	جمعیت ده ساله و بالاتر کل استان	همسر دار		بی همسر		هرگز ازدواج نکرده	اظہار نشده
		تعداد	در صد	در اثر فوت	در اثر طلاق		
کل استان							
مرد وزن	۷۳۹۰۴۳	۴۳۲۲۰۱	۵۸	۲۴۶۳	۳۳۲۶۸	۲۷۰۱۱۱	...
مرد	۳۷۲۵۹۵	۲۱۳۶۲۱	۵۷/۴	۷۰۵	۴۵۸۸	۱۵۳۶۸۱	...
زن	۳۶۶۴۴۸	۲۱۸۵۸۰	۵۸/۵	۱۷۵۸	۳۹۶۸۰	۱۱۶۴۲۰	...
مناطق شهری							
مرد وزن	۳۲۵۲۷۷	۱۸۰۸۳۹	۵۴/۱	۲۲۴۱	۱۴۲۷۸	۱۲۸۹۱۹	...
مرد	۱۶۸۴۵۸	۸۹۷۵۹	۵۲/۴	۳۳۹	۱۵۱۰	۷۶۸۵۰	...
زن	۱۵۶۸۱۹	۹۱۰۸۰	۵۶	۹۰۲	۳۲۷۶۸	۵۲۰۶۹	...
مناطق روستائی							
مرد وزن	۴۱۳۷۶۶	۲۵۱۳۶۲	۵۹/۶	۱۲۲۲	۱۹۹۹	۱۴۱۱۹۲	...
مرد	۲۰۴۱۳۷	۱۲۳۸۶۲	۵۹/۸	۳۶۶	۳۰۷۸	۷۶۸۳۱	...
زن	۲۰۹۶۲۹	۱۲۷۵۰۰	۶۰/۹	۸۵۶	۱۶۹۱۳	۶۴۳۴۱	...

ماخذ - مرکز آمار ایران - نتایج سرشماری عمومی نفوس و مسکن آبانماه ۱۳۵۵ -

تعداد واقعه ولادت ثبت شده در شهرستانهای استان: ۱۳۶۴.

مناطق روستائی		مناطق شهری		جمع	شهرستان
دختر	پسر	دختر	پسر		
۱۳۵۱۸	۱۳۵۰۴	۱۸۸۳۷	۱۹۰۸۹	۶۴۹۴۸	کل استان
۲۵۰	۲۳۲	۱۰۵	۱۱۰	۶۹۹	آشتیان
۴۰۷۱	۴۰۳۴	۵۵۶۱	۵۴۳۹	۱۹۱۰۵	اراک
۸۵۸	۸۳۶	۲۲۴	۲۰۴	۲۱۲۲	تفرش
۱۳۵۲	۱۳۹۷	۹۳۲	۸۵۳	۴۵۳۶	خمین
۲۰۹	۲۲۳	۳۳۸	۳۴۵	۱۱۱۵	دلیجان
۱۷۶۰	۱۷۵۳	۱۲۷۱	۱۴۰۸	۶۱۹۲	ساره
۲۸۸۵	۲۸۴۴	۲۲۰	۲۴۱	۶۱۹۰	سربند
۱۸۵۵	۱۸۸۳	۹۷۵۵	۱۰۰۷۹	۲۳۵۷۲	قم
۲۷۸	۳۰۰	۲۲۹	۲۱۰	۱۴۱۷	محلان

ماخذ - اداره کل ثبت احوال استان.

تعداد واقعه ازدواج و طلاق ثبت شده در شهرستانهای استان: ۱۳۶۴

شهرستان	ازدواج			طلاق		
	جمع	مناطق شهری	مناطق روستائی	جمع	مناطق شهری	مناطق روستائی
کل استان	۱۴۹۹۴	۱۰۶۷۱	۴۳۲۳	۲۱۹۳	۹۷۶	۲۱۷
آشتیان	۲۱۴	۱۰۹	۱۰۵	۱۲	۵	۷
اراک	۴۸۵۳	۲۷۱۸	۲۱۳۵	۳۳۱	۱۸۳	۱۴۸
تفرش	۱۷۷	۱۷۵	۲	۱۱	۱۱	۰
خمین	۸۷۵	۸۷۵	۰	۵۰	۵۰	۰
دلیجان	۴۳۲	۳۴۴	۸۸	۰	۰	۰
ساره	۱۶۷۹	۹۳۴	۷۴۵	۱۳۶	۸۰	۵۶
سربند	۱۱۰۴	۳۴۹	۷۵۵	۵۷	۵۷	۰
قم	۵۱۳۰	۴۶۴۳	۴۸۷	۴۶۷	۴۶۷	۰
محلات	۵۳۰	۵۲۴	۶	۱۲۹	۱۲۳	۶

ماخذ - اداره کل ثبت احوال استان

- تعداد واقعه فوتبالی ثبت شده در شهرستانهای استان: ۱۳۶۲

مناطق روستایی		مناطق شهری		جمع	شهرستان
زن	مرد	زن	مرد		
۵۶۶	۱۶۷۹	۸۵۳	۲۱۷۲	۵۲۷۲	کل استان
۲۳	۵۸	۱۴	۲۴	۱۱۹	آشتیان
۱۰۵	۲۶۶	۱۹۲	۶۱۶	۱۲۷۹	اراک
۷۳	۱۵۷	۶۱	۵۸	۳۴۹	تفرش
۹۵	۲۴۹	۴۸	۱۵۷	۴۹۹	خمین
۱۲	۵۳	۲۷	۳۳	۱۲۵	دلیجان
۱۰۳	۳۱۹	۹۶	۲۰۵	۷۲۳	ساوه
۱۱۹	۳۴۹	۲۰	۶۵	۵۵۳	سربند
۲۴	۸۹	۳۳۹	۹۶۹	۱۴۲۱	قم
۱۲	۳۹	۵۶	۹۷	۲۰۴	محلان

ماخذ - اداره کل ثبت احوال استان

- قوت‌های ثبت شده استان بتفکیک شهرستان و جنس بر حسب گروه‌های سنی: ۱۳۶۴.

گروه‌های سنی	کل استان	آذربایجان	اراک	تبریز	جنین	گلستان	سازو	کردستان	گیلان	مازان
مرد وزن	۵۲۷۲	۱۱۹	۱۲۷۹	۲۴۹	۴۹۹	۱۲۵	۷۲۳	۵۵۲	۱۴۲۱	۲۰۴
کمتر از یکسال	۲۴۰	۱۳	۱۲۴	۱۸	۹	۶	۲۶	۸۷	۵۴	۳
۱-۴ ساله	۶۴۸	۱۳	۱۳۳	۳۲	۵۳	۱۷	۱۱۵	۱۱۰	۱۵۷	۱۸
= ۹۵	۲۱۵	۸	۵۲	۱۱	۳۶	۳	۲۳	۴۵	۳۵	۲
۱۰-۱۴ ساله	۱۲۸	۷	۲۱	۶	۲۱	۲	۲۴	۲۵	۱۹	۳
= ۱۹-۱۵	۳۱۱	۴	۸۹	۱۳	۲۸	۶	۴۵	۱۱	۹۰	۱۵
= ۲۴-۲۰	۴۴۵	۱۰	۱۱۶	۲۳	۵۸	۶	۵۴	۲۱	۱۴۱	۱۶
= ۲۹-۲۵	۱۹۸	۴	۳۳	۱۳	۱۹	۵	۲۶	۷	۷۱	۱۰
= ۳۴-۳۰	۱۴۶	۳	۳۳	۵	۱۵	۴	۱۹	۲۱	۳۸	۸
= ۳۹-۳۵	۱۱۱	۳	۲۸	۹	۸	۳	۱۴	۸	۲۱	۷
= ۴۴-۴۰	۱۳۷	۳	۴۳	۸	۷	۳	۱۰	۱۵	۴۱	۷
= ۴۹-۴۵	۱۶۹	۳	۴۸	۵	۱۲	۳	۱۹	۱۲	۶۰	۷
= ۵۴-۵۰	۱۹۳	۴	۶۳	۸	۱۸	۳	۲۲	۲۵	۴۶	۴
= ۵۹-۵۵	۲۴۱	۲	۶۹	۹	۱۹	۶	۳۳	۱۳	۸۴	۶
= ۶۴-۶۰	۳۶۰	۲	۷۶	۲۷	۲۹	۶	۴۷	۵۳	۱۱۰	۱۰
۶۵ ساله و بیشتر	۱۶۳۰	۴۰	۳۴۱	۱۶۲	۱۵۷	۵۲	۲۴۶	۱۰۰	۴۴۴	۸۸

ماخذ - اداره کل ثبت احوال استان.

دنباله فوتبالی ثبت شده...

محلالت	م	سربین	ساوه	دلچیان	خمین	نفرش	اراک	آستیان	کل استان	گروههای سنی
۶۸	۳۶۳	۱۳۹	۱۹۹	۳۷	۱۴۲	۱۳۴	۲۹۷	۳۷	۱۴۱۷	زن
.	۲۵	۲۰	۱۰	۲	۲	۲	۲۴	۵	۱۰۳	کمتر از یکسال
۷	۵۰	۲۹	۲۰	۶	۹	۱۱	۲۴	۴	۱۶۰	۱-۴ ساله
.	۱۲	۱۳	۸	.	۷	۴	۹	۱	۵۴	= ۹۵
.	۵	۸	۴	.	۷	۲	۲	۳	۳۲	۱۰-۱۴ ساله
۱	۶	۳	۹	.	۶	.	۱۰	.	۳۵	= ۱۹-۱۵
۱	۱۷	۵	۷	.	۴	۲	۱۳	۳	۵۲	= ۲۴-۲۰
.	۱۲	۲	۴	۳	۸	۷	۱۱	۱	۴۸	= ۲۹-۲۵
۱	۶	۷	۸	۱	۵	۲	۱۱	۲	۴۳	= ۳۴-۳۰
۴	۶	۵	۶	۲	۴	۴	۹	۲	۴۲	= ۳۹-۳۵
۴	۱۰	۵	۳	۱	۵	۴	۱۱	.	۴۳	= ۴۴-۴۰
۲	۱۶	۴	۸	۱	۴	۲	۱۰	۲	۴۹	= ۴۹-۴۵
۲	۹	۷	۵	.	۶	۴	۱۳	۱	۴۷	۵۴-۵۰
۳	۲۲	۳	۱۱	۳	۸	۳	۱۷	.	۷۰	= ۵۹-۵۵
۵	۲۶	۱۱	۱۱	.	۱۱	۱۱	۱۷	.	۹۲	= ۶۴-۶۰
۲۸	۱۴۱	۱۷	۸۵	۱۷	۵۶	۷۴	۱۰۶	۱۳	۵۴۷	۶۵ ساله و بیشتر

ماخذ - اداره کل ثبت احوال استان

دنباله فوتبالی ثبت شده ...

گروههای سنی	کل استان	آذربایجان	اراک	تهرانی	خمینی	طبرستان	ساز	سریلان	ب.	محلان
مرد	۲۸۵۵	۸۲	۹۸۲	۲۱۵	۳۵۶	۸۸	۵۲۴	۴۱۴	۱-۵۸	۱۳۶
کمتر از یکسال	۲۳۷	۸	۹۰	۱۵	۶	۳	۱۶	۶۷	۲۹	۳
۱-۴ ساله	۴۸۸	۹	۱۰۹	۲۱	۴۴	۱۱	۹۵	۸۱	۱-۲	۱۱
= ۹-۵	۱۶۱	۷	۴۳	۷	۲۹	۳	۱۵	۲۲	۲۳	۲
۱۰-۱۴ ساله	۹۶	۴	۱۹	۳	۱۴	۲	۲۰	۱۷	۱۴	۳
= ۱۹-۱۵	۲۷۶	۴	۷۹	۱۳	۳۲	۶	۳۶	۸	۸۴	۱۴
= ۲۴-۲۰	۳۹۳	۷	۱۰۳	۲۱	۵۴	۶	۴۷	۱۶	۱۲۴	۱۵
= ۲۹-۲۵	۱۵۰	۳	۳۲	۶	۱۱	۲	۲۲	۵	۵۹	۱۰
= ۳۴-۳۰	۱۰۳	۱	۲۲	۳	۱۰	۳	۱۱	۱۴	۳۲	۷
= ۳۹-۳۵	۶۹	۱	۱۹	۵	۴	۱	۸	۳	۲۵	۳
= ۴۴-۴۰	۹۴	۳	۳۲	۴	۲	۲	۷	۱۰	۳۱	۳
= ۴۹-۴۵	۱۲۰	۱	۳۸	۳	۸	۲	۱۱	۸	۴۴	۵
= ۵۴-۵۰	۱۴۶	۳	۵۰	۴	۱۲	۳	۱۷	۱۸	۳۷	۲
= ۵۹-۵۵	۱۷۱	۲	۵۲	۶	۱۱	۳	۲۲	۱۰	۶۲	۳
= ۶۴-۶۰	۲۶۸	۲	۵۹	۱۶	۱۸	۶	۳۶	۲۲	۸۴	۵
۶۵ ساله و بیشتر	۱۰۸۳	۲۷	۲۳۵	۸۸	۱۰۱	۳۵	۱۶۱	۸۳	۳۰۳	۵۰

ماخذ اداره کل ثبت احوال استان

جمعیت ده ساله و بالاتر مناطق شهری و روستائی استان بر حسب وضع فعالیت اقتصادی: ۱۳۵۵.

غیرفعال از نظر اقتصادی	فعال از نظر اقتصادی				جمعیت ده ساله و بالاتر کل استان	مناطق و جنس
	بیکار	شاغل	جمع			
			تعداد	درصد		
کل استان						
۴۳۳۳۴۸	۱۳۵۵۵	۲۹۳۱۴۰	۴۲/۹	۳۰۶۶۹۵	۷۳۹۰۴۳	مرد وزن
۱۱۹۵۸۶	۱۲۴۶۹	۲۴۰۵۴۰	۶۷/۱	۲۵۳۰۰۹	۳۷۲۵۹۵	مرد
۳۱۲۷۶۲	۱۰۸۶	۵۳۶۰۰	۱۸/۹	۵۳۶۸۶	۳۶۶۴۴۸	زن
مناطق شهری						
۲۱۰۳۲۲	۵۳۲۴	۱۰۹۶۳۱	۳۶/۶	۱۱۴۹۵۵	۳۲۵۲۷۷	مرد وزن
۶۶۵۹۹	۴۸۹۹	۹۶۹۶۰	۵۸/۱	۱۰۱۸۵۹	۱۶۸۴۵۸	مرد
۱۴۳۷۲۳	۴۲۵	۱۲۶۷۱	۱۴/۱	۱۳۰۹۶	۱۵۶۸۱۹	زن
مناطق روستائی						
۲۲۲۰۲۶	۸۲۳۱	۸۳۵۰۹	۴۷/۹	۱۹۱۷۴۰	۴۱۳۷۶۶	مرد وزن
۵۲۹۸۷	۷۵۷۰	۱۴۳۵۸۰	۷۲/۶	۱۵۱۱۵۰	۲۰۴۱۳۷	مرد
۱۶۹۰۳۹	۶۶۱	۳۹۹۲۹	۲۳/۹	۴۰۵۹۰	۲۰۹۶۲۹	زن

ماخذ - مرکز آمار ایران نتایج سرشماری عمومی نفوس و مسکن آبانماه ۱۳۵۵.

- جمعیت شاغل ده ساله و بالاتر استان بر حسب فعالیتهای عمده: ۱۳۵۵

زن	مرد	مرد و زن	فعالیت های عمده
			کل استان:
۵۲۶۰۰	۲۴۰۵۴۰	۲۹۳۱۴۰	جمع شاغلین
۶۹۳	۱۰۴۵۹۴	۱۰۵۲۸۷	کشاورزی، شکار، جنگلداری و ماهی گیری
۴	۱۹۶۵	۱۹۶۹	استخراج و معادن
۴۵۸۹۶	۲۷۹۲۴	۷۳۸۲۰	صنعت
۲۵۷	۴۶۴۲۱	۴۶۶۷۸	ساختمان
۳	۸۳۱	۸۳۴	برق، گاز و آب
۱۲۷	۲۰۰۲۳	۲۰۱۵۰	فروش، هتلداری، رستوران و کافه داری
۹۶	۱۲۳۸۲	۱۲۴۷۸	حمل و نقل، انبارداری، ارتباطات و مخابرات
۳۰	۱۹۳۳	۱۹۶۳	خدمات مالی و بیمه، ملکی و تجاری
۵۰۰۱	۲۲۶۹۹	۲۷۷۰۰	خدمات اجتماعی و شخصی
۴۹۳	۱۷۶۸	۲۲۶۱	فعالیت های نامشخص

ماخذ - مرکز آمار ایران - نتایج سرشماری عمومی نفوس و مسکن بانامه ۱۳۵۵.

کتابخانه مرکز آمار ایران
 شماره ۸۱۳۰۰۰۰۰

جمعیت شاغلان در ساله و بالاتر استان بر حسب مشاغل عمده: ۱۳۵۵.

زن	مرد	مردوزن	مشاغل عمده
			کل استان:
۵۲۶۰۰	۲۴۰۵۴۰	۲۹۳۱۴۰	جمع شاغلین
۳۹۶۲	۱۰۶۷۱	۱۴۶۳۳	کارکنان مشاغل علمی و فنی و تخصصی
۵	۶۱۶	۶۲۱	مدیران و کارمندان عالی‌رتبه
۴۲۷	۷۶۷۲	۸۰۹۹	کارمندان اداری و دفتری و مشابه
۱۱۳	۱۸۶۰۰	۱۸۷۱۳	فروشنده‌گان و کارکنان بازرگانی
۸۱۸	۸۷۵۹	۹۵۷۷	کارکنان امور خدماتی
۶۵۵	۱۰۴۱۳۶	۱۰۴۷۹۱	کشاورزان، دامداران، جنگلداران و مشابه
۴۶۱۵۲	۸۷۴۱۱	۱۳۳۵۶۳	کارگران مشاغل تولیدی و مشابه
۴۶۸	۲۶۷۵	۳۱۴۳	کارکنان گروه بندی نشده

ماخذ: مرکز آمار ایران - نتایج سرشماری عمومی نفوس و مسکن آبانماه ۱۳۵۵.

۲۰۱
۳۶۸۱
۷۷۳۶
۱۵۱۵۱

کتابخانه مرکز آمار ایران
شماره ۸۱۳۴ ...

۲۰۷ ۴۷۷



جمعیت شاغل ده ساله و بالاتر مناطق شهری و روستائی استان بر حسب وضع شغلی: ۱۳۵۵

مناطق و جنس	جمع شاغلین	کارفرمایان	کارکنان مستقل	مزد و حقوق عمومی	مزد و حقوق خصوصی	کارکنان خانوادگی بدون مزد	اظہار نشہ
کل استان:							
مرد وزن	۲۹۳۱۴۰	۳۹۱۰	۱۲۲۸۹۶	۲۶۷۲۹	۱۰۴۵۲۹	۳۳۴۴۱۱	۱۶۳۵
مرد	۲۴۰۵۴۰	۳۸۱۰	۱۱۳۶۲۲	۲۲۱۸۸	۸۶۷۶۷	۱۲۰۲۸	۱۰۶۵
زن	۵۲۶۰۰	۱۰۰	۹۲۷۴	۴۵۳۱	۱۷۷۶۲	۲۰۳۶۳	۵۷۰
مناطق شهری:							
مرد وزن	۱۰۹۶۳۱	۲۹۲۳	۳۳۹۸۵	۲۰۹۸۶	۴۸۱۴۹	۳۰۳۸	۵۵۰
مرد	۹۶۹۶۰	۲۸۶۳	۳۲۵۵۲	۱۷۲۷۹	۴۳۰۷۳	۶۱۶	۳۷۷
زن	۱۲۶۷۱	۶۰	۱۲۲۳	۳۵۰۷	۵۰۸۶	۲۴۲۲	۱۷۲
مناطق روستائی:							
مرد وزن	۱۸۳۵۰۹	۹۸۷	۸۸۹۱۱	۵۷۴۳	۵۶۳۸۰	۳۰۴۰۳۰	۱۰۸۵
مرد	۱۴۳۵۸۰	۹۴۷	۸۱۰۷۰	۴۷۱۹	۴۳۶۹۴	۱۲۴۶۲	۶۸۸
زن	۳۹۹۲۹	۴۰	۷۸۴۱	۱۰۲۴	۱۲۶۸۶	۱۷۹۴۱	۳۹۷

ماخذ - مرکز آمار ایران - نتایج سرشماری عمومی نفوس و مسکن آبانماه ۱۳۵۵

وضع سواد جمعیت ۶ ساله و بالاتر مناطق شهری و روستائی استان: ۱۳۵۵.

اظهار نشده	بیسواد	بیسواد		جمعیت ۶ ساله و بالاتر استان	مناطق و جنس
		تعداد	درصد		
کل استان:					
۶۶۲۰	۴۸۵۰۳۵	۴۳/۶۸	۲۸۱۳۰۷	۸۷۲۹۶۲	مرد وزن
۴۰۸۷	۱۷۹۰۲۶	۵۸/۵۳	۲۵۸۴۲۹	۴۴۱۵۴۲	مرد
۲۵۳۳	۳۰۶۰۰۹	۲۸/۴۸	۱۲۲۸۷۸	۴۳۱۴۲۰	زن
مناطق شهری:					
۳۶۳۰	۱۵۴۶۷۳	۵۸/۲۱	۲۲۰۵۰۶	۳۷۸۸۰۹	مرد وزن
۱۶۳۷	۵۵۶۸۷	۷۰/۷۲	۱۳۸۴۲۴	۱۹۵۷۴۸	مرد
۱۹۹۳	۹۸۹۸۶	۴۴/۸۴	۸۲۰۸۲	۱۸۳۰۶۱	زن
مناطق روستائی:					
۲۹۹۰	۳۳۰۳۶۲	۳۲/۵۴	۱۶۰۸۰۱	۴۹۴۱۵۳	مرد وزن
۲۴۵۰	۱۲۳۳۳۹	۴۸/۸۲	۱۲۰۰۰۵	۲۴۵۷۹۴	مرد
۵۴۰	۲۰۷۰۲۳	۱۶/۴۳	۴۰۷۹۶	۲۴۸۳۵۹	زن

ماخذ - مرکز آمار ایران - نتایج سرشماری عمومی نفوس و مسکن آبانماه ۱۳۵۵.

کودکستان و کودکان کونکستانی شهرستانهای استان: سال تحصیلی ۱۳۶۴-۱۳۶۵

شهرستان	کونکستان	کودکان کونکستانی	
		پسر	دختر
کل استان	۲۸	۶۹۵	۷۳۰
آشتیان	۱	۱۵	۱۵
اراک	۱۴	۳۶۵	۲۶۴
تفرش	۲	۳۸	۱۶
خمین	-	۰	-
دلیجان	-	۰	-
ساره	۱	۹۷	۹۶
سربند	۷	۴۱	۱۸۴
قم	۲	۹۷	۱۰۲
محلات	۱	۴۲	۵۳

ماخذ: اداره کل آموزش و پرورش استان.

توضیح: تعداد ۳۹۶ نفر کودک که ۱۳۰ نفر آنها دختر می باشند در ۹ واحد آموزشی کودکان استثنائی نیز

به تحصیل اشتغال دارند.

دانش آموزان دبستانهای استان به تفکیک جنس در مناطق شهری و روستایی :
 سال تحصیلی ۱۳۶۵ - ۱۳۶۴

روستایی			شهری			شهرستان
دختر	پسر	جمع	دختر	پسر	جمع	
۲۸۷	۱۶۵۹	۱۹۴۶	۱۱۷۴۸	۱۴۸۶۳	۲۶۰۶۱	کل استان
-	-	-	۵۲	۲۶۵	۳۱۷	آشتیان
-	۳۰۰	۳۰۰	۴۸۸۸	۵۲۳۷	۱۰۱۲۵	اراک
-	۳۲۰	۳۲۰	۳۴۵	۳۱۴	۶۵۹	تفرش
-	۱۱۵	۱۱۵	۶۲۵	۸۸۸	۱۵۱۳	خمین
۲۴	۹۷	۱۲۱	۱۷۹	۴۲۵	۶۰۴	دلیجان
۱۹۴	۳۳۷	۵۴۱	۹۸۴	۱۱۳۶	۲۱۲۰	ساره
۶۹	۲۶۵	۳۳۴	۱۵۷	۱۷۷	۳۳۴	سربند
-	۸۳	۸۳	۴۱۸۲	۶۰۳۲	۱۰۲۱۴	قم
-	۱۳۲	۱۳۲	۳۳۶	۳۸۹	۷۲۵	محللات

ساخته اداره کل آموزش و پرورش استان

دانش آموزان مدارس راهنمایی استان به تفکیک جنس در مناطق شهری و روستایی

سال تحصیلی ۱۳۶۵ - ۱۳۶۴

شهرستان	شهری			روستایی		
	جمع	پسر	دختر	جمع	پسر	دختر
کل استان	۵۳۲۵۵	۳۰۹۹۳	۲۲۲۶۲	۲۲۵۲۷	۱۸۱۱۹	۴۴۰۸
آستیان	۳۶۲	۲۵۳	۱۱۱	۵۶۰	۵۱۳	۴۷
اراک	۱۶۵۳۱	۹۲۷۳	۷۲۵۷	۶۱۷۴	۵۱۲۳	۱۰۵۱
تفرش	۱۱۵۳	۶۶۸	۴۸۵	۱۸۲۳	۱۵۵۴	۲۸۹
خمین	۳۰۸۷	۱۷۳۱	۱۳۵۶	۳۰۸۳	۲۵۱۵	۵۶۹
دلیجان	۱۰۱۵	۶۰۰	۴۱۵	۶۲۶	۵۳۷	۱۰۹
ساره	۳۸۶۹	۲۲۸۵	۱۵۸۴	۴۲۰۲	۳۰۲۶	۱۱۵۶
سربند	۷۵۴	۴۳۹	۳۱۵	۳۰۶۹	۲۳۷۹	۵۹۰
قم	۳۳۹۸۳	۱۳۸۵۳	۲۰۱۳۱	۲۱۵۳	۱۷۴۹	۴۰۴
محلان	۱۳۹۸	۸۹۰	۶۰۸	۷۹۶	۶۰۳	۱۹۳

ماخذ - اداره کل آموزش و پرورش استان

دانش آموزان روستانهای استان به تفکیک جنس در مناطق شهری و روستائی:
سال تحصیلی ۱۳۶۵ - ۱۳۶۴

روستائی			شهری			شهرستان
دختر	پسر	جمع	دختر	پسر	جمع	
۵۲.۸۷۱	۶۸.۹۱۹	۱۲۱.۷۹۰	۶۶.۲۶۰	۷۲.۹۸۰	۱۳۹.۲۴۰	کل استان
۱۱۷۰	۱۳۶۹	۲۵۳۹	۳۱۳	۳۳۷	۶۵۰	آشتیان
۱۴۹۳۲	۲۱۱۱۲	۳۶۰۴۴	۱۸۱۷۳	۱۹۶۷۲	۳۷۸۴۵	اراک
۴۱۰۸	۵۱۷۷	۹۲۸۵	۶۴۲	۷۵۴	۱۳۹۶	تفرش
۶۰۴۶	۷۳۸۳	۱۳۴۲۹	۲۶۹۶	۳۸۰۶	۶۵۰۲	خمین
۱۰۱۷	۱۱۸۴	۲۲۰۱	۱۲۴۶	۱۳۳۰	۲۵۷۶	دلیجان
۸۱۶۳	۱۰۲۵۶	۱۸۴۱۹	۴۳۴۵	۵۰۰۷	۹۳۵۲	ساوه
۱۰۱۱۰	۱۳۳۳۸	۲۳۴۴۸	۸۸۰	۱۰۱۶	۱۸۹۶	سربند
۶۲۰۴	۷۷۰۱	۱۳۹۰۵	۳۶۵۶۰	۴۰۵۱۱	۷۷۰۷۱	قم
۱۱۲۱	۱۳۹۹	۲۵۲۰	۱۴۰۵	۱۵۳۷	۲۹۴۲	محلان

ماخذ - اداره کل آموزش و پرورش استان.

تعداد دانش آموزان آموزشگاههای شبانه به تفکیک شهری و روستائی و جنس در سال تحصیلی ۶۴-۶۵

شهرستان	پنجم ابتدائی						دوره راهنمایی تحصیلی				دوره متوسطه نظری	
	شهر		روستا		شهر		روستا		شهر		روستا	
	پسر	دختر	پسر	دختر	پسر	دختر	پسر	دختر	پسر	دختر	پسر	دختر
کل استان	۲۸۴	۳۱۴	۱۶	۳۳۵	۱۹۶۰	۵۸۵	۰	۲۱	۱۵۹۰	۵۱۵	۰	۰
آشتیان	۰	۰	۰	۰	۰	۰	۰	۰	۰	۰	۰	۰
اراک	۰	۰	۰	۰	۲۷۸	۱۷۶	۰	۰	۶۷۱	۱۵۳	۰	۰
تفرش	۰	۰	۰	۰	۱۸	۰	۰	۰	۰	۰	۰	۰
خمین	۰	۵۳	۰	۱۵۱	۱۷۱	۰	۰	۰	۱۰۶	۰	۰	۰
دلیجان	۱۴	۵۳	۱۶	۱۶۲	۰	۰	۰	۲۱	۰	۰	۰	۰
ساره	۰	۰	۰	۰	۱۰۱	۰	۰	۰	۱۱۶	۰	۰	۰
سربند	۰	۰	۰	۰	۰	۰	۰	۰	۰	۰	۰	۰
قم	۲۷۰	۲۰۸	۰	۲۲	۸۵۷	۴۰۹	۰	۰	۶۹۷	۳۶۲	۰	۰
محلات	۰	۰	۰	۰	۲۵	۰	۰	۰	۰	۰	۰	۰

ماخذ - اداره کل آموزش و پرورش استان

تعداد دبستان، مدارس راهنمایی و دبیرستان استان به تفکیک مناطق شهری و روستایی
سال تحصیلی ۱۳۶۵ - ۱۳۶۴

مناطق روستایی			مناطق شهری			شهرستان
راهنمایی دبیرستان	دبستان	راهنمایی دبیرستان	دبستان	راهنمایی دبیرستان	دبستان	
۳۳	۳۴۳	۱۳۲۹	۶۲	۱۶۵	۴۲۵	کل استان
۰	۱۱	۳۵	۲	۳	۴	آشتیان
۵	۸۵	۲۷۸	۱۵	۴۲	۱۰۱	اراک
۴	۳۸	۱۳۱	۵	۸	۱۲	تفرش
۲	۳۴	۱۳۳	۴	۱۰	۲۸	خمین
۵	۱۳	۳۵	۲	۴	۹	دلیجان
۹	۵۶	۲۴۶	۸	۱۳	۲۴	ساوه
۳	۴۳	۲۲۷	۳	۳	۹	سربند
۲	۴۸	۲۰۳	۲۰	۷۴	۲۲۴	قم
۳	۱۵	۴۱	۳	۸	۱۴	محلات

ماخذ اداره کل آموزش و پرورش استان

مدارس حرفه‌ای و فنی شهرستانهای استان: سال تحصیلی ۱۳۶۵ - ۱۳۶۴

شهرستان	جمع	هنرستان	بازرگانی	منشیگری	سایر
کل استان	۲۴	۱۰	۵	-	۹
آشتیان	-	۰	-	-	-
اراک	۸	۲	۲	-	۲
تفرش	۲	۲	۰	-	-
خمین	۲	۲	۰	-	-
دلیجان	-	۰	۰	-	-
ساره	۴	۱	۱	-	۲
سربند	۲	۱	۰	-	۱
قم	۴	۱	۱	-	۲
محلان	۲	۱	۱	-	-

ماخذ اداره کل آموزش و پرورش استان

دانش آموزان مدارس حرفه‌ای و فنی شهرستانهای استان: سال تحصیلی ۱۳۶۴-۱۳۶۵

شهرستان	جمع	هنرستان صنعتی و کشاورزی	بازرگانی	منشیگری	سایر
کل استان	۵۶۴۱	۳۴۱۲	۹۹۶	•	۱۲۳۳
آشتیان	•	•	•	•	•
اراک	۲۴۵۶	۱۲۱۵	۴۸۲	•	۷۵۹
تفرش	۱۹۲	۱۹۲	•	•	•
خمین	۴۱۶	۴۱۶	•	•	•
دلیجان	•	•	•	•	•
ساره	۶۸۱	۵۰۳	۷۹	•	۹۹
سربند	۲۲۵	۱۶۲	•	•	۶۳
قم	۱۴۹۳	۸۰۵	۳۷۶	•	۳۱۲
محللات	۱۷۸	۱۱۹	۵۹	•	•

ماخذ اداره کل آموزش و پرورش استان •

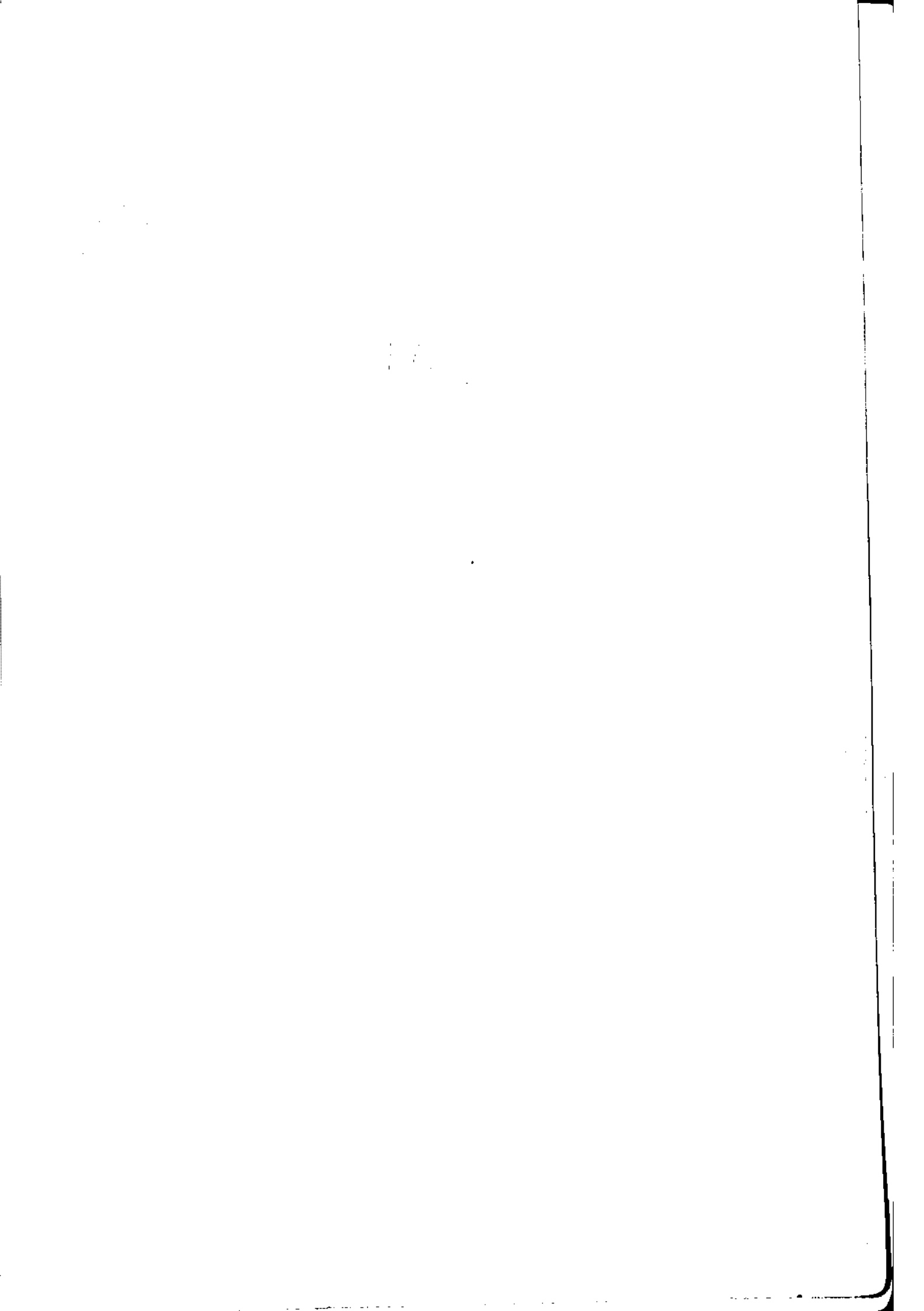

کارکنان آموزشی سطوح مختلف تحصیلی شهرستانهای استان به تفکیک جنس:
سال تحصیلی ۱۳۶۵-۱۳۶۴

شهرستان	کودکستان		دبستان		راهنمائی		دبیرستان		مدارس حرفه‌ای و فنی	
	مرد	زن	مرد	زن	مرد	زن	مرد	زن	مرد	زن
کل استان	۸۸۰	۴۴۲۸	۴۷۶۱	۲۲۱۳	۱۱۹۳	۹۷۴	۴۲۸	۲۴۴	۱۲	
آشتیان	۲	۹۶	۷۱	۴۳	۵	۱۷	۳			
اراک	۳۷	۸۵۵	۱۸۰۶	۵۹۴	۴۶۱	۲۷۰	۲۰۴	۱۶۱	۱۲	
تفرش	۳	۳۲۱	۲۶۴	۱۵۸	۴۶	۵۵	۲۴	۲۹		
خمین		۵۱۳	۳۱۱	۱۹۰	۷۶	۶۵	۲۰	۴۳		
دلیجان		۱۴۱	۵۴	۸۳	۱۲	۳۷	۷			
ساره	۲۱	۵۹۱	۵۹۱	۲۷۶	۱۱۸	۱۲۰	۳۴	۴۶		
سربند	۶	۴۶۵	۴۵۳	۱۳۱	۴۵	۳۳	۲۴	۱۸		
قم	۱۵	۱۳۰۶	۱۰۸۶	۶۳۸	۳۹۴	۳۲۶	۱۰۳	۱۲۷		
محلات	۴	۱۴۰	۱۲۵	۱۰۰	۳۶	۵۱	۹	۲۲		

ماخذ - اداره کل آموزش و پرورش استان

تعداد آموزشگاههای شبانه شهرستانهای استان مرکزی بتفکیک شهری وروستائی در سال تحمیلی ۶۴-۶۵

شهرستان	پنجم ابتدائی		دوره راهنمائی تحصیلی		دوره متوسطه نظری	
	شهر	روستا	شهر	روستا	شهر	روستا
کل استان	۲۳	۲۳	۱۱	۱	۸	۰
آشتیان	۰	۰	۰	۰	۰	۰
اراک	۰	۰	۳	۰	۲	۰
تفرش	۰	۰	۱	۰	۰	۰
خمین	۲	۸	۱	۰	۱	۰
دلیجان	۵	۱۴	۰	۱	۰	۰
ساوه	۰	۰	۱	۰	۱	۰
سربند	۰	۰	۱	۰	۰	۰
قم	۱۵	۱	۳	۰	۳	۰
محلان	۰	۰	۱	۰	۰	۰

ماخذ - اداره کل آموزش وپرورش استان

کارکنان غیرآموزشی سطوح مختلف تحصیلی شهرستانهای استان به تفکیک جنس:
سال تحصیلی ۱۳۶۵ - ۱۳۶۴

شهرستان	کودکستان		دبستان		راهنمائی		دبیرستان		مدارس حرفه‌ای وقتی	
	مرد	زن	مرد	زن	مرد	زن	مرد	زن	مرد	زن
کل استان	۴	۲۰	۲۲۷۴	۱۳۱۷	۱۰۷۰	۴۶۳	۴۴۴	۲۴۷	۳۰۹	۱۰
آشتیان	۰	۱	۴۶	۱۸	۲۳	۵	۹	۲	۰	۰
اراک	۱	۸	۵۴۳	۵۰۶	۲۵۰	۱۹۰	۱۱۴	۱۰۰	۱۲۰	۹
تفرش	۰	۰	۱۴۷	۵۷	۷۷	۲۸	۲۸	۱۷	۲۰	۰
خمین	۰	۰	۲۴۳	۶۲	۱۱۲	۲۲	۲۳	۱۸	۲۳	۰
دلیجان	۰	۰	۷۸	۲۶	۳۴	۱۰	۱۶	۴	۰	۰
ساره	۱	۲	۲۵۱	۱۳۰	۱۳۸	۴۱	۵۵	۲۱	۳۱	۱
سربند	۰	۰	۲۲۳	۱۰۸	۷۶	۱۳	۲۶	۸	۲۱	۰
قم	۲	۶	۶۵۰	۳۷۴	۳۱۱	۱۴۱	۱۴۱	۶۸	۷۴	۰
محللات	۰	۳	۹۳	۳۶	۴۹	۱۳	۲۲	۹	۱۰	۰

ماخذ - اداره کل آموزش و پرورش استان

دانشجویان دانشگاهها و مدارس عالی استان بر حسب جنس: سال تحصیلی ۱۳۶۴-۱۳۶۵

دانشگاه یا مدرسه عالی	جمع	مرد		زن	
		تعداد	درصد	تعداد	درصد
مدرسه عالی علوم ماراك	۹۹۸	۶۷۴	۶۸	۳۲۴	۳۲
مجتمع آموزش عالی قم	۴۱۲	۳۶۵	۸۹	۴۷	۱۱

ماخذ - مدارس عالی استان

سال تحصیلی ۱۳۶۴-۱۳۶۵

- پذیرفته شدگان و فارغ التحصیلان دانشگاهها و مدارس عالی استان بر حسب جنس:

دانشگاه یا مدرسه عالی	پذیرفته شدگان			فارغ التحصیلان		
	جمع	مرد	زن	جمع	مرد	زن
مدرسه عالی علوم ماراك	۲۴۲	۱۴۱	۱۰۱	۲۰۶	۱۳۱	۷۵
مجتمع آموزش عالی قم	۱۲۴	۱۰۸	۱۶	۵۰	۴۷	۳

ماخذ - مدارس عالی استان

- کارکنان دانشگاهها و مدارس عالی استان: ۱۳۶۴-۱۳۶۵

دانشگاه یا مدرسه عالی	جمع	کارکنان آموزشی					
		تمام وقت	نیمه وقت	حق التدریس	کمک آموزشی	امور اداری و مالی	کارکنان غیر آموزشی
جمع	۲۰۷	۳۱	۴۶	-	۵	۶	۶۹
مدرسه عالی علوم ماراك	۱۴۶	۲۴	۴۶	-	۵	۴	۴۱
مجتمع آموزشی عالی قم	۶۱	۷	-	-	-	۲	۲۸

ماخذ - مدارس عالی استان

تعداد آموزشگاه، کلاس و کارکنان نهفت سوادآموزی در شهرستانهای استان: ۱۳۶۴

شهرستان	آموزشگاه	کلاس		کارکنان	
		مردان	زنان	آموزشی	غیرآموزشی
کل استان	۱۲۶۱	۲۰۶	۱۷۱۸	۱۲۶۱	۱۲۶
آختیان	۲۲	۲	۲۷	۲۲	۶
اراک	۲۰۶	۱۳۰	۲۹۲	۲۰۶	۵۱
تفرش	۴۱	۱۱	۵۰	۴۱	۹
خمین	۱۵۰	۲۲	۱۹۲	۱۵۰	۹
دلیجان	۵۵	۱۰	۶۰	۵۵	۶
ساره	۱۴۳	۳۹	۱۶۳	۱۴۳	۱۷
سربند	۱۵۱	۱۹	۲۰۹	۱۵۱	۱۵
قم	۲۲۲	۱۵۹	۲۵۰	۲۲۲	۲۷
محللات	۲۹	۱۳	۶۵	۲۹	۶

ماخذ - نهفت سوادآموزی استان.

تعداد سوادآموزان نهفت سوادآموزی در شهرستانهای استان : ۱۳۶۴

شهرستان	جمع	مقدماتی		تکمیلی	
		مرد	زن	مرد	زن
کل استان	۳۰۷۳۵	۴۸۲۲	۱۵۴۷۴	۲۱۴۶	۸۲۹۳
آشتیان	۴۶۹	۱۹	۲۳۹	۱۰	۲۰۱
اراک	۷۸۸۸	۱۲۷۲	۴۰۲۶	۶۳۰	۱۹۶۰
تفرش	۶۲۸	۷۵	۲۸۸	۱۸	۲۴۷
خمین	۲۵۵۱	۱۴۵	۱۲۴۹	۱۳۶	۱۰۲۱
دلیجان	۸۱۹	۱۰۶	۴۰۰	۴۷	۲۶۶
ساره	۲۷۳۹	۳۷۲	۱۱۶۱	۲۱۷	۹۸۹
سربند	۳۱۰۴	۱۸۴	۱۹۲۶	۸۷	۸۵۷
قم	۱۱۶۹۲	۲۵۱۵	۵۷۱۵	۹۷۳	۳۴۸۹
محلات	۸۴۵	۱۳۴	۴۲۰	۲۸	۲۶۳

ماخذ - نهفت سوادآموزی استان مرکزی

تاسیسات ورزشی شهرستانهای استان: ۱۳۶۴

شهرستان	استادیوم		سالن ورزشی		استخر شنا	
	مورد	در دست	مورد	در دست	مورد	در دست
	بهرمبرداری	ساختمان	بهرمبرداری	ساختمان	بهرمبرداری	ساختمان
کل استان	۱۷	۳	۲۲	۳	۹	۱
آشتیان	۱	۰	۱	۰	۰	۰
اراک	۳	۰	۱۰	۱	۶	۰
تفرش	۲	۰	۲	۰	"	۰
خمین	۲	۰	۱	۰	۰	۰
دلیجان	۲	۰	۱	۰	۰	۰
ساوه	۲	۰	۱	۲	۱	۰
سربند	۱	۱	۱	۰	۰	۰
قم	۲	۲	۳	۰	۲	۰
محلات	۲	۰	۲	۰	۰	۱

ماخذ - اداره کل تربیت بدنی استان و اداره کل آموزش و پرورش استان .

تاسیسات ورزشی ۰۰۰ (دنباله)

شهرستان	باشگاه ورزشی		زمین فوتبال		بیمت دو و میدانی			عمومی	تنیس
	عمومی	نیاستانی	مورد بردست بهره ساختن	چمن	خاکی	زمین والیبال	زمین بسکتبال		
کل استان	۱۲	۱۳	۵	۲	۶	۱۷	۱۷	۱۵	۲
آشتیان	۰	۱	۰	۰	۰	۱	۱	۱	۰
اراک	۴	۴	۲	۱	۲	۶	۶	۶	۲
تفرش	۰	۱	۰	۰	۰	۲	۲	۰	۰
خمین	۰	۱	۰	۰	۰	۱	۱	۱	۰
دلیجان	۰	۰	۰	۰	۰	۱	۱	۱	۰
ساره	۰	۲	۱	۰	۱	۱	۴	۱	۰
سربند	۰	۱	۰	۰	۰	۱	۱	۱	۰
قم	۸	۲	۱	۱	۲	۲	۲	۲	۰
محلات	۰	۱	۱	۰	۱	۲	۲	۲	۰

ماخذ - اداره کل تربیت بدنی استهبان

— معلمان و مربیان ورزش شهرستانهای استان : ۱۳۶۲

شهرستان	معلم ورزش		مربی ورزش		داور	ناجی غریق
	مرد	زن	مرد	زن		
کل استان	۲۷۸	۱۰۲	۱۰۷	۱۰	۲۶۰	۱۵
آشتیان	۳	...	۵	۰	۱۰	...
اراک	۶۴	۲۳	۲۰	۳	۶۰	۵
تفرش	۸	۵	۱۰	۲	۱۵	...
خمین	۲۱	۸	۱۰	۰	۱۵	...
دلیجان	۷	۱	۵	۰	۱۰	...
ساوه	۲۰	۱۱	۲۰	۳	۵۰	۵
سریند	۱۴	۵	۵	۱	۱۰	...
قم	۶۴	۲۲	۲۰	...	۶۰	۵
محلان	۱۷	۷	۱۲	۱	۳۰	...

ماخذ - اداره کل تربیت بدنی استان و اداره کل آموزش و پرورش استان .

— شرکت کنندگان در مسابقات ورزشی شهرستانهای استان : ۱۳۶۴

وزنه برداری	کشتی	فوتبال	والیبال		شنا		شهرستان
			زن	مرد	زن	مرد	
۵۴۲	۱۳۶۷	۷۲۱۲	۲۰۴	۱۲۷۰	x	۲۶۰	کل استان
۵۰	۱۰۰	۶۰۰	۱۲	۵۰	x	.	آختیان
۱۱۲	۳۵۰	۱۰۰۰	۳۶	۴۰۰	x	۱۵۰	اراک
۵۰	۱۵	۴۶۲	۲۴	۱۱۰	x	.	تفرش
۵۰	۱۰۰	۶۰۰	۲۴	۴۰	x	.	خمین
۵۰	۱۵۲	۵۰۰	۲۴	۶۰	x	.	دلیجان
۵۰	۲۰۰	۱۱۰۰	۲۴	۲۸۰	x	۶۰	ساوه
۵۰	۱۵۰	۳۰۰	۱۲	۳۰	x	.	سربند
۸۰	۱۵۰	۲۰۰۰	۲۴	۱۲۰	x	۵۰	قم
۵۰	۱۵۰	۶۵۰	۲۴	۱۸۰	x	.	محلات

ماخذ - اداره کل تربیت بدنی استان .

HA

۴۵۷۵۱۲

۱۵۹۴۴

۱۳۷۴

۱۰۵

فهرست مطالب

صفحه	عنوان
	پیشگفتار
	علائم اختصاری
	نقشه استان
	وضعیت طبیعی
۱	مشخصات جغرافیائی، اقلیمی و جمعیتی استان
۲۵	آموزش و پرورش
۲۶	آموزش عالی
۳۷	نهضت سواد آموزی
۳۹	تربیت بدنی
۴۲	بهداشت و درمان و بهزیستی
۶۶	تعاونیه‌های غیرکارگری و کارگری
۷۳	دادگستری
۷۹	موقوفات و امور خیریه
۸۴	زراعت و مراتع و جنگلها
۱۱۱	سازمان تعاون روستائی
۱۱۲	بانک کشاورزی
۱۱۳	کشتاردام
۱۱۷	محصولات لبنی پاستوریزه

۱۳۷۴

— شرکت کنندگان در مسابقات ورزشی ۰۰۰ (دنباله)

شهرستان	تنیس		بسکتبال		دو میدانی		توجه سواری
	مرد	زن	مرد	زن	مرد	زن	
کل استان	۶۵۰	۱۶۰	۶۵۲	۲۵۹	۱۲۲۷	۰	۲۴۲
آشتیان	۵۰	۰	۵۰	۰	۱۰۰	۰	۰
اراک	۱۰۰	۱۰۰	۱۰۰	۱۵۰	۲۵۰	۰	۱۰۰
تفرش	۵۰	۵۰	۵۰	۵۰	۱۵۰	۰	۰
خمین	۵۰	۰	۵۰	۰	۱۰۰	۰	۰
دلیجان	۵۰	۰	۵۰	۰	۱۰۰	۰	۰
ساوه	۵۰	۱۰	۵۲	۲۵	۱۵۰	۰	۲۲
سربند	۵۰	۰	۵۰	۰	۱۰۰	۰	۰
قم	۲۰۰	۰	۲۰۰	۲۴	۱۵۰	۰	۵۰
محلات	۵۰	۰	۵۰	۰	۱۲۷	۰	۵۰

ماخذ - اداره کل تربیت بدنی استان -

(۱)

- موسسات پزشکی شهرستانهای استان: ۱۳۶۴

(۳) داروخانه	آزمایشگاه	درمانگاه	(۲) آسایشگاه		بیمارستان وزایشگاه				شهرستان
			تعداد تخت	تعداد تخت	دولتی		خصوصی		
					تعداد	تخت	تعداد	تخت	
۶۳	۳۶	۱۱۶	۰	۰	۶۰۰	۲	۱۶۶۴	۱۵	کل استان
۲	۱	۳	۰	۰	۰	۰	۲۵	۱	آشتیان
۱۶	۱۲	۲۸	۰	۰	۴۵۰	۱	۴۱۵	۲	اراک
۱	۲	۸	۰	۰	۰	۰	۱۰۰	۱	تفرش
۳	۲	۱۱	۰	۰	۰	۰	۱۰۰	۱	خمین
۲	۳	۶	۰	۰	۰	۰	۲۲	۱	دلیجان
۵	۲	۱۹	۰	۰	۰	۰	۱۵۰	۲	ساره
۱	۳	۱۱	۰	۰	۰	۰	۰	۰	سربند
۳۰	۹	۲۵	۰	۰	۱۵۰	۱	۷۵۲	۵	قم
۳	۲	۵	۰	۰	۰	۰	۱۰۰	۱	محلان

ماخذ - سازمان منطقه‌ای بهداشتی استان *

(۱) - شامل تاسیسات درمانی کلیه سازمانهای دولتی و خصوصی میباشد.

(۲) - شامل آسایشگاههای روانی، ریوی، معلولین، جذامیان و مشابه میباشد.

(۳) - منظور داروخانههای مستقل می باشد لذا داروخانههای وابسته به بیمارستانها مورد

نظر نیست.

پزشکان و دندانپزشکان شهرستانهای استان: ۱۳۶۴

دندانپزشک	پزشک						شهرستان
	متخصص		عمومی		جمع		
	خارجی	ایرانی	خارجی	ایرانی	خارجی	ایرانی	
۲۲	۴۵	۶۵	۱۳۱	۷۹	۱۷۶	۱۴۴	کل استان
۱	۰	۰	۵	۰	۵	۰	آشتیان
۵	۸	۲۴	۲۶	۲۱	۳۴	۴۵	اراک
۱	۲	۰	۹	۲	۱۱	۲	تفرش
۲	۸	۲	۱۲	۳	۲۰	۵	خمین
۲	۰	۰	۸	۲	۸	۲	دلیجان
۳	۹	۵	۲۷	۷	۳۶	۱۲	ساوه
۲	۰	۰	۱۲	۰	۱۲	۰	سربند
۴	۱۰	۳۱	۲۷	۴۰	۳۷	۷۱	قم
۲	۸	۳	۵	۴	۱۳	۷	محلات

ماخذ - سازمان منطقه‌ای بهداشتی استان *

تعداد پزشکان شاغل در بخش درمانی و بهداشتی بر حسب نوع تخصص و بتفکیک
شهرستان : ۱۳۶۴

شهرستان	عمومی	داخلی کودکان	چشم	گوش و زنان و حلق و زایمان بینی	شی بیمه	اعصاب و روان	پوست و آمیزشی
کل استان	۲۱۰	۱۱	۲۴	۴	۸	۱۲	۱۰
آشتیان	۵	۰	۰	۰	۰	۰	۰
اراک	۴۷	۵	۶	۲	۳	۱	۰
تفرش	۱۱	۰	۰	۰	۰	۱	۰
خمین	۱۵	۰	۳	۰	۰	۲	۱
دلیجان	۱۰	۰	۰	۰	۰	۰	۰
ساوه	۳۴	۲	۲	۰	۰	۲	۱
سربند	۱۲	۰	۰	۰	۰	۰	۰
قم	۶۷	۳	۱۰	۲	۵	۵	۳
محلات	۹	۱	۳	۰	۰	۲	۱

ماخذ - اداره کل بهداشتی استان

دنباله تعداد پزشکان شاغل ...

شهرستان	رادیولوژی	قلب و عروق	سرطان	ریوی وسل	عفونی	بهداشت مادر و کودکان	بهداشت عمومی و صنعتی پزشکی اجتماعی	خون شناسی	توانبخشی	طب فیزیک و
کل استان	۶	۰	۰	۰	۰	۰	۰	۰	۰	۰
آشتیان	۰	۰	۰	۰	۰	۰	۰	۰	۰	۰
اراک	۱	۰	۰	۰	۰	۰	۰	۰	۰	۰
تفرش	۰	۰	۰	۰	۰	۰	۰	۰	۰	۰
خمین	۰	۰	۰	۰	۰	۰	۰	۰	۰	۰
دلیجان	۰	۰	۰	۰	۰	۰	۰	۰	۰	۰
ساره	۱	۰	۰	۰	۰	۰	۰	۰	۰	۰
سربند	۰	۰	۰	۰	۰	۰	۰	۰	۰	۰
قم	۰	۰	۰	۰	۰	۰	۰	۰	۰	۰
محلات	۰	۰	۰	۰	۰	۰	۰	۰	۰	۰

ماخذ اداره کل بهداری استان

دنیاله تعداد پزشکان شاغل ...

شهرستان	جراحی عمومی	میزراه (اورولوژی)	اورتوپدی	جراحی قلب وغروق و سینہ	جراحی منتر و اعصاب	جراحی پلاستیک وفک	جراحی اطفال	سایر تخصصہ
کل استان	۲۰	۱	۵	۰	۶	۶	۰	۶
آختیان	۰	۰	۰	۰	۰	۰	۰	۰
اراک	۵	۰	۶	۱	۰	۱	۰	۳
تفرش	۱	۰	۰	۰	۰	۰	۰	۰
خمین	۲	۰	۰	۰	۰	۰	۰	۰
دلیجان	۱	۰	۰	۰	۰	۰	۰	۰
ساره	۴	۰	۰	۰	۰	۰	۰	۰
سربند	۱	۰	۰	۰	۰	۰	۰	۰
قم	۷	۱	۲	۰	۰	۰	۰	۲
محلان	۱	۰	۰	۰	۰	۰	۰	۱

ماخذ - اداره کل بیداری استان

موارد بیماریهای واگیردار نیمه شده در معاینات بالینی بر حسب شهرستان : ۱۳۶۴

شهرستان	آبله مرغان		انواع اسهال		اورام ملتحمه		تراخم		سرخک	
	شهری	روستایی	شهری	روستایی	شهری	روستایی	شهری	روستایی	شهری	روستایی
کل استان	۵۶۱	۱۰۲۵۳۲۷۸۷	۱۵۱۴۰۵	۱۵۱۴۰۵	۲۲۵۶۶	۲۲۵۶۶	۷۴۹۶۴	۷۴۹۶۴	۶۳۱	۲۷۰
آشتیان	۰	۰	۱۵۰۳	۱۵۰۳	۹۹۸	۹۹۸	۷۹۵	۷۹۵	۰	۱
اراک	۰	۰	۵۲۴۵۰	۵۲۴۵۰	۲۱۰۶۶	۲۱۰۶۶	۱۹۱۱۳	۱۹۱۱۳	۲۵۵	۱۱۱
تفرش	۱	۲	۸۴۸۸	۸۴۸۸	۸۳۵	۸۳۵	۲۴۳۰	۲۴۳۰	۰	۵
خمین	۰	۰	۱۴۸۶۰	۱۴۸۶۰	۱۵۳۵	۱۵۳۵	۴۴۱۷	۴۴۱۷	۰	۰
دلیجان	۰	۰	۲۸۸۰	۲۸۸۰	۱۱۲۰	۱۱۲۰	۱۲۳۵	۱۲۳۵	۴	۰
ساره	۰	۱	۲۱۹۸۴	۲۱۹۸۴	۳۰۸۱	۳۰۸۱	۸۶۰۵	۸۶۰۵	۳۲	۱۹
سربند	۴۲	۳۱۵	۲۲۴۴۰	۲۲۴۴۰	۲۶۱۸	۲۶۱۸	۲۸۵۲۲	۲۸۵۲۲	۲	۳
قم	۵۱۸	۴۶۹	۲۰۵۷۳	۲۰۵۷۳	۶۶۵۰	۶۶۵۰	۸۱۶۹	۸۱۶۹	۳۳۸	۱۳۱
محللات	۰	۰	۲۹۶۵	۲۹۶۵	۴۶۶۳	۴۶۶۳	۱۶۷۸	۱۶۷۸	۰	۰

ماخذ - سازمان منطقه‌ای بهداشتی استان

دنباله جدول موارد بیماریهای ... واگیردار

شهرستان	سیاه سرفه		کجلی		کزاز		هاری		هیپاتیت‌های عفونی	
	شهری	روستا	شهری	روستا	شهری	روستا	شهری	روستا	شهری	روستایی
کل استان	۱۸۴	۱۱۹	۱۳۳۳	۹۱۱	۴	۰	۰	۰	۷۷۴	۳۹۵
آشتیان	۰	۰	۲	۲۷	۰	۰	۰	۰	۵	۴
اراک	۷۴	۲۶	۷۹۴	۴۶	۲	۰	۰	۰	۱۲۷	۷۸
تفرش	۰	۱	۳	۱	۰	۰	۰	۰	۳	۱۹
خمین	۰	۰	۱۴۵	۴۵۰	۰	۰	۰	۰	۱۰۲	۱۳۲
دلیجان	۰	۰	۲۲	۲۰	۰	۰	۰	۰	۳۹	۵
ساره	۲۱	۰	۶۴	۵۹	۰	۰	۰	۰	۳۶	۸۶
سربند	۳	۱۳	۹	۲۱۷	۲	۰	۰	۰	۲	۱۰
قم	۸۶	۷۵	۲۲۵	۲۲	۰	۰	۰	۰	۴۴۳	۵۲
محلات	۰	۰	۶۹	۳۹	۰	۰	۰	۰	۱۷	۸

ماخذ - سازمان منطقه‌ای بهداشتی استان

موارد بیماریهای واگیر فیهه شده در آزمایشگاه بر حسب شهرستان: ۱۳۶۴.

شهرستان	انگلهای روده‌ای	تب مالت	جذام	حصه و شبه حصه	دیفتری	سالك
كل استان	۳۰۰۳۶	۱۵۳۷۶	۱	۳۷۱۷	۵	۲۱۴
آشتیان	۳۰۹	۵۰۲	۰	۱۴۹	۰	۰
اراك	۱۰۷۹۱	۳۶۴۶	۰	۷۳۶	۰	۳۲
تفرش	۶۸	۳۹۳	۰	۱۲	۰	۰
خمین	۱۳۰۰	۵۳۲	۰	۳۹۷	۰	۲
دلیجان	۷۹۱	۵۹۳	۰	۱۱۱	۰	۰
ساره	۳۳۶۰	۸۷۵	۰	۴۱۷	۰	۱۵۰
سربند	۲۶۸۴	۴۴۳۱	۰	۲۲	۰	۲
قم	۱۰۱۶۶	۳۹۷۱	۱	۱۸۳۶	۵	۲۸
محلان	۱۶۶۷	۴۳۱	۰	۳۷	۰	۰

هاخذ - اداره كل بهدارى استان .

دنباله موارد بیماریهای واگیر دیده شده...

شهرستان	سل ریوی	سوزاک و اورتریت گونوکوکسیک	سیامزخم	سفلیس درجه او ۲	فلج اطفال	مننژیت
کل استان	۸۹۹	۰	۳۰	۳	۳	۷۶
آشتیان	۰	۰	۱	۰	۰	۰
اراک	۱۲۹	۰	۲	۰	۲	۱۸
تفرش	۰	۰	۰	۰	۰	۱
خمین	۶	۰	۰	۰	۰	۲
دلیجان	۰	۰	۰	۰	۰	۰
ساره	۸۷	۰	۲	۳	۰	۱
سربند	۰	۰	۱۳	۰	۱	۱
قم	۶۷۴	۰	۱۱	۰	۰	۵۳
محللات	۳	۰	۰	۰	۰	۰

فاخذ - اداره کل بهداری استان

فهرست مطالب

صفحه	عنوان
۱۱۸	قند و شکر
۱۲۰	معادن
۱۲۱	صنایع
۱۲۳	آب و برق
۱۳۹	پست و تلگراف و تلفن
۱۴۷	راه و راه آهن
۱۵۲	دخانیات
۱۵۴	بیمه
۱۵۵	بانکها
۱۵۸	متوسط هزینه‌های غیرخوراکی و خوراکی ماهانه يك خانوار شهری در استان
۱۶۳	متوسط هزینه‌های غیرخوراکی و خوراکی ماهانه يك خانوار روستایی در استان
۱۶۸	شاخص خدمات و کالاهای در شهرستان قم
۱۶۹	مالیات
۱۷۳	درآمد و هزینه شهرداریها
۱۷۶	مسکن و ساختمان
۱۸۰	ثبت و اسناد
۱۸۲	جهاد سازندگی
۱۸۷	کمیته مرکزی امام خمینی

دفعات واكسیناسیون انجام شده در شهرستانهای استان ۱۳۶۴

شهرستان	دیفتري، كزاز سیاه سرفه	دیفتري، كزاز	تست توبركولین	سرخك
كل استان	۲۹۸۶۱۴	۸۹۵۵۰	۹۱۶۹۹	۱۲۴۱۲۹
آشتیان	۳۰۳۹	۱۰۱	۱۴	۱۲۹۱
اراك	۹۰۶۹۶	۲۹۸۸۲	۳۱۶۵۳	۴۴۹۹۸
تفرش	۱۱۶۵۴	۴۴۶۲	۲۰۰	۴۶۲۷
خمین	۲۳۷۲۵	۱۶۲۰	۴۶۶۹	۱۰۲۶۱
دلیجان	۵۲۴۹	۸۲۹	۲۴۹۸	۲۶۵۵
ساره	۳۴۸۱۴	۷۵۸۲	۱۱۷۷۴	۱۲۰۲۵
سربند	۲۹۰۹۱	۱۴۵۳۷	۲۷۹۰	۱۵۰۳۲
قم	۹۲۷۶۸	۲۸۹۱۷	۳۶۰۳۰	۲۹۸۷۲
محلات	۷۵۵۸	۱۶۲۰	۲۰۷۱	۳۳۶۸

ماخذ اداره كل منطقه‌ای بهداشتی استان *

- مراجعه کنندگان به واحدهای درمانی سازمان منطقه‌ای بهداشتی استان بر حسب گروه های بیماری : ۱۳۶۴ (گروه بندی بیماریها بر اساس طبقه بندی بین المللی است)

تعداد افراد			گروه بیماری
زن	مرد	جمع	
-	-	۲۳۵۲۷۱۹	جمع کل
-	-	۵۹۹۳۲۸	بیماریهای عفونی و انگلی
-	-	۳۸۹	سرطان وسایر تومورها
-	-	۱۲۳۲۸۹	بیماریهای غدد داخلی ، تغذیه‌ای وسوخت متابولیک
-	-	۷۳۶۹۷	بیماریهای خون واعصاب خونساز
-	-	۳۹۷۹۳	ناراحتیهای روانی
-	-	۱۸۵۴۲۴	بیماریهای دستگاه اعصاب واعضای حسی
-	-	۱۰۱۳۴۱	بیماریهای دستگاه گردش خون
-	-	۴۶۵۵۸۱	بیماریهای دستگاه تنفسی
-	-	۲۸۶۸۵۴	بیماریهای دستگاه گوارشی
-	-	۵۵۴۶۷	بیماریهای دستگاه تناسلی وادرار
-	-	۶۳۵۷۶	عوارض حاملگی - زایمان ونفاسی
-	-	۱۱۲۲۸۴	بیماریهای پوست ونسوج زیرجلدی
-	-	۱۳۶۵۹۷	بیماریهای دستگاه عضلات ، اسکلت ونسوج رابط
-	-	۵۳۵	ناهنجاریهای مادرزادی
-	-	۹۵۰	علل تلفات وبیماریهای قبل از زایمان
-	-	۶۵۹۶۷	علائم وحالات بد تعریف شده
-	-	۴۱۶۴۷	سوانح - مسمومیتها وخودکشیها

ماخذ - سازمان منطقه‌ای بهداشتی استان .

- تعداد افراد بستری شده در بیمارستانهای بهداشتی برحسب گروههای بیماری و جنس : ۱۳۶۴

تعداد افراد			گروه بیماری
زن	مرد	جمع	
-	-	۹۵۱۵۹ *	جمع کل
-	-	-	بیماریهای عفونی و انگلی
-	-	-	سرطان و سایر تومورها
-	-	-	بیماریهای غدد داخلی، تغذیه‌ای و سوخت‌استابولیک
-	-	-	بیماریهای خون و اعصاب خونساز
-	-	-	ناراحتیهای روانی
-	-	-	بیماریهای دستگاه اعصاب و اعضای حسی
-	-	-	بیماریهای دستگاه گردش خون
-	-	-	بیماریهای دستگاه تنفسی
-	-	-	بیماریهای دستگاه گوارشی
-	-	-	بیماریهای دستگاه تناسلی و ادرار
-	-	-	عوارض حاملگی - زایمان و نفاسی
-	-	-	بیماریهای پوست و نسوج زیرجلدی
-	-	-	بیماریهای دستگاه عضلات، اسکلت و نسوج رابط
-	-	-	ناهنجاریهای مادرزادی
-	-	-	علل تلفات و بیماریهای قبل از زایمان
-	-	-	علائم و حالات بد تعریف شده
-	-	-	سوانح - مسمومیتها و خونکشیها

ماخذ سازمان منطقه‌ای بهداشتی استان*

* توضیح اینکه تعداد افراد بستری شده در بخش جراحی و داخلی و زایمان و اطفال در آمارهای

ارائه شده به بهداشتی وجود ندارد.

دنباله دفعات واکسیناسیون...

شهرستان	وبا	فلج اطفال	حصیه	سل
کل استان	..	۳۳۰۰۱۵	..	۱۶۲۸۷۱
آشتیان	..	۲۸۸۶	..	۱۰۳۲
اراک	..	۱۲۲۲۹۰	..	۵۴۲۱۹
تفرش	..	۱۵۱۲۲	..	۸۸۲۶
خمین	..	۲۴۹۷۸	..	۱۴۹۱۹
دلیجان	..	۶۲۴۱	..	۲۷۰۶
ساره	..	۲۶۲۸۷	..	۲۵۹۰۵
سربند	..	۳۳۹۱۵	..	۱۳۰۳۷
قم	..	۶۹۰۲۳	..	۳۹۴۶۰
محلان	..	۹۱۲۱	..	۲۷۶۷

ماخذ - اداره کل منطقه‌ای بهداشتی استان

کلینیکهای تنظیم خانواده و مراجعین در شهرستانهای استان: ۱۳۶۴.

شهرستان	جمع		بهداری		سایر موسسات	
	کلینیک	مراجعین	کلینیک	مراجعین	کلینیک	مراجعین
کل استان	۲۲۴	۲۵۳۰۴۱	۲۲۴	۲۵۳۰۴۱	.	.
آشتیان	۲	۲۳۸۹	۲	۲۳۸۹	.	.
اراک	۵۰	۸۷۸۹۳	۵۰	۸۷۸۹۳	.	.
تفرش	۱۴	۸۴۷۸	۱۴	۸۴۷۸	.	.
خمین	۹	۱۳۶۰۱	۹	۱۳۶۰۱	.	.
ملیجان	۱۰	۴۹۹۰	۱۰	۴۹۹۰	.	.
ساره	۱۹	۲۲۰۲۴	۱۹	۲۲۰۲۴	.	.
سربند	۳۰	۲۸۹۸۴	۳۰	۲۸۹۸۴	.	.
قم	۷۹	۷۷۰۰۸	۷۹	۷۷۰۰۸	.	.
محلان	۱۱	۷۶۷۴	۱۱	۷۶۷۴	.	.

ماخذ - بهداشت و تنظیم خانواده استان.

آمار مبارزه با بیماری مالاریا در شهرستانهای استان: ۱۳۶۴

شهرستان	بازدید					تشخیص و درمان
	تعداد روستاهای بازدید شده	تعداد دفعات بازدید از روستاها	تعداد جمعیت بازدید شده	تعداد خانوارهای بازدید شده	تعداد آزمایش خون افراد مشکوک (تعداد)	
کل استان	۱۲۴۹۳	$7\frac{1}{2}$	۴۵۷۸۰۰۰	۱۰۵۵۰۰۰	۹۰۸۴۹	۲۹۸
آشتیان	۳۰۲	۸	۱۴۲۰۰۰	۳۰۰۰۰	۱۶۴۱	۱
اراک	۲۰۰۸	۸	۱۱۸۷۰۰۰	۳۳۷۰۰۰	۲۲۵۲۲	۱۰
تفرش	۸۳۷	۶	۳۰۶۰۰۰	۷۲۰۰۰	۵۹۵۱	-
خمین	۱۱۴۸	$6\frac{11}{2}$	۴۸۰۰۰۰	۹۲۰۰۰	۹۶۰۴	۵
دلیجان	۳۲۴	۹	۴۶۰۰۰	۳۲۰۰۰	۲۰۹۷	۱۸
ساره	۲۹۵۱	$6\frac{1}{2}$	۷۲۲۰۰۰	۱۳۸۰۰۰	۱۳۷۰۹	۷۵
سربند	۲۰۲۱	۹	۱۰۲۷۰۰۰	۲۱۷۰۰۰	۱۶۶۷۵	-
قم	۲۴۳۱	۸	۵۷۳۰۰۰	۱۱۴۰۰۰	۱۶۶۲۵	۱۷۶
محلان	۴۷۱	$7\frac{1}{2}$	۹۵۰۰۰	۲۳۰۰۰	۲۰۲۵	۱۳

ماخذ - ریشه کنی مالاریا و مبارزه با بیماریهای واگیردار استان

آکنباله آمار مبارزه با ...

شهرستان	تشخیص و درمان		بیماران درمان نشده	
	محل ابتلاء		بیماران درمان شده	بعثت مساافت بیمار
	داخل استان	خارج استان		
کل استان	۲	۲۹۶	۲۱۵	۸۳
آشتیان	-	۱	۱	-
اراک	-	۱۰	۱۰	-
تفرش	-	-	-	-
خمین	۲	۳	۵	-
دلیجان	-	۱۸	۱۸	-
ساوه	-	۷۵	۲۲	۳۳
سربند	-	-	-	-
قم	-	۱۷۶	۱۲۶	۵۰
محلان	-	۱۳	۱۳	-

ماخذ - ریشه کنی مالاریا و مبارزه با بیماریهای واگیردار استان

فعالیت‌های مربوط به سالم سازی محیط در شهرستانهای استان: ۱۳۶۴

شهرستان	اماکن بازدید شده	گواهی بهداشت مادرشده	مراکز تهیه و فروش مواد غذائی بازدید شده	نمونه مواد غذائی آزمایش شده	مواد غذائی فاسد شده (کیلوگرم)
کل استان	۱۸۶۶۹	۱۰۷۰۴	۳۳۷۰۰	۲۲۹	۱۸۳۵۲/۲
آشتیان	۱۸۰	۲۰۰	۵۲۰	۵	۱۲۰
اراک	۲۷۶۶	۲۸۱۱	۹۰۹۷	۸۲	۲۷۳۶
تفرش	۵۳۸	۱۲۷	۴۱۸	۱۱	۶۷۰
خمین	۱۴۷۱	۸۲۸	۲۷۵۰	۵	۱۵۰
دلیجان	۳۲۰	۳۶۶	۳۶۲	۵	۲۶۱
ساره	۵۳۵۳	۹۷۴	۴۵۸۵	.	.
سربند	۱۹۴	۲۲۹	۵۴۶	۳	۱۸۵
قم	۵۵۴۴	۴۹۷۳	۱۲۸۳۶	۹۷	۱۳۲۳۲/۵
محلان	۳۰۳	۱۹۶	۱۵۸۶	۲۱	۹۹۷/۷

ماخذ - بهداشت محیط استان

واحدهای سازمانی و درمانی سازمان تأمین اجتماعی شهرستانهای استان: ۱۳۶۴

شهرستان	واحدهای سازمانی		درمانگاه		بیمارستان و زایشگاه		داروخانه	
	شعبه	نمایندگی	صی	ی	صی	ی	صی	قراردادی
کل استان	۵	۲	-	-	-	-	-	-
آشتیان	-	-	-	-	-	-	-	-
اراک	۱	-	-	-	-	-	-	-
تفرش	-	-	-	-	-	-	-	-
خمین	۱	-	-	-	-	-	-	-
دلیجان	-	۱	-	-	-	-	-	-
ساره	۱	۱	-	-	-	-	-	-
سربند	-	۱	-	-	-	-	-	-
قم	۱	-	-	-	-	-	-	-
محلات	۱	-	-	-	-	-	-	-

ماخذ - سازمان تأمین اجتماعی استان

خانوارهای تحت حمایت واحدهای حمایت از خانوارهای بی سرپرست بر حسب
 علت پذیرش در شهرستانهای استان: ۱۳۶۴

شهرستان	جمع خانوارها	فوت سرپرست	زندانی شدن سرپرست	از کار افتادگی سرپرست	طلاق	مفقود شدن سرپرست	سایر علل
کل استان	۱۵۹۳	۱۰۱۲	۳	۵۱۸	۱۵	۶	۳۹
آشتیان	۱۴	۸	۰	۶	۰	۰	۰
اراک	۴۵۲	۳۲۸	۲	۹۹	۰	۰	۳
تفرش	۱۶۹	۱۲۷	۰	۴۰	۰	۰	۲
خمین	۱۰۲	۵۳	۰	۴۴	۱	۰	۴
دلیجان	۱۰۵	۶۸	۰	۱۳	۰	۰	۲۴
ساره	۱۴۰	۷۲	۰	۶۸	۰	۰	۰
سربند	۸۹	۶۵	۰	۱۹	۲	۰	۳
قم	۴۱۳	۲۲۷	۰	۱۷۱	۱۰	۵	۰
محلات	۱۰۹	۴۴	۱	۵۸	۲	۱	۳

ماخذ: اداره کل بهزیستی استان

پیشگفتار

یکی از ضروری ترین ابزار جهت برنامه ریزیهای توسعه اقتصادی ، اجتماعی
آمار و اطلاعات آماری است. آمار و ارقام نه تنها در مرحله برنامه ریزی بلکه
در مراحل اجراء و پس از آن جهت نظارت و ارزشیابی برنامههای مختلف لازم و ضروری
است.

به همین جهت همه ساله از سوی سازمان برنامه و بودجه استان اطلاعات آماری
دستگاههای مختلف استان جمع آوری و در قالب آمارنامه استان منتشر میگردد.
آمارنامه استان میتواند نیاز تصمیم گیران و برنامه ریزان منطقه ای را در زمینه
آمار و اطلاعات مختلف در سطوح جغرافیائی استان و شهرستان و حتی در پاره ای موارد
برای سطوح کوچکتر تامین نماید.

آمارنامه استان از یک طرف واقعیات اقتصادی، اجتماعی و ... استانها
را بیان میکند و از سوی دیگر میزان تحولات و تغییرات حامل از انجام برنامههای
اقتصادی، اجتماعی و ... را نشان میدهد.

در اینجا لازم میدانم از کلیه دستگاههایی که ما را در ارائه این آمارنامه یاری
نموده اند صمیمانه تشکر و قدردانی نماید و ضمناً " آرزو نمائیم معدود دستگاههایی
که از بذل همکاری دریغ ورزیده اند در آینده ما را در انجام این مهم یاری نمایند
چه غنای هر چه بیشتر این نشریه به همکاری همه دستگاهها نیاز دارد /

من التوفیق

سازمان برنامه و بودجه
استان مرکزی

میزان کمکهای اداره کل بهزیستی به خانوارهای تحت پوشش در شهرستانهای استان : ۱۳۶۴ (هزارریال)

میزان کمک (هزارریال)		تعداد خانوار	شهرستان
غیر نقدی	نقدی		
۱۷۳۲۵	۱۰۹۲۶۰	۵۰۲۰	کل استان
۱۹۷	۱۲۰۵	۵۸	آشتیان
۵۷۹۲	۳۶۱۵۵	۱۷۰۵	اراک
۱۸۰۶	۹۸۴۱	۵۷۰	تفرش
۱۱۱	۷۶۶۳	۲۸۷	خمین
۳۶۸	۴۰۱۵	۲۰۳	دلیجان
۱۲۵۷	۱۲۸۷۱	۵۲۸	ساوه
۱۲۲۰	۷۳۰۲	۳۶۰	سربند
۳۵۲۷	۲۴۰۱۸	۹۰۷	قم
۱۹۱۰	۶۱۹۰	۴۰۲	محلات

ماخذ: اداره کل بهزیستی استان

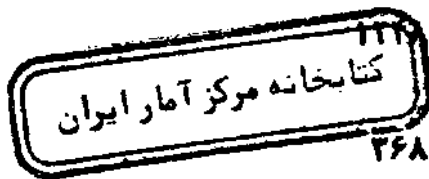

پذیرفته شدگان و مرخص شدگان مراکز مختلف توانبخشی بتفکیک نوع معلولیت
در شهرستانهای استان: ۱۳۶۴.

پذیرفته شدگان					شهرستان
معلولیتی چند	معلول جسمی	معلول ذهنی	غیر معلول	جمع	
۶۴	۸۲۸	۱۲۳	۱۸۴	۱۲۰۹	کل استان
۳	۲	۳	۰	۸	آشتیان
۱۹	۲۵۹	۱۸	۱۰۲	۳۹۸	اراک
۱۱	۴۲	۱۴	۲	۶۹	تفرش
۱	۸	۳۲	۰	۴۱	خمین
۰	۰	۰	۰	۰	دلیجان
۳	۳۶۲	۶	۰	۳۷۱	ساره
۱۲	۱۸	۱۴	۰	۴۴	سربند
۱۱	۱۴۰	۳۱	۷۹	۲۶۱	قم
۴	۷	۵	۱	۱۷	محلان

ماخذ - اداره کل بهزیستی استان

• • • • •
 - دنباله پذیرفته شدگان و مرخص شدگان مراکز ...

مرخص شدگان					شهرستان
معلوماتی چند	معلول جسمی	معلول ذهنی	غیر معلول	جمع	
۴۲	۸۳۹	۸۷	۱۸۹	۱۱۵۷	کل استان
۱	۱	۱	-	۲	آشتیان
۹	۲۲۸	۱۹	۱۰۱	۳۵۷	اراک
۵	۲۰	۷	۲	۳۴	تفرش
۰	۱	۱۸	۰	۱۹	خمین
۰	۰	۰	۰	۰	دلیجان
۸	۳۸۶	۹	۰	۴۰۳	ساوه
۵	۱۱	۶	۰	۲۲	سربند
۱۳	۱۸۹	۲۲	۸۵	۳۰۹	قم
۲	۳	۵	۱	۱۱	محلان

ماخذ - اداره کل بهزیستی استان

- تعداد شرکتهای تعاونی شهری غیرکارگری بر حسب نوع فعالیت در شهرستانهای استان: ۱۳۶۴

شهرستان	جمع	مصرف	مسکن	اعتبار شهری	تهیه و توزیع	صنایع دستی
کل استان	۸۸۲۸۹	۷۲۲۲۹	۶۴۰۱	۱۴۲	۸۵۰۷	.
آشتیان	۷۶۴	۷۲۷	.	.	۲۷	.
اراک	۴۶۳۸۲	۴۲۶۰۷	۱۵۹۶	.	۲۱۷۹	.
تفرش	۱۱۸۴	۱۰۳۲	۱۱۱	.	۴۱	.
خمین	۵۹۵۸	۵۱۸۷	۲۰۰	.	۵۷۱	.
نلیجان	۱۷۰۲	۱۶۲۳	.	۴۲	۲۶	.
ساوه	۷۷۷۴	۷۱۷۲	۲۴۵	.	۳۵۷	.
سربند	۲۵۳۱	۲۴۳۸	.	.	۱۰۳	.
قم	۱۹۹۹۷	۱۰۶۸۸	۴۱۶۱	۹۹	۵۰۴۹	.
محلات	۱۹۹۷	۱۷۶۵	۸۸	.	۱۴۴	.

ماخذ - مدیریت تعاون شهری استان

میزان سرمایه شرکت‌های تعاونی شهری غیرکارگری بر حسب نوع فعالیت در
شهرستان‌های استان: ۱۳۶۴
هزارریال

شهرستان	جمع	مصرف	مسکن	اعتبار شهری	تهیه و توزیع	صنایع دستی
کل استان	۱۱۴۰۲۵۰	۳۶۶۵۸۴	۶۷۰۵۰	۹۰۸۶	۶۹۷۵۳۰	۰
آشتیان	۸۲۱۷	۷۱۳۷	۰	۰	۱۰۸۰	۰
اراک	۵۵۷۶۲۲	۱۷۳۹۲۸	۷۵۴۲	۰	۳۷۶۱۵۰	۰
تفرش	۱۴۱۴۲	۳۵۸۹	۵۵۵	۰	۱۰۰۰۰	۰
خمین	۷۱۱۷۶	۱۸۷۵۱	۱۶۴۵	۰	۵۰۷۸۰	۰
دلیجان	۳۷۰۹۲	۱۸۵۴۸	۰	۹۴	۲۸۴۵۰	۰
ساره	۳۷۵۱۷	۱۷۹۵	۱۹۴۱	۰	۳۳۷۸۱	۰
سربند	۳۵۸۸۲	۱۲۷۶۲	۰	۰	۳۳۱۲۰	۰
قم	۳۳۶۶۷۷	۱۱۶۷۲۰	۵۴۴۸۵	۸۹۹۲	۱۴۶۴۸۰	۰
محلات	۶۱۹۲۳	۱۳۳۵۴	۸۸۰	۰	۴۷۶۸۹	۰

ماخذ - مدیریت تعاون شهری استان

تعداد شرکت‌های تعاونی شهری غیرکارگری بر حسب نوع فعالیت در شهرستان‌های استان: ۱۳۶۴

شهرستان	جمع	مصرف	مسکن	اعتبار شهری	تهیه و توزیع	منابع دستی
کل استان	۱۹۹	۷۲	۴۲	۲	۸۲	.
آشتیان	۳	۲	.	.	۱	.
اراک	۸۸	۴۶	۲۱	.	۲۱	.
تفرش	۲	۱	۱	.	۲	.
خمین	۱۸	۵	۴	.	۹	.
دلیجان	۹	۵	.	۱	۳	.
ساوه	۱۰	۱	۲	.	۵	.
سربند	۵	۲	۱	.	۲	.
قم	۵۱	۸	۱۰	۱	۳۲	.
محلات	۱۱	۲	۱	.	۸	.

ماخذ - مدیریت تعاون شهری استان

تعداد شرکتهای تعاونی کارگری برحسب نوع فعالیت در شهرستانهای استان ۱۳۶۴

شهرستان	جمع	مصرف	اعتبار	مسکن	تولید
کل استان	۱۶۱	۱۰۴	۱	۵۶	
آشتیان	۰	۰	۰	۰	
اراک	۵۷	۲۴	۱	۲۲	
تفرش	۰	۰	۰	۰	
خمین	۲	۳	۰	۱	
دلیجان	۲	۳	۰	۰	
ساوه	۲۵	۲۵	۰	۱۰	
سربند	۰	۰	۰	۰	
قم	۵۲	۳۹	۰	۱۳	
محلات	۰	۰	۰	۰	

ماخذ - اداره کل کار و امور اجتماعی استان

میزان سرمایه شرکت‌های تعاونی کارگری بر حسب نوع فعالیت در شهرستانهای استان

۱۳۶۴

شهرستان	جمع	مصرف	اعتبار	مسکن	تولید
کل استان	۲۱۲۷۰۲۸۵۸	۱۱۲۵۶۵۳۱۱	۲۳۰۰۰۰۰۰۰۰	۶۶۰۰۰۰۰۰۰	۸۲۵۲۶۲۹۳
آشتیان	۰	۰	۰	۰	۰
اراک	۱۱۲۸۹۳۸۶۹۴	۱۰۳۱۳۶۴۰۱	۶۶۰۰۰۰۰۰۰	۲۵۷۳۶۲۹۳	۰
تفرش	۰	۰	۰	۰	۰
خمین	۵۷۵۷۶۹۹۸	۷۰۹۲۹۹۸	۰	۰	۵۰۴۸۲۰۰۰
دلیجان	۲۸۹۸۰۰۰	۲۸۹۸۰۰۰	۰	۰	۰
ساره	۷۵۵۰۹۳۰۶	۷۵۰۰۵۳۰۶	۰	۰	۵۰۴۰۰۰
سربند	۰	۰	۰	۰	۰
قم	۴۷۷۸۱۸۶۰	۴۱۹۷۹۸۶۰	۰	۰	۵۸۰۲۰۰۰
محلان	۰	۰	۰	۰	۰

ماخذ - اداره کل کار و امور اجتماعی استان

تعداد اعضا، شرکتهای تعاونی کارگری بر حسب نوع فعالیت در شهرستانهای استان : ۱۳۶۴

شهرستان	جمع	مصرف	اعتبار	مسکن	تولید
کل استان	۳۹۶۳۵	۳۱۵۷۱	۳۳	۸۰۳۱	.
آشتیان
اراک	۲۴۰۸۳	۱۷۲۶۳	۳۳	۶۵۸۷	.
تفرش
خمین	۱۲۴۷	۹۲۸	.	۳۱۹	.
دلیجان	۲۰۲	۲۰۲	.	.	.
ساره	۷۷۰۱	۷۰۸۶	.	۶۱۵	.
سربند
قم	۶۲۰۲	۵۸۹۲	.	۵۱۰	.
محلات

ماخذ - اداره کل کار و امور اجتماعی استان .

مشخصات عمده شرکتهای تعاونی تحت پوشش مراکز گسترش خدمات تولیدی و عمرانی
استان مرکزی
۱۳۶۴

شهرستان	جمع شرکتهای	جمع	داری به بهره‌بردار به رسیدگی	داری به بهره‌بردار به رسیدگی	زاگد
کل استان	۲۴۰	۲۶۰	۱۹۴	۶	۲۰
آشتیان	۱	۱	۱	-	-
اراک	۸۴	۷۳	۶۸	۵	۱۱
تفرش	۳	۲	۲	-	۱
خمین	۶	۶	۶	-	-
دلیجان	۴	۳	۳	-	۱
ساره	۱۵	۱۴	۱۴	-	۱
سربند	۳	۳	۳	-	-
قم	۹۴	۸۰	۷۹	۱	۱۴
محلان	۲	۱۸	۱۸	-	۲

ماخذ - مراکز گسترش خدمات عمرانی و تولیدی استان

علائم اختصاری

- رقم مساوی صفر است
- آمار وجود ندارد (آمارگیری نشده است) یعنی جامعه آماری وجود دارد ولی آماربرداری نشده است.
- ... رقم درست‌تر نیست (از قبیل عدم انتشار) یعنی جامعه آماری وجود دارد ولی آماربرداری نیز شده است ولی رقم یا ارقام استخراج نشده و یا شده ولی منتشر نشده است.
- x صفاتی که ذاتاً "یا عملاً" وجود ندارند.

اختلاف در سرجمع‌ها بعلمت سر راست کردن ارقام است، مجاسبه نسبتها

و شاخصها قبل از سر راست کردن ارقام صورت گرفته است. /ع

مراجع قضائی شهرستانهای استان : ۱۳۶۴

شهرستان	جمع	دادگاه حقوقی	دادگاه صلح	دادگاه مدنی خا ^۳	دادگاه کیفری ۱	دادگاه کیفری ۲	دادگاه کیفری ۳	دادگاه صلح مستقل
کل استان	۲۷	۷	۳	۴	۳	۹	۸	۳
آشتیان	x	x	x	x	x	x	x	x
اراک	۹	۲	۱	۱	۱	۲	۲	x
تفرش	۱	x	x	x	x	x	x	۱
خمین	۲	۱	x	x	x	۱	۱	x
دلیجان	x	x	x	x	x	x	x	x
ساوه	۷	۱	۱	۱	x	۲	۱	۱
سربند	۱	x	x	x	x	x	x	۱
قم	۱۳	۲	۱	۲	۲	۲	۳	x
محلات	۳	۱	x	x	x	۱	۱	x

ماخذ - اداره کل دادگستری استان *

توضیح: آمارزرنند که فقط يك دادگاه صلح مستقل دارد با ساوه جمع بسته شده است.

پرونده‌های مطروحه در دادگاههای عمومی حقوقی استان : ۱۳۶۴

حوزه قضائی	موجودی	وارده	مختومه	مانده
کل استان	۲۳۷۵	۲۵۲۵	۳۶۹۷	۲۲۰۳
آشتیان	x	x	x	x
اراک	۲۸۴	۴۷۷	۲۹۲	۴۶۹
تفرش	x	x	x	x
خمین	۳۶۷	۷۴۵	۷۰۹	۴۰۳
دلیجان	x	x	x	x
ساره	۵۷۱	۲۰۵	۳۵۶	۴۲۰
سربند	x	x	x	x
قم	۷۹۰	۱۲۳۹	۱۶۰۷	۴۲۲
محلات	۳۶۳	۸۵۹	۷۳۳	۴۸۹

ماخذ : دفتر تشکیلات و بودجه و آمار دادگستری جمهوری اسلامی ایران .

پرونده‌های مطروحه در داوراهای عمومی امور کیفری استان : ۱۳۶۴

مانده	مختومه	وارده	موجودی	حوزه قضائی
۶۵۴۱	۳۳۹۳۸	۳۳۹۹۲	۵۴۸۷	کل استان
x	x	x	x	آشتیان
۸۳۳	۸۱۰۳	۸۵۰۰	۲۳۶	اراک ^۱
۱۱۷	۱۰۹۲	۱۱۳۴	۷۵	تفرش
۴۰۹	۲۶۴۴	۲۸۰۹	۲۴۴	خمین
x	x	x	x	دلیجان
۳۴۳۳	۴۱۷۳	۴۴۷۲	۳۱۲۴	ساوه
۶۰	۱۳۴۹	۱۳۵۲	۵۷	سربند
۱۳۶۱	۱۳۱۱۷	۱۳۲۱۰	۱۲۶۸	قم
۳۳۸	۲۴۶۰	۲۵۱۵	۲۸۳	محلات

ماخذ: دفتر تشکیلات و بودجه و آمار دادگستری جمهوری اسلامی ایران

پرونده‌های مطروحه در دادسراهای عمومی امور محجورین استان : ۱۳۶۴

حوزه قضائی	موجودی	وارد	مختومه	مانده
کل استان	۶۴۴۶	۱۸۳۴	۱۱۵۴	۷۱۲۶
آشتیان	x	x	x	x
اراک	۱۷۷۷	۱۵۹	۴۴	۱۸۹۲
تفرش	x	x	x	x
خمین	۳۷۶	۷۳	۶۰	۳۸۹
دلیجان	x	x	x	x
ساره	۵۲۱	۸۹	۶	۶۰۴
سربند	x	x	x	x
قم	۳۵۷۱	۱۴۶۹	۱۰۲۳	۴۰۱۷
محلات	۲۰۱	۴۴	۲۱	۲۲۴

ماخذ : دفتر تشکیلات و بودجه و آمار دادگستری جمهوری اسلامی ایران

پیشروندهای مطروحه نردانگاههای عمومی کیفی ۲ استان ۱۳۶۴

مانده	مختومه	وارده	موجودی	حوزه قضائی
۲۷۹۸	۱۸۸۶۳	۱۹۳۵۸	۲۳۰۳	کل استان
x	x	x	x	آشتیان
۲۴۵۳	۵۷۱۵	۶۳۲۴	۱۸۴۴	اراک
x	x	x	x	تفرش
۱۹۸	۱۴۰۵	۱۵۱۵	۸۸	خمین
x	x	x	x	دلیجان
۶۲۵	۶۱۰	۸۸۳	۲۵۲	ساوه
x	x	x	x	سربند
۲۵۲	۹۱۳۱	۸۷۹۶	۶۸۷	قم
۱۷۰	۲۰۰۲	۱۸۴۰	۲۳۲	محلات

ماخذ: دفتر تشکیلات و بودجه و آمار دادگستری جمهوری اسلامی ایران

پرونده‌های مطروحه در دادگاههای عمومی صلح استان: ۱۳۶۴

مانده	مختومه	وارده	موجودی	حوزه قضائی
۱۴۹۸	۴۴۲۲	۴۶۰۷	۱۳۲۲	کل استان
x	x	x	x	اغتیان
۵۲۴	۱۳۲۷	۱۳۱۷	۵۲۴	اراک
x	x	x	x	تفرش
x	x	x	x	خمین
x	x	x	x	دلیجان
۱۷۱	۵۴۳	۵۶۴	۱۵۰	ساره
x	x	x	x	سربند
۸۰۳	۲۵۶۲	۲۷۲۶	۶۳۹	قم
x	x	x	x	محللات

ماخذ: دفتر تشکیلات و بودجه و اماردادگستری جمهوری اسلامی ایران*

موقوفات شهرستانهای استان : ۱۳۶۲

شهرستان	تعداد موقوفات	تعداد رقبات		
		مزروعی مصرفی	مزروعی غیر مصرفی	مستقل مصرفی
گلستان	۱۶۹۵	۲۱۴۰	۱۸۴۷	۵۷۹
آشتیان	۱۵۱	۱۳۰	۲۵۸	۷
اراک	۷۱۹	۹۲۶	۸۴۹	۳۹۰
تفرش	۲۳۱	۲۸۸	۱۴۰	۱۹
خمین	۷۱	۹۸	۱۲۶	۷
دلیجان
ساره	۲۵۲	۲۲۵	۲۷۱	۱۰۲
سربند
قم
محلان	۲۷۰	۴۷۲	۱۰۳	۵۴

ماخذ - اداره کل اوقاف استان

تعداد خجاج و دیگر زوار خارج از کشور شهرستانهای استان : ۱۳۶۴

شهرستان	جمع کل	حج تمتع			حج عمره			سایر		
		جمع	مرد	زن	جمع	مرد	زن	جمع	مرد	زن
کل استان	۹۴۵۲	۳۹۰۶۶۶۶۱	۲۷۵۵	۲۲۸	۹۵۱	۵۱۳	۴۲۸	۱۸۴۰	۱۰۵۰	۷۹۰
آشتیان	-	-	-	-	-	-	-	-	-	-
اراک	۲۰۲۵	۱۵۵۹	۵۳۱	۷۷	۱۵۰	۷۳	۷۷	۳۱۶	۱۵۸	۱۵۸
تفرش	-	-	-	-	-	-	-	-	-	-
خمین	۴۷۵	۲۸۷	۱۶۳	-	-	-	-	۲۵	۱۵	۱۰
دلیجان	۱۰۰	۱۰۰	۶۰	-	-	-	-	-	-	-
ساره	۱۰۰۱	۳۴۳	۲۰۷	۵۱	۱۰۱	۵۰	۵۱	۳۵۰	۱۶۷	۱۸۳
سربند	-	-	-	-	-	-	-	-	-	-
قم	۵۴۰۲	۲۷۰۲	۱۶۸۳	۳۱۰	۷۰۰	۳۹۰	۳۱۰	۱۰۰۰	۶۲۸	۳۷۲
محللات	۴۴۹	۱۶۹	۱۳۱	-	-	-	-	۱۴۹	۸۲	۶۴

مآخذ - سازمان حج و زیارت و امور خیریه :

هزینه‌های امور خیریه و اوقاف شهرستانهای استان : ۱۳۶۴
(ریال)

شهرستان	جمع	عمرانی	اجتماعی	بهداشتی	مذهبی
کل استان	۳۳۹۱۷۰۹۲	۱۲۶۲۰۵۲۰	۱۰۸۵۷۵۲۸	۸۳۸۱۰	۱۰۳۵۵۲۳۴
آختیان	۱۲۴۸۹۶۱	۲۸۰۰۲۰	۶۶۵۸۲۳	.	۳۰۳۱۰۸
اراک	۱۰۹۹۱۳۱۰	۲۵۰۸۲۴۷	۶۸۳۲۱۶۵	۸۳۸۱۰	۱۵۶۶۸۸۸
تفرش	۹۳۷۸۱۵	۲۶۳۹۷۷	۲۱۶۱۳۰	.	۴۵۷۷۰۸
خمین	۸۸۶۷۱۰۰	۲۸۰۰۰۰۰	۲۷۶۷۱۰۰	.	۲۳۰۰۰۰۰
دلیجان	۰۰۰	۰۰۰	۰۰۰	۰۰۰	۰۰۰
ساره	۹۰۴۵۰۰۰	۳۵۷۵۰۰۰	۲۵۰۰۰۰۰	۰۰۰	۵۱۲۰۰۰۰
سربند	۰۰۰	۰۰۰	۰۰۰	۰۰۰	۰۰۰
قم	۰۰۰	۰۰۰	۰۰۰	۰۰۰	۰۰۰
محلات	۲۸۲۶۹۰۶	۲۱۹۳۰۷۶	۲۶۳۰۰	۰۰۰	۶۰۷۵۳۰

• ماخذ - اداره کل اوقاف استان

- دنباله هزینه های امور خیریه ...

بقاع متبرکه	کمکهای انجام شده			شهرستان
	طلاب و مدرسین	محملین	پرورشگاهها	
۱۸۱۹۲۵۴۲	۱۱۹۷۵۲۳	۵۲۳۵۰	۰۰	کل استان
۰	۰	۰	۰۰	آشتیان
۳۳۶۲۵۰	۱۱۴۸۷۰۰	۰	۰۰	اراک
۷۳۶۲۵۰	۰	۰	۰۰	تفرش
۱۶۰۳۱۲۵۷	۰	۰	۰۰	خمین
۰	۰	۰	۰۰	دلیجان
۷۸۰۶۳۵	۰	۵۲۳۵۰	۰	ساوه
۰۰	۰	۰	۰۰	سربند
۰۰۰	۰۰۰	۰	۰	قم
۳۰۸۱۵۰	۴۸۸۲۳	۰	۰۰	محللات

ماخذ - اداره کل اوقاف استان