



جمهوری اسلامی ایران
سازمان برنامه و بودجه استان کرمان
معاونت آمار و اطلاعات

آمارنامه استان کرمان

۱۳۷۲

HA
۴۵۷۰/۲
/۱۹۵۴۲
۱۳۷۲
۲.ن

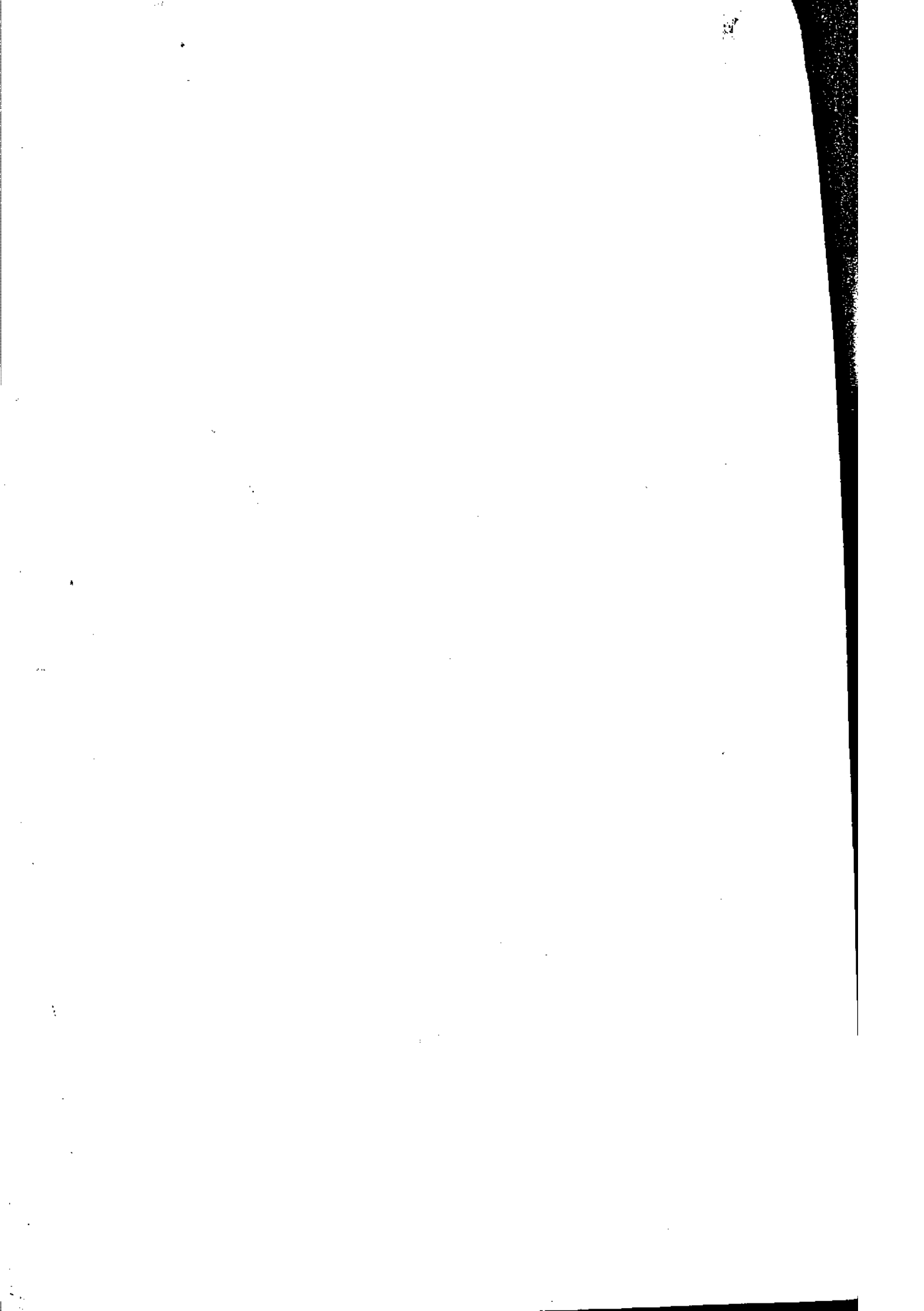

فهرست مندرجات

صفحه	عنوان
۱	پیشگفتار
	فصل اول: مشخصات جغرافیایی و اقلیمی استان
۲	نقشه استان
۳	تقسیمات کشوری
۱۲	اوضاع جوی
۱۷	آب
	فصل دوم: جمعیت و نیروی انسانی
۲۳	جمعیت
۳۲	وقایع حیاتی
	فصل سوم: کشاورزی
۳۴	برآورد سطح زیر کشت و مقدار تولید محصولات
۸۳	ماشین آلات

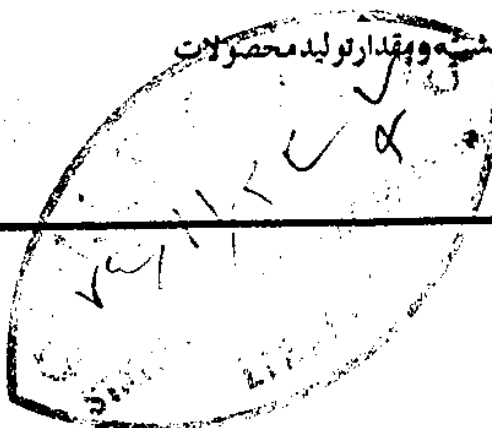

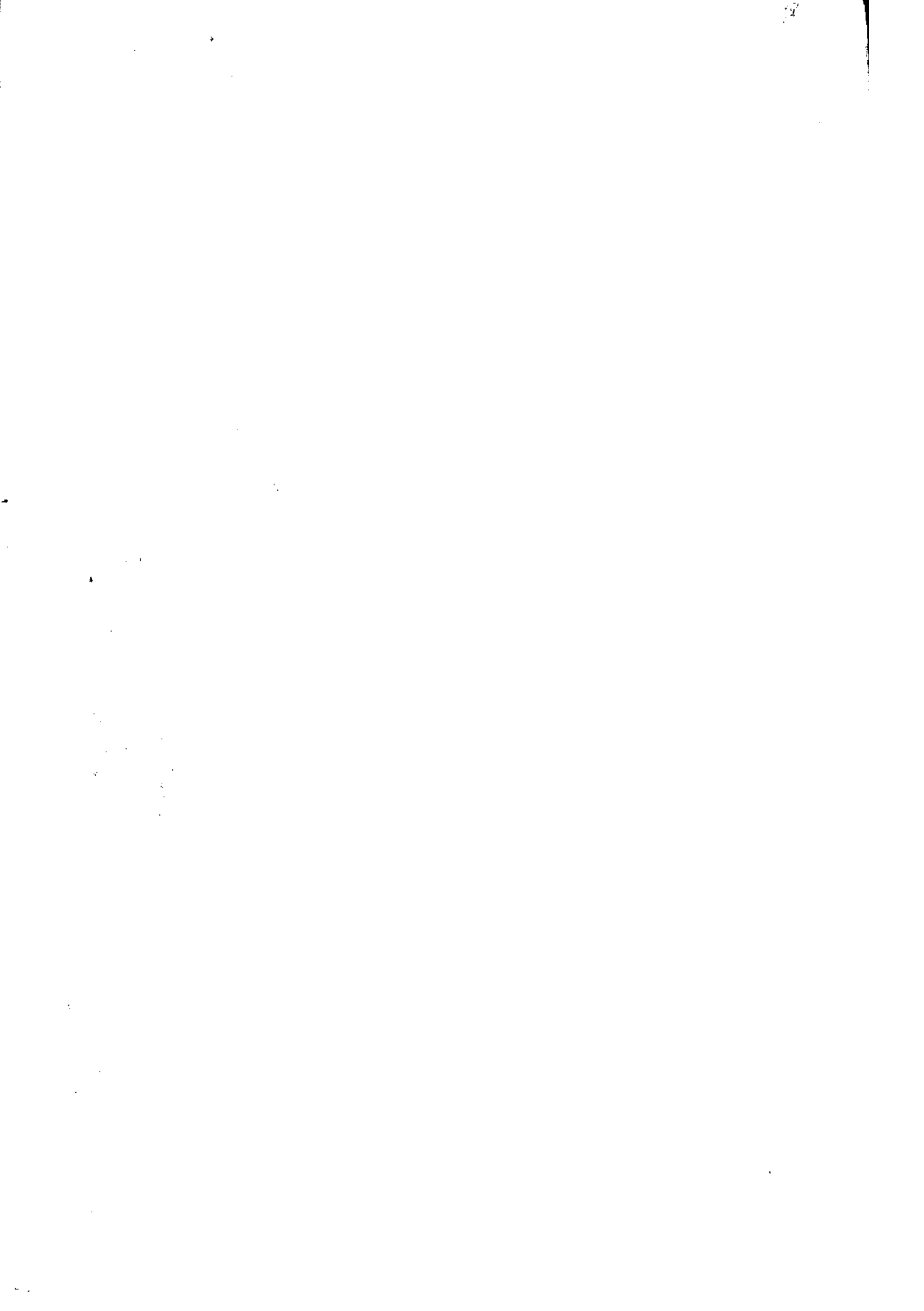

۱۳۱

مالی

۱۳۲

مرد

۱۳۳

پیشگام

۱۳۴

کتابخانه جامع امام خمینی

رانی

۱۳۷

کتابخانه آیت الله العظمی

۱۳۹

روزنامه

۱۵۲

ن

۱۶۵

کتابخانه جامع امام خمینی

۱۶۹

مرد

ته مرکز آمار ایران
...!۲۲۲۲۸

راهنمای

۱۷۲

کتابخانه جامع امام خمینی

۲۰۵ ۷۴۳

۱۷۶

کتابخانه جامع امام خمینی

کتابخانه

۸۴ کود شیمیایی

۸۶ سموم شیمیایی

۸۸ عملیات مرتعداری و تثبیت شنهای روان

۹۵ دام و دامپزشکی

۱۰۱ محیط زیست

۱۰۳ فعالیتهای سازمان کشاورزی و جهاد در بخش کشاورزی

فصل چهارم: صنایع و معادن

۱۰۸ صنایع دستی

۱۱۲ صنایع

۱۱۸ سیمان

۱۲۰ معادن

فصل پنجم: بازرگانی

۱۲۵ غله

۱۲۶ گمرک

۱۲۸ قند و شکر

۱۳۱

دخانیات

فصل ششم: بانکها و موسسات مالی

۱۳۳

بانکها

۱۳۲

ثبت اسناد

۱۳۴

درآمدهای مالیاتی

فصل هفتم: اعتبارات جاری و عمرانی

۱۳۷

اعتبارات جاری

۱۳۹

اعتبارات عمرانی

۱۵۲

بصیره ها

فصل هشتم: تعاون

۱۶۵

شرکتهای تعاونی

۱۶۹

کاو و کاربایی

۱۷۲

تعاون روستایی

کتابخانه مرکز آمار ایران
شماره ... ۱۳۳۳۱۵ ...

۲۳ / ۱۱ / ۷۴
۶۰۵

فصل نهم: آموزش و پرورش و آموزش عالی

۱۷۶

آموزش و پرورش

۲۰۷ نهضت سوادآموزی

۲۲۲ آموزش عالی

۲۴۸ کانون پرورش فکری کودکان و نوجوانان

۲۵۰ تربیت بدنی

فصل دهم: بهداشت و درمان

۲۵۲ دانشگاه علوم پزشکی و خدمات بهداشتی و درمانی

۲۸۰ فعالیتهای بهداشتی جهادسازندگی

فصل یازدهم: بهزیستی

۲۸۱ عملکرد سازمان بهزیستی

۲۹۸ تأمین اجتماعی

۳۰۲ فعالیتهای کمیته امداد امام خمینی

فصل دوازدهم: انرژی سوخت

۳۱۶ نفت

۳۱۹ برق

فصل سیزدهم: ارتباطات

۳۳۲	صداوسیما
۳۳۸	پست
۳۳۸	مخابرات
۳۵۳	راه آهن
۳۵۵	اتوبوس رانی
۳۵۸	هوایمایی
۳۶۰	تاکسیرانی
۳۶۱	راه و ترابری
۳۶۴	فعالیت‌های جهاددر بخش راه
	فصل چهاردهم: ساختمان و مسکن
۳۶۵	مسکن و شهرسازی
۳۶۷	زمین
	فصل پانزدهم: امور فرهنگی
۳۷۰	ارشاد اسلامی
۳۷۶	تبلیغات اسلامی

۳۸۰

میراث فرهنگی

فصل شانزدهم: امور قضایی و موقوفات

۳۸۶

دادگستری

۳۹۵

اوقاف

۳۹۸

حج و زیارت

HA
KAYR
/ 1947
1972
PO

فصل اول

شخصیات حضرت ایمانی و
ایمانی

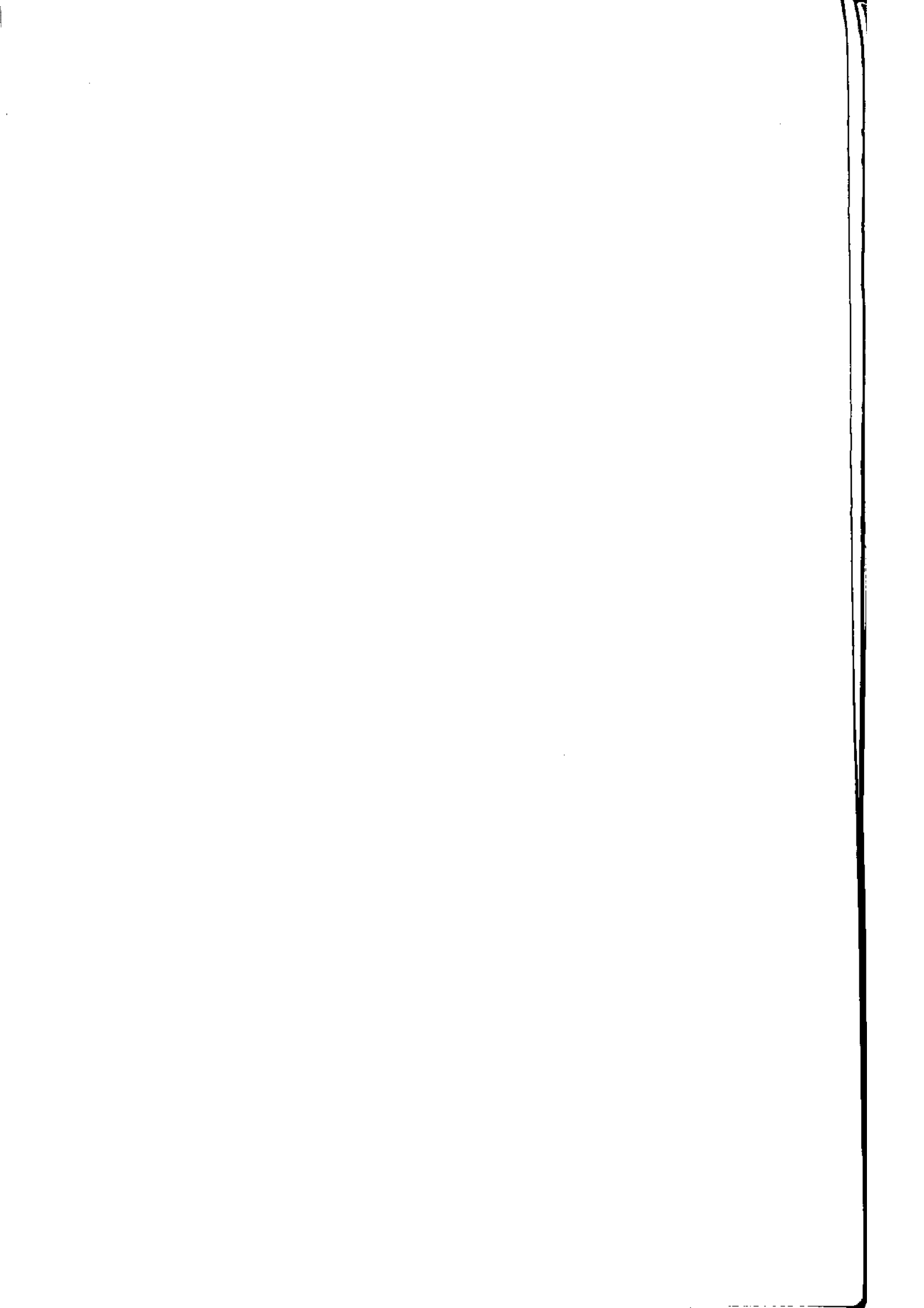

۲۱۵/۵۷۳
۱۴۷۲
۲۰۵

پیشگفتار

آمارنامه استان نشریه‌ای است که سالانه منتشر شده و در اختیار علاقه‌مندان قرار می‌گیرد. در این نشریه خلاصه‌ای از اطلاعات عمده در زمینه‌های مختلف و در قالب جداول آماری ارائه می‌شود که توانسته است توجه استفاده‌کنندگان را به خود جلب نماید.

استقبال شایان پژوهشگران، محققین، دانشجو-ویان، برنامه‌ریزان و کلیه استفاده‌کنندگان از یک سو و ضرورت ارائه آمار و اطلاعات که از وظایف سازمان ما میباشد از سوی دیگر ما را بر آن داشت تا آمارنامه سال ۷۲ را با استفاده از کامپیوتر و نرم‌افزارهای ویژه آماده کرده و در دسترس علاقه‌مندان قرار دهیم که علاوه بر کتاب حاضر امکان استفاده از طریق فلاپی دیسک نیز فراهم شده است. این مهم میسر نمیشد مگر با یاری کسانی که در همه مراحل ما را مدد رساندند که در اینجا لازم است از یکایک آنها خصوصاً از جناب آقای مهندس کیانی نژاد ریاست سازمان برنامه و بودجه سپاسگزاری بعمل آمده مراتب قدردانی خود را اعلام نمائیم.

معاونت آمار و اطلاعات سازمان برنامه و بودجه

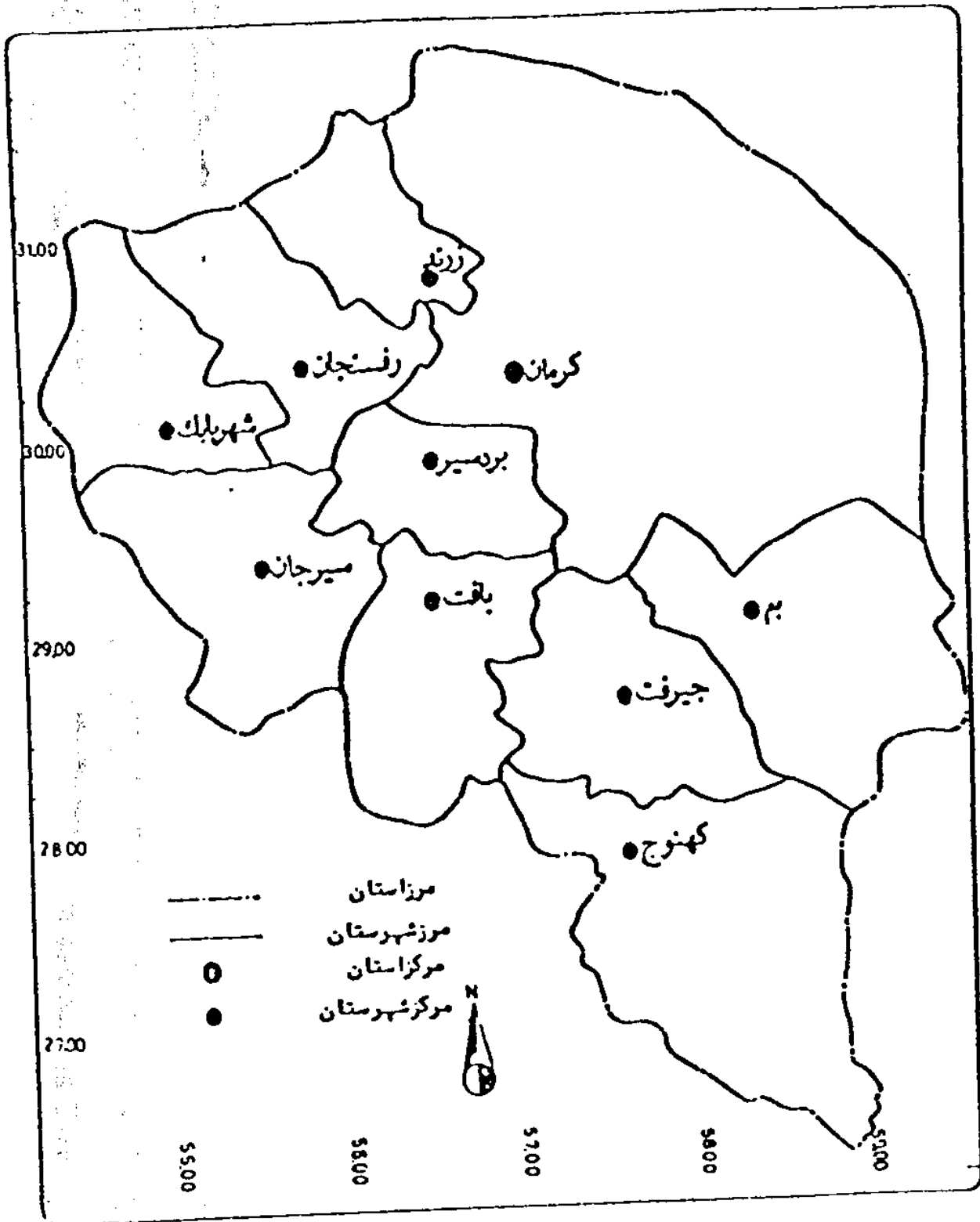

دهستان	بخش	شهر	شهرستان
۱۴	۳	۲	بافت
۶	۱	۱	بردسیر
۱۳	۳	۲	بم
۲۱	۴	۲	جیرفت
۱۶	۲	۲	رفسنجان
۱۱	۲	۳	زرنند
۱۰	۱	۱	سیرجان
۹	۱	۱	شهربابک
۱۹	۶	۸	کرمان
۲۰	۵	۱	کهنوج
۱۳۹	۲۸	۲۳	کل استان

مأخذ : استانداری کرمان

توضیح : دهستانهای کشیت از شهرستان کرمان و خرمدشت
از شهرستان زرنند و نورآباد از شهرستان کهنوج استثنایی هستند.

دهستان	بخش	شهر	شهرستان
بزنجان	مرکزی	بافت	بافت
خبر	ارزویه	رابر	
دشتاب	رابر		
دهسرد			
فتح آباد			
گیسکان			
گوغر			
ارزویه			
صوغان			
وکیل آباد			
رابر			
جواران			
سیه بنویه			
هنزا			

مأخذ : استانداری کرمان

دهستان	بخش	شهر	شهرستان
قریته العرب قلعه عسکر کوه پنج لاله زار مشیز نگار	مرکزی	بردسیر	بردسیر

مأخذ : استانداری کرمان

دهستان	بخش	شهر	شهرستان
حومه	مرکزی	بم	بم
دهبکری	ریگان	بروات	
رودآب شرقی	نرماشیر		
رودآب غربی			
کرک و نارتیج			
چاهدگال			
ریگان			
گنبکی			
گاوکان			
برج اکرم			
پشت رود			
عزیزآباد			
فهرج			

مأخذ : استانداری کرمان

دهستان	بخش	شهر	شهرستان
گرمسار-محمدآباد	مرکزی	جیرفت	جیرفت
مردهک-نرگسان	عنبرآباد	عنبرآباد	
رضوان-سفدر	جبالبارز		
مسکون-دلفارد	ساردوییه		
ساردوییه-گور			
اسماعیلی-اسلام آباد			
اسفندقه-حسین آباد			
گنج آباد-هلل			
دهنه گرگان-جهادآباد			
علی آباد			
دولت آباد-خاتون آباد			

مأخذ : استانداری کرمان

دهستان	بخش	شهر	شهرستان
آزادگان	مرکزی	رفسنجان	رفسنجان
حسین آباد	انار	انار	
اسلامیه			
بهرمان			
خنامان			
دره دران			
راویز			
رزم آوران			
رضوان			
سرچشمه			
شریف آباد			
فردوس			
قاسم آباد			
کبوترخان			
کشکویه			
بیاض			

مأخذ : استانداری کرمان

دهستان	بخش	شهر	شهرستان
اسلام آباد	کوهبنان	زرند	زرند
جرجافک	مرکزی	کوهبنان	
حتکن		کیانشهر	
دشتخاک			
سربنان			
سیریز			
طغراجرود			
محمدآباد			
وحدت			
یزدان آباد			
خانوک			
جور			
خرم دشت			

مأخذ : استانداری کرمان

دهستان	بخش	شهر	شهرستان
چهارگنبند	مرکزی	سیرجان	سیرجان
بلورد			
پاریز			
زیدآباد			
سعادت آباد			
شریف آباد			
گلستان			
محمودآبادسید			
ملک آباد			
نجف آباد			

مأخذ : استانداری کرمان

دهستان	بخش	شهر	شهرستان
استبرق	مرکزی	شهربابک	شهربابک
پاقلعه			
جوزم			
خاتون آباد			
خبر			
خورسند			
دهج			
مدوارات			
میمند			

مأخذ : استانداری کرمان

شهرستان	شهر	بخش	دهستان
کرمان	کرمان	مرکزی	اختیارآباد-باغین
	ماهان	راور	حرجند-درختگان
	جوپار	شهداد	زنگی آباد-معزیه
	گلباف	گلباف	سرآسیاب فرسنگی-کویرات
	شهداد	ماهان	هروز-راور
	چترود	راین	اندوهجرد-تکاب
	راور		سیرچ-جوشان
	راین		کشیت-ماهان
			قناتنهبستان-راین
			حسین آباد گروه

مأخذ : استانداری کرمان

شهرستان	شهر	بخش	دهستان
کهنوج	کهنوج	مرکزی	قلعه گنج-نودژ
		رودبار	نهیضت آباد-رمشک
		فاریاب	نورآباد-حور
		منوجان	چاه دادخدا-حومه
		قلعه گنج	گلاشگرد-مارز
			نخلستان-مهرویه
			سرخ قلعه-ده کهان
			پشتکوه-جاز موریان
			قلعه-رودبار
			بچگان-کوهستان

مأخذ : استانداری کرمان

سال : ۱۳۷۲

۱۲ اوضاع جوی استان کرمان

سال	میزان بارندگی	تعداد روزهای	رطوبت نسبی		درجه حرارت " سانتیگراد "			ارتفاع از سطح دریا	نوع ایستگاه	نام شهر یا ایستگاه
			ساعت	ساعت	متوسط درجه حرارت دوره سال	حداقل	حداکثر			
۱۳۷۱	۱۳۷۲	یخبندان	۱۲/۵	۶/۵	حرارت دوره سال	مطلق	مطلق	" " متر		
۲۰۰۹/۲	۵۵/۴	۹۹	۱۹/۷	۴۲/۶	۱۵/۳	-۱۲/۸	۳۹/۴	۱۷۵۴	سنیتریک	کرمان

منبع : انتشارات مرکز آمار ایران

سال : ۱۳۷۲

۳ اوضاع جوی استان کرمان

رطوبت نسبی "درصد"			درجه حرارت "سانتیگراد"				ماه		
معدل ساعت	معدل ساعت	حد اقل	حد اقل	حد اکثر	معدل	حد اکثر			
۱۲/۵	۹/۵	۱۱	۸۹	۱۲/۳	-۵	۲۸	۴/۲	۲۰/۵	فروردین
۲۶	۶۴	۵	۹۸	۱۹/۴	۵/۵	۳۲	۱۰/۷	۲۸/۱	اردیبهشت
۲۱	۴۸	۷	۵۹	۲۵	۸	۳۹/۴	۱۲/۹	۳۵/۱	خرداد
۱۶	۳۱	۸	۳۵	۲۵/۲	۱۱	۳۹	۱۵/۶	۳۳/۹	تیر
۱۳	۲۳	۵	۳۸	۲۳/۸	۱۱	۳۶/۲	۱۳/۹	۳۳/۷	مرداد
۱۳	۲۵	۳	۳۸	۲۱/۲	۵	۳۷/۲	۱۰/۳	۳۲/۱	شهریور
۱۳	۲۱	۴	۷۰	۱۵/۷	-۰/۶	۳۲	۵/۲	۲۶/۳	مهر
۱۹	۴۲	۵	۷۶	۱۲/۳	-۴/۸	۲۶	۲/۴	۲۲/۳	آبان
۱۹	۴۳	۴	۷۷	۷/۸	-۱۰	۲۲/۴	-۳	۱۸/۷	آذر
۳۰	۵۹	۱۰	۱۰۰	۵/۷	-۱۲/۸	۲۱	-۳/۷	۱۵/۱	دی
۲۳	۵۰	۵	۱۰۰	۶	-۱۰	۲۳	-۲/۷	۱۴/۸	بهمن
۲۹	۷۰	۶	۹۶	۹/۱	-۹/۶	۲۳	۱/۱	۱۷/۱	اسفند

ملاحظه : انتشارات مرکز آمار ایران

سال : ۱۳۷۲

۱۴ اوضاع جوی استان کرمان

مسئله	میزان بارندگی "میلیمتر"	حد اکثر بارندگی در یک روز	تعداد روزهای یخبندان	حد اکثر سرعت وزش باد	
				روز	سرعت (زات)
فروردین	۵/۲	۳/۶	۸	۱	۳۰
اردیبهشت	۶/۸	۴	—	۱	۲۰
خرداد	—	—	—	۱	۱۸
تیر	—	—	—	۱	۱۶
مرداد	—	—	—	۱	۱۵
شهریور	—	—	—	۴	۱۲
مهر	—	—	—	۱	۱۲
آبان	۱/۴	۱/۴	۱۰	۱	۱۸
آذر	—	—	۲۲	۱	۱۶
دی	۳/۶	۳/۶	۲۳	۲	۱۵
بهمن	۴/۱	۲/۲	۲۱	۱	۲۳
اسفند	۳۳/۳	۸/۴	۱۳	۱	۱۸

مانند : انتشارات مرکز آمار ایران

سال آمار برداری		مجموع میزان الت سطح آب زیر زمینی نسبت به اولین سال مطالعه (متر)	نام دشت
آخرین سال	اولین سال		
۷۲	۴۸	۱۳	کرمان-باغین
۷۱	۷۱	—	گلباف
۷۱	۷۱	—	شهداد
۷۱	۷۱	—	دشت آب
۷۱	۷۱	—	اسفندقه
۷۱	۷۱	—	راور
۷۰	۴۹	۳/۴۴	بردسیر-قریته العرب
۷۲	۴۶	۱۷	زرند-سیریز
۷۲	۴۷	۷/۳۴	سیرجان
۷۱	۴۹	۳/۴	خاتون آباد
۷۱	۴۹	۳/۴	شهربابک
۷۱	۴۹	۲۱	رفسنجان
۷۱	۴۹	۱۱	انار-بیاض-کشکویه
۷۱	۴۹	۱۷	نوق
۶۸	۴۹	۱/۲۵	بسم-نرماشیر
۷۰	۷۰	—	راین
۷۱	۴۹	۱	جیرفت-بنوک
۷۰	۷۰	—	رودبار-کهنوج
—	—	—	قلعه گنج-منوجان
۷۰	۷۰	—	ارزویه-دولت آباد
—	—	—	صوغان

مأخذ : شرکت سهامی آب منطقه ای استان کرمان

سال : ۱۳۷۲

مشخصات دشت‌های استان کرمان

۱۴

نام دشت	مساحت - (کیلومتر مربع)	تعداد چاه عمیق - (حلقه)	تعداد چاه نیمه عمیق - (حلقه)	تعداد اوقات - (رشته)	تعداد چشمه	مجموع تخلیه سالانه متر مکعب
کرمان-باغین	۲۷۱۹/۳	۸۶۸	۱۳۹	۳۱	۳	۳۳۳/۵۹
گیلاف	—	۴	۱	۹	۱	۹/۴۷۶
شهداد	۱۶۱۶	۸۱	۸	۵۸	۱۰	۸۸/۴۸
دشت آب	۴۲۷	۳۹	۵۱	۵	۱	۲۰/۸۰۶
اسفناقه	۲۲۲	۱۷	۱	۲۴	۹	۲۹/۷۴۸
راور	۸۲۷	۱۰۱	—	۳	۲	۶۳/۴۸۷
بردسیر-قریبه العرب	۲۴۶۳	۴۰۸	۱۱۳	۱۸۳	۱۴	۳۷۲/۹
زرند-سیرنیز	۵۳۱۵	۸۴۴	۹۵	—	۹۰	۲۷۵/۷۱۱
خاتون آباد	۳۸۴	۴۶	۱۶۹	۲	—	۶۱/۰۸
شهر بابک	۱۰۱۰	۱۲۶	۹۷۹	۳۶	—	۱۱۲/۳۷
سیرجان	۶۵۸۳	۷۴۶	۲۰۶	۸۴	—	۴۷۱/۳

ماخذ : شرکت سهامی آب منطقه ای استان کرمان

سال : ۱۳۷۲

مشخصات دشت‌های استان کرمان

۱۴

نام دشت	مساحت (کیلومتر مربع)	تعداد چاه عمیق (حلقه)	تعداد چاه نیمه عمیق (حلقه)	تعداد اوقات (روزانه)	تعداد چشمه	مجموع تخلیه سالانه متر مکعب
رفسنجان - کبوترخان	۲۵۸۱	۵۵۱	۳۱	۷۱	۲	۳۵۲/۲۹
انار - بیاض - کشکویه	۳۱۳۲	۳۸۲	۴۹	۹	—	۲۸۵/۴۱
نوق	۱۵۴۰	۳۰۰	۵۴	۱۷	—	۱۵۸/۰۹
بم - نرماشیر	۱۰۳۰۰	۴۶۴	۷۵	۳۶۶	۷	۹۲۲/۵۴۷
راین	۱۸۰۹/۴	۷۱	۸	۳۷	—	۴۹/۸۵
جیرفت بلوک	۵۰۷۵	۹۸۸	۱۷۵۲	۱۳۴	۱۶	۶۸۶/۰۷
کهنوج	۸۹۰	۱۲۵	۱۱۲۳	۳	—	۲۱۶/۲
قلعه گنج	۳۴۶۰	۱۰۵	۱۷۳۵	۲۹	۴	۲۳۲/۱۵
منوجان	۲۶۹۵	۵۸	۱۸۱۶	—	—	۱۶۴/۸۴
اروزپه - دولت آباد - صوغان	۲۴۸۰	۳۴۱	۱۲۸	۲۱	—	۲۶۸/۸۲

ماخذ : شرکت سهامی آب منطقه‌ای استان کرمان

سرچشمه	حوزه آبریز	نام رودخانه
ارتفاعات جبالبارز هزار	جاز موریان	هلیل رود-جیرفت
ارتفاعات ساردوییه	"	شور-جیرفت
ارتفاعات جبالبارز	"	سید مرتضی-میدان
ارتفاعات جبالبارز هزار	کویرلوت	نساء-بم
ارتفاعات جبالبارز هزار	"	ادوری-بم
ارتفاعات کوهپایه	"	چهار فرسخ-شهداد
ارتفاعات پابدانا	"	شیرین رود-راور
ارتفاعات شمال ساردوییه	"	سوراخ مار-راین
ارتفاعات هزار	"	گهرییه-راین
ارتفاعات چهارگنبد	مرکزی	تنگوییه-سیرجان
ارتفاعات خانه سرخ	"	گیودری-رفسنجان
ارتفاعات هزار	"	هفت کوسک
هزار	"	چاری-قرینه العرب
ارتفاعات کوه شاه	"	اببخشا-بردسیر
ارتفاعات کوه شاه	"	لاله زار-جعفرآباد
ارتفاعات پابدانا	کویرلوت	راور
ارتفاعات هزار	کویرلوت	بره سوز-راین
کیسکان و شاه	جاز موریان	سلطانی بافت

مأخذ : شرکت سهامی آب منطقه ای استان کرمان

سال : ۱۳۷۲

موقعیت جغرافیایی ایستگاههای مهم رودخانه ای استان کرمان

۱۸

میانگین طول دوره (به متر)	ارتفاع از سطح دریا (به متر)	عرض		طول		ایستگاه	رودخانه
		درجه	دقیقه	درجه	دقیقه		
۲۶۰	۹۰۰	۲۸	۴۶	۵۷	۲۴	حسین آباد	هلبل رود
۱۹/۵	۲۴۶۰	۲۹	۱۸	۵۶	۵۲	چشمه عروس	راثر
۲۱۰/۷	۵۲۰	۲۸	۱۷	۵۷	۴۶	کنک شیبانی	هلبل
۱۷۹/۲	۱۰۲۰	۲۸	۵۱	۵۷	۴۴	دهرود	شور
۱۸۴	۱۲۱۰	۲۸	۲۹	۵۸	۲۸	بالخیری	نساء
۸۶	۱۶۰۰	۲۸	۵۹	۵۸	۰۷	آدوری سم	فانکوره
۲۲/۸	۲۰۳۰	۲۹	۲۵	۵۵	۵۵	فیروز آباد	تنگریه
۳۰/۷	۹۵۰	۳۰	۲۴	۵۷	۳۱	چهارفرسخ	شهداد
۵۰	۲۰۷۰	۲۹	۰۴	۵۶	۲۲	سلطانی	سلطانی بافت
۱۷/۴	۲۲۰۰	۲۹	۲۲	۵۷	۲۵	بره سوز	بره سوز
۸۲	۱۸۸۰	۲۹	۰۸	۵۶	۵۸	میدان	سیدمرتضی
۲۱/۸	۲۴۲۰	۲۹	۲۶	۵۶	۲۹	جعفر آباد	لاله زار
۵۷/۳۹	۲۲۵۰	۲۹	۴۲	۵۶	۲۲	گدازراز حویبه	آبغشاء
۲۴/۹	۲۱۰۰	۳۰	۰۲	۵۶	۰۲	شاهزاده عباس	گوردی
۱۱/۷	۱۹۲۰	۳۰	۰۲	۵۶	۲۷	مصین	لاله زار
۲۰/۲۷	۲۵۴۰	۲۹	۲۶	۵۷	۱۰	جیرفت	هفت کوسک
۱۲/۲	۲۲۰۰	۲۹	۲۸	۵۷	۰۱	گل کوز	چاری

ملاحظه : شرکت سهامی آب منطقه ای استان کرمان

کتابخانه مرکز آمار ایران
شماره : ۱۳۳۳۳۳۳۳

۲۱

سال : ۱۳۷۲

موقعیت جغرافیایی ایستگاههای مهم رودخانه ای استان کرمان

۱۸

میانگین ارتفاع برآورد سالانه (میلیون ظرفیت)	ارتفاع ارسطخ دریا (به متر)	عرض		طول		ایستگاه	رودخانه
		درجه	دقیقه	درجه	دقیقه		
۲/۶	۱۸۵۰	۳۰	۵۸	۵۷	۰۱	تنگل آبگرم	شیرین رود
۱۵/۵	۱۶۹۰	۳۱	۱۵	۵۶	۲۷/۵	بند رحیم	راور
۲۶	۲۲۸۰	۲۹	۲۰	۵۷	۲۷	سوراخ مار	سوراخ مار
۹/۹	۲۲۹۰	۲۹	۲۲	۵۷	۲۴	خمور تک	گهریبه
۱۸/۶	۲۳۷۰	۲۹	۱۴	۵۷	۲۷	زیریل	بالت
۲۷/۸	۲۱۵۰	۲۹	۱۵	۵۶	۵۷	هتجان	رودر
۵۲/۱	۱۲۰۰	۲۸	۵۴	۵۷	۴۷	زارین	سغندر
۲۵/۳	۱۴۵۰	۲۸	۵۶	۵۷	۲۹	کلدان	دلشار
۱۹	۲۰۲۰	۲۹	۵۶	۵۶	۵۹	عباس آباد	چاری
۶	۱۹۲۰	۲۰	۲۵	۵۷	۰۹	بندلاکو	سعدی
۶/۱	۲۵۹۰	۳۰	۰۰	۵۷	۲۸	دهانه کنار	سکنج
۱۰/۲	۱۸۰۰	۳۰	۲۹	۵۷	۱۹	شرف آباد	کوهپایه
۱۲/۹	۹۵۰	۳۰	۱۲	۵۷	۴۴	تگ ختون	اندوهجورد
۱۲۲/۵	۱۴۸۰	۲۸	۲۹	۵۸	۲۲	انجیرک	بندسناه
۵/۳	۲۲۸۰	۳۰	۲۰	۵۵	۱۰	مدوار	تاجور
۶/۲	۲۲۷۰	۲۰	۱۵	۵۵	۱۷	آبدرمیان	آبدرمیان
۱/۷	۲۰۶۰	۲۹	۲۲	۵۶	۰۸	زغرتج	اسطور
۲/۲	۲۱۴۰	۲۹	۱۸	۵۶	۱۵	سورج	حسین آباد

مأخذ : شرکت سهامی آب منطقه ای استان کرمان

فصل دوم

جمعیت نیروی انسانی

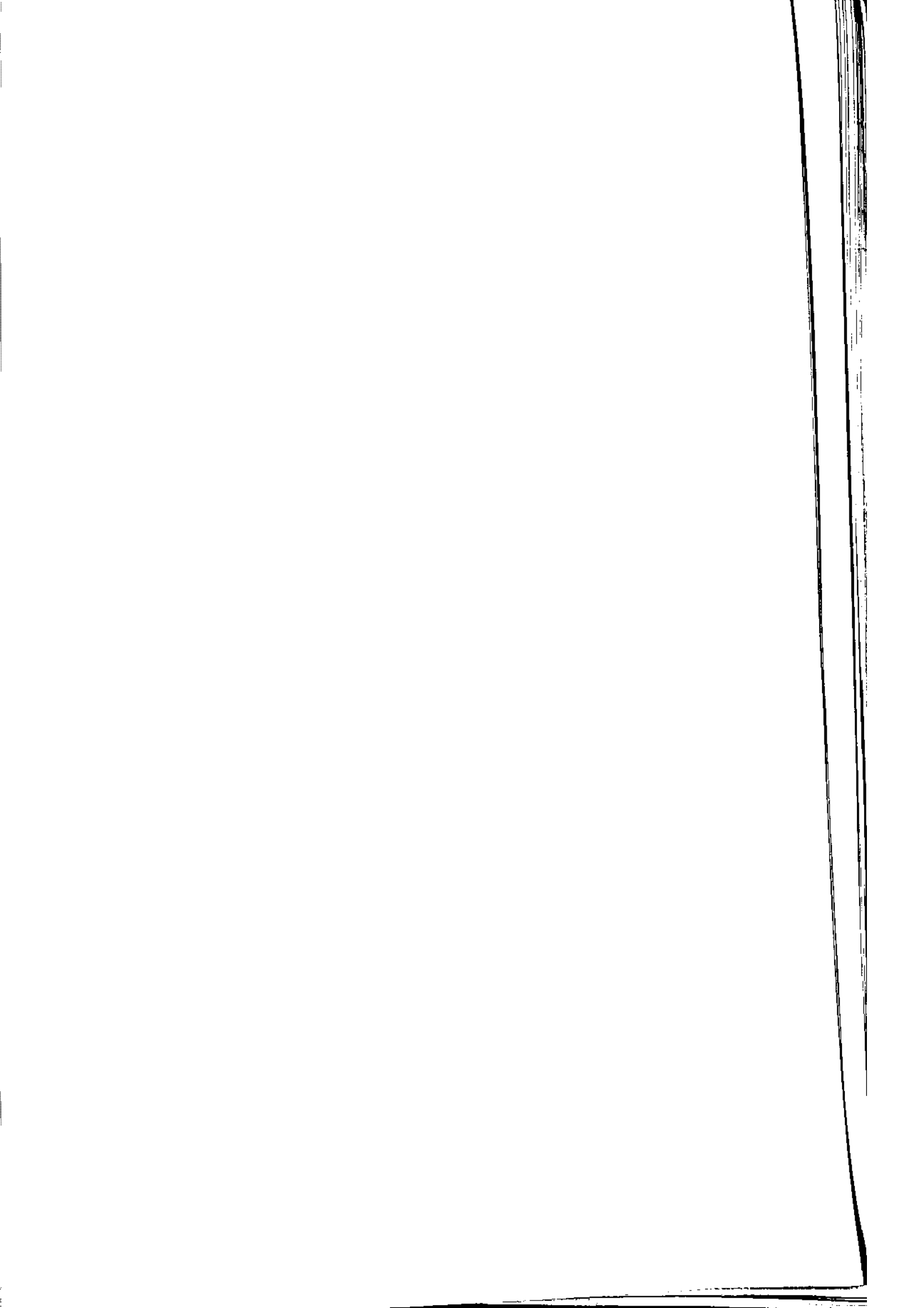

۱۹ جمعیت استان کرمان برحسب تقسیمات کشوری در سال ۶۵ به تفکیک شهرستان

شهرستان	شهری	روستایی	غیرساکن	جمع	نرخ رشد
بافت	۲۲۵۰۶	۷۵۹۹۵	۱۴۲۳۰	۱۱۴۷۳۱	۲/۳
بردسیر	۱۸۲۷۲	۳۶۹۱۲	۳۱۲۰	۵۸۳۰۶	۲/۵۶
بم	۶۸۶۹۶	۹۵۸۶۸	۲۱۳۷	۱۶۶۷۰۱	۲/۱۲
جیرفت	۲۵۱۴۲	۱۱۹۵۵۶	۹۸۸۶	۱۷۳۵۸۴	۲/۵۹
رفسنجان	۷۳۰۳۹	۱۰۴۸۶۸	۱۰	۱۷۸۹۱۷	۲/۳۷
زرنند	۳۸۲۶۰	۸۸۷۳۶	۰	۱۲۶۹۸۶	۲/۹۸
سیرجان	۹۰۰۷۳	۶۱۷۰۲	۷۷۰۲	۱۵۹۴۷۶	۵/۹
شهربابک	۲۰۰۶۳	۳۴۹۰۲	۰	۵۴۹۶۵	۳/۰۷
کرمان	۳۱۰۵۷۵	۱۰۱۰۳۵	۱	۴۱۱۶۱۱	۲/۷۲
کهنوج	۹۱۳۰	۱۶۲۷۰۹	۴۸۴۲	۱۷۶۶۸۱	۵/۶۲
جمع کل استان	۶۹۸۷۵۶	۸۸۲۲۸۵	۴۱۹۲۸	۱۶۲۲۹۵۸	۲/۰۵

مأخذ: نتایج آمارگیری جاری جمعیت سال ۷۰

۲۰ جمعیت استان کرمان بر حسب تقسیمات کشوری در سال ۷۰ به تفکیک شهرستان

شهرستان	شهری	روستایی	غیرساکن	جمع	نرخ رشد
بافت	۲۹۷۲۶	۸۰۹۴۱	۱۸۷۷۲	۱۲۹۴۳۹	۲/۴
بردسیر	۲۱۹۸۳	۴۱۶۳۸	۴۶۶۶	۶۸۲۸۷	۳/۲
بم	۷۸۵۳۵	۱۱۶۷۰۳	۴۴۹	۱۹۵۶۸۷	۳/۲
جیرفت	۵۳۶۶۱	۱۲۶۴۲۰	۲۹۳۹۵	۲۰۹۴۷۶	۳/۷
رفسنجان	۸۸۵۸۵	۱۲۴۸۲۲	۱۷۰	۲۱۳۵۷۷	۳/۶
زرند	۵۲۳۶۲	۸۰۶۰۰	۸	۱۳۲۹۷۰	* ۰/۹
میرجان	۱۰۷۷۱۶	۵۴۳۷۸	۶۹۵۵	۱۶۹۰۴۹	۱/۲
شهربابک	۲۳۶۱۲	۳۷۱۰۴	۱۷۱۳	۶۲۴۲۹	۲/۶
کرمان	۳۶۸۴۳۵	۱۰۷۳۹۰	۵۶	۴۷۵۸۸۱	۲/۹
کهنوج	۱۷۰۲۵	۱۶۵۲۹۳	۱۰۲۹۱	۱۹۲۶۰۹	۱/۷
جمع کل استان	۸۴۱۶۴۰	۹۳۵۲۸۹	۷۲۴۷۵	۱۸۴۹۴۰۴	۲/۶

مأخذ: نتایج آمارگیری جاری جمعیت سال ۷۰

* بدلیل کاهش وسعت و تغییرات بوجود آمده در تقسیمات کشوری رقم کوچک است.

۲۱ جمعیت استان کرمان بر حسب گروههای سنی و جنس

سال ۱۳۷۰			سال ۱۳۶۵			گروههای سنی
زن	مرد	مردوزن	زن	مرد	مردوزن	
۱۴۱۴۰۸	۱۴۵۲۶۷	۲۸۶۶۷۵	۱۵۷۵۱۶	۱۶۱۵۹۱	۳۱۹۱۰۷	۰-۴
۱۵۷۳۰۲	۱۶۰۶۶۰	۳۱۷۹۶۲	۱۲۷۵۷۹	۱۳۱۲۵۸	۲۵۸۸۳۷	۵-۹
۱۲۹۰۲۴	۱۳۶۳۳۱	۲۶۵۳۵۵	۹۸۲۶۱	۱۰۱۶۷۳	۱۹۹۹۳۴	۱۰-۱۴
۱۸۱۱۹	۱۰۲۵۰۰	۲۰۰۶۱۹	۸۰۴۹۱	۸۱۹۷۴	۱۶۲۴۶۵	۱۵-۱۹
۷۴۱۶۹	۷۶۸۳۷	۱۵۱۰۰۶	۶۵۰۱۶	۶۱۸۶۳	۱۲۶۸۷۹	۲۰-۲۴
۶۲۰۱۷	۵۸۱۶۵	۱۲۰۱۸۲	۵۶۹۸۸	۵۶۳۳۸	۱۱۳۳۲۶	۲۵-۲۹
۵۳۲۹۷	۵۳۹۲۸	۱۰۷۲۲۵	۴۵۱۲۶	۴۶۱۴۹	۹۱۲۷۵	۳۰-۳۴
۴۳۹۷۴	۴۵۵۷۶	۸۹۵۵۰	۳۲۵۸۳	۳۱۵۴۹	۶۴۱۳۲	۳۵-۳۹
۲۹۸۷۷	۳۱۳۴۴	۶۱۲۲۱	۲۴۵۸۹	۲۴۲۲۵	۴۸۸۱۴	۴۰-۴۴
۲۳۰۱۸	۲۲۷۳۴	۴۵۷۵۲	۲۳۲۸۹	۲۴۴۸۱	۴۷۷۷۰	۴۵-۴۹
۲۳۴۰۸	۲۵۲۹۵	۴۸۷۰۳	۲۴۲۲۲	۲۶۹۵۹	۵۱۱۸۱	۵۰-۵۴
۲۰۲۱۲	۲۴۱۷۴	۴۴۳۸۶	۱۹۴۶۲	۲۲۷۱۱	۴۲۱۷۳	۵۵-۵۹
۱۹۸۳۴	۲۵۲۰۶	۴۵۰۴۰	۱۹۶۷۸	۲۳۷۰۲	۴۳۳۸۰	۶۰-۶۴
۱۱۷۷۳	۱۶۷۹۰	۲۸۵۶۳	۹۴۵۸	۱۱۳۱۷	۲۰۷۷۵	۶۵-۶۹
۷۰۷۸	۹۷۹۹	۱۶۸۷۷	۶۵۹۲	۶۴۴۰	۱۳۰۳۲	۷۰-۷۴
۲۵۶۱	۳۳۶۳	۵۹۲۴	۳۲۲۴	۳۳۲۱	۶۵۵۵	۷۵-۷۹
۲۱۴۳	۲۷۵۶	۴۸۹۹	۳۱۲۹	۳۰۹۷	۶۲۲۶	۸۰-۸۴
۳۱۶۵	۳۸۲۷	۶۹۹۲	۲۸۱۳	۳۰۵۹	۵۸۷۲	به بالا ۸۵

مأخذ: نتایج سرشماری سال ۶۵ و آمارگیری جاری جمعیت سال ۱۳۷۰

رشد سایانه جمعیت استان به تفکیک نقاط شهری و روستایی در فاصله سالهای ۶۵-۷۰

روستایی	شهری	شهری و روستایی	شهرستان
۲	۲/۱۳	۲/۳	هفت
۳	۳/۸	۳/۲	بردهسیر
۳/۶	۲/۷	۳/۲	بسم
۳/۸	۳/۵	۳/۷	جیرفت
۳/۶	۳/۷	۳/۶	رفسنجان
—	—	۰/۹*	زرند
—	—	۱/۲	سیرجان
—	۳/۶	۲/۶	شهربابک
۲/۱۱	۳/۳	۲/۹	کرمان
۱/۲	۳/۵	۱/۷	کهنوج
۰/۹	۱۳/۳	۲/۶	جمع کل استان
۱/۷	۳/۸		

* مآخذ: نتایج آمارگیری جاری جمعیت سال ۷۰

بدلیل کاهش وسعت و تغییرات بوجود آمده در تقسیمات کشوری رقم کوچک است.

بنابراین در محاسبات از نرخ رشد استان استفاده شود.

شهرستان	جمعیت	خانوار	بعد کل
کل استان	۱۸۴۹۴۰۱	۳۴۴۲۵۷	۵/۴
بافت	۱۲۹۴۳۹	۲۳۷۹۲	۵/۴
بردسیر	۶۸۲۸۷	۱۲۸۶۷	۵/۳
بم	۱۹۵۶۸۷	۳۴۲۹۱	۵/۷
جیرفت	۲۰۹۴۷۳	۳۴۸۲۸	۶
رفسنجان	۲۱۳۵۷۷	۴۱۵۶۴	۵/۱
زرند	۱۳۲۹۷۰	۲۴۶۰۶	۵/۴
سیرجان	۱۶۹۰۴۹	۳۲۰۰۱	۵/۲
شهربابک	۶۲۴۲۹	۱۱۵۷۷	۵/۴
کرمان	۴۷۵۸۸۱	۹۵۲۱۸	۵
کهنوج	۱۹۲۶۰۹	۳۳۵۱۳	۵/۷

مأخذ: نتایج آمارگیری جاری جمعیت سال ۷۰

۴۴ بعدخانوار استان به تفکیک نقاط شهری و روستایی و غیر ساکن در سال ۶۵ و ۷۰

شهرستان	بعدکل ۱۳۶۵		بعدکل ۱۳۷۰		سال ۱۳۶۵				سال ۱۳۷۰			
	شهرستان	۱۳۶۵	۱۳۷۰	شهری	روستایی	غیر ساکن	شهری	روستایی و غیر ساکن	شهری	روستایی و غیر ساکن		
استان	۵/۱	۵/۴	۵	۵/۲	۵	۵	۵/۲	۵/۲	۵/۲	۵/۵		
بافت	۵	۵/۴	۵/۱	۵	۵/۱	۴/۹	۵/۳	۵/۳	۵/۳	۵/۴		
بردسیر	۵/۳	۵/۴	۵/۳	۵/۹	۵/۱	۴/۹	۵/۳	۵/۳	۵/۳	۵/۲		
بم	۵/۴	۵/۷	۵/۳	۵/۵	۵/۷	۵/۳	۵/۳	۵/۳	۵/۳	۶		
جیرفت	۵/۴	۶	۵/۷	۵/۴	۵/۷	۵	۵/۳	۵/۳	۶	۶		
رفسنجان	۵/۱	۵/۱	۵	۵/۳	۵	۵	۵	۵	۵/۲	۵/۲		
زرنند	۵/۲	۵/۴	۵/۲	۵/۱	۵/۲	—	۵/۵	۵/۳	۵/۳	۵/۳		
سیرجان	۵/۱	۵/۲	۵/۲	۵/۱	۵/۲	۵	۵/۲	۵/۲	۵/۳	۵/۳		
شهر بابک	۴/۹	۵/۴	۴/۹	۴/۹	۴/۹	—	۵/۴	۵/۴	۵/۴	۵/۴		
کرمان	۴/۹	۵	۴/۹	۴/۹	۴/۹	—	۴/۹	۴/۹	۵	۵		
کهنوج	۵/۲	۵/۷	۵/۳	۵/۲	۵/۳	۵/۷	۵/۲	۵/۷	۵/۷	۵/۷		

مأخذ : نتایج سرشماری عمومی سال ۶۵ و آمارگیری جاری جمعیت سال ۷۰

درصد به کل جمعیت	جمعیت سال ۷۰	درصد به کل جمعیت	جمعیت سال ۶۵	شهرستان
۱۰۰	۱۸۴۹۴۰۱	۱۰۰	۱۶۲۲۹۵۸	کل استان
۷	۱۲۹۴۳۹	۷/۰۶	۱۱۴۷۳۱	بافت
۳/۷	۶۸۲۸۷	۳/۵۹	۵۸۳۰۶	بردسیر
۱۰/۵۸	۱۹۵۶۸۷	۱۰/۲۷	۱۶۶۷۰۱	بم
۱۱/۳۳	۲۰۹۴۷۳	۱۰/۷۶	۱۷۴۵۸۴	جیرفت
۱۱/۵۵	۲۱۳۵۷۷	۱۱/۰۲	۱۷۸۹۱۷	رفسنجان
۷/۱۹	۱۳۲۹۷۰	۷/۸۴	۱۲۶۹۸۶	زرنند
۹/۱۴	۱۶۹۰۴۹	۹/۸۴	۱۵۹۴۷۶	سیرجان
۳/۳۷	۶۲۴۲۹	۳/۳۹	۵۴۹۶۵	شهربابک
۲۵/۷۳	۴۷۵۸۸۱	۲۵/۳۶	۴۱۱۶۱۱	کرمان
۱۰/۴۱	۱۹۲۶۰۹	۱۰/۸۷	۱۷۶۶۸۱	کهنوج

ماخذ: نتایج سرشماری عمومی سال ۶۵ و آمارگیری جاری جمعیت سال ۷۰

برآورد جمعیت سالهای		نرخ رشد سالهای	جمعیت سال	شهرستان
۱۳۷۲	۱۳۷۱			
۱۹۰۵۴۹۸	۱۸۹۸۱۱۳	۲/۶	۱۸۴۹۴۰۴	استان
۱۳۵۷۲۷	۱۳۲۵۴۶	۲/۴	۱۲۹۴۳۹	بافت
۷۲۷۲۷	۷۰۴۷۲	۳/۲	۶۸۲۸۷	بردسیر
۲۰۸۴۱۱	۲۰۱۹۴۹	۳/۲	۱۹۵۶۸۷	بم
۲۲۵۲۶۴	۲۱۷۲۲۷	۳/۷	۲۰۹۴۷۶	جیرفت
۲۲۹۲۳۲	۲۲۱۲۶۶	۳/۶	۲۱۳۵۷۷	رفسنجان
۱۴۰۷۹۴	۱۳۴۸۲۶	۲/۹	۱۳۲۹۷۰	زرنند
۱۷۳۱۳۱	۱۷۱۰۷۸	۱/۲	۱۶۹۰۴۹	سیرجان
۶۵۷۱۷	۶۴۰۵۲	۲/۶	۶۲۴۲۹	شهربابک
۵۰۳۸۸۲	۴۸۹۶۸۲	۲/۹	۴۷۵۸۸۱	کرمان
۱۹۹۲۱۳	۱۹۵۸۸۳	۱/۷	۱۹۲۶۰۹	کهنوج

مأخذ : سازمان برنامه و بودجه

خانوار	زن	مرد	جمعیت	شهر
۱۷۳۷	۲۳۸۶	۲۵۷۳	۸۹۵۹	انار
۲۳۰۴	۱۰۹۲۸	۱۱۸۲۰	۲۲۷۴۸	بافت
۲۰۹۹	۱۰۷۶۴	۱۱۲۱۹	۲۱۹۸۳	بردسیر
۲۱۰۸	۵۷۴۱	۶۱۴۶	۱۱۸۸۷	بروات
۱۱۱۴۹	۲۷۵۰۴	۳۱۵۰۴	۵۹۰۰۷	بم
۹۲۳	۱۹۹۲	۱۸۷۵	۳۸۶۷	جویبار
۶۸۶۱	۱۹۷۱۶	۲۰۹۸۴	۴۰۷۰۰	جیرفت
۸۵۷	۲۵۳۶	۱۹۲۱	۴۴۵۷	چترود
۱۶۳۴	۲۱۴۸	۲۳۰۲	۸۴۵۰	رابر
۳۶۵۲	۹۴۴۷	۹۷۸۴	۱۹۲۳۱	راور
۱۸۱۸	۴۶۴۹	۵۰۱۰	۹۶۵۹	راین
۱۶۰۶۳	۳۸۱۸۰	۴۱۷۳۶	۷۹۹۲۶	رفسنجان
۶۱۹۴	۱۶۸۸۸	۱۷۵۲۸	۳۴۴۱۶	زرنده
۲۰۶۱۳	۵۲۲۳۰	۵۵۶۵۷	۱۰۷۸۸۷	سیرجان
۹۶۸	۲۳۳۶	۲۹۱۲	۵۲۴۸	شهداد
۴۴۸۷	۱۷۴۲	۱۲۲۳۸	۲۳۹۸۰	شهربابک
۲۰۹۲	۶۵۳۴	۶۸۴۸	۱۳۳۸۲	عنبرآباد
۶۳۱۲۹	۱۵۱۸۶۰	۱۵۹۷۸۳	۳۱۱۶۴۳	کرمان
۱۹۰۶	۴۹۶۷	۵۰۷۶	۱۰۰۴۳	کوه بنان
۲۹۹۹	۸۳۹۲	۸۷۳۸	۱۷۱۳۰	کهنوج
۱۳۹۸	۲۰۲۱	۲۱۶۰	۸۱۸۱	کیانشهر
۲۴۴۴	۷۱۶۴	۶۱۰۴	۱۳۲۶۸	گلباف
۲۸۶۴	۷۰۹۶	۷۳۸۱	۱۴۴۷۷	ماهان

مأخذ : سازمان برنامه و بودجه استان کرمان

سال : ۱۳۷۲

تعداد گزارش ثبت شده ولادت و وفات بر حسب شهرستان به تفکیک جنس

۲۸

شهرستان	ولادت		وفات	
	مرد	زن	مرد	زن
بالت	۱۹۰۲	۱۸۲۳	۳۰۳	۱۲۰
بردسیر	۷۰۹	۷۱۸	۱۵۵	۸۶
بسم	۳۳۱۱	۳۰۲۸	۵۳۸	۲۹۰
جیرفت	۲۹۸۹	۲۸۷۲	۶۱۲	۱۶۷
رفسنجان	۲۵۸۳	۲۵۳۲	۳۶۲	۱۴۵
زرنج	۱۵۱۸	۱۵۷۴	۳۱۰	۱۱۷
سیرجان	۲۳۰۶	۲۱۱۳	۴۸۸	۳۰۲
شهریارک	۷۰۶	۷۳۳	۱۴۳	۸۵
کرمان	۶۴۶۱	۶۳۰۸	۲۱۰۹	۱۵۱۳
کهنوج	۳۹۲۲	۳۶۶۰	۳۹۴	۵۰
جمع	۲۶۴۰۹	۲۵۳۶۳	۵۴۱۴	۲۸۷۵
جمع		۵۱۷۷۲		۲۸۸۹

منابع : سازمان ثبت احوال استان کرمان

سال : ۱۳۷۲

۴ همداد گزارش ثبت وقایع حیاتی بر حسب شهرستان به تفکیک شهری و روستایی

وفات			طلاق			ازدواج			ولادت			شهرستان
جمع	روستا	شهر	جمع	روستا	شهر	جمع	روستا	شهر	جمع	روستا	شهر	
۲۲۳	۲۴۱	۱۶۲	—	—	—	۷۸۶	۴۸۷	۲۹۹	۳۷۲۵	۲۵۶۵	۱۱۶۰	بافت
۲۲۱	۱۱۸	۱۲۳	۲۸	۱۵	۲۳	۱۵۸۳	۸۰۷	۷۷۶	۱۳۲۷	۷۷۲	۶۵۵	برودسیر
۸۲۸	۴۱۱	۴۱۷	۱۰۸	—	۱۰۸	۱۶۶۲	۴۲۷	۱۲۱۵	۶۳۳۹	۴۲۵۶	۱۸۸۳	بسم
۷۷۹	۲۰۹	۵۷۰	۵۳	۵۳	—	۱۲۱۴	۶۴۵	۵۶۹	۵۸۶۱	۳۳۸۸	۲۴۷۳	جیرفت
۵۰۷	۱۳۵	۳۷۲	۵۸	۵۸	—	۲۳۲۵	۱۵۷۶	۷۶۹	۵۱۱۷	۲۵۱۲	۲۶۰۵	رلسنجان
۲۲۷	۲۲۲	۲۰۵	—	—	—	۱۲۳۶	۷۹۴	۴۵۲	۳۰۹۲	۱۶۳۷	۱۴۵۵	زرنند
۷۹۰	۱۰۳	۶۸۷	۱۹۶	—	۱۹۶	۱۶۹۹	۷۲۴	۹۷۵	۴۲۱۹	۵۷۰	۳۸۴۹	سیرجان
۲۲۸	۹۵	۱۳۳	—	—	—	۴۸۹	۲۵۰	۲۳۹	۱۳۳۹	۶۹۴	۷۲۵	شهر بابک
۳۶۲۲	۲۱۷	۳۴۰۵	۳۳۷	۴۲	۲۹۳	۳۴۹۷	۷۷۸	۲۷۱۹	۱۲۷۶۹	۱۷۸۹	۱۰۹۸۰	کرمان
۴۲۲	۳۲۶	۹۸	۱۵۶	۲۲	۱۳۴	۱۴۸۱	۶۷۲	۸۰۹	۷۵۸۴	۶۳۳۰	۱۲۵۴	کهنوج
۸۲۸۹	۲۱۱۷	۶۱۷۲	۹۴۶	۱۹۲	۷۵۴	۱۶۰۰۲	۷۱۸۰	۸۸۲۲	۵۱۷۷۲	۲۴۷۱۳	۲۷۰۵۹	جمع

ناخذ : سازمان ثبت احوال استان کرمان

فضل سوم

کتاب و رزمی

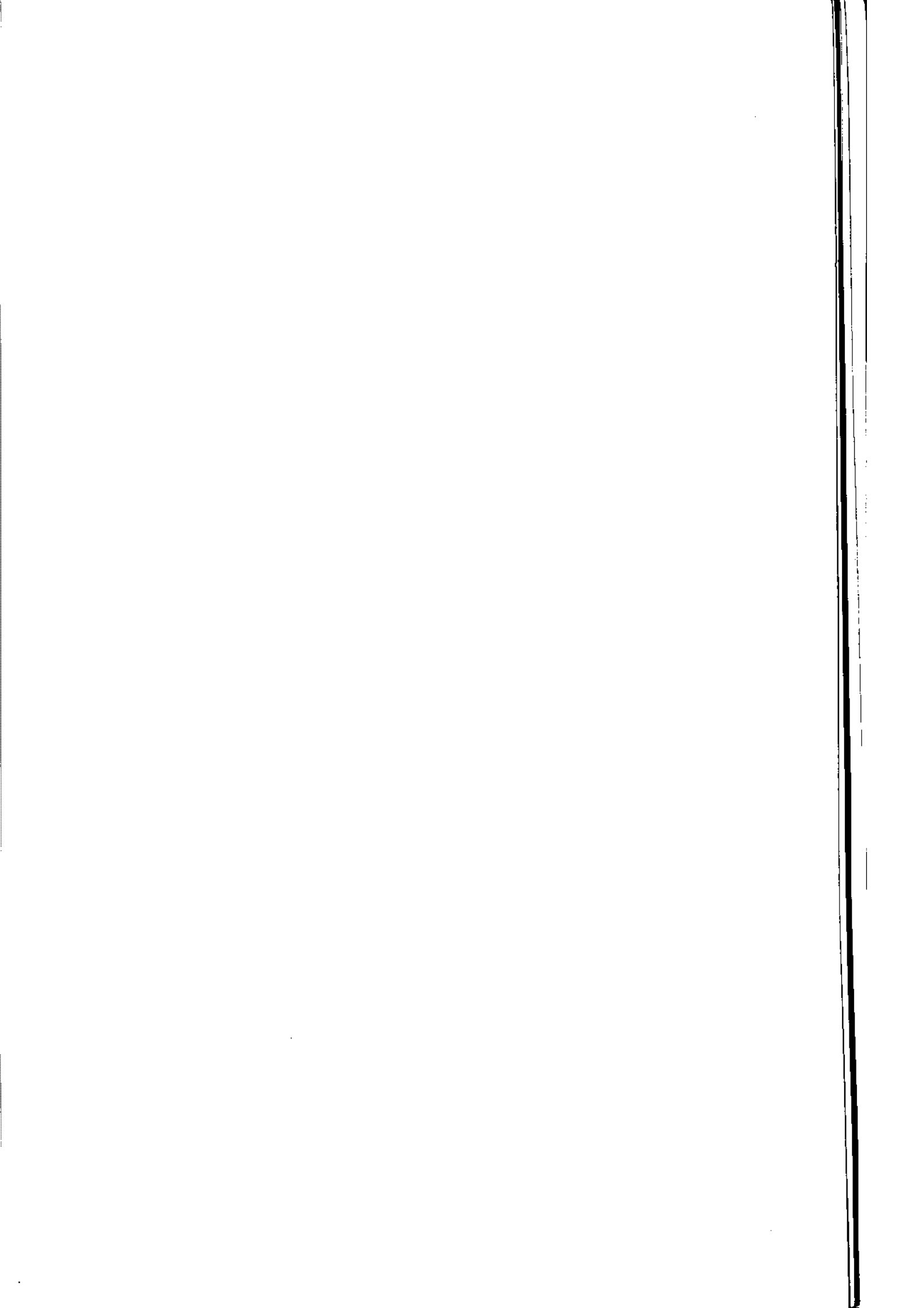

۳۰ برآورد سطح زیر کشت و مقدار تولید محصولات دائمی استان کرمان سال : ۱۳۷۲

سال زراعی ۷۱-۷۲				نوع محصول
کل تولید (۳)	عملکرد در هکتار (۲)	سطح بارور (۲)	سطح نهال (۱)	
۹۱۸۵	۴۵۷۶	۲۰۰۷	۲۹۱	آلبالو، گیلان، گوجه
۲۳۳۰۱/۵	۶۷۳۸۲	۳۴۵۳	۵۸۹/۵	شفتالو، زردآلو، قیسی، هلو، شلیل
۱۸۳۱	۳۹۳۹	۴۶۷/۵	۸۲/۵	به
۳۴۳۳/۸	۸۸۱۲	۳۹۰/۸	۷۹/۲	انجیر
۱۵۰۰۸/۵	۳۰۳۲	۲۹۳۳	۱۹۸۲/۵	گردو
۴/۵	۱۵۰۰	۳	—	فندق
۳۳۸۱	۱۱۱۰	۳۱۳۵	۸۰۲/۵	بادام آبی
۳۷	۴۳۶	۸۳	۲۰۱۱	بادام دیم
۱۵۷۵۶۰	۵۱۳۵	۳۰۶۸۱	۱۳۹۳۲/۵	خرما
۱۹۷۱	۲۹۳۶	۶۶۹	۳۷	سنجد
۳	۸۰۰۰	۰/۵	۰/۵	موز
۳۲۲۲۸۰	۱۳۶۵۵	۲۱۹۹۰	۵۶۲۰	پرتقال
۱۲۷۷۲	۸۳۱۳	۱۵۳	۷۱	نارنج
۵۵۳۵۸	۱۲۲۸۸	۴۵۱۳	۱۲۵۵	لیموترش
۱۰۳۷۳۴	۲۳۲۳۸	۴۴۶۲	۹۲۶	لیموشیرین
۶۸۴۹۳	۲۹۱۳۶	۲۳۵۰	۳۳۳	گریپ فروت
۱۵۳۵۶	۹۷۰۶	۱۵۸۲	۳۶۲	نارنگی
۳۳۶	۷۱۳۷	۶۱	۱۹	بکریایی
۳۵۶۹	۸۵۰۸	۵۳۷	۲۵۳	سبزی مرکبات

مأخذ : سازمان کشاورزی استان کرمان

واحد : (۱) هکتار (۲) کیلوگرم (۳) تن

۳ برآورد سطح زیر کشت و مقدار تولید محصولات دائمی استان کرمان سال ۱۳۷۲

سال زراعی ۷۱-۷۲				نوع محصول
کل تولید (۳)	عملکرد در هکتار (۲)	سطح بارور (۲)	سطح نهال (۱)	
۶۸۲۹۲	۲۹۱۴۶	۲۳۵۰	۳۲۳	گریب فروت
۱۵۳۵۶	۹۷۰۶	۱۵۸۲	۳۶۲	نارنگی
۲۳۶	۷۱۳۷	۶۱	۱۹	بکریایی
۲۵۶۹	۸۵۰۸	۵۳۷	۲۵۳	سایر مرکبات
۱۹۳۵۱	۱۰۰۵/۷	۱۹۲۳	۵۴۱/۲۵	سیب
۱۳۲۲	۲۸۳۶	۲۷۷/۵	۵۳	گلابی
۲۲۸۸۸	۸۲۹۲	۳۰۰۱/۵	۳۹۰	انار
۲۷۰۶۰	۸۱۳۰	۲۳۲۲	۴۳۲	انگور آبی
۳۱۰	۱۵۲۷	۲۶۵	۱۱۰	انگور دیم
۱۹۸۳۷۸	۱۱۹۵/۳	۱۶۵۹۳۵	۵۶۵۸۷/۶	پسته
۱۹۱۳/۵	۳۵۹۱	۵۳۳	۷۱/۵	انواع توت درختی
۱۰	۲۰۰۰	۵	—	عناب
۶	۳۰۰۰	۲	۱	زالزالک
—	—	—	۱	انبه
		۶۵۰۰	۱۴۶۳	درختان و درختچه های غیر مشمر

مأخذ : سازمان کشاورزی استان کرمان

واحد : (۱) هکتار (۲) کیلوگرم (۳) تن

سال زراعی ۷۱-۷۲			نوع محصول
کل تولید (۳)	عملکرد در هکتار (۲)	سطح زیر کشت (۱)	
۳۴۲۱۸۵/۱	۲۸۵۸	۱۱۹۶۹۵	گندم
۱۰۸۹۰۱/۵	۲۲۹۵	۲۷۲۳۷	جو
۱۳۷۹۱۸	۱۷۹۳۸	۷۶۸۲	صیب زمینی
۲۹۲۷/۵	۱۲۷۷	۳۳۵۰	پنبه
۷۰۲۶/۵	۱۳۱۳۳	۵۲۵	پیاز
۷۲۳۷/۷	۱۰۸۹	۶۸۲۲	انواع لویا
۲۷۶۲	۸۲۸	۳۲۵۵	علس
۳۱۰۰/۵	۱۰۳۳	۲۹۹۷	ماش
۵۶۲۳/۸	۱۳۷۸	۳۰۹۲	لغود
۱۱۹۱۱	۲۶۲۵۶	۲۵۳۶/۵	چغندر قند
۶۳۸۳	۱۵۳۱	۳۱۶۸	آفتابگردان
۲۱۰۸۸	۳۶۱۶	۲۵۶۸	فروت دانه ای
۳۶۲۲	۷۷۲	۲۶۸۸	کنجد
—	—	—	کرچک
۳۵۰۰۷۰	۱۲۰۹۱	۲۷۲۲۲	یونجه
۱۸۹۸۷	۳۳۸۸	۴۳۲۷	اسپرس
۲۲۹۵	۱۵۱۲۱	۱۶۵	فروت خوشه ای

ماخذ : سازمان کشاورزی استان کرمان

واحد : (۱) هکتار (۲) کیلوگرم (۳) تن

سال زراعی ۷۱-۷۲			نوع محصول
کل تولید (۳)	عملکرد در هکتار (۲)	سطح زیر کشت (۱)	
۵۲۹۳۰	۳۷۲۷۰	۱۲۴۷	ذرت علوفه ای
۳۶۳۳	۱۹۱۲	۱۹۰۰	ارزن
۵۰۰۵	۱۷۲۵۸	۲۹۰	هویج علوفه ای
۲۳۱۸۰	۱۳۰۸۲	۱۸۳۸	جو علوفه ای
۱۲۳۲/۵	۳۶۱۶	۲۶۷	صبر
۱۸۷۳۹/۵	۱۲۱۸۲	۱۵۳۸	بادمجان
۳۲۳۱۰۲	۳۷۷۲۷	۸۵۸۶	گوجه فرنگی
۲۱۷/۵	۵۷۲۲	۳۸	باقلا تازه
۵۲۹۰	۱۹۶۶۵	۲۶۹	چغندر لوبی
۲۷۷	۵۵۳۰	۵۰	لوبیا سبز
۸۴۷۵	۱۰۳۳۵	۸۲۰	انواع سبزیجات
۳۳۵۶۰۶	۲۲۸۸۹	۱۲۶۶۲	هندوانه
۲۲۱۸۵	۱۲۹۷۳	۱۲۸۳	خربزه
۳۳۲۲۵/۵	۹۹۷۲	۳۳۳۲	طالبی و گرمک
۱۵۲۱۳۰/۵	۱۳۱۲۲	۱۰۷۷۳	خیار
۹۷۳۰	۱۳۳۶۵	۷۲۸	انواع کدو
۵۶۸۲	۱۶۳۸	۳۳۶۷	حنا

مأخذ : سازمان کشاورزی استان کرمان

واحد : (۱) هکتار (۲) کیلوگرم (۳) تن

سال زراعی ۷۱-۷۲			نوع محصول
کل تولید (۳)	عملکرد در هکتار (۲)	سطح زیر کشت (۱)	
۳۰۸/۵	۱۸۰۳	۱۷۱	وسه
۳۶/۹	۸۲۰	۴۵	تباکو
۰/۲۹	۶/۵۹	۴۳	زعفران
۱۲/۹	۱۱۷۳	۱۱	زیره
۲۱۶۵	۱۰۳۹۰	۲۱۰	سایر محصولات علوفه ای
۱۵۶	۱۲۰۰	۱۳۰	باقلا خشک

مأخذ : سازمان کشاورزی استان کرمان

واحد : (۱) هکتار (۲) کیلوگرم (۳) تن

۷۱-۷۲ : برآورد سطح زیر کشت و مقدار تولید محصولات سالانه استان کرمان سال زراعی ۷۱-۷۲ ۳۳

کل تولید (۳)	عملکرد در هکتار (۲)		سطح زیر کشت (۱)		نوع محصول	
	آبی	دیم	آبی	دیم		
۱۲۶۹	۳۴۲۱۸۵	۳۱۱	۳۱۸۱	۵۴۵	۱۱۹۶۹۶	گندم
۴۳۵	۱۰۸۹۰۲	۴۸۳	۲۵۵۶	۹۰۰	۴۷۴۳۷	جو
۴۲/۵	۵۶۴۳/۸	۶۵۰	۱۴۳۹	۶۵	۴۰۹۴	نخود

ماخذ : سازمان کشاورزی استان کرمان

واحد : آ (۱) هکتار (۲) کیلوگرم (۳) تن

سال زراعی ۷۱-۷۲				نوع محصول
کل تولید (۳)	عملکرد در هکتار (۲)	سطح بارور (۲)	سطح نهال (۱)	
۲۵۰۰	۵۰۰۰	۵۰۰	۱۲۰	آلو، گیلاس، گوجه
۷۳۰۰	۵۰۰۰	۱۲۶۰	۲۵۰	شفتالو، زردآلو، قیسی، هلو، شلیل
۲۰۲/۵	۲۵۰۰	۲۵	۳	به
۶۸۵	۵۰۰۰	۱۳۷	۲۸	انجیر
۵۵۰۰	۲۵۰۰	۲۲۰۰	۳۵۰	گردر
۹۰۰	۱۲۰۰	۷۵۰	۱۸۵	بادام آبی
۹	۳۱۰	۲۲	۲	بادام دیم
۱۰۵۰	۶۰۰۰	۱۷۵	۹۰	خرما
۲۶	۲۰۰۰	۱۳	۲	سنجد
۶	۳۰۰۰	۲	۱	موز
۳۶۸۰	۸۰۰۰	۳۶۰	۱۲۰	پرتقال
۱۸۲	۷۰۰۰	۲۶	۸	نارنج
۶۶	۶۰۰۰	۱۱	۱۰	لیموترش
۳۳۰	۶۰۰۰	۵۵	۵	لیموشیرین
۵۵۰	۵۰۰۰	۱۱۰	۲۶	گریب فروت
۷۰۳	۸۰۰۰	۸۸	۱۲	نارنگی
۱۵۶	۶۰۰۰	۲۶	۱	بکریایی
۳۰	۵۰۰۰	۶	۵	سایر مرکبات

مأخذ : سازمان کشاورزی استان کرمان

واحد : (۱) هکتار (۲) کیلوگرم (۳) تن

۳۳ برآورد سطح زیر کشت و مقدار تولید محصولات دائمی شهرستان بافت سال : ۱۳۷۲

سال زراعی ۷۱-۷۲				نوع محصول
کل تولید (۳)	عملکرد در هکتار (۲)	سطح بارور (۲)	سطح نهال (۱)	
۲۴۵۰	۷۰۰۰	۳۵۰	۲۷۵	سبب
۱۰۰	۲۰۰۰	۲۵	۱۰	گلایی
۵۲۰۰	۱۰۰۰۰	۵۳۰	۳۰	انار
۲۷۳۰	۶۰۰۰	۲۵۵	۳۵	انگور آبی
۲۹۰	۲۰۰۰	۱۲۵	۲۰	انگور دبیم
۲۵۶	۸۰۰	۳۲۰	۸۵۰	پسته
۲۶۶	۳۰۰۰	۱۲۲	۱۰	انواع نوت درختی
۱۰	۲۰۰۰	۵	—	عناب
—	—	۱۵۰۰	۲۰۰	درختان غیر مشمر

مأخذ : سازمان کشاورزی استان کرمان

واحد : (۱) هکتار (۲) کیلوگرم (۳) تن

سال زراعی ۷۱-۷۲			نوع محصول
کل تولید (۳)	عملکرد در هکتار (۲)	سطح زیر کشت (۱)	
۴۸۰	۸۰۰۰	۶۰	پیاز
۳۶	۱۲۰۰	۳۰	ماش
۸۲۴۳۶	۳۶۱۲	۲۳۱۰۰	گندم
۲۱۲۵۰	۲۵۰۰	۸۵۰۰	جو آبی
۱۵۰	۵۰۰	۳۰۰	جودیم
۱۱۱۵۵	۱۱۵۰۰	۹۷۰	سیب زمینی
۴۲۹۵	۱۳۵۰	۳۱۰۰	پنبه
۸۸۰	۸۰۰	۱۱۰۰	نخود آبی
۴۲/۵	۶۵۰	۶۵	نخود دیم
۱۳۲	۱۱۰۰	۱۲۰	انواع لوبیا
۱۰۶۶	۱۳۰۰	۸۲۰	عدس
۱۰۰۰	۲۰۰۰۰	۵۰	چغندر قند
۲۸۰۰	۱۵۰۰	۳۲۰۰	آفتابگردان
۱۵۳۰۰	۲۵۰۰	۳۲۰۰	ذرت دانه ای
۶۰۰	۲۵۰۰	۱۲۰۰	کج
۲۲۵۰۰	۹۰۰۰	۲۵۰۰	یونجه

مأخذ: سازمان کشاورزی استان کرمان

واحد: (۱) هکتار (۲) کیلوگرم (۳) تن

سال زراعی ۷۱-۷۲			نوع محصول
کل تولید (۳)	عملکرد در هکتار (۲)	سطح زیر کشت (۱)	
۲۴۰۰	۳۰۰۰	۱۱۰۰	اسپرس
۲۳۰۰	۳۰۰۰۰	۱۱۰	ذرت علوفه ای
۲۷۰	۱۵۰۰	۱۸۰	ارزن
۱۸۰۰	۱۰۰۰۰	۱۸۰	جو علوفه ای
۲۲۵	۵۰۰۰	۲۵	صبر
۵۵۲/۵	۶۵۰۰	۸۵	بادمجان
۳۱۲۰	۱۲۰۰۰	۲۶۰	گوجه لرنگی
۱۵۰	۵۰۰۰	۳۰	باقلا تازہ
۵۰۰	۲۰۰۰۰	۲۵	چغندر لوبی
۳۵	۷۰۰۰	۵	لویاسبز
۳۵۰	۱۰۰۰۰	۴۶	انواع سبزیجات
۶۳۰۰	۲۰۰۰۰	۳۲۰	هندوانه
۳۶۰	۱۲۰۰۰	۳۰	خریزه
۲۱۰۰	۱۰۰۰۰	۲۱۰	طالبی و گرمک
۹۳۷/۵	۱۲۵۰۰	۷۵	خیار
۴۶۷/۵	۸۵۰۰	۵۵	انواع کدو
۰/۰۲	۵	۲	زعفران

مأخذ : سازمان کشاورزی استان کرمان

واحد : (۱) هکتار (۲) کیلوگرم (۳) تن

سال : ۷۲-۷۱ برآورد سطح زیر کشت محصولات سالانه شهرستان بافت ۳۵

کل تولید (۳)	عملکرد در هکتار (۲)		سطح زیر کشت (۱)		نوع محصول
	آبی	دیم	آبی	دیم	
—	۸۳۴۳۶	—	۳۶۱۲	—	گندم
۱۵۰	۲۱۲۵۰	۵۰۰	۲۵۰۰	۳۰۰	جو
۴۲/۵	۸۸۰	۶۵۰	۸۰۰	۶۵	نخود

مأخذ : سازمان کشاورزی استان کرمان

واحد : آ (۱) هکتار (۲) کیلوگرم (۳) تن

۳۶ برآورد سطح زیر کشت و مقدار تولید محصولات دایمی شهرستان بردسیر - سال : ۱۳۷۲

سال زراعی ۷۱-۷۲				نوع محصول
کل تولید (۳)	عملکرد در هکتار (۲)	سطح بارور (۲)	سطح نهال (۱)	
۱۹۹۵	۳۸۰۰	۵۲۵	۵۰	آلبالو، گیلاس، گوجه
۳۶۵۵	۸۵۰۰	۲۳۰	۶۵	شفتالو، زردآلو، قیسی، هلو، شلیل
۱۷۶	۳۶۰۰	۲۹	۱۲	به
۳	۳۰۰	۱	۱	انجیر
۵۳۰۰	۴۵۰۰	۱۲۰۰	۱۳۰۰	گردو
۷۲	۱۲۰۰	۶۰	۶۰	بادام آبی
۱۰	۳۰۰	۲۵	۵	بادام دیم
۵۳	۴۵۰۰	۱۲	۵	سنجد
۵۵۵۰	۱۵۰۰۰	۳۷۰	۷۰	سیب
۱۹۸	۳۲۰۰	۶۲	—	گلای
۸۸	۵۲۰۰	۱۷	۲	انار
۱۳۰۰	۴۰۰۰	۳۵۰	۳۰	انگور آبی
۱۲۰	۱۰۰۰	۱۲۰	۹۰	انگور دیم
۱۶۵۰	۱۱۰۰	۱۵۰۰	۲۹۰۰	پسته
۱/۵	۱۵۰۰	۱	۳	انواع توت
—	—	۳۹۵	۲۱۳	درختان غیر مشمر

مأخذ : سازمان کشاورزی استان کرمان

واحد : (۱) هکتار (۲) کیلوگرم (۳) تن

سال زراعی ۷۱-۷۲			نوع محصول
کل تولید (۳)	عملکرد در هکتار (۲)	سطح زیر کشت (۱)	
۳۲۲۵۳	۳۶۵۰	۹۱۳۶	گندم آبی
۲۸۶	۱۳۰۰	۲۲۰	گندم دیم
۱۳۶۶۲	۲۳۰۰	۵۹۳۰	جو آبی
۱۶۰	۲۵۷	۳۵۰	جو دیم
۹۱۲۰۰	۲۴۰۰۰	۳۸۰۰	سیب زمینی
۷۷۰	۷۰۰۰	۱۱۰	پیاز
۹۵۳	۱۸۰۰	۵۳۰	نخود
۸۱۹	۱۳۰۰	۶۳۰	علس
۱۱۰۷۰۰	۲۷۰۰۰	۴۱۰۰	چغندر قند
۱۳	۱۴۰۰	۱۰	آفتابگردان
۱۰۰۰۰	۳۰۰۰۰	۲۵۰	ذرت علوفه ای
۵۶۶۳۰	۱۲۰۰۰	۴۷۲۰	یونجه
۱۲۰۲۵	۶۵۰۰	۱۸۵۰	امپرس
—	—	—	سیر
۵۰۰	۱۰۰۰۰	۵۰	گوجه فرنگی
۶۰	۶۰۰۰	۱۰	سبزیجات خوراکی برگی، غده ای
۹۳۶	۱۸۰۰۰	۵۲	هندوانه
۳۰	۱۰۰۰۰	۳	خیار

مأخذ: سازمان کشاورزی استان کرمان

واحد: (۱) هکتار (۲) کیلوگرم (۳) تن

۲۸ برآورد سطح زیر کشت و مقدار تولید محصولات سالانه شهرستان بردسیر سال زراعی : ۷۲-۷۱

نوع محصول	سطح زیر کشت (۱)		عملکرد در هکتار (۲)		کل تولید (۳)	
	آبی	دریم	آبی	دریم	آبی	دریم
گندم	۹۱۳۶	۲۲۰	۳۶۵۰	۱۳۰۰	۳۳۳۵۳	۲۸۶
جو	۵۹۳۰	۳۵۰	۲۳۰۰	۴۵۷	۱۳۶۶۲	۱۶۰
نخود	۵۳۰	—	۱۸۰۰	—	۹۵۴	—

مانند : سازمان کشاورزی استان کرمان

واحد : (۱) هکتار (۲) کیلوگرم (۳) تن

سال : ۱۳۷۲

۳۹ برآورد سطح زیر کشت و مقدار تولید محصولات دایمی شهرستان م

سال زراعی ۷۱-۷۲				نوع محصول
کل تولید (۳)	عملکرد در هکتار (۲)	سطح بارور (۲)	سطح نهال (۱)	
۲۲۵	۳۷۵۰	۶۰	۲۰	آلبالو، گیلاس، گوجه، تنو
۵۰۲	۲۲۰۰	۱۲۰	۲۰	هلو، شفتالو، زردآلو، قیسی، شلیل
۹۰	۳۰۰۰	۳۰	۱۰	به
۱۱۲	۳۲۰۰	۲۵	۱۵	انجیر
۸۲	۲۱۰۰	۳۰	۱۲	گردو
—	—	—	—	فندق
۳۰	۱۰۰۰	۳۰	۱۵	بادام
۷۰۸۵۰	۶۵۰۰	۱۰۹۰۰	۲۳۲۸	خرما
۱۰۸۳۶۰	۱۳۰۰۰	۷۷۲۰	۸۱۰	پرتقال
۷۷۹۳	۹۰۰۰	۸۶۶	۲۲۰	نارنگی
۳۶۰	۱۰۰۰۰	۳۶	۱۸	نارنج
۲۳۰	۸۰۰۰	۳۰	۲	لیمون ترش
۳۰۲۴	۱۲۰۰۰	۲۵۲	۵۰	لیموشیرین
۲۳۰۰	۱۶۰۰۰	۱۵۰	۱۰	گریب فروت
۱۶۰	۸۰۰۰	۲۰	۱۰	بکریایی
۴۰۰	۸۰۰۰	۵۰	۸	سایر مرکبات
۱۶۲۳	۸۰۰۰	۲۰۳	۵۷	سب
۴۰	۲۰۰۰	۲۰	۵	گلابی
—	—	۵۰۰	۵۰	درختان غیر مشمر

مأخذ : سازمان کشاورزی استان کرمان

واحد : (۱) هکتار (۲) کیلوگرم (۳) تن

۳۹ برآورد سطح زیر کشت و مقدار تولید محصولات دائمی شهرستان بزم سال : ۱۳۷۲

سال زراعی ۷۱-۷۲				نوع محصول
کل تولید (۳)	عملکرد در هکتار (۲)	سطح بارور (۲)	سطح نهال (۱)	
۹۸۰	۷۰۰۰	۱۲۰	۵۰	انار
۱۳۶۰	۶۸۰۰	۲۰۰	۶۰	انگور
۹۸	۸۵۰	۱۱۵	۲۵۰	پسته
۱۵	۳۰۰۰	۵	۲	انواع توت درختی

مأخذ : سازمان کشاورزی استان کرمان

واحد : (۱) هکتار (۲) کیلوگرم (۳) تن

سال زراعی ۷۱-۷۲			نوع محصول
کل تولید (۳)	عمکرد در هکتار (۲)	سطح زیر کشت (۱)	
۱۰۰۰۰	۹۵۲	۱۰۵۰۰	گندم
۲۱۶۰	۱۸۰۰	۱۲۰۰	جو
۵۲۰	۹۰۰۰	۶۰	سیب زمینی
—	—	—	بنه
۲۷۰	۹۰۰۰	۳۰	پیاز
۲۵۲	۱۸۰۰	۱۴۰	نخود
۶۰	۱۴۰۰	۵۰	انواع لوبیا
۸۲	۱۴۰۰	۶۰	عدس
۷۰	۱۴۰۰	۵۰	ماش
۶۰	۱۴۰۰	۵۰	آفتابگردان
۱۵۰	۱۰۰۰	۱۵۰	کنجد
—	—	—	کرچک
۱۶۰۰۰۰	۱۶۰۰۰	۱۰۰۰۰	پونجه
۹۰۰	۳۰۰۰۰	۳۰	ذرت علوفه ای
۳۶	۱۴۰۰	۳۰	ارزن
۲۵	۱۵۰۰۰	۳۰	هویج علوفه ای
۱۶۰۰	۱۰۰۰۰	۱۶	جو علوفه ای
۱۱۲/۵	۴۵۰۰	۲۵	سیر
۷۲۰	۹۰۰۰	۸۰	بادمجان

مأخذ : سازمان کشاورزی استان کرمان

واحد : (۱) هکتار (۲) کیلوگرم (۳) تن

سال زراعی ۷۱-۷۲			نوع محصول
کل تولید (۳)	عملکرد در هکتار (۲)	سطح زیر کشت (۱)	
۱۰۰۸	۱۲۶۰۰	۸۰	گوجه فرنگی
—	—	—	باقلا تازہ
۳۲۰	۱۶۰۰۰	۲۰	چغندر لیبوی
—	—	—	لوبیا سبز
۶۰۰	۱۰۰۰۰	۶۰	سبزیجات غده ای و برگی
۴۲۰۰	۲۲۰۰۰	۲۰۰	هندوانه
۷۰۰	۱۴۰۰۰	۵۰	خربزہ
۲۲۰۰	۱۰۰۰۰	۲۲۰	طالبی و گرمک
۱۲۰۰	۱۲۰۰۰	۱۰۰	خیار
۳۰۰	۱۰۰۰۰	۳۰	انواع کدو
۵۰۰	۲۰۰۰	۲۵۰	حنا
۳۰۶	۱۸۰۰	۱۷۰	وسمه

مأخذ : سازمان کشاورزی استان کرمان

واحد : (۱) هکتار (۲) کیلوگرم (۳) تن

سال زراعی : ۷۲-۷۱ ۴۱ برآورد سطح زیر کشت و مقدار تولید محصولات سالانه شهرستان بزم

نوع محصول	سطح زیر کشت (۱)		عملکرد در هکتار (۲)		کل تولید (۳)	
	آبی	دبیم	آبی	دبیم	آبی	دبیم
گندم	۱۰۵۰۰	—	۹۵۲	—	۱۰۰۰۰۰	—
جو	۱۲۰۰۰	—	۱۸۰۰۰	—	۲۱۶۰۰	—
نخود	۱۴۰	—	۱۸۰۰۰	—	۲۵۲	—

ماخذ : سازمان کشاورزی استان کرمان

واحد : (۱) هکتار (۲) کیلوگرم (۳) تن

۴۴ برآورد سطح زیر کشت و مقدار تولید محصولات دایمی شهرستان جیرفت سال : ۱۳۷۲

سال زراعی ۷۱-۷۲				نوع محصول
کل تولید (۳)	عملکرد در هکتار (۲)	سطح بارور (۲)	سطح نهال (۱)	
۳۸۲	۱۹۰۰۰	۸۲	۲۴	گیلاس، گوجه، آلو، آلبالو
۳۴۶۶/۵	۳۳۰۰۰	۳۴۰	۵۰	زرد آلو، قیسی، هلو، شلیل
۱۲۲/۵	۷۰۰۰	۱۷/۵	—	به
۵۱۳	۹۰۰۰	۵۷	۱	انجیر آبی
۳۸۷۲/۵	۳۵۰۰	۱۱۰/۷	۸۰	گردو
۲۳۰	۵۰۰۰	۶۶	۱۰	بادام آبی
۲۳۰۱۰	۶۳۸۰	* ۷۱۷۳	۸۰۴۹	خرما
—	—	—	۱	انه
۲	۸۰۰۰	۰/۵	۰/۵	موز
—	—	۹۱۵	۲۵۰	درختان و درختچه ها غیر مشمر
۱۲۷۲۰۰	۱۶۰۰۰	۷۹۵۰	۲۳۴۰	پرتقال
۱۸۰۰	۱۲۰۰۰	۱۵۰	۲۴	نارنگی
۲۲۱	۸۵۰۰	۲۶	۱۶	نارنج
۹۷۹۲	۱۲۰۰۰	۸۱۶	۱۴۸	لیموترش
۹۱۲۵۰	۲۵۰۰۰	۳۶۵۰	۷۰۰	لیموشیرین
۴۰۶۷۰	۳۵۰۰۰	۱۱۶۲	۵۶	گریب فیوت
۷۲۰	۹۰۰۰	۸۰	۲۷	سایر مرکبات
۱۷۲۸	۱۲۰۰۰	۱۴۴	۱۶	سب

مأخذ : سازمان کشاورزی استان کرمان

واحد : (۱) هکتار (۲) کیلوگرم (۳) تن

* از ۷۱۷۳ هکتار مقدار ۶۷۴۱ هکتار خرما با بارور ماده و ۱۶۲

۴۴ برآورد سطح زیر کشت و مقدار تولید محصولات دائمی شهرستان جیرفت سال : ۱۳۷۲

سال زراعی ۷۱-۷۲				نوع محصول
کل تولید (۳)	هکتار (۲)	سطح بازرز (۲)	سطح نهال (۱)	
۳۰۶	۱۲۰۰۰	۲۵۵	۸	گلابی
۱۱۸۵	۱۰۰۰۰	۱۱۸/۵	۱۰	انار
۹۶۸	۵۸۰۰	۱۶۷	۵	انگور آبی
۹۶	۱۲۰۰	۸۰	۱۰	پسته آبی

مأخذ : سازمان کشاورزی استان کرمان

واحد : (۱) هکتار (۲) کیلوگرم (۳) تن

سال زراعی ۷۱-۷۲			نوع محصول
کل تولید (۳)	عسکر ددر هکتار (۲)	سطح زیر کشت (۱)	
۱۹۸۹۳	۷۰۰۰	۲۸۴۲	پونجه
۳۵۰۰	۵۰۰۰	۷۰۰	اسپرس
۳۴۹	۸۰۰	۴۳۷	کنجد
۲۵	۹۰۰	۵۰	آفتابگردان
۲۶	۱۳۰۰	۲۰	حنا
۵۱۰	۱۷۰۰۰	۳۰	شلقم
۱۱	۹۵۰	۱۲	لویا سبز
۲/۲	۸۰۰	۳	تنباکو
۷۲	۱۲۰۰	۶۰	باقلا خشک
۳۸۱۸۳	۲۳۵۰	۲۰۵۰۳	گندم آبی
۱۴۶۳۹	۱۹۰۰	۷۷۰۵	جو آبی
۱۵۶۷	۱۲۵۰	۱۲۵۴	نخود
۱۴۲۱	۱۱۰۰	۱۲۹۲	عدس
۳۲۰۰	۲۰۰۰	۸۰۰	ذرت
۳۷۵	۱۵۰۰	۲۵۰	ارزن
۱۳۹۷۲۰	۲۸۰۰۰	۴۹۹۰	هندرانه
۹۶۱۹۳	۱۴۰۰۰	۶۸۷۱	خیار
۱۸۱۸۰۰	۲۰۰۰۰	۴۵۴۵	گوجه لرنگی
۸۵۰۰	۱۰۰۰۰	۸۵۰	سیب زمینی

مأخذ : سازمان کشاورزی استان کرمان

واحد : (۱) هکتار (۲) کیلوگرم (۳) تن

سال زراعی ۷۱-۷۲			نوع محصول
کل تولید (۳)	عمدگی در هکتار (۲)	سطح زیر کشت (۱)	
۱۲۷۶۰	۸۰۰۰	۱۵۹۵	طالبی و گرمک
۵۱۷۵	۱۵۰۰۰	۳۴۵	کدو
۱۳۲۶۰	۱۳۰۰۰	۱۰۲۰	بادمجان
۵۲۰	۱۲۰۰۰	۴۵	پیاز
۳۲۷۸	۲۴۲۰۰	۳۲۸	سبزیجات برگی و غده ای
۱۵	۲۲۰۰	۷	صیر
۱۳۹۲	۱۰۰۰	۱۳۹۲	لوبیا
۱۲۴۶	۹۵۰	۱۳۱۲	ماش

ماخذ: سازمان کشاورزی استان کرمان

واحد: (۱) هکتار (۲) کیلوگرم (۳) تن

۴۴ برآورد سطح زیر کشت و مقدار تولید محصول شهرستان جیرفت سال : ۷۲-۷۱

نوع محصول	سطح زیر کشت (۱)		عملکرد در هکتار (۲)		کل تولید (۳)	
	آبی	دیم	آبی	دیم	آبی	دیم
گندم	۲۰۵۰۴	—	۲۳۵۰	—	۴۸۱۸۴	—
جو	۷۷۰۵	—	۱۹۰۰	—	۱۴۶۳۹	—
نخود	۱۲۵۴	—	۱۲۵۰	—	۱۵۶۷	—

مانند : سازمان کشاورزی استان کرمان

۵ برآورد سطح زیر کشت و مقدار تولید محصولات دائمی شهرستان رفسنجان سال : ۱۳۷۲

سال زراعی ۷۱-۷۲				نوع محصول
کل تولید (۳)	عملکرد در هکتار (۲)	سطح بارور (۲)	سطح نهال (۱)	
۱۲۲	۲۳۰۰	۵۲	۵	گیلاس، گوجه، آلو، آلبالو
۷۸	۲۹۰۰	۲۷	۲	زردآلو، قیسی، هلو، شلیل
۹۵	۱۰۰۰	۹۵	۱۸	به
۸	۴۲۰۰	۱/۸	۰/۲	انجیر
۱۰۰	۲۰۰۰	۵۰	۱/۵	گردو
۱۴۶	۸۲۰	۱۷۸	۵	بادام
۱۱۶	۴۲۵۰	۲۷/۳	۰/۲۵	سبب
۱۸	۱۱۵۰	۱۶	۳	گلابی
۶۰۵	۱۷۰۰	۳۵۶	۱۵	انار
۲۰۰۶	۸۸۰۰	۲۲۸	۱۰	انگور
۱۰۵۸۴۰	۱۲۰۰	۸۸۲۰۰	۱۰۰۰۰	بسته
۴۴	۲۰۰۰	۲۲	—	انواع توت درختی
—	—	۳۸۵	۱۰۲	درختان غیر مثمر

مأخذ : سازمان کشاورزی استان کرمان

واحد : (۱) هکتار (۲) کیلوگرم (۳) تن

سال زراعی ۷۱-۷۲			نوع محصول
کل تولید (۳)	عملکرد در هکتار (۲)	سطح زیر کشت (۱)	
۱۳۰۳۳	۲۳۷۷	۳۸۵۹	گندم آبی
۲۵	۱۰۰۰	۲۵	گندم دیم
۱۱۴۷/۵	۲۵۵۰	۲۵۰	جو آبی
۱۰۵	۱۵۰۰۰	۷	سیب زمینی
۹۰	۱۶۰۰	۵۰	پنبه
۴۵	۱۵۰۰۰	۳	پیاز
۱۹/۸	۱۸۰۰	۱۱	نخود
۳/۶	۱۲۰۰	۳	علس
۱۱/۲	۱۴۰۰	۸	آفتابگردان
—	—	—	ذرت دانه ای
۸۷۳۶	۹۱۰۰	۹۶۰	یونجه
—	—	—	سیر
—	—	—	بادمجان
—	—	—	گوجه فرنگی
—	—	—	چغندر لپویی
۱۳۷۵	۱۱۰۰۰	۱۲۵	سیب‌بجات غده ای و برگی
—	—	—	هندوانه
۹۰	۹۰۰۰	۱۰	خربزه

مأخذ : سازمان کشاورزی استان کرمان

واحد : (۱) هکتار (۲) کیلوگرم (۳) تن

سال زراعی ۷۱-۷۲			نوع محصول
کل تولید (۳)	عملکرد در هکتار (۲)	سطح زیر کشت (۱)	
۱۲۷/۵	۸۵۰۰	۱۵	طنابی و گرمک
۶۰	۱۲۰۰۰	۵	خیار
—	—	—	انواع کدو

مأخذ : سازمان کشاورزی استان کرمان

واحد : (۱) هکتار (۲) کیلوگرم (۳) تن

۷۱-۷۲ : سال زراعی برآورد سطح زیر کشت و مقدار تولید محصول شهرستان رفسنجان ۴۷

کل تولید (۳)	عملکرد در هکتار (۲)		سطح زیر کشت (۱)		نوع محصول
	آبی	دیم	آبی	دیم	
۲۵	۱۳۰۳۳	۱۰۰۰	۳۳۷۷	۲۵	گندم
—	۱۱۴۷/۵	—	۲۵۵۰	—	جو
—	۱۹/۸	—	۱۸۰۰	—	نخود

مأخذ : سازمان کشاورزی استان کرمان
واحد : (۱) هکتار (۲) کیلوگرم (۳) تن

سال : ۱۳۷۲

۴۸ برآورد سطح زیر کشت و مقدار تولید محصولات دائمی شهرستان زرنند

سال زراعی ۷۱-۷۲				نوع محصول
کل تولید (۳)	عملکرد در هکتار (۲)	سطح بارور (۲)	سطح نهال (۱)	
۷۹۵	۳۰۰۰	۲۶۵	۱۰	گیلاس، گوجه، آلو، آلبالو
۴۶۸	۳۰۰۰	۱۵۶	۳۵	زرد آلو، قیسی، هلو، شلیل
۸۷/۵	۲۵۰۰	۳۵	۶	به
۱۰۰	۵۰۰۰	۲۰	۲	انجیر
۶	۱۳۵	۲۵	۱۰	گردو
۷۰	۱۰۰۰	۷۰	۸	بادام
۱۵۰۰	۳۰۰۰	۵۰۰	—	سنجد
—	—	—	—	زرشک
۴۲۰	۴۲۰۰	۱۰۰	۱۵	سیب
۳۹	۳۰۰۰	۱۳	۱	گلابی
۷۶۰	۴۰۰۰	۱۹۰	۲۰	انار
۲۸۰۸۰	۱۲۰۰	۲۳۴۰۰	۸۳۰۰	بسته
۳۷۵	۳۰۰۰	۱۲۵	۱۵	انواع نوت درختی
۲۸۵	۵۰۰۰	۵۷	۱۰	انگور
—	—	۳۵۰	۱۰۰	درختان غیر مشمر

مأخذ : سازمان کشاورزی استان کرمان

واحد : (۱) هکتار (۲) کیلوگرم (۳) تن

سال زراعی ۷۱-۷۲			نوع محصول
کی تولید (۳)	عملکرد در هکتار (۲)	سطح زیر کشت (۱)	
۵۰۲	۶۵۰۰	۸	بادمجان
۸۸۰	۱۱۰۰۰	۸۰	گوجه فرنگی
۸۲	۲۱۰۰	۲۰	سایر محصولات علوفه ای
۷/۵	۲۵۰۰	۳	باقلا تازه
۹۰	۱۸۰۰۰	۵	چغندر لیبی
۵۶۰	۸۰۰۰	۷۰	سبزیجات برگی و غده ای
۶۶۵۰	۱۹۰۰۰	۳۵۰	هندوانه
۲۵۰۰	۱۵۰۰۰	۳۰۰	خربزه
۶۳	۹۰۰۰	۷	طالبی و گرمک
۱۲۰۰	۱۲۰۰۰	۱۰۰	خیار
۸۰	۸۰۰۰	۱۰	انواع کدو
۰/۲۷	۶/۷۵	۲۰	زعفران
۵/۲	۹۰۰	۶	زیره
۱۳۰۱۸	۳۲۰۶	۲۰۶۰	گندم
۲۵۰۰	۳۰۰۰	۱۵۰۰	جو
۱۳۰۰	۱۳۰۰۰	۱۰۰	سیب زمینی
۲۰۰	۲۰۰۰	۱۰۰	پنبه
۸۲/۵	۵۵۰۰	۱۵	پیاز
۲۵	۱۰۰۰	۲۵	نخود

مأخذ : سازمان کشاورزی استان کرمان

واحد : (۱) هکتار (۲) کیلوگرم (۳) تن

سال زراعی ۷۱-۷۲			نوع محصول
کل تولید (۳)	عملکرد در هکتار (۲)	سطح زیر کشت (۱)	
۸	۸۰۰	۱۰	عدس
۲۸/۵	۹۵۰	۳۰	آفتابگردان
۹۰۰	۳۰۰۰	۳۰۰	ذرت دانه ای
۲۸۰	۸۰۰۰	۶۰	صبر
۱۳۰۰۰	۱۰۰۰۰	۱۳۰۰	پونجه
۶۲۰	۱۵۵۰۰	۲۰	ذرت خوشه ای
۷۵۰۰	۳۰۰۰۰	۲۵۰	ذرت علوفه ای
۹۰۰	۳۰۰۰	۳۰۰	ارزن
۲۰	۵۰۰۰	۸	هو بیج علوفه ای
۲۷۰۰	۹۰۰۰	۳۰۰	جو علوفه ای

مأخذ : سازمان کشاورزی استان کرمان

سال زراعی : ۷۲-۷۱ بر آورده سطح زیر کشت و مقدار تولید محصول شهرستان زنبد ۵۰

کل تولید (۳)	عملکرد در هکتار (۲)		سطح زیر کشت (۱)		نوع محصول
	آبی	دریم	آبی	دریم	
—	۱۳۰۰۱۸	—	۳۲۰۶	—	گندم
—	۴۵۰۰	—	۳۰۰۰	—	جو
—	۴۵	—	۱۰۰۰	—	نخود

مأخذ : سازمان کشاورزی استان کرمان
 واحد : (۱) هکتار (۲) کیلوگرم (۳) تن

۵۹ برآورد سطح زیر کشت و مقدار تولید محصولات دیمی شهرستان میرجان سال : ۱۳۷۲

سال زراعی ۷۱-۷۲				نوع محصول
کل تولید (۳)	عملکرد در هکتار (۲)	سطح بارور (۲)	سطح نهال (۱)	
۳۷۱	۷۰۰۰	۵۳	۱	آلبو، گیلاس، گوجه، آلو
۳۴۰	۵۵۰۰	۶۰	۲/۵	شفتالو، زرد آلو، قیسی، شلیل، آلو
۱۲۹	۳۰۰۰	۴۳	۰/۵	به
۶۸	۳۰۰۰	۱۷	۳	انجیر
۴۵۰	۳۰۰۰	۱۵۰	۱۹۲	گردو
۱۲۹۱	۱۰۰۰	۱۲۹۱	۱۵۱/۵	بادام آبی
—	—	—	۲۰۰۰	بادام دیم
۱۲۵	۲۵۰۰	۵۰	۱۰	سنجد
۸۵۵	۹۰۰۰	۹۵	۳	سیب
۳۳۳	۹۰۰۰	۳۷	۱	گلابی
۹۰۰	۵۰۰۰	۱۸۰	۲۳	انار
۷۶۰	۸۰۰۰	۹۵	۲۵	انگور
۲۸۰۸۳	۱۱۹۰	۲۳۶۰۰	۱۴۲۷۹/۶	پسته
۱۵۹	۳۰۰۰	۵۳	۲/۵	انواع نوت درختی

مأخذ : سازمان کشاورزی استان کرمان
واحد : (۱) هکتار (۲) کیلوگرم (۳) تن

سال زراعی ۷۱-۷۲			نوع محصول
کل تولید (۳)	عملکرد در هکتار (۲)	سطح زیر کشت (۱)	
۳۷۵۱۰	۳۴۱۰	۱۱۰۰۰	گندم آبی
۱۹۲۰۰	۳۰۰۰	۶۲۰۰	جو آبی
۱۰۰	۵۰۰	۲۰۰	جو دیم
۱۵۸۰	۱۰۰۰۰	۱۵۸	سبب زمینی
۱۱۲۵	۱۵۰۰	۷۵	پنبه
۲۴۰	۸۰۰۰	۳۰	پیاز
۸۶۸	۲۰۰۰	۲۳۲	نخود آبی
۲۱۰	۱۲۰۰	۱۷۵	عدس
۳۰	۲۰۰۰۰	۱/۵	چغندر قند
۵۲۵۰	۱۵۰۰	۳۵۰	آفتابگردان
۲۰۰	۴۰۰۰	۵۰	ذرت دانه ای
۳۲۷	۱۰۰۰	۳۲۷	کنجد
۲۸۰۰۰	۱۲۰۰۰	۲۰۰۰	یونجه
۳۰۰۰	۵۰۰۰	۶۰۰	اسپرس
۳۸۸۰	۴۰۰۰	۹۷	ذرت علوفه ای
۱۵	۵۰۰۰	۳	سیر
۲۰۰	۱۰۰۰۰	۲۰	بادمجان
۳۰۰	۱۵۰۰۰	۲۰	گوجه فرنگی
۲۷۰۰	۱۰۰۰۰	۲۷۰	انواع سبزیجات

مأخذ : سازمان کشاورزی استان کرمان

واحد : (۱) هکتار (۲) کیلوگرم (۳) تن

سال زراعی ۷۱-۷۲			نوع محصول
کی تولید (۳)	عملکرد در هکتار (۲)	سطح زیر کشت (۱)	
۲۸۰۰۰	۲۰۰۰۰	۱۴۰۰	هندوانه
۳۷۵۰	۱۵۰۰۰	۲۵۰	خرنیزه
۶۰۰	۱۲۰۰۰	۵۰	طالبی و گرمک
۸۰	۱۰۰۰۰	۸	انواع کدو

ماخذ : سازمان کشاورزی استان کرمان

واحد : (۱) هکتار (۲) کیلوگرم (۳) تن

سال زراعی : ۷۲-۷۱

شهرستان سیرجان

۵۳

کل تولید (۳)	عملکرد در هکتار (۲)		سطح زیر کشت (۱)		نوع محصول
	آبی	دریم	آبی	دریم	
—	۳۷۵۰۸	—	۳۴۱۰	—	گندم
۱۰۰	۱۹۲۰۰	۵۰۰	۳۰۰۰	۲۰۰	جو
—	۸۶۸	—	۲۰۰۰	—	نخود

مأخذ : سازمان کشاورزی استان کرمان

واحد : (۱) هکتار (۲) کینو گرم (۳) تن

سال زراعی ۷۱-۷۲				نوع محصول
کل تولید (۳)	عملکرد در هکتار (۲)	سطح بارور (۲)	سطح نهال (۱)	
۷۵	۳۰۰۰	۲۵	۱۰	آلبالو، گیلاس، گوجه، آلو
۸۴۰	۷۰۰۰	۱۲۰	۲۰	شفتالو، زرد آلو، قیسی، شلیل
۹۹	۳۰۰۰	۲۳	۸	به
۱۶/۸	۴۲۰۰	۲	۱	انجیر
۲۰۵	۲۷۰۰	۷۶	۲۳	گردر
۵۵۸	۹۰۰	۶۲۰	۳۳۵	بادام آبی
۱۸	۵۰۰	۳۶	۳	بادام دیم
۸۰	۲۵۰۰	۳۲	۸	سنجد
۳۳۸	۵۲۰۰	۶۵	۲۰	سب
۲۷/۹	۳۱۰۰	۹	۱	گلابی
۱۱۶۰	۴۰۰۰	۲۹۰	۳۵	انار
۲۹۷۰	۵۵۰۰	۵۴۰	۱۰۰	انگور
۱۴۷۲	۸۰۰	۱۸۴۰	۲۲۹۵	پسته
۳۳۰	۱۵۰۰	۲۲	۱۲	انواع توت درختی
—	—	۳۱۵	۲۵	درختان غیر مثمر

مأخذ: سازمان کشاورزی استان کرمان

واحد: (۱) هکتار (۲) کیلوگرم (۳) تن

سال زراعی ۷۱-۷۲			نوع محصول
کل تولید (۳)	عملکرد در هکتار (۲)	سطح زیر کشت (۱)	
۹۳۳۰	۳۷۳۲	۲۵۰۰	گندم آبی
۳۲۵۰	۲۵۰۰	۱۳۰۰	جو آبی
۲۵	۵۰۰	۵۰۰	جودیم
۲۵۵۰	۱۵۰۰۰	۱۷۰	سیب زمینی
۷۶۵	۱۵۳۰۰	۵۰	پیاز
۳۹۶	۲۲۰۰	۱۸۰	نخود آبی
۲۲/۲	۱۱۰۰	۲۲	انواع لوبیا
۷۱/۵	۱۳۰۰	۵۵	عدس
۳۶	۱۲۰۰	۳۰	ماش
۱۱۵۰	۲۳۰۰۰	۵۰	چغندر قند
۵۶	۱۳۰۰	۲۰	آفتابگردان
۷۲	۲۰۰۰	۱۸	ذرت دانه ای
۲۴۷۰۰	۱۳۰۰۰	۱۹۰۰	یونجه
۳۵۰	۳۵۰۰۰	۱۰	ذرت علوفه ای
۳۸	۱۹۰۰	۲۰	ارزن
۳۸۴۰	۲۰۰۰۰	۱۹۲	هویج علوفه ای
۸۰	۱۰۰۰۰	۸	جو علوفه ای
۶۳	۲۲۰۰	۱۵	سیر
۲۵۵	۸۵۰۰	۳۰	بادمجان

مأخذ : سازمان کشاورزی استان کرمان

واحد : (۱) هکتار (۲) کیلوگرم (۳) تن

سال زراعی ۷۱-۷۲			نوع محصول
کل تولید (۳)	عملکرد در هکتار (۲)	سطح زیر کشت (۱)	
۵۴۰	۱۸۰۰۰	۳۰	گوجه لرنگی
۴۰۰	۲۰۰۰۰	۲۰	چغندر لبویی
۲۱	۷۰۰۰	۳	لوبیاسبز
۳۳۰	۱۱۰۰۰	۳۰	انواع سبزیجات خوراکی و برگی
۳۸۰۰	۱۹۰۰۰	۲۰۰	هندوانه
۲۲۴۰	۱۶۰۰۰	۱۴۰	خربزه
۴۴۰	۱۱۰۰۰	۴۰	طالبی و گرمک
۲۱۰	۱۴۰۰۰	۱۵	خیار
۱۵۷۵	۱۰۵۰۰	۱۵	انواع کدر

مأخذ : سازمان کشاورزی استان کرمان

واحد : (۱) هکتار (۲) کیلوگرم (۳) تن

سال زراعی : ۷۲-۷۱

برآورد سطح زیر کشت و مقدار تولید محصول شهرستان شیرپایک

۸۴

کل تولید (۳)	عملکرد در هکتار (۲)		سطح زیر کشت (۱)		نوع محصول
	آبی	دیم	آبی	دیم	
—	۹۳۳۰	—	۲۷۳۲	—	گندم
—	۳۲۵۰	—	۲۵۰۰	—	جو
—	۳۹۶	—	۲۲۰۰	—	نخود

مأخذ : سازمان کشاورزی استان کرمان

واحد : (۱) هکتار (۲) کیلوگرم (۳) تن

۸۷ برآورد سطح زیر کشت و مقدار تولید محصولات دایمی شهرستان کرمان سال : ۱۳۷۲

سال زراعی ۷۱-۷۲				نوع محصول
سطح نهال (۱)	سطح بارور (۲)	عملکرد در هکتار (۲)	کل تولید (۳)	
۵۵	۲۵۳	۶۰۰۰	۲۷۱۸	آلبالو، گیلاس، گوجه، آلو
۱۰۵	۷۳۰	۹۰۰۰	۶۶۶۰	هلو، شفتالو، زردآلو، فیسی
۲۵	۱۲۰	۷۰۰۰	۸۴۰	شلیل، آلو، قنطریه طلا
۲۵	۱۱۰	۱۷۰۰۰	۱۸۷۰	به
۱۵	۶۵	۲۰۰۰	۲۶۰	انجیر
۲۵	۷۰	۱۲۰۰	۸۴	گردو
۳۷۰	۲۹۶۰	۶۰۰۰	۱۷۷۶۰	بادام آبی
۲۲	۶۲	۳۰۰۰	۱۸۶	خرما
۳۰۰	۱۳۰۰	۸۰۰۰	۱۰۴۰۰	سنجد
۲۰	۱۸۰	۷۰۰۰	۱۲۶۰	پرتقال
۷	۱۵	۷۰۰۰	۱۰۵	نارنگی
—	۱۲	۸۰۰۰	۹۶	نارنج
۱۰	۱۳۰	۷۰۰۰	۹۱۰	لیموترش
۱۷	۹۰	۷۵۰۰	۶۷۵۰	لیموشیرین
۸	۱۵	۸۰۰۰	۱۲۰	انواع توت درختی
۵	۷	۱۰۰۰۰	۷۰	بکریایی
۸۵	۵۷۰	۱۱۰۰۰	۶۲۷۰	سایر مرکبات
۲۵	۷۰	۴۰۰۰	۲۸۰	سیب
				گلابی

مأخذ : سازمان کشاورزی استان کرمان

واحد : (۱) هکتار (۲) کیلوگرم (۳) تن

۵۷ برآورد سطح زیر کشت و مقدار تولید محصولات دائمی شهرستان کرمان سال : ۱۳۷۲

سال زراعی ۷۱-۷۲				نوع محصول
کل تولید (۳)	عملکرد در هکتار (۲)	سطح بازرر (۲)	سطح نهال (۱)	
۱۲۶۰۰	۱۲۰۰۰	۱۰۵۰	۱۵۰	انار
۱۳۸۰۶	۱۱۸۰۰	۱۱۷۰	۱۰۸	انگور آبی
۳۲۸۰۶	۱۲۲۰	۲۶۸۹۰	۱۷۶۰۳	پسته
—	—	۱۵۰۰	۵۰۰	درختان غیر مشمر
۴۳۲۰	۱۶۰۰۰	۲۷۰	۵	گریب فروت
۴/۵	۱۵۰۰	۳	—	فندق

مأخذ : سازمان کشاورزی استان کرمان

واحد : (۱) هکتار (۲) کیلوگرم (۳) تن

سال زراعی ۷۱-۷۲			نوع محصول
کل تولید (۳)	عملکرد در هکتار (۲)	سطح زیر کشت (۱)	
۳۳۲۴۹/۷	۳۶۷۴	۹۰۵۰	گندم
۷۹۳۷	۲۴۰۰	۳۳۰۷	جو
۱۲۹۶۰	۱۴۴۰۰	۹۰۰	سیب زمینی
۵۰	۲۰۰۰	۲۵	پنبه
۲۷۰۰	۲۵۰۰۰	۱۰۸	پیاز
۶۲۹	۱۷۰۰	۳۷۰	نخود آبی
۱۹۲/۳	۱۸۰۰	۱۰۸	انواع لوبیا
۲۵۵	۱۵۰۰	۱۷۰	عدس
۲۶۲/۵	۲۱۰۰	۱۲۵	ماش
۶۲۳۱	۱۸۶۰۰	۳۳۵	چغندر قند
۷۷۰	۲۲۰۰	۳۵۰	آفتابگردان
۴۶۱۶	۵۷۷۰	۸۰۰	ذرت دانه ای
۵۴	۱۰۰۰	۵۴	کنجد
۷۵۰۰۰	۱۲۵۰۰	۶۰۰۰	یونجه
۴۶۴	۶۰۰۰	۷۷	امپرس
۱۸۷۵	۱۵۰۰۰	۱۲۵	ذرت خوشه ای
۲۸۰۰۰	۴۰۰۰۰	۷۰۰	ذرت علوفه ای
۱۳۴۰	۲۰۰۰	۶۷۰	ارزن
۱۰۸۰	۱۸۰۰۰	۶۰	هویج علوفه ای

مأخذ : سازمان کشاورزی استان کرمان

واحد : (۱) هکتار (۲) کیلوگرم (۳) تن

سال زراعی ۷۱-۷۲			نوع محصول
کل تولید (۳)	عملکرد در هکتار (۲)	سطح زیر کشت (۱)	
۱۸۰۰۰	۱۵۰۰۰	۱۲۰۰	جو علوفه ای
۷۲	۶۰۰۰	۱۲	سیر
۶۰	۱۲۰۰۰	۵	باقلا تازه
۶۸	۲۰۰۰	۱۷	حنا
۳۹۸۰	۲۰۰۰۰	۱۹۹	چغندر لوبی
۲۱۰	۷۰۰۰	۳۰	لوبیاسبز
۱۵۰۰	۱۰۰۰۰	۱۵۰	انواع سبزیجات
۲۰۷۰۰	۲۳۰۰۰	۹۰۰	هندوانه
۱۰۵۴۵	۱۵۰۰۰	۷۰۳	خرنوبه
۱۱۰۲۵	۱۵۰۰۰	۷۳۵	طالبی و گرمک
۱۵۴۵	۱۵۰۰۰	۱۰۳	خیار
۱۴۲۰	۱۲۰۰۰	۱۲۰	انواع کدو
۲/۵	۲۵۰۰	۱	وسمه
۲/۶	۸۵۰	۳	نباکو
۷/۵	۱۵۰۰	۵	زیره
۲۱۲۵	۱۲۵۰۰	۱۷۰	سایر محصولات علوفه ای
۱۱۴۰	۱۲۰۰۰	۹۵	بادمجان

مأخذ : سازمان کشاورزی استان کرمان
واحد : (۱) هکتار (۲) کیلوگرم (۳) تن

۷۱-۷۲ : سال زراعی : ۷۱-۷۲
 برآورد سطح زیر کشت و مقدار تولید محصول شهرستان کرمان ۹۹

کل تولید (۳)	عملکرد در هکتار (۲)		سطح زیر کشت (۱)		نوع محصول
	آبی	دیم	آبی	دیم	
—	۳۳۲۴۹	—	۳۶۷۴	—	گندم
—	۷۹۳۷	—	۲۴۰۰	—	جو
—	۶۲۹	—	۱۷۰۰	—	نخود

مانند : سازمان کشاورزی استان کرمان

واحد : (۱) هکتار (۲) کیلوگرم (۳) تن

۶۰ برآورد سطح زیر کشت و مقدار تولید محصولات دایمی شهرستان کهنوج سال ۱۳۷۲

سال زراعی ۷۱-۷۲				نوع محصول
کل تولید (۳)	عملکرد در هکتار (۲)	سطح بارور (۲)	سطح نهال (۱)	
۷۲۶۲۰	۱۶۰۰۰	۴۵۲۰	۲۰۷۰	پرتقال
۴۳۲۰	۱۲۰۰۰	۳۶۰	۹۰	نارنگی
۵۲۰	۸۰۰۰	۶۵	۲۰	نارنج
۴۵۰۰۰	۱۲۵۰۰	۳۶۰۰	۱۱۰۰	لیموترش
۸۰۰۰	۲۵۰۰۰	۳۲۰	۱۲۰	لیموشیرین
۲۰۳۰۰	۳۰۰۰۰	۶۸۰	۲۵۰	گریپ فروت
۳۳۴۹	۸۵۰۰	۳۹۳	۱۸۸	سایر مرکبات
۱۴۰۰	۱۰۰۰۰	۱۲۰	۳۵	انار
۷۷۵	۵۵۰۰	۱۴۱	۲۹	انگور
۲۴۶	۲۶۵۰	۹۳	۱۰	انواع توت درختی
۶۸	۸۵۰۰	۸	۱	انجیر
۲۴۸۹۰	۲۷۲۶/۵	۹۴۷۳	۳۱۰۵/۵	خرما
—	—	—	—	انبه
—	—	—	—	موز
—	—	—	—	درختان و درختچه های غیر مشمر

مأخذ : سازمان کشاورزی استان کرمان

واحد : (۱) هکتار (۲) کیلوگرم (۳) تن

* از مقدار ۹۴۷۳ هکتار خرما می بارور ۹۱۲۹ هکتار خرما می بارور ماده و ۳۴۲ هکتار خرما می بارور می باشد.

سال زراعی ۷۱-۷۲			نوع محصول
کل تولید (۳)	عملکرد در هکتار (۲)	سطح زیر کشت (۱)	
۱۴۰۰	۳۵۰۰	۲۰۰	ذرت
۶۷۵	۱۵۰۰	۴۵۰	ارزن
۱۲۵۰۰۰	۳۰۰۰۰	۶۲۵۰	هندوانه
۵۰۷۵۰	۱۴۵۰۰	۳۵۰۰	خیار
۱۳۱۹۶۰	۲۰۰۰۰	۳۲۹۹	گوجه فرنگی
۸۰۲۸	۱۲۰۰۰	۶۶۹	سبب زمینی
۳۹۱۰	۸۵۰۰	۲۶۰	طالبی و گرمک
۲۰۳۰	۱۲۰۰۰	۱۴۵	کدو
۲۵۶۰	۱۲۸۰۰	۲۰۰	بادمجان
۱۱۳۲	۱۳۵۰۰	۸۲	پیاز
۱۶۵۰	۱۰۰۰۰	۱۶۵	سبزیجات برگی و غده ای
۲۵۰	۲۵۰۰	۱۰۰	سیر
۵۵۳۵	۱۱۰۰	۵۰۳۲	لوبیا
۱۴۵۰	۱۰۰۰	۱۴۵۰	ماش
۳۲	۸۰۰	۴۰	علس
۲۱۶۰۰	۷۲۰۰	۳۰۰۰	یونجه
۲۱۴۲	۸۵۰	۲۵۲۰	کنجد
۷۲	۹۰۰	۸۰	آفتابگردان
۵۰۸۸	۱۶۰۰	۳۱۸۰	حنا

ماخذ : سازمان کشاورزی استان کرمان

واحد : (۱) هکتار (۲) کیلوگرم (۳) تن

سال زراعی ۷۱-۷۲			نوع محصول
کل تولید (۳)	عملکرد در هکتار (۲)	سطح زیر کشت (۱)	
۸۴	۱۲۰۰	۷۰	باقلا خشک
۳۱/۹	۸۲۰	۳۹	تنباکو
۶۱۰۶۷.۱	۲۳۵۰	۲۵۹۸۶	گندم
۲۱۱۵۶	۱۹۰۰	۱۱۱۳۵	جو
۳۳	۱۱۰۰	۳۰	نخود

ماخذ : سازمان کشاورزی استان کرمان

واحد : (۱) هکتار (۲) کیلوگرم (۳) تن

۶۴ برآورد سطح زیر کشت و مقدار تولید محصول شهرستان کهنوج سال زراعی : ۷۱-۷۲

نوع محصول	سطح زیر کشت (۱)		عملکرد در هکتار (۲)		کل تولید (۳)	
	آبی	دیم	آبی	دیم	آبی	دیم
گندم	۲۵۹۸۶	—	۲۳۵۰	—	۶۱۰۶۷/۱	—
جو	۱۱۱۳۵	—	۱۹۰۰	—	۲۱۱۵۶	—
نخود	۳۰	—	۱۱۰۰	—	۲۳۳	—

ماخذ : سازمان کشاورزی استان کرمان

واحد : آ (۱) هکتار (۲) کیلوگرم (۳) تن

۳ تعداد ماشینهای عمده وسایر ادوات کشاورزی فروخته شده توسط نمایندگی

سال	انواع بلدپاش	علف چین	انواع سمپاش	تریلر	تیغه بولدوزر	انواع تراکتور
۱۳۷۱	۱	۲۳	۳۲۵	۶	۶۰	۲۹۵
۱۳۷۲	۲	—	۱۲	—	—	۸۵

واحد : دستگاه

ماخذ : بنگاه توسعه ماشینهای کشاورزی استان کرمان

۳ تعداد ماشینهای عمده وسایر ادوات کشاورزی فروخته شده

سال	بیلر	گاردان	نوع موتورمپ	موتور تراکتور	شیردوش	گریدر	تیغه تراکتور
۱۳۷۱	—	—	—	—	—	—	—
۱۳۷۲	۲	۴	۸۰	۲	۷	۴	۱۴

واحد : دستگاه

فروش لوازم یدکی : ۳۶۷۲۷۴۹۶۷ ریال

ماخذ : بنگاه توسعه ماشینهای کشاورزی استان کرمان

۳ تعداد ماشینهای عمده وسایر ادوات کشاورزی فروخته شده توسط نمایندگی

سال	کمباین	گاواهن	دیسک	تیلر	کودپاش
۱۳۷۱	۲۰	۸۲	۵۲	۱۱۹	۶
۱۳۷۲	—	۶	—	—	—

واحد : دستگاه

ماخذ : بنگاه توسعه ماشینهای کشاورزی استان کرمان

سال : ۱۳۷۲

فروش انواع کود شیمیایی به تفکیک شهرستان

۴۴

شهرستان	اوره		فسفات		مقدار تن	ارزش ریال	مقدار تن	ارزش ریال
	مقدار تن	ارزش ریال	مقدار تن	ارزش ریال				
کرمان	۳۸۷۴	۳۶۸۰۳۰۰۰۰	۴۰۱۱	۴۳۱۲۱۰۰۰۰۰	—	—	—	—
رفسنجان	۱۶۷۸	۱۵۹۴۱۰۰۰۰	۷۲۸۲	۸۰۱۰۲۰۰۰۰۰	—	—	—	—
زرنند	۱۶۲۹	۱۵۴۷۵۵۰۰۰	۳۰۹۵	۳۴۰۴۵۰۰۰۰	—	—	—	—
جیرفت	۳۴۸۷	۳۳۱۲۶۵۰۰۰	۳۰۹۳	۳۴۰۲۳۰۰۰۰۰	—	—	—	—
کهنوج	۳۴۰۴	۳۲۳۳۸۰۰۰۰	۲۷۸۸	۳۰۶۶۸۰۰۰۰۰	—	—	—	—
بسم	۲۰۶۹	۱۹۶۵۵۵۰۰۰	۲۶۳۴	۲۸۹۷۴۰۰۰۰۰	—	—	—	—
سیرجان	۲۴۵۸	۲۳۳۵۱۰۰۰۰۰	۳۱۱۳	۳۴۲۴۳۰۰۰۰۰	—	—	—	—
بافت	۵۴۰۹	۵۱۳۸۵۵۰۰۰	۴۳۱۱	۴۷۴۲۱۰۰۰۰۰	—	—	—	—
بردسیر	۱۷۵۶	۱۶۶۸۲۰۰۰۰۰	۱۳۹۹	۱۵۳۸۹۰۰۰۰۰	—	—	—	—
شهر بابک	۹۹۲	۹۴۲۴۰۰۰۰۰	۹۷۱	۱۰۶۸۱۰۰۰۰۰	—	—	—	—
طرحهای استان	۱۳۶۶	۱۲۹۷۷۰۰۰۰۰	۲۲۱	۲۴۳۱۰۰۰۰۰	—	—	—	—
جمع کل	۲۸۱۲۲	۲۶۷۱۵۹۰۰۰۰۰	۳۲۹۱۸	۳۶۲۰۹۸۰۰۰۰۰	—	—	—	—

مانند : شرکت سهامی پخش کود شیمیایی و تولید سم منطقه کرمان

سال : ۱۳۷۲

فروش انواع کود شیمیایی به تفکیک شهرستان

۴۴

شهرستان	سوفات دوپاس		سوفات آمونیم		نترات آمونیم		ارزش ریال
	مقدار تن	ارزش ریال	مقدار تن	ارزش ریال	مقدار تن	ارزش ریال	
کرمان	—	—	۱۵۱۲	۱۱۵۶۶۸۰۰۰	۲۱۸۹	۱۹۱۵۳۷۵۰۰	—
رفسنجان	۳۸	۳۸۰۰۰۰۰۰	۱۱۹۴	۹۱۳۴۱۰۰۰	۷۹۱۳	۶۹۲۳۸۷۵۰۰	—
زرنند	۴۰	۴۰۰۰۰۰۰۰	۸۷۳	۶۶۷۸۴۵۰۰	۲۵۲۴	۲۲۰۸۵۰۰۰۰	—
جیرفت	—	—	۱۳۷۵	۱۰۵۱۸۷۵۰۰	—	—	—
کهنوج	—	—	۲۶۵	۲۰۲۷۲۵۰۰	—	—	—
بسم	۴۴	۴۴۰۰۰۰۰۰	۵۳۷	۴۱۰۸۰۵۰۰	۳۰۰۲	۲۶۲۶۷۵۰۰۰	—
سیرجان	۴۰	۴۰۰۰۰۰۰۰	۱۲۱۳	۹۲۷۹۳۵۰۰	۲۱۸۴	۱۹۱۱۰۰۰۰۰۰	—
بافت	—	—	۱۵۶	۱۱۹۳۳۰۰۰	—	—	—
بردسیر	—	—	۵۱	۳۹۰۱۵۰۰	—	—	—
شهر بابک	—	—	—	—	۱۸۶	۱۶۲۷۵۰۰۰	—
طرحهای استان	۳۹	۳۹۰۰۰۰۰۰	۴۷۹	۳۶۶۴۳۵۰۰	۳۵۱	۳۰۷۱۲۵۰۰	—
جمع کل	۲۰۱	۲۰۱۰۰۰۰۰۰	۷۶۵۵	۵۸۵۶۰۷۵۰۰	۱۸۳۴۹	۱۶۰۵۵۳۷۵۰۰	—

مآخذ : شرکت سهامی پخش کود شیمیایی و تولید سسم منطقه کرمان

سال : ۱۳۷۲

مقدار و بهای سموم توزیع شده در استان کرمان

۴۵

نوع سم	موش کش ها		سایر سموم		قرص سفید	
	مقدار	مبلغ	مقدار	مبلغ	* مقدار	مبلغ
فرور دین	—	—	—	—	—	—
اردیبهشت	—	—	۳۱۰	۷۱۵	۹۸۸۰	۱۳۸
خرداد	—	—	۴۰۰	۸۷۲	۲۰۱۴۰	۳۰۲۱۰۰
تیر	۱۰۰	۲۵۲	۲۶۸۳	۴۳۰۴	۳۵۸۸۰	۱۱۶۳
مرداد	۲۰۰۰	۲۵۴۱	۱۱۲۵	۲۳۱۷	۶۵۰۸۰	۲۰۲۴
شهریور	—	—	۴۰	۶۳	—	—
مهر	—	—	۲۴۵۰	۸۱۱۳	—	۱۱۵۸
آبان	—	—	۱۴۵۰	۱۵۰۱۰	۲۱۶۵۱۰	۳۳۶۶
آذر	۲۵۰۰	۵۶۷۶	۱۸۵۰	۹۸۳۷	۹۱۵۲۰۰	۱۲۸۶۹
دی	—	—	۵۴۰۰	۳۶۸۰۲	۱۰۴۹۵۰۰	۵۱۲۲
بهمن	—	—	۶۲۸۰	۴۵۰۸۶	۱۳۳۸۵۰	۱۸۴۰
اسفند	—	—	۱۰۶۴۵	۷۶۹۷۱	۴۹۲۵۴۰	۶۶۶۵
جمع	۴۶۰۰	۱۰۴۶۹	۳۲۶۳۳	۲۰۰۰۰۹۰	۲۹۳۹۵۸۰	۳۳۶۴۵۵

ماخذ : شرکت سهامی بخش کوردشیمایی و تولید سم منطقه کرمان واحد : مقدار : کیلو لیتر

* مقدار عدد

مبلغ هزار ریال

سال : ۱۳۷۲

۵ مقدار و بهای سهم توزیع شده در استان کرمان

نوع سهم / مساه	محلته كنهها		فارج كنهها		كته كنهها		علف كنهها	
	مقدار	مبلغ	مقدار	مبلغ	مقدار	مبلغ	مقدار	مبلغ
فروردین	۱۰۰۰۰	۱۲۰۲۹	—	—	—	—	—	—
اردیبهشت	۳۸۳۹۷	۳۰۳۵۶۰	۳۹۵	۸۹۳	۲۱۰	۲۰۰۹	۸۸۸	۱۹۳۶
خرداد	۱۰۱۵۱۰	۵۱۳۷۷۶	۹۷۵	۷۵۳۹	۱۰	۵۳	۱۱۱۷۲	۵۷۲۹۵
تیر	۲۳۸۹۲۰	۶۷۳۷۸۳	۵۷۶	۲۷۱۳	۱۰۶	۳۰۱	۱۹۸۳۰	۸۳۰۹۵
مرداد	۱۳۳۷۶۴	۵۰۳۴۹۷	۴۹۸۲	۹۸۶۲	۱۲۱۱	۷۷۶۳	۶۹۳۰	۲۶۴۴۴
شهریور	۱۰۷۲۸۰	۳۵۷۹۶۳	۵۲۳	۷۶۳	۲۲	۱۶۳	۸۳۰	۳۱۳۷
مهر	۱۶۹۲۳	۱۱۹۸۰۳	۱۳۳۵۰	۳۲۹۶	۴۰	۳۷۲	۴۵۲۰	۸۶۳۲
آبان	۱۰۸۲۶	۲۵۴۱۱	۳۰۰۰	۷۹۴۰	۵۰	۳۳۱۶	۴۵۲۰	۱۵۲۱۲
آذر	۱۸۶۲۲	۴۹۱۲۸	۱۲۹۴۵	۵۵۱۱۳	۵۲۵	۳۴۶	۱۸۲۷	۱۲۱۰۹
دی	۳۳۰۹۵	۹۲۵۷۸	۲۲۸۰	۷۴۹۸	۳۲۱۰	۶۶۳۵	۱۱۵۵۰	۵۷۵۷۳
بهمن	۱۳۶۶۸۰	۸۹۹۰۰	۱۵۶۰	۱۹۰۲	—	—	۱۳۹۷۰	۶۴۰۰۲
اسفند	۲۳۳۳۰۶	۴۶۲۶۸۶	۳۲۹۵	۱۰۱۸۳	۱۳۲۰	۶۳۷۹	۲۲۵۵۱	۹۳۱۵۵
جمع	۱۱۱۱۴۲۳	۳۲۰۳۱۱۷	۳۳۸۸۲	۱۰۷۷۱۶	۶۷۰۴	۲۷۳۳۸	۹۸۵۸۸	۲۲۳۶۱۰

مبلغ : واحد : مقدار : کلتر لیتر

تعداد : عدد

مبلغ : هزار ریال

سال : ۱۳۷۲

عدنکو دلبزرگی طرحهای (ملی، استانی و تبصره) اداره کل منابع طبیعی کرمان

۴۴

پیشرفت	مجموع کار		واحد کار	نام طرح پروژه	محل اجرای طرح
	مساحت عملیات انجام شده	مساحت عملیات مصوب			
۹۸	۱۲۶۹۳۳#۱۵۰۰۰۰	۱۵۰۰۰۰	هکتار	اصلاح مراتع (ملی) شامل:	سیرجان - شهر باهنک
۹۲	۳۲۰۲۵۰	۳۵۰۰۰۰	هکتار	تجهه طرحهای مروج داری	سطح استان
۹۰	۳۵۰	۵۰۰	هکتار	ممیزی و تسقی مراتع	سیرجان - شهر باهنک - بافت
۱۰۰	۲۰۰۰۰۰	۲۰۰۰۰۰	اصنه	تبدیل دیمزارهای کم بازده	سیرجان - مگار - برونسیر - سیرجان
۷۵	۶۰۰۰	۸۰۰۰	هکتار	تولیدبهای گلدانی و بهانگاری	سطح استان
۱۵۰	۳۵	۳۰	تن	کبه کاری و کشت مستقیم	ایستگاه کرمان
۱۰۰	۳۰۰۰۰	۳۰۰۰۰	هکتار	تولیدبهاگر و زیربن در ایستگاه	بافت
				لرغ مراتع	
۱۲۰	۳۶	۳۰	تن	طرح اصلاح واسهه مراتع عشایری (استانی) شامل:	سطح استان
۷۸	۷۵ هزار اصله ۱۵۰۰ هکتار	۷۵ هزار اصله ۵۵۰ هکتار	اصله هکتار	جمع آوری بلدر	سطح استان
۷۰	۲۰۰۰	۳۰۰۰	هکتار	تولیدبهای و بهانگاری	سطح استان
۱۰۰	۵۰۰۰	۵۰۰۰	هکتار	بلدر کاری و بلدریاشی	سطح استان
۱۰۰	۵	۵	مورد	لرغ مراتع	بافت
				برگزاری کلاس آموزشی	سطح استان
%۶۵	۱۳۰۰۰۰	۲۰۰۰۰۰	هکتار	طرح ذخیره نرولت آستان (استانی) شامل عملیات مکانیکی زیر:	
	۷۰۰۰۰	۱۰۰۰۰۰	هکتار	اصدات شیار با لاور	سطح استان
	۵۰۰۰۰	۷۰۰۰۰	هکتار	بی تیگ	سطح استان
	۱۰۰۰۰	۳۰۰۰۰	هکتار	پالکت	سطح استان

سوی عملیات بیولوژیکی بلدریاشی در مراتع دلازم

و عملیات بیولوژیکی بلدریاشی در مراتع دلازم

ناحده : اداره کل منابع طبیعی استان کرمان

سال : ۱۳۷۲

عملکرد فیزیکی طرحهای (ملی، استانی و بصیره) اداره کل منابع طبیعی کرمان

۴۴

پیشرفت	حجم کار		واحد کار	نام طرح پروژه	محل اجرای طرح
	سطح عملیات انجام شده	سطح عملیات مصوب			
۹۰	۱۳۷۲۰	۱۵۰۰۰	هکتار	شرح ثبت شن های روان (ملی) شامل عملیات : بهاکاری مالچپاشی	سطح استان
۲۰۰	۱۴۰۰	۸۰۰	هکتار	جمع آوری بذلر ناغ واسکمبیل	نرماشیر - بم
۲۳۵	۹۴۲	۲۰۰	تن	بذرپاشی و بذرکاری	سطح استان
۹۷	۷۷۳۰۰	۸۰۰۰۰	هکتار	اصدات جهاد اصلی و لرعی و زرمیم جهاد	نرماشیر
۸۰	۲۵	۳۰	کیلومتر	اصدات خزانه تولیدبهدیال ریشه ای ناغ جهت تامین بهال سال ۷۳	کرمان
—	۱۰	۲	هکتار	مراکت و آبیاری خزانه بهال ریشه ای ناغ و تامین بهال ریشه ای ناغ در سال ۷۲	کرمان
۱۰۰	۵	۵	هکتار	مراکت. حفاظت. لوف	سطح استان
٪۱۲۰	۱۲۰.۵۰۰	۱۰۰۰۰۰۰	هکتار		
۱۰۰	۱۴	۱۴	دستگاه	طرح راه اندازی تریلی ناگرهای حمل مایح (بصیره استانی حراثت غیرمترقبه سیل) طرح گیاهبزشکی (ملی) شامل: بررسی بیشک ناغ. بر گمروار نارون بر گمروار به. حویدگان ناغراز جمع آوری آلات و امراض مهم عاشقهای هوزبها استانها. سرخو طومی. آنبوزه	سطح استان
۷۸	۳	۷	مورد		سطح استان

مأخذ : اداره کل منابع طبیعی استان کرمان

سال : ۱۳۷۲

عملکرد فیزیکی طرحهای (ملی، استانی و تیمر) اداره کل منابع طبیعی کرمان

پیشرفت فیزیکی (درصد)	مسحوم کار			نام طرح پروژه	محل اجرای طرح
	سطح عملیات انجام شده	سطح عملیات مصوب			
۱۱۲	۱۸۰۰۰۰ مکار در زمان کوه سر ۱۷۲۰۰۰ مکار در بهار گذشته	۳۰۰۰۰۰	هکتار	طرح تفصیلی اجرایی در شمال کوه خیر یافت طرح تفصیلی اجرایی در چهار گنبد سیرجان	بافت سیرجان
۱۱۱	۳۴۲۶۷	۳۰۰۰۰۰	هکتار	تهیه طرح احیاء و بهره برداری آنروزه در شهر باک تهیه طرح احیاء و بهره برداری کثیر ادرابین و کرمان	شهر باک رابین - کرمان
۱۰۰	۱۲۰۰۰۰۰۰۰	۱۲۰۰۰۰۰۰۰	هکتار	طرح حفاظت و حمایت از سنگلها و مراتع (ملی)	سطح استان

مأخذ : اداره کل منابع طبیعی استان کرمان

سال : ۱۳۷۲

عملکرد فیزیکی طرحهای (ملی، استانی و بصره) اداره کل منابع طبیعی کرمان

۴۴

پیشرفت	مجموع کار		واحد کار	نام طرح پروژه	محل اجرای طرح
	سطح عملیات انجام شده	سطح عملیات صورت			
۲۱۰	۸۳۸۳۲۸	۳۹۱۰۰۰۰	هکتار	امور زمین طرح تفکیک اشغال و تقسیم مساحت (ملی) شامل دیزروزه: پروژه شماره ۱ مشتمل بر: تقسیم و شناسایی منابع ملی انتشار آگهی منابع ملی رای کمیسیون باصلاحیت قانونی صدور سند مالکیت نقشه برداری منابع ملی لایحه برداری مساحت	سطح استان سطح استان سطح استان سطح استان سطح استان سطح استان
۱۵۰	۸۸۴۵۹۴	۵۸۰۰۰۰۰	هکتار		
۹۵	۷۶۳۱۳۰	۸۰۰۰۰۰۰	هکتار		
—	۶۱۰۸۶۶	—	هکتار		
—	۱۰۲۰۳۷۲/۳۸۲	—	هکتار		
—	۱۳۱۰۰۰/۶۱۸	—	هکتار		
۱۰۳	۱۰۳۳۲۷۲	۹۹۶۷۴۵	هکتار	پروژه شماره ۲ (مهندسی) مشتمل بر: نقشه برداری منابع ملی و مساحت نظارت بر امور اراضیات ساحتهای مرکز استان و شهرستانها (به ۱۰ مورد شامل ۷ مورد اجدادی و ۳ مورد رنگمپلی).	سطح استان سطح استان
—	۱۰۰ - دسکگاه - ۲۲۵۰ - مریزج	—	دسکگاه - مریزج	واگذاری اراضی به طرحهای کشاورزی و صنعتی واگذاری از طریق کمیسیون ماده ۳۱ واگذاری از طریق کمیسیون ماده ۳۲ جمع کل واگذاری کمیسیونهای ۳۱ و ۳۲ جمع کل واگذاری کمیسیونهای ۳۱ و ۳۲ طرحهای دولتی از کل واگذاری کمیسیون ماده ۳۲	سطح استان سطح استان سطح استان سطح استان سطح استان
—	۵۹۶/۵۷۳۱	—	هکتار		
—	۶۹۱۵/۶۳۱۸	—	هکتار		
—	۷۵۱۲/۲۰۲۹	—	هکتار		
—	۶۵۵۸/۳۵۵	—	هکتار		
—	—	—	مورد		

مآخذ : اداره کل منابع طبیعی استان کرمان

سال : ۱۳۷۲

عسلکودینزکی طرحهای (ملی، استانی و تبصره) اداره کل منابع طبیعی کرمان

۴۴

پیشرفت	کار		واحد کار	نام طرح پروژه	محل اجرای طرح
	سطح عملیات انجام شده (درصد)	حجم مصوب			
۱۰۰	۲۰۰۰۰۰۰	۲۰۰۰۰۰۰	اصله	طرح تولیدبوم (استانی) شامل:	دهمگری بوم - کرمان - جیرفت
۱۰۰	۳۰۰۰۰۰۰	۳۰۰۰۰۰۰	اصله	نگهداری و مراقبت نهالهای یکساله و دروساله توزیع نهال سوزنی برگ زمین برگ	دهمگری بوم - کرمان - جیرفت
۱۳۹	۱۳۹۵۰۰۰	۱۰۰۰۰۰۰	اصله	تسطیح و آماده نمودن و کشت ۱۵ هکتار از اراضی نهالستانهای کرمان. جیرفت. بوم و دهمگری	سطح استان
۱۰۰	۱۵	۱۵	هکتار	نگهداری، آبیاری، و جین سله شکی و سازو باغچههای مرز و آفات و بیماریهای نهالستانهای استان	دهمگری بوم - کرمان
۱۰۰	۳۰	۳۰	هکتار	احداث ساختمان در نهالستان دهمگری و کرمان تهیه نهال گلخانه ای	جیرفت
۱۰۰	۱۳۵	۱۳۵	مترمربع	احداث ساختمان در نهالستان دهمگری و کرمان	سطح استان
۱۰۰	۸۰۰۰۰	۸۰۰۰۰	اصله	تجهیز نهال گلخانه ای	دهمگری - کرمان
۱۱۱	۲۰۰	۲۰۰	تن	احداث سطلزیربومی ذخیره کود	کرمان
شرح نگهداری بارکبار حقل کاربهای سوتی شامل:					
۱۰۰	۲۸	۲۸	هکتار	نگهداری، آبیاری، مراقبت و هرس درختان بارک جنگلی شهیدباهنر کرمان	کرمان
۱۰۰	۱	۱	دستگاه	تعمیر و بازسازی ساختمان مهمانسرای بارک تعمیر موتور بومب چاه	کرمان
۱۰۰	۱	۱	دستگاه	خرید و تعمیر لوزم بازی بارک کودک	کرمان
۱۰۰	۳۰۰	۳۰۰	عدد	تعمیر و نصب بیمکنهای بارک جنگلی آسفالت خیرین بارک	کرمان
۱۰۰	۳۰۰	۳۰۰	متر	جدول گذاری میدان اصلی بارک	کرمان
۱۰۰	۵۰۰۰	۵۰۰۰	اصله	بازگشت نهال سرور کج در قطعات بارک	کرمان

ناخذ : اداره کل منابع طبیعی استان کرمان

سال : ۱۳۷۲

عملکرد زیربکی طرحهای (ملی، استانی و بصره) اداره کل منابع طبیعی کرمان

۴۴

پیشرفت	مجموع کار		واحد کار	نام طرح پروژه	محل اجرای طرح
	سطح عملیات انجام شده	سطح عملیات مصوب			
۱۰۰۰	۳۰۰	۳۰۰	هکتار	طرح احداث پارک جنگلی محمدآباد مسکون	محمدآباد جیرفت
۱۰۰۰	۱۵	۱۵	هکتار	حفاظت جنگل طبیعی اطراف پارک	محمدآباد جیرفت
۱۰۰۰	۱۸۴	۱۸۴	متر مربع	مناظرت نگهداری پارک اعم از مرزبالت و آبپاری و غیره	محمدآباد جیرفت
۱۰۰۰	۵	۵	هکتار	احداث ساختمان آذاری در پارک	محمدآباد جیرفت
۱۰۰۰	۶۵۲۲	—	متر مکعب	کنت گزبه های مختلف در پارک به منظور آبیاری فضای سبز	محمدآباد جیرفت
۱۰۰۰	۱	۱	هکتار	تسطیح خیابان روشن ریزی	محمدآباد جیرفت
۱۰۰۰	۴۰	—	عدد	احداث پارک کورک و شن ریزی متوسطه آن	محمدآباد جیرفت
۱۰۰۰	۱۰۰۰	—	متر	نصب لیمکت و لیزازم بازی پارک کورک	محمدآباد جیرفت
۱۰۰۰	—	—	عدد	لوله کشی و انشعاب آب	محمدآباد جیرفت
۱۰۰۰	—	—	عدد	نصب تابلو اقصای پارک و سردر	محمدآباد جیرفت

مناخه : اداره کل منابع طبیعی استان کرمان

پیشرفت	مسحوم کار		واحد کار	نام طرح پروژه	محل اجرای طرح
	سطح عملیات انجام شده (درصد)	سطح عملیات مصوب			
۱۸۵	۲۵۰۰	۱۳۵۰	هکتار	کاشت بادام کوهی و بادام شیرین در استان 'رجسنگاری دولتی' نگهداری بادام کزبهای سورات لیل اجرای طرحهای مشترک مردمی شامل: ۱۸۰ مورود طرح گردو کاری ۲۲۰ مورود طرح بادام کاری ۵۰ مورود طرح صوبر کاری خرید بادام کوهی و بادام شیرین جهت کشت در مناطق مستعد استان	سطح استان سطح استان سطح استان
۱۰۰	۱۴۰۰	۱۴۰۰	هکتار	تفته برداری از عرصه عملیات جنگل کاری دولتی سورت طرحهای مشارکت مردمی تهیه شده در کمیته لای اداره کل منابع طبیعی کرمان	سطح استان
—	۱۸۰ مورود-۹۲/۵ هکتار	—	مورود هکتار	طرح بلندی تپت شن روان و سنگاری در برناشیرم	برناشیرم
—	۲۲۰ مورود-۳۱۹ هکتار	—	مورود هکتار	طرح بادام کاری در مناطق مختلف استان	دیگ رستم زاوور
—	۵۰ مورود-۱۰/۵ هکتار	—	مورود هکتار	طرح گردو کاری در مناطق مختلف استان	سطح استان
—	۷ تن	—	تن	طرح صوبر کاری در مناطق مختلف استان	سطح استان
—	۷ تن	—	تن	طرح حفاظتی واحیایی در مناطق مختلف استان	سطح استان
—	۲ مورود-۶۰۰ هکتار بلندی	—	مورود هکتار	طرح بلندی تپت شن روان و سنگاری در برناشیرم	برناشیرم
—	۲ مورود-۲۱۹ هکتار	—	مورود هکتار	طرح بادام کاری در مناطق مختلف استان	سطح استان
—	۱۸۰ مورود-۹۲/۵ هکتار	—	مورود هکتار	طرح گردو کاری در مناطق مختلف استان	سطح استان
—	۵۰ مورود-۱۰/۵ هکتار	—	مورود هکتار	طرح صوبر کاری در مناطق مختلف استان	سطح استان
—	۲ مورود-۶۰۰ هکتار	—	مورود هکتار	طرح حفاظتی واحیایی در مناطق مختلف استان	سطح استان

ملاحظه : اداره کل منابع طبیعی استان کرمان

سال : ۱۳۷۲

شماره پروانه تاسیس برده برداری گاو در بهار گوسفند زنده های صنعتی دارای پروانه تاسیس برده برداری

شهرستان	گاو دراری				گوسفنداری				
	پروانه تاسیس	تعداد	ظرفیت	پروانه بهره برداری	تعداد	ظرفیت	پروانه بهره برداری	تعداد	ظرفیت
پالمت	۵۰	۱	—	—	۴	۲۷۰۰۰	—	—	—
بردسیر	—	—	۵۰	—	۲	۱۰۰۰۰	۱	—	۳۰۰۰
اسم	۱۱۵	۲	—	—	۱	۵۰۰	—	—	—
جیرفت	—	—	—	—	۲	۴۵۰	—	—	—
رفسنجان	—	—	—	—	—	—	—	—	—
زرنج	۴۰	۱	۱۰۰۰	—	—	—	—	—	—
سیرجان	۳۵۰	۳	—	—	۱	۳۰۰	۱	—	۵۰۰
شهرناک	۵۰	۱	۵۰	—	—	—	—	—	—
کهنوج	—	—	—	—	—	—	—	—	—
کرمان	۲۰۰	۳	۵۰	—	—	—	—	—	—
جمع کل استان	۸۲۵	۱۳	۲۵۰	—	۱۲	۴۹۵۰	—	—	۸۰۰

واحد : رأس

منابع : جهاد سازندگی استان کرمان

صدرریزروانه - معاونت امور دام

سال : ۱۳۷۲

گزارش عملکرد دبروسلوز

۱۲

مساحت اماکن	تعداد دام	تعداد دام ماهه گویی		نتیجه آزمایش پروسلوز			تعداد دام سوگویی شده	تعداد دام بازدید شده	تعداد دامداری عمل شده	نوع دام
		R.0.7	S19	منفی	مشکوک	مثبت				
مساحت زمین شده (متر مربع)	کشتار شده	۶۲۰۳۱۳	—	۲۶۹۲۷	۵	۱۷۳۷	۲۸۶۶۹	۲۳۴۰۸۳	۲۲۸	گوسفند
—	۲۳	—	—	۲۸۷۹۱	۲۳	۵۶	۲۸۸۷۰	۳۹۳۹۹	۱۷۵۵	گاو
۹۳۶۵۰	۵۹	—	۱۹۰۲۷							

واحد : رأس

ماخذ : شبکه دامپزشکی استان کرمان

سال : ۱۳۷۲

گزارش عملکرد دمازوه بایجاری سل

۱۳

مساحت اماکن ضد عفونی شده	تعداد دامهای کشتار شده	نتیجه آزمایش		تعداد دامهای توزیر کولین شده	تعداد دامداریهای عمل شده
		منفی	مثبت		
(متر مربع)	کشتار شده	۲۷۲۷۱	۳	۲۷۲۷۴	۱۳۱۳
۲۹۵۰۰	۳				

ماخذ : شبکه دامپزشکی استان کرمان

سال : ۱۳۷۲

مناطق تحت مدیریت سازمان حفاظت محیط زیست در استان کرمان

تاریخ : ۱۴

نام پروژه تأسیس آب زراعی	بنامگاه حیات وحش		منطقه حفاظت شده		منطقه شکار ممنوع		منطقه آزاد	
	نام	مساحت به هکتار	نام	مساحت به هکتار	نام	مساحت به هکتار	نام	مساحت به هکتار
بافت	خیروروجون	۱۶۹۲۰۰	—	—	انجیرک	۱۲۰۰۰	حوزه بافت	۱۱۰۱۷۰۰
کهنوج	مهرویه	۷۰۰۰	—	—	—	—	حوزه کهنوج	۲۳۳۵۹۰۰
بردسیر	—	—	—	—	بیدویه	۷۵۰۰۰	حوزه بردسیر	۵۷۶۸۰۰
سیرجان	—	—	—	—	سیاه کوه	۴۵۰۰۰	حوزه سیرجان	۱۶۷۵۴۰۰
رفسنجان	—	—	—	—	کوه نوردو هیک	۲۲۵۰۰۰	حوزه رفسنجان	۵۹۶۸۰۰
سایر نقاط	—	—	—	—	—	—	سایر نقاط	۸۰۰۰۰۰۰۰ *
جمع	—	۱۷۶۲۰۰	—	—	—	۳۵۷۰۰۰	—	۱۳۱۸۶۶۰۰ *

واحد : هکتار

مراخذ : اداره کل حفاظت محیط زیست استان کرمان

* رقم تخمینی است.

سال : ۱۳۷۲

۱۲۵ درآمدهای حاصله اداره کل حفاظت محیط زیست استان کرمان

نوع درآمد	فروش کتاب و مجله	فروش بلیط بازدیدآموزه	فروش پروانه شکار و صید	صورتزبان وصولی از متخلفین	مبلغ
	۷۲۷۶۲	۳۰۷۰۰۰	۱۳۸۲۰۰	۹۰۷۵۰۰۰	

واحد : ریال

سال : ۱۳۷۲

۱۲۶ اهم فعالیتهای محیط انسانی در سال ۷۲- بررسی واحدهای تولیدی و صنعتی و آموزشی و مسکونی

نوع فعالیت	استعلام های واصله	موافقت با تأسیس	مخالفت با تأسیس	صدور اجازه بهره برداری	تعداد
	۱۵۱	۱۲۱	۱۹	۱۱	

واحد : مورد

سال : ۱۳۷۲

۱۲۷ فعالیتهای آزمایشگاه محیط زیست

نوع فعالیت	تعداد واحدهای تحت کنترل داریم	نمونه برداری از آب و فاضلاب	لاکترهای ششپای مورد آزمایش	دستگاه اندازه گیری مستر آلودگی هوا	تعداد
	۱۵	۳۰	۱۴	۲	

واحد : اداره کل حفاظت محیط زیست استان کرمان

۲۲۶ فعالیتهای انجام شده توسط سازمان کشاورزی بر نامه: تأمین آب سال ۱۳۷۲

کل	حجم		واحد کار	تعداد پروژه		نام پروژه تأمین آب زراعی
	تمام شده	نیمه تمام		تمام شده	نیمه تمام	
—	۴۰۰۰	—	متر	—	۱	۱- لایروبی و مرمت قنوات بافت ۴ رشته
۶	۲/۵	—	کیلومتر	۱	—	۲- احداث کانال شهداد
—	۱۰۰۰۰	—	متر	—	۱	۳- مرمت بند و کانال کثیث
—	۲۵۰	—	متر	—	۱	۴- مرمت کانال و ناگشی حسینیه بزم
—	۱۰	—	کیلومتر	—	۱	۵- احداث کانال رولونه گذاری سنگ گلیاف
—	۸	—	دهنه	—	۱	۶- کانال حاج کاکا بر دسیر (احداث بل)
—	۵۰۰۰	—	هکتار	—	۱	۷- مطالعه منطقه دشتاب

حجم کل		واحد کار	تعداد پروژه		نوع پروژه
تمام شده	نیمه تمام		تمام شده	نیمه تمام	
					الف- طرح افزایش عملکرد گندم آبی
—	۴۰۰۰	تن	—	۱	۱- پروژه افزایش عملکرد گندم آبی (بذر)
—	۵۰۰۰۰	هکتار	—	۱	۲- پروژه افزایش عملکرد گندم آبی (مکانیزاسیون)
—	۸۰۰۰	هکتار	—	۱	۳- پروژه افزایش عملکرد گندم آبی (مبارزه با علتهای هرز)
—	۷۰۰۰	هکتار	—	۱	۴- پروژه افزایش عملکرد گندم آبی (مبارزه با آفات سن گندمی)
					ب- طرح افزایش تولید دانه های روغنی
—	۱۰	تن	—	۱	۱- پروژه بهبود تهیه بذور گواهی شده
—	۳۰۰۰	هکتار	—	۱	۲- پروژه روشهای کاشت، داشت و برداشت
—	۴۶۰	نفر	—	۱	۳- پروژه آموزش و ترویج
۲	—	باب	—	۱	۴- پروژه ایجاد ساختمان و انبار
					ج- طرح افزایش تولید پنبه
—	۴۰۰	تن	—	۱	۱- پروژه بهبود کیفیت بذور گواهی شده
—	۳۰۰۰	تن	—	۱	۲- پروژه بهبود تصفیه و ش
—	۳۵۰۰	هکتار	—	۱	۳- پروژه بهبود روشهای کاشت، داشت و برداشت
—	۱۰	واحد	—	۱	۴- پروژه ایجاد گسترش شبکه های مبارزه با آفات
—	۱۰۰۰	هکتار	—	۱	۵- پروژه بررسی زمینه های توسعه کشت پنبه
					د- طرح بهزیاری علوفه
—	۲۵۰۰۰	هکتار	—	۱	۱- پروژه افزایش تولید محصول بونجه
—	۴۰۰۰	هکتار	—	۱	۲- پروژه افزایش تولید محصول ذرت دانه ای
—	۲۵۰۰۰	هکتار	—	۱	۳- پروژه افزایش تولید محصول جو
—	۲۵۰۰	هکتار	—	۱	۴- پروژه افزایش تولید محصول ذرت علوفه ای
—	۷۰۰	هکتار	—	۱	۵- پروژه افزایش تولید محصول اسپرس

ماخذ: سازمان کشاورزی استان کرمان

حجم کل		واحد کار	تعداد پروژه		نام پروژه بهبذاری
تمام شده	نیمه تمام		تمام شده	نیمه تمام	
					الف- طرح اصلاح و احیاء باغات میوه
—	۱۲۵۰۰	هکتار	—	۱	۱- پروژه مطالعه و ارزیابی باغات میوه
—	۷۰۰۰۰	اصله	—	۱	۲- پروژه تهیه و تولید نهال
—	۲۰۰۰	هکتار	—	۱	۳- پروژه اصلاح و جایگزینی باغات میوه
۵	۱۴	نفر	—	۱	۴- پروژه تأمین نیروهای انسانی و ادوات و تجهیزات
					ب- طرح احیاء و توسعه نخیلات
—	۹۸۰	اصله	—	۱	۱- پروژه احداث نخلستانهای نمونه
—	۲۶۰۰	اصله	—	۱	۲- پروژه احیاء نخلستانها
—	۱۰/۵	کیلومتر	—	۱	۳- پروژه آبرسانی

مأخذ : سازمان کشاورزی استان کرمان

حجم کل		واحد کار	تعداد پروژه		نام پروژه آموزش و ترویج
تمام شده	نیمه تمام		تمام شده	نیمه تمام	
۱۹۰	۴۹۵	مترمربع	۱	۳	کانون پرورش فکری کودکان و نوجوانان
—	۱۲۰	مترمربع	—	۱	احداث کارگاه آموزش فالیافی
۴۰	۸۶	هکتار	۳	—	ایجاد نواحی صنعتی
—	۱۲۶۹۵	نفرروز	—	۴	اجرای طرح بسیج سازندگی
—	۱۰۵۰۰	نفرروز	—	۱۱	آموزش روستائیان
—	۲۳۰۰۰	نفرروز	—	۱۱	آموزش ترویج
—	۶۰۰	نفر	—	۶	آموزش صنایع دستی

مأخذ : جهادسازندگی استان کرمان

۸۰ فعالتهای انجام شده توسط جهادسازندگی، برنامه، خدمات اجتماعی روستاها سال : ۱۳۷۲

حجم کل		واحد کار	تعداد پروژه		نام پروژه
تمام شده	نیمه تمام		تمام شده	نیمه تمام	
—	—	—	—	۲۷	عملیات دام و طیور
—	—	—	—	—	عملیات دام و طیور

مأخذ : جهادسازندگی استان کرمان

حجم کل		واحد کار	تعداد پروژه		نام پروژه آبخیزداری
تمام شده	نیمه تمام		تمام شده	نیمه تمام	
۱۳۰۰۰	۲۵۰۰	—	۲	۷	حفظ و احیاء اراضی
۳	—	—	۶	۱	مطالعه بخش و دفع سیلاب
—	۶۱۰۰	—	—	۲	احداث سد تغذیه ای
—	۳	—	—	۱۴	حفاظت آبخیزها
—	۳	—	—	۳	کانال انتقال آب

مآخذ: جهادسازندگی استان کرمان

حجم کل		واحد کار	تعداد پروژه		نام پروژه بهسازی روستا
تمام شده	نیمه تمام		تمام شده	نیمه تمام	
۷	۱۴	روستا	۷	۱۴	بهسازی محیط روستا
—	۸۱	روستا	—	۸۱	تأمین برق روستایی
۷۵۰	۱۰۹۲	متر مربع	۱	۱۸	تکمیل ساختمانهای مراکز جهادو اداری
۱	۱۴	باب	۱	۱۳	تکمیل مدارس

مآخذ: جهادسازندگی استان کرمان

فضل چهارم

سپایع و معاون

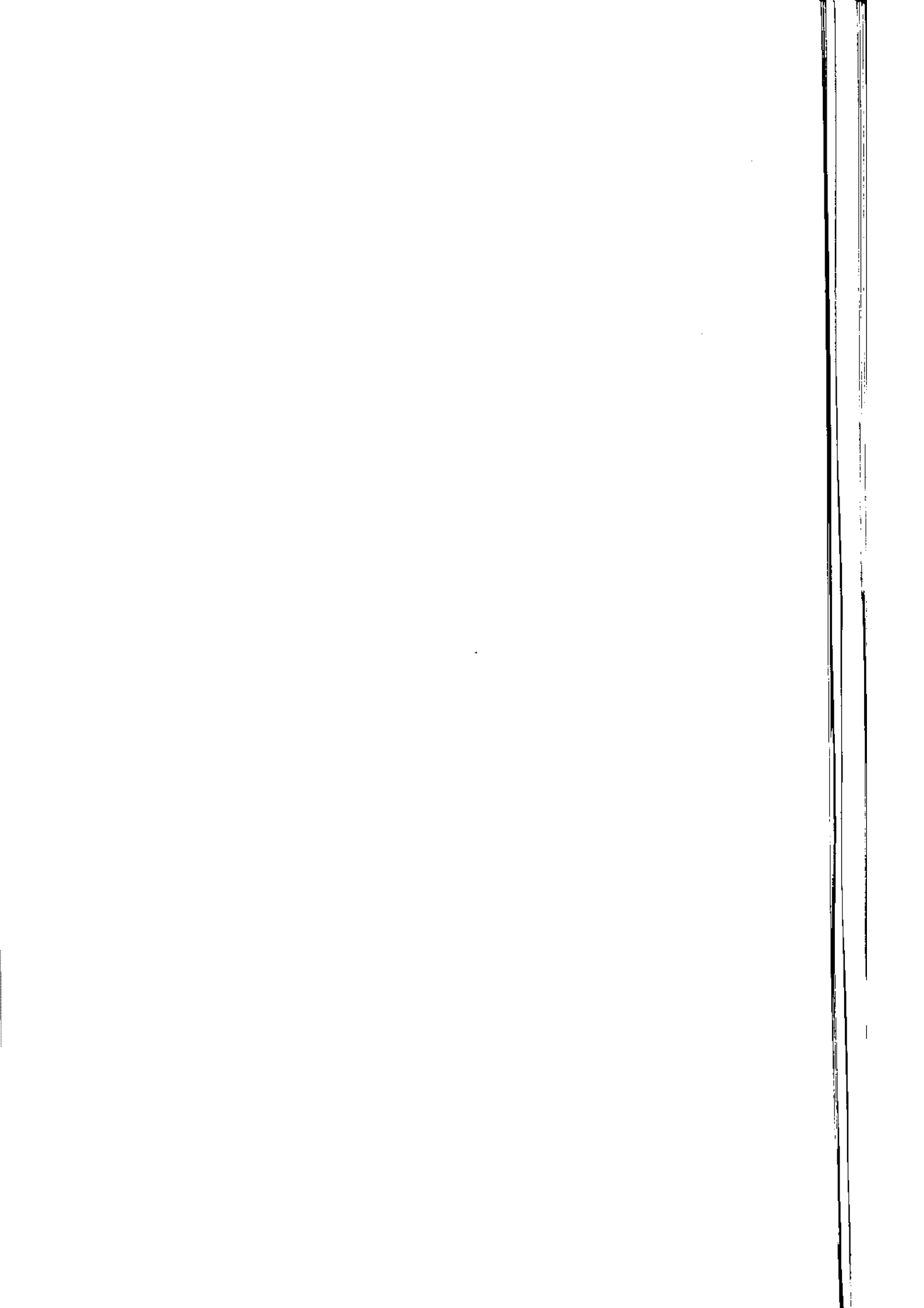

۸۳ مشخصات عمرمی کارگاههای صنایع دستی به تفکیک مناطق سال : ۱۳۷۲

نوع کارگاه			تعداد کارگاهها	مناطق
تولیدی آموزشی گلیم بافی	تولیدی خانگی	خدماتی		
—	۷۱۳	—	۷۱۳	بافت
—	۶۴۵	—	۶۴۵	سیرجان
—	۲۵	—	۲۵	حرجند
—	۱۹۲	—	۱۹۲	جیرفت
—	۶۵	—	۶۵	کرمان
—	۵۶	—	۵۶	خنمان
—	۲۳	—	۲۳	راور
—	۱۵	—	۱۵	راین
—	۱۷	—	۱۷	اندوهجرد
—	۲۳	—	۲۳	ساردوییه
—	۱۷۷۴	—	۱۷۷۴	کل استان

مأخذ : صنایع دستی استان کرمان

شهرستان	تعداد فروشگاه	تعداد کارکنان فروشگاه اداره (نفر)	تعداد کارکنان اداره (نفر)
بالت	۱	۱	۲
بردسیر	—	—	—
بیم	—	—	—
جیرفت	—	—	—
رفسنجان	—	—	—
زرنند	—	—	—
سیرجان	—	—	—
شهربابک	—	—	—
کرمان	۱	۲	۲۶
کهنوج	—	—	—
کل استان	۲	۳	۳۸

مأخذ : صنایع دستی استان کرمان

ارزش و مناطق تولید و تعداد صنعتگران تحت پوشش صنایع دستی استان کرمان سال : ۱۳۷۲ ۸۵

تعداد صنعتگران تحت پوشش	مناطق تولید	ارزش تولید/ریال	شرح
۱۳۸۳ نفر	سیرجان-بافت-حرجند	۱۸۳۹۸۴۷۶۰	گلیم شیریکی پیچ
۳۹۱ نفر	کرمان-خنامان-حرجند داور-اندوهجرد-جیرفت	۱۵۸۹۴۴۶۶۰	قالی وقالیچه
۱۷۷۳ نفر	—	۳۴۲۹۲۹۲۰	جمع

مأخذ : صنایع دستی استان کرمان

ارزش و مناطق خرید و تعداد صنعتگران تحت پوشش صنایع دستی استان کرمان سال : ۱۳۷۲ ۸۵

تعداد صنعتگران تحت پوشش	مناطق خرید	ارزش خرید/ریال	شرح خرید
۱۱۷	کرمان-رفسنجان	۲۷۵۳۶۳۸۶۸	پته ، مس ، قالی
—	—	—	ملتان حمیری، جرم رونقانی
۱۱۷	—	۲۷۵۳۶۳۸۶۸	جمع

مأخذ : صنایع دستی استان کرمان

خرید			فروش			ماه
جمع کل	مواد اولیه	خرید آزاد	جمع کل	عمده فروشی	فروشگاهی	
۳۸۷۹۸۱۷۱	—	۳۸۷۹۸۱۷۱	—	—	—	فروردین
۱۷۰۶۱۵۳۷	۳۱۵۰۰	۱۷۰۳۰۰۳۷	—	—	—	اردیبهشت
۷۵۳۵۹۹۵۵	—	۷۵۳۵۹۹۵۵	۲۵۵۳۲۱۷۵	۱۱۵۲۵۵۲۰	۱۳۰۰۸۶۵۵	خرداد
۷۷۲۳۰۰۰	—	۷۷۲۳۰۰۰	۳۹۷۲۱۵۳۷	۲۰۷۱۰۱۷	۳۷۶۷۱۵۲۰	تیر
۲۳۰۰۲۷۷۲	۳۱۶۹۵۰۰	۲۹۸۲۲۱۷۲	۱۸۷۱۶۱۹۷۱	۱۵۷۲۵۹۱۰۶	۲۹۹۰۲۸۶۵	مرداد
۳۷۲۵۱۳۰۳	۲۰۶۹۰۰۰۰	۱۶۷۶۱۳۰۳	۱۱۳۱۹۷۱۰	۱۶۲۷۱۳۰	۹۶۷۲۵۷۰	شهریور
۳۳۷۹۰۱۰۰	۷۷۹۶۰۰	۳۳۰۱۰۵۰۰	۲۲۲۰۱۰۵۰	۱۵۲۵۱۳۱۰	۶۹۲۹۶۳۰	مهر
۵۱۹۱۵۰۶	۲۷۹۲۶۰۱	۳۹۶۹۰۵	۳۲۲۳۷۵۳۵	۲۵۵۲۳۷۹۰	۷۶۹۲۷۲۵	آبان
۳۲۸۰۳۰۰	۳۰۵۲۰۰۰	۲۲۸۳۰۰	۷۳۹۳۶۷۶۵	۶۳۶۲۲۸۵۰	۱۰۲۹۳۹۱۵	آذر
۵۵۷۷۹۸۰	—	۵۵۷۷۹۸۰	۳۱۲۵۱۱۳۰	۳۳۶۲۲۷۰۵	۷۶۰۸۳۲۵	دی
۱۱۲۳۶۷۶۰	—	۱۱۲۳۶۷۶۰	۳۹۱۳۶۵۳۵	۲۹۵۲۰۱۶۰	۹۶۰۶۳۸۵	بهمن
۹۷۰۷۲۳۹۶	۶۷۶۷۵۹۱۱	۲۹۳۹۶۵۸۵	۱۳۷۶۹۳۱۸۹	۱۱۲۱۶۳۲۰۳	۲۵۵۲۹۹۸۶	اسفند
۳۷۵۵۵۶۹۸۰	۱۰۰۱۹۳۱۱۲	۲۷۵۳۶۳۸۶۸	۶۲۱۲۲۵۶۰۷	۳۵۲۲۸۸۹۰۱	۱۶۸۹۳۶۷۰۶	جمع

مأخذ : صنایع دستی استان کرمان

سال : ۱۳۷۲

۸۷ منقحات صنایع سلولزی و پنبه استان کرمان به تفکیک شهرستان

شهرستان	موانعهای امسرتی		دارای پروانه تأسیس		پروانه بهره برداری		شهرستان
	تعداد	کل سرمایه گذاری	تعداد کارکنان	کل سرمایه گذاری	تعداد	کل سرمایه گذاری	
کرمان	۳	۱۰۲۶/۳	۲۸	۳۲	۱	۹۱۱۳	۲۵۰
رلسرستان	۲	۳۶۳/۴	۲۰	—	—	—	—
سیرجان	—	—	—	—	—	—	—
بهرت	۱	۱۳۵	۵	—	—	—	—
اس	۲	۲۷۳	۲۲	—	—	—	—
بالت	۱	۸۷/۳	۷	—	—	—	—
پردیس	—	—	—	—	—	—	—
زرتک	—	—	—	—	—	—	—
کهنج	۱	۱۰۶	۱۲	—	—	—	—
شهرسک	—	—	—	—	—	—	—

منابع : مکتوبان و پان

مآخذ : اداره کل صنایع استان کرمان

سال : ۱۳۷۲

مشخصات صنایع طبیعی استان کرمان به تفکیک شهرستان

۸۸

شهرستان	مزارقیهای امسوی			دارای پروژه نامی			پروژه بهره برداری		
	تعداد	کل سرمایه گذاری	تعداد کارکنان	تعداد	کل سرمایه گذاری	تعداد کارکنان	تعداد	کل سرمایه گذاری	تعداد کارکنان
کرمان	۹	۱۱۹۳۵	۵۷۴	۲	۷۸۶۹	۴۳	۱	۸۰۵۵/۳	۶۰
رفسنجان	۳	۳۰۱۲/۶	۷۵	—	—	—	۱	۸۸۲	۶
میرجهان	۱	۲۶۵	۵	—	—	—	۱	۲۹۶۵۸	۷۳
بیرفت	۳	۱۰۳۳	۳۵	—	—	—	—	—	—
بالت	—	—	—	—	—	—	—	—	—
بردسیر	—	—	—	—	—	—	—	—	—
زاهد	۱	۱۰۵	۱۰	—	—	—	—	—	—
کهنوج	—	—	—	—	—	—	—	—	—
دهرستانک	۱	۱۰۶	۷	—	—	—	—	—	—

منابع : مکتوب زبان

مآخذ : اداره کل صنایع استان کرمان

سال : ۱۳۷۲

مشخصات صنایع نساجی زعفران استان کرمان به تفکیک شهرستان

۸۹

شهرستان	دارای پروانه تأسیس			پروانه بهره برداری		
	تعداد	کل سرمایه گذاری	تعداد کارکنان	تعداد	کل سرمایه گذاری	تعداد کارکنان
کرمان	۱۱	۱۲۹۵۸/۷	۳۳۳	۳	۱۶۶۰	۳۹
رفسنجان	۲	۲۸۶۱/۷	۱۹۶	۱	۱۸۸۷/۵	۲۶
میرجهان	۲	۵۵۷/۲	۲۱	—	—	—
مهرت	۱	۵۷	۱۱	—	—	—
اسم	—	—	—	—	—	—
پالان	—	—	—	—	—	—
بودست	—	—	—	—	—	—
زردک	—	—	—	—	—	—
کهنج	—	—	—	—	—	—
شهربابک	—	—	—	—	—	—

منابع : میلیون ریال

مآخذ : اداره کل صنایع استان کرمان

۱۱۱

سال : ۱۳۷۲

منشآت صنایع کابل نیروگاهی استان کرمان به تفکیک شهرستان

شهرستان	دارای پروانه ناموس		دارای پروانه ناموس		موتورهای امسولی		شهرستان
	تعداد	کل سرمایه گذاری	تعداد	کل سرمایه گذاری	تعداد	کل سرمایه گذاری	
کرمان	۱۸	۲۰۷۸	۲۷۹	۷۱/۲	۱	۲۷۹	کرمان
رفسمان	۹	۱۰۸۳	۱۱۱	۲۸۷	۲	۱۱۱	رفسمان
سیرجان	۳	۷۵۹/۷	۳۶	۳۰۹/۶	۱	۳۶	سیرجان
مهرک	۱	۸۰	۶	—	—	۶	مهرک
اسم	۱	۱۱۰/۵	۹	—	—	۹	اسم
پاکت	۲	۳۳۱۲/۲	۱۰۷	—	—	۱۰۷	پاکت
بردسیر	—	—	—	—	—	—	بردسیر
زرد	۲	۳۰۷/۳	۲۹	—	—	۲۹	زرد
کهنوج	۱	۱۶۳	۱۵	—	—	۱۵	کهنوج
دهرناک	۲	۲۵۰	۳۷	—	—	۳۷	دهرناک
تعداد کل	۴۳	۲۷۷۶	۴۳۵	۲۰۹۳/۶	۱۰	۴۳۵	
تعداد کل	۲۰	۸۲۹۸	۵	۷۱/۲	۱	۲۷۹	

منابع : مپوین ریان

مآخذ : اداره کل صنایع استان کرمان

سال : ۱۳۷۲

مشخصات صنایع غذایی و دارویی استان کرمان به تفکیک شهرستان

۹۱

شهرستان	دارای پروانه تأسیس			مراقبت‌های اصولی			شهرستان
	تعداد	تعداد کارکنان	کل سرمایه گذاری	تعداد	تعداد کارکنان	کل سرمایه گذاری	
کرمان	۹	۳۱۵۱۸	۳۱۵۱۸	۹	۳۱۵۱۸	۳۱۵۱۸	کرمان
رستمخان	۹	۷۸۸۹	۷۸۸۹	۹	۷۸۸۹	۷۸۸۹	رستمخان
سیرجان	۱۱۰	۳۰۶۰/۳	۳۰۶۰/۳	۱۱۰	۳۰۶۰/۳	۳۰۶۰/۳	سیرجان
جیرفت	۵	۲۲۳۶/۳	۲۲۳۶/۳	۵	۲۲۳۶/۳	۲۲۳۶/۳	جیرفت
بافق	۲	۱۸۰۳	۱۸۰۳	۲	۱۸۰۳	۱۸۰۳	بافق
بردسیر	۲	۳۶۸/۲	۳۶۸/۲	۲	۳۶۸/۲	۳۶۸/۲	بردسیر
زاهد	۲	۸۱۹	۸۱۹	۲	۸۱۹	۸۱۹	زاهد
کهنوج	۵	۲۰۲۷/۳	۲۰۲۷/۳	۵	۲۰۲۷/۳	۲۰۲۷/۳	کهنوج
خهرپایک	۲	۲۳۵۲	۲۳۵۲	۲	۲۳۵۲	۲۳۵۲	خهرپایک
مستادکارکنان	۲۷	۲۳۸۳	۲۳۸۳	۲۷	۲۳۸۳	۲۳۸۳	مستادکارکنان
کل سرمایه گذاری	۲۹۵/۷	۲۹۵/۷	۲۹۵/۷	۲۹۵/۷	۲۹۵/۷	۲۹۵/۷	کل سرمایه گذاری
تعداد	۲	۹۲	۹۲	۲	۹۲	۹۲	تعداد
تعداد کارکنان	۱	۲۵	۲۵	۱	۲۵	۲۵	تعداد کارکنان
کل سرمایه گذاری	۲۲۲۵/۲	۲۲۲۵/۲	۲۲۲۵/۲	۲۲۲۵/۲	۲۲۲۵/۲	۲۲۲۵/۲	کل سرمایه گذاری
تعداد	۱	۲۳	۲۳	۱	۲۳	۲۳	تعداد
تعداد کارکنان	۱	۲۳	۲۳	۱	۲۳	۲۳	تعداد کارکنان
کل سرمایه گذاری	۲۰۲۲/۶	۲۰۲۲/۶	۲۰۲۲/۶	۲۰۲۲/۶	۲۰۲۲/۶	۲۰۲۲/۶	کل سرمایه گذاری
تعداد	۱	۲۳	۲۳	۱	۲۳	۲۳	تعداد
تعداد کارکنان	۱	۲۳	۲۳	۱	۲۳	۲۳	تعداد کارکنان
کل سرمایه گذاری	۲۰۲۲/۶	۲۰۲۲/۶	۲۰۲۲/۶	۲۰۲۲/۶	۲۰۲۲/۶	۲۰۲۲/۶	کل سرمایه گذاری
تعداد	۱	۲۳	۲۳	۱	۲۳	۲۳	تعداد
تعداد کارکنان	۱	۲۳	۲۳	۱	۲۳	۲۳	تعداد کارکنان
کل سرمایه گذاری	۲۰۲۲/۶	۲۰۲۲/۶	۲۰۲۲/۶	۲۰۲۲/۶	۲۰۲۲/۶	۲۰۲۲/۶	کل سرمایه گذاری

منابع : مکتوبان ریمان

منابع : اداره کل صنایع استان کرمان

سال : ۱۳۷۲

مشخصات صنایع انرژی و برق الکترودیک استان کرمان به تفکیک شهرستان

۹۲

شهرستان	درازی پروانه نامی		درازی پروانه بهره برداری		شهرستان
	تعداد	کل سرمایه گذاری	تعداد	کل سرمایه گذاری	
کرمان	۸	۱۷۲۵/۳	۲	۱۳۹۶۵	کرمان
رلسنجان	۳	۴۰۱۸	۵	—	—
سیرجان	—	—	—	—	—
تیرت	—	—	—	—	—
م۱	—	—	—	—	—
پاک	—	—	—	—	—
پروفسور	—	—	—	—	—
زرند	—	—	—	—	—
کهنج	—	—	—	—	—
نهرپاک	—	—	۱	۲۷۲	۱۱

منابع : مکتوب ریال

مانند : اداره کل صنایع استان کرمان

ماه	موجودی از ماههای گذشته		تولید	
	معمولی	ضدسوفات	معمولی	ضدسوفات
فروردین	—	۲۰۹۹۹	۲۳۵۶۶	۱۵۲۸۳
اردیبهشت	۲۲۸۳	۹۶۳۵	۳۶۹۹۸	۵۲۹۷۱
خرداد	۵۲۸۱	۱۰۴۰۰	۲۸۳۱۸	۲۷۴۹۹
تیر	۵۹۶۴	۱۲۸۱۰	۲۶۶۸۵	۳۲۴۰۱
مرداد	۶۶۴۰	۱۲۷۳۵	۲۵۹۹۱	۳۴۰۲۳
شهریور	۳۰۲۵	۱۰۶۵۱	۲۹۹۲۵	۴۷۷۴۲
مهر	۲۷۵۰	۹۲۲۷	۲۴۸۹۲	۵۱۱۹۱
آبان	۳۲۵۰	۱۱۰۶۴	۲۵۰۱۲	۶۸۴۴۸
آذر	۳۷۲۵	۱۲۶۲۹	۳۷۸۷۷	۷۳۷۸۸
دی	۶۲۵۰	۱۹۰۹۲	۲۳۵۳۷	۵۶۲۸۶
بهمن	۴۱۵۰	۱۴۰۰۳	۲۵۱۶۰	۴۶۰۰۱
اسفند	۳۵۰۰	۸۵۳۳	۳۳۹۸۳	۴۹۶۷۳
جمع کل	۴۸۸۱۸	۱۵۱۷۷۸	۳۶۱۹۴۴	۵۵۵۳۰۶

مأخذ: شرکت سیمان کرمان

۹۴ عملکرد تحویل کارخانه سیمان کرمان در ماههای مختلف سال : ۱۳۷۲

کلیکر	مازاد		تحویل		ماه
	معمولی	ضدسولفات	معمولی	ضدسولفات	
۸۳۸۸۷	۴۲۸۳	۹۶۳۵	۲۶۶۴۷	۳۹۲۸۳	فروردین
۸۲۱۲۶	۵۲۸۱	۱۰۴۰۰	۵۲۲۰۶	۳۶۰۰۰	اردیبهشت
۵۲۸۸۲	۵۹۶۴	۱۲۸۱۰	۲۵۰۸۹	۲۷۶۳۵	خرداد
۴۷۰۹۱	۶۶۴۰	۱۲۷۳۵	۳۲۴۷۶	۲۶۰۰۹	تیر
۶۹۱۶۴	۳۰۲۵	۱۰۶۵۱	۳۶۱۰۷	۲۹۶۰۶	مرداد
۵۰۵۵۳	۲۷۵۰	۹۲۲۷	۴۹۱۶۶	۳۰۲۰۰	شهریور
۶۶۹۵۴	۳۲۵۰	۱۱۰۶۴	۴۹۳۵۴	۲۴۳۹۲	مهر
۵۵۵۰۴	۳۷۲۵	۱۲۶۲۹	۶۶۸۸۱	۲۴۵۳۹	آبان
۴۷۷۸۱	۶۲۵۰	۱۹۰۹۲	۶۷۳۲۵	۳۵۳۵۲	آذر
۶۱۹۱۲	۴۱۵۰	۱۴۰۰۳	۶۱۳۷۵	۲۵۶۳۷	دی
۴۸۶۸۵	۳۵۰۰	۸۵۳۳	۵۱۴۷۱	۲۵۸۱۰	بهمن
۲۶۳۳۰	۳۲۰۰	۱۰۶۱۴	۴۷۵۹۲	۳۴۲۸۳	اسفند
۶۹۲۸۶۹	۵۲۰۱۸	۱۴۱۳۹۳	۵۶۵۶۸۹	۳۵۸۷۴۶	جمع کل

مأخذ : شرکت سیمان کرمان

تعداد کارکنان	وضع معدن	نوع مالکیت	محل معدن	ماده معدنی	نام معدن
۶	فعال	خصوصی	منوجان	سنگ آهک	آهک منوجان
۱۱	فعال	دولتی	رلسنجان	سنگ آهک	آهک پیرفوجون
۱۲	فعال	خصوصی	رلسنجان	سنگ آهک	آهک استخرویه شرقی
۵	فعال	خصوصی	رلسنجان	سنگ آهک	آهک استخرویه غربی
۷	فعال	دولتی	کرمان	سنگ آهک	مواد اولیه کارخانه سیمان
۲	فعال	دولتی	کرمان	سیلیس	سیلیس شهرزاد
۱۵	فعال	خصوصی	شهربابک	ماسه سیلیس	ماسه سیلیسی شهربابک
۲	فعال	خصوصی	رلسنجان	گچ آهکی	گچ کبوترخان
۷	فعال	خصوصی	زرند	گچ خاکی	گچ هشتادزار
—	غیرفعال	خصوصی	کرمان	گچ خاکی	گچ کریم آباد انبیل
۹	فعال	خصوصی	سیرجان	گچ خاکی	گچ زیندآباد سیرجان
—	غیرفعال	خصوصی	کرمان	گچ خاکی	گچ استخرویه
۳	فعال	خصوصی	کرمان	گچ خاکی	گچ حجت آباد
۲	فعال	خصوصی	کرمان	گچ خاکی	گچ امیرآباد جویبار
۷	فعال	تعاونی	بالت	سنگ چینی	سلفیدخانی شرقی
۸	فعال	تعاونی	بالت	سنگ چینی	سلفیدخانی غربی
۱۲	فعال	تعاونی	سیرجان	سنگ چینی	چینی سیاه سیرجان
۸	فعال	خصوصی	سیرجان	نمک طعام	نمک طعام سیرجان
۸	فعال	خصوصی	شهداد	نمک طعام	نمک لوت شهداد
۱۰	فعال	تعاونی	کرمان	سنگ مرمریت	مرمریت خاتم
—	غیرفعال	تعاونی	کرمان	سنگ مرمریت	مرمریت چشمه شیردوش
—	غیرفعال	خصوصی	کرمان	سنگ مرمریت	مرمریت گزگین
—	غیرفعال	تعاونی	کرمان	سنگ مرمریت	مرمریت سرآسیاب شش

مأخذ : اداره کل معادن و فلزات استان کرمان

تعداد کارکنان	وضع معدن	نوع مالکیت	محل معدن	ماده معدنی	نام معدن
۴	فعال	دولتی	کرمان	گچ سفید	گچ سفیده شاربالا
—	غیر فعال	خصوصی	زرنند	گچ سفید	گچ سفید کفتارویه
۲	فعال	خصوصی	زرنند	گچ شوره	گچ شوره دهنزویه
۸	فعال	تعارنی	رلسنجان	سنگ مرمر	مرمر گوری
—	غیر فعال	تعارنی	رلسنجان	سنگ مرمر	مرمره پشته
۱۶	فعال	تعارنی	سیرجان	سنگ مرمر	مرمر اسفندزده مریم
۱۲	غیر فعال	خصوصی	بم	سنگ مرمر	مرمره رستم
۳۳	فعال	خصوصی	سیرجان	سنگ مرمر	مرمر تنگویه
—	غیر فعال	خصوصی	راین	سنگ مرمر	مرمر قلعه حسنعلی
۷	فعال	دولتی	راین	سنگ مرمر	مرمر گدارسیاه راین
—	غیر فعال	خصوصی	رلسنجان	سنگ مرمر	مرمر حسین آبادراویز
—	غیر فعال	خصوصی	سیرجان	سنگ مرمر	مرمر حوض سبز
—	غیر فعال	خصوصی	رلسنجان	سنگ مرمر	مرمر رشکان
—	غیر فعال	خصوصی	بم	سنگ مرمر	مرمر سروستان
—	غیر فعال	خصوصی	سیرجان	سنگ مرمر	مرمر گزویه
—	غیر فعال	خصوصی	بردسیر	سنگ مرمر	مرمر درج سرج
—	غیر فعال	خصوصی	رلسنجان	سنگ مرمر	مرمر کت حسنو
۱۸	فعال	تعارنی	سیرجان	سنگ چینی	چینی سفید سیرجان
۱۵	فعال	خصوصی	بافت	سنگ چینی	قادر آباد بافت
۱۰	فعال	خصوصی	بافت	سنگ چینی	زرآب بافت
—	غیر فعال	تعارنی	بافت	سنگ چینی	سیدعلی موسی
۲۷	فعال	خصوصی	بافت	سنگ چینی	آبشویه
—	فعال	دولتی	زرنند	ذغال سنگ	ذغال سنگ داربیدخون

مأخذ : اداره کل معادن و فلزات استان کرمان

تعداد کارکنان	وضع معدن	نوع مالکیت	محل معدن	ماده معدنی	نام معدن
۲۶	فعال	تعارفی	راین	سولفات سدیم	سولفات سدیم راین
۸	فعال	خصوصی	کرمان	گچ	گچ کره پابه
—	غیر فعال	خصوصی	زرند	گچ	گچ چامر
—	غیر فعال	خصوصی	کرمان	گچ	گچ بندوالی آباد
—	غیر فعال	خصوصی	زرند	گچ	گیک
۷	فعال	دولتی	سیرجان	دولومیت	دولومیت سیرجان
—	غیر فعال	خصوصی	بسم	آهک	آهک ابارق بسم
—	غیر فعال	خصوصی	زرند	گچ	گچ باب تنگل
—	غیر فعال	تعارفی	جیرفت	سنگ چینی	چینی باغ بوج
—	غیر فعال	خصوصی	کرمان	گچ سفید	گچ اسحاق آباد
—	غیر فعال	تعارفی	بسم	سنگ مرمر	مرمر آب باریک
—	غیر فعال	دولتی	کرمان	سنگ مرمریت	مرمریت سعیدی
—	غیر فعال	تعارفی	کرمان	سنگ مرمریت	مرمریت دخمه
—	غیر فعال	خصوصی	سیرجان	سنگ مرمریت	مرمریت بلورد
—	غیر فعال	خصوصی	زرند	سنگ آهک	آهک قلعه دختر شرقی
—	غیر فعال	خصوصی	زرند	سنگ آهک	آهک قلعه دختر غربی

مأخذ : اداره کل معادن و فلزات استان کرمان

تعداد کارکنان	وضع معدن	نوع مالکیت	محل معدن	ماده معدنی	نام معدن
—	غیر فعال	خصوصی	رفسنجان	سنگ آهک	آهک داوران
۲۸	فعال	دولتی	کرمان	سنگ آهک	آهک باب کمال
۵	فعال	خصوصی	کرمان	سنگ آهک	آهک جاده زرند
—	غیر فعال	خصوصی	کرمان	سنگ آهک	آهک زنگی آباد
۱۰۵۰۰	فعال	دولتی	زرند	ذغال سنگ	ذغال سنگ
—	فعال	خصوصی	رفسنجان	پوکه معدنی	پوکه معدنی
۱۷	فعال	دولتی	رفسنجان	باریت	باریت خنمان
—	غیر فعال	خصوصی	جیرفت	سنگ آهک	آهک شورر
۱۳	فعال	خصوصی	سیرجان	سنگ آهک	آهک کوه تنبور
—	فعال	—	بافت	سنگ چینی	سنگ چینی چاه ناران
۵	فعال	—	سیرجان	سنگ چینی	سنگ چینی ترانشه
—	فعال	—	—	سنگ چینی	سنگ چینی چاه باغ
—	فعال	—	—	سنگ آهک	آهک باغ ملک
۴	فعال	—	جیرفت	مرمر	مرمر زارین جیرفت
—	فعال	—	بافت	سنگ چینی	سنگ چینی کوه زرد
—	فعال	—	—	سیلیس	سیلیس ده تک
—	فعال	—	—	گچ	گچ ده گزرو
—	فعال	—	زرند	گچ	گچ قوام آباد

مأخذ : اداره کل معادن و فلزات استان کرمان

فضلِ خیم

بازرگانی

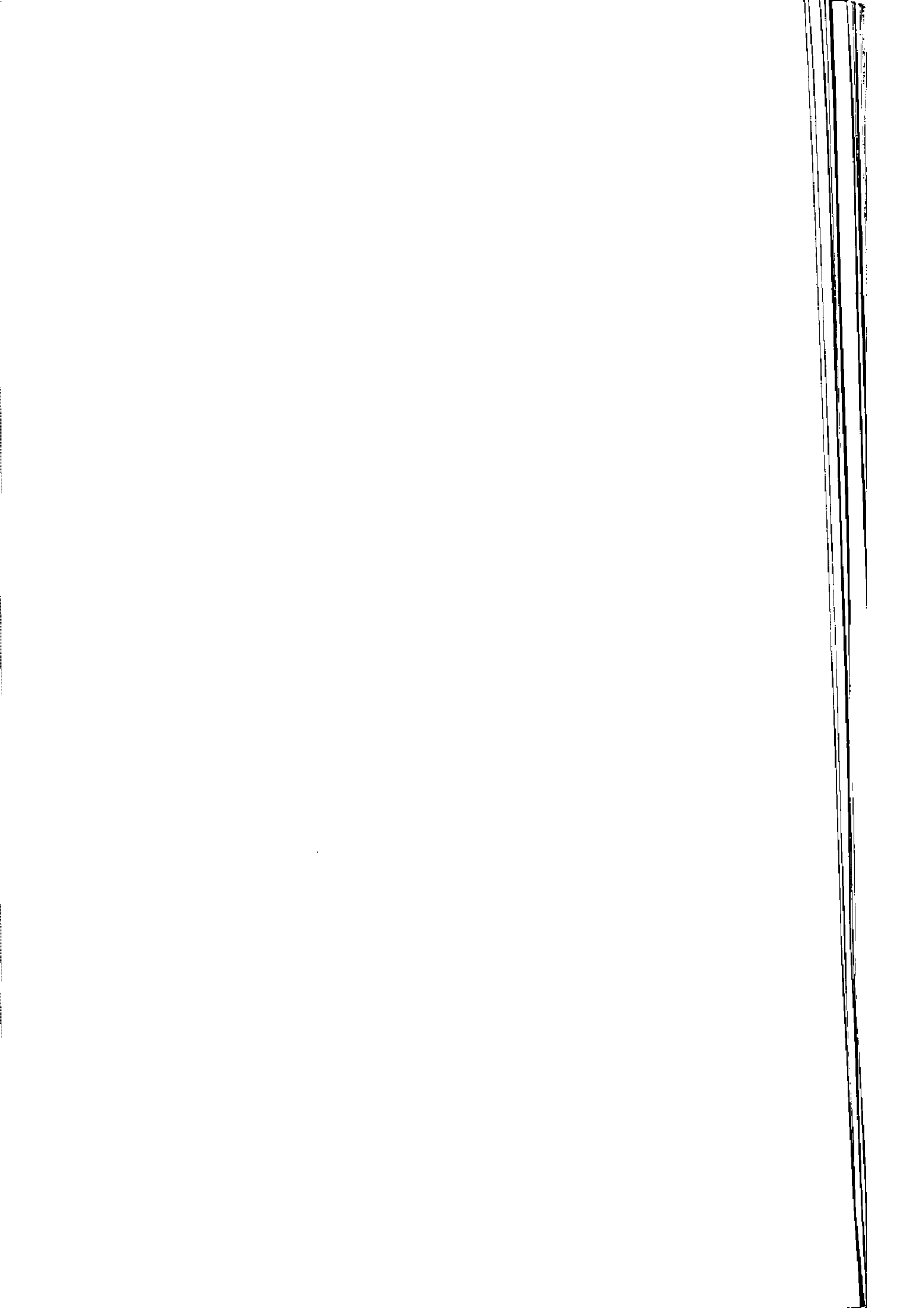

تعداد کارکنان	وضع معدن	نوع مالکیت	محل معدن	ماده معدنی	نام معدن
۵۶۸۵	فعال	دولتی	رلسنجان	مس	مس سرچشمه
۶۲۰	فعال	دولتی	بافت	کرومیت	کرومیت اسفندقه
۵۰۰۰ *	فعال	دولتی	گل گهر میرجان	سنگ آهن	مجموع گل گهر
—	—	—	کرمان	سنگ آهن	آهن گردارو
۱۰۵۰۰	فعال	دولتی	زرنند	ذغالسنگ	ذغالسنگ

مأخذ : اداره کل معادن و فلزات استان کرمان

* رقم مربوط به سال ۷۱ می باشد.

شرح			۱۳۷۰	۱۳۷۱	۱۳۷۲
موجودی گندم داخلی و خارجی در آغاز سال			۸,۸۳۴,۱۳۱	۶,۲۲۳,۲۳۹	۱۳,۱۰۰,۰۰۰
کل واردات گندم خارجی به استان در طی سال			۹۶,۵۸۲,۴۹۰	۱۳۰,۰۰۰,۰۲۳	۱۷۸,۲۰۳,۹۲۸
کل واردات گندم محل به سیلو و انبارهای استان			۴۳,۷۵۶,۰۰۰	۶۰,۶۷۹,۰۰۰	۸۴,۵۷۲,۳۹۹
صادرات و فروش گندم اعم از خارجی یا محلی به			۱۳۳,۹۴۹,۳۰۲	۱۸۳,۷۹۲,۴۷۶	۲۰۹,۶۶۶,۶۶۸
کارخانجات و غیره در سطح استان			—	—	—
صادرات گندم به خارج از استان			—	—	۳۲,۹۸۶,۵۰۰
موجودی گندم (خارجی و محلی) در پایان سال			۶,۲۲۳,۲۳۹	۱۳,۱۰۰,۰۰۰	۲۳,۲۲۳,۱۵۹

مأخذ : اداره کل غله استان کرمان

واحد : کیلوگرم

سیلو روباز		سیلو		شهرستان
ظرفیت	تعداد	ظرفیت	تعداد	
۲۰۰,۰۰۰	۱	۱۰۸,۰۰۰	۲	شهرستان کرمان
—	—	۲۷,۵۰۰	۱	شهرستان جیرفت
۲۰۰,۰۰۰	۱	۱۳۵,۵۰۰	۳	جمع کل در استان

مأخذ : اداره کل غله استان کرمان

واحد : تن

۱۳۷۲		نوع کالا
وزن کیلوگرم	ارزش هزارریال	
۴۷۰۰۰	۲۵۸۵۰۸	اتومبیل سواری ، وانت ، کامیون ، لودر ، لیفتراک ، مینی بوس
۲۰۰۶۱۱۷	۸۷۷۲۳۶	ماشین آلات تولید آجر سقفی ، تهیه موکت خط تولید کاشی سنگ ، بسته بندی نمک ، دروگر ، علف بر ، ریسنده گی تکمیل و شستشوی پارچه ، رینگ و کاردینگ
۱۰۲۵۸۲	۴۹۴۳۰۶	تجهیزات و لوازم پست فشارقوی ، لوازم و اتصالات کل برق ، استانهای خط ۲۳ کیلوولت
۱۵۹۲۲۵	۱۰۰۴۸۵۰	تجهیزات و لوازم سنگ شکن آسیاب خشک هیدورالکتریک ، سدجیرفت ، گریکین ، میکسر ، لوازم یدکی ، فیشرها سازی
۱۶۱۶۱۳	۱۸۶۳۲	الیاف پلی پروپیلین
۶۴۱۲۶	۲۰۶۹۰۱	لامتیک کامیون خاکبرداری
۵۰۱۸۵	۱۵۳۹۲	لوله و تلمبه خلا
۲۰۳۵۰	۳۹۹۸۷	خاک نسوز ، ورق نسوز ، کوبه چدنی
۱۵۶۱۱	۶۳۲۳۲	سیستم اعلام و اطفاء حریق و لوازم یدکی مربوط
۸۳۰۰	۱۵۳۸۶۳	اتوی بخار اتوماتیک
۴۸۶۲	۷۵۶۵۷	فیچی باغبانی
۷۹۲	۵۹۱۲۶	ویدئویخش

مأخذ : اداره گمرک استان کرمان

۱۳۷۲		نوع کالا
وزن کیلوگرم	ارزش هزارریال	
۶۷۰۰۰۰۰۰	۳۰۱۳۶۹۶۶	پسته و مغزیسته
۶۴۱۰۰۰	۳۵۰۸۲	خرما
۲۷۴۸۰۰۰	۵۶۵۰۸۷	محصولات ساخته شده از مس و برنج
۶۱۰۰۰	۳۳۶۹	انجیر
۵۷۰۰۰۰	۶۳۴۸	مرکبات
۱۰۰۰۰	۵۸	مواد غذایی
۲۰۰۰۰	۹۴۹	ماشین آلات صنعتی
۴۰۰۰	۶۳۲	تراکتور
۱۰۰۰	۱۰۸	بیسکویت و شیرینی
۵۰۰۰	۱۳۷۳	مغز بادام

مأخذ : اداره گمرک استان کرمان

ارزش ، ریال			مقدار ، کیلو			شهرستان
شکر	قند	جمع	شکر	قند	جمع	
۲۲,۰۱۳,۳۵۸	۲۶,۱۱۵,۵۶۲	۴۸,۱۲۸,۹۲۰	۷۲۸,۸۳۶	۸۲۹,۶۳۳	۱,۵۵۸,۴۶۹	بالت
۱۳,۰۱۸,۵۰۰	۸,۸۵۲,۷۲۳	۲۱,۸۷۱,۲۲۳	۳۰۰,۱۰۰	۲۹۷,۵۶۷	۵۹۷,۶۶۷	بردسیر
۳۷,۸۹۷,۰۶۳	۶۹,۲۰۶,۰۳۱	۱۰۷,۱۰۳,۱۰۲	۱,۲۷۰,۵۱۶	۱,۲۹۸,۷۳۰	۲,۵۶۹,۲۴۶	بم
۷۱,۷۹۲,۷۰۲	۲۶,۳۲۲,۳۸۳	۹۸,۱۱۵,۰۸۵	۱,۵۱۶,۰۶۹	۱,۶۷۱,۰۹۳	۳,۱۸۷,۱۶۲	جیرفت
۵۱,۲۳۶,۸۴۵	۳۶,۶۵۹,۶۱۱	۸۷,۸۹۶,۴۵۶	۱,۱۹۱,۰۵۲	۱,۱۱۶,۷۵۸	۲,۳۰۷,۸۱۰	رفسنجان
۳,۹۵۱,۶۹۲	۲۱,۰۹۳,۹۸۵	۲۵,۰۴۵,۶۷۷	۷۲۰,۱۸۳	۶۵۷,۳۰۷	۱,۳۷۷,۵۹۰	زرنج
۴,۹۱۲,۶۲۳	۳۹,۲۱۳,۷۲۵	۴۴,۱۲۶,۳۴۸	۱,۰۶۵,۸۹۵	۱,۱۱۲,۱۲۸	۲,۱۷۸,۰۲۳	میرجان
۱۸,۳۲۸,۳۲۵	۱۰,۶۶۵,۵۵۹	۲۸,۹۹۳,۸۸۴	۳۶۰,۳۷۵	۳۵۳,۵۹۷	۷۱۳,۹۷۲	شهربابک
۸۶۷,۱۱۷,۷۵۱	۱۹۱,۷۵۹,۸۲۸	۱,۰۵۸,۸۷۷,۵۷۹	۵,۶۶۹,۳۰۳	۳,۵۱۱,۳۸۸	۹,۱۸۰,۶۹۱	کرمان
۵۸,۳۹۸,۵۶۵	۳۲,۳۶۵,۲۳۱	۹۰,۷۶۳,۷۹۶	۱,۲۱۱,۰۹۰	۱,۳۳۰,۳۱۸	۲,۵۴۱,۴۰۸	کهنوج
۱,۲۰۳,۹۵۳,۹۲۲	۲۸۷,۲۶۲,۹۱۱	۱,۴۹۱,۲۱۷,۸۳۳	۱۲,۰۲۲,۳۳۱	۱۲,۳۷۸,۷۵۰	۲۴,۴۰۱,۰۸۱	جمع کل

ماخذ : اداره کل قند و شکر استان کرمان

۳ • مقدار و ارزش قند و شکر توزیع شده به تفکیک ماه در استان کرمان سال : ۱۳۷۲

ارزش ، ریال			مقدار ، کیلو			ماه
شکر	قند	جمع	شکر	قند	جمع	
۲۸۲۹۷۰۱۱	۲۷۵۸۲۹۶۷	۷۵۸۷۹۹۷۸	۸۷۰۲۴۲	۸۶۸۹۳۰	۱۷۳۹۱۷۲	فروردین
۱۰۶۸۴۲۹۲۵	۴۱۲۱۲۱۲۳	۱۴۸۱۵۸۰۵۸	۱۲۶۸۲۶۵	۱۲۸۷۶۸۹	۲۷۵۶۰۵۲	اردیبهشت
۱۲۵۲۵۳۱۵۵	۲۷۰۶۷۵۲۵	۱۵۲۳۲۰۶۸۰	۱۲۵۴۳۱۸	۸۸۶۸۸۳	۲۱۴۱۳۰۱	خرداد
۲۸۹۸۰۴۱۴	۶۰۷۵۱۳۲۴	۸۹۷۳۱۷۳۸	۸۱۷۵۹۵	۹۹۸۵۷۹	۱۸۱۶۱۷۴	تیر
۱۴۵۵۰۰۰۰۰	۷۸۶۰۸۹۰	۱۵۲۳۶۰۸۹۰	۹۴۲۳۶۲	۶۷۴۵۲۵	۱۶۱۶۹۰۷	مرداد
۶۴۵۳۰۲۰۰	۲۶۷۶۲۷۱۰	۱۰۱۲۹۲۹۱۰	۱۲۱۸۵۵۴	۱۱۲۳۳۳۰	۲۳۴۱۸۸۴	شهریور
۵۱۸۰۵۷۹۱	۲۹۲۱۳۷۲۵	۹۱۰۱۹۵۱۶	۷۳۲۵۱۱	۷۳۲۹۳۶	۱۴۶۵۴۵۷	مهر
۸۲۹۶۰۵۲۷	۳۵۹۵۲۲۶۳	۱۱۸۹۱۴۸۱۰	۱۲۲۳۸۹۳	۱۲۵۹۸۰۱	۲۵۰۳۶۹۴	آبان
۵۷۵۰۰۹۵۵	۳۲۲۰۰۵۲۳	۹۱۹۰۱۳۷۸	۸۹۴۰۲۵	۸۸۶۰۷۹	۱۷۸۰۱۰۴	آذر
۶۲۰۳۲۱۳۵	۵۱۷۷۰۰۷۷	۱۱۳۸۰۴۲۱۲	۱۱۶۷۸۱۴	۱۱۷۹۰۴۷	۲۳۴۶۸۶۱	دی
۳۵۹۷۶۱۲۹	۲۶۰۵۳۴۴۹	۶۲۰۲۹۵۷۸	۱۰۵۴۴۲۰	۶۸۶۷۷۹	۱۷۴۱۴۱۹	بهمن
۳۰۵۲۷۱۶۷۲	۸۸۷۲۲۳۲۵	۴۹۴۰۰۴۰۰۷	۲۳۶۹۰۱۲	۱۷۹۴۱۴۲	۴۱۶۳۱۵۴	اسفند
۱۲۰۴۹۵۳۹۴۴	۲۸۷۴۶۳۹۱۱	۱۶۹۲۴۱۷۸۵۵	۱۴۰۳۴۴۳۱	۱۲۳۷۸۷۵۰	۲۶۴۱۲۱۸۱	جمع کل

ماخذ : اداره کل قند و شکر استان کرمان

۱۰۳

مقدار و ارزش قند و شکر توزیع شده به عاملین فروش سال ۱۳۷۲

شکر		قند		شرح
ارزش	مقدار	ارزش	مقدار	
۱۱۰,۶۰۲,۱۲۷	۲,۸۰۸,۷۸۹	۱۰۹,۹۸۹,۷۹۷	۲,۴۳۴,۳۳۹	عاملین و تعاونیهای شهری
۱۳۹,۳۷۷,۲۸۶	۶,۰۵۹,۸۸۲	۱۵۳,۰۰۰,۸۹۹	۶,۶۵۲,۲۱۳	عاملین و تعاونیهای روستایی

مأخذ: اداره کل قند و شکر استان کرمان

واحد: مبالغ ریال

مقدار کیلو

۱۰۴

مقدار و ارزش شکر توزیع شده به اصناف مختلف سال ۱۳۷۲

ارزش	مقدار	نام صنف
۱۶۷,۴۰۰,۰۰۰	۱,۱۱۶,۰۰۰	قند ریز (حبه)
۲۳,۰۰۱۴,۳۰۰	۴,۰۰۰,۲۴	صنوف خانوار شهداء و جانبازان

مأخذ: اداره کل قند و شکر استان کرمان

واحد: مبالغ ریال

مقدار کیلو

۱۳۰

سال : ۱۳۷۲

ارزش و مقدار تباکوی توتون خنده توسط دخانیات استان کرمان ۱۰۵

ارزش / ریال	مقدار / کیلو	ارزش هر کیلو	نوع کالا
۱۷۰۹۱۵۰۰۰	۳۵۰۸۳۰	۵۰۰	تباکوی کاشانی به نرخ قدیم
۱۰۰۳۵۰۰۰۰	۱۰۰۳۵۰	۱۰۰۰۰	تباکوی کاشانی به نرخ جدید
۹۰۹۰۶۰۰۰	۱۶۰۵۱۰	۶۰۰	تباکوی هکان ویژه به نرخ قدیم
۵۰۴۸۴۰۰۰	۴۰۵۷۰	۱۲۰۰	تباکوی هکان ویژه به نرخ جدید
۱۰۴۵۴۰۷۰۰	۱۱۰۱۹۰	۰۱۳۰	توتون درجه یک به نرخ قدیم
۲۰۷۳۴۰۸۰۰	۶۰۸۶۲	۴۰۰	توتون درجه یک به نرخ جدید
۱۰۵۰۰۰۰۰۰	۳۰۰۰۰	۵۰۰	توتون نسکوب کشوری به نرخ قدیم
۲۰۴۳۹۰۰۰۰	۲۰۰۳۲/۵۰	۱۰۲۰۰	توتون نسکوب کشوری به نرخ جدید
۳۷۷۴۰۴۰۰	۱۵۶	۲۰۴۰۰	توتون پهب ایرانی به نرخ قدیم
۵۲۰۱۶۷۰۹۰۰	۹۰۰۵۰۰/۵۰	۷۰۹۳۰	جمع

مآخذ : اداره کل دخانیات استان کرمان

۶۰ ارزش و مقدار تنباکو و توتون توزیع شده توسط دخانیات استان کرمان سال : ۱۳۷۲

ارزش کل / ریال	مقدار / نخ	ارزش هر نخ	نوع کالا
۱۸۰،۳۹۰،۰۰۰	۶،۰۱۳،۰۰۰	۳۰	سیگار تیر نرخ قدیم
۱۷۰،۳۶۲،۵۰۰	۲،۵۴۳،۰۰۰	۳۷/۵	سیگار بهمین نرخ قدیم
۲،۲۵۲،۵۰۰	۵۳،۰۰۰	۴۲/۵	سیگار بهمین نرخ جدید
۶۶،۱۱۳،۰۰۰	۱،۵۵۵،۶۰۰	۴۲/۵	سیگار بهمین لایت قدیم
۶،۸۲۰،۰۰۰	۱۴۲،۰۰۰	۴۷/۵	سیگار بهمین لایت جدید
۱۱۹،۰۰۴،۰۰۰	۲،۹۷۶،۰۰۰	۲۰	سیگار بهمین مقوایی جدید
۲۶۱،۰۰۰	۵،۸۰۰	۲۵	سیگار بهمین مقوایی قدیم
۵۸۶،۶۲۵،۰۰۰	۱،۸۰۵،۰۰۰	۳۲/۵	سیگار ونیستون قدیم
۲۰۱،۰۰۰،۰۰۰	۵۶،۰۰۰	۳۷/۵	سیگار ونیستون جدید
۱۶۵،۰۰۰،۰۰۰	۳،۰۰۰،۰۰۰	۵۵	سیگار ونیستون
۱۸۰،۸۰۴،۰۰۰	۱۸،۵۴۳،۰۰۰	۹/۷۵	سیگار شیراز پاکتی قدیم
۳۰۵،۵۶۶،۲۵۰	۲۲،۴۴۵،۳۰۰	۱۲/۵	سیگار شیراز پاکتی جدید
۱،۱۳۰،۹۳۹،۰۰۰	۱۲۶،۷۷۹،۰۰۰	۹	سیگار زرباکتی به نرخ قدیم
۸۳۷،۵۲۷،۰۰۰	۷۳،۶۹۸،۰۰۰	۱۱/۵	سیگار زرباکتی به نرخ جدید
۱۰۸،۵۵۳،۵۰۰	۱۲،۷۷۹،۰۰۰	۸/۵	سیگار همافیلتر دار پاکتی به نرخ قدیم
۱۱۲،۵۸۷،۳۰۰	۱۰،۷۲۲،۶۰۰	۱۰/۵	سیگار همافیلتر دار پاکتی به نرخ جدید
۹۱،۵۵۱،۳۰۰	۱۹،۴۷۹،۰۰۰	۴/۷	سیگار همابیضی پاکتی به نرخ قدیم
۵۲،۴۱۸،۷۵۰	۸،۷۰۷،۰۰۰	۶/۲۵	سیگار همابیضی پاکتی به نرخ جدید
۳۳،۳۵۲،۰۰۰	۷،۲۱۲،۰۰۰	۴/۵	سیگار همابریزه ۲۰ عددی به نرخ قدیم
۱،۹۰۸،۰۰۰	۳۱۸،۰۰۰	۶	سیگار همابریزه ۲۰ عددی به نرخ جدید
۷،۲۰۰،۰۰۰	۱،۶۰۰،۰۰۰	۴/۵	سیگار هما ۵ عددی به نرخ قدیم
۵،۸۰۰،۰۰۰	۱،۰۰۰،۰۰۰	۵/۸	سیگار هما ۵ عددی به نرخ جدید

ماخذ : اداره کل دخانیات استان کرمان

۱۰۶ تعداد و ارزش سیگار توزیع شده توسط دخانیات استان کرمان سال : ۱۳۷۲

نوع کالا	ارزش هر نخ	مقدار / نخ	ارزش کل / ریال
سیگار زرفله ای	۹	۹,۹۳۶,۰۰۰	۸۹,۴۲۳,۰۰۰
سیگار شیراز فله ای	۹/۷۵	۲,۰۲۵,۰۰۰	۱۹,۹۳۸,۷۵۰
سیگار همافیلتر دار فله ای	۸/۵	۱,۹۵۰,۰۰۰	۱۶,۵۷۵,۰۰۰
سیگار همابضی فله ای	۲/۷	۲,۹۰۰,۰۰۰	۱۳,۶۳۰,۰۰۰
سیگار همابریزه ۲۰ عددی فله ای	۲/۵	۶۹۵,۰۰۰	۳,۱۲۷,۵۰۰
جمع	—	۱۷,۵۲۶,۰۰۰	۱۴۲,۶۹۵,۲۵۰

مأخذ : اداره کل دخانیات استان کرمان

فصل ششم

بانگها و موسسات

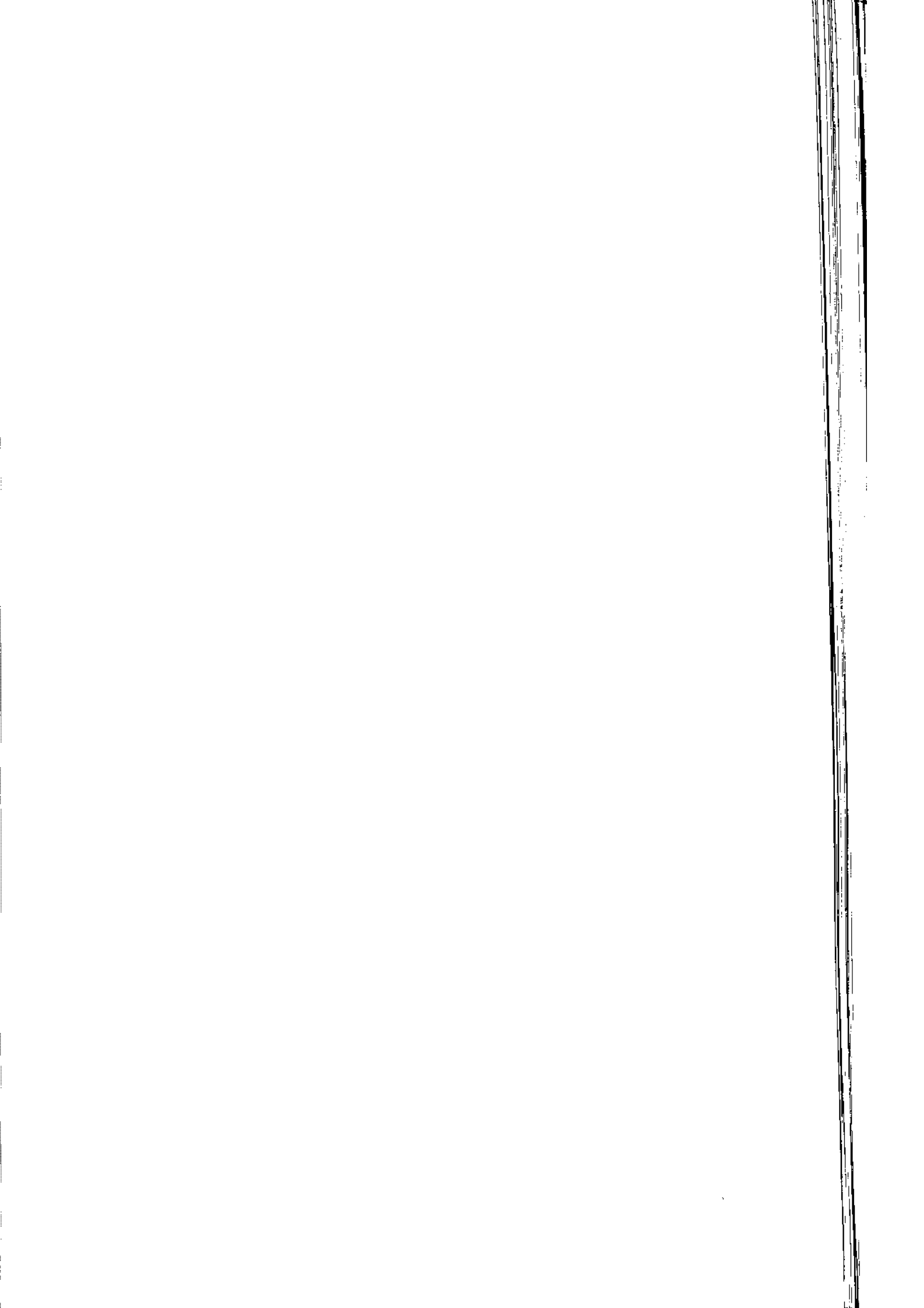

سال : ۱۳۷۲

تعداد و مبلغ تسهیلات پرداختی و وصولی بانک کشاورزی استان کرمان

۱۰۶

سال	تعداد تسهیلات پرداختی	مبلغ تسهیلات پرداختی	مبلغ وصولی وام
۱۳۷۱	۱۸,۸۲۷	۴۱,۸۳۱,۹۰۷	۲۷,۲۳۲,۵۶۸
۱۳۷۲	۲۷,۸۴۱	۸۲,۰۵۶,۱۴۷	۲۹,۶۷۳,۲۹۱

واحد : هزار ریال

مانده : بانک کشاورزی استان کرمان

سال : ۱۳۷۲

تعداد و مبلغ اعتبارات پرداختی بانکهای استان

۱۰۸

خدمات	تعداد	مبلغ	تسویه		جمع		نام بانک
			تعداد	مبلغ	تعداد	مبلغ	
۲۷,۳۴۱,۴۴۳	۸,۷۱۳	—	—	۱۳۲,۳۰۸,۱۰۱	۳۸,۸۸۴	بانک استان	
۳,۲۸۱,۱۲۰	۱,۳۱۰	۶,۸۸۳,۵۳۵	۹۲۷	۲۸,۵۲۰,۲۹۸	۷,۲۴۴	بانک تجارت	
—	—	—	—	۸۲,۰۵۴,۱۲۷	۲۷,۸۳۱	بانک کشاورزی	
۲۰,۴۵۸	۵,۵۰۰	۵۵,۰۴۰	۱۲,۵۵۸	۶۰,۳۳۸,۵۱۸	۲۲,۴۵۸	بانک ملت	
۳۲,۲۷۲,۴۰۳	۶,۲۵۰	۲۲,۳۵۵,۷۱۰	۴,۳۵۸	۱۵۱,۱۲۷,۱۳۱	۵۰,۲۷۱	بانک ملی	
۳,۸۹۲,۱۷۳	—	۱۵,۷۴۴,۳۷۲	—	۱۰۱,۵۳۵,۸۷۵	—	بانک سپه	
—	—	—	—	۱۲,۸۳۲,۹۰۵	۳,۲۹۷	بانک مسکن	
۶۷,۸۲۷,۹۹۹	۲۱,۷۷۳	۴۵,۰۴۰,۴۷۷	۱۷,۹۳۳	۵۸۰,۰۷۳۰,۹۸۵	۱۵۰,۲۱۷	جمع	

واحد : هزار ریال

مانده : بانکهای استان کرمان

سال : ۱۳۷۲

۱۰۸ تعداد و مبلغ اعتبارات پرداختی بانکهای استان

نام بانک	کشاوری		صنعت و معدن		ساختمان		سایر		مبلغ	تعداد	نام بانک
	مبلغ	تعداد	مبلغ	تعداد	مبلغ	تعداد	مبلغ	تعداد			
بانک استان	۶۰۷۸۹	۴۵۰۶۳۸۰۷۲۲	۵۰۸۶۷	۳۷۰۷۵۱۰۳۱۲	۱۷۰۵۰۶	۲۹۰۵۶۷۰۸۷۰	۲۹۰۵۶۷۰۸۷۰	۲۹۰۵۶۷۰۸۷۰	۲۹۰۵۶۷۰۸۷۰	۱۱	بانک استان
بانک تجارت	۵۵۸	۳۰۸۹۱۰۰۰۸	۳۶۹	۲۰۹۹۲۰۵۲۷	۲۰۰۷۲	۱۰۹۰۹۰۱۲۸	۲۰۰۲۶	۲۰۰۲۶	۲۰۰۲۶	۱	بانک تجارت
بانک کشاورزی	۲۷۰۸۳۱	۸۲۰۰۵۶۰۱۳۷	—	—	—	—	—	—	—	—	بانک کشاورزی
بانک ملت	۲۰۰۰۰	۲۸۰۲۳۲۰۰۰۰	۵۰۰	۵۰۲۰۳۰۰۰۰	۱۰۰	۶۰۸۱۶۰۰۰۰	—	—	—	—	بانک ملت
بانک ملی	۲۰۵۸۰	۱۸۰۶۰۳۰۳۳۰	۲۰۵۸۰	۱۰۰۳۶۰۶۳۳	۲۸۰۹۵۳	۶۲۰۱۵۲۰۵۸۶	۲۰۲۵۰	۲۰۲۵۰	۲۰۲۵۰	۱	بانک ملی
بانک سپه	—	۳۷۰۳۳۲۰۳۷۲	—	۱۳۰۴۰۹۰۰۵۹	—	۳۱۰۰۳۳۰۸۰۱	—	—	—	—	بانک سپه
بانک مسکن	—	—	—	—	۳۰۲۹۷	۱۲۰۸۳۳۰۹۰۵	—	—	—	—	بانک مسکن
جمع	۲۳۰۷۶۸	۲۲۵۰۸۷۸۰۷۰۹	۹۰۳۱۶	۷۹۰۷۱۶۰۶۳۲	۵۱۰۹۳۰	۱۳۳۳۳۳۳۳۳۳۰	۵۱۰۹۳۰	۵۱۰۹۳۰	۱۷۰۹۳۲۰۶۷۱	۵۰۲۸۷	جمع

واحد : هزار ریال

منتهی : بانکهای استان کرمان

۳۱

سال : ۱۳۷۲

تعداد و مبلغ سبده های دریافتی بانکهای استان کرمان

۱۰۹

نام بانک	جمع		پس انداز قرض الحسنه		جاری قرض الحسنه		مبلغ
	تعداد	مبلغ	تعداد	مبلغ	تعداد	مبلغ	
بانک استان	۱۷۲,۳۳۲	۱۹۰,۳۹۸,۸۱۲	۳,۹۸۱	۱۰۰,۱۸۲,۳۴۳	۹۱۹	۶۵,۰۷۵,۸۱۵	
بانک تجارت	۱۲۱,۰۱۸	۵۱,۷۸۵,۴۶۲	۷۲,۹۸۷	۲,۷۹۹,۲۸۳	۲۲,۰۲۰	۱۸,۲۹۶,۷۲۵	
بانک کشاورزی	۱۳۶,۰۹۷	۲۱,۸۳۵,۳۲۵	۱۲۸,۵۳۸	۱۳,۷۳۵,۱۸۰	۶,۱۹۶	۶,۱۵۱,۳۷۶	
بانک ملت	۳۳۹,۸۲۲	۱۵۵,۲۲۶,۸۷۶	۲۰۲,۰۲۸	۱۱,۳۲۵,۳۶۷	۸۲,۸۹۳	۷۵,۷۳۰,۳۲۱	
بانک ملی	۹۲۳,۹۳۴	۳۹۰,۸۹۷,۲۶۲	۳۳۷,۰۰۰	۱۹,۱۳۳,۰۰۰	۱۷۳,۰۰۰	۵۹,۳۹۹,۰۰۰	
بانک سپه	۳۱۰,۳۲۵	۲۰۲,۵۵۶,۳۱۹	۱۷۷,۵۳۷	۸,۲۵۱,۶۳۷	۸۱,۱۱۰	۷۷,۱۱۰,۸۶۸	
بانک مسکن	۹۸,۰۵۰	۹,۸۰۸,۵۸۸	۸۳,۰۹۲	۳,۰۳۸,۸۳۷	۵,۷۰۰	۱,۹۳۴,۷۳۸	
جمع	۲,۱۱۴,۵۷۸	۱,۰۰۲۲,۴۳۸,۶۳۴	۱,۱۰۵,۱۸۳	۶۸,۵۸۵,۶۶۸	۳۷۱,۸۳۸	۳۰۳,۷۰۸,۹۳۳	

واحد : هزار ریال

مأخذ : بانکهای استان کرمان

سال : ۱۳۷۲

تعداد و مبلغ سبده های دریافتی بانکهای استان کرمان ۱۰۹

سایر		سبده کوتاه مدت		سبده بلند مدت		نام بانک
مبلغ	تعداد	مبلغ	تعداد	مبلغ	تعداد	
۵,۹۲۲,۱۱۱	—	۸۱,۲۰۸,۰۵۸	۱۵۹,۲۰۷	۲۸,۱۱۰,۳۶۵	۱۰,۲۲۵	بانک استان
۲,۰۰۳,۸۶۹	۱۶۸	۱۶,۸۷۲,۷۵۰	۲۳,۶۵۵	۹,۸۱۱,۸۳۴	۲,۱۸۸	بانک تجارت
—	—	۱,۳۹۸,۰۲۴	۱,۱۲۶	۵۴۰,۸۴۵	۲۲۷	بانک کشاورزی
۵,۳۸۰,۲۶۶	۱,۳۰۰	۲۳,۱۹۹,۴۷۴	۵۸,۷۴۱	۱۹,۳۸۱,۰۴۸	۲,۸۶۰	بانک ملت
۱۸۶,۸۰۴,۴۱۷	۲۰۵,۰۰۰	۷۸,۳۰۰,۳۱۷	۹۹,۱۰۰	۴۷,۲۵۰,۵۳۱	۱۰,۸۳۴	بانک ملی
۳۲,۹۲۳,۰۰۰	—	۵۳,۵۸۳,۶۶۵	۴۵,۴۳۰	۳۰,۷۱۷,۰۴۹	۶,۲۳۸	بانک سپه
—	—	۳,۷۰۳,۶۹۸	۸,۷۵۰	۱,۱۳۱,۳۱۵	۵۰۸	بانک مسکن
۲۳۵,۱۳۴,۶۶۳	۲۰۶,۴۶۸	۲۷۸,۲۶۵,۹۸۶	۳۹۶,۰۰۹	۱۳۶,۹۴۳,۰۸۷	۳۵,۰۸۰	جمع

واحد : هزار ریال

منبع : بانکهای استان کرمان

۱۹۰ مبلغ وامهای پرداختی بدون خسرت کتبهای تعاقبی و روستایی و عشایری و بهره‌مادر استان کرمان ۷۱-۷۲

گرمسندسازی	گاردازی	بافتاری	زراعت	صنایع وابسته به کشاورزی	شهرسازی	مسال
۳,۶۳۶,۳۱۰	۷۲۵,۵۰۰	۱۰۰,۲۵۲,۹۰۹	۲,۱۱۰,۷۰۳,۳۳۵	۱,۰۷۸,۰۰۹,۵۰۰	—	۱۳۷۱
۷,۳۹۶,۰۰۲۷	۳,۹۰۲,۲۹۵	۳۸,۸۲۷,۷۵۶	۱۶,۸۳۷,۳۱۱	۵,۳۳۰,۸۰۳	—	۱۳۷۲

واحد : هزار ریال

۱۹۱ مبلغ وامهای پرداختی به خسرت کتبهای تعاقبی و روستایی و عشایری و بهره‌مادر استان کرمان ۷۱-۷۲

ایستگاههای	خدمات	فابریکالی	بهره برداری از	پرورش زنبور عسل	پرورش طیور	مسال
تکثیر بلور زنبورک	کشاورزی	و صنایع دستی	جنگلهای مراتع			
۲۵۱,۲۹۹	۱,۰۱۳۵,۹۶۷	۲۲۱,۸۰۰	۸۷,۵۲۰	۱,۰۶,۹۳۶	۱,۲۳۷,۹۳۶	۱۳۷۱
۱۶,۱۵۰	۲,۵۵۶,۹۵۳	۲,۰۷۵,۷۷۲	—	۱,۰۰,۰۳۸۵	۲,۸۹۰,۶۹۵	۱۳۷۲

واحد : هزار ریال

مانند : بانک کشاورزی استان کرمان

تعداد نمایندگی و باجه	تعداد شعب	جمع	نام بانکها
۳	۱۱۳	۱۱۶	بانک استان (صادرات)
۱	۲۲	۲۳	بانک تجارت
۳	۴۱	۴۴	بانک سپه
۱۷	۲۴	۴۱	بانک کشاورزی
۳	۳۰	۳۳	بانک مسکن
۷	۶۰	۶۷	بانک ملت
۱	۹۴	۹۵	بانک ملی

مأخذ : بانکهای استان کرمان

سال : ۱۳۷۲

تعداد پرسنل بانکهای استان بر حسب مدرک تحصیلی

۱۱۳

نام بانکها	جمع	پیسواد	کمتر از دیپلم	دیپلم	فوق دیپلم	لیسانس و بالاتر
بانک استان	۸۶۷	—	۲۹۲	۵۴۴	۶	۲۵
بانک تجارت	۲۲۰	—	۸۷	۱۲۱	۴	۸
بانک سپه	۵۵۱	—	۹۹	۴۱۸	۷	۲۷
بانک کشاورزی	۳۳۱	—	۸۶	۲۰۷	۲	۳۶
بانک مسکن	۱۵۵	—	۵۹	۷۲	۱۲	۱۲
بانک ملت	۶۱۶	—	۱۹۳	۴۰۴	۸	۱۱
بانک ملی	۱۰۰۰۸	—	۱۴۸	۸۳۲	۱۲	۱۶

ماخذ : بانکهای استان کرمان

سال : ۱۳۷۲

آمار عملکرد یکساله ثبت اسناد کرمان به تفکیک شهرستان ۱۱۴

شهرستان	املاک تعیین حدود شده	اسناد ملکیت صادر	واقع از وراج	واقع طلاق	معاملات دفاتر اسناد رسمی	
					منقول	غیر منقول
بافت	۶۸	۳۶۳	۷۸۶	—	۱۵۷	۱۸۰
بردسیر	۷۱	۱۹۷	۲۸۲	—	۱۹۹	۱۱۳
بسم	۱۱۰	۷۴۳	۱،۶۱۹	۱۱۹	۳۷۹	۵۶۵
جیرفت	۲۹۸	۴،۲۶۶	۲،۴۰۱	۲۱۴	۳۲۳	۸۱۱
رلمینجان	۲۵۰	۱،۵۳۱	۱،۳۳۳	۴۱	۲،۱۱۹	۴۵۸
زرنند	۲۳۳	۷۷۵	۱،۲۹۵	—	۳۰۸	۵۹۵
سیرجان	۵۱۹	۲،۳۷۶	۱،۶۹۸	۸۷	۲،۰۷۲	۱،۱۷۱
شهر بابک	۱۰	۳۸۵	۵۳۶	—	۳۲۵	۴۸۵
کرمان	۴۵۴	۲،۶۳۶	۳،۲۵۳	۳۳۹	۶،۸۰۴	۲،۶۲۳
جمع	۲،۰۱۳	۱۳،۲۷۲	۱۳،۳۰۳	۸۰۰	۱۲،۶۸۶	۷،۰۰۱

مانند : اداره کل ثبت اسناد استان کرمان

سال : ۱۳۷۲

تعداد شرکتهای داخلی ثبت و منحل شده به تفکیک شهرستان

شهرستان	شرکتهای ثبت شده	شرکتهای منحل شده	پرونده تشکیلی اجرا	بلیب دفاتر	کل درآمد یکساله
بالت	۶۲	—	۲۲	۱۷۶	۸۳,۵۳۱,۵۲۲
بروسیر	۴	—	۵	۲۲	۵۰,۴۰۲,۷۶۵
بسم	۲۰	—	۶۲	۱۲۷	۲۲۲,۲۷۷۲,۲۲۵
جیرفت	۵۲	—	۲۵	۲۲۲	۲۵۰,۷۲۳,۳۸۹
رفسنجان	۵۰	۲	۱۸	۲۹۶	۶۴۰,۹۸۲,۵۳۷
زرنند	۱۳	—	۱۰۳	۱۶۴	۱۱۹,۰۵۷,۱۳۱
سیرجان	۷۰	—	۲۳	۲۵۶	۵۷۹,۷۳۹,۹۵۶
شهریارک	۱۹	—	۶	۱۲۲	۷۵,۹۹۱,۷۵۶
کرمان	۲۵۹	۸	۲۶۸	۱,۵۸۷	۱,۹۸۵,۲۰۵,۱۳۳
جمع	۵۴۹	۱۰	۵۷۴	۳,۰۳۳	۲,۰۰۰,۹۰۹,۲۸,۳۲۲

مأخذ : اداره کل ثبت اسناد استان کرمان

واحد : ریال

شهرستان	سال ۱۳۷۱	سال ۱۳۷۲
بخش ۱ = درآمدهای مالیاتی	—	—
بند ۱ = مالیات بر شرکتهای خصوصی	—	۳.۱۲۱.۲۶۴
مالیات بر شرکتهای دولتی	۲.۳۶۲.۵۸۷	۶.۵۴۲.۴۳۸
بند ۲ = مالیات بر درآمد	—	—
مالیت حقوق	۳.۹۷۸.۱۴۴	۸.۳۲۷.۲۴۵
مالیات مشاغل	۶.۴۲۵.۲۶۰	۹.۲۹۰.۷۷۸
مالیات مستغلات	۵۳۰.۷۸۴	۹۱۷.۷۲۵
مالیاتهای متفرقه درآمد	۱۲۴.۰۵۹	۲۴۱.۳۳۹
بند ۳ = مالیات بر ثروت	—	—
مالیات اتفاقی	—	—
مالیات بر ارث	۵۸۸.۶۸۰	۵۸۵.۰۳۴
مالیات نقل و انتقالات سرقتی	۶۱۹.۰۹۶	۴۲۲.۳۱۷
مالیات نقل و انتقالات (حق تمیز)	۲.۷۲۸	۵.۳۹۵
مالیات اراضی بایر	—	—
مالیات تعاون ملی برای بازسازی	۲.۱۳۱.۸۱۳	۲.۲۲۱.۶۲۳
مالیات سالانه املاک	۳۶	—
مالیات مستغلات مسکونی خالی	—	—
* جمع مالیاتهای مستقیم	۱۷.۷۶۵.۱۸۸	۳۱.۶۷۵.۱۷۸

مبالغ : به هزار ریال

مأخذ : اداره کل اموراتصادی و دارایی استان کرمان

* توضیح اینکه ارقام سال ۷۱ بدون توجه به مغایرت اداره کل و آمار خزانه میباشد.

۱۱۷ درآمدهای مالیاتی استان کرمان به تفکیک مراکز وصول سال : ۱۳۷۲

شهرستان	مالیاتهای مستقیم	مالیاتهای غیر مستقیم	جمع
رفسنجان	۸,۷۷۵,۱۰۸	۱,۳۱۸,۲۲۹	۱۰,۰۹۳,۳۳۷
سیرجان	۱,۶۹۳,۲۹۳	۲۵۲,۸۲۹	۱,۹۴۶,۱۲۲
جیرفت	۱,۰۴۳,۰۱۹	—	۱,۰۴۳,۰۱۹
بم	۱,۰۶۱,۷۹۲	—	۱,۰۶۱,۷۹۲
زرنند	۵۹۹,۵۷۱	—	۵۹۹,۵۷۱
کهنوج	۲۱۹,۲۶۲	—	۲۱۹,۲۶۲
شهربابک	۱۷۵,۹۳۳	—	۱۷۵,۹۳۳
بافت	۴۴۶,۰۴۸	—	۴۴۶,۰۴۸
بردسیر	۱۴۹,۸۲۶	—	۱۴۹,۸۲۶
کرمان	۱۷,۵۱۰,۳۱۳	۳,۱۸۹,۶۱۲	۱۹,۶۹۹,۹۲۵
جمع کل استان	۳۱,۶۷۵,۱۷۸	۳,۷۶۲,۶۹۰	۳۵,۴۳۷,۸۶۷

مأخذ : اداره کل امور اقتصادی و دارایی استان کرمان

مبالغ : به هزارریال

سال : ۱۳۷۲

تعداد مشخصات کارکنان اداره امور اقتصادی و دارایی استان کرمان

۱۱۸

مشخصات و تعداد

جمع	نوع شغل			نوع استخدام			میزان تحمیلات		
	مالیات	اداری	خدمتایی	رسمی	پیمانی	قراردادی	لباسی	بالا تراز دیپلم	دیپلم
۳۷۵	۲۵۳	۶۶	۵۶	۳۱۵	۴۱	۱۹	۳۷	۷۴	۲۶۴

منبع : اداره کل امور اقتصادی و دارایی استان کرمان

۱۱۷ درآمدهای مالیاتی استان کرمان به تفکیک مراکز وصول سال : ۱۳۷۲

شهرستان	مالیاتهای مستقیم	مالیاتهای غیر مستقیم	جمع
رفسنجان	۸,۷۷۵,۱۰۸	۱,۳۱۸,۲۲۹	۱۰,۰۹۳,۳۳۷
سیرجان	۱,۶۹۳,۲۹۳	۲۵۲,۸۳۹	۱,۹۴۹,۱۳۳
جیرفت	۱,۰۲۳,۰۱۹	—	۱,۰۲۳,۰۱۹
بم	۱,۰۶۱,۷۹۲	—	۱,۰۶۱,۷۹۲
زرنند	۵۹۹,۵۷۱	—	۵۹۹,۵۷۱
کهنوج	۲۱۹,۲۶۲	—	۲۱۹,۲۶۲
شهربابک	۱۷۵,۹۳۳	—	۱۷۵,۹۳۳
بالت	۲۲۶,۰۳۸	—	۲۲۶,۰۳۸
بردسیر	۱۴۹,۸۲۶	—	۱۴۹,۸۲۶
کرمان	۱۷,۵۱۰,۳۱۳	۳,۱۸۹,۶۱۲	۱۹,۶۹۹,۹۲۵
جمع کل استان	۳۱,۶۷۵,۱۷۸	۳,۷۶۲,۶۹۰	۳۵,۴۳۷,۸۶۷

مبالغ : به هزارریال

مأخذ : اداره کل امور اقتصادی و دارایی استان کرمان

سال : ۱۳۷۲

تعداد و مشخصات کارکنان اداره امور اقتصادی و دارایی استان کرمان

۱۱۸

مشخصات و تعداد

جمع	نوع شغل			نوع استخدام			میزان تحصیلات		
	حالیات	اداری	خدمتی	رسمی	پیمانی	قراردادی	لیسانس	بالا تر از دیپلم	دیپلم
۳۷۵	۲۵۳	۶۶	۵۶	۳۱۵	۴۱	۱۹	۳۷	۷۴	۲۶۴

منابع : اداره کل امور اقتصادی و دارایی استان کرمان

... ..

... ..

... ..

... ..



فضل بنفتم

۹
اعتبار استپاری و عمر

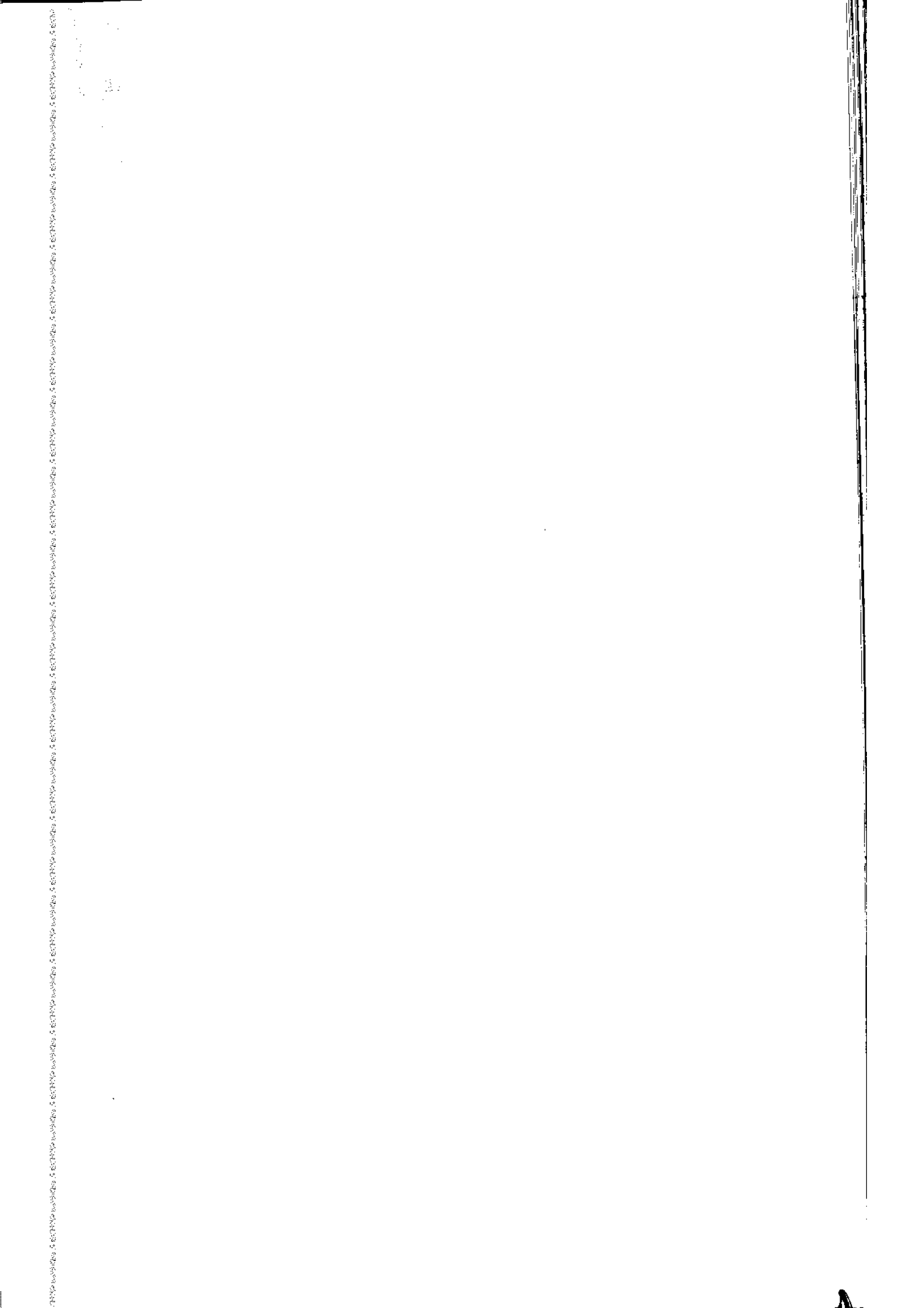

میزان اعتبار مصوب و تخصیص اعتبارات جاری استان به تفکیک دستگاههای اجرایی سال ۱۳۷۲ : ۱۹۹

کد	دستگاههای اجرایی	مصوب وردیف	تخصیص
۱۰۲۵۵۹	سازمان برنامه و بودجه	۲۵۰۰۰۰	۲۵۰۰۰۰
۱۰۵۰۵۹	استانداری	۲۹۰۶۵۰۰	۲۹۰۶۵۰۰
۱۰۵۵۵۹	اداره کل ثبت احوال	۶۸۰۱۷۷	۶۸۰۱۷۷
۱۰۹۵۵۹	اداره کل اوقاف و امور خیریه	۲۱۵۰۰۰	۲۱۵۰۰۰
۱۱۰۰۵۹	اداره کل امور اقتصادی و دارایی	۱۴۵۳۰۰۰	۱۴۵۳۰۰۰
۱۱۲۵۵۹	اداره کل کار و امور اجتماعی	۵۷۳۰۰۰	۵۷۳۰۰۰
۱۱۴۰۵۹	اداره کل ارشاد اسلامی	۹۱۶۰۰۰	۹۱۶۰۰۰
۱۲۷۵۵۹	اداره کل آموزش و پرورش (عمومی)	۹۲۰۵۰۰۰۰	۹۲۰۵۰۰۰۰
۱۲۷۶۵۹	مدیریت نوسازی و توسعه و تجهیز مدارس	۳۰۰۰۰۰	۳۰۰۰۰۰
۱۲۸۵۵۹	اداره کل تربیت بدنی	۶۳۴۵۰۰	۶۳۴۵۰۰
۱۲۹۰۵۹	سازمان منطقه ای بهداشت و درمان	۲۳۸۲۳۲۰۰	۲۳۸۲۳۲۰۰
۱۳۱۵۵۹	سازمان بهزیستی	۵۸۰۶۲۳۰	۵۸۰۶۲۳۰
۱۳۳۵۵۹	اداره کل مسکن و شهرسازی	۲۵۵۰۰۰	۲۵۵۰۰۰
۱۲۷۷۵۹	اداره کل آموزش و پرورش (متوسطه)	۲۳۵۶۳۶۹۳	۲۳۵۶۳۶۹۳
۱۳۲۰۵۹	اداره کل کشاورزی	۲۶۳۲۰۰۰	۲۶۳۲۰۰۰
۱۳۵۰۵۹	اداره کل دامپروری	—	—
۱۳۵۵۵۹	اداره دامپزشکی	۸۶۶۳۰۰	۸۶۶۳۰۰
۱۳۹۰۵۹	اداره کل سرچنگلداری	۱۲۵۰۰۰۰	۱۲۵۰۰۰۰
۱۴۰۰۵۹	اداره کل حفاظت محیط زیست	۳۵۳۰۰۰	۳۵۳۰۰۰

واحد : هزارریال

ماخذ : سازمان برنامه و بودجه استان کرمان

۱۹ میزان اعتبار مصوب و تخصیص اعتبارات جاری استان به تفکیک دستگاههای اجرایی سال : ۱۳۷۲

کد	دستگاههای اجرایی	مصوب وردیف	تخصیص
۱۴۲۰۵۹	سازمان کشاورزی جیرفت	۲۳۴۴۰۰۰	۲۳۴۴۰۰۰
۱۴۴۵۵۹	اداره کل صنایع	۲۴۳۰۰۰	۲۴۳۰۰۰
۱۴۴۶۵۹	اداره کل معادن و فلزات	۱۴۵۰۰۰	۱۴۵۰۰۰
۱۴۶۰۵۹	اداره کل استاندارد و تحقیقات صنعتی	۱۶۲۰۰۰	۱۶۲۰۰۰
۱۴۷۰۵۹	اداره کل بازرگانی	۱۸۰۶۰۰	۱۸۰۶۰۰
۱۴۸۰۵۹	اداره کل راه و ترابری	۲۱۶۲۰۰۰	۲۱۶۲۰۰۰
۱۴۸۵۵۹	فرودگاه کرمان	۶۲۳۶۶۰	۶۲۳۶۶۰
۱۴۹۵۵۹	سازمان جهاد سازندگی	۴۳۳۱۸۰۰	۴۳۳۱۸۰۰
۱۴۹۶۵۹	سازمان امور عشایر	۵۸۰۰۰۰	۵۸۰۰۰۰
۱۰۸۵۵۹	اداره کل ثبت اسناد و املاک	۹۶۰۰۰۰	۹۶۰۰۰۰

ماخذ : سازمان برنامه و بودجه استان کرمان
واحد : هزارریال

۱۲۰ میزان اعتبارات عمرانی و جاری استان کرمان سال : ۱۳۷۲

میزان اعتبار	نوع اعتبار
۱۷۲۴۶۲۷۶۱	اعتبارات جاری
۴۹۳۳۰۰۰۰	اعتبارات عمرانی
۱۳۵۲۰۰۰۰	مناطق محروم
۲۳۵۳۱۲۷۶۱	جمع

واحد : هزارریال

مأخذ : سازمان برنامه و بودجه استان کرمان

شماره طبقه بندی	عنوان فصل	اعتبارات مصوب	تخصیص ۱۲ ماهه
	امور عمومی:		
۱۰۹۰۰	آمار و خدمات عمومی فنی	—	—
۱۱۰۰۰	اطلاعات و ارتباطات جمعی	۷۵۰۰۰	۶۰۰۰۰
۱۱۱۰۰	ساختمانها و تأسیسات دولتی	۶۲۶۰۰۰	۵۱۸۲۰۰۰
	امور اجتماعی:		
۳۰۱۰۰	آموزش و پرورش عمومی (متوسطه و غیررسمی)	۱۵۶۹۲۰۰۰	۱۲۷۷۲۸۶۰۰
۳۰۲۰۰	فرهنگ و هنر	۷۵۰۰۰۰	۶۸۰۰۰۰
۳۰۳۰۰	بهداشت و درمان و تغذیه	۳۰۷۵۰۰۰	۲۴۱۰۰۰۰
۳۰۴۰۰	تأمین اجتماعی و بهزیستی	۴۰۰۰۰۰	۳۱۰۰۰۰
۳۰۵۰۰	تربیت بدنی و امور جوانان	۷۳۰۰۰۰	۵۸۴۰۰۰
۳۰۶۰۰	عمران شهرها	۱۵۱۰۰۰۰	۱۲۵۸۶۵۰
۳۰۷۰۰	عمران و نوسازی روستاها	۸۵۰۰۰۰	۶۶۴۶۰۰
۳۰۸۰۰	تأمین مسکن	۷۷۰۰۰۰	۶۰۳۹۵۰
۳۰۹۰۰	حفاظت محیط زیست	۵۵۰۰۰	۴۴۰۰۰
۳۱۰۰۰	عملیات چند منظوره توسعه نواحی	۳۰۰۵۰۰۰	۳۹۹۸۰۰۰
۳۱۱۰۰	آموزش فنی و حرفه ای	۱۳۲۰۰۰۰	۹۶۱۰۰۰
۳۱۲۰۰	آموزش عالی و تحقیقات	—	—

ماخذ : سازمان برنامه و بودجه استان کرمان

شماره طبقه بندی	عنوان فصل	اعتبارات مصوب	تخصیص ۱۲ ماده
	امور اقتصادی:		
۴۰۱۰۰	کشاورزی و منابع طبیعی	۵۵۶۳۰۰۰	۵۵۶۳۰۰۰
۴۰۲۰۰	منابع آب	۳۳۵۰۰۰۰	۳۱۴۶۰۰۰
۴۰۳۰۰	برق	۸۸۱۰۰۰	۷۲۵۶۰۰
۴۰۴۰۰	صنایع	۲۵۰۰۰۰	۲۰۰۰۰۰
۴۰۷۰۰	معادن	۶۰۰۰۰	۴۸۰۰۰
۴۰۸۰۰	بازرگانی	۲۰۰۰۰	۲۰۰۰۰
۴۰۹۰۰	راه و ترابری	۸۸۱۸۰۰۰	۶۸۸۴۰۰۰
۴۱۰۰۰	پست و مخابرات	۵۳۰۰۰۰	۴۲۰۰۰۰
۴۱۱۰۰	جهانگردی	—	—
	جمع کل استان	۴۹۳۳۰۰۰۰	۴۱۸۲۷۶۰۰

واحد : هزارریال

مأخذ : سازمان برنامه و بودجه استان کرمان

۱۳۱ اعتبارات عمرانی تبصره های قانون بودجه (تبصره ۶۶) سال: ۱۳۷۲

شماره طبقه بندی	عنوان فصل	اعتبارات مصوب	تخصیص ۱۲ ماهه
	امور عمومی:		
۱۰۹۰۰	آمار و خدمات عمومی فنی	—	—
۱۱۰۰۰	اطلاعات و ارتباطات جمعی	—	—
۱۱۱۰۰	ساختمانها و تأسیسات دولتی	۲۰۰۰۰	۵۰۰۰
	امور اجتماعی:		
۳۰۱۰۰	آموزش و پرورش عمومی (متوسطه و غیررسمی)	—	—
۳۰۲۰۰	فرهنگ و هنر	۳۰۰۰	۳۰۰۰
۳۰۳۰۰	بهداشت و درمان و تغذیه	—	—
۳۰۴۰۰	تأمین اجتماعی و بهزیستی	—	—
۳۰۵۰۰	تربیت بدنی و امور جوانان	—	—
۳۰۶۰۰	عمران شهرها	—	—
۳۰۷۰۰	عمران و نوسازی روستاها	—	—
۳۰۸۰۰	تأمین مسکن	—	—
۳۰۹۰۰	حفاظت محیط زیست	—	—
۳۱۰۰۰	عملیات چند منظوره توسعه نواحی	—	—
۳۱۱۰۰	آموزش فنی و حرفه ای	—	—
۳۱۲۰۰	آموزش عالی و تحقیقات	—	—

واحد: هزارریال
 مأخذ: سازمان برنامه و بودجه استان کرمان

۱۲۱ اعتبارات عمرانی تبصره های قانون بودجه (تبصره ۶۶) سال : ۱۳۷۲

شماره طبقه بندی	عنوان فصل	اعتبارات مصوب	تخصیص ۱۲ ماهه
	امور اقتصادی:		
۴۰۱۰۰	کشاورزی و منابع طبیعی	—	—
۴۰۲۰۰	منابع آب	—	—
۴۰۳۰۰	برق	—	—
۴۰۴۰۰	صنایع	—	—
۴۰۷۰۰	معادن	۳۵۰۰۰	۳۰۰۰۰
۴۰۸۰۰	بازرگانی	—	—
۴۰۹۰۰	راه و ترابری	—	—
۴۱۰۰۰	پست و مخابرات	—	—
۴۱۱۰۰	جهانگردی	—	—
	جمع کل استان	۵۸۰۰۰	۳۸۰۰۰

واحد : هزارریال

مأخذ : سازمان برنامه و بودجه استان کرمان

۱۲۱ اعتبارات بصره های عمرانی قانون بودجه (بصره ۲۲) سال : ۱۳۷۲

شماره طبقه بندی	عنوان فصل	اعتبارات مصوب	تخصیص ۱۲ ماهه
	امور عمومی:		
۱۰۹۰۰	آمار و خدمات عمومی فنی	—	—
۱۱۰۰۰	اطلاعات و ارتباطات جمعی	۱۰۰۰۰	۶۰۰۰
۱۱۱۰۰	ساختمانها و تأسیسات دولتی	—	—
	امور اجتماعی:		
۳۰۱۰۰	آموزش و پرورش عمومی (متوسطه و غیر رسمی)	—	—
۳۰۲۰۰	فرهنگ و هنر	—	—
۳۰۳۰۰	بهداشت و درمان و تغذیه	—	—
۳۰۴۰۰	تأمین اجتماعی و بهداشتی	—	—
۳۰۵۰۰	تربیت بدنی و امور جوانان	—	—
۳۰۶۰۰	عمران شهرها	۱۰۰۰۰۰	۶۰۰۰۰
۳۰۷۰۰	عمران و نوسازی روستاها	—	—
۳۰۸۰۰	تأمین مسکن	—	—
۳۰۹۰۰	حفاظت محیط زیست	—	—
۳۱۰۰۰	عملیات چند منظوره توسعه نواحی	۲۰۰۰۰۰۰	۱۲۰۰۰۰۰
۳۱۱۰۰	آموزش فنی و حرفه ای	—	—
۳۱۲۰۰	آموزش عالی و تحقیقات	—	—

واحد : هزار ریال
 مأخذ : سازمان برنامه و بودجه استان کرمان

۱۴۱ اعتبارات عمرانی تبصره های قانون بودجه (تبصره ۲۲) سال ۱۳۷۲

شماره طبقه بندی	عنوان فصل	اعتبارات مصوب	تخصیص ۱۲ ماهه
	امور اقتصادی:		
۴۰۱۰۰	کشاورزی و منابع طبیعی	—	—
۴۰۲۰۰	منابع آب	۱۰۰۰۰۰	۶۰۰۰۰
۴۰۳۰۰	برق	—	—
۴۰۴۰۰	صنایع	—	—
۴۰۷۰۰	معادن	—	—
۴۰۸۰۰	بازرگانی	—	—
۴۰۹۰۰	راه و ترابری	—	—
۴۱۰۰۰	پست و مخابرات	—	—
۴۱۱۰۰	جهانگردی	—	—
	جمع کل استان	۲۲۱۰۰۰۰	۱۳۲۶۰۰۰

واحد: هزارریال

مأخذ: سازمان برنامه و بودجه استان کرمان

۱۲۱ اعتبارات عمرانی بصره های قانون بودجه (جزء دویندالف بصره ۶) سال : ۱۳۷۲

شماره طبقه بندی	عنوان فصل	اعتبارات مصوب	تخصیص ۱۲ ماهه
	امور عمومی:		
۱۰۹۰۰	آمار و خدمات عمومی فنی	۳۸۵۰۰	۳۸۵۰۰
۱۱۰۰۰	اطلاعات و ارتباطات جمعی	۱۳۰۰۰	۱۳۰۰۰
۱۱۱۰۰	ساختمانها و تاسیسات دولتی	۱۸۶۰۰۰	۱۵۸۰۰۰
	امور اجتماعی:		
۳۰۱۰۰	آموزش و پرورش عمومی (متوسطه و غیر رسمی)	۹۶۵۰۰	۷۸۵۰۰
۳۰۲۰۰	فرهنگ و هنر	۲۶۸۰۰۰	۲۲۱۰۰۰
۳۰۳۰۰	بهداشت و درمان و تغذیه	۲۲۱۰۰۰	۱۳۵۵۰۰
۳۰۴۰۰	تأمین اجتماعی و بپزیستی	۱۲۰۰۰	—
۳۰۵۰۰	تربیت بدنی و امور جوانان	۸۵۰۰۰	۲۰۰۰۰
۳۰۶۰۰	عمران شهرها	—	—
۳۰۷۰۰	عمران و نوسازی روستاها	۶۲۶۰۰۰	۳۸۵۷۵۰
۳۰۸۰۰	تأمین مسکن	۱۲۰۰۰۰	۱۲۰۰۰۰
۳۰۹۰۰	حفاظت محیط زیست	—	—
۳۱۰۰۰	عملیات چند منظوره توسعه نواحی	۱۰۰۰۰۰	۹۵۰۰۰
۳۱۱۰۰	آموزش فنی و حرفه ای	—	—
۳۱۲۰۰	آموزش عالی و تحقیقات	۲۰۰۰۰	۳۰۰۰۰

ماخذ : سازمان برنامه و بودجه استان کرمان

واحد : هزارریال

اعتبارات عمرانی بصره های قانون بودجه (جزء دیندالف بصره ۶) سال : ۱۳۷۲

۱۲۱

شماره طبقه بندی	عنوان فصل	اعتبارات مصوب	تخصیص ۱۲ ماهه
	امور اقتصادی:		
۲۰۱۰۰	کشاورزی و منابع طبیعی	۵۰۰۰۰	۵۰۰۰۰
۲۰۲۰۰	منابع آب	—	—
۲۰۳۰۰	برق	۲۰۰۰۰	۳۰۰۰۰
۲۰۴۰۰	صنایع	۲۰۰۰۰	۲۰۰۰۰
۲۰۷۰۰	معادن	—	—
۲۰۸۰۰	بازرگانی	—	—
۲۰۹۰۰	راه و ترابری	۱۰۳۰۰۰	۵۳۰۰۰
۲۱۰۰۰	پست و مخابرات	—	—
۲۱۱۰۰	جهانگردی	—	—
	جمع کل استان	۲۰۱۹۰۰۰	۱۴۷۸۲۵۰

واحد : هزارریال

مأخذ : سازمان برنامه و بودجه استان کرمان

شماره طبقه بندی	عنوان فصل	اعتبارات مصوب	تخصیص ۱۲ ماهه
	امور عمومی:		
۱۰۹۰۰	آمار و خدمات عمومی فنی	۲۰۰۰۰	۲۰۰۰۰
۱۱۰۰۰	اطلاعات و ارتباطات جمعی	—	—
۱۱۱۰۰	ساختمانها و تاسیسات دولتی	۲۲۰۰۰۰	۲۲۰۰۰۰
	امور اجتماعی:		
۳۰۱۰۰	آموزش و پرورش عمومی (متوسطه و غیررسمی)	۲۲۰۰۰۰۰	۲۲۰۰۰۰۰
۳۰۲۰۰	فرهنگ و هنر	—	—
۳۰۳۰۰	بهداشت و درمان و تغذیه	۱۶۳۰۰۰۰	۱۶۳۰۰۰۰
۳۰۴۰۰	تأمین اجتماعی و بهزیستی	۶۰۰۰۰	۶۰۰۰۰
۳۰۵۰۰	تربیت بدنی و امور جوانان	—	—
۳۰۶۰۰	عمران شهرها	۲۲۲۵۰۰۰	۲۲۲۵۰۰۰
۳۰۷۰۰	عمران و نوسازی روستاها	۱۷۲۰۱۰۰	۱۷۲۰۱۰۰
۳۰۸۰۰	تأمین مسکن	—	—
۳۰۹۰۰	حفاظت محیط زیست	—	—
۳۱۰۰۰	عملیات چند منظوره توسعه نواحی	۶۸۲۴۰۰	۶۸۲۴۰۰
۳۱۱۰۰	آموزش فنی و حرفه ای	—	—
۳۱۲۰۰	آموزش عالی و تحقیقات	—	—

واحد : هزار ریال

ماخذ : سازمان برنامه و بودجه استان کرمان

۱۲۱ اعتبارات عمرانی تصرفه های قانون بودجه (جزء چهارم باندالف تصرفه ۶ حوادث غیرمترقبه استان سال : ۱۳۷۲

شماره طبقه بندی	عنوان فصل	اعتبارات مصوب	تخصیص ۱۲ ماهه
	امور اقتصادی		
۲۰۱۰۰	کشاورزی و منابع طبیعی	۲۰۵۵۰۰۰	۲۰۵۵۰۰۰
۲۰۲۰۰	منابع آب	۱۵۰۰۰۰۰	۱۵۰۰۰۰۰
۲۰۳۰۰	برق	—	—
۲۰۴۰۰	صنایع	—	—
۲۰۷۰۰	معادن	—	—
۲۰۸۰۰	بازرگانی	—	—
۲۰۹۰۰	راه و ترابری	۲۲۴۷۵۰۰	۲۲۴۷۵۰۰
۲۱۰۰۰	پست و مخابرات	—	—
۲۱۱۰۰	جهانگردی	—	—
	جمع کل استان	۱۹۰۰۰۰۰۰	۱۹۰۰۰۰۰۰

واحد : هزارریال

مأخذ : سازمان برنامه و بودجه استان کرمان

شماره طبقه بندی	عنوان فصل	اعتبارات مصوب	تخصیص ۱۲ ماهه
	امور عمومی:		
۱۰۹۰۰	آمار و خدمات عمومی فنی	—	—
۱۱۰۰۰	اطلاعات و ارتباطات جمعی	—	—
۱۱۱۰۰	ساختمانها و تاسیسات دولتی	۱۷۰۰۰۰	۹۵۱۰۰
	امور اجتماعی:		
۳۰۱۰۰	آموزش و پرورش عمومی (متوسطه و غیر رسمی)	۶۵۰۰۰۰	۴۴۲۵۰۰
۳۰۲۰۰	فرهنگ و هنر	۱۸۱۰۰۰	۱۵۵۵۰۰
۳۰۳۰۰	بهداشت و درمان و تغذیه	۲۲۷۰۰۰	۲۵۰۰۰۰
۳۰۴۰۰	تأمین اجتماعی و بهداشتی	۵۰۰۰۰	۵۰۰۰۰
۳۰۵۰۰	تربیت بدنی و امور جوانان	۱۰۷۰۰۰	۳۴۰۰۰
۳۰۶۰۰	عمران شهرها	۱۰۷۰۰۰	۶۰۵۰۰
۳۰۷۰۰	عمران و نوسازی روستاها	۲۳۰۰۰۰	۱۳۷۰۰۰
۳۰۸۰۰	تأمین مسکن	—	—
۳۰۹۰۰	حفاظت محیط زیست	—	—
۳۱۰۰۰	عملیات چند منظوره توسعه نواحی	۲۰۰۰۰	۲۰۰۰۰
۳۱۱۰۰	آموزش فنی و حرفه ای	—	—
۳۱۲۰۰	آموزش عالی و تحقیقات	۱۰۰۰۰	۵۰۰۰

مأخذ : سازمان برنامه و بودجه استان کرمان واحد : هزار ریال

۳۱ اعتبارات عمرانی بصره های قانون بودجه (جزء دویندالف بصره ۶۶) سال : ۱۳۷۲

شماره طبقه بندی	عنوان فصل	اعتبارات مصوب	تخصیص ۱۲ ماهه
	امور اقتصادی:		
۴۰۱۰۰	کشاورزی و منابع طبیعی	۱۱۵۰۰۰	۸۲۵۰۰
۴۰۲۰۰	منابع آب	۸۲۰۰	۸۲۰۰
۴۰۳۰۰	برق	۴۹۰۰۰	۲۹۰۰۰
۴۰۴۰۰	صنایع	۸۰۰۰۰	۵۵۰۰۰
۴۰۷۰۰	معادن	—	—
۴۰۸۰۰	بازرگانی	—	—
۴۰۹۰۰	راه و ترابری	۵۷۰۰۰۰	۲۶۰۰۰۰
۴۱۰۰۰	پست و مخابرات	—	—
۴۱۱۰۰	جهانگردی	—	—
	جمع کل استان	۲۷۹۴۲۰۰	۱۶۸۴۵۰۰

۱۳۱ اعتبارات عمرانی بصره های قانون بودجه (ردیف ۷۰۲۱۰۱) سال ۱۳۷۲

شماره طبقه بندی	عنوان فصل	اعتبارات مصوب	تخصیص ۱۲ ماهه
	امور عمومی:		
۱۰۹۰۰	آمار و خدمات عمومی فنی	—	—
۱۱۰۰۰	اطلاعات و ارتباطات جمعی	—	—
۱۱۱۰۰	ساختمانها و تأسیسات دولتی	۱۶۰۰	۸۰۰
	امور اجتماعی:		
۳۰۱۰۰	آموزش و پرورش عمومی (متوسطه و غیر رسمی)	—	—
۳۰۲۰۰	فرهنگ و هنر	—	—
۳۰۳۰۰	بهداشت و درمان و تغذیه	—	—
۳۰۴۰۰	تأمین اجتماعی و بهداشتی	—	—
۳۰۵۰۰	تربیت بدنی و امور جوانان	—	—
۳۰۶۰۰	عمران شهرها	—	—
۳۰۷۰۰	عمران و نوسازی روستاها	—	—
۳۰۸۰۰	تأمین مسکن	—	—
۳۰۹۰۰	حفاظت محیط زیست	—	—
۳۱۰۰۰	عملیات چند منظوره توسعه نواحی	—	—
۳۱۱۰۰	آموزش فنی و حرفه ای	—	—
۳۱۲۰۰	آموزش عالی و تحقیقات	—	—

ماخذ: سازمان برنامه و بودجه استان کرمان

واحد: هزار ریال

۱۳۱ اعتبارات عمرانی بصره های قانون بودجه (ردیف ۷۰۲۱۰۱) سال: ۱۳۷۲

شماره طبقه بندی	عنوان فصل	اعتبارات مصوب	تخصیص ۱۲ ماهه
	امور اقتصادی:		
۲۰۱۰۰	کشاورزی و منابع طبیعی	—	—
۲۰۲۰۰	منابع آب	—	—
۲۰۳۰۰	برق	—	—
۲۰۴۰۰	صنایع	—	—
۲۰۷۰۰	معادن	—	—
۲۰۸۰۰	بازرگانی	—	—
۲۰۹۰۰	راه و ترابری	—	—
۲۱۰۰۰	پست و مخابرات	—	—
۲۱۱۰۰	جهانگردی	—	—
	جمع کل استان	۱۶۰۰	۸۰۰

واحد: هزارریال

مأخذ: سازمان برنامه و بودجه استان کرمان

نوع طرح	تعداد طرح	میزان تسهیلات مالهای قبل	میزان تسهیلات اعطایی	محل تأمین اعتبار
صنایع روستایی	۲۵	—	۷۶۵۰۰۰	تبصره ۳
کشاورزی و دامپروری	۲۲	—	۹۱۵۰۰۰۰	تبصره ۳
حمل و نقل	۱	—	۶۰۰۰۰۰	تبصره ۳
معادن	۹	—	۲۲۵۵۰۰۰	تبصره ۳
صنعت	۲۱	—	۵۲۳۱۵۰۰	تبصره ۳
طرحهای زیربنایی آب و خاک	۲۰۸	—	۲۱۶۰۰۰۰	تبصره ۳
علمی-فرهنگی-هنری	۱۵	—	۱۲۳۶۵۰۰	تبصره ۳
سیاحتی	۱۰	—	۱۳۲۰۰۰۰	تبصره ۳
ورزشی	۳	—	۲۳۹۰۰۰	تبصره ۳
بهداشت و درمان	۸	—	۱۶۵۰۰۰۰	تبصره ۳
آموزشی و تحقیقاتی	۲۱	—	۱۵۲۳۰۰۰	تبصره ۳
صنایع دستی	۲	—	۵۸۱۰۰۰	تبصره ۳
خوداشتغالی	۲۸۱	—	۲۲۳۰۰۰	تبصره ۳
سایر	۳	—	۶۵۶۰۰۰	

مأخذ: سازمان برنامه و بودجه استان کرمان

مبالغ: به هزارریال

فصل ششم

تعاون

1870
1871
1872
1873
1874
1875
1876
1877
1878
1879
1880
1881
1882
1883
1884
1885
1886
1887
1888
1889
1890
1891
1892
1893
1894
1895
1896
1897
1898
1899
1900

آمار اتحادیه های شرکتهای تعاونی تحت پوشش اداره کل تعاون استان کرمان سال : ۱۳۷۲

۱۳۳

میزان سرمایه	تعداد شرکتهای تعاونی عضو	شماره و تاریخ ثبت	نام اتحادیه شرکتهای تعاونی
۱۰۹۸۴	۴۹	۵۴/۱۲/۱۱-۲۸۱	اتحادیه شرکتهای تعاونی مصرف کارمندی
۴۱۱۹۶	۹	۶۰/۱۲/۸-۶۱۸	اتحادیه شرکتهای تعاونی مصرف محلی
۲۲۰۰	۱۵	۷۰/۶/۱۹-۱۸۸۳	اتحادیه شرکتهای تعاونی مصرف مسکن
۱۰۶۰	۴۷	۶۷/۳/۵-۱۳۳۲	اتحادیه نظارت و هماهنگی تعاونیهای رشته مصرف
۲۱۵۰	۳۷	۶۷/۲/۳-۱۳۳۱	اتحادیه نظارت و هماهنگی تعاونیهای رشته کارپیشه
۳۵	۷	۶۹/۶/۲۷-۱۶۹۲	اتحادیه شرکتهای تعاونی کشاورزی، ۳۱۹
۳۵	۷	۶۹/۷/۳-۱۶۹۳	اتحادیه شرکتهای تعاونی صنعتی، ۴۲۰
۱۲۰۰	۶۰	۷۰/۸/۷-۱۹۱۲	اتحادیه شرکتهای تعاونی مرغداری، ۳۱۷

واحد : هزار ریال

مآخذ : اداره کل تعاون استان کرمان

سال : ۱۳۷۲

تعدادشرکتهای تعاونی بر حسب نوع به تفکیک شهرستان

۱۳۴

نام اتحادیه شرکتهای تعاونی	جمع	تولیدی	مسکن	سایر
بافت	۳۲	۲۸	۱	۳
بروسیر	۵	۴	۱	—
بسم	۵	۳	—	۲
جیرفت	۶	۵	—	۱
رفسنجان	۷	۳	۲	۲
زرند	۳	۱	—	۲
مسیرجان	۱۰	۶	۳	۱
شهربابک	۲	—	—	۲
کرمان	۷۰	۳۰	۱۶	۲۴
کهنوج	۲	۱	—	۱
جمع کل	۱۴۲	۸۱	۲۳	۳۸

منابع : اداره کل تعاون استان کرمان

تعداد اعضاء شرکتهای تعاونی بر حسب نوع به تفکیک شهرستان سال : ۱۳۷۲

۱۳۸

شهرستان	جمع	مسکن	تولیدی	سایر
بافت	۴۸۷	۲۳	۳۴۳	۱۲۱
بردسیر	۵۷	۲۶	۳۱	—
بسم	۱۲۳	—	۲۱	۱۰۲
جیرفت	۵۱۷	—	۷۶	۴۴۱
رفسنجان	۳۴۴	۲۰۹	۲۶	۱۰۹
زرنده	۴۳	—	۹	۳۴
سیرجان	۳۴۲	۲۶۸	۵۶	۱۸
شهر بابک	۷۸۸	—	—	۷۸۸
کرمان	۲۷۶۵	۱۲۹۸	۳۳۵	۱۱۳۲
کهنوج	۶۰	—	۷	۵۳
جمع کل	۵۵۲۶	۱۸۲۴	۹۰۴	۲۷۹۸

مأخذ : اداره کل تعاون استان کرمان

۳۶ میزان سرمایه شرکتهای تعاونی بر حسب نوع به تفکیک شهرستان سال : ۱۳۷۲

شهرستان	جمع	مسکن	تولیدی	سایر
بافت	۱۲۵۸۰	۱۱۵۰	۶۵۷۰	۵۱۳۰
بردسیر	۴۹۱۰	۵۲۰	۴۳۹۰	—
بم	۸۲۴۰	—	۶۴۰	۷۶۰۰
جیرفت	۱۱۴۱۰	—	۲۵۹۰	۸۸۲۰
رفسنجان	۲۸۰۸۰	۱۱۸۸۰	۱۰۴۰۰	۵۸۰۰
زرنند	۵۷۰۰	—	۹۰۰	۴۸۰۰
سیرجان	۳۶۲۰۵	۲۸۴۴۵	۴۲۶۰	۳۵۰۰
شهربابک	۱۱۰۸۰	—	—	۱۱۰۸۰
کرمان	۱۷۹۶۸۵	۲۷۷۹۰	۶۹۱۲۰	۸۲۷۷۵
کهنوج	۳۱۶۰	—	۲۱۰۰	۱۰۶۰
جمع کل	۳۰۱۰۵۰	۶۹۷۸۵	۱۰۰۹۷۰	۱۳۰۵۶۵

ماخذ : اداره کل تعاون استان کرمان واحد : هزارریال

آمار عملکرد اداره کل کار و امور اجتماعی استان کرمان سال : ۱۳۷۲

اداره اشتغال	کرمان	رفسنجان	سیرجان	زاهد	جیرفت	کهنوج	بم	جمع کل
نماد متقاضیان شغل ثبت نام شده	۵۶۳۸	۴۹۱	۲۳۶۶	۹۴۶	۷۸۶	—	۱۰۶۳	۱۱۲۹۹
نماد در صدهای شغل بدست آمده	۲۳۲۷	۹۹	۴۶۳	۱۶۵	۳۰۹	—	۲۱۷	۳۳۸۱
نماد معرفی شدهگان به کار	۴۹۲۳	۱۵۹	۲۹۱	۱۸۵	۴۶۰	—	۱۶۹	۶۳۸۷
نماد بیکار گمارده شدهگان	۱۸۵	۷۵	۲۳۱	۱۶۳	۱۲۹	—	۹۸	۸۹۱
نماد معرفی شدهگان به سازمان آموزش فنی و حرفه ای	۷۲۹	۱۵	۶۸	۳۲	۳۲	—	۵۹	۹۳۷
نماد صدور، تمدید و تجدید پروانه کار ارباب خارجی	۹۰	—	—	—	—	—	—	۹۰
نماد اخلال پروانه کار ارباب خارجی	۵۹	—	—	—	—	—	—	۵۹
نماد صدور و تجدید شناسنامه کار	۵۳۳	۳۲۲	۲۳۹	۱۱	۱۳۱	—	۲۲۳	۱۲۶۰
اداره امور اجتماعی								
نماد بازرسی از خانه های بهداشت، مهذب کردن کبکها، شیرخوار گاهها	۵۶۰	۱۵	—	۸	۱	—	۹	۵۹۳
نماد جلسات بررسی مشکلات کارگران	۳۳۰	۱۱۷	—	۳۹	۵	—	۴۲	۵۳۳
نماد پرونده های بررسی شده، متقاضیان بیمه بیکاری	۳۵۳	۵۶	۲۳۷	۱۷۱	۱۶۱	—	۵۷	۱۰۳۵
نماد معرفی بیکران بیمه بیکاری	۳۱۴۸	۲۵۱	۱۵۹۳	۲۲۶	۷۸۵	—	۲۱۰	۶۲۱۳
نماد قطع مستمری مقرری بیکران	۸۶	۱۵	۷۳	۱۸	۱۲۶	—	۱۶	۳۳۳
نماد شوراهای اسلامی کار	۳۷	—	—	—	—	—	—	۳۷
نماد جلسات برگزار ای انتخابات به نمایندگان کارگران و اعضای شورای اسلامی کار	۲۸	—	—	۲	۱	—	۵	۳۶
نماد تبیین کارگری توزیع شده	۳۵۲۵۶	۸۰۵۰	۶۷۱۷	۹۵۳	۱۳۹۲	—	۱۸۴۹	۵۳۲۱۷

ملاحظه : اداره کل کار و امور اجتماعی استان کرمان

سال : ۱۳۷۲

آمار عملکرد اداره کل کار و امور اجتماعی استان کرمان

۱۳۷

جمع کل	م	کهرج	جبروت	زرد	سورجان	رلسجان	کرمان	
۳۸۲	—	—	۱۲۲	۶۵	—	۱۱۰	۱۸۵	اداره بازرسی کار
۵۳۳	—	—	۱۳۵	۱۳۳	—	۱۳۷	۱۳۹	بازرسیهای طبق برنامه
۱۴۹	—	—	۶	—	—	۱۵	۱۳۸	بازرسیهای موردی
۸۷	—	—	۳	۵	—	۱۹	۴۰	نمادموارد صدور پروانه تأسیس و بهره برداری
۳۵۶	—	—	۱۶۳	—	—	۷۵	۱۱۸	نمادبررسی حوادث ناشی از کار
۱۷۸	—	—	۱۶۳	—	—	۱۲	۳	ابلاغیه به کارفرمایان مختلف
۸۷	—	—	—	—	—	۱۰	۷۷	درخواست تعطیل و تعقیب کارفرمایان مختلف
۱۴۰	—	—	۲۵	۷	—	۳۲	۷۳	نمادنشده های ساختمانی کارگاههای بررسی شده
								نمادموارد مراجعه به مراجع قضایی و انتظامی و شرکت
								در کمیته های حفاظت
								اداره و رابط کار
۳۱۵۶	۱۵۶	—	۹۲	۳۳۳	۱۸۸	۳۰۶	۲۰۷۹	نماد پرونده های مطرح شده کارگران شاکی در هیئت تشخیص
۱۵۷۸	۱۴۱	—	۷۱	۱۰۹	۱۴۹	۱۳۵	۹۶۳	نماد آراء صادره هیئت تشخیص
۷۵۰	—	—	—	—	—	—	۷۵۰	نماد پرونده های مطرح شده کارگران شاکی در هیئت حل اختلاف
۵۵۰	—	—	—	—	—	—	۵۵۰	نماد آراء صادره هیئت حل اختلاف
۱۲۳۲	۱۳۳	—	۹۷	۱۳۵	۱۶۳	۱۲۸	۵۷۶	نماد پرونده های ارجاعی برای رسیدگی و تحقیق
۱	—	—	—	—	—	—	۱	نماد اقرا راداهای تأیید شده بهره وری و افزایش تولید

محل : اداره کل کار و امور اجتماعی استان کرمان

سال : ۱۳۷۲

آمار عملکرد اداره کل کار و امور اجتماعی استان کرمان

۱۳۷

مجموعه ورزشی و تفریحی کارگران	کرمان	رفسنجان	سیرجان	زرنج	جیرفت	کهزج	بم	جمع کل
تعداد مسابقات ورزشی کارگران برگزار شده	۴۵۲	۱۸	—	۳۱	۲	—	۲۲	۵۲۵
تعداد تیمهای شرکت کننده در مسابقات استانی	۲۶۶	۶	—	—	۲	—	—	۲۷۴
تعداد تیمهای اعزامی به خارج از استان	۱۳	۱	—	—	—	—	—	۱۴
خود اشتغالی								
تعداد طرحهای خود اشتغالی که از تسهیلات بصره ۳ استفاده کرده اند	۲۲۶	—	—	—	—	—	۳	۲۲۹
میزان وام پرداخت شده طرحهای خود اشتغالی	۲۰۳۰۸۹۰۰۰	—	—	—	—	—	—	۲۰۳۰۸۹۰۰۰
از محل تبصره ۳ مبلغ به هزار ریال است								
تعداد کارتهای خود اشتغالی صادره	۵۹۰	—	—	—	۲۸	—	—	۶۱۸

ماخذ : اداره کل کار و امور اجتماعی استان کرمان

سال : ۱۳۷۲

۱۳۸ وضیت شرکتهای تعاونی روستایی

درصد تغییرات سالانه		مشخصات کلی				سال
میزان سرمایه	تعداد اعضاء	تعداد شرکت	میزان سرمایه به ریال	تعداد اعضاء	تعداد شرکت	
—	—	—	۵۵۱۷۲۸۸۳۰۰	۱۸۷۲۷۱	۱۳۶	۱۳۷۲

ماخذ : سازمان تعاون روستایی استان کرمان

سال : ۱۳۷۲

۱۳۸ وضیت شرکتهای تعاونی روستایی

میزان ذخیره		مسئله وام		وام برداشتی			میزان سرمایه	سال
قانونی	موردنرسیده	موردنرسیده	موردنرسیده	مبلغ وام به ریال	تعداد اعضاء وام گرفته	اعضاء		
۱۷۳۲۷۰۵۵۷۰	۱۲۸۸۱۵۲۶۷۰۰	۱۶۸۳۷۰۲۸۶۲	—	—	۱۲۸۳۹۰۰۰۰۰۰۰	۱۸۷۲۷۱	۵۵۱۷۲۸۸۳۰۰	۱۳۷۲

ماخذ : سازمان تعاون روستایی استان کرمان

۱۳۹ وضعیت شرکتهای تعاونی روستایی تابعه به تفکیک شهرستان سال : ۱۳۷۲

میزان سرمایه به ریال	تعداد اعضاء	تعداد شرکتهای و صندوق تعاونی روستایی	شهرستان
۴۰۶۹۸۸۸۰۰	۲۳۳۹۳	۱۲	کهنوج
۸۳۲۳۳۹۶۰۰	۲۲۷۰۱	۱۸	بم
۳۸۱۷۵۲۹۰۰	۹۱۹۷	۸	شهربابک
۴۸۷۴۰۹۱۰۰	۲۰۵۵۰	۱۷	بافت
۵۴۸۷۶۱۸۰۰	۲۳۱۷۸	۱۶	جیرفت
۳۴۱۹۸۴۳۰۰	۹۲۳۹	۹	زرنند
۱۰۴۲۴۸۵۱۰۰	۲۹۶۹۰	۱۹	رفسنجان
۶۶۹۲۰۲۸۰۰	۲۵۹۸۶	۱۷	کرمان
۴۷۹۴۰۴۷۰۰	۱۲۳۰۰	۱۴	سیرجان
۳۲۶۹۵۹۲۰۰	۱۱۰۳۷	۶	بردسیر
۵۵۱۷۲۸۸۳۰۰	۱۸۷۲۷۱	۱۳۶	جمع کل استان

واحد : ریال

مأخذ : سازمان تعاون روستایی استان کرمان

ذخیره قانونی	مانده بدهی مواعدرسیده	وام پرداختی		شهرستان
		مبلغ	تعداد	
۷۵۱۱۸۷۷۵۱	۲۹۶۶۸۴۲۶۳	۱۹۱۰۰۰۰۰۰۰	۷۳۷۹	بم
۵۳۲۷۸۵۲۲	۱۱۸۶۵۰۰۰۰۰	۱۰۲۰۰۰۰۰۰۰	۶۵۲۰	شهربابک
۱۲۳۹۸۱۰۵۸	۱۷۳۶۹۲۴۸۹	۱۱۳۹۰۰۰۰۰۰	۶۱۱۹۲	بافت
۲۳۶۱۶۰۸۶۲	۴۲۰۴۱۶۴۳۵	۱۲۳۰۰۰۰۰۰۰	۵۸۵۵	جیرفت
۲۶۲۵۵۸۰۶	۶۶۳۹۹۰۰۰	۷۵۰۰۰۰۰۰۰	۳۳۷۷	زرنند
۹۲۶۲۸۱۵۲	۱۶۵۲۰۷۶۳۵	۱۲۶۰۰۰۰۰۰۰	۲۸۱۲	رفسنجان
۱۷۹۳۱۸۲۰۰	۱۱۲۳۷۶۵۰۷	۱۸۲۰۰۰۰۰۰۰	۷۰۳۳	کرمان
۷۱۱۱۰۲۰۸	۳۵۰۸۵۲۸۵	۱۲۶۰۰۰۰۰۰۰	۴۰۰۷	سیرجان
۲۲۳۶۰۲۳۵	۸۲۳۸۷۴۲۳	۱۰۱۰۰۰۰۰۰۰	۲۹۸۹	بردسیر
۱۳۲۲۲۴۵۵۲	۲۹۹۵۲۶۸۲۶	۱۰۰۰۰۰۰۰۰۰	۴۳۹۶	کهنوج
۱۷۳۲۷۰۵۵۷۰	۱۳۵۳۶۸۷۵۸۶۳	۱۲۸۳۹۰۰۰۰۰۰	۱۰۷۶۸۰	جمع کل استان

واحد : ریال

مأخذ : سازمان تعاون روستایی استان کرمان

مشخصات کل اتحادیه های تعاونی روستایی به تفکیک شهرستان سال ۱۳۷۲ : ۱۳۰

شهرستان	شرکتهای عضو اتحادیه	تعداد اعضاء	میزان سرمایه	ذخیره قانونی
بسم	۱۸	۲۲۷۰۱	۳۰۶۵۵۷۵۰۰	۳۱۶۱۸۲۲۸۵
شهربابک	۸	۹۱۹۷	۱۲۹۱۰۵۰۰۰	۶۹۲۱۳۶۶۴
بافت	۱۷	۲۰۵۵۰	۱۳۵۶۵۰۰۰۰	۳۷۸۵۰۸۲۳
جیرفت	۱۶	۲۳۱۷۸	۱۹۸۹۵۰۰۰۰	۱۴۲۳۷۹۷۰۸
زرند	۹	۹۲۳۹	۸۲۳۶۰۰۰۰	۴۵۷۶۸۳۳۰
رفسنجان	۱۹	۲۹۶۹۰	۳۳۹۱۳۵۰۰۰	۲۶۲۵۰۳۲۰۷
کرمان	۱۷	۲۵۹۸۶	۱۹۸۴۶۵۰۰۰	۴۵۸۰۸۸۲۳۲
سیرجان	۱۴	۱۲۳۰۰	۲۰۳۱۶۰۰۰۰	۶۲۳۹۲۲۷۶
بردسیر	۶	۱۱۰۳۷	۶۷۲۱۰۰۰۰	۴۰۶۷۸۴۷۳
کهنوج	۱۲	۲۳۳۹۳	۱۹۲۶۵۰۰۰۰	۱۳۷۵۵۲۹۲۸
جمع کل استان	۱۳۶	۱۸۷۲۷۱	۱۸۶۴۳۵۲۵۰۰	۱۵۷۲۸۱۰۵۴۶

واحد : ریال

مأخذ : سازمان تعاون روستایی استان کرمان

THE UNIVERSITY OF CHICAGO

PHYSICS DEPARTMENT

PHYSICS 435: QUANTUM MECHANICS

WINTER 2011

LECTURE 1

فضلہم

امور میں پروا نہیں
خالی

17

7

.

2

10

8

9

10

11

12

13

14

15

16

17

18

19

20

تعداد کلاس	تعداد آموزشگاه	کادر آموزشی			تعداد دانش آموزان			مطقه
		زن	مرد	جمع	زن	مرد	جمع	
۱۶۶	۱۸	۱۸۶	۹۱	۲۷۷	۲۴۲۷	۲۴۲۰	۴۸۴۷	بافت
۲۴	۳	۱۷	۸	۲۵	۲۷۳	۲۶۷	۵۴۰	ارزویه
۶۸	۱۳	۲۵	۲۸	۹۳	۷۸۳	۸۱۵	۱۵۹۸	رابر
۴۷۱	۵۲	۴۱۴	۲۸۱	۶۹۵	۶۰۲۳	۶۵۰۲	۱۲۵۲۵	بم
۳۷	۶	۴۴	۱۵	۵۹	۴۰۴	۴۹۷	۹۰۶	نرماشیر
۱۲	۲	۱۵	—	۱۵	۱۵۷	۱۸۸	۳۴۵	ریگان
۶۳	۱۲	۵۳	۳۸	۹۱	۷۹۸	۹۵۶	۱۷۵۴	راین
۳۹۳	۳۸	۳۶۱	۲۱۲	۵۷۳	۵۴۴۷	۵۷۰۹	۱۱۱۵۶	جیرفت
۱۰۷	۱۲	۱۰۲	۳۸	۱۵۰	۱۵۴۳	۱۵۶۵	۳۱۰۸	عنبرآباد
۱۵۱	۱۹	۱۲۳	۸۶	۲۰۹	۲۰۷۸	۲۳۲۰	۴۴۱۸	کهنوج
۱۲	۲	۲۱	۲	۲۳	۲۲۴	۲۲۸	۴۵۲	رودبار
۱۲۷	۱۰	۷۷	۳۲	۱۰۹	۱۲۰۷	۱۲۶۳	۲۴۷۰	منوجان
۳۷	۸	۲۵	۳۳	۵۸	۵۲۱	۶۴۹	۱۱۷۰	قلعه گنج
۵۴۹	۷۷	۵۵۴	۲۷۸	۸۳۲	۷۵۲۹	۸۲۳۶	۱۵۷۶۵	رفسنجان
۱۹۸	۲۸	۱۴۴	۱۵۱	۲۹۵	۲۴۰۷	۲۶۹۸	۵۱۰۵	شهربابک
۷۱۱	۶۲	۶۵۱	۳۷۲	۱۰۲۳	۱۱۲۱۴	۱۲۱۳۵	۲۳۳۴۹	سیرجان
۱۵۹	۲۷	۱۴۹	۷۸	۲۲۷	۲۱۲۵	۲۳۲۴	۴۴۴۹	بردسیر
۸۳۹	۷۲	۱۰۵۵	۲۰۸	۱۲۶۳	۱۴۱۱۶	۱۴۲۰۱	۲۸۳۱۷	ناحیه ۱ کرمان
۹۷۹	۷۶	۱۲۱۷	۲۱۰	۱۴۲۷	۱۴۲۷۶	۱۶۰۳۲	۳۰۳۰۸	ناحیه ۲ کرمان
۲۸	۵	۳۵	۱۰	۴۵	۲۹۸	۳۴۵	۶۴۳	شهداد
۸۵	۱۴	۸۵	۲۶	۱۱۱	۱۱۱۴	۱۱۷۸	۲۲۹۲	گلباف
۱۱۳	۲۰	۱۰۵	۴۰	۱۴۵	۱۲۵۸	۱۳۷۷	۲۶۳۵	ماهان
۲۴۷	۳۱	۲۸۶	۷۹	۳۶۵	۳۳۷۸	۳۶۹۹	۷۰۷۷	زرنند
۸۲	۱۲	۶۷	۵۷	۱۲۴	۹۳۵	۹۴۲	۱۸۷۷	کوهبنان
۱۱۳	۱۴	۱۰۵	۵۰	۱۵۵	۱۶۱۲	۱۷۷۶	۳۳۸۸	راور
۵۷۸۱	۶۳۳	۵۹۳۶	۲۴۵۳	۸۳۸۹	۸۲۱۴۷	۸۸۳۴۲	۱۷۰۴۸۹	جمع

مأخذ اداره کل آموزش و پرورش استان کرمان

تعداد کلاس	تعداد آموزگانه	کادر آموزشی	تعداد دانش آموز			سطوح تحصیلی
			زن	مرد	جمع	
۲۰۴	۲۳۰	۲۴۷	۵۲۰	۸۳۳	۱۳۵۳	استثنایی
۳۲۴	۲۳۸	۲۶۵	۴۱۰۹	۳۹۵۹	۸۰۶۸	آمادگی
۵۷۸۱	۶۳۳	۸۳۸۹	۸۲۱۴۷	۸۸۳۲۲	۱۷۰۴۸۹	ابتدایی
۳۰۰۱	۳۵۵	۵۱۹۲	۲۷۱۲۷	۵۱۲۲۷	۹۸۳۵۴	راهنمایی
۱۶۷۲	۱۹۴	۳۶۶۹	۲۷۳۷۶	۲۳۶۰۵	۵۰۹۸۱	متوسطه
۲۹۰	۲۳	۱۰۸۱	۸۴	۷۶۷۵	۷۷۵۹	فنی
۲۳۵	۲۹	۵۵۶	۳۱۵۲	۳۰۳۴	۶۱۸۶	حرفه ای
۲۱	۴	۱۱۹	—	۵۵۹	۵۵۹	کشاورزی
۸۷	۱۰	۲۱۴	۱۱۰۶	۱۵۰۲	۲۶۰۸	تربیت معلم
۳۲	۸	۱۲۱	۱۸۰	۶۶۶	۸۴۶	دانشسرای ۴ ساله
۹	۴	—	۱۵۸	۱۲۸	۲۸۶	دانشسرای ۲ ساله
—	—	—	—	—	—	تربیت معلم فنی و حرفه ای
—	—	—	—	—	—	آموزشکده فنی
—	—	—	—	—	—	بنجم سانه
۶۱۰	۱۷	—	۵۵۷	۱۲۵۰	۱۸۰۷	دوره عمومی
۱۶۱	۲۷	—	۲۰۸۷	۳۱۸۹	۵۲۷۶	دوره تکمیلی
۱۱۸۷۸	۱۵۶۵	۱۹۸۵۳	۱۶۸۶۰۳	۱۸۵۹۶۹	۳۵۴۵۷۲	جمع

مأخذ: اداره کل آموزش و پرورش استان کرمان

تعداد کلاس	تعداد آموزشگاه	تعداد دانش آموز			منطقه
		زن	مرد	جمع	
—	—	—	—	—	بافت
—	—	—	—	—	ارزویه
۲	۲	۳۰	—	۳۰	رابر
۹	۲	۵۲	۱۸۳	۲۳۵	بم
—	—	—	—	—	نرماشیر
—	—	—	—	—	ریگان
—	—	—	—	—	راین
۱۱	۲	۲۷۰	۱۶۳	۴۳۳	جیرفت
۶	۲	۷۷	۷۷	۱۵۴	عنبرآباد
۶	۲	—	۱۱۰	۱۱۰	کهنوج
—	—	—	—	—	رودبار
—	—	—	—	—	منوجان
—	—	—	—	—	قلعه گنج
۶	۲	—	۱۵۲	۱۵۲	رفسنجان
۴	۲	—	۹۱	۹۱	شهردیزک
—	—	—	—	—	سیرجان
—	—	—	—	—	بردسیر

مأخذ: اداره کل آموزش و پرورش استان کرمان

تعداد کلاسها	تعداد آموزگاره	تعداد دانش آموز			منطقه
		زن	مرد	جمع	
۱۹	۲	۱۲۵	۱۹۹	۳۲۴	ناحیه ۱
۱۰	۲	۸۵	۱۹۴	۲۷۹	ناحیه ۲
—	—	—	—	—	شهداد
—	—	—	—	—	گلباف
—	—	—	—	—	ماهان
۳	۱	—	۸۱	۸۱	زرند
—	—	—	—	—	کوهبنان
—	—	—	—	—	راور
—	—	—	—	—	عشایر
۶۶	۲۰	۶۳۹	۱۲۵۰	۱۸۸۹	جمع کل

مأخذ: اداره کل آموزش و پرورش استان کرمان

تعداد کلاس	تعداد آموزشگاه	تعداد دانش آموز			منطقه
		زن	مرد	جمع	
۲	۱	—	۲۳	۲۳	بافت
۱۳	۲	۲۲۴	۲۵۵	۴۷۹	بیم
۱۳	۲	۱۴۱	۲۴۱	۳۸۲	رفسجان
۱۷	۲	۳۰۰	۱۹۸	۴۹۸	سیرجان
۱۷	۱	—	۴۰۲	۴۰۲	ناحیه ۱
۳۰	۳	۵۸۲	۳۶۳	۹۴۵	ناحیه ۲
۹۲	۱۱	۱۲۴۷	۱۵۰۲	۲۷۴۹	جمع

مأخذ: اداره کل آموزش و پرورش استان کرمان

تعداد کلاس	تعداد آموزشگاه	کادر آموزشی			تعداد دانش آموز			سطوح تحصیلی
		زن	مرد	جمع	زن	مرد	جمع	
۱	۱	—	—	—	—	۳۱	۳۱	ناحیه ۲
—	—	—	—	—	—	—	—	گلباف
۱	۱	—	—	—	—	۳۱	۳۱	جمع

مأخذ: اداره کل آموزش و پرورش استان کرمان

						مطابقه	
						جمع	
کلاس	شماره	مرد	زن	مجموع	مرد	زن	مجموع
۱۵۶	۳۰	۱۰۱	۱۰۱	۲۰۲	۱۰۱	۱۰۱	۲۰۲
۸۱	۲۲	۱۰۱	۱۰۱	۲۰۲	۱۰۱	۱۰۱	۲۰۲
۷۶	۲۲	۱۰۱	۱۰۱	۲۰۲	۱۰۱	۱۰۱	۲۰۲
۹۷	۲۵	۱۰۱	۱۰۱	۲۰۲	۱۰۱	۱۰۱	۲۰۲
۲۰۴	۵۲	۱۰۱	۱۰۱	۲۰۲	۱۰۱	۱۰۱	۲۰۲
۶۱	۲۰	۱۰۱	۱۰۱	۲۰۲	۱۰۱	۱۰۱	۲۰۲
۱۰	۵	۱۰	۱۰	۲۰	۱۰	۱۰	۲۰
۳۰۴	۵۴	۱۰۱	۱۰۱	۲۰۲	۱۰۱	۱۰۱	۲۰۲
۴۸	۱۵	۲۵	۲۵	۵۰	۲۵	۲۵	۵۰
۸۸	۲۱	۱۷	۱۴	۳۱	۱۷	۱۴	۳۱
۲۴	۱۷	۹	۳۱	۴۰	۱۰۸	۸۹۱	۹۹۹
۵۵	۱۴	۲۴	۴۸	۷۲	۵۸۲	۹۸۸	۱۵۷۰
۶۹	۲۰	۲۷	۵۱	۷۸	۳۱۳	۹۸۶	۱۲۹۹
۳۵۹	۸۵	۳۰۹	۳۱۱	۶۲۰	۳۳۰۰	۵۵۱۳	۹۸۱۳
۱۳۳	۳۸	۷۷	۱۳۱	۱۹۸	۱۲۲۲	۱۵۷۴	۲۷۹۶
۱۳۶	۳۲	۸۱	۱۰۷	۱۸۸	۱۶۶۸	۲۳۹۵	۴۰۶۳
۶۵	۱۵	۴۲	۴۴	۸۶	۸۴۲	۹۸۶	۱۸۲۸
۷۷	۲۲	۶۱	۴۷	۱۰۸	۷۸۶	۸۸۷	۱۶۷۳
۱۲۲	۲۷	۸۸	۸۱	۱۶۹	۱۸۰۵	۱۶۶۹	۳۴۷۴
۳۰	۶	۳۰	۲۶	۵۶	۳۱۵	۳۷۱	۶۸۶
۱۵	۴	۱۰	۱۱	۲۱	۱۰۲	۱۵۶	۲۵۸
۴۸	۱۲	۴۸	۴۱	۸۹	۵۶۳	۵۵۵	۱۱۱۸
۲۷۲	۴۷	۱۸۹	۲۰۷	۳۹۶	۳۶۲۵	۳۹۵۶	۷۵۸۱
۱۷	۵	۱۱	۱۷	۲۸	۱۵۴	۱۵۷	۳۱۱
۱۸	۵	۱۱	۱۶	۲۷	۱۸۸	۱۴۹	۳۳۷
۵۷	۱۴	۳	۸۱	۸۴	۲۴۱	۹۵۶	۱۱۹۷
۲۶۴۱	۶۳۵	۱۵۲۵	۲۲۲۴	۳۷۴۹	۲۸۷۲۷	۳۷۹۲۴	۶۶۶۵۱

ماخذ اداره کل آموزش و پرورش استان کرمان

تعداد کلاس	تعداد آموزگانه	کادر آموزشی			تعداد دانش آموزان			مطابق
		زن	مرد	جمع	زن	مرد	جمع	
۱۰۹	۱۴	۸۶	۱۱۳	۱۹۹	۱۴۶۶	۱۸۴۲	۳۳۰۸	یافت
۱۳	۲	۸	۱۱	۱۹	۲۰۵	۲۲۰	۴۴۵	ارزویه
۴۱	۶	۳۲	۳۳	۶۵	۵۹۹	۵۸۵	۱۱۸۴	رابر
۲۲۷	۳۰	۱۷۵	۲۱۴	۳۸۹	۳۲۴۹	۳۶۲۹	۶۸۷۸	بیم
۱۴	۲	۱۱	۹	۲۰	۱۹۱	۲۳۹	۴۳۰	نرماشیر
۱۲	۲	۹	۸	۱۷	۱۶۸	۱۸۱	۳۴۹	ریگان
۳۸	۶	۳۰	۴۳	۷۳	۶۵۶	۶۵۵	۱۱۱۱	راین
۱۹۲	۲۱	۱۷۶	۱۷۹	۳۵۵	۳۰۲۴	۳۲۲۱	۶۲۴۵	حیرت
۶۳	۱۰	۳۷	۴۷	۸۴	۸۷۱	۱۱۲۱	۱۹۹۳	عنبرآباد
۷۲	۱۰	۵۶	۴۹	۱۰۵	۱۱۹۱	۱۱۱۹	۲۳۱۰	کهنوج
۱۰	۲	۶	۶	۱۲	۱۱۷	۲۱۷	۳۳۴	رودبار
۴۶	۹	۲۲	۴۱	۶۳	۶۸۷	۸۵۴	۱۳۴۲	منوجان
۲۱	۴	۱۴	۱۹	۳۳	۲۱۸	۳۸۴	۶۰۲	قلعه گنج
۲۸۰	۳۵	۲۳۹	۲۵۵	۴۹۴	۴۲۰۱	۴۶۶۵	۸۸۶۶	رفسنجان
۱۰۸	۱۶	۹۹	۱۰۲	۲۰۱	۱۶۵۷	۱۵۶۴	۳۲۲۱	شهربابک
۳۶۳	۳۶	۲۸۷	۳۰۸	۵۹۵	۶۲۰۴	۶۶۵۸	۱۲۸۶۲	سیرجان
۹۳	۱۵	۷۶	۷۵	۱۵۱	۱۴۴۷	۱۵۹۱	۳۰۳۸	بردسیر
۴۳۵	۳۴	۵۲۰	۲۸۰	۸۰۰	۱۸۴۴	۷۷۲۲	۱۵۵۶۶	ناحیه ۱ کرمان
۴۹۷	۴۹	۵۵۶	۳۱۹	۸۷۵	۱۷۷۴	۸۸۷۳	۱۶۶۴۷	ناحیه ۲ کرمان
۲۳	۴	۲۳	۲۳	۴۶	۲۷۷	۳۰۵	۵۸۲	شهداد
۳۶	۶	۳۹	۲۲	۶۱	۶۲۲	۵۶۲	۱۱۸۴	گلباف
۵۰	۹	۵۷	۳۵	۹۲	۱۰۵۴	۶۵۲	۱۴۰۶	ماهان
۱۳۸	۱۳	۱۳۱	۱۰۴	۲۳۵	۲۵۰۶	۲۲۹۴	۵۰۰۰	زرنند
۵۲	۱۰	۴۸	۵۱	۹۹	۶۲۱	۷۰۱	۱۳۲۲	کوهبنان
۶۱	۸	۵۴	۴۷	۱۰۱	۹۴۶	۹۷۵	۱۹۲۱	راور
۷	۲	۱	۷	۸	۳۲	۱۷۷	۲۰۹	عشایر مبارک
۳۰۰۱	۳۵۵	۲۷۹۲	۲۴۰۰	۵۱۹۲	۴۰۱۲۷	۵۱۲۲۶	۹۸۳۴۵	جمع

مأخذ اداره کل آموزش و پرورش استان کرمان

کـورگـان			مطلبه
زن	مرد	جمع	
	۷۰	۷۴	بافت
۴	۲۹	۳۰	ارزویه
۱	۴۶	۵۱	رابر
۵	۷۱	۷۴	بم
۳	۲۳	۲۶	نرماتشیر
۳	۲۷	۲۹	ریگان
۲	۲۹	۳۳	راین
۴	۸۱	۸۸	جیرفت
۷	۲۵	۲۶	عنبرآباد
۱	۵۶	۵۹	کهنوج
۳	۲۹	۲۹	رودباز
	۳۹	۳۹	منوجان
	۳۸	۴۰	قلعه گنج
۲	۱۴۰	۱۴۶	رفسنجان
۶	۶۱	۶۳	شهریزک
۲	۹۰	۹۵	سیرجان
۵	۴۳	۴۶	بردسیر
۳	۹۳	۱۲۰	ناحیه ۱ کرمان
۲۷	۹۲	۱۲۳	ناحیه ۲ کرمان
۳۱	۲۶	۲۸	شهداد
۲	۲۶	۳۱	گکلاف
۵	۲۴	۳۱	ماهان
۷	۷۵	۸۳	زرنند
۸	۳۹	۴۰	کوهستان
۱	۳۵	۳۵	راور
	۷۷	۸۲	عشایر سبز
۵	۱۹۹	۲۰۴	اداره کل
۳۵			جمع
۱۷۲	۱۶۰۳	۱۷۷۵	

مأخذ اداره کل آمورش و پرورش استان کرمان

دوره آمادگی			جمع			شرح
زن	مرد	جمع	زن	مرد	جمع	
۵۵	۱۲۰	۱۷۵	۲۳۸	۵۲۳	۷۷۱	ذهنی
—	۱	۱	۱	۱	۲	عقب مانده و معلول
۷	۵	۱۲	۲۹	۵۰	۷۹	جسمی
۶۲	۱۲۶	۱۸۸	۲۶۸	۵۸۲	۸۵۲	تحصیلی
۱۴	۲	۱۶	۷۹	۱۴	۹۳	جمع
۴	۱۲	۱۶	۲۳	۵۳	۷۷	نامزگار (اختلال رفتاری)
۴۴	۵۲	۹۶	۱۶۳	۲۱۰	۳۷۳	نابینا- نیمه نابینا
۶	۹	۱۵	۶	۱۱	۱۷	ناشنوا- نیمه ناشنوا
۲	۵	۷	۱۸	۴۰	۵۸	حسی حرکتی
۶	۲	۸	۶	۷	۱۳	چند معلولینی
۲۰۰	۲۲۳	۵۲۳	۸۳۳	۱۵۰۳	۲۳۳۶	اختلالات یادگیری
						جمع کل

مأخذ اداره کل آموزش و پرورش استان کرمان

دوره راهنمایی			دوره ابتدایی			شرح
زن	مرد	جمع	زن	مرد	جمع	
—	—	—	۱۸۳	۴۱۳	۵۹۶	عقب مانده و معلول
—	—	—	۱	—	۱	ذهنی
—	—	—	۲۳	۴۵	۶۷	جسمی
—	—	—	۲۰۶	۴۵۸	۶۶۴	تحصیلی
—	—	—	۶۵	۱۲	۷۷	جمع
—	—	—	۱۳	۲۸	۴۱	ناسازگار (اختلال رفتاری)
۳	۱۳	۱۶	۱۳	۲۸	۴۱	نابینا- نیمه نابینا
۲۳	۱۴	۳۷	۸۷	۱۴۲	۲۳۱	ناشنوا- نیمه ناشنوا
—	—	—	—	۲	۲	حسی حرکتی
—	—	—	۱۶	۳۵	۵۱	چند معلولیتی
—	—	—	—	۵	۵	اختلالات یادگیری
۲۶	۲۷	۵۳	۵۹۴	۱۱۴۲	۱۷۳۵	جمع کل

ماخذ اداره کل آموزش و پرورش استان کرمان

دوره نسی و حرفه ای			دوره متوسطه			شرح
زن	مرد	جمع	زن	مرد	جمع	
—	—	—	—	—	—	ذهنی
—	—	—	—	—	—	عقب مانده و معمول
—	—	—	—	—	—	جسمی
—	—	—	—	—	—	تحصیلی
—	—	—	—	—	—	جمع
—	—	—	—	—	—	ناسازگار (اختلال رفتاری)
—	—	—	۴	—	۴	نابینا- نیمه نابینا
۱۰	—	۱۰	—	—	—	ناشنوا- نیمه ناشنوا
—	—	—	—	—	—	حسی حرکتی
—	—	—	—	—	—	چند معلولیتی
—	—	—	—	—	—	اختلالات یادگیری
۱۰	۰	۱۰	۴	۰	۴	جمع

ماخذ اداره کل آموزش و پرورش استان کرمان

تعداد کلاس	تعداد آموزشگاه	کادر آموزشی			تعداد دانش آموزان			منطقه
		زن	مرد	جمع	زن	مرد	جمع	
۷	۱	۸	۴	۱۲	۱۵	۳۶	۵۱	بافت
—	—	—	—	—	—	—	—	ارزوویه
۵	۱	۴	۴	۸	۷	۱۹	۲۶	رابر
۱۲	۲	۱۱	۷	۱۸	۳۲	۷۵	۱۰۷	بم
۲۰	۱	—	۲	۲	۸	۱۱	۱۹	نرماشیر
—	—	—	—	—	—	—	—	ریگان
۴	۱	۱۶	۱	۲	۵	۱۱	۱۶	راین
۹	۱	—	—	—	۳۴	۴۶	۸۰	جیرفت
—	—	—	—	—	—	—	—	عنبرآباد
۷	۱	—	—	—	۱۵	۳۲	۴۷	کهنوج
—	—	—	—	—	—	—	—	رودبار
۳	۱	—	۲	۲	—	۱۹	۱۹	منوجان
—	—	—	—	—	—	—	—	قلعه گنج
۳۸	۴	۲۴	۱۶	۴۰	۷۲	۱۴۹	۲۲۱	رفسنجان
۱۰	۱	۸	۴	۱۲	۲۲	۲۵	۴۷	شهربابک
۲۳	۲	۱۵	۱۵	۳۰	۶۲	۱۰۵	۱۶۷	سیرجان
۷	۱	۱۰	۲	۱۲	۲۶	۲۶	۵۲	بردسیر
۲۶	۲	۲۳	۱۷	۴۰	—	۱۹۲	۱۹۲	حبه ۱ کرمان
۲۶	۳	۳۱	—	۳۱	۱۵۴	۵	۱۵۹	حبه ۲ کرمان
۲	۱	—	۱	۱	—	۱۱	۱۱	شهداد
۱۰	۱	۴	۴	۸	۲۷	۳۳	۶۰	گلباف
۷	۱	۱۰	—	۱۰	۲۰	۲۶	۴۶	ماهان
۱۰	۲	۷	۷	۱۴	۳۰	۴۰	۷۰	زرنند
۸	۱	۷	۴	۱۱	۱۷	۳۱	۴۸	کوهستان
۷	۱	۸	۳	۱۱	۱۹	۲۷	۴۶	راور
—	—	—	—	—	—	—	—	عشایر سباز
۲۲۳	۲۹	۱۸۶	۹۳	۲۶۶	۵۶۵	۹۱۹	۱۴۸۴	جمع

ماخذ اداره کل آموزش و پرورش استان کرمان

۱۴۲ آمار آموزش متوسطه عمومی در مناطق شهری

تعداد	تعداد	کادر آموزشی			تعداد دانش آموزان			مطابق
		آموزشگاه	زن	مرد	جمع	زن	مرد	
۷۲	۱۱	۵۴	۱۱۰	۱۶۴	۹۶۷	۱۳۲۰	۲۲۸۷	بافت
۱۲	۳	۹	۸	۱۷	۹۲	۲۱۰	۳۰۲	ارزویه
۵۰	۵	۴۰	۴۰	۸۰	۹۰۰	۷۴۳	۱۶۴۳	رابر
۹۹	۱۳	۱۱۲	۱۶۸	۲۸۰	۱۴۰۶	۱۲۲۵	۲۶۳۱	بیم
۱۴	۲	۸	۱۲	۲۰	۲۰۹	۱۸۸	۳۹۷	نرماشیر
۴	۱	۶	—	۶	۶۴	—	۶۴	ریگان
۱۹	۲	۱۶	۱۴	۳۰	۲۷۴	۲۶۳	۵۳۷	راین
۱۰۷	۱۵	۱۲۸	۱۱۴	۲۴۲	۱۸۶۸	۱۵۵۷	۳۴۲۵	جیرفت
۳۶	۳	۱۸	۲۶	۴۴	۶۰۹	۶۸۳	۱۲۹۲	عنبرآباد
۵۱	۵	۱۷	۴۸	۶۵	۵۵۶	۱۰۵۱	۱۶۰۷	کهنوج
۱۲	۲	۳	۱۵	۱۸	۵۴	۳۱۹	۳۷۳	رودبار
۱۸	۲	۶	۹	۱۵	۱۶۰	۴۱۵	۵۷۵	منوجان
۱۸	۲	۵	۱۱	۱۶	۱۹۷	۲۹۴	۴۹۱	قلعه گنج
۱۲۹	۱۵	۱۷۶	۱۸۸	۳۶۴	۲۱۷۱	۱۶۵۲	۳۸۲۳	رفسنجان
۱۰۵	۹	۸۳	۱۱۲	۱۹۵	۱۹۶۲	۱۳۸۷	۳۳۴۹	شهربابک
۱۸۳	۲۴	۱۸۸	۲۲۲	۴۱۰	۲۸۹۲	۲۸۰۱	۵۶۹۳	سیرجان
۴۳	۵	۶۰	۳۳	۹۳	۱۰۳۳	۲۹۳	۱۳۲۶	بردسیر
۲۲۵	۲۲	۳۳۸	۲۲۱	۵۵۹	۴۰۶۹	۲۸۷۸	۶۹۴۷	ناحیه ۱ کرمان
۲۰۳	۲۵	۳۰۸	۲۰۵	۵۱۳	۳۵۴۴	۲۴۹۹	۶۰۴۳	ناحیه ۲ کرمان
۱۲	۲	۲۰	۱۳	۳۳	۱۶۰	۱۲۵	۲۸۵	شهداد
۳۰	۳	۳۲	۱۴	۴۶	۵۰۱	۳۱۵	۸۱۶	گلباف
۲۴	۳	۴۰	۲۶	۶۶	۴۷۵	۲۱۹	۶۹۴	ماهان
۱۲۵	۱۲	۱۳۲	۱۱۷	۲۴۹	۲۱۸۰	۱۹۵۳	۴۱۳۳	زرند
۲۸	۳	۱۸	۳۱	۴۹	۳۹۷	۳۷۶	۷۷۳	کوهستان
۴۱	۴	۳۹	۲۹	۶۸	۶۳۶	۵۰۷	۱۱۴۳	راور
۱۲	۱	—	۲۷	۲۷	—	۳۳۲	۳۳۲	عشایرسیار
۱۶۷۲	۱۹۴	۱۸۵۶	۱۸۱۳	۳۶۶۹	۲۷۳۷۶	۲۳۶۰۵	۵۰۹۸۱	جمع

ماخذ اداره کل آموزش و پرورش استان کرمان

تعداد کلاس	تعداد آموزشگاه	کسادر آموزشی			تعداد دانش آموزان			منطقه
		زن	مرد	جمع	زن	مرد	جمع	
۸۹	۱۹	۲۵	۵۷	۸۲	۸۲۹	۱۰۵۲	۱۸۸۱	بافت
۲۶	۱۰	۱۰	۵	۱۵	۳۳۴	۳۳۴	۶۸۰	ارزویه
۱۴	۶	۱	۳	۴	۱۱۵	۱۱۰	۲۲۵	رابر
۳۵	۵	۲۱	۲۹	۵۰	۴۷۳	۳۳۳	۸۰۶	بم
۷۷	۱۷	۴۱	۶۹	۱۱۰	۷۲۴	۱۱۳۸	۱۸۶۲	نرماشیر
۱۵	۴	—	۹	۹	۳۵	۳۱۹	۳۵۴	ریگان
۶	۲	۵	۲	۷	۵۷	۷۲	۱۲۹	راین
۸۲	۱۸	۴۸	۷۸	۱۲۶	۱۱۵۶	۱۰۱۰	۲۱۶۶	جیرفت
۲	۱	—	—	—	—	۴۳	۴۳	عبرآباد
۹	۳	—	۶	۶	۳۸	۲۱۶	۲۵۴	کهنوج
—	—	—	—	—	—	—	—	رودبار
۲۵	۵	۵	۱۱	۱۶	۲۹۴	۴۷۶	۷۷۰	موجان
۷	۱	—	۴	۴	—	۱۶۴	۱۶۴	قنچه گنج
۱۷۰	۳۷	۴۶	۱۰۹	۱۵۵	۱۴۷۰	۲۲۷۲	۳۷۴۲	رفسنجان
۳۳	۷	۲۲	۲۲	۴۴	۵۸۷	۲۲۸	۸۱۵	شهربابک
۳۶	۶	۲۳	۲۶	۴۹	۴۹۶	۳۳۲	۸۲۸	سیرجان
۱۵	۴	۱۰	۱۴	۲۴	۲۴۱	۱۵۳	۳۹۴	بردسیر
۱۹	۲	۱۸	۹	۲۷	۳۵۶	۱۸۵	۵۴۱	ناحیه ۱ کرمان
۲۲	۷	۲۵	۵	۳۰	۴۴۱	۴۰	۴۸۱	ناحیه ۲ کرمان
۱۱	۲	۱۵	۵	۲۰	۱۱۸	۱۱۴	۲۳۲	شهداد
۷	۲	۱	—	۱	۵۵	۵۷	۱۱۲	گلباف
۲۳	۵	۲۶	۱۶	۴۲	۲۹۹	۱۶۱	۴۶۰	ماهان
۱۰۲	۱۶	۸۶	۵۴	۱۴۰	۱۶۰۱	۱۱۲۹	۲۷۳۰	زرنند
۱۲	۳	۱۳	۷	۱۹	۱۵۵	۷۰	۲۲۵	کوهستان
۷	۲	۲	۲	۴	۴۷	۶۳	۱۱۰	راور
—	—	—	—	—	—	—	—	عشایر سیار
۸۴۴	۱۸۴	۴۰۴	۵۴۲	۹۸۴	۹۹۲۱	۱۰۰۸۳	۲۰۰۰۲	جمع

مأخذ اداره کل آموزش و پرورش استان کرمان

تعداد کلاس	تعداد آموزشگاه	کادرآموزشی	تعداد دانش آموزان			سطوح تحصیلی
			زن	مرد	جمع	
۱۹	۶	۱۹	۴۵	۸۶	۱۳۱	استثنایی
۹۱	۷۳	۱۶	۱۰۲۳	۱۱۲۹	۲۱۵۲	آمادگی
۹۱۷۱	۳۰۲۲	۸۴۵۵	۹۰۶۲۳	۹۹۷۳۷	۱۹۰۳۶۰	ابتدایی
۲۶۴۱	۶۳۵	۳۷۴۹	۲۸۷۲۷	۳۷۹۲۴	۶۶۶۵۱	راهنمایی
۸۴۴	۱۸۴	۹۸۲	۹۹۲۱	۱۰۰۸۳	۲۰۰۰۴	متوسطه
۱۱	۱	۲۲	—	۲۲۴	۲۲۴	فنی
۸	۲	۴۱	—	۱۹۹	۱۹۹	کشاورزی
۵	۱	۹	۱۴۱	—	۱۴۱	تربیت معلم
۱۰	۲	۳۰	۱۷۹	۱۱۰	۲۸۹	دانشسراهای ۲ ساله
—	—	—	—	—	—	دانشسراهای ۲ ساله
۵	۳	—	۸۲	—	۸۲	دوره عمومی
۱۲۸۰۵	۳۹۴۹	۱۳۳۲۵	۱۳۰۷۴۱	۱۴۹۴۹۲	۲۸۰۲۳۳	جمع

ماخذ اداره کل آموزش و پرورش استان کرمان

تعداد کلاس	تعداد آموزشگاه	کادر آموزشی			تعداد دانش آموزان			منطقه
		زن	مرد	جمع	زن	مرد	جمع	
۲۶	۲۰	۱۸	—	۱۸	۲۷۲	۳۰۸	۵۸۰	بافت
—	—	—	—	—	—	—	—	ارزویه
۸	۸	—	—	—	۶۲	۷۱	۱۳۳	رابر
۶۷	۵۷	۳۲	—	۳۲	۶۸۹	۱۵۶	۱۴۴۵	بم
۱۷	۱۷	—	—	—	۲۹۰	۲۵۹	۵۴۹	نرماشیر
—	—	—	—	—	—	—	—	ریگان
۱۱	۶	۵	—	۵	۶۷	۶۲	۱۲۹	راین
۶	۲	۱۵	—	۱۵	۸۰	۹۴	۱۷۴	حیرفت
—	—	—	—	—	—	—	—	عنبرآباد
۵	۱	۵	—	۵	۷۱	۸۳	۱۵۴	کهنوج
—	—	—	—	—	—	—	—	رودبار
—	—	—	—	—	—	—	—	منوجان
—	—	—	—	—	—	—	—	قلعه گنج
۶۸	۴۰	۲۹	—	۲۹	۸۶۷	۸۸۲	۱۷۴۹	رفسنجان
۱۲	۷	۸	—	۸	۱۵۲	۱۴۵	۲۹۷	شهربابک
۲۵	۲۰	۳۳	—	۳۳	۳۴۵	۳۹۲	۷۳۷	سیرجان
۲۳	۲۲	۱۱	—	۱۱	۲۲۰	۲۳۷	۴۵۷	بودسیر
۵۵	۴۱	۴۲	—	۴۲	۹۷۲	۶۰۷	۱۵۷۹	ناحیه ۱ کرمان
۲۷	۱۶	۶۹	—	۶۹	۳۳۸	۵۰۰	۸۳۸	ناحیه ۲ کرمان
۴	۴	—	—	—	۳۷	۳۴	۷۱	شهداد
۴	۴	۲	—	۲	۳۱	۲۸	۵۹	گلباف
۴	۴	۴	—	۴	۲۷	۳۳	۶۰	ماهان
۴۳	۳۳	۷	—	۷	۵۰۹	۴۸۱	۹۹۰	زرنند
—	—	—	—	—	—	—	—	کوهبنان
۹	۹	۱	—	۱	۱۰۳	۹۶	۱۹۹	راور
۴۱۵	۳۱۱	۲۸۱	—	۲۸۱	۵۱۳۲	۵۰۸۸	۱۰۲۲۰	جمع

مآخذ اداره کل آموزش و پرورش استان کرمان

تعداد کلاس	تعداد آموزگاره	کادر آموزشی			تعداد دانش آموزان			منطقه
		زن	مرد	جمع	زن	مرد	جمع	
۳۵۲	۱۵۰	۱۴۴	۱۸۵	۳۲۹	۳۵۹۲	۳۰۲۴	۶۶۱۶	بافت
۲۱۶	۷۶	۴۰	۱۰۰	۱۴۰	۲۰۶۵	۲۲۵۲	۴۳۱۷	ارزوویه
۱۷۶	۷۳	۵۷	۱۰۱	۱۵۸	۱۷۱۸	۱۸۰۶	۳۵۲۴	رابر
۲۶۶	۶۲	۱۲۸	۱۴۲	۲۷۰	۲۸۱۲	۳۰۲۷	۵۸۳۹	بسم
۶۰۸	۱۲۰	۳۱۴	۳۰۷	۶۲۱	۵۷۷۷	۶۳۰۹	۱۲۰۸۶	نرماتشیر
۳۱۱	۵۷	۶۹	۱۰۹	۱۷۸	۲۶۶۴	۳۰۱۱	۵۶۷۵	ریگان
۶۷	۴۹	۲۱	۳۱	۵۲	۵۳۱	۶۱۵	۱۱۴۶	راین
۹۰۶	۲۱۱	۵۴۱	۴۱۲	۹۵۳	۹۱۷۷	۹۶۴۲	۱۸۸۱۹	جیرفت
۳۱۷	۶۷	۱۱۱	۸۵	۱۹۶	۲۹۲۶	۳۲۲۶	۶۱۵۲	عنبرآباد
۴۳۱	۱۱۳	۱۱۵	۱۹۹	۳۱۴	۴۱۱۸	۴۷۰۱	۸۸۱۹	کهنوج
۳۷۳	۱۳۶	۵۰	۱۴۶	۱۹۶	۳۲۷۷	۴۷۳۲	۸۰۰۹	رودبار
۳۰۴	۹۴	۵۸	۱۸۲	۲۴۰	۳۴۲۰	۳۷۹۶	۷۲۱۶	منوجان
۳۶۳	۱۰۷	۵۰	۱۶۹	۲۱۹	۲۸۹۸	۳۹۱۱	۶۸۰۹	قلعه گنج
۱۱۲۸	۲۵۸	۵۷۰	۵۷۳	۱۱۴۳	۱۲۴۴۸	۱۳۵۲۰	۲۵۹۶۸	رفسنجان
۳۳۵	۱۱۴	۱۲۴	۲۴۸	۳۷۲	۳۰۸۳	۳۲۶۸	۶۳۵۱	شهر بابک
۴۲۳	۱۲۸	۱۹۹	۲۳۹	۴۳۸	۴۶۶۰	۴۹۲۹	۹۵۸۹	سیرجان
۲۵۲	۱۰۸	۱۲۷	۱۱۲	۲۳۹	۲۷۳۱	۳۰۰۵	۵۷۳۶	بردسیر
۱۹۲	۶۱	۱۶۴	۴۲	۲۰۶	۲۰۷۳	۲۲۵۵	۴۳۲۸	ناحیه ۱ کرمان
۲۹۷	۵۹	۳۰۱	۶۸	۳۶۹	۳۶۱۸	۴۱۱۸	۷۷۳۶	ناحیه ۲ کرمان
۱۴۱	۴۶	۶۹	۵۱	۱۲۰	۱۳۳۸	۱۵۶۹	۲۹۰۷	شهداد
۴۹	۱۳	۱۹	۱۷	۳۶	۵۵۹	۶۱۳	۱۱۷۲	گنابک
۱۰۱	۲۵	۸۷	۲۰	۱۰۷	۹۹۹	۱۰۶۰	۲۰۵۹	ماهان
۶۲۵	۱۵۳	۴۲۶	۲۳۹	۶۶۵	۷۴۲۴	۷۹۵۵	۱۵۳۷۹	زرنند
۴۸	۱۴	۱۹	۲۹	۴۸	۳۵۶	۳۵۹	۷۱۵	کوهستان
۷۱	۲۹	۳۱	۳۸	۶۹	۷۲۰	۷۹۹	۱۵۱۹	راور
۸۱۹	۷۱۹	۱۲	۷۶۵	۷۷۷	۵۶۳۹	۶۲۳۵	۱۱۸۷۴	عشایر میاز
۹۱۷۱	۳۰۴۲	۳۸۴۶	۴۶۰۹	۸۴۵۵	۹۰۶۲۳	۹۹۷۳۷	۱۹۰۳۶۰	جمع

ماخذ اداره کل آموزش و پرورش استان کرمان

تعداد کلاس	تعداد آموزشگاه	تعداد دانش آموزان			منطقه
		زن	مرد	جمع	
۵	۱	—	۲۰۲	۲۰۲	بافت
۲۲	۳	۳۴۷	۳۶۸	۷۱۵	بم
۱۴	۲	۴۸۹	۲۹۵	۷۸۴	جیرفت
۳	۲	۲۵	۶۹	۹۴	عنبرآباد
۱۱	۲	—	۳۵۷	۳۵۷	کهنوج
۲۷	۳	۲۱۰	۵۳۳	۷۴۳	رفسنجان
۲۱	۲	۱۰۷	۳۱۹	۴۲۶	سیرجان
۴	۱	—	۱۱۳	۱۱۳	شهر بابک
۲۵	۴	۳۶۳	۶۴۸	۱۰۱۱	ناحیه ۱
۱۶	۳	۴۵۴	۴۰	۴۹۴	ناحیه ۲
—	—	—	—	—	گلباف
۶	۲	۴۰	۱۷۵	۲۱۵	زرند
۷	۲	۵۲	۷۰	۱۲۲	کوهبنان
۱۶۱	۲۷	۲۰۸۷	۳۱۸۹	۵۲۷۶	جمع

مأخذ اداره کل آموزش و پرورش استان کرمان

۱۴۵ آمار آموزشکده های فنی و تربیت معلم فنی و حرفه ای آموزش و پرورش استان کرمان ۷۲ ۱۳

تعداد	تعداد	کسادرآموزشی			تعداد دانشجو			منطقه
		زن	مرد	جمع	زن	مرد	جمع	
۹۶	۲	۷	۱۶۷	۱۷۴	—	۲۸۴۱	۲۸۴۱	اداره کل
۹۶	۲	۷	۱۶۷	۱۷۴	—	۲۸۴۱	۲۸۴۱	جمع

ماخذ اداره کل آموزش و پرورش استان کرمان

کادر آموزشی	تعداد کلاس	تعداد آموزشگاه	تعداد دانش آموز معتمد			مناطق
			زن	مرد	جمع	
۱۲	۰۳	۱	—	۶۹	۶۹	بالت
—	—	—	—	—	—	ارزویه
—	—	—	—	—	—	رابر
۱۳	۷	۱	۱۷۹	—	۱۷۹	بسم
۱۲	۰۶	۲	—	۱۴۹	۱۴۹	نرماشیر
—	—	—	—	—	—	ریگان
—	—	—	—	—	—	راین
۱۷	۶	۱	—	۱۷۴	۱۷۴	جیرفت
—	—	—	—	—	—	عبیرآباد
۱۰	۴	۱	—	۹۳	۹۳	کهنوج
—	—	—	—	—	—	رودبار
—	—	—	—	—	—	منوجان
—	—	—	—	—	—	قلعه گنج
—	—	—	—	—	—	رفسنجان
۵	۱	۱	—	۲۹	۲۹	شهربابک
—	—	—	—	—	—	میرجان
۹	۳	۱	۹۰	—	۹۰	بردسیر
—	—	—	—	—	—	ناحیه ۱ کرمان
۲۰	۴	۱	۱۵۸	—	۱۵۸	ناحیه ۲ کرمان
۱۴	۵	۱	—	۱۴۵	۱۴۵	شهداد
—	—	—	—	—	—	گلباف
۱۷	۳	۱	—	۱۱۰	۱۱۰	ماهان
۸	۳	۱	—	۷۵	۷۵	زرنند
۸	۳	۱	۹۰	—	۹۰	کوهبنان
۶	۳	۱	—	۶۰	۶۰	راور
—	—	—	—	—	—	عشایر
۱۵۱	۵۱	۱۴	۵۱۷	۹۰۴	۱۴۲۱	جمع

ماخذ اداره کل آموزش و پرورش استان کرمان

تعداد کلاس	تعداد آموزشگاه	کادر آموزشی	مردم		منطقه
			زن	مرد	
۸	۱	۲۹	۰	۲۲۴	بافت
—	—	—	—	—	ارزویه
۵	۱	۱۱	—	۱۴۰	رابر
۱۷	۱	۵۱	—	۴۸۸	بم
—	—	—	—	—	نرماشیر
—	—	—	—	—	ریگان
۸	۱	۲۰	—	۱۸۰	راین
۲۰	۱	۶۹	—	۵۹۹	جیرفت
—	—	—	—	—	عنبرآباد
۴	۱	۷	—	۱۲۵	کهنوج
—	—	—	—	—	رودبار
—	—	—	—	—	منوجان
—	—	—	—	—	قلعه گنج
۱۸	۱	۹۶	—	۴۲۰	رفسنجان
۱۰	۱	۲۹	—	۲۹۲	شهربابک
۳۴	۲	۹۶	—	۹۳۸	سیرجان
۸	۱	۲۷	—	۲۱۷	بردسیر
۸۹	۵	۳۴۱	۸۴	۱۹۷۸	ناحیه ۱ کرمان
۳۸	۳	۱۸۹	—	۱۲۵۹	ناحیه ۲ کرمان
—	—	—	—	—	شهداد
—	—	—	—	—	گلباف
۸	۱	۳۶	—	۱۳۲	ماهان
۱۸	۲	۲۷	—	۴۴۹	زرنند
۸	۱	۱۸	—	۲۳۴	کوهبنان
۸	۱	۱۷	—	۲۲۴	راور
—	—	—	—	—	عشایر سیار
۳۰۱	۲۴	۱۱۰۳	۸۴	۷۸۹۹	جمع

ماخذ: اداره کل آمایش و پرورش استان کرمان

آموزش هیرت بی نارنگانی و حروفه ای به تفکیک مناطق آموزشی سال : ۷۳-۷۲

کادر آموزشی	تعداد کلاس	تعداد آموزگه	تعداد دانش آموز			منطقه
			زن	مرد	جمع	
۲۹	۲۰	۲	۱۳۶	۳۳۱	۴۶۷	بافت
—	—	—	—	—	—	ارزویه
۱۱	۴	۱	—	۱۱۶	۱۱۶	رابر
۳۵	۱۷	۲	۱۹۰	۲۸۲	۴۷۲	بسم
—	—	—	—	—	—	نرماشیر
—	—	—	—	—	—	ریگان
۱۰	۴	۱	۸۶	—	۸۶	راین
۴۸	۲۱	۲	۱۹۶	۴۲۷	۶۲۳	جیرفت
—	—	—	—	—	—	عنبرآباد
—	—	—	—	—	—	کهنوج
—	—	—	—	—	—	رودبار
—	—	—	—	—	—	منوجان
—	—	—	—	—	—	قلعه گنج
—	—	—	—	—	—	رفسنجان
۵۶	۱۹	۲	۱۸۸	۲۶۱	۴۴۹	شهربابک
۱۹	۱۲	۲	۷۷	۲۰۰	۲۷۷	سیرجان
۲۰	۲۲	۲	۲۸۵	۳۴۱	۶۲۶	بردسیر
۱۸	۷	۲	۷۴	۹۹	۱۷۳	ناحیه ۱ کرمان
۱۳۰	۴۳	۴	۱۰۰۶	۲۱۰	۱۲۱۶	ناحیه ۲ کرمان
۷۵	۲۷	۲	۳۰۷	۴۳۸	۷۴۵	شهداد
—	—	—	—	—	—	گلیف
—	—	—	—	—	—	ماهان
۱۶	۱۰	۲	۱۱۴	۷۱	۱۸۵	زرنند
۴۲	۱۹	۳	۲۷۷	۲۵۸	۵۳۵	کوهستان
۱۲	۴	۱	۹۳	—	۹۳	راور
۱۵	۶	۱	۱۲۳	—	۱۲۳	عشایر
—	—	—	—	—	—	جمع
۵۵۶	۲۳۵	۲۹	۳۱۵۲	۳۰۳۴	۶۱۸۶	

ماخذ اداره کل آموزش و پرورش استان کرمان

پایه	رشته تحصیلی	جمع	مرد	زن
پایه اول	علوم تجربی و ریاضی	۵۹۴۸	۳۱۴۷	۲۸۰۱
	علوم انسانی	۱۶۱۱۹	۸۲۴۷	۷۸۷۲
	نظام جدید	۱۳۳۶۹	۶۲۱۲	۷۲۵۷
پایه دوم	ریاضی و فیزیک	۱۲۳۲	۱۰۶۱	۳۷۳
	علوم تجربی	۵۰۲۱	۲۱۳۳	۲۸۸۷
	علوم انسانی	۱۰۸۳۳	۴۸۰۳	۶۰۳۱
پایه سوم	ریاضی و فیزیک	۲۱۵۰	۱۴۳۵	۷۱۵
	علوم تجربی	۶۳۵۰	۲۵۶۹	۳۷۸۱
	علوم انسانی	۹۳۷۳	۳۸۹۸	۵۴۷۵
پایه چهارم	ریاضی و فیزیک	۱۷۸۷	۱۱۷۹	۶۰۸
	علوم تجربی	۴۶۴۰	۱۹۰۱	۲۷۳۹
	علوم انسانی	۷۳۲۹	۳۳۱۲	۴۰۱۵
جمع		۸۴۴۵۲	۳۹۹۰۰	۴۴۵۵۲

ماخذ اداره کل آموزش و پرورش استان کرمان

مطقه	جمع	دولتی	اجاره ای	وقتی واگذاری	غیره
بافت	۲۷۷	۲۲۷	۴۱	۹	—
ارزوویه	۸۹	۷۶	۱۰	۳	—
رابر	۱۳۹	۱۰۳	۳۵	۱	—
بم	۲۰۷	۱۳۶	۱۸	۵۳	—
نرمانشیر	۱۸۴	۱۳۶	۳۷	۱۱	—
رینگان	۷۳	۵۳	۱۸	۲	—
راین	۸۳	۶۵	۱۲	۶	—
جیرفت	۲۰۸	۳۴۸	۲۵	۳۵	—
عنبرآباد	۵۹	۵۲	۶	۱	—
کهنوج	۱۵۴	۱۲۴	۹	۲۱	—
رودبار	۱۶۰	۹۴	۱	۶۵	—
منوجان	۹۷	۸۱	۸	۸	—
قلعه گنج	۸۳	۷۱	۱۲	—	—
رفسنجان	۴۵۸	۲۸۶	۱۶	۱۵۶	—
شهرزادک	۲۴۳	۲۲۸	۱۳	۲	—
میرخان	۲۷۶	۲۴۷	۳	۲۶	—
بردسیر	۱۸۳	۱۷۵	۴	۴	—
ناحیه ۱ کرمان	۲۰۰	۱۵۰	۸	۴۲	—
ناحیه ۲ کرمان	۱۹۶	۱۳۲	۱۲	۵۲	—
شهداد	۶۲	۵۴	۴	۴	—
گداف	۴۵	۴۲	۲	۱	—
مهن	۷۷	۶۰	۲	۱۵	—
زرنند	۲۵۴	۱۸۰	۳۰	۴۴	—
کوهستان	۵۶	۴۸	۸	—	—
زاور	۷۰	۶۲	۸	—	—
عشدر	۱۱۲	۴۹	۹	۵۴	—
جمع	۴۲۴۵	۳۲۷۹	۳۵۱	۶۱۵	—

ماخذ اداره کل آموزش و پرورش استان کرمان

تعداد کلاس	تعداد آموزشگاه	کادر آموزشی	تعداد هنرجو		منطقه
			زن	مرد	
۵	۱	۱۲	—	۱۳۲	ارزوییه
۶	۱	۲۵	—	۱۸۶	بم
۹	۱	۳۷	—	۲۱۷	جیرفت
۳	۱	۲۹	—	۶۷	رفسنجان
۳	۱	۱۷	—	۶۴	بردسیر
۳	۱	۳۰	—	۹۲	ناحیه ۲ کرمان
۲۹	۶	۱۶۰		۷۵۸	جمع

ماخذ اداره کل آموزش و پرورش استان کرمان

۱۵۶ ترک تحصیل کنندگان در دوره های تحصیلی عمومی و متوسطه بر حسب پایه تحصیلی سال : ۷۳ ۷۲

مقطع تحصیلی	جمع		اول		دوم		سوم		چهارم		بنجم
	روستایی	شهری	روستایی	شهری	روستایی	شهری	روستایی	شهری	روستایی	شهری	
ابتدایی	۱۷۶۰	۴۴۶	۹۸۹	۴۰	۱۷۱	۱۲۲	۴۳	۱۲۲	۱۸۹	۴۳	۶۹
راهمنجایی	۷۲۱	۶۶۱	۳۴۲	۱۵۸	۲۰۳	۱۷۶	۱۹۵	۱۷۶	—	—	—
متوسطه	۱۶۲	۳۹۵	۱۱۴	۷۴	۲۸	۱۶	۶۶	۱۶	۴	۳۰	—
فنی	۲	۱۰۰	۲	۲۱	—	—	۱۲	—	—	۱	—
حرفه ای	—	۷۸	—	۱۸	—	—	۲	—	—	—	—
کشاورزی	۱	۲۲	—	۲۰	۱	—	۲	—	—	—	—
دوره عمومی بزرگسالان	۱۱	۱۹۸	۵	۷۲	۳	۳	۴۹	۳	—	—	—
دوره تکمیلی بزرگسالان	—	۴۰	—	۷	—	—	۸	—	—	۱۵	—
جمع	۲۶۵۷	۱۹۴۰	۱۴۵۲	۴۱۰	۴۰۶	۳۱۷	۳۶۷	۳۱۷	۱۹۳	۸۹	۶۹

مأخذ : اداره کل آموزش و پرورش استان کرمان

سال : ۷۳-۷۲

تعداد مردودین مشمول به تحصیل دوره های تحصیلی عمومی و متوسطه بر حسب پایه و مقطع تحصیلی

۹۲۱

مقطع تحصیلی	جمع		اول		دوم		سوم		چهارم		بنجم
	شهری	روستایی	شهری	روستایی	شهری	روستایی	شهری	روستایی	شهری	روستایی	
ابتدایی	۴۴۹۰	۱۳۸۸۶	۱۹۹۳	۵۰۹۲	۲۲۱۹	۶۸۵	۱۱۹۰	۱۳۳۷	۲۱۳۶	۱۵۱۰	۳۰۳۹
راهنمایی	۷۸۶۲	۶۲۹۸	۳۲۲۳	۲۴۰۶	۱۷۳۵	۱۸۰۳	۱۹۵۷	—	—	—	—
متوسطه	۳۲۱۳	۱۶۹۳	۲۳۸۱	۱۳۰۳	۲۶۶	۳۷۸	۱۲۲	۹	۲	—	—
فنی	۱۰۸۷	۱۰	۵۲۱	—	۵	۲۲۷	۵	—	—	—	—
حرفه ای	۴۸۲	—	۳۳۳	—	—	۹۹	—	—	—	—	—
کشاورزی	۳۸	۱۷	—	—	—	۱۳	۵	—	—	—	—
دوره عمومی بزرگسالان	۲۶۷	۱۳۵	۶۷	۳۷	۵۱	۱۲۵	۴۷	—	—	—	—
دوره تکمیلی بزرگسالان	۱۶۷	—	۳	—	—	۱۰	—	—	—	—	—
جمع	۲۰۲۰۶	۲۲۰۳۹	۸۸۴۱	۹۰۳۸	۲۴۸۸	۳۳۴۰	۳۳۲۶	۱۵۸۳	۲۱۳۸	۱۵۱۰	۳۰۳۹

منبع : اداره کل آموزش و پرورش استان کرمان

تعداد * کلاس	تعداد دانش آموزان			منطقه
	جمع	دختر	پسر	
۱۵	۵۰۹	۳۵۶	۱۵۳	بافت
۴۳	۱۰۹۶	۸۰۲	۶۹۴	بم
۴۸	۱۶۶۴	۸۵۱	۸۱۳	جیرفت
۵۲	۱۰۲۳	۹۳۹	۸۸۴	رفسنجان
۵	۱۶۰	—	۱۶۰	شهربابک
۶۲	۲۱۵۸	۱۰۵۱	۱۱۰۷	سیرجان
۶	۲۲۳	—	۲۲۳	بردسیر
۷۲	۲۵۲۹	۱۴۸۰	۱۰۴۹	ناحیه یک
۷۱	۲۶۷۰	۱۳۴۱	۱۱۲۹	ناحیه دو
۱۲	۴۰۷	۴۳۷	—	زرند
۳۸۶	۱۳۰۶۹	۷۲۵۷	۶۲۱۲	جمع

مأخذ اداره کل آموزش و پرورش استان کرمان *

تعداد کلاس در نظام جدید بصورت کلاس ساعت وجود دارد اما برای مشخص شدن تعداد کلاس به ی نظام جدید

مانند نظام قدیم تعداد دانش آموزان بر (حاصلات دانش آموز در آموزش متوسطه) تقسیم شده است.

تعداد کلاس	تعداد دانش آموزان			منطقه
	جمع	دختر	پسر	
۱	۲۸	—	۲۸	بم
۲	۶۰	—	۶۰	جیرفت
۸	۲۹۱	—	۲۹۱	رفسنجان
۷	۲۳۹	—	۲۳۹	شهربابک
۲	۶۳	—	۶۳	سیرجان
۲	۸۱	—	۸۱	بردسیر
۷	۲۲۹	۲۸	۲۰۱	ناحیه یک
۱۶	۵۵۷	—	۵۵۷	ناحیه دو
۴۵	۱۵۴۸	۲۸	۱۵۲۰	جمع

مأخذ اداره کل آموزش و پرورش استان کرمان

تعداد کلاس	تعداد دانش آموزان			منطقه
	جمع	دختر	پسر	
۱	۲۲	۲۲	—	بم
۱	۲۲	۲۲	—	جیرفت
۶	۲۰۷	۲۰۷	—	رفسنجان
۱	۲۷	۲۷	—	سیرجان
۲	۷۰	—	۷۰	بردسیر
۱۲	۴۱۳	۸۷	۳۲۶	ناحیه یک
۱۰	۳۵۷	۳۵۷	—	ناحیه دو
۳۳	۱۱۲۸	۷۲۲	۳۹۶	جمع

مأخذ اداره کل آموزش و پرورش استان کرمان

تعداد کلاس	تعداد دانش آموزان			منطقه
	جمع	دختر	پسر	
۴	۱۲۸	۶۳	۶۵	بم
۸	۲۶۹	۱۲۳	۱۴۶	جیرفت
۵	۱۸۰	۹۰	۹۰	رفسنجان
۴	۱۲۶	۳۷	۸۹	سیرجان
۵	۱۶۸	۴۸	۱۲۰	ناحیه یک
۵	۱۸۹	۸۷	۱۰۲	ناحیه دو
۳۱	۱۰۶۰	۴۴۸	۶۱۲	جمع

مأخذ اداره کل آموزش و پرورش استان کرمان

شهرستان	جمع	مقدماتی			تکمیلی	
		مرد	زن	جمع	مرد	زن
کرمان	۳۵۲۸	۶۹۳	۱۸۹۶	۲۵۸۹	۳۸۲	۱۹۳۹
جیرفت	۲۷۴۵	۹۲۲	۱۹۵۷	۲۸۸۱	۳۷۶	۱۸۶۴
رفسنجان	۲۷۸۰	۳۱۰	۱۲۷۷	۱۵۸۷	۲۲۲	۱۱۹۳
بم	۳۸۷۰	۱۲۸۱	۱۹۳۳	۳۲۱۴	۲۵۰	۱۴۵۶
سیرجان	۲۱۰۶	۳۰۸	۹۳۲	۱۲۲۰	۳۳	۸۶۶
بردسیر	۱۳۲۰	۱۲۱	۷۰۳	۸۲۵	۲۵	۴۹۵
بافت	۲۹۸۹	۲۱۱	۱۶۶۲	۱۸۷۳	۶۷	۱۱۱۶
زرنج	۲۴۲۱	۲۶۹	۹۴۹	۱۲۱۸	۲۲۲	۱۴۰۳
شهربابک	۱۰۸۰	۱۳۲	۶۱۰	۷۴۲	۲۴	۳۳۶
کهنوج	۶۴۰۱	۷۴۱	۳۳۲۱	۴۰۶۲	۱۸۷	۲۳۳۹
کل استان	۳۳۲۴۰	۵۱۹۲	۱۵۲۴۱	۲۰۴۳۳	۱۸۱۰	۱۰۹۹۷

مأخذ: نهضت سوادآموزی استان کرمان

شهرستان	جمع	مقدماتی			تکمیلی	
		مرد	زن	جمع	مرد	زن
کرمان	۲۶۱۹	۳۸۰	۱۱۷۷	۱۵۵۷	۲۲۱	۹۰۱
جیرفت	۸۵۵	۱۳۹	۳۱۳	۲۵۲	۱۰۵	۲۹۸
رفسنجان	۷۵۶	۱۲۳	۳۱۷	۴۴۰	۷۵	۲۴۱
بم	۷۱۷	۱۵۷	۲۹۵	۲۵۲	۴۰	۲۲۵
سیرجان	۱۲۰۹	۲۳۰	۵۰۵	۷۴۵	۲۵	۲۳۹
بردسیر	۳۹۸	۳۵	۲۱۸	۲۵۳	—	۱۴۵
بافت	۵۰۳	۴۶	۱۹۸	۲۴۲	۱۳	۲۴۶
زرنند	۷۰۹	۱۶۳	۲۵۱	۴۱۵	۷۶	۲۳۸
شهربابک	۳۰۹	۳۷	۱۴۳	۱۸۰	۲۳	۱۰۵
کهنوج	۴۶۴	۵۷	۲۰۷	۲۶۲	۲۱	۱۷۹
کل استان	۸۶۱۹	۱۳۷۸	۳۶۲۳	۵۰۰۲	۶۰۰	۳۰۱۷

مأخذ : نهضت سوادآموزی استان کرمان

تعداد سوادآموزان نهضت سوادآموزی در مناطق شهری سال : ۱۳۷۲ ۱۶۲

شهرستان	جمع	بایانی			پنجم	
		مرد	زن	جمع	مرد	زن
کرمان	۱۳۵۹	۸۲	۷۷۹	۸۶۱	۱۸	۲۹۸
جیرفت	۵۱۲	۶۲	۲۲۲	۳۰۶	—	۲۰۸
رفسنجان	۲۸۰	۲۶	۲۵۲	۲۷۸	۱۳	۲۰۲
بم	۲۵۷	۱۵	۱۳۵	۱۵۰	۱۸	۱۰۷
سیرجان	۳۲۹	—	۲۶۶	۲۶۶	—	۶۳
بردسیر	۱۹۵	—	۱۷۱	۱۷۱	—	۲۲
بافت	۱۵۵	—	۱۱۵	۱۱۵	—	۴۰
زرنند	۶۹۵	۳۰	۲۶۷	۵۰۷	—	۱۸۸
شهربابک	۱۸۶	۲۲	۱۰۹	۱۳۱	—	۵۵
کهنوج	۲۶۰	۱۶	۱۲۰	۱۳۶	—	۱۲۲
کل استان	۲۴۳۰	۲۶۳	۲۶۵۸	۲۹۲۱	۴۹	۱۵۰۹

ماخذ : نهضت سوادآموزی استان کرمان

شهرستان	جمع	مقدمانی			تکمیلی	
		مرد	زن	جمع	مرد	زن
کرمان	۱۸۴۹	۳۱۳	۷۱۹	۱۰۳۲	۱۶۳	۶۵۴
جیرفت	۳۸۹۰	۷۸۵	۱۶۴۴	۲۴۲۹	۲۷۱	۱۱۹۰
رفسنجان	۲۰۲۴	۱۸۷	۹۶۰	۱۱۴۷	۱۳۷	۷۳۰
بم	۴۱۳۴	۱۳۲۴	۱۶۳۸	۲۹۶۲	۱۹۱	۹۸۱
سیرجان	۸۸۹	۶۸	۲۲۷	۲۹۵	—	۳۹۴
بردسیر	۹۲۲	۸۶	۳۸۶	۵۷۲	۲۵	۳۰۵
بافت	۲۴۸۶	۱۶۵	۱۴۴۳	۱۶۲۹	۵۲	۸۰۳
زرنند	۱۶۹۲	۱۰۵	۶۹۸	۸۰۳	۱۴۶	۷۴۳
شهربابک	۷۷۱	۹۷	۴۶۷	۵۶۴	—	۲۰۷
کهکج	۵۹۳۴	۶۸۴	۳۱۱۴	۳۷۹۸	۱۶۶	۱۹۷۰
کل استان	۲۴۵۹۱	۳۸۱۴	۱۱۶۱۷	۱۵۴۳۱	۱۱۸۳	۷۹۷۷

مأخذ : نهضت سوادآموزی استان کرمان

شهرستان	جمع	پایانی			بنجم	
		مرد	زن	جمع	مرد	زن
کرمان	۷۰۵	۲۹	۵۱۵	۵۴۴	—	۱۶۱
جیرفت	۹۲۲	۳۴	۶۱۳	۶۴۷	۱۶	۲۷۵
رفسنجان	۱۱۲۳	۱۴۳	۷۱۱	۸۵۴	۱۱	۲۶۹
بم	۴۷۵	—	۲۸۲	۲۸۴	—	۱۹۱
سیرجان	۳۶۶	—	۲۷۵	۲۷۵	—	۹۱
بردسیر	۲۴۸	۳۴	۱۶۱	۱۹۵	۱۴	۵۳
بافت	۵۴۶	۱۲	۴۸۸	۵۰۰	—	۴۶
زرنند	۱۲۸۴	۲۷	۶۵۷	۶۸۴	۲۵	۶۰۰
شهربابک	۲۷۰	۱۲	۱۷۳	۱۸۵	—	۸۵
کهنوج	۱۲۸۴	۱۶	۱۰۵۹	۱۰۷۵	—	۲۰۹
کل استان	۷۲۲۳	۳۰۷	۴۹۳۶	۵۲۴۳	۶۶	۱۹۸۰

ماخذ: نهضت سوادآموزی استان کرمان

تعداد کلاس						شهرستان
جمع	پنجم	پایانی	جمع	تکمیلی	مقدمانی	
۱۴۲	۴۹	۹۳	۳۳۳	۱۵۰	۱۸۴	کرمان
۹۶	۳۵	۶۱	۳۶۰	۱۴۸	۲۱۲	جیرفت
۱۱۲	۳۹	۷۳	۲۶۳	۱۱۶	۱۴۷	رفسنجان
۵۰	۲۲	۲۸	۴۳۵	۱۳۹	۲۹۶	بم
۵۲	۱۲	۴۰	۱۵۲	۶۷	۸۵	سیرجان
۳۱	۶	۲۵	۸۶	۳۴	۵۲	بردسیر
۵۳	۸	۴۵	۲۷۱	۱۰۲	۱۶۹	بافت
۱۴۳	۶۳	۸۰	۱۹۹	۱۰۱	۹۸	زرنند
۳۴	۱۲	۲۲	۸۸	۳۰	۵۸	شهربابک
۸۸	۲۱	۶۷	۴۵۳	۱۷۲	۲۸۱	کهنوج
۸۰۱	۲۶۷	۵۳۴	۲۶۴۱	۱۰۵۹	۱۵۸۲	کل استان

ماخذ: نهضت سوادآموزی استان کرمان

۱۶۵ تعداد کلاس و آموزشیاران نهضت سوادآموزی به تفکیک شهرستان سال ۱۳۷۲

آموزشیار			شهرستان
جمع	زن	مرد	
۳۱۷	۲۹۷	۲۰	کرمان
۳۵۷	۲۵۱	۱۰۶	جیرفت
۲۴۶	۲۱۴	۳۲	رفسنجان
۳۳۳	۲۳۴	۹۹	بم
۱۴۷	۱۳۱	۱۶	سیرجان
۱۰۶	۹۷	۹	بردسیر
۲۳۵	۱۹۸	۳۷	بافت
۳۰۰	۲۷۰	۳۰	زرنند
۹۵	۸۴	۱۱	شهربابک
۲۹۲	۲۴۸	۴۴	کهنوج
۲۴۲۸	۲۰۲۴	۴۰۴	کل استان

ماخذ: نهضت سوادآموزی استان کرمان

روستا			شهر			سال
جمع	تکمیلی	مقدماتی	جمع	تکمیلی	مقدماتی	
۳۶۲	۲۲۴	۱۳۸	۳۸۶	۱۹۹	۱۸۷	نیمه اول ۷۰
۱۹۱۰	۸۷۷	۱۰۳۳	۵۱۶	۲۵۷	۲۵۹	نیمه دوم ۷۰
۲۲۷۲	۱۱۰۱	۱۱۷۱	۹۰۲	۴۵۶	۴۴۶	جمع سال ۷۰
۲۶۲	۱۱۶	۱۴۶	۲۳۷	۱۱۹	۱۱۸	نیمه اول ۷۱
۱۸۲۵	۷۴۷	۱۰۷۸	۵۲۵	۲۲۴	۳۰۱	نیمه دوم ۷۱
۲۰۸۷	۸۶۳	۱۲۲۴	۷۶۲	۳۴۳	۴۱۹	جمع سال ۷۱
۱۵۴	۷۲	۸۲	۱۸۸	۹۵	۹۳	نیمه اول ۷۲
۱۸۰۱	۶۸۵	۱۱۱۶	۴۹۱	۲۰۶	۲۸۵	نیمه دوم ۷۲
۱۹۵۵	۷۵۷	۱۱۹۸	۶۷۹	۳۰۱	۳۷۸	جمع سال ۷۲

مأخذ : نهضت سوادآموزی استان کرمان

سال	تحت پوشش	شرکت کننده	قبول شده
نیمه اول ۷۰	۴۳۶۹	۲۹۴۷	۱۶۰۰
نیمه دوم ۷۰	۱۸۳۲۳	۱۳۴۳۶	۷۵۵۱
جمع سال ۷۰	۲۲۶۹۲	۱۶۳۸۳	۹۱۵۱
نیمه اول ۷۱	۳۴۱۵	۲۴۷۲	۱۳۸۵
نیمه دوم ۷۱	۱۸۳۷۵	۱۴۸۱۰	۷۸۷۷
جمع سال ۷۱	۲۱۷۹۰	۱۷۲۸۲	۹۲۶۲
نیمه اول ۷۲	۲۱۴۶	۱۹۵۳	۹۸۳
نیمه دوم ۷۲	۱۸۲۸۷	—	—
جمع سال ۷۲	۲۰۴۳۳	۱۹۵۳	۹۸۳

مأخذ : نهضت سوادآموزی استان کرمان

سال	تحت پوشش	شرکت کننده	قبول شده
نیمه اول ۷۰	۵۲۰۱	۳۶۹۰	۲۵۲۰
نیمه دوم ۷۰	۱۵۰۹۳	۱۱۶۳۳	۸۳۱۹
جمع سال ۷۰	۲۰۲۹۴	۱۵۳۲۳	۱۰۸۳۹
نیمه اول ۷۱	۲۷۷۵	۱۸۹۸	۱۳۴۵
نیمه دوم ۷۱	۱۲۰۱۸	۹۷۱۸	۶۷۱۶
جمع سال ۷۱	۱۴۷۹۳	۱۱۶۱۶	۸۰۶۱
نیمه اول ۷۲	۱۹۱۴	۱۶۲۷	۱۰۴۸
نیمه دوم ۷۲	۱۰۸۸۰	—	—
جمع سال ۷۲	۱۲۷۹۴	۱۶۲۷	۱۰۴۸

مأخذ : نهضت سوادآموزی استان کرمان

سال	تحت پوشش	شرکت کننده	قبول شده
نیمه اول ۷۰	—	—	—
نیمه دوم ۷۰	—	—	—
جمع سال ۷۰	—	—	—
نیمه اول ۷۱	—	—	—
نیمه دوم ۷۱	۷۱۸۶	۵۹۳۸	۴۵۰۳
جمع سال ۷۱	۷۱۸۶	۵۹۳۸	۴۵۰۳
نیمه اول ۷۲	—	۲۵	۲۱
نیمه دوم ۷۲	۸۱۶۴	—	—
جمع سال ۷۲	۸۱۶۴	۲۵	۲۱

مأخذ : نهضت سوادآموزی استان کرمان

سال	تحت پوشش	شرکت کننده	قبول شده
نیمه اول ۷۰	—	—	—
نیمه دوم ۷۰	۲۶۹۹	۲۴۵۸	۱۶۰۳
جمع سال ۷۰	۲۶۹۹	۲۴۵۸	۱۶۰۳
نیمه اول ۷۱	—	—	—
نیمه دوم ۷۱	۴۷۱	۳۵۲	۲۲۰
جمع سال ۷۱	۴۷۱	۳۵۲	۲۲۰
نیمه اول ۷۲	—	—	—
نیمه دوم ۷۲	۳۴۸۹	—	—
جمع سال ۷۲	۳۴۸۹	—	—

مأخذ : نهضت سوادآموزی استان کرمان

سالهای : ۷۰-۷۲

تعداد دانش آموزان لازم التعلیم نهضت

۱۶۸

سال	۷۰	۷۱	۷۲
تحت پوشش	۹۷۹۷	۱۳۳۹۱	۱۳۷۲۱
شرکت کننده	۹۵۳۸	۱۲۸۶۵	—
قبول شده	۸۴۰۵	۱۱۵۹۸	—

مأخذ : نهضت سوادآموزی استان کرمان

سالهای : ۷۰-۷۲

تعداد کلاسهای لازم التعلیم نهضت بر حسب روستا

۱۶۹

سال	پایه اول	پایه دوم	پایه سوم
۱۳۷۰	۸۱	۵۸	۴۷
۱۳۷۱	۱۵۹	۱۱۲	۷۷
۱۳۷۲	۱۳۵	۱۱۴	۱۰۰
۱۳۷۳	—	—	—

مأخذ : نهضت سوادآموزی استان کرمان

سالهای : ۷۰-۷۲

تعداد کلاسهای لازم التعلیم نهضت بر حسب روستا

۱۶۹

سال	پایه پنجم	چندپایه	جمع
۱۳۷۰	۵۵	۵۱۵	۸۰۳
۱۳۷۱	۷۹	۷۷۲	۱۲۸۹
۱۳۷۲	۸۳	۸۰۸	۱۳۲۶
۱۳۷۳	—	—	—

مأخذ : نهضت سوادآموزی استان کرمان

سال : ۱۳۷۲

تعداد دانش آموزان لازم التعلیم نهفت در مناطق روستایی استان ۱۱۰

شهرستان	جمع	بسیار اول		بسیار دوم		بسیار سوم		جمع	مرد	زن
		مرد	زن	مرد	زن	مرد	زن			
کرمان	۸۸۶	۹۸	۹۳	۹۰	۹۳	۱۸۳	۹۵	۱۰۰	۱۹۵	۱۹۵
جیرفت	۲۰۸۸	۲۷۷	۲۳۰	۲۳۰	۲۳۰	۴۷۰	۱۸۹	۲۰۱	۳۹۰	۳۹۰
رفسنجان	۸۳۵	۱۰۳	۹۳	۹۳	۹۳	۱۸۷	۸۵	۸۲	۱۶۹	۱۶۹
بسم	۲۸۷۳	۲۵۹	۲۷۵	۳۰۵	۲۷۵	۵۸۰	۳۱۰	۳۲۱	۶۳۱	۶۳۱
سیرجان	۵۵۶	۴۵	۵۸	۴۹	۵۸	۱۰۷	۵۲	۶۱	۱۱۵	۱۱۵
بردسیر	۳۰۸	۲۶	۳۲	۳۶	۳۲	۶۹	۲۹	۲۵	۷۲	۷۲
بافت	۱۲۹۱	۱۲۵	۱۳۳	۱۳۳	۱۳۳	۲۶۵	۱۱۸	۱۲۸	۲۶۶	۲۶۶
زرنه	۳۶۷	۲۶	۳۲	۳۱	۳۲	۶۳	۲۰	۳۸	۷۸	۷۸
شهربابک	۱۰۸	۱۳	۹	۱۰	۹	۱۹	۱۰	۸	۱۸	۱۸
کهنوج	۴۳۹۹	۷۱۹	۵۰۹	۶۱۱	۵۰۹	۱۱۲۰	۳۲۳	۳۹۷	۷۲۰	۷۲۰
جمع کل	۱۳۷۲۱	۱۸۱۱	۱۲۶۵	۱۵۹۹	۱۲۶۵	۳۰۶۳	۱۲۷۳	۱۲۰۳	۲۶۷۶	۲۶۷۶

منابع : نهفت سرادآموزی استان کرمان

سال : ۱۳۷۲

تعداد دانش آموزان لازم التعلیم نهضت در مناطق روستایی استان

۱۷۰

شهرستان	بسیار جهارم		بسیار پنجارم		جمع کل
	مرد	زن	مرد	زن	
کرمان	۷۴	۹۶	۱۷۰	۶۴	۱۵۸
جیرفت	۱۸۶	۱۷۷	۳۶۳	۱۴۵	۳۲۲
رفسنجان	۸۴	۷۱	۱۵۵	۶۶	۱۵۸
بسم	۳۰۰	۲۵۲	۵۵۲	۲۱۵	۴۲۳
سیرجان	۶۰	۵۲	۱۱۲	۵۱	۱۱۵
بردسیر	۳۳	۲۷	۶۰	۲۴	۵۰
بالت	۱۳۰	۱۱۸	۲۴۸	۱۱۵	۲۳۶
زرنند	۴۵	۳۲	۷۷	۴۵	۹۱
شهریارک	۷	۱۱	۱۸	۱۲	۲۸
کهنوج	۳۶۴	۲۲۶	۵۹۰	۲۲۱	۶۳۶
جمع کل	۱۲۸۳	۱۰۶۲	۲۳۴۵	۹۶۲	۲۲۶۹

ماخذ : نهضت سوادآموزی استان کرمان

سال : ۷۳-۷۲

اعضای هیئت علمی دانشگاه شهیدباهنر به تفکیک جنس و سمت

۱۷۱

مرد	زن	استادیار		دانشیار		استاد		جمع		دانشگاه
		مرد	زن	مرد	زن	مرد	زن	مرد	زن	
۲۸	۸	۳۱	۱	۷	۱	۱	—	۷۹	۱۰	دانشگاه علوم
۲۸	—	۱۵	—	۱	—	—	—	۵۴	—	دانشگاه فنی
۲۲	۱۰	۱۳	—	—	—	—	—	۵۳	۱۰	دانشگاه ادبیات
۲۵	۲	۲	—	۱	—	—	—	۲۷	۲	دانشگاه کشاورزی
—	—	—	—	—	—	—	—	—	—	دانشگاه دامپروری
۸	۲	—	—	—	—	—	—	۶	۲	دانشگاه تربیت بدنی
۲	۱	—	—	—	—	—	—	۲	۱	دانشگاه کشاورزی جیرفت
۲۰	۲	—	—	—	—	—	—	۱۸	۲	دانشگاه دامپزشکی
۱۹۷	۲۷	۶۳	۱	۹	۱	۱	—	۲۲۳	۲۹	جمع کل

مآخذ : دانشگاه شهیدباهنر کرمان

۳
۳
۳

تعداد کارکنان دانشگاه شهیدبانهنر کرمان به تفکیک دانشکده سال تحصیلی ۷۳-۷۲

۱۱۲۴

دانشکده	امور مالی و اداری	امور آموزشی	کتابخانه	خدماتگذار جزء
دانشکده علوم	۴۰	۱۶	—	۳۰
دانشکده فنی	۳۰	۲۹	—	۴۵
دانشکده ادبیات	۲۸	۷	—	۸
دانشکده کشاورزی و دامپروری	۱۶	۱۲	—	۴۳
دانشکده تربیت بدنی	۸	۴	—	۱۶
دانشکده کشاورزی جیرفت	۱۳	۵	۱	۱۳
سازمان مرکزی	۲۰۵	۴۶	۴۲	۱۹۸
جمع	۳۳۰	۱۱۹	۴۳	۳۵۳

منابع : دانشگاه شهیدبانهنر کرمان

تعداد دانشجویان دانشگاه شهیدباهنر به تفکیک دانشکده سال تحصیلی ۷۳-۷۲

۱۲۳

مرد	زن	جمع	دانشکده
۴۹۰	۱۰۸۸	۱۵۷۸	ادبیات
۲۲	۹۶۳	۹۸۵	کشاورزی
۹۵۳	۱۵۲۵	۲۴۷۸	علوم
۲۲۵	۲۰۴۶	۲۲۷۱	فنی
۸	۴۰	۴۸	دامپزشکی
۶۵	۱۱۹	۱۸۴	تربیت بدنی
۳	۱۵	۱۸	هنر
۱۷۶۶	۵۷۹۶	۷۵۶۲	جمع

ماخذ : دانشگاه شهیدباهنر کرمان

سال : ۷۳-۷۲

تعداد دانشجو یان دوره کاردانی دانشگاه شهیدباهنر به تفکیک دانشکده ۱۱۴۴

روزانه	مرد		زن		جمع		دانشکده
	شبهه	روزانه	شبهه	روزانه	شبهه	روزانه	
۵۰	۱۸	—	—	—	۵۰	۱۸	کشاورزی
۲۰	—	—	—	—	۲۰	—	علوم
۱۵	—	۳	—	—	۱۸	—	هنر
۸۵	۱۸	۳	—	—	۸۸	۱۸	جمع

مأخذ : دانشگاه شهیدباهنر کرمان

سال : ۷۳-۷۲

تعداد فارغ التحصیلان دانشگاه شهیدبهاهنر به تفکیک دانشکده

۱۲۵

مرد	زن	جمع	دانشکده
۲۱	۴۶	۶۷	تربیت بدنی
—	۹۳	۹۳	کشاورزی
۴۸	۸۶	۱۳۴	ادبیات
۷	۱۷۵	۱۸۲	فنی
۱۰۳	۱۶۳	۲۶۶	علوم
۱۷۹	۵۶۳	۷۴۲	جمع

منابع : دانشگاه شهیدبهاهنر کرمان

تعداد دانشجویان شاغل دانشگاه آزاد اسلامی کرمان به تفکیک رشته و مقطع تحصیلی سال ۷۳-۷۲

۱۲۴

رشته تحصیلی	جمع		کارشناسی		کارشناسی ارشد		کاروانی	
	مرد	زن	مرد	زن	مرد	زن	مرد	زن
مدن	۱۷۶	—	۱۷۶	—	—	—	—	—
مکانیک پیوسته	۱۶۴	—	۱۶۴	—	—	—	—	—
علوم اجتماعی	۲۱۹	۳۲۲	۲۱۹	۳۲۲	—	—	—	—
دبیری زبان انگلیسی	۶۷	۳۰۰	۶۷	۳۰۰	—	—	—	—
زبان و ادبیات انگلیسی	۳	۲	۳	۲	—	—	—	—
معماری	۳۹	۱۸	—	—	۳۹	۱۸	—	—
ماتماتی	—	۶۵	—	۶۵	—	—	—	—
عمران-سازه های هیدرولیکی	۱۱	—	—	—	۱۱	—	—	—
عمران-سازه	۵۵	—	—	—	۵۵	—	—	—
جمع کل	۷۳۴	۸۲۹	۶۲۹	۸۱۱	۱۰۵	۱۸	—	—

مآخذ : دانشگاه آزاد اسلامی استان کرمان

۷۷

تعداد دانشجویان شاغل دانشگاه آزاد اسلامی کرمان به تفکیک رشته و مقطع سال ۷۳-۷۴

۹۱۱۱

رشته تحصیلی	جمع		کارشناسی		کارشناسی ارشد		کارشناسی	
	مرد	زن	مرد	زن	مرد	زن	مرد	زن
حسابداری	۲۵۷	۳۲۹	۲۵۷	۳۲۹	—	—	—	—
میکروبیولوژی	۷۳	۱۷۷	۷۳	۱۷۷	—	—	—	—
ریاضی محض	۳	۱۷	۳	۱۷	—	—	—	—
شیمی	۸۳	۲۰۰	۸۳	۲۰۰	—	—	—	—
حقوق قضایی	۱۱۲	۹	۱۱۲	۹	—	—	—	—
دبیری ادبیات فارسی - غیر انشاعی	۶	۲۵	۶	۲۵	—	—	—	—
ادبیات فارسی	۱۲۲	۲۵۹	۱۲۲	۲۵۹	—	—	—	—
پرستاری	—	۹۲	—	۹۲	—	—	—	—
دبیری شیمی - غیر انشاعی	۵	۳	۵	۳	—	—	—	—
جمع کل	۸۶۱	۱۳۱۱	۸۶۱	۱۳۱۱	—	—	—	—

ماخذ : دانشگاه آزاد اسلامی استان کرمان

تعداد دانشجویان شاغل دانشگاه آزاد اسلامی کرمان به تفکیک رشته و مقطع تحصیلی سال ۷۳-۷۲

۱۱۱۸

رشته تحصیلی	جمع		کارشناسی		کارشناسی ارشد		کارشناسی	
	مرد	زن	مرد	زن	مرد	زن	مرد	زن
دبیری زیست-غیرانتفاعی	۴	۱۷	۴	۱۷	—	—	—	—
عمران ناپورسته	۱۰۷	—	۱۰۷	—	—	—	—	—
الکترونیک ناپورسته	۲۷	۳	۲۷	۳	—	—	—	—
مکانیک ناپورسته	۶۱	—	۶۱	—	—	—	—	—
دبیری معارف	۴۳	۲۷	۴۳	۲۷	—	—	—	—
دبیری علوم تجربی	۲۴	۴۶	۲۴	۴۶	—	—	—	—
دبیری ادبیات فارسی	۲۶	۵۱	۲۶	۵۱	—	—	—	—
دبیری آموزش ابتدایی	۱۱۱	۵۳	۱۱۱	۵۳	—	—	—	—
دبیری ادبیات فارسی	۵۳	۵۱	—	—	—	—	—	—
جمع کل	۴۶۶	۲۵۹	۴۱۳	۲۰۸	—	—	—	—

ملاحظه : دانشگاه آزاد اسلامی استان کرمان

۶۷۷

تعداد دانشجوین شاغل دانشگاه آزاد اسلامی کرمان به تفکیک رشته و مقطع تحصیلی سال ۷۳-۷۲

۱۲۹

رشته تحصیلی	جمع		کارشناسی		کارشناسی ارشد		کاردانی	
	مرد	زن	مرد	زن	مرد	زن	مرد	زن
دبیری ریاضی	۴	۷	۴	۷	—	—	—	—
دبیری دینی و عربی	۵۹	۴۱	—	—	—	—	۵۹	۴۱
دبیری ابتدایی	—	۱	—	۷۹	—	—	—	۱
الکترونیک پیوسته	۲۵۲	۷۹	۲۵۲	—	—	—	—	—
مدیریت صنعتی	۲۹۱	—	۲۹۱	۱۹۱	—	—	—	—
مدیریت بازرگانی	۲۶۳	۱۹۱	۲۶۳	—	—	—	—	—
عمران پیوسته	۵۳۱	—	۵۳۱	—	—	—	—	—
آبیاری	۲۳۱	—	۲۳۱	—	—	—	—	—
ماشینهای کشاورزی	۲۶۴	—	۲۶۴	—	—	—	—	—
مهندسی صنایع	۵۹	—	۵۹	—	—	—	—	—
جمع کل	۱۹۵۳	۳۱۹	۱۸۹۵	۲۷۷	—	—	۵۹	۴۲

ماخذ : دانشگاه آزاد اسلامی استان کرمان

سال : ۷۳-۷۲

اعضاء هیئت علمی دانشگاه آزاد اسلامی کرمان

۱۸۰

مدرسی		استادیار		دانشگاه آزاد اسلامی	
جنس	تعداد	جنس	تعداد	جمع	واحد کرمان
مرد	۶۴	مرد	۲۵	۸۹	۱۳۹
زن	۲	زن	۱	۳	۸
جمع	۶۶	جمع	۲۶	۹۲	جمع کل

ماخذ : دانشگاه آزاد اسلامی استان کرمان

سال : ۷۳-۷۲

کارکنان دانشگاه آزاد اسلامی

۱۸۰

کارکنان غیر آموزشی		کارکنان آموزشی		دانشگاه آزاد اسلامی	
نوع خدمت	تعداد	نوع خدمت	تعداد	جمع	واحد کرمان
امور اداری و مالی	۷۳	کتابخانه	۷	۸۰	۱۹۳
خدمات	۳۰	نیمه وقت	۲	۳۲	جمع کل

ماخذ : دانشگاه آزاد اسلامی استان کرمان

تعداد دانشجویان شاغل دانشگاه آزاد اسلامی جیرفت به تفکیک رشته و مقطع تحصیلی سال : ۷۳-۷۲

۱۸۱

کار دانی	کارشناسی ارشد		کارشناسی		جمع		دانشگاه آزاد اسلامی واحد جیرفت
	زن	مرد	زن	مرد	زن	مرد	
—	—	—	۱۲	۲۲۰	۲۲۵	۳۳۲	جیرفت
زن	مرد	زن	مرد	زن	مرد	زن	مرد

ماخذ : دانشگاه آزاد اسلامی واحد جیرفت

سال : ۷۳-۷۲

اعضاء هیئت علمی دانشگاه آزاد اسلامی کرمان

۱۸۴

مسروری		استاددینار		جمع		دانشگاه آزاد اسلامی
حق التدریس	تمام وقت	حق التدریس	تمام وقت	جمع	واحد	جیرفت
زن	مرد	زن	مرد	زن	مرد	واحد
۱	۳۲	۹۰ نفر	۴۰ نفر	—	—	جیرفت

ماخذ : دانشگاه آزاد اسلامی واحد جیرفت

سال : ۷۳-۷۲

کارکنان دانشگاه آزاد اسلامی

۱۸۳

مسروری		استاددینار		جمع		دانشگاه آزاد اسلامی
خدمات	سراداری و مالی	کتابخانه	بیمه وقت	تمام وقت	جمع	جیرفت
۱۰ نفر	۳۱ تمام وقت ۱۰ نیمه وقت	۲	۳	۱۸	۷۸	جیرفت

ماخذ : دانشگاه آزاد اسلامی واحد جیرفت

نماد و دانشجویان شاغل دانشگاه آزاد اسلامی رفسنجان به تفکیک رشته و مقطع تحصیلی سال : ۷۲-۷۳

۱۸۴

کار دانی	کارشناسی ارشد		کارشناسی		جمع		رشته تحصیلی
	زن	مرد	زن	مرد	زن	مرد	
—	—	—	۲۵	۶۳	۲۵	۶۳	مدیریت دولتی
—	—	—	۳۴	۱۱۷	۳۴	۱۱۷	حقوق قضایی
—	—	—	۵۹	۱۸۰	۵۹	۱۸۰	جمع کل

مانند : دانشگاه آزاد اسلامی واحد رفسنجان

سال : ۷۳-۷۲

اعضاء هیئت علمی دانشگاه آزاد اسلامی کرمان ۱۸۵

مربی		استادیار		جمع		دانشگاه آزاد
حق التدریس	تسام و وقت	حق التدریس	تسام و وقت	جمع	اسلامی	واحد
زن	مرد	زن	مرد	زن	مرد	واحد
۴	۹	۲	۵	۲۰	۲۰	رفسنجان

ماخذ : دانشگاه آزاد اسلامی واحد رفسنجان

سال : ۷۳-۷۲

کارکنان دانشگاه آزاد اسلامی ۱۸۴

مربی		استادیار		جمع		دانشگاه آزاد
خدمات	امور اداری و مالی	کتابخانه	نیمه وقت	تسام و وقت	جمع	اسلامی
۳	۳	۱	۲	۳	۱۳	رفسنجان

ماخذ : دانشگاه آزاد اسلامی واحد رفسنجان

تعداد دانشجویان شاغل دانشگاه آزاد اسلامی زننده تفکیک رشته و مقطع تحصیلی سال : ۷۳-۷۲ ۱۸۷

رشته تحصیلی	جمع		کارشناسی		کارشناسی ارشد		کاروانی	
	مرد	زن	مرد	زن	مرد	زن	مرد	زن
روان شناسی	۱۳۹	۳۰۰	۱۲۹	۳۰۰	—	—	—	—
زمین شناسی	۲۵۳	۱۳	۲۵۳	۱۳	—	—	—	—
پرستاری	—	۴۷	—	۴۷	—	—	—	—
جمع کل	۳۹۲	۳۶۰	۳۸۲	۳۶۰	—	—	—	—

مانند : دانشگاه آزاد اسلامی واحد زنند

۳۱۵

۱۰۰ تعداد دانشجویان شاغل دانشگاه آزاد اسلامی سیرجان به تفکیک رشته و مقطع تحصیلی سال : ۷۳-۷۲

رشته تحصیلی	جمع		کارشناسی		کارشناسی ارشد		کاردانی	
	مرد	زن	مرد	زن	مرد	زن	مرد	زن
اقتصادبازرگانی	۲۳۲	۱۹۰	۲۳۲	۱۹۰	—	—	—	—
حسابداری	۳۵۳	۱۷۵	۳۵۳	۱۷۵	—	—	—	—
صنایع	۶۸	—	۶۸	—	—	—	—	—
پرستاری	—	۵۴	—	۵۴	—	—	—	—
کاردانی معلمان	۸	۷	—	—	—	—	۸	۷
جمع کل	۶۶۱	۴۲۶	۶۵۳	۴۱۹	—	—	۸	۷

مأخذ : دانشگاه آزاد اسلامی واحد سیرجان

سال : ۷۳-۷۲

اعضاء هیئت علمی دانشگاه آزاد اسلامی ۱۵۱

مربی		استادیار				جمع	دانشگاه آزاد اسلامی
حق التدریس	تمام وقت	حق التدریس	تمام وقت	مرد	زن		
زن	مرد	زن	مرد	زن	مرد	واحد	
۳	۲۷	—	۲	—	—	سیرجان	

ماخذ : دانشگاه آزاد اسلامی واحد سیرجان

سال : ۷۳-۷۲

کارکنان دانشگاه آزاد اسلامی ۱۵۲

مربی		استادیار			جمع	دانشگاه آزاد اسلامی
خدمات	براداری و سایر	کتابخانه	نیمه وقت	تمام وقت		
۱۸	۵	۲	—	—	۲۵	سیرجان

ماخذ : دانشگاه آزاد اسلامی واحد سیرجان

اعضاهیت علمی دانشگاه پیام نور سال تحصیلی: ۷۳-۷۲ ۱۵۴

مربی و استادیار ثابت مرکز		دانشگاه
زن	مرد	
۳	۱۲	
		کرمان

ماخذ : دانشگاه پیام نور کرمان

سال تحصیلی ۷۳-۷۲

تعداد کارکنان دانشگاه پیام نور مرکز کرمان ۱۵۴

کارکنان غیر آموزشی			کارکنان	جمع	دانشگاه
خدمات خدمتگذار جزء	امور اداری و مالی	کتابخانه			
۱	۷	۱	۱۰	۱۹	کرمان

ماخذ : دانشگاه پیام نور کرمان

تعداد دانشجویان دانشگاه پیام نور مرکز کرمان سال تحصیلی ۷۳-۷۲

۱۹۵

رشته	جمع		مرد	زن
	تعداد	نسبت		
ریاضی	۱۷۶	۸۰	۹۶	۸۰
زمین شناسی	۱۵۱	۷۵	۷۶	۷۵
زیست شناسی	۱۵۲	۹۸	۵۴	۹۸
ادبیات فارسی	۳۴۸	۲۳۷	۱۱۱	۲۳۷
علوم اجتماعی	۱۶۲	۸۷	۷۵	۸۷
علوم تربیتی	۳۹۴	۲۰۱	۱۹۳	۲۰۱
معادل	۷۳	۴۱	۳۲	۴۱

منبع : دانشگاه پیام نور کرمان

۶۹-۷۰		۷۰-۷۱		۷۱-۷۲		۷۲-۷۳		رشته تحصیلی
ترم اول	ترم دوم	ترم اول	ترم دوم	ترم اول	ترم دوم	ترم اول	ترم دوم	
۲۱	۳۹	۲۳	۲۳	۲۸	۳۲	۷	۱۶	پزشکی
۵	۲	۲	۲	۵	۱	۱	۱۳	دندانپزشکی
۱۱	۸	۱۶	۶	۲۲	۱۵	۲	۹	داروسازی
—	—	—	—	۲	—	—	—	پرستاری
—	—	—	—	—	—	۱	—	کنابداری و اطلاع رسانی پزشکی
۱	۱	۱	۲	۵	۱	۲	۱	پرستاری کرمان
—	—	—	—	۱	۵	—	۶	پرستاری کرمان شته
—	—	۱	—	—	۲	—	—	پرستاری جیرفت
—	—	—	—	۹	—	—	—	پرستاری شبانه
—	—	—	—	—	—	—	—	پرستاری بم
—	—	—	—	۲	—	—	—	پرستاری زرنند
۲	۲	۲	—	—	—	—	—	مامایی
—	—	—	—	—	—	—	۱	بهداشت محیط
—	—	—	—	—	—	—	۱	علوم آزمایشگاهی
—	—	—	—	—	—	۳	—	مدارک پزشکی
—	—	—	—	۲	—	—	—	رادیولوژی
—	—	—	—	۲	—	—	—	اطفای عمل
—	—	—	—	۳	—	—	—	هورشیری
—	—	—	—	۶	۱	۱	۳	بهداشت حرفه ای
—	—	—	—	۲	۳	—	—	بهداشت محیط
—	—	—	—	—	—	۳	—	بهداشت خانواده شته
۲۰	۵۲	۵۷	۳۵	۱۰۵	۶۲	۲۰	۵۰	جمع

مأخذ : دانشگاه علوم پزشکی و خدمات بهداشتی و درمانی استان کرمان

رشته تحصیلی		فارغ التحصیلان		بلدیرفته شدگان ۷۲-۷۳	
		ترم اول	ترم دوم	ترم اول	ترم دوم
تخصصی زنان		—	۱	—	—
تخصصی اطفال		۲	۲	—	—
تخصصی جراحی		۲	—	—	—
تخصصی داخلی		۱	—	—	—
پزشکی	دکتر	۷۵	۲۴	۷۵	۳۶
دندانپزشکی	دکتر	۲۸	۱۸	۷۰	۱۵
داروسازی	دکتر	۲۰	۱	۱۲	۱۷
بیهوشی	کارشناسی ارشد	۱	۱	—	—
پرستاری	کارشناسی ارشد	۳	۶	—	—
پرستاری	کارشناسی ناپوسته	—	۶	۱۰	۲۲
پرستاری	کارشناسی پوسته کرمان	—	۶	۲۲	۱۰
مامائی	کارشناسی ناپوسته	—	۲۶	—	۳۰
بهداشت محیط	کارشناسی ناپوسته	۱	—	—	—
علوم آزمایشگاهی	کاردانی	۲۲	۱۲	۱۲	۱۶
اطلاق عمل	کاردانی	۲	—	۱۸	۱۲
بهداشت حرفه ای	کاردانی	۱	—	۱۵	۱۲
مدارک پزشکی	کاردانی	۶	۱۲	۱۱	۱۳
بهداشت کاران دهان و دندان	کاردانی	۲۲	—	—	—
بهداشت محیط	کاردانی	۱۱	۲	۱۲	۹
رادیولوژی	کاردانی	۱۴	۹	۸	۱۳
مامائی	کاردانی	—	—	—	۱۸
پرستاری حیرت	کارشناسی پوسته	—	—	۹	۲۶
پرستاری سم	کارشناسی پوسته	—	—	۳	۲۵
پرستاری زرنده	کارشناسی پوسته	—	—	۲	۱۹
علوم کتابداری	کارشناسی پوسته	—	—	۲	۱۱
بهداشت عمومی	کاردانی	—	—	—	۲۹
هورشیری	کاردانی	—	—	۱۱	۱۱
دستیاران دوره تخصصی		—	—	۲۰	۱۷
جمع		۲۳۱	۱۳۶	۲۸۸	۲۵۱

مآخذ : دانشگاه علوم پزشکی و خدمات بهداشتی و درمانی استان کرمان

سال : ۷۳-۷۲ تعداد کادر آموزشی دانشگاه علوم پزشکی استان کرمان به تفکیک دانشکده ۱۹۸

مربسی	دانشیار	استادیار	استاد	جمع	دانشکده
۳۲	۵	۱۱۳	۲	۱۵۳	پزشکی ویراپزشکی
۳۰	—	۲	—	۳۲	دندانپزشکی
۱۴	—	۱	—	۱۷	داروسازی
۳۶	—	—	—	۳۶	پرستاری و مامائی رازی
۱۳	—	—	—	۱۳	بهداشت
۱۳۷	۵	۱۱۷	۲	۲۶۱	جمع کل

ماخذ دانشکده علوم پزشکی و خدمات بهداشتی و درمانی استان کرمان

سال : ۱۳۷۳

تعداد کارکنان رسمی دانشگاه علوم پزشکی استان کرمان به تفکیک دانشکده

۱۹۹

دانشکده	امور مالی و اداری	امور آموزشی	کتابخانه	خدمتگذار جزء
پزشکی ویرا پزشکی	۱۴	۷	۳	۱۵
دندان پزشکی	۲	۴	۱	۶
داروسازی	۵	۲	—	۶
پرستاری و مامایی رازی	۵	۳	۲	۱۰
بهداشت	۵	۲	۱	۶
جمع کل	۳۱	۱۸	۷	۴۳

ماترله دانشکده علوم پزشکی و خدمات بهداشتی و درمانی استان کرمان

کتاب امانت داده شده واحد : جلد	کتاب موجود واحد : جلد	تعداد اعضا			تعداد مراکز فرهنگی هنری	نام مناطق
		دختر	پسر	جمع		
۶۹۰۷	۹۳۷۱	۱۵۲۵	۱۵۷۵	۳۱۲۰	۱	شماره ۱ کرمان
۱۱۸۰۹	۱۲۶۶۸	۱۲۷۲	۱۱۲۰	۲۲۱۲	۱	شماره ۲ کرمان
۸۲۶۰	۱۱۱۷۵	۸۱۶	۲۷۷	۱۲۹۳	۱	جویبار
۱۷۶۹	۸۹۸۵	۲۶۲	۷۷	۳۳۹	۱	بردسیر
۵۵۳۸	۱۰۵۲۷	۲۲۵	۳۲۷	۷۶۲	۱	چنود
۷۲۹	۵۲۹۶	۳۸۲	۲۹	۴۱۱	۱	جیرفت
۹۹۵۳	۶۲۸۲	۷۷۵	۷۸۳	۱۵۵۸	۱	راور
۹۶۵۲	۹۸۲۵	۹۲۹	۸۳۰	۱۷۵۹	۱	زرنند
۱۷۲۸۶	۶۲۳۰	۹۱	۶۳۰	۷۲۱	۱	کوهبنان
۳۷۵۷	۸۱۷۲	۲۰۷	۳۱۲	۷۲۱	۱	شهداد
۲۲۷۳	۵۱۵۲	۳۷۹	۳۲۰	۶۹۹	۱	پاریز
۱۸۳۰	۶۶۱۵	۲۲۳	۱۶۱	۵۰۴	۱	گلیاف
۳۱۱۸	۷۳۳۹	۱۲۶۵	۹۸۹	۲۲۵۴	۱	بم
۶۳۹۱	۹۰۹۷	۳۸۶	۳۰۰	۶۸۶	۱	راین
۲۶۵۰	۹۳۶۳	۸۱۰	۶۲۵	۱۴۳۵	۱	سیرجان
۹۳۷۱	۸۱۱۲	۵۵۹	۵۷۷	۱۱۳۶	۱	شهربابک
۲۶۲۰	۹۰۰۰	۲۹۵	۱۶۰	۴۵۵	۱	رابر
۳۶۵۱	۷۵۳۳	۵۰۹	۳۷۵	۸۸۴	۱	انار
—	۸۹۰۱	—	—	تعطیل	۱	سرچشمه
۶۵۰۱	۱۱۲۸۳	۷۵۸	۸۷۲	۱۶۳۰	۱	رفسنجان
۲۱۴۵	۲۹۶۳	۱۸۳	۱۵۳	۳۳۷	۱	بالت
۱۲۲۷	۳۶۶۱	۱۶۱	۱۱۸	۲۷۹	۱	باغبین
۷۲۷۱	۸۰۰۰	۵۷۶	۲۱۲	۹۸۸	۱	ماهان
۱۳۱۱۳۰	۱۸۷۹۷۳	۱۳۳۳۳	۱۱۲۷۲	۲۴۶۰۷	۲۳	جمع

مأخذ : کانون پرورش فکری کودکان و نوجوانان

تعداد بازدید کنندگان از نمایشگاه کانون بیرون پرورش فکری کودکان و نوجوانان سا

۲۰۱

تعداد بازدید کنندگان	تعداد نمایشگاه	عنوان و محل نمایشگاه
۱۰۰۰۰۰۰	۷	تشکیل نمایشگاه کتاب و آثار برگزیده اعضاء مراکز فرهنگی هنری: انار، چترود راور، رفسنجان، شماره ۲ کرمان، شهداد ماهان به مناسبت دهه فجر

مأخذ : کانون بیرون پرورش فکری کودکان و نوجوانان

سال : ۱۳۷۲

تأسیسات ورزشی مورد بهره برداری استان بر حسب نوع به تفکیک شهرستان

۲۰۲

شهرستان	استادبوم	سالن ورزشی	استخر شنا	باشگاه ورزشی		زمین چمن	زمین فوتسال	زمین والیبال	زمین بسکتبال	زمین تنیس	زمین درمیدانی
				عمومی	بانشانی						
بافت و تابه	۳	۲	—	۴	۲	۱	۲۰	۱۵	۱۰	—	۱
بردهسیر و تابه	۲	۱	—	۲	۱	۱	۱۲	۱۲	۷	—	۱
بسم و تابه	۲	۲	۱	۶	۲	۳	۲۰	۱۵	۱۰	—	۲
جیرفت و تابه	۱	۲	۱	۲	—	۱	۱۳	۱۲	۱۰	—	۱
رفسنجان و تابه	۲	۲	۱	۶	۲	۳	۲۵	۱۵	۱۱	—	۲
زرنود و تابه	۲	۲	۱	۵	—	۲	۱۵	۱۲	۱۰	—	۱
سیرجان و تابه	۲	۱	۱	۵	۱	۱	۱۷	۱۲	۱۲	—	۱
شهر بابک و تابه	۱	۱	۱	۲	—	۱	۱۲	۱۰	۱۰	—	۱
کرمان و سوره	۱۳	۵	۳	۱۰	۲	۵	۵۰	۲۵	۲۵	۳	۳
کهنوج و سوره	۱	۱	—	—	—	۱	۷	۶	—	—	۱
جمع کل	۲۳	۱۹	۹	۴۲	۱۲	۱۹	۱۹۱	۱۳۳	۱۲۱	۳	۱۳

ماخذ اداره کل تربیت بدنی استان کرمان

سال : ۱۳۷۲

شرکت کنندگان در مسابقات ورزشی بر حسب نوع به تفکیک شهرستان

نوع	وزنه برداری	دوچرخه سواری	تیس روی میز		درمیدانی	شهرستان
			جمع	زن		
۵۰۰	۵۷۰	۶۰۰	۴۲۰۰	۱۷۰۰	۲۵۰۰	بافت وثابمه
—	۱۵۵	۱۲۰	۳۳۰	۱۱۰	۲۲۰	بروسیر وثابمه
—	۱۷۰	۱۳۰	۳۸۰	۱۳۰	۲۵۰	بسم وثابمه
—	۲۲۰	۱۰۰	۳۲۰	۱۵۰	۱۷۰	جیرفت وثابمه
—	۱۴۰	۱۱۰	۳۶۰	۱۴۰	۲۲۰	رفسنجان وثابمه
—	۳۷۰	۱۳۰	۵۴۰	۱۷۰	۳۷۰	زرنجان وثابمه
—	۲۲۵	۱۲۵	۵۴۵	۲۰۰	۳۴۵	سیرجان وثابمه
—	۲۲۰	۸۵	۴۷۰	۱۷۰	۳۰۰	شهرپایک وثابمه
—	۵۷	۵۵	۲۲۰	۸۰	۱۴۰	کرمان و حومه
—	۱۵۰	۱۵۵	۸۱۰	۳۳۰	۴۷۰	کهرج و حومه
۵۰۰	۲۳۱۷	۱۶۱۰	۸۱۷۵	۳۱۸۰	۲۹۸۵	جمع کل

مאخذ اداره کل تربیت بدنی استان کرمان

۷
فضل

پیدایش درمان

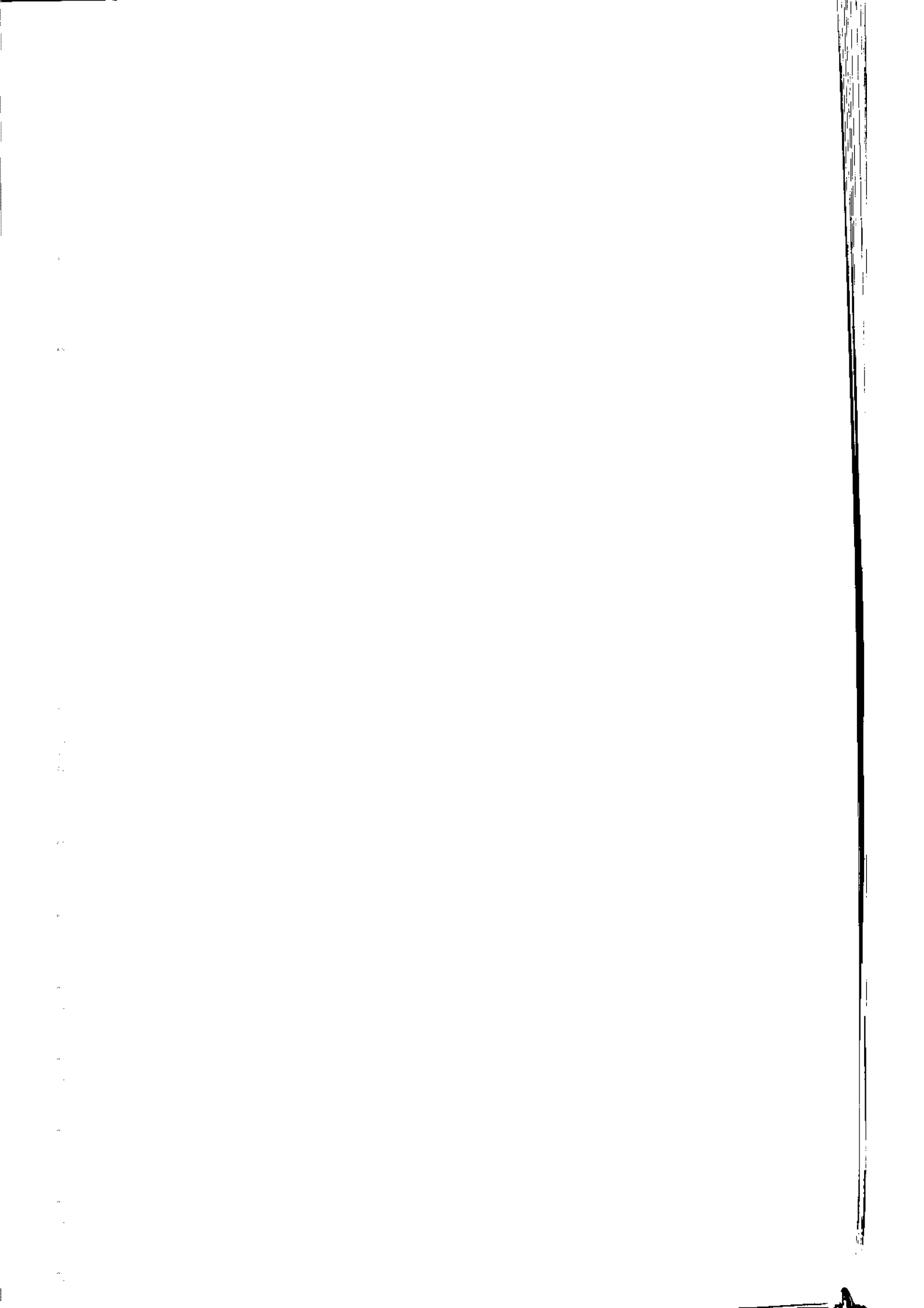

سال : ۱۳۷۲

شیرکت کنندگان در مسابقات ورزشی بر حسب نوع به تفکیک شهرستان

۲۰۳

کشتی	فوتبال	والیبال			تنیس			شهرستان
		جمع	زن	مرد	جمع	زن	مرد	
۲۵۰۰	۹۷۰۰	۴۳۰۰	۱۵۰۰	۲۸۰۰	۳۱۰۰	۶۰۰	۲۵۰۰	کرمان
۲۵۰	۱۸۰۰	۱۲۵۰	۵۰۰	۷۵۰	—	—	—	بردهسیر
۹۰۰	۲۷۰۰	۱۹۵۵	۷۵۵	۱۲۰۰	۱۲۰۰	—	۱۲۰۰	بسم
۵۰۰	۱۳۰۰	۱۳۲۰	۵۲۰	۸۰۰	۶۲۰	—	۶۲۰	جیرفت
۶۷۰	۲۹۰۰	۲۰۵۰	۸۵۰	۱۲۰۰	۷۲۰	—	۷۲۰	رلسرستان
۶۰۰	۲۳۵۰	۱۶۲۰	۷۰۰	۹۲۰	۶۰۰	—	۶۰۰	زرنج
۷۰۰	۲۴۰۰	۱۶۹۰	۷۲۰	۹۷۰	۸۵۰	—	۸۵۰	سیرجان
۲۵۰	۱۶۰۰	۱۱۷۰	۲۵۰	۷۲۰	۵۷۰	—	۵۷۰	شهریارک
۷۰	۸۹۰	۶۰۰	۲۰۰	۴۰۰	—	—	—	کهنوج
۲۲۰	۲۳۰۰	۱۳۰۰	۴۰۰	۹۰۰	—	—	—	پالان
۷۰۶۰	۲۸۱۳۰	۱۷۲۵۵	۶۵۹۵	۱۰۶۴۰	۷۶۴۰	۶۰۰	۷۰۶۰	جمع کل

ماخذ اداره کل تربیت بدنی استان کرمان

سال : ۱۳۷۲

تعداد افراد شرکت کننده در مسابقات ورزشی بر حسب نوع

۳۰۴

نوع مسابقه	سال ۷۲	سال ۷۱	سال ۷۰
دو میدانی	۴۰۳۰	۵۵۵۱	۵۲۲۶
تنیس روی میز	۸۱۷۵	۸۲۱۱	۸۰۵۰
دوچرخه سواری	۲۱۰۵	۱۲۵۳	۱۱۹۵
وزنه برداری	۲۳۱۷	۲۰۹۱	۱۹۳۱
تنیس	۵۰۰	۵۰۰	۴۸۰
شنا	۷۶۶۰	۷۰۵۰	۶۲۱۰
والیبال	۱۷۲۵۵	۱۶۱۰۴	۱۵۳۷۷
فوتبال	۲۸۱۴۰	۲۷۱۰۰	۲۶۲۴۰
کشتی	۷۰۶۰	۶۳۲۰	۶۱۷۵
جمع	۷۹۲۴۲	۷۴۵۸۰	۷۱۲۸۴

ماخذ : اداره کل تربیت بدنی استان کرمان

سال : ۱۳۷۲
 ۲۰۵ موارد و اکسپانسیون انجام شده توسط مرکز بهداشت در مناطق شهری

شهرستان	جمع	سرخک	فلیج اطفال (برلیو)	توبرکولین	ب-ت-ز (سل)	وبا (التون)
بافت	۶۰۹۹	۹۹۷	۹۱۴	۵۴۶	۱۰۱۲	—
بردسیر	۵۶۶۷	۹۵۹	۹۷۵	۸۹۶	۶۶۰	—
بم	۱۹۷۰۹	۳۱۴۰	۳۰۵۶	۳۴۱۷	۳۴۷۷	—
جیرفت	۱۳۸۳۱	۲۳۳۹	۲۱۲۳	۲۳۳۱	۱۴۴۵	—
رفسنجان	۴۵۵۸۹	۳۲۸۶	۳۳۲۵	۱۹۵۴	۴۶۹۸	۱۱۲۵۰
زرند	۱۳۷۷۴	۲۲۲۳	۲۱۶۰	۲۳۶۸	۲۲۷۳	—
سیرجان	۱۸۸۵۳	۳۶۶۸	۳۴۸۷	۱۵۴۰	۲۱۷۲	—
شهر بابک	۳۹۱۷	۷۱۱	۷۰۵	—	۹۸۳	—
کرمان	۱۱۴۵۲۶	۱۶۷۸۴	۱۶۹۵۲	۲۱۴۴۳	۱۴۸۱۹	—
کهنوج	۴۰۹۵	۸۷۳	۸۰۴	—	۵۸۷	—
کل استان	۲۴۶۰۶۰	۳۴۹۸۰	۳۴۵۰۱	۳۴۴۹۵	۳۲۱۲۶	۱۱۲۵۰

منابع : دانشگاه علوم پزشکی و خدمات بهداشتی و درمانی استان کرمان

سال : ۱۳۷۲

مزار و آکسیناسیون انجام شده توسط مرکز بهداشت در مناطق شهری

۳۰۵

شهرستان	گراز، دینوری سیاه سرفه (۳ لایه)	دینوری گراز توام	حمصه تیغریله	متوزیت	جهانیت
بافت	۹۱۴	۱۹	—	—	۱۶۹۷
بردسیر	۹۲۷	۸	—	۲۰	۱۲۲۲
بسم	۲۸۸۰	۲۷۴	—	۲۴۳	۳۲۲۲
جیرفت	۲۱۲۳	۸۷	—	—	۳۳۸۳
رفسنجان	۳۳۳۹	۱۶۶	—	۱۱۹۳۰	۵۶۳۱
زرنج	۲۱۷۱	۳۰۹	—	—	۲۲۷۰
سیرجان	۳۴۴۹	۲۱۷	—	۸۰۰	۳۵۲۰
شهر بابک	۷۰۳	۲	—	—	۸۱۲
کرمان	۱۶۰۱۲	۵۹۵	—	—	۲۷۹۲۱
کهنوج	۸۴۲	۶	—	—	۹۸۳
کل استان	۳۳۳۶۱	۱۶۸۳	—	۱۳۰۰۳	۵۰۶۶۱

منابع : دانشگاه علوم پزشکی و خدمات بهداشتی و درمانی استان کرمان

سال : ۱۳۷۲

۴۰۴ موارد و اکسپانسیون انجام شده توسط مرکز بهداشت در مناطق روستایی

شهرستان	جمع	سرخک	فلج اطفال (بولیو)	توبرکولین	ب-ت-ژ (سل)	وبا (التون)
بافت	۱۵۱۷۹	۲۲۲۳	۲۶۴۷	۷۵۰	۲۶۵۳	—
بروسیر	۵۸۷۶	۹۶۸	۸۸۸	۴۱۰	۱۳۸۳	—
بسم	۲۵۱۶۵	۴۲۶۲	۴۰۶۳	۱۱۱۲	۵۷۷۶	—
جیرفت	۴۳۱۹۵	۵۱۰۶	۵۶۹۵	۸۶۸۶	۱۰۱۳۲	—
رفسنجان	۱۳۱۶۹	۲۴۷۹	۲۴۸۵	۱۲۵۲	۲۷۱۰	—
زرنند	۸۸۰۵	۱۵۵۶	۱۲۸۳	۵۶۶	۱۱۷۸	—
سیرجان	۱۱۶۰۲	۱۸۸۳	۱۷۵۳	—	۳۱۸۶	—
شهربابک	۴۵۶۲	۷۳۱	۷۳۸	۵۶	۱۱۴۸	—
کرمان	۳۶۲۶۹	۲۷۹۳	۲۶۳۸	۹۳۱	۲۵۲۹	—
کهنوج	۵۱۴۹۳	۱۱۴۵۲	۱۲۰۷۰	—	۶۷۳۳	—
کل استان	۲۱۶۳۱۵	۴۳۶۵۵	۴۳۴۶۰	۱۳۹۷۳	۳۷۴۴۸	—

مانند : دانشگاه علوم پزشکی و خدمات بهداشتی و درمانی استان کرمان

سال : ۱۳۷۲

موارد و اکسیناسیون انجام شده توسط مرکز بهداشت در مناطق روستایی

۲۰۴

شهرستان	گراز، دینتری سیاه سرفه (ثلاث)	گراز توأم	جمع به تفویض	متوزیت	میانیت
بافت	۲۶۷۱	۱۳۷	—	—	۳۸۹۷
بردسیر	۸۸۶	۳۶	—	—	۱۳۰۵
بسم	۴۱۰۳	۳۸۸	—	—	۵۲۶۱
جیرفت	۵۶۷۸	۱۶۴	—	—	۷۷۳۴
رفسنجان	۲۴۷۷	۲۴۰	—	—	۲۳۲۶
زرنند	۱۳۸۲	۶۲۰	—	—	۱۹۲۰
سیرجان	۱۸۶۷	۲۴۲	—	۳	۲۶۶۸
شهرناک	۷۳۸	۱۷۰	—	—	۹۸۱
کرمان	۲۶۴۲	۳۰۰۶	—	۱۶۷۶۲	۴۹۳۷
کهنوج	۱۲۱۰۴	۵۸	—	—	۹۰۷۶
کل-استان	۳۴۶۴۸	۵۰۶۱	—	۱۶۷۶۵	۴۰۳۰۵

منابع : دانشگاه علوم پزشکی و خدمات بهداشتی و درمانی استان کرمان

سال : ۱۳۷۲

۲۰۷ فعالیت‌های انجام یافته در رابطه با بیماری مالاریا در سطح استان کرمان

بیماران درمان نشده	بیماران درمان شده	محل ابتلاء		تعداد مبتلایان	تعداد الام دیده شده در آزمایشگاه	شهرستان
		خارج استان	داخل استان			
۴	۱۵۸	۲	۱۶۲	۱۶۴	۱۰۲۳۱	بافت
—	۱	۱	—	۱	۶۶۷	بردسیر
۱۰۰	۷۱۵	۱۷	۷۹۸	۸۱۵	۲۲۶۶۷	بم
۲۹۴	۱۰۰۰۹	۸۵	۱۲۱۸	۱۳۰۳	۶۵۵۷۱	جیرفت
۵۴	۳۳۵	۳۸۹	—	۳۸۹	۳۱۱۷۸	رفسنجان
۱۲	۱۴	۲۶	—	۲۶	۲۸۹	زرند
۱۲	۸۶	۳۸	۶۰	۹۸	۲۶۱۲	سیرجان
۸	۴	۲	۱۰	۱۲	۴۱۴	شهر بابک
۱۷۴	۳۷۱	۳۶۸	۱۷۷	۵۴۵	۱۱۱۸۸	کرمان
—	۱۲۱۸۸	۱۷۳	۱۲۰۱۵	۱۲۱۸۸	۲۲۲۶۰۹	کهنوج
۶۶۰	۱۳۸۸۱	۱۱۰۱	۱۴۴۴۰	۱۵۵۴۱	۳۳۹۴۶	کل استان

منابع : دانشگاه علوم پزشکی و خدمات بهداشتی و درمانی استان کرمان

تعداد	نوع فعالیت
۹۷۸۴	تعداد کل توالت بهداشتی احداث یا تحویل شده
۳۳۳۰	تعداد آزمایشات باکتریولوژی آب
۱۴۱۹۴	تعداد آزمایش کلرباقیمانده
—	مقدار آب ضد عفونی شده (متر مکعب)
۱۹۰۰۰	مقدار پر کلرین مصرفی (کیلو گرم)
۹۶۷۷۰	تعداد موارد بازدید از مراکز تهیه و توزیع و فروش مواد غذایی
۱۸۳۱۰	تعداد موارد بازدید از اماکن عمومی
۲۲۹۱۲۴	مواد غذایی فاسد معدوم شده (کیلو گرم)
۱۶۰۷	تعداد موارد بازدید و کنترل بهداشت مدارس
۲۰۵	بازدید از بیمارستانها و مراکز بهداشتی و درمانی
۱۰۷۵۴	کارت معاینه بهداشتی صادر شده پیشه وران
۱۹۱۵۵	مقدار مواد گندزدایی مصرف شده (لیتر)
۳۵۰	کنترل پرتوهای بر حسب تعداد
۴۹۱	موارد بازدید و بررسی منابع آلوده کننده هوا

مأخذ: دانشگاه علوم پزشکی و خدمات بهداشتی و درمانی استان کرمان

سال : ۱۳۷۲

تعداد خانه های بهداشت و مراکز بهداشتی درمانی شهری و روستایی

۲۰۹

شهرستان	خانه های بهداشت		مراکز بهداشتی درمانی روستایی		مراکز بهداشتی درمانی شهری	
	طبق طرح	فعال	طبق طرح	فعال	طبق طرح	فعال
بافت	۸۷	۸۱	۱۸	۱۸	۴	۳
بروسر	۳۲	۲۹	۷	۶	۲	۲
بسم	۹۶	۸۶	۱۸	۱۴	۷	۶
جیرفت	۱۱۱	۱۰۶	۱۶	۱۶	۶	۶
رفسنجان	۸۳	۶۳	۱۸	۱۵	۸	۷
زرنه	۶۹	۶۳	۱۱	۱۰	۷	۶
سیرجان	۵۱	۴۹	۱۰	۱۰	۱۰	۷
شهر بابک	۴۵	۴۹	۱۰	۱۰	۳	۲
کرمان	۹۵	۷۶	۱۵	۱۲	۴۸	۳۰
کهنوج	۱۲۹	۵۱	۲۳	۹	۳	۲
کل استان	۷۹۸	۶۴۳	۱۴۶	۱۲۰	۹۸	۷۱

منابع : دانشگاه علوم پزشکی و خدمات بهداشتی درمانی استان کرمان

سال : ۱۳۷۲ محیط بهداشتی و سالم سازی محیط

۲۱۰

واحد	تعداد	نوع فعالیت
بارجه	—	روستاهایی که پروژه آب آشامیدنی آنها اجراء و تکمیل شده
نفره	۱۰۷۵۴	تعداد کارت بهداشتی صادر شده
مورد	۹۶۷۷۰	موارد باز دید از مراکز تهیه و توزیع مواد غذایی
کیلو گرم	۱۹۰۰۰۰	پر کلرین
گرم	۳۸۰۰۰	سم استرکین
لیتر	۱۰۰۰	ازتوئول لیترین
کیلو گرم	۱۷/۹	کوبلاکس
لیتر	۳۸۸۴	سموم مختلف شامل لیزول، تنفوس و کروزول
کیلو گرم	۲۴۰	کلرات، استروک، لیترین، پیرسین

منابع : دانشگاه علوم پزشکی و خدمات بهداشتی و درمانی استان کرمان

۲۱۱ فعالیت‌های بهداشت مدارس استان کرمان سال تحصیلی : ۷۲ ۷۳

نوع فعالیت	مناطق روستایی	مناطق شهری	جمع
تعداد دانش آموزان تحت پوشش	۲۱۹۵۱۳	—	۲۱۹۵۱۳
تعداد معاینه شدگان (بار)	۱۹۸۸۵	—	۱۹۸۸۵
تعداد بیماران	۴۵۳۳۱	—	۴۵۳۳۱
تعداد مبتلایان به بیماریهای عفونی انگلی	۳۲۸۹۰	—	۳۲۸۹۰
تعداد مبتلایان به بیماریهای غیرواگیر	۸۶۶۶	—	۸۶۶۶
تعداد مبتلایان به اختلالات حسی، حرکتی و روانی	۳۷۷۵	—	۳۷۷۵

ماخذ : دانشگاه علوم پزشکی و خدمات بهداشتی و درمانی استان کرمان واحد : نفر

۲۱۲ تعداد آموزشگاه و دانش آموزان فارغ التحصیلان به‌رزی سال : ۱۳۷۲

تعداد آموزشگاه	تعداد دانش آموزان
۱۰	۲۳۶

ماخذ : دانشگاه علوم پزشکی و خدمات بهداشتی و درمانی استان کرمان واحد : نفر

سال : ۱۳۷۲

تعداد لغت بیمارستانهای استان به تفکیک شهرستان

شهرستان	جمع		بیمارستان عمومی		بیمارستان ویژه		بیمارستان روانی		بیمارستان چشم		سوانح و سوختگی	
	تعداد	تعداد	تعداد	تعداد	تعداد	تعداد	تعداد	تعداد	تعداد	تعداد	تعداد	تعداد
ایلام	۱	۱۰۰	—	—	—	—	—	—	—	—	—	—
برلاسیر	—	—	۳۰	—	—	—	—	—	—	—	—	—
اسلام	۲	۱۵۵	۱۱۵	۱	—	—	—	—	—	—	—	—
جیرفت	۲	۲۲۸	۱۲۸	۱	۱	—	—	—	—	—	—	—
رلسمان	۲	۳۵۰	۳۰۰	۲	—	—	—	—	—	—	—	—
زوبند	۲	۱۱۱	۲۷	۱	۱	—	—	—	—	—	—	—
سیرجان	۳	۱۹۶	۱۶۶	۲	—	—	—	—	—	—	—	—
شهرسازک	۱	۸۰	—	—	—	—	—	—	—	—	—	—
کرمان	۱۰	۱۶۹۵	۵۲۰	۳	۲	—	—	—	—	—	—	—
کهنوج	۱	۸۰	۸۰	۱	—	—	—	—	—	—	—	—
صنعت کل	۲۵	۲۹۹۵	۱۳۶۶	۱۱	۸	—	—	—	—	—	—	—

منابع : دانشگاه علوم پزشکی و خدمات بهداشتی درمانی استان کرمان

۱۳۷۲	۱۳۷۱	۱۳۷۰	رشته و نوع تخصص
۲۵۲	۲۲۳	۲۲۶	عمومی
۹	۱۶	۱۳	چشم
۱۴	۱۹	۱۹	زنان و زایمان
۲۱	۲۵	۲۰	اطفال
۱۷	۲۱	۱۷	جراح عمومی
۲	۱	۱	جراح ترمیمی
۸	۱۱	۹	اورتویدی
۱	۱	۱	اپیدمیولوژی
۲	۲	۲	بیوشیمی
۲	۳	۱	میکروبیولوژی
۱	۲	۲	انگل شناسی
۴	۲	۲	آنتومی
۱	۱	۱	فارماکولوژی
۵	۸	۵	اورلک
۹	۹	۲	علوم آزمایشگاهی
۶	۷	۵	پاتولک
۱	—	—	رادیونرایی

مأخذ : دانشگاه علوم پزشکی و خدمات بهداشتی و درمانی استان کرمان

۱۳۷۲	۱۳۷۱	۱۳۷۰	رشته و نوع تخصص
۱۱	۱۲	۱۱	عمومی رادیولوژی
۱۴	۱۷	۱۴	بیهوشی
۵	۴	۳	مغز و اعصاب
۳	۴	۳	جراح مغز و اعصاب
۲	۳	۶	اعصاب-وروان
۷	۷	۷	پوست
۳	۳	۴	عقرونی
۱۹	۲۳	۱۵	داخلی
۷	۶	۷	قلب و عروق
۷	۸	۸	گوش-حلق-بینی
۳	۳	—	روانپزشک
۳	۱	—	فیزیولوژی
۱	—	—	جراح قلب
۱	—	—	روانشناسی
۱	—	—	پزشکی هسته ای
۲	—	—	دامپزشک
۴۴۴	۴۵۲	۴۰۵	جمع

مآخذ: دانشگاه علوم پزشکی و خدمات بهداشتی و درمانی استان کرمان

سال : ۱۳۷۲

پزشکان عمومی و تخصصی ایرانی و خارجی وابسته به مراکز بهداشت و درمان دانشگاه

۳۱۸

رشته و نوع تخصصی	بالت	مردمتر	اسم	تجربت	واسطمان	دریبه	مدرمان	شهرتاسک	کسرمان	گهرتج
لبنیاتلوزی	—	—	—	—	۱	—	—	—	۲	—
میکروبوتلوزی	—	—	—	—	—	—	—	—	۲	—
لارماتکولوزی	—	—	—	—	—	—	—	—	۱	—
جراحی عمومی	۱	—	۱	۲	۵	۱	—	۱	۵	۱
جراحی مغز و اعصاب	—	—	—	—	۱	—	—	—	۲	—
مغز و اعصاب	—	—	—	—	۱	—	—	—	۲	—
زنان و زایمان	۱	—	—	—	۲	—	۲	—	۷	—
پوست	—	—	—	—	۱	—	—	—	۶	—
علوم آزمایشگاهی	—	—	۱	۱	—	—	۱	—	۵	—
دائیرتسگی	—	—	—	—	—	—	—	—	۲	—
پزشکی هسته ای	—	—	—	—	—	—	—	—	—	—
رادیولوزی	—	—	—	—	—	—	—	—	—	—
جراحی عمومی	—	—	—	—	—	—	—	—	—	—
صنعت	۲۶	۱۲	۲۶	۱۹	۵۲	۷۸	۸۲	۱۷	۲۰۹	۱۹

ناشط : دانشگاه علوم پزشکی و خدمات بهداشتی و درمانی استان کرمان

سال: ۱۳۷۲

۲۹۴ تعداد پزشکان ایرانی و خارجی وابسته به بهداشت و درمان دانشگاه

شهرستان	جمعیت		ایرانی		غیرایرانی		مجموع		شهرستان
	مختص	عمومی	مختص	عمومی	مختص	عمومی	مختص	عمومی	
بافت	۳	۲۳	۲	۲۱	۳	۲۳	۲	۲۱	بافت
بردرسير	—	۱۳	—	۱۱	—	۱۱	—	۱۱	بردرسير
بسم	۸	۲۸	۸	۲۵	۸	۳۳	۸	۲۵	بسم
جیرفت	۷	۱۲	۷	۷	۷	۱۳	۶	۷	جیرفت
رفسنجان	۲۹	۱۵	۲۹	۱۵	۲۹	۵۲	۳۷	۱۵	رفسنجان
زرنج	۲	۲۳	۲	۲۱	۲	۲۲	۱	۲۱	زرنج
سیرجان	۶	۱۶	۶	۱۱	۶	۱۶	۵	۱۱	سیرجان
شهر بابک	۳	۱۳	۳	۱۳	۳	۱۴	۳	۱۳	شهر بابک
کرمان	۱۲۱	۸۸	۱۲۱	۸۳	۱۲۱	۲۰۲	۱۲۱	۸۳	کرمان
کهزوح	۱	۱۸	۱	۱۸	۱	۱۸	—	۱۸	کهزوح
کل استان	۱۹۲	۲۵۲	۱۹۲	۲۲۵	۱۹۲	۴۰۸	۱۸۳	۲۲۵	کل استان

مآخذ: دانشگاه علوم پزشکی و خدمات بهداشتی و درمانی استان کرمان

تعداد پزشکان ایرانی و خارجی بر حسب وابستگی به تفکیک شهر و روستا سال : ۱۳۷۲

شهرستان	جمع		بهداری و دانشگاه		سایر سازمانهای دولتی		آزاد	
	شهر	روستا	شهر	روستا	شهر	روستا	شهر	روستا
بافت	۱۲	۱۷	۹	۱۷	۱	—	۲	—
بردسیر	۸	۶	۸	۶	—	—	—	—
بسم	۲۲	۱۷	۱۹	۱۷	۲	—	۱	—
جیرفت	۲۰	۳	۱۶	۳	۱	—	۳	—
رفسنجان	۴۹	۶	۴۹	۵	—	—	—	—
زرند	۲۱	۲۷	۱۶	۱۲	۱	—	۴	—
سیرجان	۴۷	۷	۱۶	۶	۱۶	۱	۱۵	—
شهر بابک	۹	۸	۹	۸	—	—	—	—
کرمان	۲۸۰	۴۶	۱۶۴	۴۵	۶۷	—	۴۹	—
کهنوج	۱۴	۷	۱۲	۷	—	—	۲	—
کل استان	۴۸۲	۱۴۳	۳۱۸	۱۲۶	۸۸	۱۵	۷۶	۳

منبع : دانشگاه علوم پزشکی و خدمات بهداشتی درمانی استان کرمان

سال : ۱۳۷۲ تعداد داروسازان ایرانی و خارجی بر حسب وابستگی به تفکیک شهر و روستا ۲۹۸

شهرستان	جمع		بهداری و دانشگاه		سایر سازمانهای دولتی		آزاد	
	شهر	روستا	شهر	روستا	شهر	روستا	شهر	روستا
بافت	۱	—	۱	—	—	—	—	—
بروسیر	۳	—	۳	—	—	—	—	—
بسم	۱۰	—	۹	—	—	—	—	—
جیرفت	۲	—	۲	—	—	—	—	—
رفسنجان	۱۱	—	۲	—	—	—	۹	—
زرند	۵	—	۵	—	—	—	—	—
سیرجان	۱۱	—	۴	—	—	—	۵	—
شهر بابک	۳	—	۳	—	—	—	—	—
کرمان	۴۸	—	۲۶	—	—	—	۱۹	—
کهنوج	۱	—	۱	—	—	—	—	—
کل استان	۹۵	—	۵۶	—	—	—	۳۳	—

ماخذ : دانشگاه علوم پزشکی و خدمات بهداشتی و درمانی استان کرمان

سال : ۱۳۷۲

تعداد پزشکان، دندانپزشکان و داروسازان منطقه ای بهداشت و درمان

۲۱۹

سال	جمع	پزشکان	دندانپزشکان	داروسازان
۱۳۷۰	۴۹۴	۴۰۵	۶۰	۲۹
۱۳۷۱	۵۶۵	۴۵۲	۸۳	۳۰
۱۳۷۲	۵۸۶	۴۴۴	۸۶	۵۶

ساخته : دانشگاه علوم پزشکی و خدمات بهداشتی و درمانی استان کرمان

سال : ۱۳۷۲ تعداد دندانپزشکان ایرانی و خارجی بر حسب وابستگی به تفکیک شهر و روستا ۲۴۰

شهرستان	جمع		بهداری و دانشگاه		سایر سازمانهای دولتی		روستا	شهر
	روستا	شهر	روستا	شهر	روستا	شهر		
بافت	—	۲	—	۲	—	—	—	—
بروسر	—	۱	—	۱	—	—	—	—
بسم	—	۴	—	۵	—	—	—	—
جیرفت	—	۲	—	—	—	—	—	۲
رفسنجان	—	۱۶	—	۹	—	—	—	۷
زرند	—	۳	—	۳	—	—	—	—
سیرجان	—	۶	—	۲	—	—	—	۴
شهر بابک	—	۱	—	۱	—	—	—	—
کرمان	—	۸۳	—	۴۲	—	—	—	۱۱
کهنوج	—	۱	—	۱	—	—	—	—
کل استان	—	۱۲۱	—	۸۶	—	—	—	۲۳

منابع : دانشگاه علوم پزشکی و خدمات بهداشتی و درمانی استان کرمان

شهرستان	جمع	بهداشت و درمان دانشگاه	سایر سازمانهای دولتی	آزاد
بافت	۱	۱	—	—
بردسیر	۳	۳	—	—
بم	۱۰	۹	۱	—
جیرفت	۲	۲	—	—
رفسنجان	۱۱	۲	—	۹
زرنند	۵	۵	۲	—
سیرجان	۱۱	۴	—	۵
شهربابک	۳	۳	۳	—
کرمان	۴۸	۲۶	—	۱۹
کهنوج	۱	۱	—	—
کل استان	۹۵	۵۶	۶	۳۳

مأخذ : دانشگاه علوم پزشکی و خدمات بهداشتی و درمانی استان کرمان

تعداد پزشکان بر حسب وابستگی اعم از ایرانی و خارجی سال ۱۳۷۲ ۲۲۲

شهرستان	جمع	بهداشت و درمان دانشگاه	سایر سازمانهای دولتی	آزاد
بافت	۲۹	۲۶	۱	۲
بردسیر	۱۴	۱۴	—	—
بم	۳۹	۳۶	۲	۱
جیرفت	۲۳	۱۹	۱	۳
رفسنجان	۵۵	۵۴	—	۱
زرنه	۴۸	۲۸	۱۵	۵
سیرجان	۵۴	۲۲	۱۷	۱۵
شهربابک	۱۷	۱۷	—	—
کرمان	۳۲۶	۲۰۹	۶۷	۵۰
کهنوج	۲۱	۱۹	—	۲
کل استان	۶۲۶	۴۴۴	۱۰۳	۷۹

مأخذ : دانشگاه علوم پزشکی و خدمات بهداشتی و درمانی استان کرمان

شهرستان	جمع	بهداشت و درمان دانشگاه	سایر سازمانهای دولتی	آزاد
بافت	۲	۲	—	—
بردسیر	۱	۱	—	—
بم	۶	۵	۱	—
جیرفت	۲	—	—	۲
رفسنجان	۱۶	۹	—	۷
زرنده	۳	۳	—	—
سیرجان	۶	۲	۱	۳
شهربابک	۱	۱	—	—
کرمان	۸۳	۶۲	۱۰	۱۱
کهنوج	۱	۱	—	—
کل استان	۱۲۱	۸۶	۱۲	۲۳

مأخذ : دانشگاه علوم پزشکی و خدمات بهداشتی و درمانی استان کرمان

۱۳۷۲	۱۳۷۱	۱۳۷۰	نوع نیاز پزشکی
۱۳۳۰۲۱۹	۱۷۵۶۵۷۲	۱۴۰۴۲۲۹	عمومی
۵۳۷۰۶	۶۴۶۲۷	۶۰۰۹۵	اطفال
۱۵۶۶۴۱	۱۴۹۸۴۸	۱۲۷۷۲۳	دندانپزشکی
۲۴۴۹۳	۲۶۶۹۴	۲۶۲۵۲	داخلی
۱۱۵۹۶۵	۱۵۸۲۱۹	۱۳۰۰۰۵	اورژانس
۱۳۶۱۷	۳۴۵۶۸	۳۸۰۹۷	تخصص (زنان و زایمان)
۸۹۳۶	۹۳۸۶	۹۲۳۶	مامایی
۵۷۵۵	۱۶۵۳۷	۲۰۰۴۵	چشم پزشکی
۷۷۷۶	۳۴۹۸	۸۸۶۱	گوش، حلق و بینی
۲۰۱۲۶	۲۱۹۳۵	۳۰۹۱۳	جراحی
۴۹۱۱	۷۴۸۷	۶۹۶۷	ارتوپدی
۶۳۶۴	۹۴۳۴	۶۶۹۹	پوست و آمیزی
۱۰۹۰	۲۴۸۲	۲۶۹۷	اعصاب و روان
۱۲۶۲	۴۵۲۳	۳۰۹۶	قلب و عروق
۱۶۶۳	۴۷۲۲	۱۱۵۹۳	ارولوژی
۱۷۵۲۵۲۳	۲۲۷۰۵۳۲	۱۸۸۶۵۰۹	جمع

مأخذ : دانشگاه علوم پزشکی و خدمات بهداشتی و درمانی استان کرمان

سال : ۱۳۷۲

۲۲۵ تعداد مشخصات مورسات لیز پرتابی استان کرمان به تفکیک شهرستان

شهرستان	وضعیت حقوقی						جمع
	بهداشت درمان	شهرمسی	سایر	مستقل	غیر مستقل	فائده قرارداد	
بافت	—	—	—	—	—	—	—
برودسیر	—	—	—	—	—	—	—
بسم	—	—	—	—	—	—	—
بجیرفت	—	—	—	—	—	—	—
رلسنجان	—	—	—	—	—	—	—
زرنند	—	—	—	—	—	—	—
سیرجان	—	—	—	—	—	—	—
شهر بابک	—	—	—	—	—	—	—
کرمان	۳	۵	۲	۵	۹	—	۱۰
تفت	—	—	—	—	—	—	—
کل استان	۳	۶	۷	۶	۱۰	—	۱۶

منبع : دانشگاه علوم پزشکی و خدمات بهداشتی درمانی استان کرمان

سال : ۱۳۷۲

۲۲۶ تعداد مشخصات پرسنات رادیولوژی استان به تفکیک شهرستان

شهرستان	وضعیت حقوقی						جمع
	سایر	مستقل	غیر مستقل	روزانه	شانه روزی	قراردادی	
پالت	—	—	۱	—	۱	۱	۱
پروفسور	—	—	۱	—	۱	۱	۱
بسم	—	۱	۲	۲	۱	۳	۳
حیثیت	—	—	۳	۲	۱	۳	۳
رفسنجان	۱	—	۲	۱	۳	۲	۲
زرنده	۲	—	۳	—	۳	۳	۳
سیرجان	—	—	۲	۱	۱	۲	۲
شهریارک	—	—	۱	—	۱	۱	۱
کرمان	۳	۵	۱۲	۱۵	۲	۱۷	۱۷
کهرج	—	—	۱	—	۱	۱	۱
کل استان	۶	۶	۳۰	۲۱	۱۵	۳۵	۳۶

ماخذ : دانشگاه علوم پزشکی و خدمات بهداشتی و درمانی استان کرمان

سال : ۱۳۷۴

تعداد مشخصات داروخانه های استان کرمان به تفکیک شهرستان

۲۲۷

شهرستان	وضعیت حضور						شهرستان
	جمع	بهداشت درمان	خصوصی	سایر	مستقل	غیر مستقل	
بالت	۹	۱	۸	—	۹	—	بالت
بردسیر	۵	—	۲	۱	۵	—	بردسیر
بسم	۱۰	۱	۹	—	۱۰	—	بسم
جیرفت	۹	۱	۲	۲	۹	—	جیرفت
رفسنجان	۱۶	۱	۱۱	۲	۱۶	—	رفسنجان
زرند	۷	۲	۵	—	۷	—	زرند
سیرجان	۱۰	—	۹	۱	۱۰	—	سیرجان
شهربابک	۵	۱	۳	۱	۵	—	شهربابک
کرمان	۴۶	۱	۲۸	۷	۴۶	—	کرمان
گهوج	۶	۱	۳	۲	۶	—	گهوج
کل استان	۱۲۳	۹	۹۳	۲۰	۱۲۳	—	کل استان

منبع : دانشگاه علوم پزشکی و خدمات بهداشتی درمانی استان کرمان

فعالیت‌های انجام شده توسط جهادسازندگان، برنامه، خدمات اجتماعی روستایی

۲۲۸

حجم کار		واحد	تعداد پروژه		پروژه
نیمه تمام	تمام شده		نیمه تمام	تمام شده	
۱۸	۱۵۳	روستا	۱۸	۵۶	تأمین آب آشامیدنی

مآخذ : جهادسازندگان استان کرمان

سال : ۱۳۷۲

پروژه های بهداشتی جهادسازندگان استان کرمان

۲۲۹

حجم کار		واحد	تعداد پروژه		تأسیسات بهداشتی
نیمه تمام	تمام شده		نیمه تمام	تمام شده	
—	۹۳	باب	—	۹۳	احداث حمامهای تک دوش

مآخذ : جهادسازندگان استان کرمان

فصل یازدهم

بهری

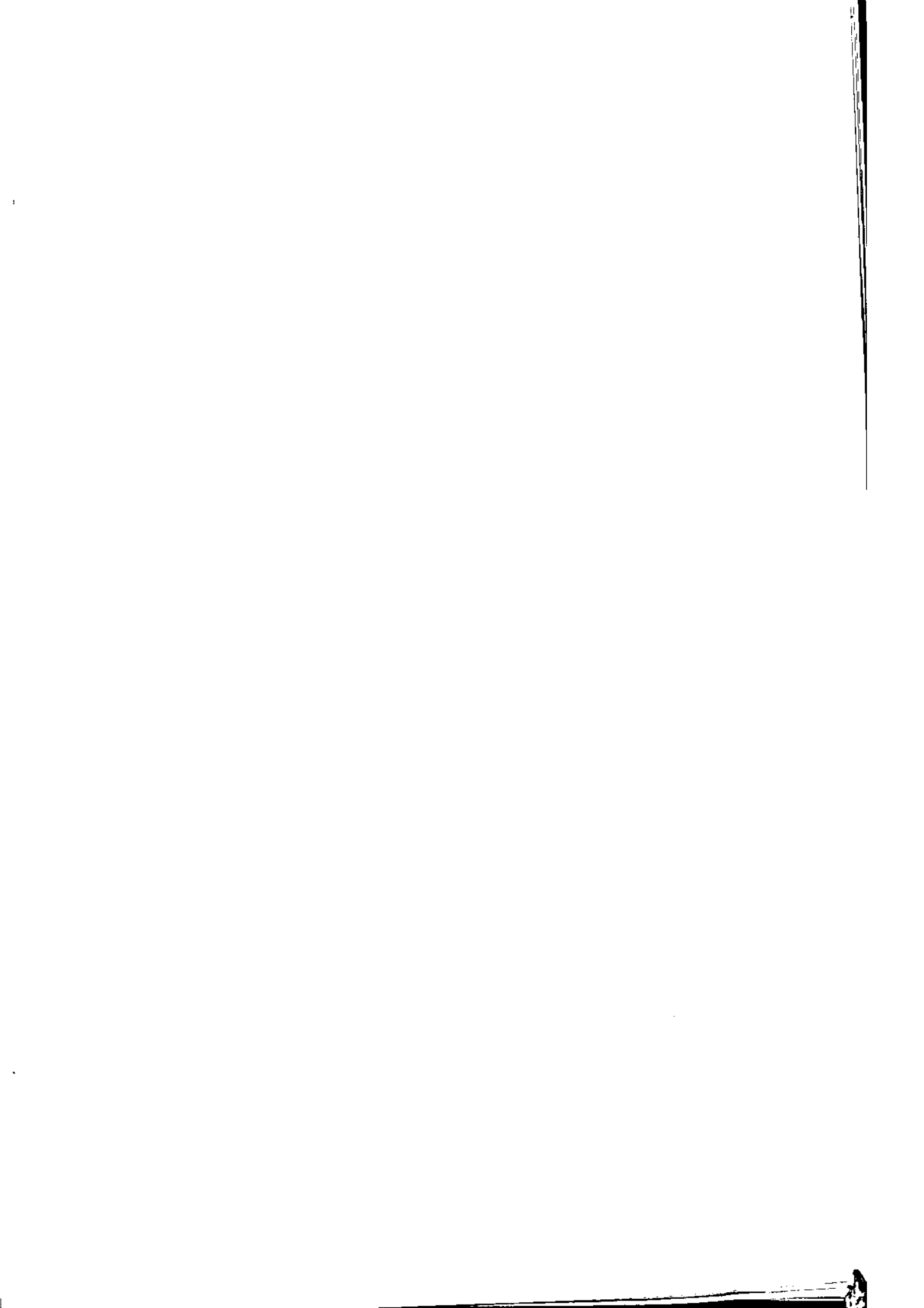

متوسط سرویس داده شده در ماه	کل سرویس داده شده در طول سال	المراد سرویس گرفته	المراد موجود در پایان اسفند	ترخیص در طول سال	پذیرش در طول سال	مجتمع
۹۰	۱۰۸۰	۲۰۵	۸۵	۱۲۰	۹۵	شهرستان بزم
۶۲	۷۷۸	۱۲۱	۵۵	۸۶	۸۵	شهرستان زرد
۳۰	۳۶۹	۷۹	۳۷	۲۲	۲۸	شهرستان شهربابک
۱۰۶	۱۲۸۲	۲۰۷	۱۳۱	۷۶	۱۰۵	شهرستان بردسیر
۳۳	۳۹۹	۹۷	۵۰	۲۷	۶۱	شهرستان جیرفت
۲۹	۳۵۱	۸۹	۲۳	۲۶	۷۱	شهرستان بافت
۲۵	۵۵۰	۱۳۸	۲۳	۹۵	۶۹	شهرستان رفسنجان
۵۲	۶۵۶	۱۵۸	۶۶	۹۲	۶۶	شهرستان کهز
۵۲	۶۳۰	۱۲۸	۶۰	۸۸	۱۲۰	شهرستان سیرجان
۱۰۳	۱۲۵۲	۲۶۵	۱۱۶	۱۳۹	۱۵۳	مجتمع استقلال
۱۲۲	۱۳۹۵	۲۷۸	۱۲۰	۱۵۸	۱۵۳	مجتمع مشفق
۹۳	۱۱۳۵	۲۰۰	۱۲۱	۸۰	۱۲۰	مجتمع ولیعصر
۱۸۹	۱۳۱۶	۲۳۵	۱۲۵	۱۱۰	۱۲۵	مجتمع لوحید
۷۲	۸۸۹	۱۶۰	۷۰	۹۰	۸۶	مجتمع شهداء
۱۰۸۸	۱۲۱۹۰	۲۳۰۰	۱۱۲۲	۱۲۷۹	۱۳۲۹	جمع

واحد : نفر

مأخذ : سازمان بهرستی استان کرمان

مجموع	پذیرش در طول سال	لرحیص در طول سال	المراد موجود در پایان اسفند	المراد سرویس گرفته	کن سرویس داده شده در طول سال	متوسط سرویس داده شده در ماه
بخش مرکزی کرمان	—	—	—	—	—	—
شهرستان بافت	۲۵	۲۶	۱۱	۲۷	۲۱۹	۱۹
شهرستان بردسیر	۳۸	۲۲	۱۶	۵۰	۱۲۵	۱۰
شهرستان جیرفت	۱۶	۱۸	۱۵	۲۳	۱۶۲	۱۳
شهرستان دلسینجان	۱۶	۲۶	۱۰	۳۶	۱۹۸	۱۷
شهرستان شهر بابک	۹	۷	۱۹	۲۶	۲۲۰	۱۹
شهرستان زرند	۷۷	۶۹	۳۲	۱۰۱	۲۳۹	۳۲
شهرستان سیرجان	۱۳۸	۹۷	۹۰	۱۸۷	۹۱۳	۷۶
شهرستان بم	۱۲۲	۳۵	۵۶	۹۱	۶۲۳	۵۲
شهرستان کهوج	۳۳	۲۲	۲۹	۵۱	۲۵۷	۲۲
مجموع مثنای	۴۱	۳۸	۱۳	۵۱	۲۲۲	۲۰
مجموع لوحید	۸	—	۲۰	۲۰	۱۹۵	۱۶
مجموع شهداء	۴۹	۵۹	۲۳	۸۲	۲۸۱	۴۰
مجموع ولی عصر	۳۷	۴۱	۱۳	۵۴	۲۳۹	۲۰
مجموع استقلال	۲۹	۲۲	۵	۲۹	۹۶	۸
جمع	۶۳۸	۳۹۶	۳۵۲	۸۲۸	۲۲۱۱	۲۶۵

مأخذ: سازمان بهزیستی استان کرمان

واحد: نفر

سال : ۱۳۷۲ عملکرددهندهای کودک مجتمع های خدمات حمایتی بهزیستی استان کرمان

۲۳۲

نام مجتمع	پذیرش در طول سال	ترخیص در طول سال	موجودی در پایان سال	تعداد افراد سرویس گرفته
مجتمع حمایتی استقلال	۱۵۴	۱۴۹	۱۱۶	۲۴۵
مجتمع حمایتی مشتاق	۱۵۴	۱۵۸	۱۲۰	۲۷۸
مجتمع حمایتی ولی عصر	۱۲۰	۸۰	۱۲۰	۲۰۰
مجتمع حمایتی توجیه	۱۲۵	۱۱۰	۱۲۵	۲۳۵
مجتمع حمایتی شهداء	۸۶	۹۰	۷۰	۱۶۰
جمع	۶۳۹	۵۸۷	۵۵۱	۱۱۳۸

مأخذ : سازمان بهزیستی استان کرمان

سال : ۱۳۷۲

عملکرد برنامه حمایت از خانواده های بی سرپرست بهزیستی به تفکیک مراکز

۲۲۳

میانگین سرپرست داده	کل سرپرست داده	افزایش سرپرست	تعداد موجود	تخصیص در	پذیرش در	مجموع
شده در ماه	شده در طول سال	گرفته	در پایان اسفند	طول سال	طول سال	
۳۳۰	۳۹۶۴	۴۰۳	۲۹۰	۱۱۳	۱۲	مجموع خدمات حمایتی بم
۱۲۸	۱۵۳۳	۱۴۶	۱۳۹	۷	۲۵	مجموع خدمات حمایتی زوند
۱۸۷	۲۲۲۷	۱۹۳	۱۸۸	۵	۱۲	مجموع خدمات حمایتی شهر پاک
۹۶	۱۱۵۴	۱۳۰	۹۵	۳۵	۳۹	مجموع خدمات حمایتی بردستر
۲۲۶	۲۷۱۳	۳۲۹	۱۹۳	۱۳۶	۷۵	مجموع خدمات حمایتی سیرجان
۱۱۲	۱۳۳۸	۱۴۰	۱۱۴	۲۶	۳۴	مجموع خدمات حمایتی خیرت
۱۵۹	۱۹۱۷	۲۲۲	۱۵۸	۶۴	۶۳	مجموع خدمات حمایتی بافت
۱۳۷	۱۶۵۵	۱۷۵	۱۳۱	۴۲	۴۲	مجموع خدمات حمایتی رفسنجان
۱۱۶	۱۳۹۳	۱۲۶	۱۱۳	۱۳	۱۰	مجموع خدمات حمایتی کهنج
۱۲۹۱	۱۷۹۲۴	۱۸۶۴	۱۲۲۱	۴۴۳	۳۱۲	مجموع

واحد : خانوار

ماخذ : سازمان بهزیستی استان کرمان

سال : ۱۳۷۲ عملکرد برنامه حمایت از خانواده های بی سرپرست بهزیستی به تفکیک مراکز

۳۳۳

میانگین سرورس داده	کل سرورس داده	افزایش سرورس گرفته	تعداد موجود در پایان اسفند	ترخیص در طول سال	پذیرش در طول سال	مجموع
۱۱۴	۱۳۹۲	۱۵۸	۱۱۹	۳۹	۳۱	مجموع خدمات حمایتی استقلال
۲۰۰	۲۲۰۳	۳۱۹	۱۹۱	۱۲۸	۱۳۵	مجموع خدمات حمایتی مشتاق
۸۲	۹۸۹	۱۰۱	۹۵	۶	۱۷	مجموع خدمات حمایتی ولعصر
۶۰	۷۲۶	۸۹	۵۷	۳۲	۹	مجموع خدمات حمایتی توحید
۱۳۲	۱۷۱۳	۱۵۸	۱۳۹	۹	۱۹	مجموع خدمات حمایتی شهداء
۶۰۰	۷۲۲۳	۸۲۵	۶۱۱	۲۱۳	۲۲۱	مجموع

واحد : خانواده

محل : سازمان بهزیستی استان کرمان

سال : ۱۳۷۲

خدمات حمایتی شهری بهزیستی استان کرمان به تفکیک نوع خدمت

۲۳۴

نوع خدمت	بپذیرش در طول سال	توزیع در طول سال	تعداد سرودوریان استفاده	تعداد افراد سرورین گرفته
مهد کودک	۱۳۴۹	۱۲۷۹	۱۱۲۱	۲۴۰۰
کلاسهای حرفه ای	۶۴۸	۴۹۶	۳۵۲	۸۴۸
* خانواده های بی سرپرست	۵۳۳	۶۵۷	۲۰۳۳	۲۶۸۹
شانه روزی و شیرخوارگاه	۱۱۳	۸۹	۷۸	۱۶۷
جمع	۲۶۴۳	۲۵۲۱	۳۵۸۳	۶۱۰۳

واحد : نفر

مآخذ : سازمان بهزیستی استان کرمان

* برای دستیابی به تعداد خانواده های بی سرپرست از متوسط جمعیت خانوارهای بی سرپرست (۳،۴) استفاده نمایید.

سال : ۱۳۷۲

خدمات حمایتی شهری بهزیستی استان کرمان به تفکیک نوع خدمت

۲۳۵

نوع خدمت	پذیرش در طول سال	ترخیص در طول سال	تعداد موجود در پایان اسفند ماه	تعداد افراد سرورس گرفته
مهد کودک	۳۸۹۳	۴۳۶۷	۳۰۶۸	۷۳۳۵
کلاسهای حرفه ای	۲۹۱	۳۶۳	۲۲۵	۸۰۸
* خانواده های بی سرپرست	۵۳۸	۱۶۷	۱۳۶۶	۱۶۳۲
جمع	۴۹۲۲	۴۸۹۷	۴۹۷۹	۹۸۷۵

ماخذ : سازمان بهزیستی استان کرمان

* پیامحاسبه بعد خانوار (۳، ۴) برآورده شده است.

واحد : نفر

سال : ۱۳۷۲

عملکرد کمیته های حمایتی روستایی (کلاس حرفه ای) به تفکیک شهرستان

۲۴۲

نام مجتمع و شهرستان	بندبش در طول سال	ترخیص در طول سال	موجودی در پایان اسفند ماه	تعداد افراد سرورس گرفته
بخش مرکزی - کرمان	۲۸۴	۱۳۲	۲۹۹	۲۴۱
شهرستان بافت	۷۵	۹۰	۱۳	۱۰۳
شهرستان بردسیر	۳۰	۲۵	۱۵	۴۰
شهرستان جیرفت	۲۳	—	۲۳	۲۳
شهرستان رفسنجان	۵۰	۶۲	۸۵	۱۳۷
شهرستان شهر بابک	۱۵	۱۵	—	۱۵
شهرستان زاهد	۱۳	۲۹	۱۰	۳۹
شهرستان سیرجان	—	—	—	—
شهرستان بم	—	—	—	—
جمع	۴۹۱	۳۶۳	۴۳۵	۸۰۸

واحد : نفر

محل : سازمان بهزیستی استان کرمان

سال : ۱۳۷۲

خدمات بهزیستی سازمان بهزیستی استان کرمان

۲۳۹

نوع خدمت	بهبودش در طول سال	ترخیص در طول سال	تعداد موجود در پایان اسفند ماه	تعداد افراد سرورس گرفته
خدمت بهزیستی	۱۰۲۰۰۷	۱۰۳۱۲	۱۴۱۵۸	۲۳۴۶۹

محل : سازمان بهزیستی استان کرمان

واحد : هر

سال : ۱۳۷۲

خدمات حمایتی توانبخشی بهزیستی استان کرمان به تفکیک نوع خدمت

۲۳۲

نوع خدمت	پذیرش در طول سال	ترخیص در طول سال	تعداد مراجع در پایان اسفندماه	تعداد افراد سرورسی گرفته
مرکز خانواده و کودک ناشنوا	۳۶	۳۰	۲۶	۵۶
فنی و حرفه ای ناشنویان	۱۰	۲	۸	۱۰
مراکز نگهداری، توانبخشی	۸۹	۶۱	۲۷۹	۳۳۰
ناشیان	۱۳	۲۰	۲۰	۲۰
ستادان زیروری معادین	۱۱۳۲	۱۱۲۳	۱۰۷	۱۲۵۰
جمع	۱۲۸۲	۱۲۵۶	۳۳۰	۱۶۹۶

واحد : نفر

ماخذ : سازمان بهزیستی استان کرمان

توضیح : جمع تعداد افراد دیگر در کلیت‌های ستجش شنوایی، شنوایی شنیده اند ۳۶۰ نفر میباشد.

توضیح : تعداد افراد دیگر به مراکز فیزیوتراپی مراجعه کرده اند ۹۵۲ نفر بوده و تعداد جلساتی که جهت درمان قرار گرفته اند ۳۲۳۳ مورد

واحد	حجم کار	شرح فعالیت	
—	—	ناشوایان	آموزش لمس و حرکت ای
نفر ماه سرویس گرفته	۴	نابینایان	
نفر ماه سرویس گرفته	۲۲	معلولین جسمی حرکتی	
نفر ماه سرویس گرفته	۲۰	معلولین ذهنی	
نفر ماه سرویس گرفته	۱۷	سواد آموزی نابینایان	فناوریهای آموزشی
نفر ماه سرویس گرفته	۸	سواد آموزی ناشنوایان	
نفر ماه سرویس گرفته	۴	آموزش به کارگیری تلفن	
نفر ماه سرویس گرفته	۵	آموزشهای مربوط به تایپ بریل و خط بریل	
نفر ماه سرویس گرفته	۶	آموزشهای مربوط به مهارتهای حسی و لمسی	توانبخشی اجماعی
نفر ماه سرویس گرفته	۵	آموزشهای مربوط به تحرک و جهت یابی	
نفر ماه سرویس گرفته	۳	آموزشهای مربوط به مهارتهای روزانه	
مورد	۲۶۰	توزیع نوار بین نابینایان	کتابخانه گویا چاپخانه
مورد	۲۰	توزیع کتب بین نابینایان	
نفر ماه سرویس گرفته	۲۵۰ مورد کلا ۱۰۰ مورد صوت	وسایل کمک آموزشی از قبیل ماشین تایپ	کمک آموزشی و توانبخشی
نفر ماه سرویس گرفته	۲۰۰ مورد نوار خام	بریل، ضبط صوت، نوار خام و کاغذ	
نفر ماه سرویس گرفته	۱۵	وسایل کمک توانبخشی از قبیل ساعت، عینک غیرطبیعی	
نفر ماه سرویس گرفته		عصا، سمعک، ویلچر، بریل و غیره	
نفر ماه سرویس گرفته	۷۷۶۶	توزیع وسایل کمک پزشکی تجویزی (دست وی)	فناوریهای لمس و ارتوپدی
نفر ماه سرویس گرفته		مصنوعی، کفش و غیره)	
نفر	۴۷	تعمیرات دست وی، مصنوعی، کفش و غیره	

مأخذ : سازمان بهزیستی استان کرمان

۲۳۱،۱ / ۱ فعالیتهای انجام شده توسط مراکز توانبخشی سازمان بهزیستی استان کرمان سال : ۱۳۷۲

واحد	حجم کار بصورت میانگین	شرح فعالیت
نفر ماه سرویس گرفته	۲۳۶	نگهداری و توانبخشی
نفر ماه سرویس گرفته	۳۰۶	فیزیوتراپی
نفر ماه سرویس گرفته	۲۳۷	کلینیک شنوایی و گفتار و شنوایی سنتجی
نفر ماه سرویس گرفته	۲۵	خانواده و کودک ناشنوا
نفر ماه سرویس گرفته	—	گفتار درمانی
نفر ماه سرویس گرفته	۶۰	کاردرمانی
نفر ماه سرویس گرفته	—	پیشانی سنتجی
نفر ماه سرویس گرفته	۴۷	نگهداری سالمندان (معلول، سالم و بیمار)
نفر ماه سرویس گرفته	۶۳۲،۰۰۰،۰۰۰	پرداخت کمکهای مالی به مددجویان معلولین

ماخذ : سازمان بهزیستی استان کرمان

شهرستان	معلولین مستمری بگيردر طول سال
ستادپذيرش و هماهنگی کرمان	۸۲۴
ستادپذيرش و هماهنگی رفسنجان	۱۰۰
ستادپذيرش و هماهنگی بردسیر	۱۰۷
ستادپذيرش و هماهنگی سیرجان	۱۱۳
ستادپذيرش و هماهنگی زرنند	۶۲
ستادپذيرش و هماهنگی شهر بابک	۷۰
ستادپذيرش و هماهنگی بسم	۲۸۴
ستادپذيرش و هماهنگی جیرفت	۳۴
ستادپذيرش و هماهنگی کهنوج	—
ستادپذيرش و هماهنگی بافت	۷۱
جمع کل	۱۶۶۵

واحد : نفر

مأخذ : سازمان بهزیستی استان کرمان

سال : ۱۳۷۲

وضعیت فعالیتهای انجام شده توسط مراکز توانبخشی

۲۳۹

امداد فصولیاتی	متوسط سرورس داده	کل سرورس داده	الزامی سرورس	نماد موجود	تخصص در	پیشرفت در	
مددکاری	شده در ماه	شده در طول سال	گرفته	در پایان اسفند	طول سال	طول سال	
۱۳۳۰	۱۳۱	۱۵۶۴	۱۵۸	۱۷۵	۳۳	۳۰	مرکز نگهداری لیاض بخش کرمان، شبانه روزی
۵۹۷	۸۲	۹۷۶	۱۰۷	۹۶	۱۱	۳۹	مرکز نگهداری لیاض بخش کرمان، روزانه
۲۱۱	۵۲	۶۱۸	۵۹	۳۹	۱۰	۱۰	مرکز نگهداری لیاض بخش کرمان، شبانه روزی
۳۲۰	۸	۵۲	۱۶	۹	۷	۱۰	مرکز نگهداری رصوبه ولسمان شبانه روزی
۲۳۵۸	۲۷۳	۳۳۱۲	۳۳۰	۲۷۹	۶۱	۸۹	مجموع

واحد : نفر

مآخذ : سازمان بهزیستی استان کرمان

شهر	خودکفا	خصوصی	عمومی	جمع
کرمان	۱۱	۱۶	۵	۳۲
سیرجان	۱	—	۱	۲
رفسنجان	۳	۴	۱	۸
بم	—	۱	۱	۲
بردسیر	—	۱	۱	۲
زرند	۲	۲	۱	۵
شهربابک	—	—	۱	۱
جیرفت	—	—	۱	۱
کهنوج	—	—	۱	۱
بافت	—	—	۱	۱
شهداد	—	—	۱	۱
کل استان	۱۷	۲۴	۱۵	۵۶

مأخذ : سازمان بهزیستی استان کرمان

سال : ۱۳۷۲

عملکرد کلاسهای حرفه ای محتملهای خدمات حمایتی بهزیستی

۲۴۱

متوسط سرویس داده شده در ماه	کل سرویس داده شده در طول سال	افزایش سرویس گرفته	افراد موجود در پایان اسفند	ترخیص در طول سال	پذیرش در طول سال	مجتمع
۲۹۳	۳,۵۳۳	۸۰۰	۳۷۰	۴۳۰	۴۰۰	شهرستان بزم
۱۳۲	۱,۷۰۶	۴۰۱	۱۵۳	۲۲۷	۲۸۳	شهرستان رولد
۱۱۲	۱,۳۷۸	۳۳۶	۱۳۰	۲۰۶	۱۸۹	شهرستان شهر بابک
۲۱۵	۲,۵۹۰	۴۷۰	۲۳۰	۲۳۰	۲۳۰	شهرستان بردسیر
۱۵۹	۱,۹۱۶	۴۱۶	۲۹۲	۱۲۲	۲۹۲	شهرستان جیرفت
۲۹۲	۳,۵۰۸	۷۳۵	۲۷۲	۴۶۳	۴۲۲	شهرستان بافت
۱۶۰	۱,۹۲۱	۳۶۳	۱۹۲	۱۷۱	۱۹۳	شهرستان رفسنجان
۱۳۷	۱,۷۶۵	۳۳۸	۱۱۱	۲۳۷	۲۳۸	شهرستان سیرجان
۱,۱۱۲۳	۱۳,۳۸۱	۳,۵۵۶	۱,۲۹۷	۲,۲۵۶	۱,۶۱۶	بخش مرکزی کرمان
۲,۶۳۶	۳۱,۷۹۹	۷,۳۳۵	۳,۰۶۸	۴,۳۶۳	۳,۸۹۳	جمعیت

واحد : نفر

ماخذ : سازمان بهزیستی استان کرمان

برنامه عملکرده حمایت مجتمعی شهرستان کرمان سال ۱۳۷۲ ۲۴۴

نوع خدمت	بلایرش در طول سال	ترخیص در طول سال	تعداد مجروحان در پایان استفاده	تعداد افراد سرویس گرفته
مجتمع مرکزی - کرمان	—	—	۱۳۰	۱۳۰
مجتمع حمایتی - زرند	۱۱	۱۲	۷۲	۸۴
مجتمع حمایتی جیرفت	۱۳۰	۳۷	۲۱۲	۲۴۹
مجتمع حمایتی رفسنجان	۱۷	—	۱۷	۱۷
جمع	۱۵۸	۴۹	۴۳۱	۴۸۰

واحد : خانوادگی

مانند : سازمان بهزیستی استان کرمان

شهرستان	تعداد کارگاههای بیمه شده		المراد اصلی بیمه شده		دسترجه های
	اول فروردین	آخر اسفند	اول فروردین	آخر اسفند	
شعبه یک کرمان	۳۱۲۵	۱۴۲۷۸	۱۵۲۱۶	۱۵۱۲۵	۵۷۵۰۳
شعبه ۲ کرمان	۱۳۵۰	۷۲۲۷	۱۰۷۸۵	۱۳۸۸۴	۳۴۲۷۰
شعبه رفسنجان	۲۷۱۷	۷۰۲۱	۱۳۴۸۶	۱۸۸۶۳	۱۷۲۴۸
شعبه سیرجان	۲۷۱۷	۵۵۲۵	۲۱۲۶۱	۲۴۹۵۵	۲۴۹۱۶
شعبه زرنند	۱۰۴۲	۳۱۲۵	۸۲۲۱	۷۱۶۵	۱۰۷۱۷
شعبه جیرفت	۷۲۵	۴۷۲۲	۴۷۰۱	۶۰۰۹	۱۳۵۵۴
شعبه بم	۱۴۹۴	۵۰۱۵	۵۰۹۵	۵۰۲۲	۱۱۴۵۶
شعبه کهنوج	۱۰۳۹	۲۲۲۰	۳۹۰۳	۴۲۹۰	۳۹۸۸
نماینده گی بافت	۱۰۳۳	۱۱۲۷	۴۲۶۵	۴۳۹۵	۷۵۲۸
نماینده گی شهر بابک	۳۴۰	۱۳۴۱	۱۹۰۵	۱۸۶۸	۲۸۴۳
نماینده گی ماهان	۱۷۴	۶۹۴	۶۶۶	۶۱۷	۲۹۸۰
نماینده گی انار	۶۲۰	۹۹۲	۲۴۶۶	۱۶۰۷	۲۲۷۰
نماینده گی بردسیر	۴۱۶	۱۰۰۱	۲۲۱۳	۲۵۴۲	۵۶۶۷
نماینده گی کوهستان	۸۳	۴۹۰	۴۴۰	۴۳۸	۱۴۵۱
نماینده گی سرچشمه	—	۴۲	—	۴۴۲۷	۹۶۹۱
نماینده گی راور	۱۲۳	۵۸۲	۴۹۴	۹۹۲	۲۰۳۹

مأخذ: سازمان تأمین اجتماعی

بخش غیر دولتی		بخش دولتی		جمع		شهرستان		
کارگاه	نفر	کارگاه	نفر	کارگاه	نفر			
۲۹۲۰	۱۱۲۲۱	۲۸۰	۲۹۶	۹۳	۲۲۸۲	۳۲۹۳	۱۶۲۱۹	شعبه یک کرمان
۱۸۱۹	۱۱۴۰۷	۱۷۷	۳۵۳	۷۸	۲۲۲۱	۲۰۷۲	۱۴۰۰۱	شعبه ۲ کرمان
۲۶۱۰	۱۲۳۸۸	۱۳۱۰	۱۸۵۳	۱۳۳	۲۷۲۲	۲۱۵۳	۱۸۹۸۵	شعبه رفسنجان
۲۲۷۷	۱۸۰۳۰	۷۲۳	۱۷۲۷	۱۱۰	۵۱۸۴	۳۱۱۰	۲۲۹۲۱	شعبه سیرجان
۵۵۰	۲۳۹۹	۳۲۹	۶۱۵	۲۵	۲۱۴۶	۹۲۴	۷۱۶۰	شعبه زرنند
۱۱۲۳	۲۶۷۸	۱۵۰	۲۷۳	۶۸	۲۳۲۳	۱۳۶۱	۷۲۷۲	شعبه جیرفت
۱۲۹۴	۳۷۰۰	۲۲۵	۳۳۰	۵۶	۱۱۲۸	۱۵۷۵	۵۱۵۸	شعبه بزم
۱۰۷۷	۲۳۲۵	۹۸	۱۹۵	۳۸	۱۹۱۰	۱۲۱۳	۲۲۳۰	شعبه کهنج
۹۳۶	۳۰۵۶	۱۱۹	۱۵۶	۵۲	۱۱۸۳	۱۱۰۲۹	۲۳۹۵	نماینده گی بافت
۲۶۱	۱۳۸۳	۸۳	۱۵۲	۳۲	۳۸۸	۳۷۸	۱۹۲۵	نماینده گی شهرتک
۹۶	۳۰۵	۲۶	۹۰	۱۳	۱۲۵	۱۵۵	۶۲۰	نماینده گی ماهان
۵۲۳	۱۵۲۰	۱۸	۳۷	۲	۳۰	۵۳۵	۱۶۰۷	نماینده گی انار
۳۷۶	۱۹۳۵	۱۰۷	۱۶۵	۳۱	۲۵۹	۵۱۳	۲۵۶۹	نماینده گی بردسیر
۵۲	۳۶۲	۱۷	۳۶	۶	۶۰	۷۵	۴۶۰	نماینده گی کوهان
۲۹	۵۷۰	۹	۱۶	۲	۳۸۲۱	۴۲	۲۲۲۷	نماینده گی سرچشمه
۱۹۴	۹۱۶	۳۱	۳۸	۱۳	۷۱	۲۳۸	۱۰۲۵	نماینده گی راور
۱۶۱۵۷	۷۸۳۲۷	۳۸۲۲	۶۵۳۲	۷۸۰	۳۰۳۱۵	۳۰۶۷۹	۱۱۵۱۹۶	جمع

مأخذ : سازمان تأمین اجتماعی

مبلغ	تعداد افراد	نوع کمک
۵.۶۸۴.۳۷۷.۰۰۰	۵.۰۶۳	بازنشستگی
۵.۲۴۰.۰۴۴.۰۰۰	۱۶.۰۱۲	بازماندگان
۳.۲۶۵.۲۰۰.۰۰۰	۳.۴۴۰	ازکارنشادگی
۵۸.۴۲۳.۰۰۰	۵۱۰	کمک ازدواج
۱۴.۸۷۵.۰۰۰	۶۳۷	هزینه سفر و اقامت بیمار / همراه
۲۸.۴۳۵.۰۰۰	۳۱	غرامت نقص عضو / مقطوع
۴۲۶.۰۰۰	۱۰۳	هزینه کفن و دفن
۴۷.۶۵۷.۰۰۰	۲۸۷	کمک ایاد بارداری
۱۰۰.۰۶۳.۰۹۰.۰۰۰	۷.۶۷۹	عیدی مستتیری بگيران
۷۲۳.۵۷۰.۰۰۰	۳.۸۶۵	مقروری ایاد بینة بیکاری
۸۸۳.۶۴۸.۰۰۰	۱۰.۶۴۹	کمک هزینه اولاد
۵۰۱.۶۳۴.۰۰۰	۴.۳۳۵	غرامت دستمزد
۱.۵۲۳.۳۲۰.۰۰۰	۷.۹۸۸	کمک هزینه عایله مندی
۱۴۱.۳۸۰.۰۰۰	۵.۹۷۵	پرورتر و ارتز

ماخذ : سازمان تأمین اجتماعی

شهرستان	جمع	بازنشسته	از کار افتاده	بازمانده
شعبه یک کرمان	۷۸۳۸	۱۳۰۹	۱۶۵۵	۴۸۷۴
شعبه ۲ کرمان	۳۰۹۸	۷۸۵	۴۰۴	۱۹۰۹
شعبه رفسنجان	۱۴۲۷	۳۹۴	۲۱۵	۸۱۸
شعبه سیرجان	۲۷۲۳	۶۲۰	۱۹۸	۱۹۰۵
شعبه زرنند	۳۳۵۸	۹۷۰	۲۶۰	۲۲۹۱
شعبه جیرفت	۱۴۳۵	۲۰۸	۱۱۴	۱۱۱۳
شعبه بم	۸۹۰	۱۰۵	۱۰۰	۶۸۵
شعبه کهنوج	۲۴۵	۴۷	۸	۱۹۰
نماینده گی بافت	۹۳۶	۱۸۱	۶۸	۶۸۷
نماینده گی شهر بک	۲۹۸	۵۲	۱۸	۲۲۸
نماینده گی ماهد	۴۱۹	۵۵	۱۷۳	۱۹۱
نماینده گی انار	۷۲	۱۰	۱۲	۵۰
نماینده گی بردسیر	۶۷۵	۱۳۷	۹۰	۴۴۸
نماینده گی کوهبن	۴۴۳	۱۳۷	۳۸	۲۶۸
نماینده گی سرچشمه	۱۷۸	۳۱	۱۶	۱۳۱
نماینده گی راور	۳۴۴	۸۵	۳۵	۲۲۴
جمع	۲۴۴۷۹	۵۱۲۶	۳۴۰۴	۱۶۰۱۲

مأخذ : سازمان تأمین اجتماعی

شهرستان	سال ۱۳۷۱	سال ۱۳۷۲
شعبه یک کرمان	۲۴	۳۸
شعبه ۲ کرمان	—	۳۹
شعبه رفسنجان	۳	۱۶
شعبه سیرجان	۸	۵۱
شعبه زرنند	۲۵۳	۹۲
شعبه جیرفت	—	۷۲
شعبه بزم	—	۵۸
شعبه کهنوج	—	۱
نماینده گی بافت	۵	۷
نماینده گی شهر بابک	—	—
نماینده گی ماهان	—	۱
نماینده گی انار	—	۲
نماینده گی بردسیر	—	۱
نماینده گی کوهبنان	—	۲۸
نماینده گی سرچشمه	—	۱۰۱
نماینده گی راور	—	۱

مأخذ: سازمان تأمین اجتماعی

سال : ۱۳۷۲

لهرست طرحهای در دست اجرا توسط شرکت خانه سازی ایران در استان کرمان

۲۴۸

محل اجرا	نام طرح	متراژ زمین	تاریخ شروع	بودجه برآوردی طرح	درصد پیشرفت کار	تاریخ بهره برداری
زرنده	بیمارستان ۱۶۰ تختخوانی زرنده	۶۶۰۰ مترمربع	سال ۶۶	۱۱۰۰۰۰۰۰۰۰۰۰۰۰۰۰۰	٪۹۱/۶	سال ۷۴
سرچشمه	بلی کلیک من سرچشمه	۵۰۰۰ مترمربع	۷۱/۳/۱	۵۰۵۰۰۰۰۰۰۰۰۰۰۰۰۰	٪۱۲/۰۷	سال ۷۶
سیرجان	خانه های مسکونی پزشکان سیرجان	۱۲۷۰۰ مترمربع	۷۲/۵/۱	۵۱۰۰۰۰۰۰۰۰۰۰۰۰۰۰	٪۱۲/۷	سال ۷۵
شهربابک	درمانگاه، اداری، مسکونی	۹۲۱۷ مترمربع	۷۱/۶/۱۱	۱۱۰۰۰۰۰۰۰۰۰۰۰۰۰۰۰	٪۷۰/۳	سال ۷۴
کهنوج	درمانگاه، اداری، مسکونی	۷۸۰۰ مترمربع	۷۰/۱۱/۲۶	۹۰۰۰۰۰۰۰۰۰۰۰۰۰۰۰۰	٪۷۷/۲	سال ۷۴
بالت	درمانگاه، مسکونی، اداری	۸۵۵۰ مترمربع	۷۲/۱/۱۳	۱۰۳۰۰۰۰۰۰۰۰۰۰۰۰۰۰	٪۲۹/۹	سال ۷۴
کوهستان	درمانگاه، مسکونی، اداری	۳۵۰۰ مترمربع	۷۰/۷/۲۸	۱۰۰۰۰۰۰۰۰۰۰۰۰۰۰۰۰	٪۶۳	سال ۷۴
بم	درمانگاه، اداری، مسکونی	۵۰۰۰ مترمربع	۷۲/۱۲/۱۴	۱۰۷۰۰۰۰۰۰۰۰۰۰۰۰۰۰	٪۳/۸	سال ۷۴
رلسنجان	درمانگاه، اداری، مسکونی	۶۰۰۷ مترمربع	۶۹/۱۱/۸	۱۰۷۰۰۰۰۰۰۰۰۰۰۰۰۰۰	٪۹۷	سال ۷۳
سیرت	درمانگاه، اداری، مسکونی	۱۲۱۰۰ مترمربع	۶۹/۱۱/۸	۱۰۷۰۰۰۰۰۰۰۰۰۰۰۰۰۰	٪۹۷	سال ۷۳
ماهان	ساختمان نیمه تمام ماهان	۳۹۰ مترمربع	سال ۷۳	۵۰۰۰۰۰۰۰۰۰۰۰۰۰۰۰	—	سال ۷۴
کرمان	ساختمان نیمه تمام پور پز دانیسناه	۷۱۰ مترمربع	سال ۷۳	۶۰۰۰۰۰۰۰۰۰۰۰۰۰۰۰	—	سال ۷۴
رلسنجان	پروژه تجاری مسکونی	۱۲۵۳۶ مترمربع	سال ۷۳	۱۲۰۰۰۰۰۰۰۰۰۰۰۰۰۰۰۰	—	سال ۷۶
کرمان	پروژه هتل پنج ستاره کرمان	۱۰۰۰۰۰ مترمربع	سال ۷۳	۱۵۰۰۰۰۰۰۰۰۰۰۰۰۰۰۰۰۰	—	سال ۷۷

مآخذ : سازمان تأمین اجتماعی

سال : ۱۳۷۲

ارزش امکانات واگذار شده به محدودیان طرح عادی امداد به تفکیک نوع و شهرستان

امدادک

شهرستان	مختار	نظرات	خوراکی	پوشاک	لوازم خانگی	لوازم التحریر	سایر	مجموعه
بافت	۲۶۳۵	۱۰۸۱۰	۲۹۲۰۳۱۳۴	۲۷۶۵۸۵۳۴	۸۳۵۶۸۶۷	۹۱۹۹۵۲۸	۳۳۶۱۰	۶۰۹۸۳۸۸۵
بروسر	۹۹۴	۳۳۳۱	۹۱۷۴۳۳۲	۱۵۸۱۷۹۹۷	۱۳۴۶۱۳۲	۲۴۳۰۵۶۳	۹۷۹۸۴۰	۱۲۷۳۵۵۶۱
بسم	۵۴۲۱	۱۹۳۲۰	۳۰۳۱۷۶۸۱	۳۴۳۰۳۱۲۷	۳۵۲۹۸۵۶	۷۸۶۹۷۹۲	۹۳۳۶۶	۵۴۹۱۳۳۲۰
حیرت	۲۵۳۵	۱۰۳۰۹	۲۱۴۷۲۳۷۵	۲۲۰۶۵۴۱۹	۱۰۳۵۱۰۰۶	۱۰۷۱۸۵۰	۳۶۱۳۳۸	۶۰۳۰۷۵۰۶
رفسجان	۱۵۹۰	۴۶۸۵	۱۵۰۱۵۴۵۹	۱۵۰۴۹۹۳۸	۴۹۰۶۷۳۰	۸۸۱۱۵۰	۲۳۹۳۳۲	۲۲۷۶۴۰۲۵
زرت	۸۷۵	۲۰۹۸	۹۷۸۷۱۲۲	۵۹۷۹۱۳۵	۵۶۸۵۴۶	—	۹۷۸۸۸	۳۴۲۴۱۹۱۰
سیرجان	۱۶۳۸	۴۴۶۴	۴۹۹۷۶۴۰	۱۲۷۲۷۶۵۵	۱۱۸۱۵۴۶	۳۸۵۴۴۰	—	۴۶۰۳۳۹۵۷
شهرناک	۷۴۲	۲۴۸۶	۸۹۹۶۷۰۰	۵۵۷۱۶۶۸	۲۸۹۹۵۳۹	۱۰۹۵۰۳۷	۴۹۰۷۹	۱۱۹۱۰۶۶۲
کرمان	۸۷۶۰	۲۲۵۲۷	۹۳۸۰۷۴۱	۷۳۱۹۱۳۷۹	۸۱۶۹۰۲۳	۸۲۵۴۶۸۲	۶۶۵۹۰۱	۱۰۶۸۹۴۹۷۴
کهرج	۳۷۶۱	۱۵۲۴۰	۸۱۷۶۴۱۲۸	۵۳۳۰۱۰۶۸	۳۰۳۳۸۲۳۹	۶۸۰۸۱۱۱۲	۱۰۶۱۴۰	۲۷۰۷۶۶۶۷
جمع کل استان	۲۸۹۵۱	۹۵۰۷۰	۲۲۰۰۱۱۳۱۲	۲۸۵۶۸۶۰۱۰	۷۱۶۴۷۷۸۴	۴۱۶۶۵۳۵۶	۲۴۲۶۴۹۴	۴۵۷۸۵۴۶۶۷

واحد : ریال

محل : کمیته امداد امام خمینی استان کرمان

سال : ۱۳۷۲

ارزش امکانات واگذار شده به مالدجوریان

۲۵۰

امدادانی					شهرستان
سایر	مسکن	فرهنگی	درمیان	مستوری	
۲۷۶۲۵۵۰	۷۲۲۶۳۸۶۰	۵۹۹۸۷۳۶۰	۱۶۷۹۱۲۰۷	۵۵۶۵۱۸۳۹۶	بافت
۳۸۸۵۶۵۰	۲۰۶۰۷۰۹۲	۱۲۳۹۵۱۵۴	۱۳۹۵۹۱۲۴	۲۱۶۳۹۶۳۶۷	بردریسیر
۷۰۳۷۵۱۵	۲۰۰۲۱۸۹۰	۵۵۲۹۷۶۹۰	۲۳۹۷۱۱۹۷	۱۰۵۴۹۹۲۰۵۰	بسم
۱۶۱۱۶۹۷۷	۳۴۸۴۷۶۶۴	۸۹۵۳۷۷۷۷	۹۵۷۳۹۷۹	۵۷۸۷۰۰۱۵۷	جیرفت
۱۹۶۴۷۷۹۲	۲۴۹۳۳۹۸۰	۵۶۷۷۲۳۳۰	۲۳۰۴۳۸۰۸	۲۷۲۳۸۴۶۶۲	رفسنجان
۱۲۹۴۶۸۰۰	۲۹۳۰۱۱۲۷	۲۴۴۸۵۴۷۰	۵۶۱۱۲۰۶	۱۸۷۶۷۱۱۷۲	زرنند
۴۵۳۴۷۰۱	۲۹۷۷۳۶۳۶	۳۸۶۷۵۳۱۰	۲۵۰۱۶۳۱۹	۳۵۶۵۶۱۲۱	سیرجان
۱۱۱۱۶۹۰۰	۳۳۱۵۳۴۵۴	۳۶۸۰۹۹۰۰	۱۶۸۸۸۶۵۵	۱۵۹۳۴۶۹۸۷	شهریارک
۶۱۴۶۰۸۳۱	۸۹۸۸۸۱۵۳	۱۵۲۰۰۴۳۲۹	۲۰۷۳۰۲۹۸۸	۱۲۸۰۷۱۳۴۰۷	کرمان
۷۴۰۱۰۶۸	۴۸۲۴۲۹۰۶	۴۹۷۰۵۹۶۲	۳۲۶۹۲۰۵۳	۱۰۶۵۵۴۴۹۳۳	کهنوج
۱۳۸۹۱۲۲۸۴	۴۰۴۰۳۳۷۶۲	۵۷۵۶۷۱۳۸۲	۳۷۶۸۵۰۵۳۶	۵۷۲۸۸۳۴۰۵۲	جمع کل استان

واحد : ریال

مانند : کمیته امداد امام خمینی استان کرمان

ارزش وام‌های قرض الحسنه پرداختی توسط کمیته امداد امام خمینی به تفکیک شهرستان ۱۳۷۲ سال : ۲۵۱

شهرستان	* خسوار نعت پریش			خسوار غیر نعت پریش			شهرستان
	جمع	مناطق شهری	مناطق روستایی	جمع	مناطق شهری	مناطق روستایی	
بافت	۲۲۲۵۰	—	—	۸۰۰	—	—	بافت
بردسیر	۴۳۰۰۰	—	—	—	—	—	بردسیر
بسم	۱۵۰۰۰۰	—	—	—	—	—	بسم
جیرفت	۴۷۰۰۰	—	—	۴۰۰	—	—	جیرفت
رفسنجان	۹۲۰۰۰	—	—	—	—	—	رفسنجان
زرند	۵۳۰۰۰	—	—	—	—	—	زرند
سیرجان	۱۸۸۰۰۰	—	—	۲۴۰۰۰	—	—	سیرجان
شهر بابک	۴۴۰۰۰	—	—	۱۰۰۰۰	—	—	شهر بابک
کرمان	۱۱۵۵۰	—	—	۱۴۸۰۰۰	—	—	کرمان
کهنوج	۴۲۲۰۰	—	—	۱۶۰۰	—	—	کهنوج
جمع کل	۱۳۸۹۰۰۰	—	—	۲۱۰۰۰	—	—	جمع کل

منابع: کمیته امداد امام خمینی استان کرمان واحد: هزار ریال

* تفکیک بر اساس مناطق شهری و روستایی مقدر و زنی باشد.

سال : ۱۳۷۲

ارزش امکانات خود کفایی واگذار شده به خانوارهای تحت پوشش کمیته امداد

۲۵۲

شهرستان	جمع	وام خیاطی و گلدوزی	وام قالیبافی و گلیم بافی و حاجیم بافی	وام دامداری	وام کشاورزی	سایر
بافت	۶۷۱۴۰۴۱۴	۱۴۰۰۰۰۰	۱۸۴۹۰۴۱۴	۳۴۹۵۰۰۰۰	۴۰۰۰۰۰۰	۸۱۰۰۰۰۰۰
پردیس	۲۰۲۱۰۱۵۳	۲۰۰۰۰۰۰	۸۱۱۰۱۵۳	۹۶۰۰۰۰۰۰	۴۰۰۰۰۰۰	۱۹۰۰۰۰۰۰
بسم	۴۰۸۹۰۰۰۰۰	—	—	۴۰۸۹۰۰۰۰۰	—	—
حیرفت	۴۰۹۳۴۵۲۹	۱۵۰۰۰۰۰۰	۹۷۳۴۵۲۹	۱۸۶۰۰۰۰۰۰	۲۱۰۰۰۰۰۰۰	۹۰۰۰۰۰۰۰۰
زنجان	۳۸۰۶۷۹۶۵	—	۳۸۰۶۷۹۶۵	—	—	—
شهر بابک	۲۲۲۱۷۳۸۴	—	۲۲۲۱۷۳۸۴	—	—	—
کرمان	۵۷۰۰۷۹۸۷	۸۵۰۰۰۰۰	۵۳۶۵۷۹۸۷	۲۵۰۰۰۰۰۰	—	—
کهنوج	۲۷۴۰۰۰۰۰۰	۳۹۰۰۰۰۰۰	—	—	—	—
جمع کل استان	۳۴۷۵۷۵۳۶۶	۸۰۵۰۰۰۰۰	۱۸۳۹۸۵۳۶۶	۱۰۶۵۴۰۰۰۰	۶۵۰۰۰۰۰۰۰	۱۹۰۰۰۰۰۰۰۰

واحد : ریال

مآخذ : کمیته امداد امام خمینی استان کرمان

سال : ۱۳۷۲

خسارت‌های پرداختی توسط کمیته امداد به تفکیک نوع و شهرستان

۲۵۳

آتش سوزی		سیل		شهرستان
مبلغ	مسورد	مبلغ	مسورد	
—	—	۸۳۵۹۶۶۰	۱۴۸۰	بافت
—	—	۱۰۷۴۹۴۸	۱۹۷	برده‌سیر
—	—	۱۱۸۹۹۸۱	۲۲۶	حرف
—	—	۵۵۵۹۳۸۲	۱۰۰	سیرجان
۱۰۳۲۷۵۱	۵۰	—	—	شهر بابک
۶۱۹۶۵۰	۲۷	—	—	کنوج
۹۶۳۸۷۲	۲۲	۱۵۰۰۰۰۰۰	۲۷۴	کرمان
۲۶۱۶۲۷۳	۹۹	۱۷۶۸۳۹۷۱	۲۲۷۷	جمع کل

واحد : ریال

مآخذ : کمیته امداد امام خمینی استان کرمان

سال : ۱۳۷۲

تعداد خانوارهای تحت پوشش کمیته امداد امام خمینی به تفکیک علت حمایت

۲۵۴

شهرستان	جمع	سپرست معلول یا بیمار	سپرست از کار افتاده	بی سرپرست	کم درآمد
بافت	۲۶۳۵	۴۱۸	۶۸۳	۱۳۴	۱۸۶
بردسیر	۹۹۴	۵۵	۲۸۲	۵۵۸	۹۹
رفسنجان	۱۵۹۰	۱۰۸	۲۹۷	۱۰۷۹	۱۰۶
زرنج	۸۷۵	۱۴۱	۳۹	۶۰۳	۹۲
بسم	۵۴۲۱	۵۰۱	۱۰۳	۲۲۴۲	۶۴۸
جیرفت	۲۵۳۵	۲۸۱	۵۸۳	۱۵۶۰	۱۱۱
شهر بابک	۷۴۲	۷۹	۱۸۱	۴۷۸	۴
کرمان	۸۷۶۰	۱۱۲۰	۲۱۴۲	۳۶۳۴	۱۸۶۳
کنوج	۳۷۶۱	۵۹۳	۶۵۹	۲۲۹۵	۲۱۴
سیرجان	۱۶۳۸	۱۴۲	۲۰۰	۱۲۸۳	۱۳
جمع کل استان	۲۸۹۵۱	۳۳۳۸	۵۱۶۹	۱۳۸۶۶	۳۳۳۷

۳۰

منابع : کمیته امداد امام خمینی استان کرمان

سال : ۱۳۷۲

ارزش امکانات واگذار شده به ساکنان طرح شهید رجایی به تفکیک شهرستان

۲۵۸

ارزاد نقدی		ارزاد کالا		خواروبار	عیله تحت تکفل	تعداد ساکنان	شهرستان
سایر	مستمری	سایر	سایر				
—	۱۷۸۷۶۷۵۲۴۴	—	—	۳۶۳۵۷۵۶	۱۵۵۶۹	۹۱۸۷	بافت
—	۳۳۸۹۵۲۱۸۷	۳۰۲۹۶۶	—	۱۳۵۶۴۴۲	۱۲۵۴	۲۰۹۲	بردهسیر
۲۶۶۱۳۰۰۰	۱۳۹۶۵۸۷۳۴۶	۹۸۷۵۶۸	—	۱۳۷۱۹۸۶	۸۶۱۰	۹۴۰۷	بسم
—	۹۹۶۳۱۵۰۰۰	—	—	—	۵۷۵۳	۷۸۰۴	جیرفت
۲۸۷۲۶۰۰۰	۴۶۳۳۳۶۰۰۰	—	—	—	۷۰۵	۲۲۱۱	رفسنجان
—	۳۸۴۶۵۲۲۰۰	—	—	—	۸۳۸	۱۹۵۳	زرنند
—	۷۰۳۹۹۱۵۰۰	—	—	—	۲۵۳۶	۳۵۱۹	سیرجان
—	۵۵۳۱۸۵۴۵۰	۲۱۴۸۰۰	—	—	۲۹۹۶	۲۷۱۳	شهر بابک
۱۰۵۸۶۵۰۰	۱۰۳۸۲۲۷۰۵	۵۶۰۰۰	—	۱۲۰۴۲۹۵	۷۱۲۰	۵۶۵۳	کرمان
۳۳۴۶۵۰۰۰	۱۶۷۳۷۷۳۲۵۹	۹۶۸۵۲۸	—	۱۸۵۱۲۱۳	۱۴۷۶۲	۱۰۲۴۶	کهوچ
۹۹۳۹۱۵۰۰	۹۳۳۶۶۹۲۹۹۱	۲۵۲۹۸۶۲	—	۹۳۱۹۱۹۲	۶۰۱۴۳	۵۶۷۸۶	جمع کل استان

واحد : ریال

منابع : کمیته امداد امام خمینی استان کرمان

شهرستان	خاوارهای تحت پوشش		
	خودکفا	غیردایمی	جموع
کل استان	۱۷۰۲	۲۷۲۴۷	۲۸۹۵۱
مناطق شهری	۱۷۰۲	۱۲۵۹۶	۱۴۳۰۰
مناطق روستایی	—	۱۴۶۵۱	۱۴۶۵۱
بافت	—	—	—
مناطق شهری	۱۳۱	۹۳۰	۱۰۶۱
مناطق روستایی	—	۱۵۷۴	۱۵۷۴
بردسیر	—	—	—
مناطق شهری	۸۳	۵۱۹	۶۰۲
مناطق روستایی	—	۳۹۲	۳۹۲
ب	—	—	—
مناطق شهری	۳۶۹	۱۶۷۶	۲۰۴۵
مناطق روستایی	—	۳۳۷۶	۳۳۷۶
جیرفت	—	—	—
مناطق شهری	۴۱	۸۶۳	۹۰۴
مناطق روستایی	—	۱۶۳۱	۱۶۳۱

مأخذ: کمیته امداد امام خمینی استان کرمان

خانوارهای	خانوارهای تحت پوشش			شهرستان
	خودکفا	غیردایمی	دایمی	
				زرنند
—	—	۴۶۶	۴۶۶	مناطق شهری
—	—	۴۰۹	۴۰۹	مناطق روستایی
				سیرجان
—	—	۱۲۷۲	۱۲۷۲	مناطق شهری
—	—	۳۶۶	۳۶۶	مناطق روستایی
				شهربابک
۲	۲	۳۹۶	۴۰۰	مناطق شهری
—	—	۳۴۲	۳۴۲	مناطق روستایی
				کرمان
۹۹۲	۹۹۲	۴۹۳۰	۵۹۳۲	مناطق شهری
—	—	۲۸۲۶	۲۸۲۶	مناطق روستایی
				کهنوج
—	—	۶۰۲	۶۰۲	مناطق شهری
—	—	۳۱۵۹	۳۱۵۹	مناطق روستایی

مأخذ: کمیته امداد امام خمینی استان کرمان

تعداد خانوارهای تحت پوشش و خودکفا شده کمیته امداد امام خمینی سال : ۱۳۷۲

۲۵۶

خانوارهای	خانوارهای تحت پوشش			شهرستان
	غیردایمی	دایمی	جمع	
خوردکفا	۸۲	۹۳۲	۱۰۱۴	رفسنجان مناطق شهری
---	---	۵۷۶	۵۷۶	مناطق روستایی

ماخذ : کمیته امداد امام خمینی استان کرمان

سال : ۱۳۷۲

اطلاعات مربوط به مزودین تحت پوشش کمیته امداد امام خمینی

۲۵۷

فصلنامه اول - سال ۱۳۷۲									
شهرستان	مصادرج	سركت	فشرش و	بورو	سرویس طرف	انواع	الیه	انواع جزراج	سایر
بافت	۹۵	۹۰	۱۶۰	۱۶۰	۹۵	۶۳۶	—	۸۸	۲۸۱
بروسر	۲۰	۲۰	۴۰	۴۰	۲۰	۱۰۰	—	۲۰	۱۰۰
بسم	۶۰	۶۰	۱۲۰	۱۲۰	۶۰	۳۶۰	—	۶۰	۱۵۰
جیرلت	۹۹	۹۹	۱۶۰	۱۶۰	۹۹	۵۹۳	—	۹۹	—
رفسجان	۸۰	۵۵	۱۶۰	۱۶۰	۵۰	۲۸۰	—	۵۸	—
زرنند	۵۲	۵۲	۱۰۸	۱۰۸	۵۲	۳۲۲	—	۵۲	۵۲
سیرجان	۶۲	۶۱	۱۲۰	۱۲۰	۶۱	۳۶۰	—	۶۰	۶۱
شهر بابک	۱۵	۱۵	۳۰	۳۰	۱۵	۹۰	—	۱۵	—
کرمان	۱۷۸	۱۷۸	۳۵۶	۳۵۶	۱۷۸	۱۰۶۸	—	۱۷۸	۳۳۶
کهنوج	۵۷	۵۷	۱۱۳	۱۱۳	۵۷	۳۳۲	—	۵۷	۱۰۲
جمعیت	۷۲۰	۶۸۹	۱۳۶۸	۱۳۶۸	۶۸۹	۴۳۵۲	—	۶۸۹	۱۲۸۳

واحد : ریال

مناحل : کمیته امداد امام خمینی استان کرمان

شماره

فصل دوازدهم

انرژی سوخت

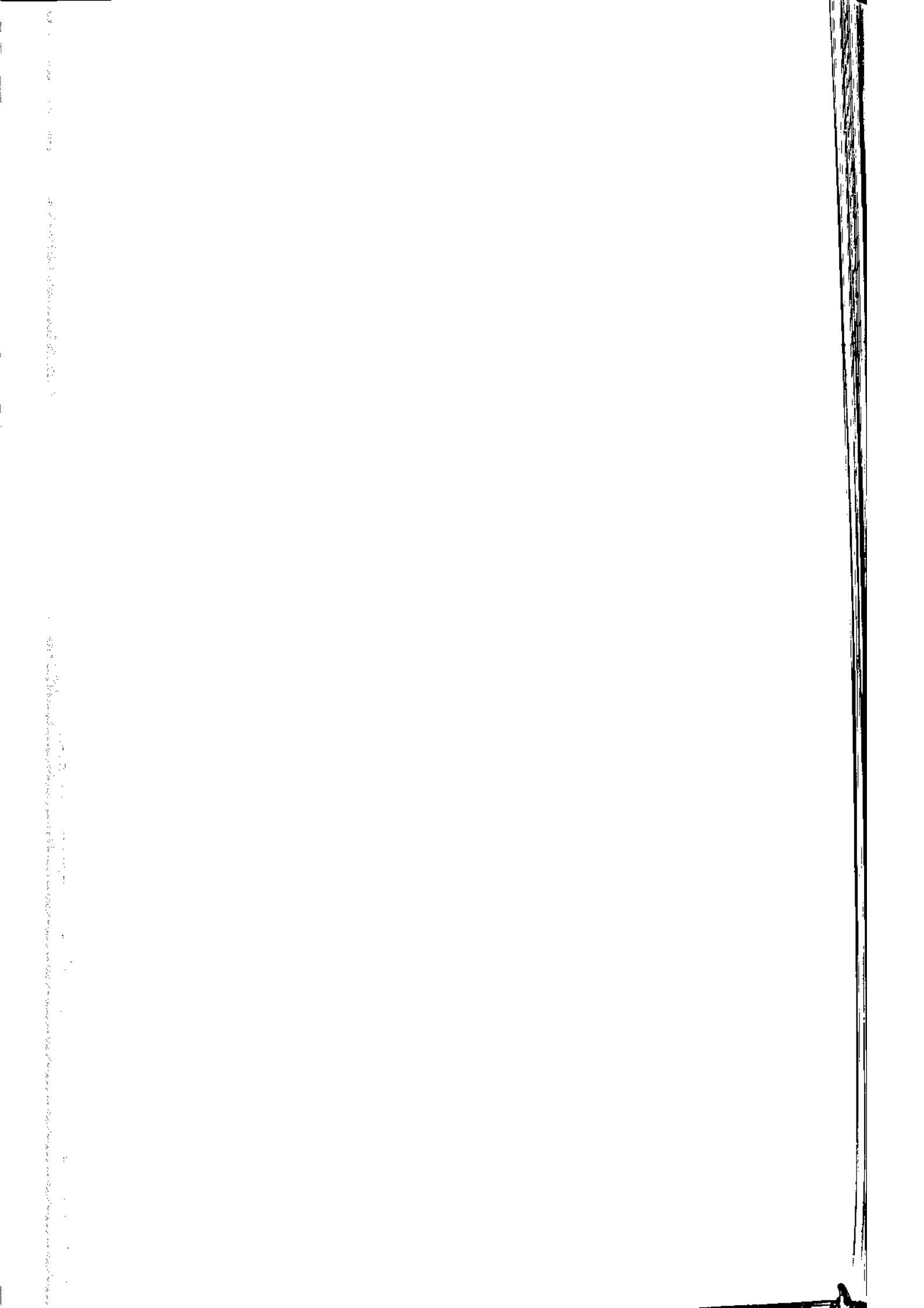

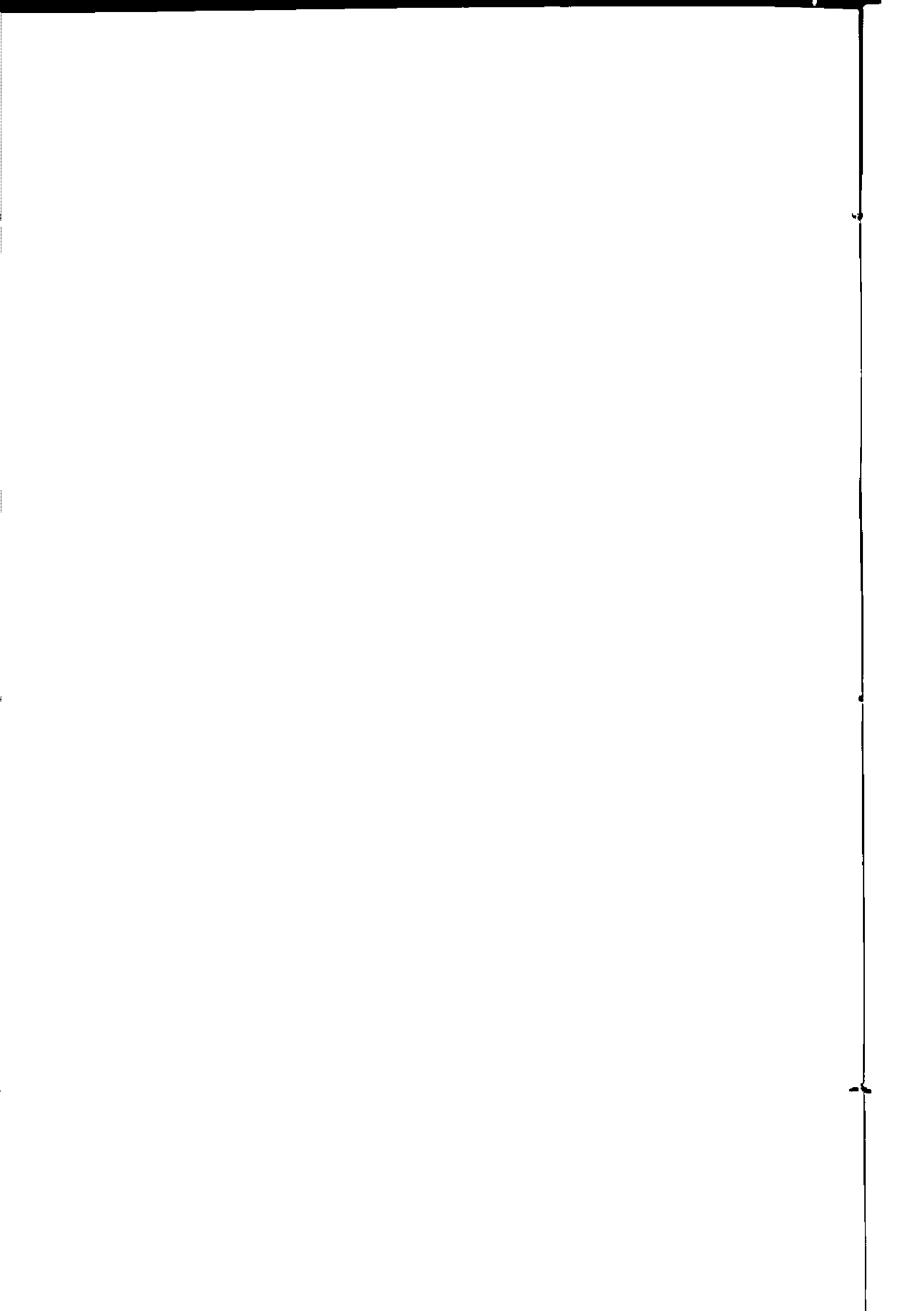

سال : ۱۳۷۲

اطلاعات مربوط به موجودی تحت پوشش کمیته امداد امام خمینی

۲۵۲

الف - اعلام امداد									
شهرستان	تعداد زوج	فقران و مسکده	تلهیز یون	بیمه‌سال	اجاق گاز و کپسول	رادیو و ضبط	بیمه‌سرخ حیاطی	بنکه و تابلو	شهرستان
بافت	۹۵	۹۵	۹۵	۸۲	۸۱	—	۸۰	۸۵	بافت
برده‌سیر	۲۰	۲۰	۲۰	۲۰	۲۰	—	۲۰	۲۰	برده‌سیر
بسم	۴۰	۴۰	۴۰	۴۰	۴۰	—	۴۰	۴۰	بسم
جیرفت	۹۹	۹۹	۹۹	۹۹	۹۹	—	۵۰	۹۹	جیرفت
رفسنجان	۸۰	۸۰	۵۰	۵۳	۸۰	—	۵۰	۵۲	رفسنجان
زرنج	۵۳	۵۴	۵۳	۵۳	۵۴	—	۵۴	۵۴	زرنج
سرسرهان	۲۲	۲۲	۲۰	۲۱	۲۰	—	۲۰	۲۰	سرسرهان
شهر بابک	۱۵	۱۵	۱۵	۱۵	۱۵	—	۱۵	۱۵	شهر بابک
کرمان	۱۷۸	۱۷۸	۱۷۸	۱۷۸	۱۷۸	—	۱۷۸	۱۷۸	کرمان
کاشمر	۵۷	۵۷	۵۷	۵۷	۵۷	—	۵۷	۵۷	کاشمر
جمع	۷۲۰	۷۲۰	۶۸۸	۶۷۹	۷۰۳	—	۶۲۳	۶۸۰	جمع

واحد : ریال

ملاحظه : کمیته امداد امام خمینی استان کرمان

نوع	۶۹	۷۰	۷۱	۷۲
بنزین موتور	۳۱۵۱۹۸	۳۲۵۶۶۲	۳۳۰۷۱۴	۴۰۷۷۳۸
نفت سفید	۲۱۹۵۷۶	۲۲۴۲۷۳	۲۳۲۷۲۹	۲۸۹۸۶۱
نفت گاز	۷۸۴۷۹۹	۸۵۳۸۴۰	۸۶۷۷۶۰	۱۰۱۶۱۴۵
نفت کوره	۴۴۷۶۱۸	۴۸۵۰۱۱	۴۹۱۲۶۱	۴۵۷۱۰۷
سوخت هواپیما	۸۹۲۵	۱۱۴۹۷	۱۲۵۴۷	۱۵۱۰۰
سایر فرآورده ها	۱۵۰۷۳	۱۹۳۲۲	۲۱۰۲۵	۲۴۱۹۹
جمع	۱۷۹۱۱۸۹	۱۹۱۹۶۰۵	۱۹۵۶۰۳۶	۲۲۱۰۱۵۰

مأخذ : شرکت ملی نفت ایران - منطقه کرمان واحد : مترمکعب

شهرستان	تعداد دستگاه	تعداد پمپ	تعداد پمپ	تعداد پمپ	تعداد پمپ	تعداد شعب
	بنزین معمولی	بنزن سوپر	گازویسل	نفت سفید	فروش نفت سفید	
بافت	۲	—	۶	۲	۵۷	
بردسیر	۲	—	۷	۳	۳۸	
بم	۴	—	۱۴	۴	۱۱۲	
جیرفت	۲	—	۹	۲	۸۲	
رفسنجان	۶	—	۱۶	۵	۸۲	
زرنند	۳	—	۸	۳	۴۷	
سیرجان	۴	—	۲۰	۴	۴۰	
شهربابک	۱	—	۶	۱	۲۲	
کرمان	۱۵	—	۴۱	۲۰	۴۳۳	
کهنوج	۱	—	۲	۱	۱۰	
جمع	۴۰	—	۱۲۹	۴۵	۹۲۳	

ماخذ : شرکت ملی نفت ایران - منطقه کرمان

ظرفیت تقریبی			شهرستان
نفت	گازویول	بنزین	
۸۵۰۰۰	۱۰۰۰۰۰	۱۰۰۰۰۰	بافت
۹۴۰۰۰	۱۵۷۰۰۰	۱۶۴۰۰۰	بردسیر
۱۶۰۰۰۰	۲۰۰۰۰۰	۳۲۵۰۰۰	بم
۱۴۰۰۰۰	۲۳۵۰۰۰	۲۳۰۰۰۰	جیرفت
۱۷۵۰۰۰	۴۲۱۰۰۰	۳۹۲۰۰۰	رفسنجان
۶۰۰۰۰	۶۸۰۰۰	۶۸۰۰۰	زرند
۱۰۰۰۰۰	۳۵۰۰۰۰	۴۰۰۰۰۰	سیرجان
۴۵۰۰۰	۱۱۰۰۰۰	۱۲۵۰۰۰	شهربابک
۴۵۰۰۰۰	۱۲۰۰۰۰۰	۱۳۵۰۰۰۰	کرمان
۶۰۰۰۰	۶۸۰۰۰	۶۸۰۰۰	کهنوج
۱۳۶۹۰۰۰	۳۱۰۹۰۰۰	۳۲۲۲۰۰۰	جمع

مأخذ : شرکت ملی نفت ایران - منطقه کرمان

ردیف	نام خط	طول مسیر کیلومتر	تعداد مسافر	تعداد پانندول	نام هادی	سال بهره برداری
۱	کرمان-زنگی آباد	۴	۱	۱	WOLF	۱۳۵۲
۲	زنگی آباد-زرنند	۷۰	۱	۱	WOLF	۱۳۵۳
۳	زرنند-باب نیزو	۲۹	۲	۱	WOLF	۱۳۵۳
۴	پابدانا-طرز	۴۴	۲	۱	WOLF	۱۳۵۳
۵	زرنندانشعاب-باقی	۳۸/۸	۱	۱	HAWK	۱۳۶۵
۶	انشعاب باقی-باقی	۱۴۲	۱	۱	WOLF	۱۳۵۲
۷	انشعاب باقی-یزد	۱۹	۱	۱	WOLF	۱۳۵۲
۸	زرنند-رفسنجان	۱۳۱	۱	۱	WOLF	۱۳۵۲
۹	رفسنجان-رفسنجان یک	۷۳	۲	۱	WOLF	۱۳۵۲
۱۰	رفسنجان-رفسنجان دو	۴	۱	۱	WOLF	۱۳۵۲
۱۱	رفسنجان-باغین	۸	۱	۱	LYNX	۱۳۶۵
۱۲	رفسنجان دو-انار	۱۱۴	۱	۱	LYNX	۱۳۶۴
۱۳	رفسنجان-باغین	۱۰۶	۱	۱	IBIS	۱۳۵۷
۱۴	باغین-کرمان	۸	۱	۱	IBIS	۱۳۵۷
۱۵	کرمان-توکل آباد	۱۵	۱	۱	WOLF	۱۳۶۲
۱۶	رفسنجان-توکل آباد	۱۲۲	۱	۱	WOLF	۱۳۶۲
۱۷	توکل آباد-سیرج	۴۳	۱	۱	LYNX	۱۳۶۵
۱۸	باغین-سیمان کرمان	۴	۲	۱	IBIS	۱۳۶۲
۱۹	کرمان-نگار	۵۰	۱	۱	WOLF	۱۳۵۳
۲۰	نگار-بافت	۸۵	۱	۱	WOLF	۱۳۵۳

مأخذ : شرکت سهامی برق منطقه ای استان کرمان

واحد : مگوات ساعت

ردیف	نوع خط	طول مسیر کیلومتر	طول مدار کیلومتر	تعداد پایندون	تعداد نقطه‌های	مکان بهره برداری
۲۱	باقت-شهماران	۱۰۰	۱۰۰	۱	۱	۱۳۶۵ HAWK
۲۲	سیرجان-بم	۱۷۰	۱۷۰	۱	۱	۱۳۶۷ LYNX
۲۳	باغبان-صنایع حنی مس	۲	۲	۱	۲	۱۳۶۷ IBIS
۲۴	شهماران-حاجی آباد	۵۰	۵۰	۱	۱	۱۳۶۵ HAWK
۲۵	باقت-انشعاب سدجیرفت	۱۳۰	۱۳۰	۱	۱	۱۳۵۳ WOLF
۲۶	انشعاب سدجیرفت-عسرآباد	۳۳	۳۳	۱	۱	۱۳۵۳ WOLF
۲۷	سرچشمه-ختون آباد	۵۰/۵	۱۰۱	۱	۲	۱۳۵۷ IBIS
۲۸	ختون آباد-شهرابک	۲۴	۲۴	۱	۱	۱۳۶۵ LYNX
۲۹	سیرجان-سیرجان یک	۹	۹	۱	۱	۱۳۶۵ LYNX
۳۰	شهرابک-هرات	۷۸	۷۸	۱	۱	۱۳۶۷ IBIS
۳۱	هوگرد-نیروگاه جیرفت	۴/۲	۸۴	۱	۲	۱۳۷۰ WOLF
۳۲	نغذیه پست نورفسنجان	۲/۸	۵۶	۱	۲	۱۳۷۱ HAWK
۳۳	نغذیه پست شرکت نفت رفسنجان	۵/۹	۵۹	۱	۱	۱۳۷۱ LYNX
۳۴	انشعاب سدجیرفت	۱۲	۲۴	۱	۲	۱۳۷۱ HAWK
۳۵	نغذیه پست جیرفت	۵	۱۰	۱	۲	۱۳۷۱ WOLF
۳۶	خط ارتباطی صنایع لاستیک	۱۱/۲۸	۲۲/۵۶	۱	۲	۱۳۷۲ HAWK
۳۷	خط ارتباطی نگاره پست باغبان	۶/۲۵	۱۲/۵	۱	۲	۱۳۷۲ LYNX
۳۸	خط ارتباطی هوگرد-پست رفسنجان	۲/۷۶	۵/۲۵	۱	۲	۱۳۷۲ HAWK
	جمع	۱۸۰۶/۵	۲۰۵۳/۱			

مأخذ: شرکت سهامی برق منطقه ای استان کرمان

ردیف	نام خط	طول مسیر کیلومتر	طول مدار کیلومتر	تعداد مدار	تعداد پاندول	نام هادی	سَن بهره برداری
۱	سیرجان-سرچشمه	۷۲/۷	۱۴۵/۴	۲	۱	CARDINA	۱۳۶۲
۲	سرچشمه-رفسنجان	۵۶	۱۱۲	۲	۱	CARDINA	۱۳۶۴
۳	سیرجان-گل گهر	۶۲	۱۲۴	۲	۱	CARDINA	۱۳۶۹
۴	دوراهی میان-کهنوج	۱۱۶	۲۳۲	۲	۱	CARDINA	۱۳۷۰
۵	کهنوج-عسراباد	۷۳/۹	۱۴۷/۸	۲	۱	CARDINA	۱۳۷۰
۶	سیرجان-کرمان	۱۵۰	۳۰۰	۲	۱	CANARY	۱۳۷۰
۷	کرمان-رفسنجان	۱۰۰	۱۰۰	۱	۱	CANARY	۱۳۶۹
	جمع	۶۳۰/۶	۱۱۶۱/۲				

مأخذ: شرکت سهامی برق منطقه ای استان کرمان

سال : ۱۳۷۲

تولید و عرضه نیروی برق به تفکیک شهرستان

۲۶۳

ردیف	شهرستان	تولید کل	مصرف داخلی	تولید خالص	انرژی خریداری شده	انرژی تحویلی به شبکه
۱	بافت	۰	۰	۰	۹۳۸۸۳۹۲۰	۹۳۸۸۳۹۲۰
۲	بروسیر	۰	۰	۰	۸۲۵۷۳۵۰۰	۸۲۵۷۳۵۰۰
۳	بسم	۱۲۷۹۳/۷	۶۱۰/۷	۱۲۱۸۳	۱۷۱۱۲۹۹۹۶	۱۷۱۱۳۲۱۸۰
۴	جیرفت	۰	۰	۰	۱۷۳۶۰۸۱۳۶	۱۷۳۶۰۸۱۳۶
۵	رفسنجان	۰	۰	۰	۸۲۳۴۵۸۷۷۳	۸۲۳۴۵۸۷۷۳
۶	زرنج	۱۳۳۸۵۵	۱۳۰۳۲/۱	۱۳۰۸۲۲/۹	۲۷۳۱۳۲۱۷۷	۲۷۳۲۷۵۰۰۰
۷	سیرجان	۰	۰	۰	۲۰۸۰۹۹۵۰۰	۲۰۸۰۹۹۵۰۰
۸	شهر بابک	۰	۰	۰	۶۶۸۹۲۳۲۰	۶۶۸۹۲۳۲۰
۹	کرمان	۲۱۱۳	۱۰۵/۵۵	۲۰۰۷/۲۵	۸۲۰۵۲۱۳۳	۸۲۰۵۲۳۶۰
۱۰	کهنوج	۰	۰	۰	۷۵۳۳۹۰۵۰	۷۵۳۳۹۰۵۰
	جمع کل	۱۵۸۷۶۲/۷	۱۳۷۲۸/۳۵	۱۳۵۰۱۲/۳۵	۲۷۸۸۷۵۰۸۱۵	۲۷۸۸۸۹۵۸۲۹

واحد : مگاوات ساعت

منابع : شرکت سهامی برق منطقه ای استان کرمان

۳۳

سال	شهرستان	قدرت نسبا شده اسمی - کیلووات				میزان تولید	گازویل مصرفی	مازوت مصرفی
		کلی	دیوولی	بخاری	گری			
۱۳۶۶	بالت	۹۱۲۶	۹۱۲۶	—	—	۲۲۷۲	۷۲۹	—
	بم	۲۵۳۰۰	۲۵۳۰۰	—	—	۸۵۸۱۷	۲۲۷۹۷	—
	حیرت	۸۰۰۰	۸۰۰۰	—	—	۵۵۱۱	۱۸۵۲	—
	رلسجان	—	—	—	۱۲۵۰۰۰	۱۵۵۵۲۶	۵۹۹۹۰	—
	کرمان	۱۵۹۰۰	۱۵۹۰۰	—	—	۵۵۲۵	۱۸۷۸	—
	کهنوج	۲۲۳۰	۲۲۳۰	—	—	۶۱۹۶	۱۹۲۳	—
	کل استان	۶۲۶۷۶	۱۸۷۰۷۶	—	—	۲۶۰۸۶۹	۸۹۱۸۹	—
۱۳۶۸	بالت	۷۵۳۰	۷۵۳۰	—	—	۲۱۷۰	۷۰۱	—
	بم	۲۳۷۰۰	۲۳۷۰۰	—	—	۱۶۲۶۳	۲۹۳۷	—
	حیرت	۷۲۰۰	۷۲۰۰	—	—	۲۹۸۰	۱۶۶۰	—
	رلسجان	—	—	—	—	۲۲۰۰۵	۱۳۹۲۱	—
	کرمان	۷۶۰۰	۷۶۰۰	—	—	۲۸۵۱	۱۲۸۲	—
	کهنوج	۱۵۲۰۰	۱۵۲۰۰	—	—	۱۲۲۲۲	۲۸۰۱	—
	کل استان	۶۱۲۳۰	۱۸۵۶۳۰	—	—	۷۵۷۱۱	۲۷۳۰۲	—
۱۳۷۰	بالت	۷۵۰۰	۷۵۰۰	—	—	۳۷۱	۱۲۷	—
	بم	۲۵۵۰۰	۲۵۵۰۰	—	—	۱۲۵۷۵	۲۲۳۶	—
	حیرت	۷۲۰۰	۷۲۰۰	—	—	۳۷۵۵	۱۱۸۰	—
	رلسجان	—	—	—	—	۵۳۳۰۳	۲۲۲۲۰	—
	کرمان	۱۱۲۰۰	۱۱۲۰۰	—	—	۲۸۷۲	۱۲۹۵	—
	کهنوج	۱۵۲۰۰	۱۵۲۰۰	—	—	۲۳۰۷۷	۷۰۲۳	—
	کل استان	۶۶۶۰۰	۱۹۱۶۰۰	—	—	۹۸۹۵۳	۳۶۳۲۱	—
۱۳۷۲	بالت	۷۵۰۰	۷۵۰۰	—	—	۰	۰	—
	بم	۱۵۵۰۰	۱۵۵۰۰	—	—	۱۲۷۹۳/۷	۲۳۲۹/۹	—
	حیرت	۷۲۰۰	۷۲۰۰	—	—	۷۲۲	۲۲۲	—
	رلسجان	—	—	—	—	۱۲۳۸۵۵	۰	۵۲۸۷۵
	کرمان	۱۱۲۰۰	۱۱۲۰۰	—	—	۲۱۱۳	۷۰۲	—
	کهنوج	۸۰۰۰	۸۰۰۰	—	—	۲۹	۱۱/۷	—
	کل استان	۲۹۲۰۰	۱۰۵۳۰۰	—	—	۱۵۹۵۲۵/۷	۵۲۸۸/۶	۵۲۸۷۵

مأخذ: شرکت سهامی برق منطقه ای استان کرمان

بر حسب قدرت نصب شده

سال : ۱۳۷۲

روند تغییرات مصرف

۲۶۵

متوسط رشد سالانه ۷۲-۴۵ (درصد)	۱۳۷۲	۱۳۷۰	۱۳۶۵	شهرستانها
۵۸/۸	۷۴۳۳۴۰۰۰	۵۷۱۴۴۰۰۰	۳۰۴۴۸۰۰۰	بافت
۵۵/۱۵	۶۱۷۴۶۰۰۰	۵۹۱۵۷۰۰۰	۲۷۶۹۶۰۰۰	بردسیر
۴۷/۲۲	۱۳۵۸۵۷۰۰۰	۱۳۲۵۶۸۰۰۰	۷۱۷۰۰۰۰۰	بسم
۵۳/۲۷	۱۳۸۶۱۲۰۰۰	۱۱۲۳۸۲۰۰۰	۶۴۷۷۲۰۰۰	جیرفت
۸۵/۰۸	۸۳۷۳۱۹۰۰۰	۶۶۴۲۴۲۰۰۰	۱۲۴۹۲۴۰۰۰	رفسنجان
۳۷/۵۳	۲۵۶۳۶۹۰۰۰	۲۳۵۳۸۲۰۰۰	۱۶۰۱۵۷۰۰۰	زرند
۵۶/۹۵	۱۸۰۶۵۵۰۰۰	۱۳۹۷۶۹۰۰۰	۷۷۷۶۹۰۰۰	سیرجان
۷۵/۴۵	۵۸۷۳۸۰۰۰	۴۲۵۱۲۰۰۰	۱۳۳۲۱۰۰۰	شهریارک
۳۶/۱۷	۷۰۷۴۶۰۰۰	۶۱۳۲۷۳۰۰۰	۴۵۱۵۹۲۰۰۰	کرمان
۷۶/۷۶	۵۶۷۳۲۰۰۰	۳۵۷۱۸۰۰۰	۱۳۱۸۳۰۰۰	کهنوج
۵۸/۶۶	۲۵۰۷۹۲۲۰۰۰	۲۰۹۴۱۴۷۰۰۰	۱۰۳۶۸۸۲۰۰۰	جمع کل

واحد : کیلووات

منابع : شرکت سهامی برق منطقه ای استان کرمان

سال : ۱۳۷۲

۲۶۶ روند تغییرات مصرف برق استان بر حسب نوع مصرف

میانگین رشد سالانه	۱۳۷۲		۱۳۷۱		۱۳۷۰		۱۳۶۹		۱۳۶۸		سال	نوع مصرف
	درصد	مقدار	درصد	مقدار	درصد	مقدار	درصد	مقدار	درصد	مقدار		
۲۳/۷۵۲	۲۲/۱۸۳	۶۰۶۴۸۸	۲۲/۵۰۴	۵۵۳۷۱۰	۲۳/۷۵۲	۶۹۷۴۱۸	۲۱/۹۲۲	۲۵۹۶۱۵	۲۲/۳۹۷۲	۳۹۳۲۲۷	خانگی	
۲۲/۲۳	۲۲/۳۱۴	۱۰۶۳۷۰۶	۲۲/۰۶۹	۹۳۸۸۹۰	۲۲/۹۵۸	۹۲۰۵۲۸	۳۹/۷۳۶۷	۸۳۳۱۱۴	۲۲/۹۷۳۴	۶۹۲۶۴۶	سازن عمومی	
۳۲/۳۹۵	۳۲/۱۷۶	۸۰۶۹۴۶	۳۱/۳۸۷	۷۱۰۳۰۷	۳۰/۲۵۱	۶۴۷۶۸۹	۲۶/۶۵۳	۷۶۸۴۶۳	۳۱/۲۰۹۸	۵۰۳۰۳۰	صنعتی	
۱/۶۳۷۵	۱/۲۲۷۴	۳۰۷۸۳	۱/۹۴۰۱	۳۳۷۶۰	۱/۸۳۸۱	۳۸۴۹۲	۱/۶۸۸۲۷	۳۵۳۹۶	۱/۳۱۸۶۳	۲۲۸۶۵	سایر	
۱۰۰	۱۰۰	۲۵۰۷۹۲۳	۱۰۰	۲۲۵۵۵۶۷	۱۰۰	۲۰۹۴۱۳۷	۱۰۰	۲۰۹۶۵۸۸	۹۹/۹۹۹۹	۱۶۱۱۷۶۸	کل	

واحد : هزار کیلووات ساعت

منطقه : شرکت سهامی برق منطقه ای استان کرمان

طول شبکه فشار متوسط هوایی و زمینی و فشار ضعیف هوایی و زمینی ۲۶۷

سال	۲۰ کیلوولت هوایی	۲۰ کیلوولت زمینی	فشار ضعیف هوایی	فشار ضعیف زمینی
۱۳۶۰	۴۴۵۶	۷۵/۸	۳۰۵۸	۵/۸
۱۳۶۱	۵۱۷۶	۸۱/۳	۳۹۱۴	۱۷
۱۳۶۲	۵۹۲۳	۹۲/۱	۴۳۷۵	۳۱/۹
۱۳۶۳	۶۹۲۴	۱۱۱	۴۹۱۹	۳۹/۹
۱۳۶۴	۷۸۵۶	۱۳۳/۳	۵۳۶۷	۵۱/۳
۱۳۶۵	۸۲۷۳	۱۴۶/۴	۶۵۵۵	۷۱/۵
۱۳۶۶	۸۵۶۱	۱۶۱	۵۸۷۵	۸۵/۲
۱۳۶۷	۸۷۴۸	۱۶۸/۵	۶۰۹۵	۹۱/۹
۱۳۶۸	۹۱۲۴	۱۸۴/۵	۶۳۳۳	۹۹/۳
۱۳۶۹	۹۵۹۴	۱۹۲/۵	۶۵۳۴	۱۰۶/۸
۱۳۷۰	۹۹۶۳	۲۰۶	۶۷۰۹	۱۲۱/۱
۱۳۷۱	۱۰۲۵۶	۲۲۳/۱۳	۶۸۱۹/۵	۱۲۶
۱۳۷۲	۱۰۶۵۴	۲۴۲/۰۱	۷۰۹۵/۸۷	۱۳۷/۱۲

مأخذ: شرکت سهامی برق منطقه ای استان کرمان واحد: کیلومتر

۸۲۸ مشخصات خطوط ۶۳ کیلوولت تایپان سال ۱۳۷۲

سال	نام مسادی	تعداد	تعداد	تعداد	طول مدار	طول مسیر	نام خط	ردیف
بهره برداری		باندول	مدار	مدار	کیلومتر	کیلومتر		
۱۳۶۷	LINX	۱	۲	۲۰۰	۱۰۰	کهنوج-زه کورت	۱	
۱۳۶۷	LINX	۱	۲	۲۶	۱۳	کهنوج-بست کهنوج	۲	
۱۳۶۷	LINX	۱	۱	۹۰	۹۰	کهنوج-فارباب	۳	
۱۳۷۰	LINX	۱	۲	۱۴۰	۷۰	کهنوج-منوجان	۴	
۱۳۷۰	LINX	۱	۱	۷۵	۷۵	کهنوج-قلعه گنج	۵	
				۵۳۱	۳۴۸	جمع		

۸۲۸

مأخذ : شرکت سهامی برق منطقه ای استان کرمان

برآوردتوان مصرفی برق استان به تفکیک نوع مصرف تالیف زمان

۲۶۹

سال	۱۳۷۲		۱۳۷۲		۱۳۷۲	
	مگوات	درصد	مگوات	درصد	مگوات	درصد
مصارف خانگی و عمومی تجاری (شهری)	۲۶۶/۸	۶۰/۳۹۲	۳۲۹/۵	۷۲/۸۰۵	۳۸۹/۶	۷۳/۹۱۴
	۲۲۸/۱	۲۲۸/۱	۵۱۲	۵۷/۷۴۲	۵۶۱/۹	۶۱/۲۲۴
	۷۲/۱	۷۲/۱	۲۲۷/۵	۸۱/۲۲۳	۳۰۸/۷	۷۸/۶۹۷
مصارف خانگی و عمومی (روستایی)	۱۰۶/۶	۱۰۶/۶	۱۴۲/۶	۸۸/۲۳	۱۸۸/۹	۸۶/۹۶۴
	۵۷۳/۶		۱۲۱۹/۶		۱۴۴۹/۱	
جمع کل						

واحد : مگوات

منبع : شرکت سهامی برق منطقه ای استان کرمان

سال : ۱۳۷۲

تعداد مشترکین و میزان مصرف برق توسط افراد مصرفی به تفکیک شهرستان

۲۷۰

ردیف	شهرستان	کل مشترکین		میانگین		مصرفی		مجموعی		کشاورزی		میزان مصرف	تعداد
		تعداد	میزان مصرف	تعداد	میزان مصرف	تعداد	میزان مصرف	تعداد	میزان مصرف	تعداد	میزان مصرف		
۱	نالت	۲۵۱۲۸	۷۲۲۳۲	۲۶۲۶۱	۲۵۱۳	۱۳۶۸۳	۸	۵۱۲	۲۱	۳۲۰	۲۲۰۹۹	۱۳۱	۱۷۷۷
۲	برادستر	۱۰۱۳۲	۶۱۷۳۶	۱۱۱۹۲	۸۷۸۲	۲۳۲۶۵	۱۸	۳۲۰	۲۸	۶۲۰۹	۶۲۰۹	۷۷	۵۶۰
۳	بسم	۲۰۳۸۲	۱۳۵۸۵۷	۵۹۸۰۸	۲۵۷۳۳	۲۳۷۵	۶۱	۵۳۱۶	۹	۵۳۱۶	۳۷۲۳۰	۱۹۲	۲۹۹۰
۴	چهرت	۲۱۵۵۲	۱۳۸۶۱۲	۶۰۸۵۲	۲۸۳۳۷	۳۰۹۸	۲۱	۱۶۳۸	۳	۱۶۳۸	۳۵۷۵۰	۹۳	۳۰۳۳
۵	رلسمان	۵۲۰۹۵	۸۳۷۳۱۹	۹۱۱۹۳	۳۳۷۴۶	۷۶۹۲	۸۳	۵۰۰۳۳۷	۱۲	۵۰۰۳۳۷	۱۱۳۶۹۸	۵۱۱	۲۵۵۹
۶	زرنک	۲۶۸۳۸	۷۵۶۳۶۹	۲۰۱۶۶	۲۲۰۱۶	۳۲۹۲	۳۸	۸۳۸۱۹	۱	۸۳۸۱۹	۷۰۰۳۷	۳۹۹	۲۰۰۸
۷	سیرجان	۳۸۵۳۲	۱۸۰۶۵۵	۵۷۹۲۲	۳۳۰۱۷	۵۲۵۱	۳۷	۲۰۳۸۷	.	۲۰۳۸۷	۵۵۳۷۱	۷۳۲	۲۸۹۶
۸	شهریارک	۱۸۹۸۰	۵۸۷۳۸	۲۳۸۷۲	۱۶۷۰۹	۲۰۸۳	۱۷	۱۳۷۲	۱۳	۱۳۷۲	۱۲۰۸۱	۱۵۷	۱۱۳۲
۹	کرمان	۱۱۵۲۷۳	۷۰۷۳۶۰	۱۹۵۳۲۷	۹۸۱۵۸	۱۵۱۷۶	۷۸۲	۱۹۲۷۳۳	۷۱	۱۹۲۷۳۳	۱۳۱۰۲۳	۷۸۶	۹۷۶۷
۱۰	کهرج	۱۷۲۹۵	۵۶۷۳۲	۲۰۷۹۲	۱۵۷۳۵	۱۳۳۵	۱۰	۵۰۷	۶	۵۰۷	۳۸۳۸	۹۹	۲۰۳۰
	مجموع کل	۳۸۶۲۱۷	۲۵۰۷۹۲۳	۶۰۶۲۸۶	۳۳۳۷۵۸	۲۸۰۳۵	۵۸۱	۸۰۶۹۳۶	۱۷۲	۸۰۶۹۳۶	۲۸۷۳۱۶	۲۶۶۹	۳۰۷۸۳

واحد : مگوات

سال: ۱۳۷۲

مشخصات خطوط ۴۰۰ کیلوولت

۲۲۱

سال	تعدادسیم	نام سیم	نام هادی	تعداد	تعداد	طول مدار	طول مسیر	ولتاژ خط	انتها	بدا	نام	ردیف
۱۳۶۵	۲	NO ۸	MARTIN	۳	۱	۳۱۱	۳۱۱	۴۰۰	سیرجان	بندرعباس	SA ۹۰۵	۱
۱۳۵۸	۲	NO ۸	ARDINA	۲	۱	۳۱۲	۳۱۲	۴۰۰	سیرجان	بندرعباس	SA ۹۰۵	۲
۱۳۶۳	۲	NO ۸	MARTIN	۳	۱	۲۹۵	۲۹۵	۴۰۰	سیرجان	سیرجان	SD ۹۱۲	۳

مشخصات کلی طرحهای نیمه تمام در بخش برق استان تا پایان سال ۱۳۷۲

۲۷۲

محل تأمین منابع	ظرفیت	ظرفیت تولید	سرمایه گذاری مورد نیاز جهت اتمام (میلیون ریال)			سال خاتمه	محل اجرا	عسوران طرح
			سرمایه گذاری	بودجه عمومی	سایر			
منابع داخلی	—	—	۲۳۲۸۶۷	—	۲۳۲۸۶۷	۱۳۷۸	کرمان	طرح انتقال
منابع خارجی	—	—	۳۱۰۰	—	۳۱۰۰	۱۳۷۸	کرمان	طرح انتقال

مانند: شرکت سهامی برق منطقه ای استان کرمان

فصل سیزدهم

ارتباطات

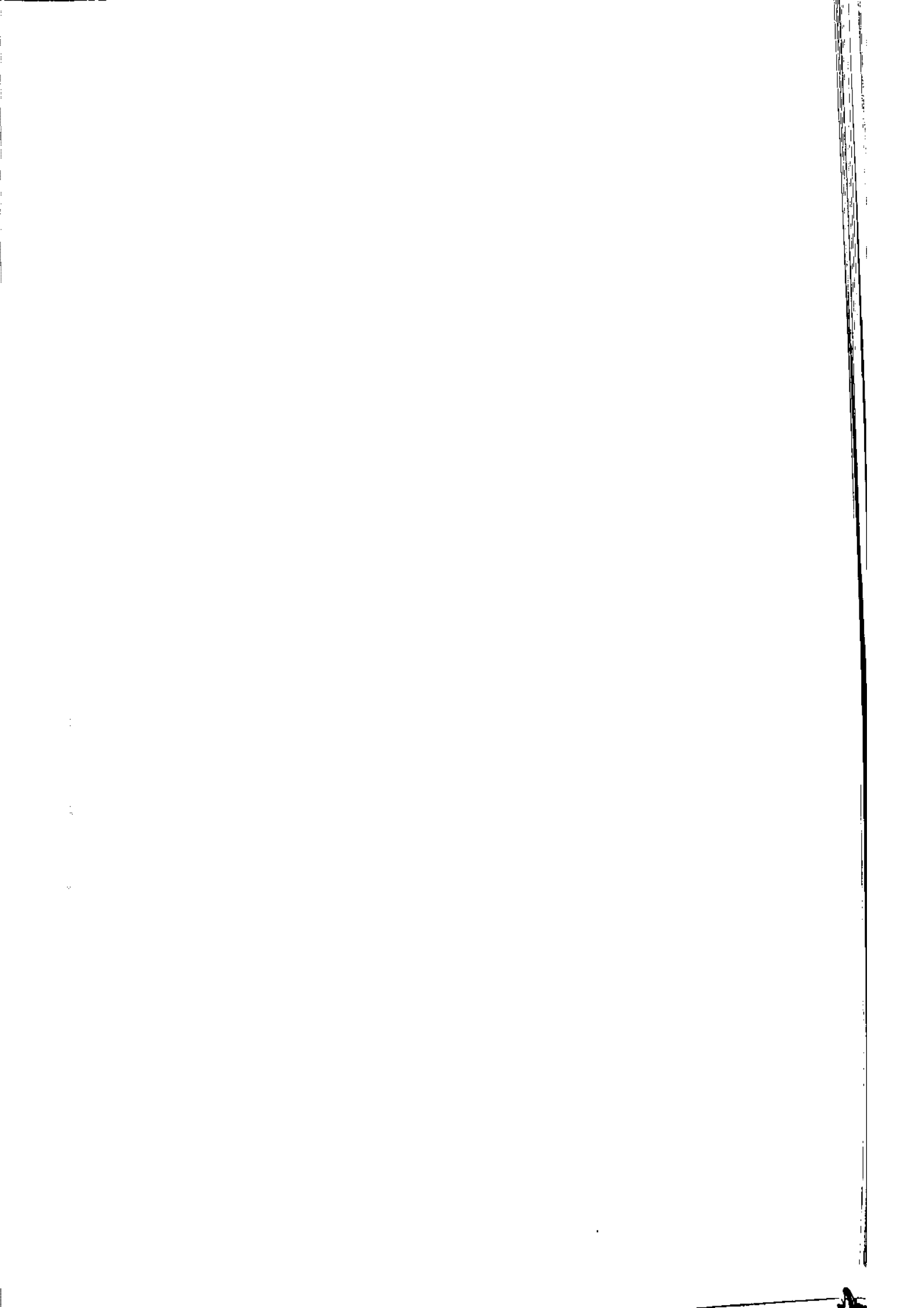

سال : ۱۳۷۲

مدت زمان برنامه های رادیویی تولید مرکز کرمان به تفکیک هدف بر حسب ساعت

۲۱۳

جمع	هدف			ماه های سال
	سرگرمی، تفریحی	اطلاعات آموزشی	ارزشی تریبی	
۱۵۳:۳۰:۰۰	۸:۵۰	۸۳:۵۰:۰۰	۶۰:۵۰:۰۰	فروردین - اردیبهشت
۱۵۱:۴۵:۰۰	۵:۳۰	۷۱:۱۵:۰۰	۷۵:۰۰:۰۰	خرداد - تیر
۷۶:۲۰:۰۰	۳:۲۰	۴۲:۰۰:۰۰	۳۱:۰۰:۰۰	مرداد - شهریور
۱۷۰:۲۵:۰۰	۶:۳۰	۷۶:۴۵:۰۰	۸۷:۰۰:۰۰	مهر - آبان
۱۶۱:۴۰:۰۰	۷:۳۰	۶۷:۳۰:۰۰	۸۶:۴۰:۰۰	آذر - دی
۱۸۶:۳۵:۰۰	۳۴:۵۰:۰۰	۶۷:۴۵:۰۰	۸۴:۰۰:۰۰	بهمن - اسفند
۹۰۰:۱۵:۰۰	۶۶:۴۰:۰۰	۴۰۹:۰۵:۰۰	۳۲۴:۳۰:۰۰	تولید سالانه

مأخذ : صدا و سیما مرکز کرمان

سال : ۱۳۷۴

مدت زمان برنامه های رادیویی تولید مرکز کرمان به تفکیک موضوع بر حسب ساعت

موضوع	متر	وزش و نوبت سالم	مستازف اسلامی	کودک نوجوان	زبان و اجتماعی	علم و فن	سیاسی	دفاع مقدس	تاریخی	اقتصادی	اطلاعات عمومی	موضوع
۱۹۳۳۰۰۰	۲:۳۰	—	۱۰:۵۰	۷:۳۰	۸۴:۴۰:۰۰	—	—	—	۳:۳۰	۳۸:۰۰	۶:۳۰	رودین ادبیت
۱۵۱۲۵۰۰	—	—	۱۳:۲۵	۷:۳۰	۷۷:۵۰:۰۰	—	—	—	۲:۰۰	۳۱:۰۰	۹:۰۰	خرداد-بهر
۷۶۲۰۰۰۰	—	—	۸:۰۰	۴:۰۰	۳۸:۲۰:۰۰	—	—	—	۲:۳۰	۲۰:۰۰	۳:۳۰	خرداد-شهرپور
۱۷۰۴۵۰۰	—	—	۱۲:۰۰	۸:۳۰	۸۰:۹۰:۰۰	—	—	۱۰:۳۰	۴:۳۵	۲۲:۰۰	۱۲:۳۰	مهر-آبان
۱۶۹۳۰۰۰	—	—	۱۱:۵۰	۸:۳۰	۷۹:۳۰:۰۰	—	—	۳:۰۰	۶:۰۰	۴۱:۰۰	۱۲:۰۰	آذر-دی
۱۸۴۳۵۰۰	—	—	۳۹:۰۰	۷:۳۰	۸۷:۳۰:۰۰	—	—	—	۵:۱۵	۳۵:۳۰:۰۰	۱۲:۰۰	بهمن-اسفند
۹۰۰۱۵۰۰	۲:۳۰	—	۱۶:۰۵:۰۰	۳۳:۳۰:۰۰	۴۲۷:۳۰:۰۰	—	—	۱۳:۳۰	۲۳:۰۰	۲۱۷:۳۰:۰۰	۵۵:۳۰:۰۰	تولید رسانه

موضوع : صدا و سیما مرکز کرمان

سال : ۱۳۷۲

مدت زمان برنامه های تلویزیونی تولید مرکز کرمان به تفکیک هدف بر حسب ساعت

۲۷۵

جمع	هدف			ماه های سال
	سرگرمی، تفریحی	اطلاعات آموزشی	ارزشی تریبی	
۲۱:۱۴	۵:۴۴	۳:۳۶	۱۱:۴۴	فروردین - اردیبهشت
۲۰:۱۹	۳:۵۱	۶:۵۲	۹:۳۶	خرداد - تیر
۱۱:۵۵	۶:۲۶	۲:۵۳	۲:۳۶	مرداد - شهریور
۲۵:۰۹:۰۰	۱۱:۰۴	۷:۲۶	۶:۳۹	مهر - آبان
۱۷:۴۶	۷:۲۵	۸:۰۴	۲:۱۷	آذر - دی
۱۸:۳۴	۱۳:۰۴	۴:۰۰	۱:۳۰	بهمن - اسفند
۱۹۴:۵۷:۰۰	۴۷:۳۴:۰۰	۳۳:۱۱:۰۰	۳۴:۲۲:۰۰	تولید سالانه

مأخذ : صدا و سیما مرکز کرمان

سال : ۱۳۷۲

مدت برنامه های تلویزیونی تولید مرکز کرمان به تفکیک موضوع بر حسب ساعت ۳۱۱

موضوع	مهر	ورزش و تفریحات سالم	مسابقات اسلامی	گردک	توجیهات	فرهنگی	و اجتماعی	علمی	ولایت	سیاسی	دینی	مفیدی	تاریخی	الهی	اطلاعات عمومی	ماه
۲۱:۱۳:۰۰	۲:۰۸	۵:۰۹	۵:۲۵	۲:۲۸	۲:۳۳:۰۰	۱:۵۳	۵:۰۲	۲:۵	—	—	—	—	—	—	—	فروردین - اردیبهشت
۲۰:۱۹:۰۰	—	۲:۵۰	۵:۵۰	۳:۳۳	۷:۵۵	—	—	—	—	—	—	—	—	—	—	خرداد - تیر
۱۱:۵۵:۰۰	—	۷:۳۶	—	۲:۳۱	۲:۵۸	—	—	—	—	—	—	—	—	—	—	مرداد - شهریور
۲۵:۰۹:۰۰	۲:۲۸	۵:۱۷	—	۵:۱۷	۵:۳۵	—	—	—	—	—	—	—	—	—	—	مهر - آبان
۱۷:۳۶:۰۰	۵:۵۹	۲:۲۳	۲:۲۰	۲:۲۰	۵:۲۸	—	—	—	—	—	—	—	—	—	—	آذر - دی
۱۸:۳۴:۰۰	—	۲:۳۹	۱:۳۰	۳:۱۲	۲:۲۳	—	—	—	—	—	—	—	—	—	—	بهمن - اسفند
۱۱:۳۷:۰۰	۱:۵۵	۲:۳۲	۳:۲۵:۰۰	۳:۲۵:۰۰	۳:۱۳:۰۰	۱:۵۳	۵:۰۲	۲:۱۱	۲:۲۸	—	—	—	—	—	—	تولید بخش سالانه

ملاحظه : صداهای مرکز کرمان

ماههای سال	پخش خبر	پخش برنامه	جمع
فروردین - اردیبهشت	۱۱:۳۶	۲۴۵:۳۷:۰۰	۲۵۷:۱۳:۰۰
خرداد - تیر	۱۷:۱۳	۲۵۸:۲۷:۰۰	۲۷۵:۴۰:۰۰
مرداد - شهریور	۸:۴۷	۱۱۳:۲۳:۰۰	۱۲۲:۱۰:۰۰
مهر - آبان	۱۷:۰۳	۲۷۹:۴۱:۰۰	۲۹۶:۴۴:۰۰
آذر - دی	۱۵:۴۹	۲۳۵:۴۳:۰۰	۲۵۱:۳۲:۰۰
بهمن - اسفند	۲۵:۳۲:۰۰	۴۵۳:۴۵:۰۰	۴۷۹:۱۷:۰۰
تولید سالانه	۹۶٪ -	۱۵۸۶:۳۶:۰۰	۱۶۸۲:۳۶:۰۰

مأخذ : صدا و سیما مرکز کرمان

سال : ۱۳۷۲

زمان پخش برنامه های تلویزیونی مرکز کرمان

۲۰۲۸

ماه	برنامه	میان برنامه	خبر	جمع
فروردین - اردیبهشت	۲۵:۲۸:۰۰	۱۴:۳۹	۸:۱۰	۴۸:۱۷:۰۰
خرداد - تیر	۳۵:۰۶:۰۰	۲۰:۲۹	۱۲:۴۵	۶۸:۲۰:۰۰
مرداد - شهریور	۱۳:۰۰	۱۲:۴۳	۵:۵۳	۳۱:۳۶:۰۰
مهر - آبان	۲۵:۴۱:۰۰	۱۳:۲۸	۱۱:۴۷	۵۰:۵۶:۰۰
آذر - دی	۲۰:۰۰	۱۵:۵۸	۹:۵۸	۴۵:۵۶:۰۰
بهمن - اسفند	۱۶:۰۵	۵۲:۴۹:۰۰	۱۶:۳۶	۸۵:۳۰:۰۰
تولدمسالانه	۱۳۵:۲۰:۰۰	۱۳۰:۰۶:۰۰	۶۵:۰۹:۰۰	۳۳۰:۳۵:۰۰

مانند : صداوسیما مرکز کرمان

سال ۱۳۷۲

امار تعداد مرسولات متعارف قبول و جمع اوری شده به مقاصد داخله کشور

۲۷۹

نمبر	امارات		سه کوچک		مطبوعات		سازمان				نام مرکز و استعماری				
	اکتوبر	بمه	اکتوبر	بمه	اکتوبر	سپتامبر	عادی	اکتوبر	عادی	بمه		سپتامبر	عادی		
۰۹۳۳۳۹۲	۸۲۹	۵۲	۶۸۴۶	۷۶۶۰	۸۷۵	۶۰۳۳	۷۸۷۹	۱۳۳۱	۱۸۳۱۶	۱۰۵۵۶۲	۱۰۸۵۷۸	۶۴۴	۹۲۰۳۷	۳۳۴۷۸۵	کرمان
۲۵۰۷۵۱	—	—	۲۵۵۵	۳۱	—	۱۵۰۸	۵۴۴	۱۶۱۶	۳۳۹۲۳	۳۳۰۳۷	۵۱۹۹۹	۶۱۶	۳۳۳۲۵	۳۲۰۸۴۹	رلمهان
۳۸۸۴۹	—	—	۲۹۳۴	۲۷۰	—	۱۹۳۵	—	۱۷۰۲	۲۹۰	۳۵۳۱۹	۸	۱۱	—	۳۰۶۳۷۰	سرخان
۳۳۶۵۹۷	۶۱۷۲	۵	—	۳۱۰	۳۷	—	—	—	۶۳۸	۱۳۰۷۲	۱۴۲۹۶	۱۳۸	۷۸۳	۱۹۶۰۱۶	بسم
۷۶۹۱۷	—	—	۶۹۷	۲	—	۱۰۴	—	—	۱۲۷۷	۵۶۹۷	۷۶۷۲	—	۴۴۱۳	۵۷۳۵۳	بالت
۱۸۱۳۷۵	—	—	۱۶۹۶	—	—	۳۷۲	—	—	۲۷۵	۲۰۰۲۸	۳۶۶۰۰	۵	۲۳۶۲	۱۳۳۰۱۷	زرنه
۱۶۳۸۷۶	—	—	۲۵۶	—	—	۱۱۸	—	—	۲۷۲۹	۱۳۳۱۲	۳۵	—	—	۱۲۶۲۷۵	میرک
۱۱۳۰۹۲	—	۱	۲۲۹	—	—	۱۰۳	—	—	۲۲۹۳	—	۶۷۳۸	—	۸۳۹۲	۹۶۴۱۵	بروسر
۲۳۵۹۲۳	۲۱۸	—	۲۱۸	۱۳۱	—	۳۰۰	—	—	۱۹۳۳	۶۰۸۸	۲۷۰۹	—	۶۲۰۶	۲۰۵۷۷۰	شهرستان
۱۱۵۸۵۷	—	—	۳۷۱	—	—	۳۰۵	—	۲۰	۷۸	۶	۲۰۹۲	—	۱۵۶۴۶	۹۷۱۸۳	کهرج
۲۸۳۱۴۹۱	۵۳۱۹	۵۸	۱۸۰۳۳	۸۲۱۳	۹۱۲	۸۹۸۸	۳۳۲۵	۶۶۲۹	۲۱۷۸۳۳	۲۳۳۱۵۱	۲۳۱۷۳۹	۱۰۱۱۳	۱۵۱۵۶۴	۳۸۷۵۹۰۳	کل استان

مناطق: اداره کل پست استان کرمان

۳۳۳

سال: ۱۳۷۲

۲۸۰ امامزاده مسوولان معارف لول وضع آوری شده به ملاحظه خارج از کشور است استان کرمان

نام مرکز و نام امامزاده	سنگ مرمر		سنگ مرمر		سنگ مرمر		سنگ مرمر		سنگ مرمر		سنگ مرمر		جمع کل
	تعداد	قیمت	تعداد	قیمت	تعداد	قیمت	تعداد	قیمت	تعداد	قیمت	تعداد	قیمت	
کرمان	۱۳۳۴۴	۲۲۱۰۳	۲۳	۲۸۵۸	۱۶	۲۹۹۱	۱۶	۲۹۹۱	۲۳	۲۸۵۸	۲۳	۲۸۵۸	۱۳۷۲۴۴
رستمخان	۲۳۴۵۳	۲۱۰۳	۲۳	۲۸۵۸	۱۶	۲۹۹۱	۱۶	۲۹۹۱	۲۳	۲۸۵۸	۲۳	۲۸۵۸	۲۳۴۵۳
سیرجان	۹۰۲۲	۲۵۰۱	۱۳	۲۸۵۸	۱۶	۲۹۹۱	۱۶	۲۹۹۱	۲۳	۲۸۵۸	۲۳	۲۸۵۸	۹۰۲۲
بم	۱۵۰۱	۰	۷۲	۲۸۵۸	۱۶	۲۹۹۱	۱۶	۲۹۹۱	۲۳	۲۸۵۸	۲۳	۲۸۵۸	۱۵۰۱
بالت	۲۷۱۷	۰	۱	۲۸۵۸	۱۶	۲۹۹۱	۱۶	۲۹۹۱	۲۳	۲۸۵۸	۲۳	۲۸۵۸	۲۷۱۷
حیرات	۱۰۲۳	۲۱	۰	۲۸۵۸	۱۶	۲۹۹۱	۱۶	۲۹۹۱	۲۳	۲۸۵۸	۲۳	۲۸۵۸	۱۰۲۳
شهرسازک	۲۹۳۷	۹۱	۰	۲۸۵۸	۱۶	۲۹۹۱	۱۶	۲۹۹۱	۲۳	۲۸۵۸	۲۳	۲۸۵۸	۲۹۳۷
پردیس	۲۶۶۹	۰	۰	۲۸۵۸	۱۶	۲۹۹۱	۱۶	۲۹۹۱	۲۳	۲۸۵۸	۲۳	۲۸۵۸	۲۶۶۹
زرند	۲۹۹۹	۲۰	۰	۲۸۵۸	۱۶	۲۹۹۱	۱۶	۲۹۹۱	۲۳	۲۸۵۸	۲۳	۲۸۵۸	۲۹۹۹
کهنج	۲۳۸۶	۶	۰	۲۸۵۸	۱۶	۲۹۹۱	۱۶	۲۹۹۱	۲۳	۲۸۵۸	۲۳	۲۸۵۸	۲۳۸۶
جمع کل	۱۸۸۶۴	۱۷۹۱	۱۵	۲۰۵	۲	۳۸۱۰	۲	۳۸۱۰	۲۳	۲۸۵۸	۲۳	۲۸۵۸	۱۸۸۶۴

ملاحظه: اداره اول نیست استان کرمان

۳۱

سال : ۱۳۷۲

آمار تعداد مرسولات صادرات توزیع شده (رشته ارزی داخلی کشور)

۲۸۱

تعداد	امتیازات			بسته کوچک			مطبوعات			فصلنامه				نام مرکز ارزی	
	اکسپرس	بسته	سفارشی	اکسپرس	بسته	سفارشی	اکسپرس	سفارشی	عادی	اکسپرس	عادی	بسته	سفارشی		عادی
۴۴۰۲۶۶	۲۶۳۶	۷۲۶	۳۶۱۱۸	۲۱۹۳	۱۶	۱۰۲۰۷	۷۵۶	۳۷۳۵	۱۲۱۹۶۲	۱۲۰۸۳۰	۱۲۲۰۶۹	۸۹۱۶	۲۷۶۷۰۲	۱۹۴۰۵۷۸	کرمان
۳۸۲۲۰۴	—	۵۲	۳۸۳۶	۱۸۰	—	۳۳۲۳	۱۶۱۹	۲۵۹۲	۷۲۷۲۱	۵۱۸۷۳	۳۱۱۱۱۹	۱۹۲	۲۶۵۳۵	۲۷۶۱۳۹	رلسمان
۶۳۳۳۸۹	—	—	۳۷۶۰	—	—	۲۸۸	۶۱۲	—	۲۰۹۳	—	۲۰۰۰۲	۳۳۸	۵۸۳۲۲	۵۵۶۹۶۳	سیرجان
۲۷۸۳۱۳	۲۲۶۸	—	—	۱۲۰	—	۱۱۵۲	—	—	۱۳۹۲۰	۱۵۳۹۰	۲۰۶۵۰	۵۰	۲۷۷۶۶	۱۹۵۸۹۷	بم
۱۳۰۰۵۹	—	—	۸۳۵	—	—	۲۳۹	—	۲۰۰	۳۸۷۰	۸۳۳۶	۷۷۰۸	۱۵۱	۶۰۶۳	۹۱۶۳۶	بالت
۱۸۱۹۱۷	—	—	۲۵۳۲	—	۱۲۷	۶۰۲	—	—	۱۱۱۷	۱۷۸۵۸	۳۵۳۸۱	—	۱۱۶۰۵	۱۱۲۵۷۵	زاهد
۱۷۵۱۵۳	—	—	۱۰۳۶	—	—	۱۲۸۶	—	—	۲۹۶۸	۷۳۱۳	۵۵۳	—	۷۹۳۸	۱۵۳۰۳۱	جیرفت
۱۳۰۵۲۰	—	—	۵۲۳	—	—	۱۱۱	—	—	۶۱۵۵	۳۹۰	۳۳۲۹	—	۱۱۵۶۲	۹۸۳۳۹	بردسیر
۲۳۶۰۰۳	۶۲۷	—	۵۸۹	۱۹۹	—	۳۸۷	—	—	۱۹۳۲	۷۲۹۳	۱۳۳۵۰	۱۷	۸۱۲۳	۲۱۳۳۷۲	شهرسک
۱۹۵۳۵۳	—	—	۱۳۹۸	—	—	۶۱۳	—	—	۵۰۷۷	۳۷	۲۶۶۷	۸۸	۲۲۶۶۸	۱۶۳۹۰۵	کهرج
۵۰۹۲۳۳	۶۵۳۱	۷۷۸	۵۱۶۳۸	۲۶۹۱	۱۶۳	۱۹۲۰۹	۲۹۸۷	۷۵۳۷	۲۳۳۸۲۵	۲۲۹۲۲۰	۲۶۶۹۲۹	۹۷۶۳	۲۵۷۳۱۶	۳۸۰۳۶۷۶	کل استان

ملاحظه : اداره کل پست استان کرمان

سال: ۱۳۷۲

آمار تعداد مرسولات معارف توزیع شده از سید ابراهیم امینی استان کرمان

۲۸۴

کد	معلومات			بسته کوچک			معلومات			بسته بزرگ				نام مرکز اصدادی	
	معلومات	بسته	معارف	معلومات	بسته	معارف	معلومات	معارف	عادی	معلومات	بسته	معارف	عادی		
۲۱۸۶۸۱	—	—	۹۵۳	۲۴	۲۱۳۶	۵۲۸۲	۵۸	۸۰۹۰	۵۳۳۲	۱۶۱۲	۶۹۵	—	۷۷۸۲۰	۱۱۷۲۷۴	کرمان
۶۸۸۱۸	—	—	۲۳	۹۵	—	۲۰۵	۲۹۲	۳۵۳	۱۵۱۹۶	۵۰۳	۲۲۶۹	—	۳۸۱۳	۳۳۰۶۷	ولسجان
۶۰۷۸	—	۲۱	—	—	—	—	—	—	—	—	—	—	۵۹۰	۵۳۶۷	سیرجان
۲۰۱۰	۷	—	—	—	—	—	—	—	۱۲۵	۳۵۶	۱۷۹۴	۲۱	۳۰۷	۱۱۸۰	بسم
۲۹۶۸	—	—	۱	—	—	۳	—	—	۶۹۲	—	۲۶	—	۲۳۸	۳۰۰۸	بالت
۱۷۰۳	—	—	۷	—	—	—	—	—	۲۴۰	۱۰	۲	—	۹۹	۱۳۳۵	تیرلت
۲۵۳۲	—	—	۵	—	—	۷	—	—	۸۵۲	۱۲	—	—	۳۱	۲۶۳۳	شهریارک
۲۰۳۵	—	—	—	—	—	—	—	—	۱۰۱۵	—	۷۵	—	۱۵۳	۲۷۹۲	بردسیر
۲۱۷۵	—	—	—	—	—	—	—	—	۱۳۲	۲۳۸	۱۰۳۳	—	۲۳۲	۲۶۲۰	زرنک
۲۵۰۳	—	—	—	—	—	—	—	—	۸۳	—	۹۰	—	۲۱۱	۲۱۱۸	کهرج
۲۱۷۲۱	۷	۲۱	۹۹۱	۱۱۹	۲۱۳۶	۵۲۹۷	۳۵۱	۸۴۳۳	۷۳۰۷۰	۷۸۴۳	۵۹۸۳	۳۱	۳۲۶۰۳	۱۸۱۵۰۳	استان

ملاحظه: اداره کل بستان استان کرمان

سال : ۱۳۷۲

آمار تعداد مرسولات متعارف قبول جمع آوری و توزیع شده در محل (مرسولات شهری)

تعداد	امتیازات				مطلوبات				تعداد				رد مرکز و نام		
	اکتیر	بیمه	سازشی	اکتیر	بیمه	سازشی	اکتیر	سازشی	عادی	اکتیر		بیمه		سازشی	عادی
کد															
مرسولات															استان
۱۵۳۲۵۵	۱۷۲۰	—	۲۰۵۲	۶۳۳	—	۷۲۵۶	۲۰۲	۱۷۲۰	۵۰۳۰۳۳	۲۰۳۳۵	۱۳۸۸۶	۲۳۸۵	۵۵۵۳۹	۹۲۲۳۷۳	کرمان
۵۸۸۱۲	—	—	—	—	—	—	—	—	۱۸۶۶۵	۵۳۱	۶۰۵	—	۱۵۳۶	۳۷۳۷۵	رفسان
۹۸۲۲	—	—	—	—	—	—	—	—	—	—	—	—	۶۷۵	۹۱۳۷	سیرجان
۱۹۸۱۲	—	—	—	—	—	—	—	—	۱۷۹۶۳	۵	—	۳۹	۳۵۵	۱۳۵۰	سب
۱۱۳۱۰	—	—	—	—	—	—	—	—	۱۵۳۷	۹۳۳	۸۰۵	—	۱۷۷۳	۶۹۳۲	بالت
۱۱۲۳۹	—	—	—	—	—	—	—	—	۸۳۳۷	۹۸۳	۱۳۱	—	۱۳۲	۱۵۵۶	حیرت
۱۶۸۹۷	—	—	—	—	—	—	—	—	۳۸۷۲	۱۳۷۱	۱۹۵	—	۹۲	۱۲۲۶۷	نهرسک
۳۰۷۳	—	—	—	—	—	—	—	—	۹۲	—	—	—	۵۵	۳۹۲۶	بردسیر
۳۶۷۸	—	—	—	—	—	—	—	—	۱۶۶۸	۲۱۷	۳۳۳	—	۱۷۲	۱۲۳۳	زنت
۸۸۱۵	—	—	—	—	—	—	—	—	—	—	—	—	۸۸۱	۷۹۳۳	کهرج
۱۶۷۷۳۳	۱۷۲۰	—	۲۰۵۲	۶۳۳	۰	۷۲۵۶	۲۰۲	۱۷۲۰	۵۵۳۶۶	۲۳۵۱۰	۱۶۹۷۵	۲۵۳۳	۶۰۸۲۰	۱۰۰۰۳۰۳	استان

ملاحظه : اداره کل پست استان کرمان

۳

سال: ۱۳۷۲

درآمد خدمات متصرف پستی استان کرمان

۲۸۴

کد درآمد	متره	کارکن	گروه سوابقی	امانات		دفتر	کسر	کسری	انزوا	تسهیل	تسهیل	تسهیل	تسهیل	تسهیل	تسهیل
				مخارج	داخله										
۲۵۱۱۱۲۵۱۳	۲۹۳۵۵۱۸	۸۷۶۱۸۱۸	۱۳۱۳۲۰۲۰	۲۰۸۹۳۳۴۴	۷۸۲۱۱۲۰۰	۱۷۶۳۱۰۹۳	۱۷۸۲۰	۲۶۰۰۰۰	۲۳۰۰۰۰	۶۳۵۳۸۸۰۰	۷۵۳۰۶۸۹۰	کرمان			
۶۲۳۳۳۳۶۹	۱۷۵۷۱۸۶	۲۰۱۲۴۰۰	۲۰۰۰۰۰	۷۲۷۵۰۹۳	۱۰۲۱۹۹۷۰	۲۹۲۸۵۳۰	۱۸۸۰	—	۸۳۰۰۰	۱۱۶۱۳۰۰۰	۲۳۹۱۷۰۰۰	رلسمان			
۲۳۳۳۳۵۶۲	۱۶۱۹۲۰	۱۳۱۷۱۷۰	۵۹۵۰۰۰	۱۵۵۲۱۳۷	۹۱۷۳۱۳۲	۱۱۸۷۱۷۷۵	—	—	۳۳۰۰۰	۲۹۳۷۵۰۰	۱۶۶۹۰۳۰۰	سیرجان			
۳۲۰۶۳۳۹۳	۱۷۹۷۰۷۱	۱۳۵۶۴۵۰	۱۸۵۰۰۰	۱۱۶۲۸۰۵	۱۰۳۷۶۳۲۸	۷۸۲۱۳۲۹	—	۱۷۵۰۰	۲۱۵۰۰	۷۸۷۳۰۰۰	۶۶۵۰۰۰۰	بسم			
۱۹۱۶۴۳۰۸	۷۰۹۷۵۷	۲۷۲۳۵۰	۵۰۰۰۰۰	۲۱۵۳۸	۱۷۵۲۹۲۸	۸۳۸۲۰۷۵	—	—	۱۵۰۰	۳۲۲۹۳۹۰	۲۷۲۸۶۵۰	بالت			
۲۶۲۰۳۲۸۲	۳۶۳۵۶۲	۸۷۳۲۰۰	۲۵۰۰۰۰	۲۹۵۳۱۳	۳۸۵۰۶۵۵	۷۷۳۶۸۵۰	—	—	۲۰۰۰۰	۱۳۱۰۹۰۰	۱۰۵۰۳۰۰۰	زرند			
۱۳۷۲۳۲۲۸۶	۵۸۳۶۲	۲۹۸۳۷۰	۷۳۰۰۰۰	۱۸۹۷۲۰۷	۱۱۳۳۵۹۶	۱۹۸۱۵۹۹	—	—	۱۲۵۰۰	۵۹۲۶۰۰	۶۰۱۷۹۰۰	سیرت			
۸۵۶۶۷۵۶	۵۰۰۰۵۶	۱۷۸۹۰۰	۷۵۰۰۰	—	۳۹۷۸۰۰	۱۵۷۰۰۰۰	—	—	۱۰۵۰۰	۲۵۷۸۰۰۰	۲۶۰۶۵۰۰	بردسیر			
۱۶۱۹۹۵۸۸۰	۳۹۷۳۱۰	۳۳۶۱۰۰	۱۰۰۰۰۰	۱۳۵۰۰۰	۳۳۵۵۹۷۰	۲۵۳۰۰۰۰	۱۰۰	—	۱۳۰۰۰	۲۹۰۶۰۰۰	۶۳۹۱۵۰۰	بهرابک			
۱۹۸۳۳۶۵۸	۵۵۹۳۳۰	۳۷۸۸۵۰	۱۱۰۰۰۰	۳۰۱۱۸	۱۸۱۸۳۰۰	۳۱۳۰۸۶۰	—	—	۷۵۰۰	۱۹۳۹۶۰۰	۲۸۳۸۵۰۰	کوهج			
۲۸۵۲۳۸۶۱۱	۸۷۹۰۲۹۶	۱۵۷۹۶۹۵۸	۱۵۷۳۲۰۳۰	۵۳۲۷۶۱۵۷	۷۰۳۸۱۳۰۹	۶۷۶۱۳۶۲۱	۱۳۸۰۰	۲۷۲۵۰۰	۳۳۶۰۰۰	۹۳۶۱۸۸۹۰	۱۵۸۷۸۶۳۰	کل استان			

تأیید: اداره کل پست استان کرمان

۳
۵۲۰
۳۰

سال: ۱۳۷۲

۲۸۵ آمار تعداد قبول مرسلات و درآمدشکته های خدمات جدیدی استان کرمان

شماره پروانه	نام مرکز آموزشی	بست نظرسامری				خدمات موردی				بست نظرسامری				مجموع درآمد	
		بست نظرس		بست نظرس		بست نظرس		بست نظرس		بست نظرس		بست نظرس			
		درآمد	مستاد	درآمد	مستاد	درآمد	مستاد	درآمد	مستاد	درآمد	مستاد	درآمد	مستاد		
۱۳۵۶۲۷۵۷	کرمان	۳۳۶۱۸۵	۱۶۸۲۳	۷۹,۳۷۰,۴	۵۷۳۳۷	۱۶۸۸۴,۴	۶۱۳	۳۳۶۶۴۹	۷۲,۴	۳۳۶۶۹۷۱۶	۸۷۳,۵	۹۹۱,۰۰۰,۰	۱۷۸	۹۷۷۷۵۳۹,۰	۷۳۲۹
۴۰۹۹۲۰۷۳	رلسمان	۸۵۳,۰۰۰	۶۷۶	۳,۵۵۰,۰۰۰	۱۶۵	۳۸۷,۰۰۰	۲۰	۱۵,۷۵۷,۰	۳۱۲۸	۶,۵۷۲۱۲	۲۸۷۶	۲۶۶,۰۰۰	۱۲	۲۱۲۳۲۵۱,۰	۱۶۳۲
۳۳۸۳۷۱۵۳	سیرجان	—	—	—	—	۵۸۷,۰۰	۱۷	۲,۶۸۶,۱۰	۳۷۳۳	۶,۳۱۳,۶۸	۵۷۲۶	۳۱۸,۰۰۰	۱۶	۲,۵۳۲,۰۷۵	۱۶۸۶
۲۱۸۷,۲۵۳	بیم	—	—	—	—	۲۶,۰۰	۱	۲,۷۸۳,۳۷,۰	۳۳۲	۳,۰۸۱,۱۹۳	۱۳۹,۰	۴۳,۰۰۰	۸	۱,۹۹۵,۰۹۰	۱۳۹۹
۱۱۹,۰۵۵,۰	بالت	—	—	۴۳,۰۰۰,۰	۱,۰۳۶	۱,۰۰۰,۰۰۰	۳,۰	۷,۳۶۵,۰	۱,۲۷۶	۵,۳۲۱,۰	۲۷۹	—	—	۱,۵۶۱,۲,۰	۷۳۹۹
۱۶۸۱,۸۵۳	حورت	—	—	۲۹۵,۰۰	۲۹۵	—	—	۱۲۳۳۷,۰	۱,۶۸	۳,۳۱۷,۲۴	۱,۰۷۸	۲۷۲,۰۰۰	۱۵	۱,۷۸۵,۰۳۰	۱۱۳۱۱
۷۶۶,۰۷۶	شهرسنگ	—	—	۳۶۵,۰۰۰	۲۶۵	۱,۰۰۰,۰۰۰	۲	۶,۱۳۳,۱۳	۹۷۷	۱,۵۳۵,۳۳	۶۲۱	—	—	۵,۱۳۶,۵۱,۰	۲۱۴۷
۵۷۳,۱۱۳	پرفیسور	۶۵,۰۰۰	۷,۰	۱,۳۵,۰۰۰	۱,۷۳۴	۵۰,۰۰۰	۱	۱,۳۳۷,۰۰	۲۶۲	۱,۷۲۶,۲۳	۸۰۷	—	—	۲,۱۳۳,۵۷,۰	۳۵۲۶
۱۱۱,۸۵۳,۳	زوبد	۱۹۸,۰۰۰	۳۳۲	۳۳,۰۰۰,۰	۲۱۶۹	۶۸,۰۰۰	۲,۰	۲,۷۸۱,۵۰	۷۵۷	۱,۰۱۳,۳۵۳	۳۹۸	—	—	۹,۱۹۷,۳۲,۰	۸۲۵۵
۱۵۳,۵۳۳,۱	کهرج	—	—	۷۸,۰۰۰,۰	۸۳۹	—	—	۳,۲۸۳,۰	۳۷۶	۳۷,۳,۰۰	۱۱۸	۱۳۴,۰۰۰	۹	۱,۳۶۱,۸۰۰	۱۱۸۷
۳۱,۰۵۵,۳۶۲	مجموع درآمد	۵۳۸۷۸۵	—	۱۱۳,۳۷۰,۳	—	۱۱,۷۹۸,۴	—	۱۷,۰,۳۱۲	—	۵,۸۱۶,۲	—	۳۱,۰,۰۰۰	—	۲,۱۵۳,۸۳,۵	—
۶۶۲۱۲	کل استان	—	۱۶,۵۰,۱	—	۷۲,۰۰۱	—	۸۱۶	—	۲,۶۶۳	—	۲۲,۰۷۸	—	۱۸۸	—	۱۶۷۷۸۱

واحد: ریال

مکان: اداره کل بست استان کرمان

سال: ۱۳۷۲

آمار بهداشتی و درمانی مراکز بهداشتی و درمانی استان کرمان

۲۸۴

جمع درآمد	سایر خدمات بست مالی		درآمد	مصداق	سایر خدمات اقساطی آن	درآمد	مصداق	لرزش زمین ملکی و دریاچه اقساطی آن	درآمد	مصداق	نتیجه کسور دولتی و غیره از زمین	درآمد	مصداق	پرداخت حقوق		درآمد	مصداق	سواک های بست		درآمد	مصداق	نام مرکز و آدرس	
	درآمد	مصداق												درآمد	مصداق			درآمد	مصداق				
۱۳۳۰۳۰۱۷۲	۱۵۰۳۳۳۵۲	۱۶۸۰	۳۳۸۷۶۵۰۰	۱۶۱۳۷	۴۱۴۰۲۵۴۲	۳۲۱۲۷	۱۱۴۴۱	۸۷۵۸۱۶۸	۸۷۵۸	۸۷۵۸	۹۵۱۵	۱۲۸۲۳۲۰	۲۸۳۲۲۰	۲۶۸۲	۱۳۵۳۷۷۸	۹۸۹۲	۲۲۷۲۳۱۰	۲۵۹۹	۲۳۳۳۵۸۰	۲۶۸۲	۲۳۳۳۵۸۰	۲۶۸۲	کرمان
۲۰۷۰۸۰۷۸	—	—	۹۷۲۷۵۰۰	۳۸۹۱	—	۱۱۴۴۱	—	—	—	—	—	—	—	—	—	—	—	—	—	—	—	—	رفسمان
۱۲۳۱۸۵۳۰	—	—	۲۵۳۰۰۰	۱۰	—	۸۷۵۸	—	—	—	—	—	—	—	—	—	—	—	—	—	—	—	—	سیرجان
۹۹۰۰۷۱۳	—	—	—	—	—	۹۵۱۵	—	—	—	—	—	—	—	—	—	—	—	—	—	—	—	—	بسم
۷۳۱۷۹۱۱	—	—	—	—	—	۱۲۹۴۵	—	—	—	—	—	—	—	—	—	—	—	—	—	—	—	—	بالت
۱۳۹۳۳۸۰۳	—	—	۲۵۳۲۰۰۰	۱۰۰۹	—	۱۳۱۸۶	—	—	—	—	—	—	—	—	—	—	—	—	—	—	—	—	رزند
۶۳۸۵۳۲۲	—	—	—	—	—	۵۷۲۷۰۶۲	—	—	—	—	—	—	—	—	—	—	—	—	—	—	—	—	جهرات
۳۳۴۲۵۰۰	—	—	۵۰۰۰۰۰۰	۲۰۰	—	۲۰۲۸۵۵۰	—	—	—	—	—	—	—	—	—	—	—	—	—	—	—	—	بردسیر
۲۸۱۳۳۴۶۶	—	—	۱۹۷۵۵۵۰۰	۷۹۰۲	—	۷۱۶۶۵۲۶	—	—	—	—	—	—	—	—	—	—	—	—	—	—	—	—	شهرناک
۲۹۹۵۳۶۵	—	—	—	—	—	۲۳۳۸۳۱۵	—	—	—	—	—	—	—	—	—	—	—	—	—	—	—	—	کهنج
۲۱۹۴۱۸۰۶۰	۱۵۰۳۳۳۵۲	—	۷۵۳۰۶۸۰۰	—	—	۱۰۳۰۱۱۳۵۰	—	—	—	—	—	—	—	—	—	—	—	—	—	—	—	—	جمع درآمد
۱۶۸۱۶۵	—	۱۶۸۰	—	۲۹۱۵۹	—	۱۱۰۱۶۳	—	—	—	—	—	—	—	—	—	—	—	—	—	—	—	—	کل استان

واحد: ریال

ملاحظه: اداره کل بست استان کرمان

سال: ۱۳۷۲

۲۸۷ آمار تعداد و قبول و درآمد توزیع قروض مختلف استان

جمع درآمد	قروض شهر داری		قروض گسار		قروض برق و قزاق کتور		قروض آب و قزاق کتور		قروض تلفن		بلاگرام		بسی نامه استان	مركز و روستاهای
	درآمد	تعداد	درآمد	تعداد	درآمد	تعداد	درآمد	تعداد	درآمد	تعداد	درآمد	تعداد		
۲۵۲۸۴۶۳۷	—	—	—	—	۲۲۳۴۰۰	۲۹۸	۱۵۷۹۵۰	۱۰۵۰	۱۶۷۷۲۰۶۶	۱۸۷۱۹۸	۸۳۰۹۲۳۱	۸۳۰۹۹	کرمان	
۲۰۱۳۷۵۰	—	—	—	—	—	—	—	—	۳۲۳۲۹۰۰	۳۲۳۳۳	۷۸۱۸۵۰	۷۸۱۶	رفسمان	
۳۳۲۹۴۲۵	—	—	—	—	—	—	—	—	۳۲۸۷۸۰۰	۳۲۸۲۸	۱۰۶۶۴۲۵	۱۰۶۶۴	سیرجان	
۲۳۸۰۹۲۵	—	—	—	—	—	—	—	—	۱۸۲۲۱۲۵	۱۸۲۲۲	۶۵۸۸۰۰	۶۵۸۳	سب	
۱۰۳۰۸۲۵	—	—	—	—	—	—	—	—	۷۳۳۱۰۰	۷۳۳۱	۳۰۷۷۲۵	۳۰۷۹	بالت	
۲۰۱۳۸۰۰	—	—	—	—	۲۰۳۵۰۰	۳۵۷	۱۰۳۵۰	۱۰۳	۲۰۸۷۷۰۰	۲۰۸۲۷	۷۱۶۳۵۰	۷۱۶۰	زرنک	
۹۱۳۳۵۰	—	—	—	—	۸۰۰۰۰	۵	۵۶۰۰۰	۵۶	۶۲۵۳۰۰	۶۲۵۳	۲۷۵۳۵۰	۲۷۵۶	حیرت	
۱۶۰۹۹۰۰	—	—	—	—	۲۰۰۰۰۰	۲۰۰	—	—	۱۳۰۱۱۲۵	۱۳۰۱۲	۱۶۸۷۷۵	۱۶۸۶	بروسر	
۲۳۸۶۸۲۵	—	—	—	—	—	—	—	—	۲۱۶۲۸۷۵	۲۱۶۵۰	۳۲۱۹۵۰	۳۲۲۱	شهرسارک	
۶۹۳۲۷۵	—	—	—	—	—	—	—	—	۲۳۶۸۰۰	۲۳۶۸	۲۵۷۲۷۵	۲۵۷۲	کهرج	
۲۵۸۸۹۷۱۲	—	—	—	—	۵۱۵۰۰۰	—	۱۷۳۹۰۰۰	—	۳۱۰۵۵۷۱	—	۱۳۰۶۳۱۲	—	جمع درآمد	
۲۷۰۹۳۱	—	—	—	—	—	۱۰۶۰	—	۱۲۰۹	—	۳۳۸۰۷۳	—	۱۳۰۶۳۹	—	کل استان

واحد: ریال

منطقه: اداره کل بیت استان کرمان

۵
۴
۳

سال : ۱۳۷۲

آمار تعداد قبول و رد آموختگان توسط مختلف استان کرمان

۲۸۸

جمع درآمده	سایر خدمات جدید		درآمده	تعداد	درآمده	تعداد	درآمده	تعداد	درآمده	تعداد	درآمده	تعداد	درآمده	تعداد	درآمده	تعداد	درآمده	تعداد	نام مرکز و آدرس
	درآمده	تعداد																	
۱۹۰۷۹۸۵۰۵	۱۸۵۵۷۲۹۰۵	۲۳۵۲۸	—	—	—	—	—	—	—	—	—	—	—	—	—	—	—	—	کرمان
۳۰۹۶۹۸۹۳	۲۸۳۶۸۷۹۳	۱۶۵۹	—	—	—	—	—	—	—	—	—	—	—	—	—	—	—	—	رفسحان
۷۰۳۰۳۷۵	۵۳۷۳۹۰۰	۱۹۷۵	—	—	—	—	—	—	—	—	—	—	—	—	—	—	—	—	سیرجان
۸۱۶۶۳۳۵	۷۳۱۸۱۹۰	۶۷۵۲	—	—	—	—	—	—	—	—	—	—	—	—	—	—	—	—	بم
۴۶۴۲۴۰۰	۷۵۱۸۲۵۰	۱۳۲۵	—	—	—	—	—	—	—	—	—	—	—	—	—	—	—	—	بالت
۷۴۱۳۷۷۵	۶۲۲۰۹۳۰	۱۳۵۰	—	—	—	—	—	—	—	—	—	—	—	—	—	—	—	—	زوبند
۳۳۳۷۲۰۰	۲۵۷۷۶۰۰	۶۵۶	—	—	—	—	—	—	—	—	—	—	—	—	—	—	—	—	صورت
۱۶۵۰۸۷۰	۱۱۰۷۳۷۰	۸۰۲	—	—	—	—	—	—	—	—	—	—	—	—	—	—	—	—	برادستر
۵۳۶۵۲۵۰	۴۳۶۳۱۴۰	۲۲۰۶	—	—	—	—	—	—	—	—	—	—	—	—	—	—	—	—	شهر باک
۴۳۱۳۹۰۰	۲۲۷۱۶۰۰	۱۱۰۸	—	—	—	—	—	—	—	—	—	—	—	—	—	—	—	—	کهرج
۲۶۲۷۷۸۳۹۳	۲۶۵۷۸۵۷۸	—	—	—	—	—	—	—	—	—	—	—	—	—	—	—	—	—	جمع درآمده
۱۳۰۰۵۷	—	۵۰۶۸۳	—	—	—	—	—	—	—	—	—	—	—	—	—	—	—	—	کل استان

واحد : ریال

محل : اداره کل پست استان کرمان

۲۴۷

روستای مریودان و دهستانهای همگانی استان کرمان در پایان سال : ۱۳۷۲

۲۸۹

نام شهر	دهستانهای همگانی شهری		جمع	دهستانهای همگانی راه دور		جمع	استماری	جمع	استماری	جمع	نام شهر
	سکهای	مشمول سگار		سکهای	مشمول سگار						
کرمان	۱۷۰	۲۱	۱۹۳	۲	۲۷	۱۹۵	۲	۲۵	۲	۲۷	کرمان
ولسجان	۲۲	۳	۲۵	—	—	۲۵	—	۲۵	—	—	ولسجان
سربیشه	۱۳	۲	۱۶	—	—	۱۶	—	۱۶	—	—	سربیشه
اسم	۲۱	۲	۲۳	—	—	۲۳	—	۲۳	—	—	اسم
پالت	۸	۲	۱۱	—	—	۱۱	—	۱۱	—	—	پالت
بودسیر	۶	۲	۸	—	—	۸	—	۸	—	—	بودسیر
سرحان	۱۲	۹	۲۱	—	—	۲۱	—	۲۱	—	—	سرحان
کلان	۹	۱	۱۰	—	—	۱۰	—	۱۰	—	—	کلان
مغان	۷	۳	۱۰	—	—	۱۰	—	۱۰	—	—	مغان
داد	۱۱	۲	۱۳	—	—	۱۳	—	۱۳	—	—	داد
رزنه	۶	۳	۹	—	—	۹	—	۹	—	—	رزنه
کهرج	۳	۲	۵	—	—	۵	—	۵	—	—	کهرج
شهرنایک	۹	۲	۱۲	—	—	۱۲	—	۱۲	—	—	شهرنایک
پروان	۳	—	۳	—	—	۳	—	۳	—	—	پروان
جهاد	۱	—	۱	—	—	۱	—	۱	—	—	جهاد
کوهسان	۲	—	۲	—	—	۲	—	۲	—	—	کوهسان
انار	۲	—	۲	—	—	۲	—	۲	—	—	انار
حیرت	۵	۳	۸	—	—	۸	—	۸	—	—	حیرت
دائر	۲	—	۲	—	—	۲	—	۲	—	—	دائر
داین	۵	—	۵	—	—	۵	—	۵	—	—	داین
جمع	۳۲۰	۵۹	۳۸۱	۲	۶۷	۳۸۱	۲	۳۷۹	۷	۷۲	جمع

تأسیس : اداره کل سمارت استان کرمان

تلگرامهای مخابره شده به داخل و خارج کشور به تفکیک مراکز سال : ۱۳۷۲

۴۹۰

خارج کشور		داخل کشور		مراکز
تعداد کلمات	تعداد تلگرام لاتین	تعداد کلمات	تعداد تلگرام	
لا تین و تلکس	وتلکس خارج از کشور	صادره و وارده	صادره و وارده	
۱۷۷۲۰۰	۱۴۸۵	۱۳۸۵۷۲۱۵	۳۵۷۶۴۴	استان کرمان
۹۳۸۰۷	۷۸۴	۷۳۲۸۸۴۰	۱۸۳۲۲۱	صادره
۸۳۳۹۳	۷۰۱	۶۵۲۸۳۷۵	۱۷۴۴۲۳	وارده

۴۹۰

ماخذ : اداره کل مخابرات استان کرمان

نام مرکز	پیش شماره	نوع سیستم	تعداد مشغول	تعداد شماره های مشغول به کار				تعداد سرویس	تعداد نقاط دارای ارتباط
				مکونی	تجاری	دولتی	جمع		
احتیاج آباد	—	عصر	۵۱۲	۷۰	۱	۱۵	۸۶	۲	
اسماعیل آباد	۳۳۳۳۳	EMD	۱۲۰۰	۸۸۹	۳	۱۰	۹۰۲	۲	
ارزویه	۳۳۹۲	عصر	۵۱۲	۱۹۸	۲	۱۷	۲۱۷	۲	
انار	۳۳۸۵	EMD	۱۰۰۰	۷۶۰	۶۰	۸۶	۹۰۶	۱۰	
اندوهجرد	—	عصر	۲۵۶	—	—	—	—	—	
باغین	۳۳۷۸	عصر	۵۱۲	۲۰۲	۷	۲۶	۲۳۵	۲	
بالت	۳۳۲۸	EMD	۲۰۰۰	۱۵۹۰	۱۰۱	۲۲۰	۱۹۳۱	۱۷	
بودسیر	۳۳۷۲	EMD	۲۰۰۰	۱۳۶۶	۱۸۶	۲۱۵	۱۸۶۷	۱۵	
بروات	۳۳۷۵	EMD	۱۰۰۰	۸۱۲	۳۲	۶۳	۹۰۹	۹	
بزنجان	۳۳۹۸	عصر	۲۵۶	۱۸۹	۷	۱۵	۲۱۱	۲	
بلورد	—	PABX	۱۰۰	۶۰	۶	۱۵	۸۱	۲	
بیم	۳۳۲۷	EMD	۷۵۰۰	۲۰۸۸	۳۹۲	۲۳۲	۲۹۲۲	۲۸	
بهشت وحدت	—	عصر	۵۱۲	—	—	—	—	—	
باربز	—	عصر	۵۱۲	۲۰۲	۸	۲۶	۲۳۸	۲	
جوبار	۳۳۹۲	عصر	۵۱۲	۲۲۱	۷	۳۲	۲۶۰	۲	
جور	—	BABX	۲۰	۲۰	—	۸	۳۸	۱	
جیرفت	۳۳۳۹	EMD	۵۰۰۰	۳۶۷۹	۸۱۲	۵۰۵	۳۹۹۶	۲۳	
چنرود	۳۳۷۷	عصر	۵۱۲	۱۸۸	۱۳	۱۲	۲۱۳	۳	
خانوک	۳۳۹۱	عصر	۲۵۶	۱۹۹	۱۵	۱۱	۲۲۵	۲	
سید اهدکمه آباد	—	EMD	۸۰۰	۵۶۲	۱۳	۲۲	۶۰۰	۶	
داوران	—	PABX	۲۰	۲۰	۱	۲	۲۳	۱	
رابر	۳۳۷۶	EMD	۱۰۰۰	۷۹۹	۵۳	۷۹	۹۳۱	۷	
راور	۳۳۸۲	EMD	۳۰۰۰	۱۳۷۹	۱۲۰	۱۵۰	۱۶۲۹	۱۳	
جمع			۲۹۰۳۲	۱۷۸۱۷	۱۸۲۳	۱۹۹۳	۲۱۶۵۳	۱۵۲	

مأخذ : اداره کل مخابرات استان کرمان

تعداد نقاط	تعداد سرویس	تعداد شماره های مشغول به کار				تعداد مصرف	نوع سیستم	پیش شماره	نام مرکز
		اداری	جمع	دولتی	تجاری				
—	۷	۸۹۰	۱۷	۲۳	۸۵۰	۱۰۰۰	EMD	۰۲۲۸۳	راین
۹۷	۲۵	۶۹۲۲	۵۲۵	۲۵۶	۶۱۴۲	۷۰۰۰	EMD	۰۲۲۳۱	رلسنجان
—	۳	۴۸	۱۲	۲۶	۳۰	۱۰۰	FABX	—	رودبار
۳۶	۱۸	۲۸۲۲	۲۶۰	۲۵۸	۲۲۱۶	۲۰۰۰	EMD	۰۲۲۲۳	زرنند
—	۳	۲۹۵	۳۲	۳۰	۲۳۲	۵۱۲	عصر	۰۲۲۲۹	زنگی آباد
—	—	—	—	—	—	۵۱۲	عصر	—	زیدآباد
—	۲	۸۱	۲۲	۷	۵۲	۲۵۶	عصر	—	ساردویه
—	۱۹	۱۸۶۲	۱۸۵۹	۳	—	۲۰۰۰	EMD	۰۲۲۲۲	سرجشمه
۲۳	۶۰	۱۱۲۲۲	۵۹۵	۱۲۳۰	۹۶۱۹	۱۳۰۰۰	EMD	۰۲۲۵۲	سیرجان
—	۵	۶۱۰	۱۲	۱۰	۵۸۸	۸۰۰	EMD	۰۲۲۳۲	سه قریه
—	۶	۲۷۵	۱۱۲	۲۹	۲۳۹	۲۰۰	XP...	۰۲۲۸۹	شهداد
۱۶	۲۱	۲۳۱۲	۲۳۹	۲۵۵	۱۸۱۸	۳۰۰۰	EMD	۰۲۲۸۸	شهرنابک
—	۵	۶۰۰	۱۶	۱۰	۵۷۲	۶۰۰	EMD	۰۲۲۳۳	عجل آباد
—	۲	۹۰۰	۲۰	۱۵	۸۲۵	۱۰۰۰	EMD	۰۲۲۸۶	عبرآباد
—	۶	۶۰۷	۲۳	۲۵	۵۵۹	۸۰۰	EMD	۰۲۲۳۲	فردوسه
—	۲	۸۷	۲۳	۵	۵۹	۱۰۰	BABX	—	فهرج
—	۱	۳۱	۵	۱	۲۵	۲۰	BABX	—	قسم آبادیسم
—	۲	۹۳۱	۳۰	۲۰	۸۸۱	۱۲۰۰	EMD	۰۲۲۲۲	قسم آباد رلسنجان
—	۳	۱۲۸	۱۵	۱۰	۱۰۳	۲۵۶	عصر	—	قنیه گچ
—	۳	۲۰۰	۵	۱۰	۲۸۵	۲۰۰	EMD	۰۲۲۲۲	کونورخان
۵۲	۱۰۷	۲۲۰۹۲	۲۳۵۰	۲۴۰۰	۱۹۲۲۲	۳۰۰۰۰	دیجیتال	۰۲۲۱	کرمان ولی عصریج
—	۱۵	۱۳۵۱۰	۵۲۰	۵۹۵	۱۲۳۷۵	۲۰۰۰۰	EMD	۰۲۲۱	کرمان صید الشهداء
—	۳	۶۸۲	۲۲	۱۵	۶۳۵	۸۰۰	EMD	۰۲۲۳۳	کشکویه
۲۲۶	۲۲۰	۷۰۸۸۳	۶۸۵۶	۵۲۲۶	۵۹۸۰۰	۸۷۷۷۶			جمع

محل: اداره کل مخابرات استان کرمان

سال : ۱۳۷۲

منحصرات مراکز تلفن و شماره تلفنهای مشمول به کار و نقاط دارای ارتباط تلفنی استان کرمان

۲۹۱

تعداد نقاط دارای ارتباط	تعداد سرویس اداری	تعداد شماره های مشمول به کار				تعداد مصرفه	نوع سیستم	پیش شماره	نام مرکز
		جمع	دولتی	تجاری	مسکونی				
—	۹	۹۶۳	۹۲	۶۷	۸۰۳	۱۰۰۰۰	EMD	۰۳۳۷۴	کوه بنان
۱۷	۲۰	۱۷۱۳	۲۳۰	۲۱۹	۱۲۶۵	۲۰۰۰۰	EMD	۰۳۳۷۳	کهرج
—	۲	۳۲۰	۷	۳	۳۱۰	۵۰۰	کارین	—	کاسم آباد
—	۱۸	۱۳۹۳	۹۷	۵۲	۱۳۴۳	۲۰۰۰۰	EMD	۰۳۳۸۴	کلایف
—	۲	۶۹۰	۱۵	۱۳	۶۶۲	۸۰۰	EMD	۰۳۳۲۶	لاهیجان
—	۱۲	۱۶۹۳	۱۳۰	۹۰	۱۳۷۳	۲۰۰۰۰	EMD	۰۳۳۷۹	ماهان
—	۲	۸۱	۵	۲	۷۲	۱۰۰۰	PABX	—	مهندانه بزرگان
—	۲	۷۵	۱۱	۲	۶۰	۱۰۰۰	PABX	—	مهندانه مسکون
—	۲	۹۰	۲۰	۱۰	۶۰	۱۰۰۰	PABX	—	میرجان
—	۲	۸۱	۱۰	۲	۶۷	۵۱۲	عصر	—	نگار
—	۳	۸۸۵	۲۸	۱۵	۸۴۲	۱۰۰۰۰	EMD	۰۳۳۲۵	هرمز آباد
—	۲	۱۵۳	۱۵	۸	۱۳۱	۲۵۶	عصر	—	دهج
—	۲	۱۹۶	۱۳	۱۱	۱۷۲	۲۵۶	عصر	—	اسلام اندرون
۱۷	۸۲	۸۵۳۵	۶۷۳	۵۰۰	۷۳۶۲	۱۰۶۲۳			جمع
۳۳۷	۵۵۳	۱۰۱۰۷۱	۹۵۲۲	۷۵۶۹	۸۳۹۸۰	۱۲۷۲۳۲			جمع کل استان

مانند : اداره کل مختبرات استان کرمان

شماره	شرح	اول خطوط - کیلومتر
	از ایستگاه راه آهن کرمان نازرند	۷۹ کیلومتر
	از ایستگاه زرنده تا گل زرد	۳۴ کیلومتر
	از ایستگاه گل زرد تا سیریز	۳۹ کیلومتر
	از ایستگاه سیریز تا مورد	۱۹ کیلومتر
	از ایستگاه کرمان تا باغین	۲۴ کیلومتر
	از ایستگاه بافق تا جنت آباد	۴۹ کیلومتر
	از ایستگاه جنت آباد تا احمد آباد	۸۳ کیلومتر
	از ایستگاه احمد آباد تا خاتون آباد	۷۳ کیلومتر
	از ایستگاه خاتون آباد تا سیرجان	۴۷ کیلومتر

مأخذ : ناحیه راه آهن هرمزگان

- ضمناً ردیف ۱۵ و ۱۶ جزء خطوط فرعی میباشند و ایستگاهها شامل ۱۸ ایستگاه (کرمان-پورمند-سلطانی-زرنده-جلال آباد-گل زرد-سیریز-مورد-جنت آباد-شام آباد-احمد آباد-ملک آباد-خاتون آباد-چوران-سیرجان-گل گهر-معدن گل گهر و کوهه)

سریع السیر درجه ۲	سریع السیر درجه ۱	جمع نفر	سال ۷۲
۸۲۹۹	۶۲۱۹	۱۴۵۱۸	کرمان
۶۳۱۴	۷۶۳۸	۱۳۹۵۲	صیرجان
۲۳۶۲	۱۹۳۶	۴۲۹۸	احمدآباد
۱۳۴۵۸	۲۵۴۳	۱۹۰۰۱	زرنند
۲۷۱۳	—	۲۷۱۳	سیریز
		۵۶۴۹۲	جمع کل نفر

مأخذ : ناحیه راه آهن هرمزگان

سال : ۱۳۷۲

تعداد اتوبوس و مسافرتین اتوبوسرانی کرمان و حومه بر حسب ماه

۲۹۴

۱۳۷۲		۱۳۷۱		ماه
مسافر	اتوبوس در ماه	مسافر	اتوبوس در ماه	
۲۲۵۳۴۲۰	۳۲۱۰	۲۲۱۱۲۹۳۵	۳۱۵۰	فروردین
۲۷۶۲۱۰۰	۳۳۱۰	۲۵۵۲۰۷۵	۳۱۵۰	اردیبهشت
۲۸۲۱۱۱۰	۳۳۷۰	۲۵۳۷۱۰۲	۳۱۲۰	خرداد
۲۸۰۹۸۳۰	۳۳۱۰	۲۵۹۶۳۱۲	۳۱۵۰	تیر
۲۸۲۳۴۸۰	۳۳۱۰	۲۶۰۷۴۷۲	۳۱۵۰	مرداد
۲۹۷۰۱۱۰	۳۳۱۰	۲۷۴۲۷۵	۳۱۵۰	شهریور
۳۰۳۹۴۵۰	۳۳۵۰	۲۷۷۵۷۵۰	۳۱۵۰	مهر
۳۱۲۹۱۵۰	۳۳۵۰	۲۷۷۴۶۷۰	۳۰۶۰	آبان
۳۱۲۸۰۰۰	۳۳۰۰	۲۷۰۹۷۵۰	۲۷۰۰	آذر
۲۸۸۰۰۰۰	۳۲۰۰	۲۸۲۳۳۶۰	۲۶۰۰	دی
۲۸۳۵۰۰۰	۳۱۵۰	۲۹۵۵۷۵۰	۲۸۵۰	بهمن
۳۲۰۰۰۰۰	۳۲۰۰	۲۹۷۶۱۲۵	۲۸۵۰	اسفند
۳۳۶۵۱۶۶۰	۴۰۱۷۰	۳۲۲۶۵۵۷۶	۳۶۰۸۰	جمع کل استان

مأخذ : سازمان اتوبوسرانی کرمان و حومه

تعداد کارکنان سازمان اتوبوسرانی کرمان و حومه سال ۱۳۷۲

۲۹۵

سال	۱۳۷۲	۱۳۷۱
بازرسان خط	۲۰	۱۵
کارکنان خدمات اداری	۱۲	۱۰
تعمیرکار	۵۱	۴۵
نگهبان توقفگاه	۲	۲
بلیط فروش	۷۰	۵۲
راننده	۱۷۵	۱۴۲
کمک راننده	—	—
جمع	۳۳۰	۲۶۶

مأخذ : سازمان اتوبوسرانی کرمان و حومه

سال : ۱۳۷۲

۲۹۶ هزینه و درآمدها سازمان اتوبوسرانی کرمان و حومه

درآمد		هزینه					سال	
از محل کمیته‌ای	از محل فروش	جمع	تعمیرات و سورت	قطعات و لوازم	اداری و علی الحساب	برسلی	جمع	
بلاعروض دولت	بیط و سایر درآمدها							
۷۸۲۷۱۲	۱۳۵۸۹۹۰	۲۱۴۱۷۰۲	۲۰۸۴۵۳	۵۲۹۹۶۱	۳۹۱۸۹۰	۱۰۳۱۳۹۸	۲۱۶۱۷۰۲	۱۳۷۲

واحد : هزارریال

ماخذ : سازمان اتوبوسرانی کرمان و حومه

ورود و خروج حمل بار از فرودگاه کرمان ۲۹۷

۱۳۷۰		۱۳۷۱		۱۳۷۲		شرح
ورودی	خروجی	ورودی	خروجی	ورودی	خروجی	
۱۳۲۷۹۲	۱۲۲۲۸۲	۱۳۱۲۰۲	۱۲۸۹۸۵	۱۹۴۳۳۲	۱۸۸۵۱۸	مسافر
۱۰۰۵۳۳	۴۷۰۲۳۹	۱۱۸۳۰۱	۳۳۹۰۳۹	۳۳۳۲۴۰	۶۹۸۵۶۱	بار

واحد : تعداد مسافر، نفر (وزن بار، کیلوگرم) ماحل : اداره کل فرودگاههای استان کرمان

توضیح : اختلاف بین ارقام مندرج برای سالیهای ۷۱-۷۰ در جدول فوق با ارقام مشابه در آمارنامه سالیهای قبل ناشی از ملاحظه میباشد.

سال : ۱۳۷۲

ورود و خروج مسافر و حمل بار در پروازهای داخلی از فرودگاه کرمان

۲۹۸

وزن بار	تعداد مسافر	تعداد مسافر و حمل بار		تعداد پرواز	مکان
		ورودی	خروجی		
۱۵۹۶۸	۳۲۴۶۷	۱۲۲۵۵	۱۲۲۵۵	۷۲	فرودين
۱۶۹۶۹	۳۷۱۱۰	۱۱۲۹۵	۱۱۲۹۵	۱۰۱	اردبيل
۱۴۰۲۸	۲۴۳۷۸	۱۳۷۹۶	۱۳۷۹۶	۱۰۹	خرداد
۲۲۲۹۸	۳۱۸۴۹	۱۵۴۴۴	۱۵۴۴۴	۱۴۵	تير
۲۴۹۸۸	۲۹۴۴۴	۱۴۳۸۷	۱۴۳۸۷	۱۶۶	مرداد
۲۲۷۷۴	۲۵۰۳۲	۱۳۶۶۹	۱۳۶۶۹	۱۸۳	شهرپور
۳۵۵۵۴	۴۲۲۹۲	۱۳۲۱۰	۱۳۲۱۰	۱۷۲	مهر
۲۷۱۴۲	۴۰۰۶۷	۱۷۵۶۴	۱۷۵۶۴	۱۹۳	آبان
۲۷۴۰۳	۴۶۹۲۷	۲۳۹۶۴	۲۳۹۶۴	۲۱۱	آذر
۲۶۳۲۷	۴۱۷۱۴	۱۸۰۰۵	۱۸۰۰۵	۱۹۶	دي
۲۶۴۴۶	۴۷۴۸۸	۱۸۸۳۵	۱۸۸۳۵	۱۹۴	بهمن
۳۱۱۰۱	۵۱۶۱۳	۱۶۹۲۹	۱۶۹۲۹	۱۹۱	اسفند

واحد : (تعداد مسافر، نفر) و (بار، کیلوگرم)

منبع : اداره کل فرودگاههای استان کرمان

نوع ناکسیدی	تعداد دستگاه	توضیحات
ناکسیدهای نارنجی رنگ	۱۲۰۰	—
ناکسیدهای زرد رنگ فرودگاه	۳۰	—
ناکسیدهای راه آهن	—	—

ناکسیدهای فعال استان ۷۰٪ - نیمه فعال ۳۰٪ - غیر فعال ۰٪ را تشکیل می‌دهند.

ماخذ : اتحادیه تاکسیرانی

سال : ۱۳۷۲

• • • تعداد پرسنل شاغل در واحدهای مختلف اداره راه و ترابری استان کرمان

سال	تعداد ادارات سازمانی			تعداد پرسنل									
	اداره راه و ترابری	اداره راه	اداره راه و ترابری	رئیس	معاونین	کارشناسان	مدیران	کارشناسان و کمک کارشناسان	مشتی	دفتری	امور فنی	راننده	سنگین
۱۳۷۱	۴	۹	۴	۱۴۰	۱۷	۱۲۵	۲	۱۷	۱۹	۱۵۳	۲۷۵	۲۷۵	۱۵۸
۱۳۷۲	۱۳	۱	۳	۱۵۰	۱۹	۷۱	۳	۱۹	۱۹	۲۷۹	۱۴۱	۲۲۹	۲۲۹

مآخذ : اداره کل راه و ترابری استان کرمان.

سال : ۱۳۷۴

۳۰۱ وضعیت عملکرد اداره راه و ترابری استان کرمان

سال	طول راههای مورد سرمایه گذاری (کیلومتر)				طول پروژه های در دست اقدام (کیلومتر)				طول راههای سوزده استهلاکی (کیلومتر)					
	اصلی	بیل سازی	اصولی	شمار راههای مورد سرمایه گذاری	اصلی	روستایی	فرعی	شمار پروژه های در دست اقدام	اصلی	روستایی	فرعی	شمار پروژه های سوزده استهلاکی	اصلی	فرعی
۱۳۷۱	—	—	—	۱۰	—	—	۳۶۶	—	—	—	۱۲۹۷	۲۱۸۰	۲۶	۱۳۷۱
۱۳۷۲	—	—	—	۱۳۹	—	۳۶۶	—	۳۴۱	۱۶۳۸	۲۰۴۶	۲۶	۱۳۷۲		

مابعد : اداره کل راه و ترابری استان کرمان

سال : ۱۳۷۳

۳۰۲ وضعیت عملکرد اداره راه و ترابری استان کرمان

سال	طول راههای مورد سرمایه گذاری (کیلومتر)				وضعیت اعتبارات عمرانی اصلی (میلیارد ریال)				وضعیت اعتبارات عمرانی (میلیارد ریال)			
	اصلی	بیل سازی	اصولی	شمار راههای مورد سرمایه گذاری	اصلی	روستایی	فرعی	شمار پروژه های در دست اقدام	اصلی	روستایی	فرعی	شمار پروژه های در دست اقدام
۱۳۷۱	—	—	—	۱۰	—	—	۳۳۱۲۰۵۱	—	—	—	۱۰	—
۱۳۷۲	—	—	—	۱۳۵	۷۹۷	۱۰۰۶۸۳۷۰	۱۰۳۹۵۰۰۰	۱۲۳۸۸۰۰۰	—	—	۷۹	—

مابعد : اداره کل راه و ترابری استان کرمان

میزان قیر مصرفی به تفکیک نوع در سال : ۱۳۷۲

۳۰۳

میزان قیر مصرفی		آسفالت سرد		سال
آسفالت گرم	M/C	S/O		
—	۴۰۰۰۰۰۰۰	۵۰۰۰۰۰۰۰	۱۳۷۱	
—	۲۲۵۹۶۵۰	۲۸۷۲۶۸۰	۱۳۷۲	

واحد : کیلوگرم

مانند : اداره کل راه و ترابری استان کرمان.

میزان سیمان مصرفی به تفکیک نوع در سال : ۱۳۷۲

۳۰۴

میزان سیمان مصرفی			سال
دشیب ۵	دشیب ۲	دشیب یک معمولی	
۱۰۰۰۰۰۰۰	۴۶۱۰۰۰۰۰	۰	۱۳۷۱
۱۰۴۷۶۴۰	۲۱۹۰۰۹۲۰	۱۱۸۰۰۰۹۰	۱۳۷۲

واحد : کیلوگرم

مانند : اداره کل راه و ترابری استان کرمان.

سال : ۱۳۷۲

فعالیت‌های انجام شده توسط جهادسازندگی استان کرمان

۳۰۵

حجم کل	تمام شده	واحد کار	تعداد پروژه		نام پروژه
			تمام شده	نیمه تمام	
۵۵	۲۲۱	کیلومتر	۶	۶۲	احداث و تکمیل راههای روستایی
—	۵۱۵۰	کیلومتر	—	سطح استان	نگهداری راههای روستایی
—	۱۵۰	کیلومتر	—	سطح استان	مطالعه راههای روستایی
—	۱۰۰	کیلومتر	—	۱۰	بهسازی و روکش آسفالت

ماخذ : جهادسازندگی استان کرمان

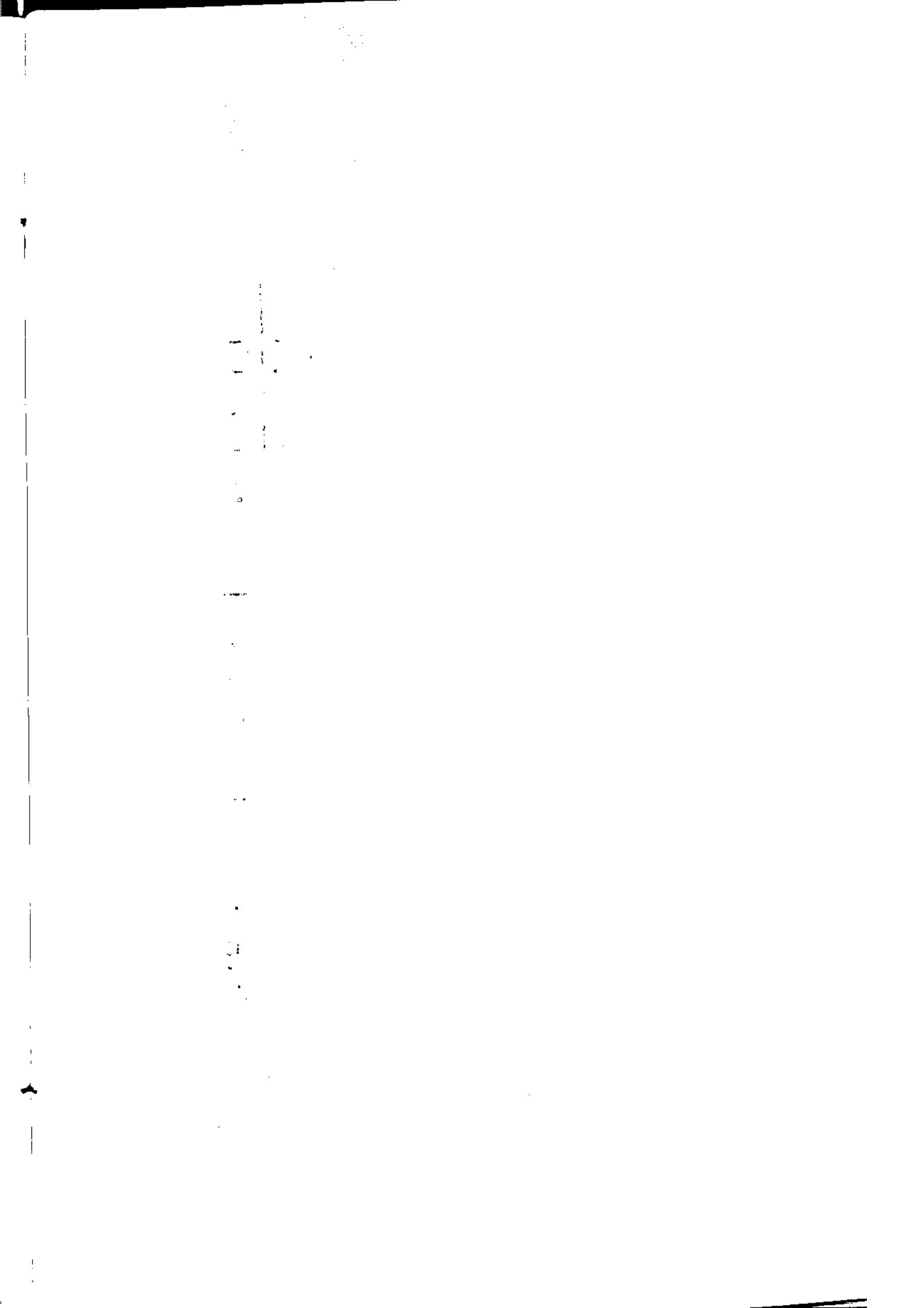

فصل چہارم و دہم

ساحمان و کن

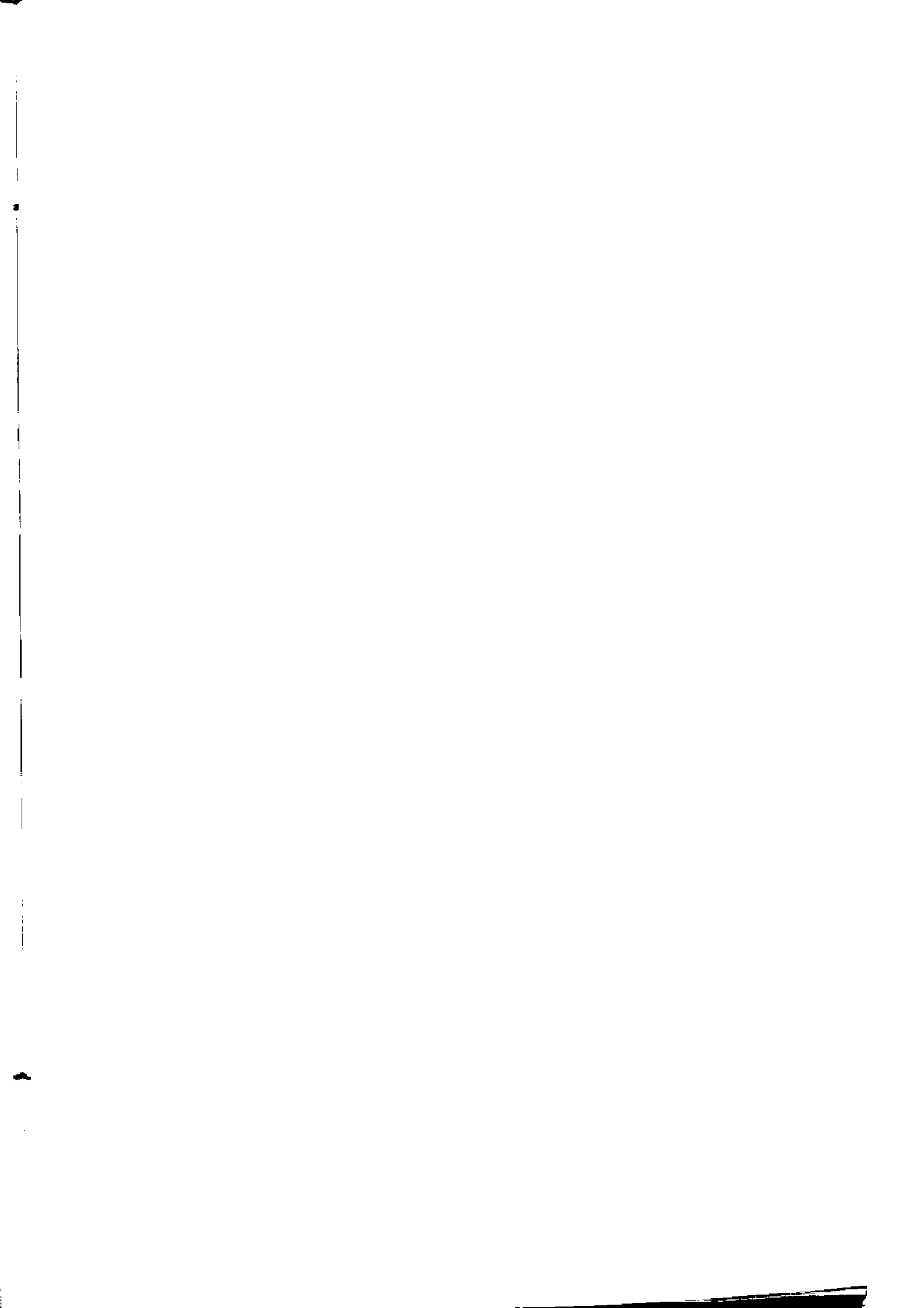

عنوان طرح	تعداد پروژه	هزینه طرح (هزار ریال)
فعالیت‌های آماده سازی	۳۷	۶۲۴۳۱۳۲
فعالیت‌های عمرانی ملی و استانی	۷۱	۲۵۴۸۳۰۹۰۵۰

مأخذ : اداره کل مسکن و شهرسازی استان کرمان

۳۰۷ فعالیتهای خانه سازی بوسیله بخش خصوصی به تفکیک شهرستان سال : ۱۳۷۲

محل اجرای طرح	تعداد پروژه	تعداد دستگاه	متراژ (مترمربع)	پیشرفت فیزیکی کار
کرمان	۱۹	۱۰۹۱	۱۴۱۰۷۶	—
رفسنجان	۵	۲۵۴	۲۰۸۹۰	—
شهربابک	۱	۳۸	۳۹۵۲	—
گنوج	۱	۲۰	۲۳۴۰	—
سیرجان	۱	۲۰۰	۲۶۹۰۴	—
جیرفت	۴	۱۰۹	۱۴۲۳۸	—
جمع	۳۱	۱۷۱۲	۲۰۹۴۰۰	—

ماخذ : اداره کل مسکن و شهرسازی استان کرمان

۳۰۸ امزاراضی واگذار شده غیر مسکونی در اجرای قانون زمین شهری در استان کرمان سال ۱۳۷۲

نام شهر	تعداد واحد	قطعه	مساحت (مترمربع)	مبلغ (ریال)
کرمان	۵۸۱	۵۸۱	۳۲۶۳۴۹	۹۲۷۶۹۵۶۷
چترود	۳	۳	۳۹۵۸	۱۸۷۴۴۷۴
ماهان	۸	۸	۲۰۷۱۵۲۶	۳۴۸۰۰۸۲
زرند	۱۵	۱۵	۳۵۰۵۷	۲۹۶۱۹۰۰
راور	۱	۱	۵۰۰۰	.
کوهبنان	۱	۱	۲۰۰۰۰	۱۳۴۰۰۰۰
جیرفت	۱۴	۱۴	۳۱۹۳۷	۳۸۴۵۹۰۵
کهنوج	۴	۴	۴۱۵۸	۱۱۳۰۱۴۰
رفسنجان	۷	۷	۵۲۳۴۵	۵۱۴۹۰۰۰
شهربابک	۱۱	۱۱	۳۴۰۱۳	۱۷۵۴۳۸۰
بم	۴	۴	۶۷۳	۹۶۳۱۴۷۳
راین	۲	۲	۱۰۰	۱۷۲۸۹۸
سیرجان	۸	۸	۱۳۵۳۱	۲۲۳۱۹۰۶۸
بردسیر	۶	۶	۷۳۲۸	۱۳۷۴۲۶۴
بافت	۴	۴	۴۷۲۶	۵۵۰۵۸۷۰
جمع کل	۶۶۹	۶۶۹	۲۶۱۰۷۰۱	۱۵۳۳۰۹۰۲۱

مأخذ: اداره کل زمین شهری استان کرمان

نام شهر	تعداد واحد	قطعه	مساحت (مترمربع)	مبلغ (ریال)
کرمان	۱۰۳۵	۵۳۶	۱۵۳۶۸۳	۶۹۹۴۹۶۲۷۸
چترود	۷۵	۷۵	۳۱۱۷۸	۷۹۱۹۶۱۹
ماهان	۲۷۲	۲۷۲	۱۰۰۲۹۳	۵۱۸۹۷۱۲۴
شهداد	۲	۲	۷۷۷	۲۵۹۱۹۲
گلباف	۳۱	۳۱	۱۸۵۹۵	۲۱۹۳۷۳۴
زرند	۲۲۳	۲۲۳	۱۱۶۵۵۱	۴۷۵۸۵۷۶۱
راور	۱۳۰	۱۳۰	۵۶۵۳۹	۱۱۵۱۱۵۷۶
کوهبنان	۵	۵	۱۷۵۰	۳۸۷۲۷۵
جیرفت	۷۱۵	۷۱۵	۲۳۱۱۵۳	۳۳۹۲۵۰۳۰۳
کهنوج	۹۶	۹۶	۳۵۶۲۶	۸۱۹۳۸۲۷
عنبرآباد	۱۸	۱۸	۶۲۸۰	۵۰۳۵۱۲۹
رفسنجان	۱۰۸۷	۱۰۸۷	۳۳۱۹۴۲	۳۳۲۲۷۹۱۲۸
انار	۶۲	۶۲	۱۳۳۵۰	۱۳۳۲۲۱۵۳
شهربابک	۲۰۸	۲۰۸	۱۲۶۳۱۷	۱۵۱۵۲۱۱۸۳
بم	۲۳۵	۲۳۵	۱۲۸۹۲۳	۸۱۴۶۲۳۳۱
بروات	۲۶	۲۶	۱۰۹۱۵	۳۷۴۷۲۳۶
راین	۳۲۵	۳۲۵	۱۱۱۵۶۳	۴۷۴۶۷۲۳۷
سیرجان	۱۵۶۶	۱۵۶۶	۴۵۳۹۹۲	۶۱۳۴۷۲۲۳۸
بردسیر	۱۹۳	۱۹۳	۶۳۸۵۷	۲۳۶۰۵۵۵۹
بافت	۴۷۹	۴۷۹	۱۵۸۸۷۷	۱۰۰۷۰۰۶۲۲
دابر	۸	۸	۲۵۰۸	۱۱۷۲۵۵۶
جمع کل	۷۴۲۶	۶۹۲۷	۲۱۷۶۹۷۳	۲۵۴۳۴۰۲۱۹۱

ماخذ: اداره کل زمین شهری استان کرمان

نام شهر	تعداد واحدها	قطعه	مساحت (مترمربع)	مبلغ (ریال)
کرمان	۰	۱۹	۶۴۵۱۶۹۷	۰
شهداد	۰	۲	۴۵۰۶۰۰۰۰	۰
گلباف	۰	۶	۲۸۱۰۸۳۵۲	۰
زرند	۰	۱۲	۷۳۱۸	۰
جیرفت	۰	۳۷	۲۴۹۷۳	۰
کهنوج	۰	۲	۷۱۹۳۰	۰
عنبرآباد	۰	۵	۲۷۰۰۸۰۰	۰
شهربابک	۰	۴	۴۸۶۴۷۷	۰
بم	۰	۵	۴۸۲۲۶۶۸	۰
راین	۰	۱	۷۷۳۴۴۰	۰
سیرجان	۰	۸	۲۱۴۳۳۵۸۵	۰
بردسیر	۰	۱	۱۲۶۰	۰
جمع کل	۰	۱۰۲	۱۲۹۹۴۲۵۰۰	۰

مأخذ : اداره کل زمین شهری استان کرمان

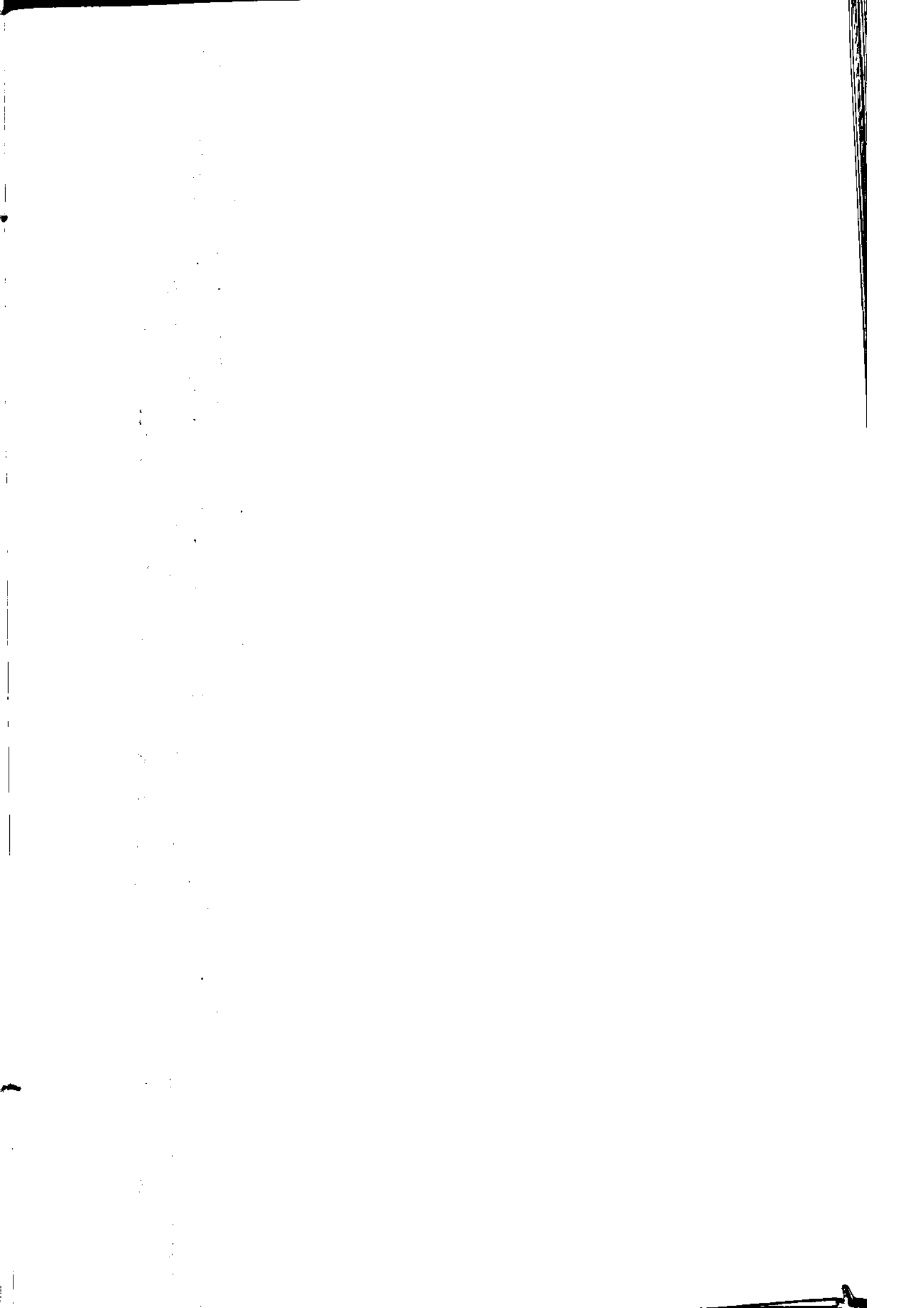

فصل پانچواں

امور و فرنگ

1. The first part of the document discusses the importance of maintaining accurate records of all transactions and activities. It emphasizes that this is essential for ensuring transparency and accountability in the organization's operations.

2. The second part of the document outlines the various methods and tools used to collect and analyze data. It highlights the need for consistent data collection procedures and the use of advanced analytical techniques to derive meaningful insights from the data.

3. The third part of the document focuses on the role of technology in data management and analysis. It discusses how modern software solutions can streamline data collection, storage, and processing, thereby improving efficiency and accuracy.

4. The fourth part of the document addresses the challenges associated with data management, such as data quality, security, and privacy. It provides strategies to mitigate these risks and ensure that the data remains reliable and secure throughout its lifecycle.

5. The fifth part of the document concludes by summarizing the key findings and recommendations. It stresses the importance of a data-driven approach in decision-making and the need for continuous monitoring and improvement of the data management process.

سال : ۱۳۷۲

تعداد مهمانسراها و مهمانخانه ها به تفکیک درجه ۳۱۱

تعداد تخت	تعداد اتاق	تعداد مهمانسراها و مهمانخانه ها به تفکیک درجه					جمع	شهرستان
		پنج ستاره	چهار ستاره	سه ستاره	دو ستاره	یک ستاره		
۵۲۶	۲۶۳	—	—	۲	۲	۳	۷	کرمان
۱۳۰	۴۵	—	—	۱	—	۱	۲	رفسنجان
۱۶	۷	—	—	—	—	۱	۱	بم
۲۱	۹	—	—	—	—	۱	۱	سیرجان
۱۲	۶	—	—	—	—	۱	۱	ماهان
۷۰۵	۳۳۰	—	—	۳	۲	۷	۱۲	کل استان

مأخذ : اداره کل فرهنگ و ارشاد اسلامی.

سال : ۱۳۷۲

تعداد مسافران و مدت اقامت آنها در هتلها و مهمانسراها به تفکیک شهرستان

۳۹۳

شهرستان	تعداد مسافران		مدت اقامت مسافران واحد: شب	
	ایرانی	خارجی	جمع	* خارجی
ماهان	۱۵۶۸	—	۲۳۱۷	۲۳۱۷
سیرجان	—	—	—	—
رفسنجان	۱۳۰۷	—	۶۲۵	۶۲۵
بسم	۲۳۱۱	—	۳۵۶۸	۳۵۶۸
کرمان	۲۹۲۳۳	۴۱۲۳۸	۵۸۷۵۲	۵۸۷۵۲
کل استان	۴۴۴۲۹	۴۱۲۳۸	۶۵۲۶۲	۶۵۲۶۲

* مدت اقامت مشخص نیست.

منابع : اداره کل فرهنگ و ارشاد اسلامی.

سال ۱۳۷۲			شهرستان
تعداد بازدید کنندگان	تعداد نمایشگاه	نوع نمایشگاه	
۱۵۰۰ نفر	۱	خوشنویسی	کرمان
۱۳۰۰	۱	طراحی و خوشنویسی	کرمان
۱۷۰۰	۱	عرضه آلات موسیقی	کرمان
۱۲۰۰	۱	عرضه عکسها	کرمان
۲۵۰۰	۱	نقاشی و خوشنویسی و مجسمه سازی	کرمان
۲۲۵۰	۱	خوشنویسی	کرمان
۴۷۵۰	۱	نقاشی	کرمان
۳۰۰۰۰۰	۱	نمایشگاه کتاب ناشران کشور	کرمان
۲۳۰۰	۱	نقاشی و خوشنویسی و مجسمه سازی	رفسنجان
۳۰۰۰	۱	عکس و نقاشی	رفسنجان
۱۵۰۰	۱	آبرنگ	سیرجان
۱۷۰۰	۱	آثار خوشنویسان و هنر جوانان	سیرجان
۲۰۰۰	۱	نقاشی و رنگ روغن	سیرجان
۲۹۶۰	۱	قرآن و امام و انقلاب	سیرجان
۲۰۰۰	۱	صنایع دستی	کهنوج
۳۳۲۶۶۰	۱۵	—	جمع کل استان

مأخذ : اداره کل فرهنگ و ارشاد اسلامی.

سال : ۱۳۷۲

تعداد نمایشنامه های اجرا شده توسط اداره فرهنگ و ارشاد اسلامی

۳۱۴

شهرستان	تعداد نمایشنامه	دفعات نمایش	تعداد تماشاگر
کرمان	۱۵	۴۹	۷۵۰۰
سیرجان	۳	۱۲	۶۰۰
بافت	۳	۳	۲۷۰
بم	۲	۱۰	۵۰۰
گنوج	۵	۱۳	۸۵۰
کل استان	۲۸	۸۷	۹۷۲۰

منبع : اداره کل فرهنگ و ارشاد اسلامی.

کتاب امانت داده شده " موجود "	تعداد کتاب موجود " جلد "	تعداد مراجعین			نام منطقه
		مرد	زن	جمع	
۱۴۹۲۵	۲۲۸۲۳	۴۱۳۴۰	۵۴۳۶	۴۶۸۷۶	کتابخانه شهید مفتاح کرمان
۳۱۵۴۹	۷۸۳۶	—	۷۱۳۹۵	۷۱۳۹۵	کتابخانه شهید مطهری کرمان
۱۰۵۵۸	۱۲۵۸۳	۱۰۴۶۸	۱۲۷۷۱	۲۳۲۳۹	کتابخانه شهید بهشتی کرمان
۷۹۴۵۰	۶۹۱۶۲	۱۶۳۳۲۲	۱۱۵۳۲۳	۲۷۸۷۴۵	کتابخانه ملی کرمان
۳۶۳۶	۷۶۷۱	۲۲۶۸	۲۶۵۸	۴۹۲۶	کتابخانه عمومی کوهستان
۱۲۹۳۳	۷۲۰۷	۵۹۶۶	۶۵۸۵	۱۲۵۵۱	کتابخانه رابر
۴۳۶۲	۱۳۴۱۳	۴۸۷۸	۵۴۱۷	۱۰۲۹۵	کتابخانه بردسیر
۴۵۴۰	۶۰۵۴	۳۱۶۵۳	۱۰۷۱۸	۴۲۳۷۱	کتابخانه میرجان شماره ۲
۵۳۹۲	۹۵۴۵	۴۷۸۲	۴۹۵۰	۹۷۳۲	کتابخانه شهر بابک
۲۱۸۷۵	۹۰۳۲	۴۳۳۱۵	۱۰۸۶۴	۷۲۱۷۹	کتابخانه میرجان شماره ۱
۶۷۶۱	۷۶۱۰	۳۵۷۷	۴۲۶۵	۸۰۴۲	کتابخانه راور
۴۰۸۵	۷۴۴۴	۵۸۸۳	۵۲۲۷	۱۱۱۱۰	کتابخانه خانوک
۳۵۷۳	۵۲۶۵	۳۹۲۰	۳۵۱۳	۷۴۳۳	کتابخانه کهنوج
۱۸۳۰	۲۳۵۰	۹۴۳	۳۹۵	۱۳۳۸	کتابخانه گلپاف
۲۸۱۶	۵۴۰۲	۴۲۲۶	۲۸۳۴	۷۰۶۰	کتابخانه اسلام آباد
۴۳۱۱	۶۷۸۸	۶۶۳۲	۴۷۴۰	۱۱۳۷۲	کتابخانه ماهان
۱۷۱۹۷	۶۱۲۳	۳۷۶۷	۲۶۰۷	۶۳۷۴	کتابخانه مس سرچشمه
۱۰۳۶۳	۱۶۵۵۱	۱۰۵۰۰	۶۹۴۸	۱۷۴۴۸	کتابخانه بایق
۳۶۸۴	۷۳۴۷	۶۰۹۶	۱۴۳۵	۷۵۳۱	کتابخانه انار
۸۲۰۴	۱۱۲۲۱	۱۶۸۵۰	۱۱۲۰۶	۲۸۰۵۶	کتابخانه زرنند
۶۹۰۱	۱۱۶۱۶	۳۸۶۵	۲۱۸۳	۵۹۴۸	کتابخانه راین
۱۳۵۲۸	۱۴۹۰۵	۱۲۸۷۳	۱۰۵۶۰	۲۳۴۳۳	کتابخانه بزم
۵۳۳۲	۶۴۵۰	۶۱۷۳	۱۱۴۰۳	۱۷۵۷۶	کتابخانه بروات
۵۳۹	۱۹۷۰۷	۲۶۸	۱۸۹	۴۵۷	کتابخانه رلسنجان
۴۱۷۰	۱۰۰۰۵۰۹	۷۴۱۳	۶۰۳۰	۱۳۴۲۶	کتابخانه جیرفت
۱۰۹	۶۹۳۳	۶۹۰	۳۱۸	۱۰۰۸	کتابخانه زنگی آباد
۵۶۴۶	۳۸۶۶	۴۰۹۷	۳۵۸۰	۷۶۷۷	کتابخانه شهداد
۷۶۵۵	۴۲۸۳	۱۲۶۳۸	۳۵۹۹	۱۶۲۳۷	کتابخانه باندانا

مأخذ : اداره کل فرهنگ و ارشاد اسلامی.

سال : ۱۳۷۲

مطبوعات منتشره استان به تفکیک نوع ۳۱۶

۱۳۷۲				۱۳۷۱				نام محل انتشار
سایر	روزانه	هفتگی	ماهانه	فصلی	سایر	روزانه	هفتگی	
—	—	*	—	—	—	—	*	روزنامه فتح
—	—	*	—	—	—	—	*	روزنامه حدیث
—	—	*	—	—	—	—	*	روزنامه نسل آفتاب
—	—	*	—	—	—	—	*	روزنامه ندای وحدت

مأخذ : اداره کل فرهنگ و ارشاد اسلامی.

نوع فعالیت	تعداد	واحد
جلسات اداری جامعه روحانیت و جلسات هماهنگی تبلیغات و انجمن‌های اسلامی و بازرسی از دفاتر	۴۷۷ مورد	سرپرستی
گروه‌هایی مسئولین دفاتر و پیگیری مشکلات پرسنل و جلسات فرهنگی هنری	۱۰۴۶	"
جلسات فرهنگی (تبلیغاتی و آموزشی) و اداری و خودکفایی و اجتماعی	۲۴۵	"
جلسات ستاد اقامه نماز و امر بمعروف و نهی از منکر - شورای بهداشت - شهرو کمیسیون بانوان و اقامه نماز جماعت و شورای برنامه گذاری استان	۷۹۳	"
احداث کانون فرهنگی مساجد	۱۳	"
اطلاعیه و بیانیه به صداوسیما و جراید داخلی بمناسبت‌های مختلف	۲۱۰	ارتباطات
نامه های رسیده	۴۴۹۴	دبیرخانه
نامه های ارسال	۵۱۰۷	"
اعزام مبلغ در ماه مبارک رمضان و ماه محرم و ماه صفر و ارتحال حضرت امام و ...	۱۶۳۷۴	اعزام مبلغ
تعداد مبلغین اعزامی	۳۲۹۹ نفر	"
تعداد مراکز اعزام	۱۴۴۸ کل	"
تعداد شرکت کننده	۵۱۰۱۰۵۹ نفر	"

مأخذ : سازمان تبلیغات اسلامی استان کرمان

نوع فعالیت	تعداد	واحد
نمایش فیلم ویدئویی	۱۰۶۹	مورد
تعداد بیننده نمایش فیلم ویدئویی	۷۶۱۸۶	نفر
نمایش فیلم ویدئویی ۱۶ میلی متری	۱۸۴۸	مورد
تعداد بیننده نمایش ۱۶ میلی متری	۸۰۷۰۰	نفر
ایجاد کتابخانه	۶	مورد
تعداد کتاب به کتابخانه های ایجاد شده	۵۵۰	جلد
ایجاد نمایشگاه کتاب	۳۵	مورد
تعداد کتاب در نمایشگاه تشکیل شده	۳۵۰۰۰	جلد
برگزاری دعای کمیل و توسل	۱۵۹۶۳	مورد
تعداد شرکت کننده گان در برگزاری دعا	۱۱۷۳۶۱۸	نفر
اقامه نماز جماعت	۶۱۸۲۹	مورد
تعداد شرکت کننده	۲۴۴۵۶۸۰	نفر
برگزاری مراسم جشن و سوگواری	۱۹۵	مورد
چاپ تراکت	۵۶۹۰۰	مورد
نصب پلاکار در مناسبت های مختلف	۶۶۵	مورد
ارتباط با انجمن های اسلامی	۱۱۶	مورد
سخنرانی بمناسبت های مختلف	۵۵	مورد

مأخذ : سازمان تبلیغات اسلامی استان کرمان

واحد	تعداد	نوع فعالیت
روز	۲۰	اجرای طرح تابستانی اشتیاق محل اردوگاه مزرعه نودشت بردسیر
نفر	۸۸۱	تعداد شرکت کننده شامل خواهران و برادران
هفته	۱	اردوی سیاحتی نفرات برتر به مشهد مقدس
کلاس	۶۰۹	اجرای کلاسهای طرح فراغت در سطح استان
نفر	۱۷۳۸۰	تعداد شرکت کننده در کلاسهای طرح فراغت
مورد	۲	برگزاری مسابقه پیک بهار رمضان و تندخوانی
مورد	۸	اجرای طرح تابستانی مقطع ابتدایی
نفر	۲۳۸	تعداد شرکت کننده
مورد	۱۴۱۶	اجرای طرح رمضان (روخوانی قرآن کریم)
نفر	۳۵۱۳۸	تعداد شرکت کننده
نفر	۹۳۶	تعداد مربی
		اجرای طرح آموزش و روخوانی
نفر	۱۲۰	تعداد شرکت کننده
کلاس	۴۰	تعداد کلاس

مأخذ : سازمان تبلیغات اسلامی استان کرمان

واحد	تعداد	نوع فعالیت
	در طول سال	آموزش تجوید قرآن
کلاس	۳	تعداد کلاس
نفر	۵۴	تعداد شرکت کننده
—	در طول سال	حفظ قرآن کریم
کلاس	۲۳	تعداد کلاس
نفر	۴۵۲	تعداد شرکت کنندگان
مورد	۱	اردوی برنامه های چینی سیرچ
مورد	۱	اردوی مشهد مقدس
نفر	۴۰	حفظ قرآن
مورد	۲	مسابقه حفظ قرآن کریم سوره آل عمران
نفر	۳۷۴	تعداد شرکت کننده
مورد	۱	مسابقه حفظ قرآن کریم جزء - ۳۰
نفر	۲۶۷	تعداد شرکت کننده
مورد	۲	افتتاح کانون قرآن بسم و کهنوج
—	—	اهداء جوایز شامل ۱۳۰۰ جلد قرآن کریم و پارچه برای چادر و... و نوار قرآن و کتاب

مأخذ : سازمان تبلیغات اسلامی استان کرمان

ارگ بسم			ماه
تعداد دیدار کنندگان			
جمع	خارجی	ایرانی	
۱۳۰۳۷	۳۷۰	۱۲۶۶۷	فروردین
۷۱۱۰	۶۶۰	۶۴۵۰	اردیبهشت
۳۳۸۵	۲۱۵	۳۰۷۰	خرداد
۳۸۵۲	۱۱۱	۳۷۴۱	تیر
۵۵۹۰	۴۸۰	۵۱۱۰	مرداد
۴۵۳۰	۲۱۵	۴۳۱۵	شهریور
۴۸۱۰	۳۵۰	۴۴۶۰	مهر
۳۲۲۵	۴۱۰	۲۸۱۵	آبان
۶۸۶۰	۱۶۴	۶۶۹۶	آذر
۶۸۹۵	۱۵۴	۶۷۴۱	دی
۷۵۶۵	۱۰۰	۷۴۶۵	بهمن
۳۵۵۶	۱۲۹	۳۴۲۷	اسفند
۷۰۴۱۵	۳۳۵۸	۶۶۹۵۷	جمع کل

مأخذ : سازمان میراث فرهنگی استان کرمان.

حمام گنجعلی خانی (موزه مردم شناسی)			ماه
تعداد دیدار کنندگان			
جمع	خارجی	ایرانی	
۲۴۳۱۰	۱۴۰۰	۲۲۹۱۰	فروردین
۱۵۳۵۴	۶۳۰	۱۴۷۲۴	اردیبهشت
۹۷۲۷	۳۳۲	۹۳۹۵	خرداد
۳۱۳۱۲	—	۳۱۳۱۲	تیر
۱۹۲۰۲	۵۲۰	۱۸۶۸۲	مرداد
۱۳۴۳۲	۷۵	۱۳۳۵۷	شهریور
۷۱۴۹	۱۵۰	۶۹۹۹	مهر
۸۶۰۲	۶۹	۸۵۳۳	آبان
۶۵۸۱	۵۰	۶۵۳۱	آذر
۷۸۶۰	۱۴۰	۷۷۲۰	دی
۷۷۱۹	۵۲	۷۶۶۷	بهمن
۷۱۳۰	۴	۷۱۲۶	اسفند
۱۵۸۳۷۸	۳۴۲۲	۱۵۴۹۵۶	جمع کل

ماخذ : سازمان میراث فرهنگی استان کرمان.

باغ تاریخی شاهزاده ماهان			ماه
تعداد دیدارکنندگان			
جمع	خارجی	ایرانی	
۳۰۰۹۳	۸۵	۳۰۰۰۸	فروردین
۳۴۷۵۰	۳۰	۳۴۴۵	اردیبهشت
۲۲۵۷۰	۸۴	۲۲۴۸۶	خرداد
۱۵۶۱۹	۹۰	۱۵۵۲۹	تیر
۱۵۵۷۴	۹۰	۱۵۴۸۴	مرداد
۱۷۲۷۶	۱۰۵	۱۷۱۷۱	شهریور
۷۰۶۸	۹۵	۶۹۷۳	مهر
۷۸۹۱	۸۰	۷۸۱۱	آبان
۷۱۸۵	۳۸	۷۱۴۷	آذر
۵۹۵۵	۶۹	۵۸۸۶	دی
۴۸۰۵	۴۷	۴۷۵۸	بهمن
۳۳۶۹	—	۳۳۶۹	اسفند
۱۷۲۱۵۵	۸۱۳	۱۴۰۰۶۷	جمع کل

مأخذ : سازمان میراث فرهنگی استان کرمان.

سال : ۱۳۷۲

فهرست بناها و محوطه های تاریخی به ثبت رسیده استان کرمان

۳۹۹

شماره ردیف	شماره ثبت	نام اثر	موقعیت جغرافیایی	قدمت
۱	۷۶۰	مسجد ملک	کرمان	سلمونقی به بعد
۲	۸۲۹	مجموعه بناهای تاریخی گمعلیخان	کرمان	صفویه (۸۰۳۱ - ق)
۳	۶۲۶	رباط زین الدین (کاروانسرا)	کرمان	صفویه
۴	۱۰۱۱	مجموعه وکیل حمام، مسجد، بازار و کاروانسرا	کرمان	قاجاریه
۵	۳/۱۰۷۵	پنجیال حاج آقا علی (عیاس آباد)	آبادی عیاس آباد ۶ کیلومتری روستای	اواخر قرن سیزدهم - ق
۶	۱۱۷۰/۸	موزه کرمان (باغ هرنیدی)	کرمان خیابان فرودسی	اواخر قاجاریه
۷	۳/۱۳۱۳	آرامگاه شیخ عبدالسلام (لنگر)	۶ کیلومتری ماهان	قرن ششم ه - ق
۸	۳/۱۳۹۵	خانه انصاری	بسم	اواخر قاجاریه
۹	۳/۱۳۹۶	خانه نادری	بسم	قاجاریه
۱۰	۳/۱۳۹۹	خانه امام جمعه	بسم	"
۱۱	خانه	خانه جواد امرالمطهری	کرمان	"
۱۲	۳/۱۵۰۱	خانه وقف مسجد کبک	کرمان	"
۱۳	۳/۱۵۶	شتر گلری ماهان	ماهان	"
۱۴	۳۱۷۲۹	قصر به زرتشتیان	بسم	"
۱۵	۱۲۴	گنبدسبز (آرامگاه قراختیایان)	کرمان	قراختیایان قرن هفتم ه - ق
۱۶	۱۳۲	مقبره شاه نعمت اله ولی ماهان	ماهان	۸۴۰ ه - ق به بعد

ماخذ : سازمان میراث فرهنگی استان کرمان

سال : ۱۳۷۲

فهرست بناها و محوطه های تاریخی به ثبت رسیده استان کرمان

۳۱۹

شماره ردیف	شماره ثبت	نام اثر	موقعیت جغرافیایی	قدمت
۱۷	۲۱۰	مسجد بنامسار	کرمان	۷۸۰ هـ - ق آل مظفر
۱۸	۲۵۳	مقبره خواجه اتابک	کرمان	سلجوقی
۱۹	۲۷۶	مسجد جامع مظفری	کرمان	۷۵۰ آل مظفر
۲۰	۲۹۶	گنبد جلیه	کرمان	اوایل اسلام صفویه
۲۱	۲۹۷	مدرسه گنجهلیخان	کرمان	
۲۲	۳۹۷	حمام و بازار ابراهیم خان	کرمان	
۲۳	۴۹۱	مقبره پیر جارسوز (مقبره آسید محمد)	بروسر	قرن سیزدهم هـ - (قاجاریه)
۲۴	۵۰۳	شهر دقیاوس (کنک بهجود)	آبادی بهجود - کرمان جیرفت	قرن هفتم هـ - ق
۲۵	۵۱۹	ارگ بسم	بسم	پیش از تاریخ
۲۶	۵۲۰	قلعه رابین	بمخس رابین	ساسانی تا ۱۵۰۰ سال قبل
۲۷	۵۲۵	گنبد مشتاقیه (کرثر علیشاه)	کرمان	ساسانی تا ۱۵۰۰ سال قبل
۲۸	۵۲۷	مسجد حاج آقا علی (مسجد چهارسلون)	کرمان	ساسانی تا ۱۵۰۰ سال قبل
۲۹	۵۲۸	مقبره آخوند	کوهستان	قاجاریه
۳۰	۵۲۹	امامزاده شاهزاده حسین	جویبار	قاجاریه (۱۳۲۸ هـ - ق)
۳۱	۵۳۰	امامزاده محمد بن زید	جویبار	صفویه به بعد
۳۲	۵۳۱	پیر آفرس یا (پیر بابامسافر)	شهداد	قرن هشتم قرن هفتم هـ - ق

ملاحظه : سازمان میراث فرهنگی استان کرمان

سال : ۱۳۷۲

فهرست بناها و محوطه های تاریخی به ثبت رسیده استان کرمان

۳۱۹

شماره ردیف	شماره ثبت	نظام اثر	موقعیت جغرافیایی	قدمت
۳۳	۳/۱۵۰۱	خانه قدایی	کرمان	قاجاریه
۳۴	۵۳	قلمه سنگ (محل سیرجان قدیم)	سیرجان	ساسانی - اسلامی
۳۵	۳۹۸	قلمه فقیهه	راور	قرن ششم ه . ق - اوایل قرن ۶ میلادی
۳۶	۵۰۲	قلمه کهنه شهداد	شهداد	ساسانی
۳۷	۵۰۳	قلمه کهنه	قریه کهنه - کرمان	ساسانی
۳۸	۵۲۳	قلمه دختر و قلمه اردشیر	کرمان	ساسانی تا اواخر سلجوقی
۳۹	۵۳۲	مقبره میر حیدر (گورخانه)	جیرفت	صفویه
۴۰	۸۲۸	قلمه رموک	شهداد	ساسانی
۴۱	۱۹۵	مدرسه عماد (الاسلام)	اسم	۶۰ سال قبل
۴۲	۱۹۶	قلمه سلیمان	جیرفت	سلوکی
۴۳	۱۳۳	میل نادری	فهرج	سلجوقی - نادری
۴۴	۳۵۳	گنبدسبز (قبه سبز)	کرمان	قرن نهم ه - ق
۴۵	۵۲۶	مدرسه ابراهیمی	کرمان	قاجاریه (۳۳۲ ه - ق)
۴۶	۸۲۷	کوشک رموک	شهداد	ساسانی
۴۷	۱۰۱۲	باغ شاهزاده ماهان	۶ کیلومتری ماهان	قاجاریه

مناحل : سازمان میراث فرهنگی استان کرمان

فصل ششم

امور قضایی و حقوقی

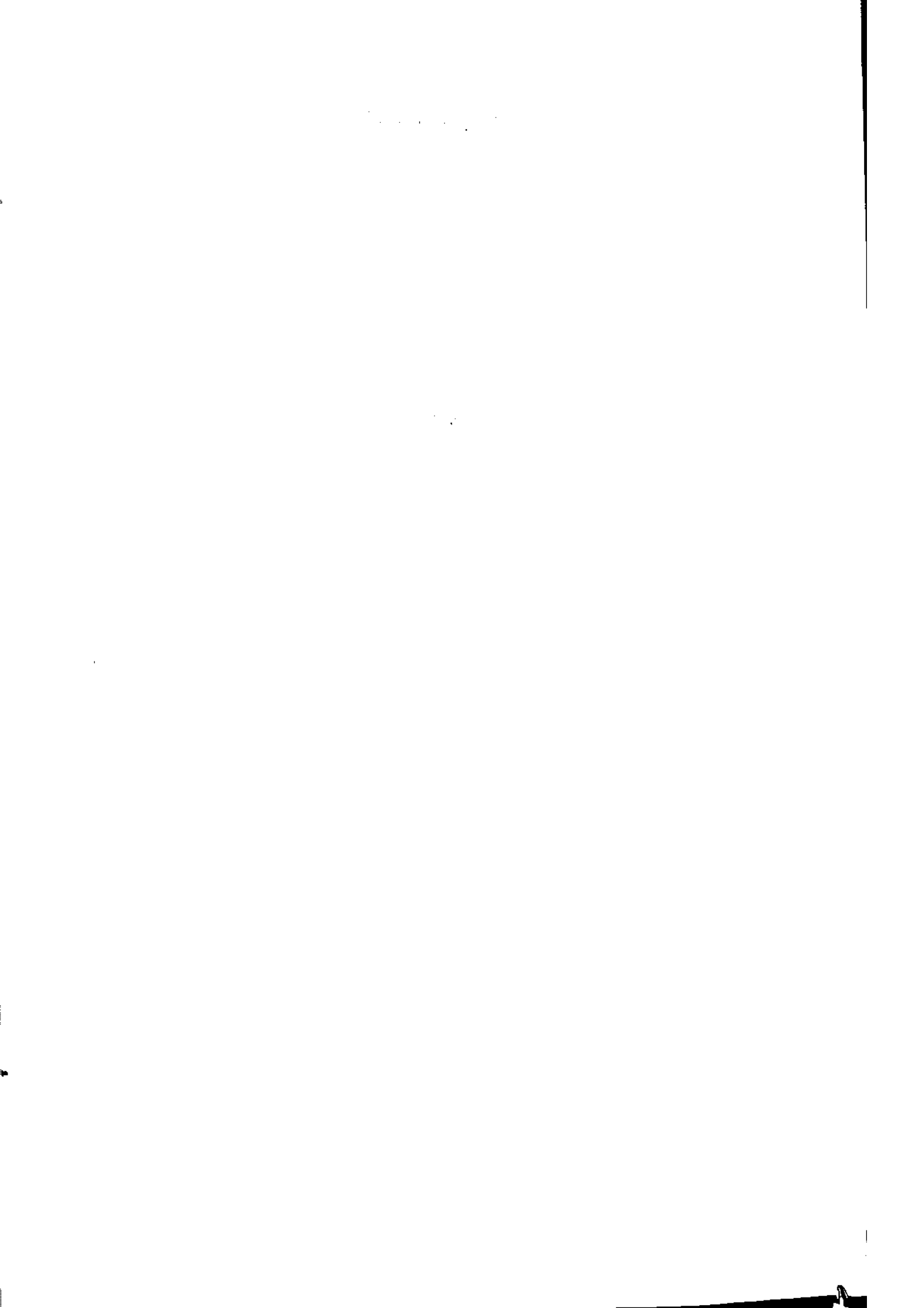

استان هرمزگان				شهر
مانده	مختومه	وارد	موجودی	
۸۴۰	۱۱۰	۱۹۵	۷۵۵	بافت
۶۳۰	۸۵	۱۳۵	۵۸۰	بم
۲۵۹۳	۲۰۵	۹۷۳	۱۸۲۵	جیرفت
۸۲۷	۱۳۵	۲۳۲	۷۳۰	رفسنجان
۱۰۹۹	۲۳۵	۱۹۸	۱۱۳۶	سیرجان
۴۰۹	۹۹	۱۳۰	۳۷۸	شهربابک
۵۳۰	۹۳	۱۲۸	۴۹۵	زرند
۲۵۶	۶۵	۱۱۰	۲۱۱	کهنوج
۳۲۸۱	۱۳۴۲	۱۸۵۵	۲۷۶۸	کرمان
۱۰۴۶۵	۲۳۶۹	۳۹۵۶	۸۸۷۸	جمع کل

مأخذ : دادگستری استان کرمان

امور کیفری				شهر
مانده	مختومه	وارد	موجودی	
۶۵۰۲	۹۸۷	۳۹۲۷	۳۵۶۲	بافت
۴۲۵۵	۱۱۱۰	۲۳۸۲	۲۹۸۳	بم
۴۸۵۸	۱۵۳۲	۲۲۶۵	۴۱۲۵	جیرفت
۶۳۳۸	۵۸۷۲	۷۳۶۶	۴۸۴۴	رفسنجان
۵۳۵۳	۵۷۱۵	۷۴۳۶	۳۶۳۲	سیرجان
۲۲۷۳	۲۱۰۰	۲۴۰۰	۱۹۷۳	شهربابک
۳۱۹۵	۵۶۷	۸۶۵	۲۸۹۷	زرند
—	—	—	—	کهنوج
۱۷۰۳۸	۲۱۵۲۹	۲۹۵۹۱	۸۹۷۵	کرمان
۴۹۸۱۲	۳۹۴۱۲	۵۶۲۳۲	۳۲۹۹۱	جمع کل

مأخذ : دادگستری استان کرمان

حقوقی ۱				شهر
مانده	مختومه	وارد	موجودی	
۸۳۵	۴۵۰	۷۲۳	۵۶۲	بافت
—	۴۲۱	۶۴۶	۸۲۶	بم
۲۰۳۰	۵۲۵	۷۲۸	۱۸۲۷	جیرفت
۷۷۵	۹۸۵	۱۱۲۵	۶۳۵	رفسنجان
۷۶۴	۱۶۰۲	۱۶۴۳	۷۲۳	سیرجان
—	—	—	—	شهربابک
۸۸۷	۳۲۵	۵۴۰	۶۷۲	زرنند
—	—	—	—	کهنوچ
۱۸۴۴	۱۷۰۱	۱۵۵۰	۱۹۹۵	کرمان
۷۱۳۵	۶۰۰۹	۶۹۵۵	۷۲۴۰	جمع کل

مأخذ : دادگستری استان کرمان

سال : ۱۳۷۲

وضعیت پرونده های مطروحه در دادسراهای استان کرمان

۳۳۲

حقوقی ۲ مستقل				شهر
ممانده	مختومه	وارده	موجودی	
۳۰۰۰	۳۱۸۵	۳۷۶۰	۲۴۲۵	شهربابک
۲۴۷۸	۲۹۹۷	۳۱۲۵	۲۳۵۰	کهنوج
۲۲۱۶	۱۴۴۳	۲۰۳۴	۱۶۲۵	راور
۱۲۹۶	۲۳۴۶	۲۵۱۷	۱۱۲۵	بردسیر
۶۹۴	۷۱۰	۹۲۲	۴۸۲	شهداد
۱۷۳	۲۷۴	۳۳۷	۱۱۰	گلباف
۹۸۵۷	۱۰۹۵۵	۱۲۶۹۵	۸۱۱۷	جمع کل

مانده : دادگستری استان کرمان

نام محل	تعداد شعب دادگاه					حقوقی ۱	حقوقی ۲	مدنی خاص	کیفری ۱	کیفری ۲	بازرسی	حقوقی ۲ مستقل
	حقوقی ۱	حقوقی ۲	مدنی خاص	کیفری ۱	کیفری ۲							
کرمان	۳	۲	۲	۲	۲	۲	۲	۲	۲	۲	۳	—
زرنند	۱	۱	—	۱	۱	۱	—	—	—	—	۱	—
راور	—	—	—	—	—	—	—	—	—	—	—	۱
رفسنجان	۱	۱	۱	۱	۱	۱	—	—	—	—	۱	—
سیرجان	۱	۱	۱	۱	۱	۱	—	—	—	—	۱	—
بافت	۱	۱	۱	۱	۱	۱	—	—	—	—	۱	—
شهربابک	—	—	—	—	—	—	—	—	—	—	—	۱
بم	۱	۱	۱	۱	۱	۱	—	—	—	—	۱	—
جیرفت	۱	۱	۱	۱	۱	۱	—	—	—	—	۱	—
کهنوج	—	—	—	—	—	—	—	—	—	—	—	۱
گلباف	—	—	—	—	—	—	—	—	—	—	—	۱
شهداد	—	—	—	—	—	—	—	—	—	—	—	۱
انار	—	—	—	—	—	—	—	—	—	—	—	۱
بردسیر	—	—	—	—	—	—	—	—	—	—	—	۱
جمع	۹	۸	۷	۸	۸	۸	۸	۷	۸	۹	۷	۷

مأخذ : دادگستری استان کرمان

سال : ۱۳۷۲

وضعیت پرونده های مطروحه در دادسراهای استان کرمان

۳۳۵

استان کرمان				شهر
ممانده	مختومه	وارد	موجودی	
۱۲۳۰	۵۲۰	۶۲۵	۱۱۲۵	بافت
۲۰۶۵	۹۸۲	۱۴۸۵	۱۵۶۲	بم
۲۱۴۵	۵۶۲	۹۷۲	۱۷۳۵	جیرفت
۱۳۴۷	۴۵۰	۸۷۲	۹۲۵	رفسنجان
۲۱۲۹	۵۶۲	۹۷۹	۱۷۱۲	سیرجان
۵۷۰	۴۱۰	۴۳۵	۵۴۵	شهربابک
۹۰۲	۴۰۹	۴۱۲	۸۹۹	زرنند
—	—	—	—	کهنوج
—	—	—	—	کرمان
۶۵۱	۲۹۷	۳۵۰	۵۹۸	راور
۱۱۰۳۹	۴۱۹۲	۶۱۳۰	۹۱۰۱	جمع

ماخذ : دادگستری استان کرمان

وضعیت پرونده های مطروحه در دادگاههای کیفری استان کرمان سال : ۱۳۷۲

۲۲۶

کیفری ۱				شهرستان
مسانده	مختومه	وارده	موجودی	
۱۱۵	۴۵	۷۵	۸۵	بافت
۲۶۶	۲۴۵	۲۷۱	۲۴۰	بم
۲۹۹	۹۲	۷۲	۳۱۹	جیرفت
۳۸۹	۹۱	۱۲۰	۲۵۰	سیرجان
۱۴۳	۸	۴۳	۱۰۸	رفسنجان
۴۹۳	۱۷۸	۲۲۱	۴۵۰	کرمان
۱۷۰۵	۶۵۹	۸۰۲	۱۴۵۲	جمع

ماخذ : دادگستری استان کرمان

میلدنی خاص				شهرستان
مانده	مختومه	وارد	موجودی	
۷۱۰	۲۳۷	۳۴۵	۶۰۲	رفسنجان
۳۱۱	۱۲۱	۱۳۱	۳۱۰	سیرجان
۴۰۲	۱۶۲	۱۲۰	۳۸۴	جیرفت
۲۹۰	۱۱۲	۱۳۷	۲۶۵	بم
۱۷۴	۱۱۰	۱۱۹	۱۷۵	بافت
۷۵۴	۱۷۶	۲۱۵	۷۱۰	کرمان
۱۷۵	۶۶	۹۶	۱۲۵	شهربابک
۲۶۷	۳۵	۳۷	۲۶۵	راور
۳۶۲	۵۹	۳۹	۳۸۲	زرنند
۱۷۸	۵۵	۷۶	۱۵۷	بردسیر
۳۶۲۳	۱۱۳۳	۱۳۳۵	۳۳۷۵	جمع کل

مأخذ : دادگستری استان کرمان

سال : ۱۳۷۲

هزینه های امور خیریه ادارات اوقاف و امور خیریه استان کرمان بر حسب نوع

۳۲۹

کمکهای انجام شده از محل موقوفات و اداره اوقاف و امور خیریه						شهرستان
بفایده متبرکه	طلاب و مدرستین	مساجد	پرورشگاه	بهداشت و درمان		
۱۴۸۰۰۰۰۰۰	۳۸۱۱۰۰۰	—	—	—	—	بافت
۱۶۸۴۵۰۰۰	۱۲۵۰۰۰۰۰	۲۵۵۰۰۰۰۰	—	۱۵۰۰۰۰۰	—	بردسیر
۷۸۰۰۰۰۰۰۰	—	—	—	۵۲۰۰۰۰۰۰	—	بم
۶۸۰۰۰۰۰۰۰	۳۷۶۵۰۰۰۰۰	۶۲۵۳۵۹۲۵	۷۸۴۴۵۱۱	۲۳۸۸۹۲۰	—	رفسنجان
۱۶۵۰۰۰۰۰۰	۵۰۰۰۰۰۰۰	۲۱۰۳۹۵۰	—	—	—	زرنند
۱۸۹۰۰۰۰۰۰۰	—	۲۸۷۹۲۰۰	—	—	—	سیرجان
۱۳۳۸۱۱۵۴۶	۱۸۵۰۰۰۰۰۰	۲۱۵۰۰۰۰۰	۱۱۰۰۰۰۰۰۰۰	۶۵۰۰۰۰۰۰۰۰	—	کرمان
۵۸۵۰۰۰۰۰۰	۱۲۴۱۳۸۶	—	—	—	—	جیرفت
—	—	۱۱۰۰۰۰۰۰	—	—	—	راور
—	—	۱۸۰۰۰۰۰۰	—	—	—	شهربابک
۵۳۳۸۰۶۵۴۶	۶۴۰۲۲۳۸۶	۷۵۱۱۹۰۷۵	۱۱۷۸۴۴۵۱۱	۶۵۷۷۳۸۹۲۰	—	جمع

مانند : اداره کل اوقاف و امور خیریه استان کرمان

سال : ۱۳۷۲

وضعیت درآمد موقوفات استان کرمان بر حسب نوع به تفکیک شهرستان

۳۳۰

شهرستان	جمع	تعداد موقوفات	تعداد موقوفات غیر متصرفی	درآمد موقوفات	درآمد موقوفات متصرفی	درآمد موقوفات غیر متصرفی
بافت	۵۱	۳۸	۱۳	۲،۹۹۹،۹۸۵		۱،۵۰۰،۰۰۰
بردسیر	۵۱	۳۰	۲۱	۵۴،۰۷۹،۱۰۱		۴۸،۷۰۰،۰۰۰
بسم	۷۷	۴۹	۲۸	۱۸،۶۱۰،۰۲۶		۱۱،۰۸۷،۵۰۰
رفسنجان	۳۹۵	۲۹۸	۹۷	۸۰۲،۹۶۳،۹۲۱		۱،۱۸۵،۷۰۰،۵۰۰
زرنند	۲۸۱	۲۳۱	۵۰	۳۰،۷۷۸،۴۳۸		۱۴۱،۸۵۶،۰۰۰
سیرجان	۲۳۴	۱۶۹	۶۵	۳۴،۳۹۳،۳۷۶		۱۴۳،۷۱۱،۰۰۰
شهربابک	۸۰	۷۰	۱۰	۴،۵۰۰،۰۰۰		۳،۲۰۰،۰۰۰
کرمان	۸۱۳	۵۲۴	۲۸۹	۵۹۸،۷۴۵،۹۱۶		۱،۸۰۰،۰۰۰،۷۵۵،۴۱۱
راور	۵۵	۴۹	۶	۱۰۹،۹۹۰،۵۸۹		۷،۲۰۰،۰۰۰
کل استان	۲،۰۳۷	۱،۴۵۸	۵۷۹	۱،۶۵۷،۰۶۱،۳۵۲		۳،۴۳۳،۳۹۷،۹۱۱

مانند : اداره کل اوقاف و امور خیریه استان کرمان

جیرفت : در حوزه اوقافی کرمان عمل میگردد.

۶۶۱

شهرستان	تعزیه داری و اطاق عام	عمران و نگهداری موقوفات
کرمان	۳۳,۰۰۰,۰۰۰	۱۴۵,۷۱۱,۰۰۰
رفسنجان	۲۹,۲۱۱,۹۷۰	۸۳۲,۵۳۸,۷۶۵
سیرجان	۹,۲۷۵,۵۵۰	۲۰,۷۳۳,۱۷۵
بم	۳,۶۴۰,۰۰۰	۹,۹۹۵,۲۵۰
زرنند	۱۴,۷۱۱,۳۹۲	۴,۷۴۲,۲۹۶
بافت	۱,۵۵۴,۱۸۰	۲,۷۰۲,۵۰۰
شهربابک	۷۵۰,۰۰۰	۱,۰۰۴۰,۰۰۰
بردسیر	۲,۲۹۴,۰۰۰	۳,۸۵۰,۰۰۰
راور	۲۹۴,۰۰۰	۸۵۰,۰۰۰
جمع	۹۴,۷۳۱,۰۹۲	۱,۰۰۲۲,۱۶۲,۹۸۶

مأخذ : اداره کل اوقاف و امور خیریه استان کرمان

جبرفت : در حوزه اوقافی کرمان عمل میگردد.

سال : ۱۳۷۲

تعداد صحیح و دیگر زوار خارج از کشور استان به تفکیک شهرستان

۳۳۲

شهرستان	جمع	صحیح نیت			صحیح عمره		
		جمع	مرد	زن	جمع	مرد	زن
برادسیر	—	—	—	—	—	—	
بافت	۲۴۳	۱۰۰	۶۵	۳۵	—	—	
بسم	۵۱۳	۲۰۰	۱۰۲	۹۸	۱۶۰	۸۹	
جیرفت	۳۰۰	۱۴۰	۷۲	۶۸	۱۶۰	۹۳	
رفسنجان	۲۳۰۶	۱۰۶۰	۵۳۳	۵۲۷	۴۸۱	۲۶۰	
سیرجان	۱۰۶۰	۴۰۰	۲۱۰	۱۹۰	۱۶۱	۹۵	
شهربابک	—	—	—	—	—	—	
راور	۱۶۲	۱۶۲	۹۰	۷۲	—	—	
کهنوج	—	—	—	—	—	—	
کرمان	۳۵۵۹	۱۶۸۳	۸۸۴	۷۹۹	۴۹۴	۳۶۰	
زرنده	۱۳۷۵	۴۳۵	۲۴۰	۱۹۵	۴۸۵	۲۷۵	
کل استان	۹۵۱۸	۴۱۸۰	۲۱۹۶	۱۹۸۴	۱۹۴۱	۱۱۷۲	

منابع : اداره کل صحیح و زیارت استان کرمان

زایـرین سوریه			شهرستان
زن	مرد	جمع	
—	—	—	بردسیر
۸۴	۵۹	۱۴۳	بافت
۸۱	۷۲	۱۵۳	بم
—	—	—	جیرفت
۴۳۰	۳۳۵	۷۶۵	رفسنجان
۳۰۵	۱۹۴	۴۹۹	سیرجان
—	—	—	شهربابک
—	—	—	راور
۷۵۶	۶۲۶	۱۳۸۲	کرمان
۲۸۱	۱۷۴	۴۵۵	زرنند
۱۹۳۷	۱۴۶۰	۳۳۹۷	کل استان

ماخذ : سازمان حج و زیارت استان کرمان

1000

1000