

بِسْمِ اللَّهِ الرَّحْمَنِ الرَّحِيمِ

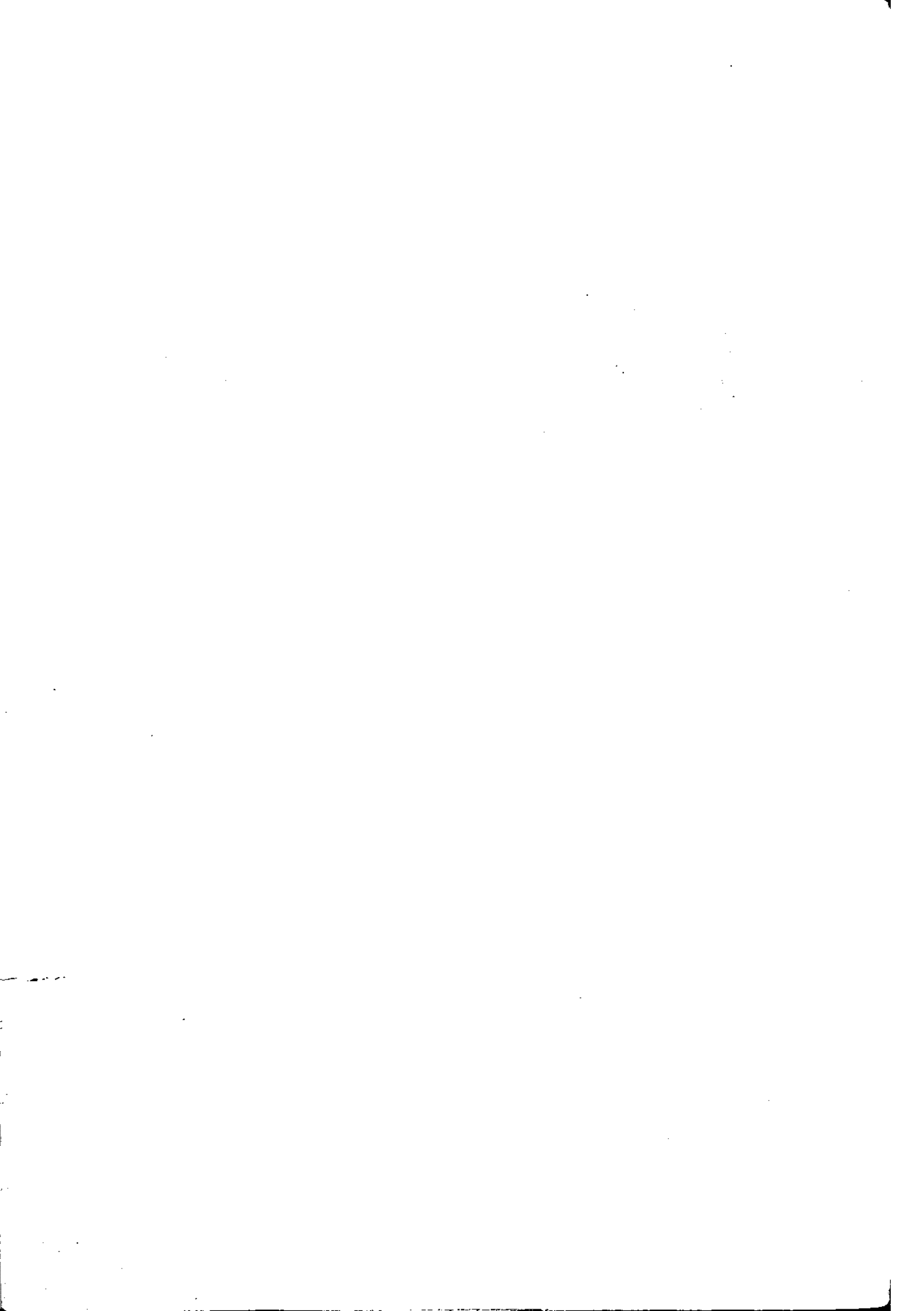

فهرست برگه

آمارنامه استان کرمان ۱۳۵۰ - HA

تهران، مرکز آمار ایران ۱۳۵۲ - ۱۸۶۷

ج، جدول، نمودار / ۵۴۳۲۱۸

۱- کرمان- اوضاع اقتصادی- آمار

۲- کرمان- اوضاع اجتماعی- آمار. الف

مرکز آمار ایران

سازمان برنامه و بودجه استان کرمان - معاونت آمار و اطلاعات

آمارنامه استان کرمان سال ۱۳۷۴

تاریخ انتشار: تیرماه ۱۳۷۶

تیراژ: ۳۰۰ جلد

چاپ و تکثیر: شرکت تعاونی کرمان گرافیک

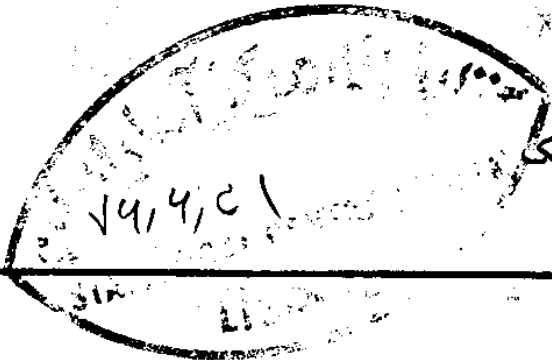

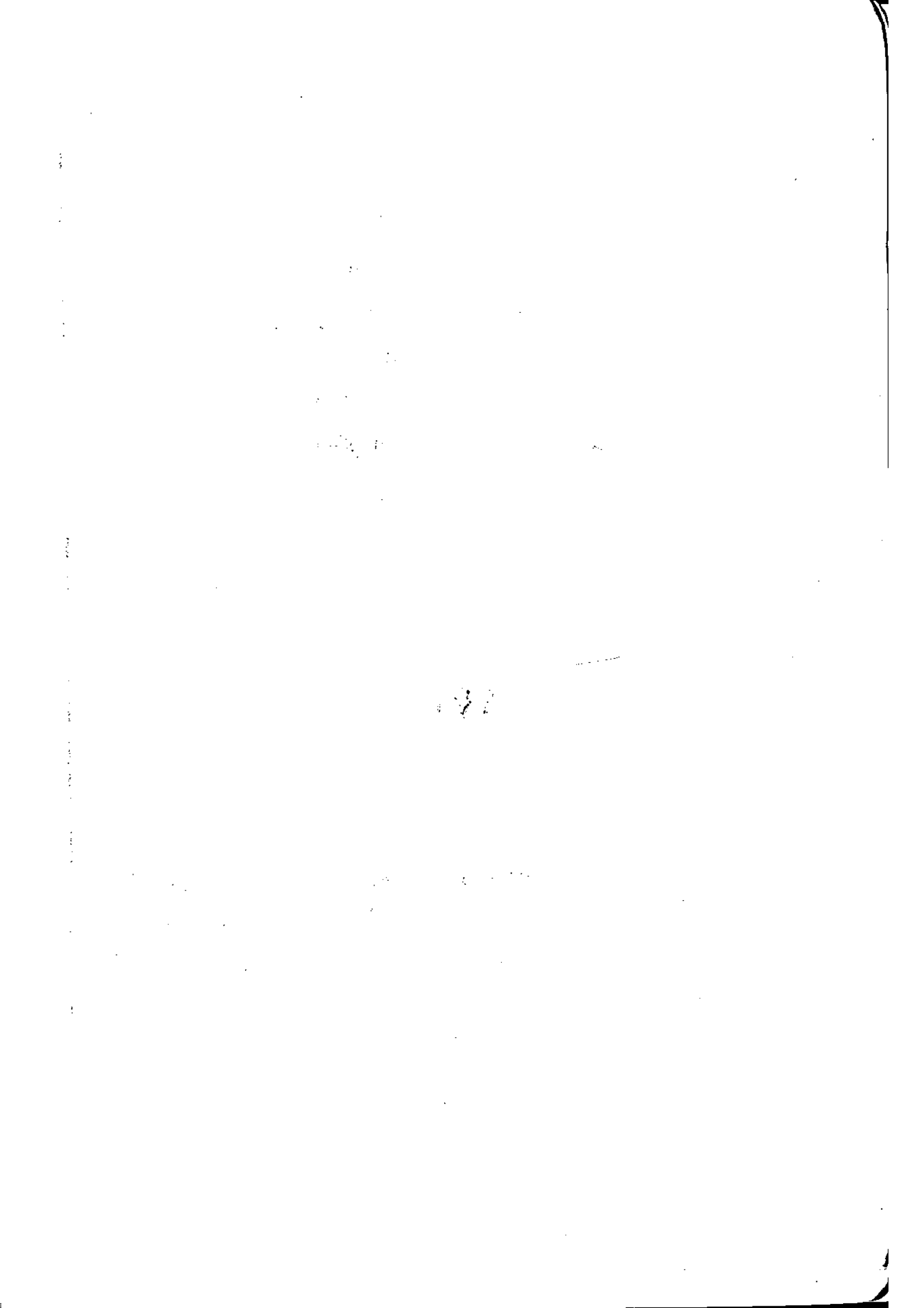

علامه اختصاری استفاده شده :

آمار در دسترس نیست .

فعالیت و آمار خاص وجود ندارد.

رقم صفر است .

اختلاف در سرجمعها بعلمت سرراست کردن ارقام است .

محاسبه نسبتها و شاخصها قبل از سرراست کردن ارقام صورت گرفته است .

کتابخانه مرکز آمار ایران
شماره ۱۴۳۸۰۰۰۰

۲۰۰ ۷۶,۷۱

1. 7. 1

۴۸۷۰۱۲
۱۵۹
۱۲
۸
۷
۲
مقدمه

بانام و یاد خدا، حمد و سپاس یزدان را که توفیق خدمتش رانصیبمان ساخت تا بتوانیم نشریه حاضر را تهیه و برای استفاده علاقمندان در اختیار آنان قرار دهیم.

نشریه حاضر، مجموعه ای از آمارهای ثبتی استان کرمان است که ضمن ارائه تصویری از ویژگیهای طبیعی و اقلیمی دربرگیرنده خصوصیات اجتماعی و فعالیتهای اقتصادی استان است و به عبارت دیگر گزارش اقتصادی-اجتماعی استان کرمان در سال ۱۳۷۴ میباشد، امید است در راستای رفع نیازهای آماری برنامه ریزان، پژوهشگران و علاقمندان مفید به فایده قرار گیرد.

آمارنامه موجود کارگروهی همکارانمان در گروه استخراج معاونت آمار سازمان برنامه و بودجه استان میباشد.

آمار و اطلاعات ارائه شده در این نشریه نتیجه همکاری ارزشمندیش از هفتاد سازمان، نهاد و ارگان و نیز استفاده از نتایج طرحهای آماری اجرا شده در استان میباشد.

ضمن سپاس از همکاری یکایک دستگاههای اجرایی استان که ما را در تهیه این نشریه یاری نموده اند و کوششهای بی وقفه ای که در این مسیر انجام گرفته از نقضهای خودپوزش خواسته و دست یاری جهت هر چه پربارتر کردن این مجموعه دراز میکنیم.

امید است با راهنمائیها و ارائه طریقههای آتی شما در رفع نواقص و بهبود کیفیت آمارنامه استان توفیق حاصل نماییم. در پایان خاطر نشان میسازد که مجموعه حاضر را میتوان بصورت فلاپی دیسک نیز در اختیار علاقمندان قرارداد.

سازمان برنامه و بودجه استان کرمان

۱۵۹
۱۲
۸
۷
۲
مقدمه

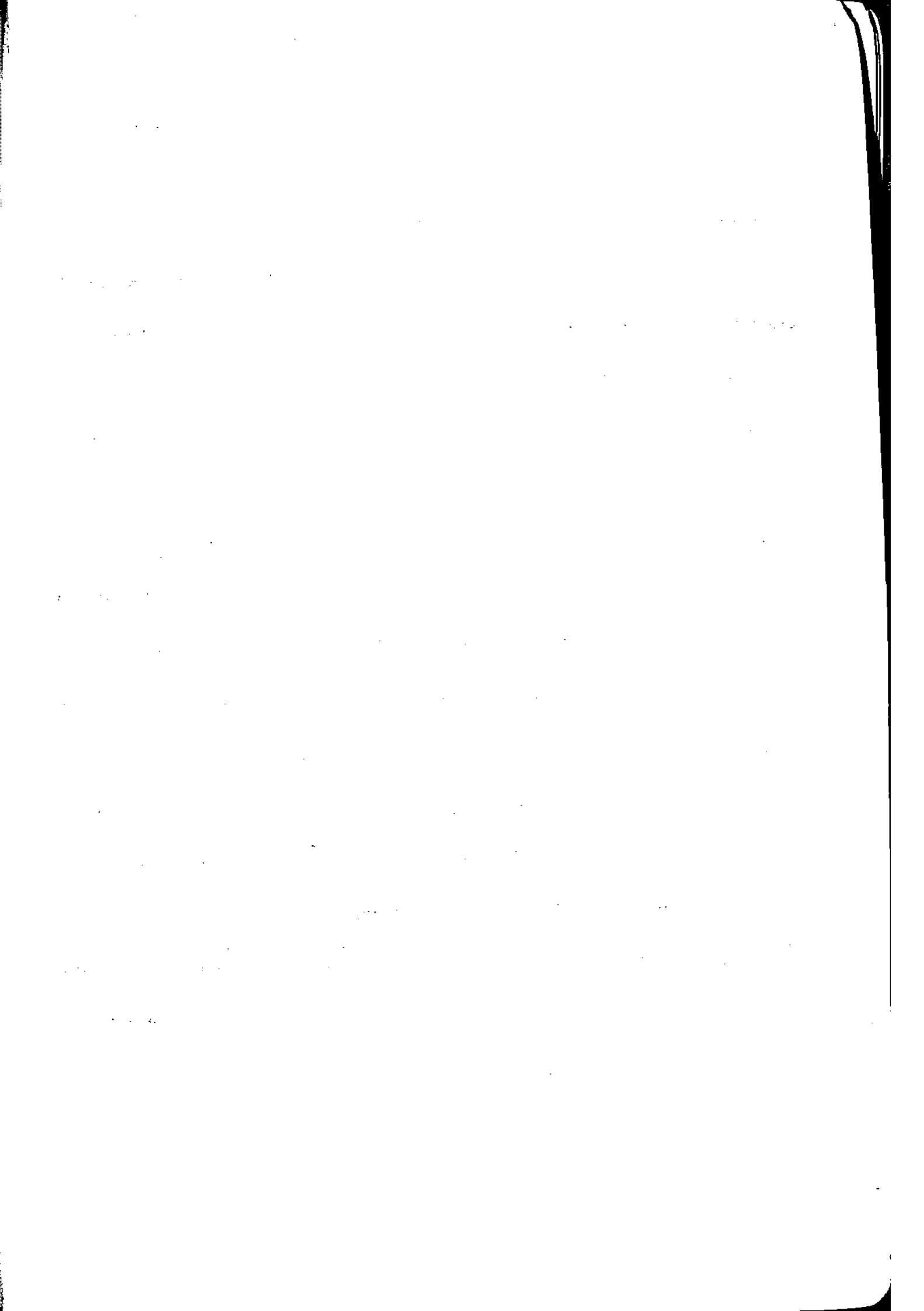

فهرست

| صفحه | عنوان |
|------|--|
| ۱ | نقشه استان |
| | فصل اول: اقلیم و سرزمین |
| ۶ | واحدهای تقسیمات کشوری |
| ۱۸ | خلاصه خصوصیات جمعیت، مساحت، شهرهای استان |
| ۱۹ | اوضاع جوی |
| ۳۱ | مشخصات دشتهای نحوه بهره برداری |
| ۳۲ | مشخصات رودخانه های مهم استان |
| | فصل دوم: جمعیت |
| ۳۷ | جمعیت |
| ۴۶ | وقایع حیاتی |
| | فصل سوم: کشاورزی |
| ۵۰ | برآورد سطح زیر کشت و مقدار تولید محصولات |

| صفحه | عنوان |
|------|---|
| | ماشین آلات کشاورزی |
| ۷۸ | کودشیمیایی |
| ۷۹ | سموم |
| ۸۶ | دام و دامپزشکی |
| ۹۰ | محیط زیست |
| ۹۲ | عملکرد سازمان کشاورزی |
| ۹۳ | عملکرد سازمان جهاد سازندگی در بخش کشاورزی |
| ۹۵ | اداره کل منابع طبیعی |
| ۹۶ | فصل چهارم: صنعت و معدن |
| ۹۷ | صنایع دستی |
| ۹۹ | صنایع |
| ۱۰۶ | سیمان |
| ۱۰۸ | معادن |
| | فصل پنجم: بازرگانی |

| صفحه | عنوان |
|------|--|
| ۱۱۱ | غله |
| ۱۱۲ | گمرک |
| ۱۱۳ | قند و شکر |
| ۱۱۷ | دخانیات |
| | فصل ششم: بانکها و موسسات مالی |
| ۱۲۰ | بانکها |
| ۱۲۵ | ثبت اسناد |
| ۱۲۸ | درآمدهای مالیاتی |
| | فصل هفتم: اعتبارات جاری و عمرانی |
| ۱۳۰ | اعتبارات جاری |
| ۱۳۲ | اعتبار استان به تفکیک منابع تأمین اعتبار |
| ۱۳۳ | اعتبارات دستگاههای اجرایی |
| ۱۳۵ | فهرست طرحهای عمرانی |
| | فصل هشتم: تعاون و کار |

| صفحه | عنوان |
|------|---|
| | ماشین آلات کشاورزی |
| ۷۸ | کودشیمیایی |
| ۷۹ | سموم |
| ۸۶ | دام و دامپزشکی |
| ۹۰ | محیط زیست |
| ۹۲ | عملکرد سازمان کشاورزی |
| ۹۳ | عملکرد سازمان جهاد سازندگی در بخش کشاورزی |
| ۹۵ | اداره کل منابع طبیعی |
| ۹۶ | فصل چهارم: صنعت و معدن |
| ۹۷ | صنایع دستی |
| ۹۹ | صنایع |
| ۱۰۶ | سیمان |
| ۱۰۸ | معادن |
| | فصل پنجم: بازرگانی |

| صفحه | عنوان |
|----------------------------------|--|
| ۱۱۱ | غله |
| ۱۱۲ | گمرک |
| ۱۱۴ | قند و شکر |
| ۱۱۷ | دخانیات |
| فصل ششم: بانکها و موسسات مالی | |
| ۱۲۰ | بانکها |
| ۱۲۵ | ثبت اسناد |
| ۱۲۸ | درآمدهای مالیاتی |
| فصل هفتم: اعتبارات جاری و عمرانی | |
| ۱۳۰ | اعتبارات جاری |
| ۱۳۲ | اعتبار استان به تفکیک منابع تأمین اعتبار |
| ۱۳۳ | اعتبارات دستگاههای اجرایی |
| ۱۳۵ | فهرست طرحهای عمرانی |
| فصل هشتم: تعاون و کار | |

| صفحه | عنوان |
|---|---------------------------|
| ۱۶۴ | شرکتهای تعاونی |
| ۱۷۱ | کاروکاریایی |
| ۱۷۴ | تعاون روستایی |
| فصل نهم: نهضت سوادآموزی، آموزش و پرورش، آموزش عالی، تربیت بدنی، | |
| ۱۸۳ | آموزش و پرورش |
| ۲۳۳ | نهضت سوادآموزی |
| ۲۴۶ | آموزش عالی |
| ۲۷۶ | فصل دهم: بهداشت و درمان |
| ۲۷۹ | دانشگاه علوم پزشکی |
| فعالیت‌های جهادسازندگی در بخش بهداشت | |
| فصل یازدهم: بهزیستی | |
| ۲۹۹ | فعالیت‌های سازمان بهزیستی |
| ۳۱۳ | تأمین اجتماعی |

| صفحه | عنوان |
|------|---|
| ۳۱۹ | فعالیت‌های کمیته امداد امام خمینی (ره). |
| ۳۳۰ | فصل دوازدهم: انرژی و سوخت |
| ۳۳۲ | برق |
| ۳۴۳ | فصل سیزدهم: ارتباطات |
| ۳۴۵ | صدا و سیما |
| ۳۵۱ | پست |
| ۳۶۱ | مخابرات |
| | راه آهن |
| ۳۶۶ | اتوبوسرانی |
| ۳۶۸ | هوایمایی |
| ۳۷۰ | تاکسیرانی |
| ۳۷۱ | راه و ترابری |
| ۳۷۲ | فعالیت‌های جهاد سازندگی در بخش راه |
| | فصل چهاردهم: ساختمان و مسکن |

| صفحه | عنوان |
|------|------------------------------------|
| ۳۷۶ | مسکن و شهرسازی |
| | فصل پانزدهم: امور فرهنگی |
| ۳۸۴ | فرهنگ و ارشاد اسلامی |
| ۳۹۱ | تبلیغات اسلامی |
| ۳۹۴ | میراث فرهنگی |
| ۴۰۲ | کانون پرورش فکری کودکان و نوجوانان |
| ۴۰۳ | تربیت بدنی |
| | فصل شانزدهم: امور قضایی و موقوفات |
| ۴۰۶ | دادگستری |
| ۴۱۰ | اوقاف |
| ۴۱۲ | حج و زیارت |

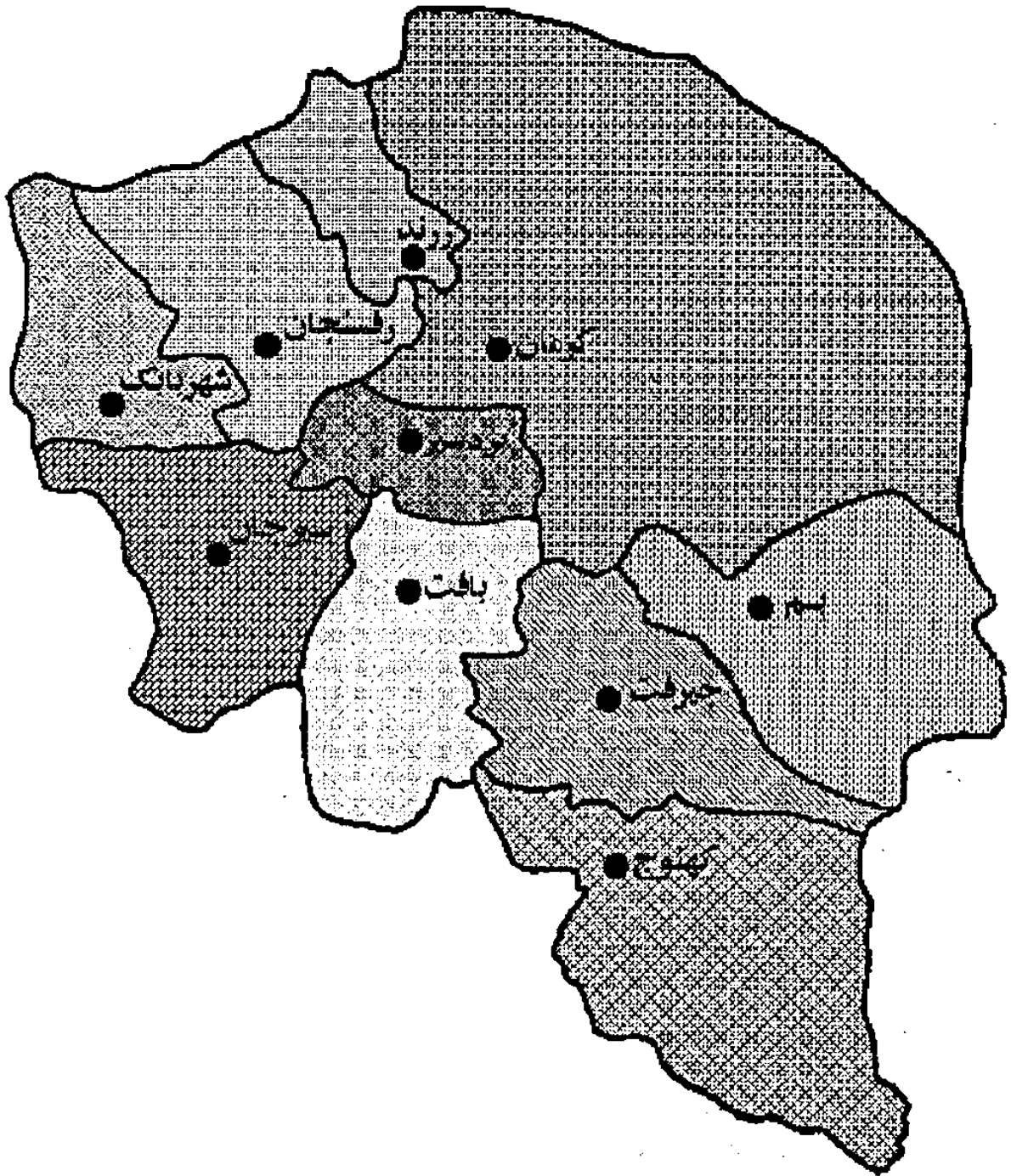

استان کرمان

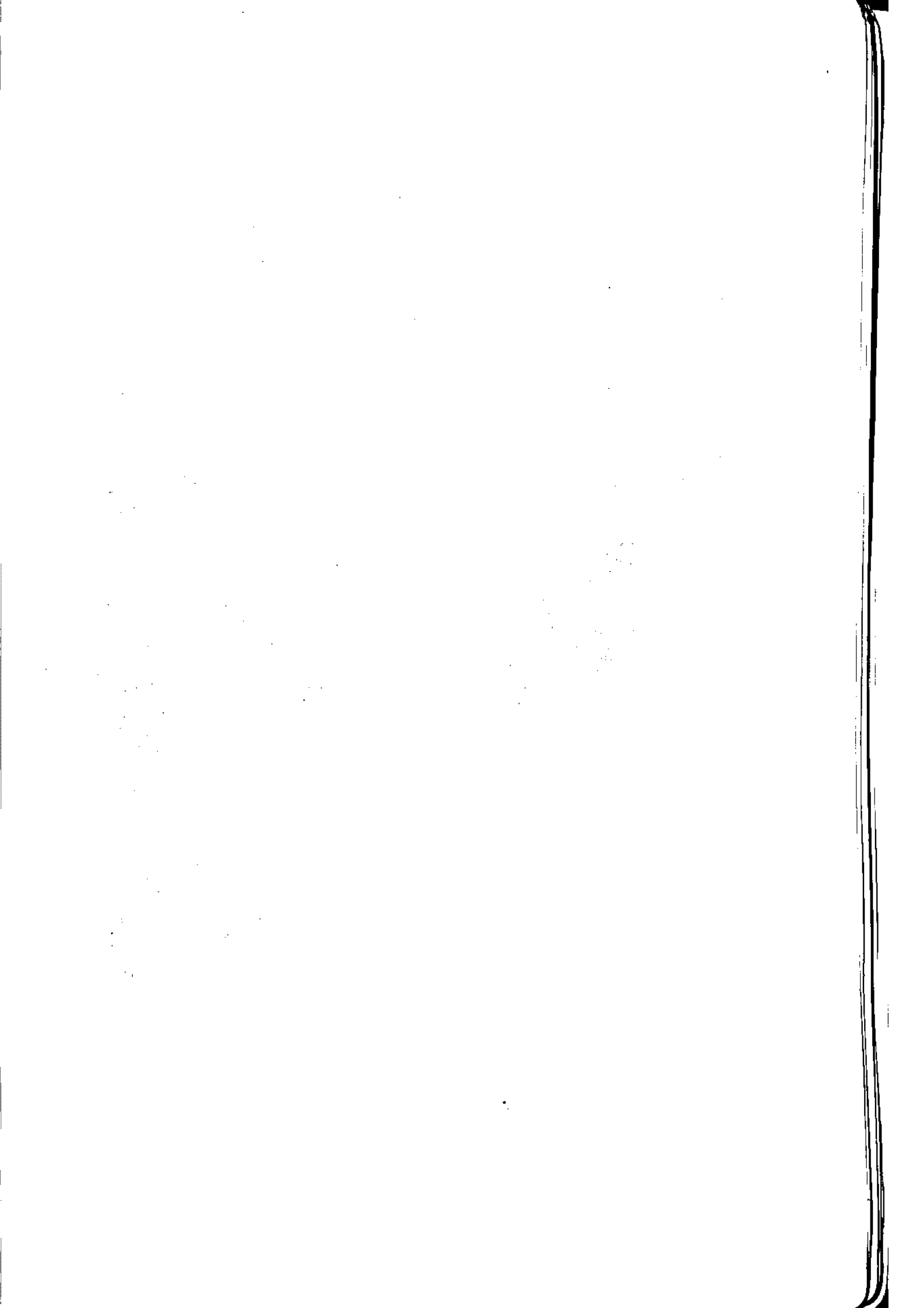

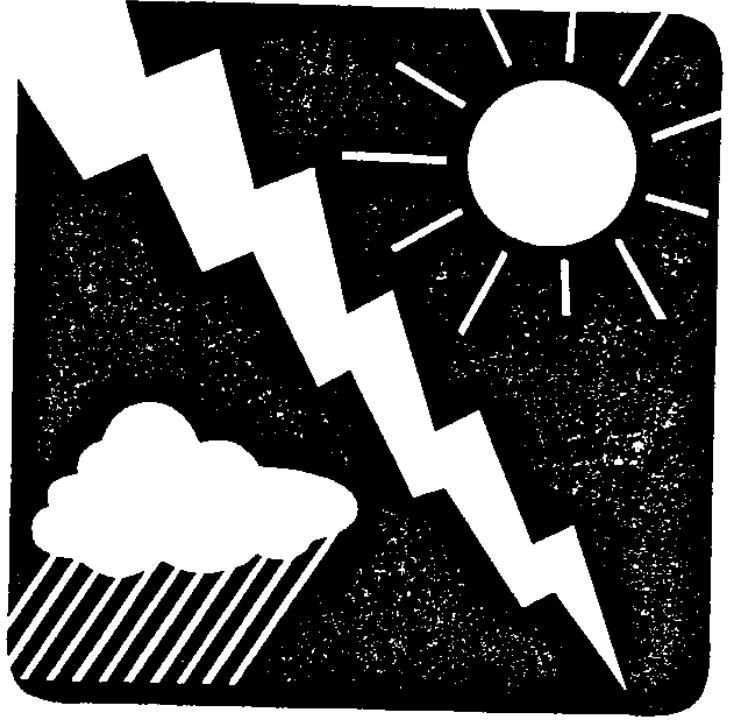

فصل اول:

مشخصات جغرافیایی و اقلیمی

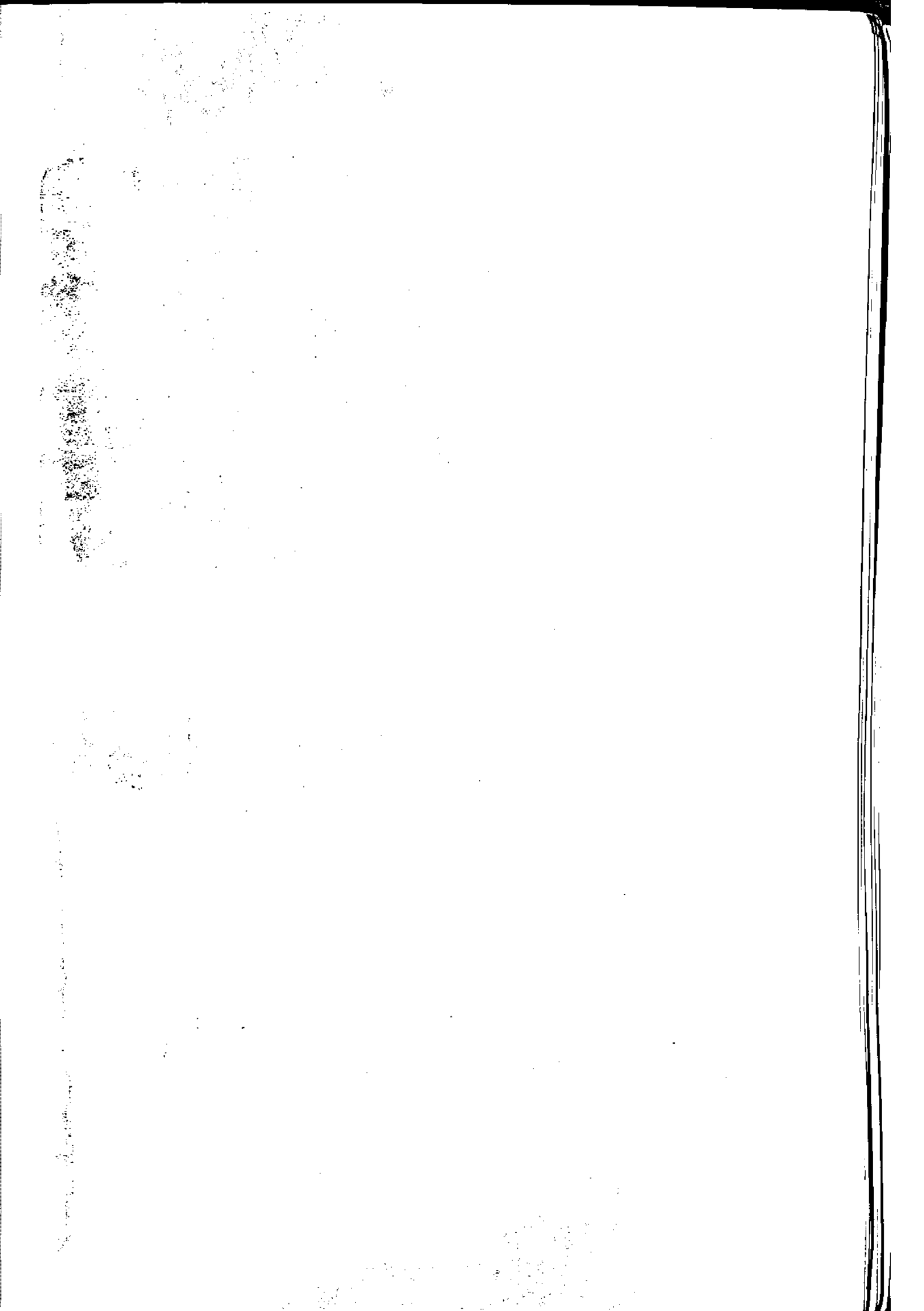

فصل اول: اقلیم و سرزمین

کرمان دیاری که تاریخش جغرافیای عشق است باقامتی به بلندی همه روزگاران در دامان کویر آرمیده سرزمینی که چروک چهره اش ردپای تاریخ دوامدار رازهای خفته است فرازونشیب گذشته های این سامان تابدان حداست که ژان اری مستشرق فرانسوی معتقد است (کسیکه تنها تاریخ کرمان را به درستی بخواند چنانست که تاریخ همه جهان را خوانده باشد).

غناى طبیعى کرمان نیز خود حدیثی دیگر است چرا که تنوع امکانات و وفور نعمات تابدان حداست که شاید کمتر سرزمینی را با این همه پشتوانه ارزشمند بتوان یافت .

وجود معادنی چون مس سرچشمه ، ذغال سنگ زرنند ، سنگ آهن گل گهر سیرجان و دهها معدن بزرگ کوچک موجب آن شده تا آنرا بهشت معدنکاران بنامند در گوشه ای دیگر جیرفت ، هندایران لقب گرفته ، جازموریان با اراضی حاصلخیز خود و بالاخره پسته رفسنجانش طلای سبز و خرما و مرکبات بم با مرغوبیت جهانی ، شاخص این دیار است .

استان کرمان با مساحتی حدود ۱۷۵۰۶۹۹ کیلومتر مربع بین ۲۵ درجه و ۵۵ دقیقه تا ۳۲ درجه عرض شمالی و ۵۳ درجه و ۲۶ دقیقه تا ۵۹ درجه و ۲۹ دقیقه طول شرقی از نصف النهار گرینویچ قرار گرفته است .

حد شمالی استان کرمان ، استانهای خراسان ، استان یزد ، حد جنوبی استان هرمزگان ، حد شرقی استان سیستان و بلوچستان و حد غربی استان فارس است .

بر اساس آخرین تقسیمات کشوری دارای ده شهرستان ، بیست و چهار شهر ، بیست و هشت بخش ، یکصد و چهل و یک دهستان و ۱۴۲۷۱ آبادی میباشد .

شهرستان های استان عبارتند از بافت ، بردسیر ، بم ، جیرفت ، رفسنجان ، زرنند ، سیرجان ، شهر بابک ، کرمان و کهنوج .

مرکز استان کرمان شهر کرمان است که یکی از نقاط تاریخی ایران میباشد .

استان کرمان بادربر گرفتن حدودیازده درصد از مساحت کل کشور، بخش وسیعی از نیمکره جنوب شرقی فلات مرکزی ایران را می پوشاند و بدان واسطه کلیه فعل و انفعالات پیچیده و خشن طبیعی مربوط به شرایط آب و هوایی خشک و شدید اکویری را داراست و پس از استان خراسان دومین استان پهناور کشور محسوب میشود. از آنجایی که دوسوم این سرزمین را کوههای پوشاند وجود گسترده وسیع ارتفاعات از نفوذ تسلط کامل شرایط مرگبار کویری بر پهنه کرمان تا حد قابل ملاحظه ای کاسته است.

این استان در محل تلاقی رشته کوههای مرتفع زاگرس و مرکزی و مناطق پست کویری در جنوب شرقی کویر مرکزی بزرگ ایران به طول تقریبی صد و شصت کیلومتر واقع شده است و عرض این کویر کرمان را از سیستان و بلوچستان جدا می کند. این تلاقی استثنایی بین بلندی و پستی بین ناحیه کوهستانی و کویری بین گرمی و سردی و ویژگیهای محیطی کم نظیر و اوضاع طبیعی خاص را بوجود آورده است.

امتداد سلسله جبال زاگرس و کوههای مرکزی استان پهناور کرمان را به دو بخش متمایز، خشک کویری و معتدل کوهپایه ای تفکیک نموده اند که در تلاقی بایکدیگر از لحاظ اقلیمی سه منطقه کویری و حاشیه کویری، گرمسیری و سردسیری و کوهستانی را تشکیل داده اند. بهمین علت کرمان از معدود مناطقی است که دارای چهره های گوناگون محیطی و طبیعی میباشد و به علت وسعت منطقه و وجود پستی و بلندیها و شرایط خاص اقلیمی، آب و هوای آن در نواحی مختلف متفاوت است.

شهرستانهای جیرفت، کهنوج و بم با تابستانهای گرم بردسیر و بافت باز مستانهای بسیار سردسیمی چند گونه به وضعیت آب و هوای منطقه بخشیده است.

کوههای مرکزی و غربی کرمان دنباله کوههای مشرق فارس و کوههای مرکزی است

کوههای غربی از شمال غربی شروع تا جنوب شرقی ادامه پیدا کرده و از آنجا به ارتفاعات غرب پاکستان منتهی می شوند.

مهمترین کوههای استان عبارتند از کوه جبالبارز، کوه جویبار، کوه لاله زار و کوه هزار

وجود این کوهها و گسترش آنها باعث شده که بیشترین دهستانهای کرمان محدود به نواحی کوهستانی و دره های مرتفع مانند دره زرنند باشد.

از ارتفاعات دیگر رشته کوه سریشن در جیرفت کوه مسجد صاحب الزمان، کوه سعیدی، کوه جوپاری در کرمان رامیتوان نام برد.

کوه جنوبی از دنباله سلسله جبال تیره کوه یزد شروع و به کوه جوپار منتهی میشود. مرتفع ترین قله آن کوه بابک به ارتفاع سه هزار چهارصد و هفتاد و سه متر است که بین شهر بابک و رفسنجان قرار دارد.

کوه چهل تن و کوه پنج تن از ارتفاعات شهرستان سیرجان به شمار می رود.

ارتفاعات راین و جبالبارز در غرب و شمال شهرستان بم و کوههای شاه و غداد در جنوب این شهرستان واقع شده است. دنباله سلسله جبالبارز و کوههای نامبرده از جنوب شهرستان بم گذشته و به کوههای نصرت آباد زاهدان متصل می گردد.

رشته کوه دیگری بنام کوه کشیت در شمال شهرستان بم قرار دارد که دشت لوت را از تهرود بم جدا می سازد. ارتفاع متوسط قله کرمان در حدود سه هزار متر است در استان کرمان به علت وزش بادهای از سوی کویر و کمی وزش بادهای مرطوب دریایی مقدار ریزش باران کم و ریزش کوتاه می باشد و در نتیجه رودها عموماً کم عمق و سیلابی هستند.

رودخانه های استان عبارتند از هلیل رود، نساء، آدوری، تهرود، گراغان، ده بگری در شهرستان بم، سیرج، شهداد، چهار فرسخ، راور، قدرونی در شهرستان کرمان، شور در شهرستان جیرفت - آب بخشا، لاله زار، چاری در شهرستان بردسیر، تنگویی در سیرجان دهنه راویز در رفسنجان گیودری که از کوههای پاریز در سیرجان سرچشمه میگیرد.

استان کرمان دارای قدیمترین تشکیلات زمین شناسی تا جوانترین آن می باشد.

از این رو سرزمین های واقع در محدوده کرمان شامل تمامی دوران های زمین شناسی است و از لایه های متنوع رسوبی و آتشفشانی، گچی و انواع سنگهای معدنی است.

این سرزمین ها را امتداد شرقی سلسله جبال زاگرس و کوههای مرکزی و بستر قسمتی

از دریای خشک شده تیس که امروزه کویر محسوب می شود قرار گرفته است

علیرغم تنوع اقلیمی از نظر منابع آب و میزان بارندگی جزو مناطق فقیر کشور محسوب
میشود و منابع عمده تامین آب در منطقه از عهد کهن تا به امروز آبهای زیرزمینی بوده و می باشد.
از نظر تقسیمات آب شناسی محدوده استان در چهار حوزه آبریز اصلی کشور
قرار دارد که عبارتند از: حوزه آبریز باتلاق بافت ، حوزه آبریز باتلاق گاوخونی حوزه آبریز حاشیه
کویر لوت و حوزه آبریز جازموریان است .

| دهستان | بخش | شهر | شهرستان |
|--------|-----|-----|----------|
| ۱۴ | ۳ | ۲ | بافت |
| ۶ | ۱ | ۱ | بردسیر |
| ۱۳ | ۴ | ۲ | بم |
| ۲۱ | ۴ | ۲ | جیرفت |
| ۱۶ | ۳ | ۲ | رفسنجان |
| ۱۳ | ۲ | ۳ | زرنند |
| ۱۰ | ۱ | ۱ | سیرجان |
| ۹ | ۱ | ۱ | شهربابک |
| ۱۹ | ۷ | ۸ | کرمان |
| ۲۰ | ۵ | ۲ | کهنوج |
| ۱۴۱ | ۳۱ | ۲۴ | کل استان |

مأخذ: استانداری کرمان

سال ۱۳۷۴

واحدهای تقسیمات کشوری

۱-۲

| شهرهای تابعه شهرستان | تعداد آبادیهای تابعه | | | | نام دهستان | نام بخش | نام شهرستان |
|-------------------------|-----------------------|-------------------|--------------|------|------------|---------|--------------|
| | بیشتر مساوی ۲۰ خانوار | کمتر از ۲۰ خانوار | خالی از سکنه | جمع | | | |
| بافت | ۲۵ | ۷۶ | ۷۸ | ۱۷۹ | ارزوویه | مرکزی | شهرستان بافت |
| | ۱۹ | ۴۳ | ۳۴ | ۹۶ | صوغان | | |
| | ۴ | ۱۸ | ۲۲ | ۴۴ | وکیل آباد | | |
| | ۲۷ | ۷۶ | ۹۹ | ۱۵۲ | بزنجان | | |
| | ۱۲ | ۲۵ | ۲۵ | ۶۲ | خیر | | |
| | ۲۳ | ۱۵ | ۱۵۵ | ۱۹۳ | دشتاب | | |
| | ۱۳ | ۲۷ | ۶۳ | ۱۰۳ | دهسرد | | |
| | ۱۲ | ۳۱ | ۸۶ | ۱۲۹ | فتح آباد | | |
| | ۱۰ | ۸ | ۵۸ | ۷۶ | کسکان | | |
| | ۱۴ | ۳۰ | ۱۴۶ | ۱۹۰ | گوغر | | |
| راپر | ۱۵ | ۳۴ | ۶۲ | ۱۱۱ | جوزان | راپر | شهرستان راپر |
| | ۸ | ۱۴ | ۴۴ | ۶۶ | راپر | | |
| | ۱۰ | ۲ | ۵۷ | ۶۹ | سینه بوزیه | | |
| | ۷ | ۲۲ | ۸۳ | ۱۱۲ | هترا | | |
| ۲ | ۱۹۹ | ۳۷۱ | ۱۰۱۲ | ۱۵۸۲ | ۱۴ | ۳ | جمع شهرستان |

مآخذ : استانداری کرمان

سال ۱۳۷۴

واحد های تقسیمات کشوری

۱-۳

| شهر های تابعه شهرستان | تعداد آداب و ادب های تابعه | | | نام دهستان | نام بخش | نام شهرستان |
|--------------------------|----------------------------|-------------------|--------------|------------|------------|-------------|
| | بیشتر و مساوی ۲۰ خانوار | کمتر از ۲۰ خانوار | خالی از سکنه | | | |
| بروسر | ۹ | ۲۵ | ۶۹ | ۱۰۳ | قریت العرب | بروسر |
| | ۱۲ | ۲۴ | ۵۱ | ۸۷ | قلعه عسکر | |
| | ۷ | ۷۶ | ۲۴۶ | ۳۲۹ | کوه بیج | |
| | ۵ | ۴ | ۵۱ | ۶۰ | لاله زار | |
| | ۲۰ | ۱۱۲ | ۱۵۴ | ۲۸۶ | مشیز | |
| | ۱۰ | ۴۶ | ۸۳ | ۱۳۹ | نگار | |
| ۱ | ۶۳ | ۲۸۷ | ۶۵۴ | ۱۰۰۴ | ۶ | جمع شهرستان |

ملاحظه : استانداری کرمان

سال : ۱۳۷۴

واحد های تقسیمات کشوری

۱-۴

| شهر های تابعه شهرستان | تعداد آبادی های نسبی | | | | نام دهستان | نام بخش | نام شهرستان |
|--------------------------|----------------------|------------------|--------------|-----------|-------------|---------|-------------|
| | پیشرو مساوی ۲۰ خاوار | کمتر از ۲۰ خاوار | خالی از سکنه | جمع | | | |
| م بورات | ۲۸ | ۳۳ | ۱۴ | ۷۵ | چاهد گال | ریگان | ریگان |
| | ۳۰ | ۳۵ | ۲۳ | ۸۸ | ریگان | | |
| | ۱۵ | ۱۷ | ۱۱ | ۴۳ | گبکی | | |
| | ۸ | ۵۶ | ۷۱ | ۱۳۵ | گورکان | | |
| | ۲۲ | ۶۱ | ۸۴ | ۱۶۷ | حومه | | |
| | ۶ | ۵۶ | ۳۸ | ۱۰۰ | دهبکری | مورکری | |
| | ۲۰ | ۳ | ۱۱ | ۳۴ | رودآب شرقی | | |
| | ۱۸ | ۳۶ | ۳۲ | ۸۶ | رودآب غربی | | |
| | ۸ | ۷ | ۱۴ | ۲۹ | گرگ و نارنج | | |
| | ۱۷ | ۱۰ | ۳۱ | ۵۸ | فهرج | فهرج | |
| | ۱۷ | ۱۱ | ۱۶ | ۴۴ | برج اکرم | | |
| | ۲۵ | ۲۳ | ۵۳ | ۱۰۱ | پشت رود | نرماشیر | |
| ۲۲ | ۴ | ۱۲ | ۳۸ | عزیز آباد | | | |
| ۲ | ۲۳۶ | ۳۵۲ | ۴۱۰ | ۹۹۸ | ۱۳ | ۴ | جمع شهرستان |

مآخذ : استانداری کرمان

سال : ۱۳۷۴

واحدهای تقسیمات کشوری

۱-۵

| شهرهای تابعه | تعداد آبادیهای تابعه | | | | نام شهرستان | نام بخش | نام شهرستان | | |
|--------------|-----------------------|-------------------|-------------|----------|-------------|-----------|-------------|---|-------------|
| | بیشتر مساوی ۲۰ خانوار | کمتر از ۲۰ خانوار | عالی از سکه | جمع | | | | | |
| عسیر آباد | ۱۳ | ۲۶ | ۸۶ | ۱۲۵ | رضوان | عسیر آباد | جمع شهرستان | | |
| | ۶ | ۴۱ | ۷۵ | ۱۲۲ | سدن | | | | |
| | ۲ | ۱۰۷ | ۶۸ | ۱۷۹ | مسکون | | | | |
| | ۱۰ | ۵۶ | ۸۱ | ۱۴۷ | دلنارود | | | | |
| | ۶ | ۲۰ | ۲۷۱ | ۲۹۷ | سارودیه | | | | |
| | ۲ | ۳۸ | ۱۰۰ | ۱۴۰ | گور | | | | |
| | ۳ | ۳۳ | ۹۰ | ۱۲۶ | امجز | | | | |
| | ۱۳ | ۳۹ | ۹۹ | ۱۵۱ | جهاد آباد | | | | |
| | ۱۰ | ۳ | ۹ | ۲۲ | علی آباد | | | | |
| | ۱۲ | ۴۰ | ۶۲ | ۱۱۴ | گرمسار | | | | |
| ۹ | ۱۳ | ۲۱ | ۴۳ | محمدآباد | | | | | |
| ۱۳ | ۱۸ | ۲۳ | ۵۵ | برگسان | | | | | |
| ۱۷ | ۴۶ | ۳۲ | ۹۵ | بردهک | | | | | |
| حیرت | ۲۱ | ۲۷ | ۴۰ | ۸۸ | اسماعیلی | مرکزی | جمع شهرستان | | |
| | ۲۰ | ۸ | ۱۲ | ۴۰ | اسلام آباد | | | | |
| | ۱۳ | ۲۴ | ۷۷ | ۱۱۴ | اسفندقه | | | | |
| | ۳۰ | ۲۰ | ۲۷ | ۷۷ | حسین آباد | | | | |
| | ۱۳ | ۶ | ۲۹ | ۴۸ | خانون آباد | | | | |
| | ۱۹ | ۱۱ | ۳۰ | ۶۰ | دولت آباد | | | | |
| | ۲۵ | ۲۵ | ۳۷ | ۸۷ | کجج آباد | | | | |
| | ۱۶ | ۳۵ | ۵۰ | ۱۰۱ | ملیل | | | | |
| | ۲۷۵ | ۶۳۷ | ۱۳۲۰ | ۲۲۳۲ | ۲۱ | | | ۴ | جمع شهرستان |

باز

ماعتل : استعلاماری کرمان

سال ۱۳۷۴

واحدهای تقسیمات کشوری

۱-۶

| شهرهای تابعه | تعداد آبادیهای تابعه | | | نام شهرستان | نام بخش | نام شهرستان |
|--------------|-----------------------|-------------------|--------------|-------------|-----------|-------------|
| | بیشتر مساوی ۲۰ خانوار | کمتر از ۲۰ خانوار | خالی از سکنه | | | |
| شهرستان انار | ۱۱ | ۱۷ | ۴۸ | ۷۶ | بیاض | انار |
| | ۱۵ | ۲۵ | ۷۷ | ۱۱۷ | حسین آباد | |
| | ۲۳ | ۱۲ | ۳۳ | ۶۸ | آزادگان | |
| | ۱۴ | ۷ | ۹۶ | ۱۱۷ | اسلامیه | |
| | ۱۴ | ۵ | ۸۲ | ۱۰۱ | بهرمان | |
| | ۶ | ۶ | ۳۲ | ۴۴ | ده دران | |
| | ۱۲ | ۴ | ۲۰ | ۳۶ | رزم آوران | |
| | ۱۳ | ۴ | ۴۲ | ۵۹ | رضوان | |
| | ۲ | ۳۹ | ۱۵۱ | ۱۹۲ | سرچشمه | |
| | ۱۲ | ۱ | ۳۷ | ۵۰ | فردوس | |
| | ۱۷ | ۵ | ۱۶ | ۳۹ | قاسم آباد | |
| | ۱۳ | ۲۲ | ۴۵ | ۸۰ | کورتوخان | |
| | ۱۰ | ۳۴ | ۴۳ | ۸۷ | خنامان | |
| | ۹ | ۲۷ | ۵۰ | ۸۶ | راویز | |
| ۹ | ۲ | ۵۸ | ۶۹ | شریف آباد | | |
| ۱۲ | ۹ | ۱۲۳ | ۱۴۴ | کشکریه | | |
| ۲ | ۱۹۲ | ۹۵۳ | ۱۳۶۵ | ۱۶ | جمع | |

رف

ساخته : استانداری کرمان

سال : ۱۳۷۴

واحدهای تقسیمات کشوری

۱-۷

| شهرهای تابعه | تعداد آبارهای کشاورزی | | | | نام دهستان | نام بخش | نام شهرستان |
|-----------------|-----------------------|-------------------|--------------|-----|-------------|---------|-------------|
| | بیشتر مساوی ۲۰ خانوار | کمتر از ۲۰ خانوار | خالی از سکنه | جمع | | | |
| شهرستان کوهپایه | ۲ | ۶۵ | ۸۲ | ۱۴۹ | جور | کوهپایه | زرند |
| | ۳ | ۲۷ | ۲۷ | ۵۷ | خورمدرست | | |
| | ۷ | ۱۷ | ۵۴ | ۷۸ | حکین | | |
| | ۶ | ۶۰ | ۸۱ | ۱۴۷ | دشتبناک | | |
| | ۱۴ | ۳۷ | ۶۴ | ۱۱۵ | سربنان | | |
| | ۸ | ۷ | ۴۱ | ۵۶ | سیریز | | |
| | ۸ | ۲۳ | ۳۸ | ۶۹ | ظفرالچرود | | |
| | ۸ | ۶ | ۳۰ | ۴۴ | اسلام آباد | | |
| | ۲ | ۲ | ۵ | ۹ | خانوک | | |
| | ۱۰ | ۲۹ | ۹۸ | ۱۳۷ | جرجانک | | |
| | ۱۳ | ۳ | ۱۷ | ۳۳ | محمدآبادسید | | |
| | ۱۹ | ۱۳ | ۵۵ | ۸۷ | وحدهت | | |
| | ۱۵ | ۱۷ | ۵۹ | ۹۱ | یرودان آباد | | |
| ۳ | ۱۱۵ | ۶۵۱ | ۱۰۷۲ | ۱۳ | جمع | | |

منابع : استانیاری کرمان

سال : ۱۳۷۴

واحدهای تقسیمات کشوری

۱-۸

| شهرهای تابعه شهرستان | تعداد آبادیهای تابعه | | | | نام دهستان | نام بخش | نام شهرستان |
|-------------------------|-----------------------|-------------------|--------------|------|-------------|---------|-------------|
| | بیشتر مساوی ۲۰ خانوار | کمتر از ۲۰ خانوار | خالی از سکنه | جمع | | | |
| سیرجان | ۰ | ۱۷ | ۲۳۳ | ۲۵۰ | چهارگنبد | مرکزی | سیرجان |
| | ۸ | ۳۳ | ۱۰۰ | ۱۴۱ | نجف آباد | | |
| | ۱۰ | ۱۲۵ | ۷۰ | ۲۰۵ | گلستان | | |
| | ۱۱ | ۴۷ | ۱۵۶ | ۲۱۴ | شریف آباد | | |
| | ۸ | ۱۲ | ۵۵ | ۷۵ | ملک آباد | | |
| | ۱۰ | ۳۳ | ۲۹ | ۷۲ | محمدآبادسید | | |
| | ۱۵ | ۲۱ | ۷۲ | ۱۰۸ | سعادت آباد | | |
| | ۱۴ | ۳۵ | ۵۰ | ۹۹ | زیرآباد | | |
| | ۱۲ | ۳۰ | ۱۸۷ | ۲۲۹ | پاریز | | |
| | ۱۰ | ۲۰ | ۱۰۷ | ۱۳۷ | بلورد | | |
| ۱ | ۹۸ | ۳۷۳ | ۱۰۵۹ | ۱۵۳۰ | ۱۰ | جمع | |

مآخذ : استانداری کرمان

سال : ۱۳۷۴

واحدهای تقسیمات کشوری

۱-۹

| شهرهای تابعه شهرستان | تعداد آبادیهای تابعه | | | نام دهستان | نام بخش | نام شهرستان |
|-------------------------|-----------------------|-------------------|--------------|------------|------------|-------------|
| | بیشتر مساوی ۲۰ خانوار | کمتر از ۲۰ خانوار | خالی از سکنه | | | |
| شهرریاک | ۱۳ | ۳۵ | ۶۱ | ۱۰۹ | حورزم | شهرریاک |
| | ۱ | ۱۹ | ۲۸ | ۴۸ | دهج | |
| | ۵ | ۱۱ | ۸۴ | ۱۰۰ | میمند | |
| | ۸ | ۱۶ | ۱۰۷ | ۱۳۱ | استرق | |
| | ۷ | ۱۰ | ۳۹ | ۵۶ | باقلمه | |
| | ۷ | ۲۹ | ۸۳ | ۱۱۹ | خاتون آباد | |
| | ۸ | ۴۸ | ۵۳ | ۱۰۹ | خیبر | |
| | ۱۳ | ۳۰ | ۷۶ | ۱۱۹ | خورسند | |
| | ۱۳ | ۳۰ | ۱۲۲ | ۱۶۵ | ملورآت | |
| | ۱ | ۷۵ | ۲۲۸ | ۶۵۳ | ۹ | |

منابع : استانداری کرمان

سال : ۱۳۷۴

واحدهای تقسیمات کشوری

۱۰-۱۰

| شهرهای تابعه | تعداد آداب‌های نامی | | | | نام دهستان | نام بخش | نام شهرستان |
|--------------|-----------------------|-------------------|--------------|------|--|---------|-------------|
| | بیشتر مساوی ۲۰ خانوار | کمتر از ۲۰ خانوار | خالص از سکنه | جمع | | | |
| شهرستان راین | ۸ | ۳۸ | ۳۹ | ۸۵ | حسین آباد گروه راین | راین | شهرستان |
| | ۶ | ۵۴ | ۷۶ | ۱۳۶ | | | |
| راور | ۲۰ | ۳۰ | ۱۲۲ | ۱۷۲ | راور اندوهجرد | راور | شهرستان |
| | ۷ | ۷ | ۱۷ | ۳۱ | | | |
| شهداد | ۲۲ | ۱۰ | ۴۳ | ۷۶ | تکاب سیرج | شهداد | شهرستان |
| | ۷ | ۳۵ | ۴۶ | ۸۸ | | | |
| گلیاف | ۹ | ۱۱ | ۲۸ | ۴۸ | جوشان کشت | گلیاف | شهرستان |
| | ۳ | ۸ | ۱۴ | ۲۵ | | | |
| ماهان | ۵ | ۳۴ | ۲۰ | ۵۹ | فغانستان ماهان | ماهان | شهرستان |
| | ۵ | ۴۰ | ۸۴ | ۱۲۹ | | | |
| چترود | ۶ | ۲۰ | ۲۴ | ۵۰ | هرچند کویرات معزیه هروز | چترود | شهرستان |
| | ۹ | ۲۹ | ۶۹ | ۱۰۷ | | | |
| | ۶ | ۸ | ۶۳ | ۷۷ | | | |
| | ۱۲ | ۳۶ | ۴۰ | ۸۸ | | | |
| کرمان | ۶ | ۲۴ | ۵۸ | ۸۸ | سرآسیاب فرسنگی زنگی آباد اختیار آباد باغین درخنگان | مرکزی | شهرستان |
| | ۶ | ۶۲ | ۵۹ | ۱۲۷ | | | |
| | ۱۹ | ۷۳ | ۱۰۲ | ۱۹۴ | | | |
| | ۷ | ۳۶ | ۶۲ | ۱۰۵ | | | |
| ۸ | ۹ | ۷۹ | ۹۷ | ۱۸۵ | ۱۹ | ۷ | جمع شهرستان |
| | ۱۷۲ | ۶۳۴ | ۱۰۶۴ | ۱۸۷۰ | | | |

مآخذ : استناداری کرمان

سال : ۱۳۷۴

واحدهای تقسیمات کشوری

۱-۱۱

| شهرهای تابعه | تعداد آبادیهای تسایمه | | | | نام دهستان | نام بخش | نام شهرستان | |
|--------------|-------------------------|-------------------|--------------|------|-------------|----------|-------------|--|
| | بیشتر و مساوی ۲۰ خانوار | کمتر از ۲۰ خانوار | خالی از سکنه | جمع | | | | |
| شهرستان | ۳۴ | ۱۲۵ | ۷۲ | ۲۳۱ | جاز موریان | رودبار | | |
| | ۲۶ | ۳۲ | ۱۷ | ۷۵ | رودبار | | | |
| | ۱۰ | ۷۵ | ۲۰ | ۱۰۵ | کوهستان | | | |
| | ۲۷ | ۲۸ | ۲۲ | ۷۷ | بهمن آباد | فاریاب | | |
| | ۲۷ | ۵۱ | ۹ | ۸۷ | حورد | | | |
| | ۱۱ | ۷۷ | ۲۵ | ۱۱۳ | گلانگرد | | | |
| | ۱۲ | ۱۶ | ۴ | ۳۱ | مهرویه | | | |
| | زرقله گنج | ۳۴ | ۱۷ | ۱۲ | ۶۳ | قلعه گنج | قلعه گنج | |
| | | ۰۰۰ | ۰۰۰ | ۰۰۰ | ۸۵ | ریشک | | |
| | | ۰۰۰ | ۰۰۰ | ۰۰۰ | ۹۲ | ماز | | |
| ۰۰۰ | | ۰۰۰ | ۰۰۰ | ۳۱ | چاه خدا داد | قلعه گنج | | |
| ۲۵ | | ۳۵ | ۲۵ | ۸۵ | سرخ قلعه | | | |
| ۰۰۰ | | ۰۰۰ | ۰۰۰ | ۶۱ | گنجهبران | | | |
| ۱۰ | | ۲۱ | ۳۱ | ۶۲ | ده کهن | | | |
| کهرج | | ۲۶ | ۱۳ | ۱۹ | ۵۸ | حومه | مرکزی | |
| | | ۴۳ | ۴۰ | ۶۷ | ۱۵۰ | نخلستان | | |
| | | ۳ | ۳ | ۲۰ | ۲۶ | نورآباد | | |
| | ۴۲ | ۲۹ | ۴۵ | ۱۱۶ | قلعه | منوجان | | |
| | ۱۰ | ۲۷ | ۲۱ | ۵۸ | بجگان | | | |
| | ۱۱ | ۱۲ | ۳۳ | ۵۶ | نودز | | | |
| | ۲ | ۰۰۰ | ۰۰۰ | ۱۶۶۲ | ۲۰ | ۵ | جمع شهرستان | |

مکان: استان اردبیل

سال : ۱۳۷۴

خلاصه خصوصیات جمعیت و مساحت شهرهای استان کرمان

الف-۱-۲

| ردیف | نام شهر | مساحت به هکتار | تعداد خانوار ساکن | پهلو خانوار سال | تراکم جمعیت | مقیاس نقشه های آماری موجود |
|------|----------|----------------|-------------------|-----------------|-------------|----------------------------|
| ۱ | کرمان | ۷۶۴۴ | ۶۹۷۵۲ | ۴/۹۳ | ۳۹/۷۷ | ۲۰۰۰ |
| ۲ | سیرجان | ۳۳۸۴ | ۲۵۴۲۳ | ۵/۲۳ | ۳۱/۸۸ | ۲۰۰۰ |
| ۳ | رفسنجان | ۵۳۰۸ | ۱۷۹۱۳ | ۴/۹۷ | ۱۴/۹۵ | ۲۰۰۰ |
| ۴ | بم | ۳۳۸۵ | ۱۲۶۷۴ | ۵/۲۹ | ۱۵/۹۶ | ۲۵۰۰ |
| ۵ | جیرفت | ۱۷۳۲ | ۱۰۲۹۴ | ۵/۹۳ | ۲۳/۴۹ | ۲۵۰۰ |
| ۶ | زرند | ۲۵۴۰ | ۷۸۷۱ | ۵/۵۵ | ۱۳/۵۴ | ۲۵۰۰ |
| ۷ | شهربابک | ۱۷۷۴ | ۶۳۴۳ | ۵/۳۴ | ۱۳/۵۱ | ۲۰۰۰ |
| ۸ | بافت | ۱۰۲۵ | ۴۹۲۶ | ۵/۲۸ | ۲۲/۱۹ | ۲۰۰۰ |
| ۹ | بردسیر | ۱۳۴۲ | ۴۷۶۲ | ۵/۳۶ | ۱۶/۳۸ | ۲۰۰۰ |
| ۱۰ | کهنوج | ۱۶۶۲ | ۴۷۰۸ | ۵/۷۱ | ۱۰/۱۶ | ۲۰۰۰ |
| مکان | راور | ۱۷۰۶ | ۳۸۷۹ | ۵/۲۶ | ۱۱/۱ | ۲۵۰۰ |
| ۱۲ | ماهان | ۱۵۴۲ | ۳۱۰۲ | ۵/۰۵ | ۹/۳۸ | ۲۵۰۰ |
| ۱۳ | عنبرآباد | ۵۳۵ | ۲۳۷۱ | ۶/۳۹ | ۲۵/۰۱ | ۲۰۰۰ |

مناحل : سازمان برنامه و بودجه استان کرمان

سال : ۱۳۷۴

خلاصه خصوصیات جمعیت و مساحت شهرهای استان کرمان

ب-۱-۱

| ردیف | نام شهر | مساحت به هکتار | تعداد خانوار ساکن در مهر ماه ۱۳۷۳ | پهلو خانوار سال ۱۳۷۰ | تراکم جمعیت در هکتار | مقیاس نقشه های آماری موجود |
|------|---------|----------------|-----------------------------------|----------------------|----------------------|----------------------------|
| ۱۴ | گلباف | ۱۵۰۰ | ۲۳۵۳ | ۵/۴۲ | ۹/۶۷ | ۲۵۰۰ |
| ۱۵ | بورات | ۱۸۶۲ | ۲۲۳۲ | ۵/۶۳ | ۶/۳۱ | ۲۵۰۰ |
| ۱۶ | کوهبنان | ۱۲۳۳ | ۱۹۹۶ | ۵/۲۶ | ۸/۱۴ | ۲۵۰۰ |
| ۱۷ | راین | ۹۶۴ | ۱۹۵۱ | ۵/۳۱ | ۱۰/۰۱ | ۲۵۰۰ |
| ۱۸ | رابر | ۶۰۴ | ۱۷۴۹ | ۵/۱۷ | ۱۳/۹۹ | ۲۵۰۰ |
| ۱۹ | انار | ۸۰۳ | ۱۳۵۱ | ۵/۱۵ | ۱۱/۱۵ | ۲۵۰۰ |
| ۲۰ | کیانشهر | ۱۸۶ | ۱۱۱۷ | ۵/۵۸ | ۶۳/۴۱ | ۲۰۰۰ |
| ۲۱ | شهداد | ۹۷۱ | ۹۳۶ | ۵/۴۲ | ۵/۴ | ۲۵۰۰ |
| ۲۲ | جسترد | ۴۳۰ | ۹۲۶ | ۵/۲ | ۱۰/۱۲ | ۲۵۰۰ |
| ۲۳ | جویبار | ۵۷۹ | ۸۹۶ | ۴/۱۸ | ۶/۶۷ | ۲۵۰۰ |

منبع : سازمان برنامه و بودجه استان کرمان

سال : ۱۳۷۴

۱-۱۳ اوضاع جوی استان کرمان

| سال | میزان بارندگی | تعداد روزهای یخبندان | رطوبت نسبی | | درجه حرارت "سانتگراد" | | | | ارتفاع از سطح دریا "متر" | نوع ایستگاه | نام شهر یا ایستگاه |
|-------|---------------|----------------------|------------|------|----------------------------|--------|---------|---------|--------------------------|-------------|--------------------|
| | | | ساعت | ساعت | متوسط درجه حرارت در هر سال | حد اقل | حد اکثر | | | | |
| ۱۳۷۴ | ۱۳۷۳ | ۱۲:۳۰ | ۶:۳۰ | ۱۵/۶ | -۱۶ | ۳۹ | ۱۷۵۴ | سنزیتیک | کرمان | | |
| ۲۵۶/۱ | ۱۸۲ | %۲۸ | %۵۵ | ۱۷/۹ | -۱۶/۶ | ۴۱/۲ | ۱۵۸۰/۹ | سنزیتیک | رفسنجان | | |
| ۱۷۹ | ۱۱۵ | %۲۵ | %۴۴ | ۱۷/۷ | -۱۶/۸ | ۴۳ | ۱۴۰۹ | سنزیتیک | انار | | |
| ۱۵۷/۵ | ۸۱/۶ | %۲۴ | %۴۹ | ۱۶/۵ | -۱۱/۸ | ۴۰ | ۱۷۳۹ | سنزیتیک | سیرجان | | |
| ۳۲۶/۹ | ۱۶۸ | %۳۰ | %۵۶ | ۱۳/۴ | -۱۴ | ۳۹ | ۱۸۳۴ | سنزیتیک | شهر بابک | | |
| ۲۷۳/۱ | ۲۲۳ | %۲۶ | %۵۷ | ۱۴ | -۱۶ | ۳۴/۸ | ۲۲۳۹ | سنزیتیک | بافت | | |
| ۵۲۱/۴ | ۲۹۹ | %۳۳ | %۵۹ | ۲۲/۸ | -۳/۸ | ۴۴/۵ | ۱۰۶۷ | سنزیتیک | بم | | |
| ۱۳۸/۲ | ۶۲/۲ | %۲۰ | %۳۵ | ۲۲/۲ | -۱ | ۴۶/۶ | ۶۲۵/۶ | سنزیتیک | جیرفت | | |
| ۴۵۴/۸ | ۱۳۳ | %۲۹ | %۷۲ | ۲۶ | ۱/۴ | ۴۸ | ۴۱۷ | سنزیتیک | کهنوج | | |
| ۳۹۸/۶ | ۱۱۳ | %۳۶ | %۶۲ | | | | | | | | |

مأخذ: اداره کل هواشناسی استان کرمان

سال: ۱۳۷۳

ارواح از سطح دریا: ۹:۳۰ متر

نام دستگاه: سونوپیک اتر

ارواح جوی استان کرمان ۱۳-۱۳

| مستقر | حداکثر سرعت وزش باد | | | مقدار روزهای پخشیدن | حداکثر بارندگی در یک روز | میان بارندگی (میلیمتر) | رطوبت نسبی درصد | | درجه حرارت سانتیگراد | | | | ماه | | | |
|-------|---------------------|---------------------|-----------|---------------------|--------------------------|------------------------|-----------------|-----------|----------------------|--------|------|-------|------|--------|------|----------|
| | مستقر (درجه) | سرعت (متر بر ثانیه) | مقدار روز | | | | معدل ساعت | معدل ساعت | حداقل | حداکثر | موسط | حداقل | | حداکثر | معدل | حداکثر |
| ۲۳۰ | ۸ | ۸ | - | - | ۱۰/۲ | ۱۸/۱ | ۲۱ | ۵۰ | ۱۷ | ۵۸ | ۱۴/۳ | ۱/۸ | ۲۹/۸ | ۹/۷ | ۲۳/۲ | فروردین |
| ۲۱۰ | ۱۰ | ۱ | - | - | ۷/۶ | ۸ | ۱۹ | ۳۵ | ۱۵ | ۲۹ | ۲۰/۵ | ۸/۲ | ۳۵/۲ | ۱۲/۸ | ۲۸/۲ | اردیبهشت |
| ۲۷۰ | ۱۰ | ۳ | - | - | ۲۵/۲ | ۲۲/۸ | ۱۹ | ۲۲ | ۱۵ | ۵۰ | ۲۲ | ۱۲/۳ | ۲۰ | ۱۷ | ۳۲/۸ | خرداد |
| ۳۶۰ | ۱۰ | ۱ | - | - | ۰ | ۰ | ۱۱ | ۲۶ | ۹ | ۲۷ | ۳۱/۲ | ۱۸/۲ | ۳۳ | ۲۲/۵ | ۳۹/۸ | تیر |
| ۲۷۰ | ۱۰ | ۱ | - | - | ۰ | ۰ | ۸ | ۲۵ | ۶ | ۲۶ | ۲۵/۶ | ۱۳ | ۳۹/۶ | ۱۶/۲ | ۳۵ | شهریور |
| ۲۷۰ | ۷ | ۲ | - | - | ۱۵/۲ | ۱۵/۲ | ۱۶ | ۳۸ | ۱۳ | ۲۹ | ۲۰/۲ | ۳/۶ | ۳۳/۳ | ۱۱/۵ | ۲۹ | مهر |
| ۲۸۰ | ۷ | ۲ | ۱ | ۱ | ۰ | ۰ | ۱۸ | ۵۱ | ۱۳ | ۵۳ | ۱۳/۶ | -۱ | ۲۸ | ۵/۵ | ۲۳/۷ | آبان |
| ۲۹۰ | ۸ | ۲ | ۱۶ | ۱۶ | ۱۰/۲ | ۲۱/۷ | ۲۳ | ۶۶ | ۲۲ | ۷۰ | ۶/۳ | -۷ | ۲۳ | ۰ | ۱۲/۶ | آذر |
| ۲۹۰ | ۸ | ۱ | ۱۷ | ۱۷ | ۱۵/۸ | ۲۳/۸ | ۵۳ | ۷۹ | ۲۲ | ۸۶ | ۳/۹ | -۱۶/۸ | ۱۸/۶ | -۱/۸ | ۹/۷ | دی |
| ۲۹۰ | ۱۳ | ۱ | ۹ | ۹ | ۲/۶ | ۷/۵ | ۲۶ | ۶۹ | ۲۹ | ۷۵ | ۸/۶ | -۳/۸ | ۲۲ | ۲/۵ | ۱۳/۸ | بهمن |
| ۱۹۰ | ۱۳ | ۱ | ۲ | ۲ | ۶/۶ | ۲۰/۵ | ۲۶ | ۷۱ | ۲۸ | ۷۸ | ۱۱ | -۳/۳ | ۲۲/۶ | ۵/۳ | ۱۶/۷ | اسفند |

ملاحظه: اداره کل هواشناسی استان کرمان

سال : ۱۳۷۳

ارواح از سطح دریا: ۲۲۳۹

نام ایستگاه: سینوپیک پالت

ارواح جوی استان کرمان

۱۵-۱

| میدانگر سرعت وزش باد | سرعت (متر بر ثانیه) | تعداد روز | میدان روزهای پهنیدان | میدانگر بارندگی در یک روز | میزان بارندگی (میلیمتر) | رطوبت نسبی "درصد" | | | درجه حرارت "سانتیگراد" | | | | | ماه | |
|----------------------|---------------------|-----------|----------------------|---------------------------|-------------------------|-------------------|------------|-------------|------------------------|---------|--------|------|--------|------|----------|
| | | | | | | میدان ساعت | میدان ساعت | میدان حداقل | میدان حداکثر | میانگین | حداکثر | مطلق | حداکثر | | مطلق |
| ۲۷۰ | ۱۵ | ۱ | ۰ | ۳۰ | ۲۲/۳ | ۳۰ | ۷۰ | ۲۱ | ۱۰۰ | ۱۱/۸ | ۱ | ۲۲ | ۶ | ۱۷/۶ | فروردین |
| ۳۱۰ | ۱۶ | ۲ | ۰ | ۲۴/۶ | ۴۴ | ۳۷ | ۵۶ | ۱۷ | ۹۹ | ۱۵/۸ | ۲ | ۲۷/۵ | ۱۰ | ۲۲ | اردیبهشت |
| ۳۶۰ | ۱۳ | ۱ | ۰ | ۸/۲ | ۲۱/۵ | ۲۵ | ۵۱ | ۱۵ | ۹۵ | ۲۱ | ۱۰ | ۳۲/۵ | ۱۳ | ۲۷ | خرداد |
| ۲۳۰ | ۱۲ | ۱ | ۰ | ۱/۶ | ۱/۶ | ۲۰ | ۳۵ | ۱۱ | ۳۶ | ۲۵/۵ | ۱۵ | ۳۴/۸ | ۱۸ | ۳۱ | تیر |
| ۴۰ | ۱۵ | ۷ | ۰ | ۸/۲ | ۸/۲ | ۲۱ | ۴۰ | ۱۰ | ۸۹ | ۲۴/۸ | ۱۷ | ۴۲/۶ | ۱۸/۳ | ۳۱ | مرداد |
| ۴۶۰ | ۱۸ | ۱ | ۰ | ۷/۶ | ۷/۶ | ۱۸ | ۳۹ | ۱۳ | ۸۳ | ۲۳/۵ | ۱۱/۵ | ۳۲ | ۱۵/۶ | ۳۱/۳ | شهریور |
| ۳۲۰ | ۱۳ | ۱ | ۰ | ۲ | ۲ | ۳۲ | ۵۱ | ۲۱ | ۹۰ | ۱۷/۱ | ۷ | ۲۷ | ۱۰/۳ | ۲۳ | مهر |
| ۲۷۰ | ۱۸ | ۱ | ۰ | ۰ | ۰ | ۲۰ | ۵۰ | ۱۳ | ۹۳ | ۱۲/۱ | ۰/۵ | ۲۲ | ۴/۶ | ۱۹/۶ | آبان |
| ۲۵۰ | ۱۵ | ۲ | ۱۳ | ۳۲/۵ | ۹۵/۳ | ۵۰ | ۷۶ | ۱۸ | ۱۰۰ | ۴/۳ | -۷/۵ | ۱۷ | -۰/۶ | ۹/۶ | آذر |
| ۱۲۰ | ۱۶ | ۱ | ۲۰ | ۲۹ | ۹۰ | ۵۶ | ۸۳ | ۲۲ | ۱۰۰ | ۲ | -۱/۶ | ۱۱/۳ | -۲/۵ | ۶/۶ | دی |
| ۲۳۰ | ۱۸ | ۱ | ۱۳ | ۱۲ | ۴۷/۳ | ۴۰ | ۷۰ | ۲۱ | ۱۰۰ | ۴/۱ | -۳/۸ | ۱۷ | -۱/۲ | ۹/۵ | بهمن |
| ۲۷۰ | ۲۰ | ۱ | ۶ | ۲۷/۳ | ۱۶۶/۳ | ۵۲ | ۸۳ | ۱۵ | ۱۰۰ | ۶ | -۶/۵ | ۱۵ | ۱/۸ | ۱۰/۳ | اسفند |

کتابخانه مرکز آمار ایران
شماره ... ۱۴۱۸ ...

تأليف: اداره کل هواشناسی استان کرمان

سال : ۱۳۷۴

ارتفاع ارض سطح دریا: ۱۰۶۷۰

نام ایستگاه: سنهیک سب

۱-۱-۱۶ اوضاع جوی استان کرمان

| ردیف | ماه | معدل | | درجه حرارت "سانتیگراد" | | | | رطوبت نسبی "درصد" | | | | میزان بارندگی (میلیمتر) | میزان بارندگی در یک روز | میزان روزهای یخبندان | میزان روز | سرعت (متر بر ثانیه) | مستور (درجه) |
|------|----------|------|--------|------------------------|------|------|------|-------------------|-----------|-----------|-------|-------------------------|-------------------------|----------------------|-----------|---------------------|--------------|
| | | معدل | حداکثر | حداقل | مطلق | مطلق | مطلق | مطلق | معدل ساعت | معدل ساعت | حداقل | | | | | | |
| ۳۳۰ | فروردین | ۲۷/۳ | ۳۳/۶ | ۹/۳ | ۲۱/۵ | ۹۲ | ۵ | ۳۹ | ۲۲ | ۲۳/۸ | ۱۷ | - | ۱ | ۲۰ | ۱ | ۲۰ | ۳۳۰ |
| ۲۸۰ | اردیبهشت | ۳۲/۵ | ۳۹ | ۱۳ | ۲۶/۵ | ۸۰ | ۴ | ۲۸ | ۱۶ | ۹/۶ | ۶/۴ | - | ۲ | ۱۰ | ۲ | ۱۰ | ۲۸۰ |
| ۳۳۰ | خرداد | ۳۶/۱ | ۴۲/۵ | ۱۷/۳ | ۳۰/۳ | ۷۸ | ۲ | ۲۶ | ۱۱ | ۲۳/۴ | ۱۳/۱ | - | ۱ | ۱۵ | ۱ | ۱۵ | ۳۳۰ |
| ۲۷۰ | تیر | ۴۲ | ۴۲/۵ | ۲۶ | ۳۵/۹ | ۴۲ | ۵ | ۱۸ | ۱۰ | ۰ | ۰ | - | ۱ | ۲۰ | ۱ | ۲۰ | ۲۷۰ |
| ۳۶۰ | مرداد | ۴۹ | ۴۹/۵ | ۲۵ | ۳۳/۳ | ۵۳ | ۴ | ۱۹ | ۱۲ | ۰ | ۰ | - | ۲ | ۱۲ | ۲ | ۱۲ | ۳۶۰ |
| ۴۱۰ | شهریور | ۳۴/۳ | ۴۱/۸ | ۱۹ | ۳۰/۳ | ۴۳ | ۱ | ۱۴ | ۸ | ۰ | ۰ | - | ۱ | ۸ | ۱ | ۸ | ۴۱۰ |
| ۳۱۰ | مهر | ۳۲/۳ | ۳۷/۳ | ۱۳/۶ | ۲۶/۳ | ۷۴ | ۵ | ۲۴ | ۱۲ | ۱ | ۱ | - | ۱ | ۱۰ | ۱ | ۱۰ | ۳۱۰ |
| ۲۶۰ | آبان | ۲۶/۸ | ۳۱/۸ | ۹/۲ | ۲۰/۵ | ۷۹ | ۴ | ۲۶ | ۱۱ | ۱ | ۱ | - | ۱ | ۱۰ | ۱ | ۱۰ | ۲۶۰ |
| ۳۶۰ | آذر | ۱۵/۶ | ۲۵/۲ | ۲/۳ | ۱۱/۹ | ۱۰۰ | ۷ | ۲۹ | ۳۳ | ۶/۷ | ۴/۵ | - | ۱ | ۱۲ | ۱ | ۱۲ | ۳۶۰ |
| ۳۲۰ | دی | ۱۴/۶ | ۲۳ | -۳/۸ | ۹/۷ | ۹۶ | ۱۹ | ۶۳ | ۳۷ | ۱۸/۸ | ۱۸/۳ | ۶ | ۱ | ۱۰ | ۱ | ۱۰ | ۳۲۰ |
| ۳۳۰ | بهمن | ۱۷/۷ | ۲۸ | ۰/۴ | ۱۳/۶ | ۹۱ | ۶ | ۵۶ | ۳۳ | ۱۷/۸ | ۱۰/۶ | - | ۱ | ۲۰ | ۱ | ۲۰ | ۳۳۰ |
| ۲۳۰ | اسفند | ۲۰/۱ | ۲۸ | ۲/۲ | ۱۵/۳ | ۹۱ | ۱۲ | ۶۲ | ۳۵ | ۱۶/۱ | ۷/۷ | - | ۱ | ۱۸ | ۱ | ۱۸ | ۲۳۰ |

مکان : اداره کل هواشناسی استان کرمان

سال : ۱۳۷۴

ارتفاع ارض: دریا: ۶۲۵/۵

نام ایستگاه: سپهریک جیرفت

ارتفاع جوی استان کرمان ۱۷-۱

| مسیر | سرعت (متر بر ثانیه) | مسافت روز | مسافت روزهای پیمایشان | حد اکثر بارندگی در یک روز | میان بارندگی (میلیتر) | ظهورت نسبی "درصد" | | درجه حرارت "سانتیگراد" | | | | | | ماه | |
|------|---------------------|-----------|-----------------------|---------------------------|-----------------------|-------------------|----------------|------------------------|---------|------|--------|---------|------|------|----------|
| | | | | | | معدل ساعت ۱۲:۳۰ | معدل ساعت ۶:۳۰ | حد اقل | حد اکثر | موسط | حد اقل | حد اکثر | معدل | | معدل |
| ۳۱۰ | ۱۲ | ۱ | ۰ | ۱۸/۶ | ۳۷ | ۳۱ | ۷۰ | ۱۰ | ۹۸ | ۲۲/۵ | ۱۰ | ۳۵ | ۱۵/۳ | ۲۹/۳ | فروردین |
| ۳۳۰ | ۱۰ | ۱ | ۰ | ۱۹ | ۲۵/۱ | ۳۶ | ۶۷ | ۹ | ۹۶ | ۲۷ | ۱۰/۳ | ۳۳/۶ | ۱۸/۷ | ۳۶ | اردیبهشت |
| ۳۵۰ | ۱۲ | ۱ | ۰ | ۶/۵ | ۹/۸ | ۱۹ | ۴۸ | ۸ | ۷۵ | ۳۳ | ۱۹/۳ | ۴۶/۶ | ۲۳/۵ | ۳۰ | خرداد |
| ۳۴۰ | ۱۲ | ۱ | ۰ | ۰ | ۰ | ۳۰ | ۶۰ | ۱۰ | ۹۱ | ۳۳/۸ | ۲۱ | ۴۶/۶ | ۲۷/۱ | ۳۳/۳ | تیر |
| ۳۵۰ | ۱۱ | ۱ | ۰ | ۵ | ۵ | ۳۱ | ۷۱ | ۱۱ | ۹۲ | ۳۵ | ۲۳ | ۴۶ | ۲۷/۱ | ۳۲/۶ | مرداد |
| ۳۶۰ | ۱۱ | ۱ | ۰ | ۰ | ۰ | ۲۵ | ۶۰ | ۹ | ۹۲ | ۳۱/۸ | ۱۸ | ۳۵/۶ | ۲۳/۸ | ۳۰/۳ | شهریور |
| ۳۱۰ | ۵ | ۳ | ۰ | ۱۸ | ۱۸ | ۲۳ | ۵۵ | ۱۲ | ۹۰ | ۲۷/۳ | ۱۵/۲ | ۳۹/۳ | ۱۹/۷ | ۳۶/۳ | مهر |
| ۳۶۰ | ۸ | ۱ | ۰ | ۱۸/۷ | ۱۸/۷ | ۲۷ | ۶۷ | ۱۲ | ۹۶ | ۱۹/۵ | ۶/۸ | ۳۲/۲ | ۱۲/۸ | ۲۹/۸ | آبان |
| ۱۶۰ | ۹ | ۱ | ۰ | ۲۸/۳ | ۷۰/۹ | ۵۳ | ۸۱ | ۱۹ | ۱۰۰ | ۱۳/۳ | ۱/۸ | ۳۷ | ۸/۹ | ۱۹/۱ | آذر |
| ۱۷۰ | ۶ | ۱ | ۱ | ۲۰/۲ | ۸۵/۱ | ۶۰ | ۹۳ | ۳۳ | ۱۰۰ | ۱۱/۱ | -۱ | ۲۳/۲ | ۷ | ۱۷/۳ | دی |
| ۳۳۰ | ۱۰ | ۱ | ۰ | ۱۳/۶ | ۳۲/۷ | ۶۰ | ۹۳ | ۴۰ | ۱۰۰ | ۱۳/۳ | ۲ | ۲۳/۶ | ۸/۱ | ۱۹/۸ | بهمن |
| ۲۸۰ | ۱۱ | ۱ | ۰ | ۳۸/۷ | ۱۵۲/۵ | ۶۶ | ۹۵ | ۳۹ | ۱۰۰ | ۱۳/۹ | ۵/۳ | ۲۳/۳ | ۱۲/۱ | ۲۰/۶ | اسفند |

ملاحظه: اداره کل هواشناسی استان کرمان

سال : ۱۳۷۴

ارتفاع از سطح دریا: ۱۵۸۱

نام ایستگاه: سینوپیک رفسنجان

۱-۱۸ : اوضاع عمومی استان کرمان

| ستاره | درجه عوارض سینوپیک آرد | | | | | | رطوبت نسبی آرد | | | | میان | | | محداکر سرخه وزش باد | | | |
|----------|------------------------|------|--------|-------|--------|------|----------------|-----------|-----------|-----------|-----------|-----------|-----------|---------------------|-----------|-----------|-----------|
| | محداکر | معدل | محداکر | معدل | محداکر | معدل | معدل ساعت | معدل ساعت | معدل ساعت | معدل ساعت | معدل ساعت | معدل ساعت | معدل ساعت | معدل ساعت | معدل ساعت | معدل ساعت | معدل ساعت |
| لروربین | ۲۲/۴ | ۹/۸ | ۲۸/۴ | ۲/۸ | ۱۶/۱ | ۹۸ | ۲ | ۴۹ | ۲۲ | ۴۴ | ۲۲ | ۲۲ | ۲۲ | ۲۲ | ۲۲ | ۲۲ | ۲۲ |
| آردبیهشت | ۲۷/۶ | ۱۳/۸ | ۴۳/۸ | ۸ | ۲۰/۷ | ۸۸ | ۱ | ۳۴ | ۱۷ | ۳۴ | ۱۷ | ۱۷ | ۱۷ | ۱۷ | ۱۷ | ۱۷ | ۱۷ |
| جوداد | ۴۲/۲ | ۱۷/۸ | ۳۹ | ۱۲ | ۲۵ | ۹۰ | ۲ | ۴۱ | ۱۶ | ۴۱ | ۱۶ | ۱۶ | ۱۶ | ۱۶ | ۱۶ | ۱۶ | ۱۶ |
| تیر | ۴۸/۲ | ۲۳/۷ | ۴۹/۲ | ۱۹ | ۳۱/۲ | ۲۸ | ۵ | ۱۷ | ۹ | ۱۷ | ۹ | ۹ | ۹ | ۹ | ۹ | ۹ | ۹ |
| مرداد | ۴۶/۳ | ۲۰/۴ | ۳۸/۶ | ۱۵/۲ | ۲۸/۳ | ۴۸ | ۴ | ۱۸ | ۱۰ | ۱۸ | ۱۰ | ۱۰ | ۱۰ | ۱۰ | ۱۰ | ۱۰ | ۱۰ |
| شهرورد | ۴۴ | ۱۷/۸ | ۳۸/۲ | ۱۳/۴ | ۲۵/۹ | ۳۸ | ۵ | ۲۸ | ۱۶ | ۲۸ | ۱۶ | ۱۶ | ۱۶ | ۱۶ | ۱۶ | ۱۶ | ۱۶ |
| مهر | ۲۸/۴ | ۱۳ | ۴۳ | ۶ | ۲۰/۹ | ۹۸ | ۹ | ۳۴ | ۲۱ | ۳۴ | ۲۱ | ۲۱ | ۲۱ | ۲۱ | ۲۱ | ۲۱ | ۲۱ |
| آبان | ۲۲/۸ | ۷/۶ | ۲۶/۸ | ۲/۶ | ۱۵/۲ | ۹۵ | ۵ | ۴۱ | ۱۸ | ۴۱ | ۱۸ | ۱۸ | ۱۸ | ۱۸ | ۱۸ | ۱۸ | ۱۸ |
| آذر | ۱۲/۶ | ۱/۶ | ۲۲/۲ | -۵ | ۷/۱ | ۹۶ | ۵ | ۶۶ | ۴۶ | ۶۶ | ۴۶ | ۴۶ | ۴۶ | ۴۶ | ۴۶ | ۴۶ | ۴۶ |
| دی | ۱۰ | -۰/۶ | ۱۷/۳ | -۱۶/۶ | ۴/۷ | ۹۷ | ۲۰ | ۷۳ | ۵۰ | ۷۳ | ۵۰ | ۵۰ | ۵۰ | ۵۰ | ۵۰ | ۵۰ | ۵۰ |
| بهمن | ۱۴/۹ | ۲/۴ | ۲۳/۳ | -۳/۸ | ۸/۷ | ۱۰۰ | ۸ | ۶۹ | ۴۷ | ۶۹ | ۴۷ | ۴۷ | ۴۷ | ۴۷ | ۴۷ | ۴۷ | ۴۷ |
| اسفند | ۱۶/۶ | ۵/۳ | ۲۱ | -۴ | ۱۱ | ۹۵ | ۱۰ | ۷۱ | ۴۸ | ۷۱ | ۴۸ | ۴۸ | ۴۸ | ۴۸ | ۴۸ | ۴۸ | ۴۸ |

ملاحظه: اداره کل هواشناسی استان کرمان

سال : ۱۳۷۳

ارزواج اوسط دریا: ۱۳۳۹

نام ایستگاه: سینوپیک سرچان

ارزواج جوی استان کرمان ۱-۹۱

| مستمر (درجه) | حد اکثر سرعت وزش باد | | نماد روزهای پهنیادان | حد اکثر بارندگی در یک روز | میزان بارندگی (میلیمتر) | رطوبت نسبی "درصد" | | | درجه حرارت "سانتیگراد" | | | | ماه | | |
|--------------|----------------------|----------|----------------------|---------------------------|-------------------------|-------------------|----------------|--------|------------------------|------|--------|---------|------|-------------|--------------|
| | سرعت (متر بر ثانیه) | نماد روز | | | | معدل ساعت ۱۲:۳۰ | معدل ساعت ۶:۳۰ | حد اقل | حد اکثر | موسط | حد اقل | حد اکثر | | معدل حد اقل | معدل حد اکثر |
| ۳۰ | ۱۳ | ۱ | ۰ | ۳۲/۳ | ۳۶/۳ | ۶۶ | ۶۰ | ۵ | ۹۸ | ۱۳/۵ | ۱/۳ | ۲۶/۵ | ۷/۶ | ۲۱/۳ | فروردین |
| ۳۳۰ | ۱۲ | ۱ | ۰ | ۲۲/۱ | ۳۷/۱ | ۶۵ | ۵۵ | ۲ | ۱۰۰ | ۱۸/۱ | ۶/۵ | ۳۱/۸ | ۱۰/۲ | ۲۶ | اردیبهشت |
| ۳۳۰ | ۱۱ | ۱ | ۰ | ۷/۳ | ۱۰/۳ | ۱۷ | ۴۱ | ۵ | ۹۶ | ۲۳/۵ | ۱۰ | ۳۷/۳ | ۱۵/۲ | ۳۱۷ | خرداد |
| ۱۳۰ | ۱۲ | ۱ | ۰ | ۰ | ۰ | ۱۹ | ۳۶ | ۷ | ۵۳ | ۲۹/۲ | ۱۵/۳ | ۴۰ | ۲۱ | ۳۷/۳ | تیر |
| ۳۵۰ | ۱۲ | ۱ | ۰ | ۰ | ۰ | ۱۳ | ۳۰ | ۵ | ۷۱ | ۲۷/۳ | ۱۵ | ۳۷ | ۱۸/۹ | ۳۵/۸ | مرداد |
| ۳۶۰ | ۱۴ | ۱ | ۰ | ۰ | ۰ | ۱۳ | ۳۲ | ۲ | ۵۹ | ۲۳/۷ | ۱۰ | ۳۷/۵ | ۱۵/۹ | ۳۳/۵ | شهریور |
| ۲۸۰ | ۱۲ | ۱ | ۰ | ۵/۸ | ۵/۸ | ۲۰ | ۴۵ | ۱۰ | ۱۰۰ | ۱۹/۲ | ۳ | ۳۱ | ۱۰/۳ | ۲۸ | مهر |
| ۲۲۰ | ۸ | ۱ | ۴ | ۰ | ۰ | ۲۰ | ۳۸ | ۵ | ۹۱ | ۱۳/۳ | -۲/۳ | ۲۶ | ۳/۸ | ۲۲/۶ | آبان |
| ۱۲۰ | ۹ | ۱ | ۱۵ | ۲۲/۸ | ۵۱/۶ | ۴۷ | ۷۱ | ۵ | ۹۸ | ۶/۵ | -۸/۳ | ۱۹/۸ | ۰/۳ | ۱۲/۵ | آذر |
| ۱۳۰ | ۱۳ | ۱ | ۱۸ | ۲۹/۳ | ۶۵/۲ | ۶۲ | ۹۰ | ۱۳ | ۱۰۰ | ۲/۳ | -۱۱/۸ | ۱۵ | -۱/۱ | ۹/۸ | دی |
| ۲۳۰ | ۱۵ | ۱ | ۱۳ | ۱۰/۲ | ۱۸/۷ | ۴۳ | ۸۰ | ۱۳ | ۹۸ | ۷/۵ | -۷ | ۱۹/۸ | ۱/۱ | ۱۳/۸ | بهمن |
| ۲۷۰ | ۱۵ | ۱ | ۳ | ۳۳ | ۹۱/۹ | ۴۸ | ۸۱ | ۳ | ۱۰۰ | ۹/۳ | -۶ | ۲۰ | ۳/۹ | ۱۳/۸ | اسفند |

ماعدل: اداره کل هواشناسی استان کرمان

سال : ۱۳۷۴

ارتفاع از سطح دریا: ۱۸۳۴

نام ایستگاه: سینوپیک شهر بایک

ارتفاع جوی استان کرمان

۱-۲۰

| ساعت | درجه حرارت "سانیتگراد" | | رطوبت نسبی "درصد" | | | | میزان بارندگی (میلیمتر) | | حداکثر بارندگی در یک روز | | میزان روزهای یخبندان | |
|------|------------------------|--------|-------------------|-------|--------|---------|-------------------------|----------|--------------------------|------|----------------------|------|
| | حداقل | حداکثر | میانگین | حداقل | حداکثر | میانگین | ساعت | میل ساعت | حداکثر | روز | میزان | ساعت |
| ۲۷۰ | ۱۴/۲ | ۲۵/۳ | -۲/۸ | ۳ | ۶۷ | ۷۵ | ۶۷ | ۱۰/۶ | ۴ | ۲۰/۷ | ۲ | ۱۳ |
| ۳۲۰ | ۳/۳ | ۲۹/۵ | ۳/۳ | ۲ | ۵۸ | ۲۳ | ۵۸ | ۲۴/۳ | ۰ | ۲۱ | ۰ | ۱۳ |
| ۲۰ | ۹ | ۳۶ | ۹ | ۶ | ۴۸ | ۱۹ | ۴۸ | ۴/۳ | ۰ | ۶/۹ | ۰ | ۱۸ |
| ۲۷۰ | ۱۳ | ۳۹ | ۱۳ | ۴ | ۳۰ | ۱۲ | ۳۰ | - | ۰ | ۰ | ۰ | ۱۲ |
| ۲۰ | ۹/۶ | ۳۶ | ۹/۶ | ۳ | ۲۷ | ۱۰ | ۲۷ | - | ۰ | ۰ | ۰ | ۱۶ |
| ۳۶۰ | ۷/۸ | ۳۴/۳ | ۷/۸ | ۳ | ۳۰ | ۱۰ | ۳۰ | - | ۰ | ۰ | ۰ | ۱۲ |
| ۲۷۰ | ۱۷ | ۲۹/۶ | ۰ | ۵ | ۴۹ | ۱۶ | ۴۹ | ۳/۶ | ۲ | ۳/۲ | ۲ | ۸ |
| ۳۰ | ۳/۶ | ۲۴/۶ | -۳/۶ | ۵ | ۵۲ | ۱۵ | ۵۲ | - | ۰ | ۰ | ۰ | ۱۰ |
| ۲۰۰ | ۳/۳ | ۱۹ | -۱/۱ | ۳ | ۷۴ | ۳۴ | ۷۴ | ۲۱/۷ | ۲۴ | ۶۱/۸ | ۲۴ | ۱۰ |
| ۱۷۰ | ۲ | ۱۳/۲ | -۱/۶ | ۱۹ | ۸۷ | ۵۷ | ۸۷ | ۱۸/۳ | ۲۶ | ۲۸/۵ | ۲۶ | ۷ |
| ۲۳۰ | -۹/۶ | ۱۹/۳ | -۹/۶ | ۱۲ | ۸۲ | ۴۹ | ۸۲ | ۲۰ | ۲۰ | ۳۳ | ۲۰ | ۱۶ |
| ۲۸۰ | -۱۰ | ۱۷/۸ | -۱۰ | ۸ | ۸۵ | ۳۷ | ۸۵ | ۱۷/۲ | ۲۷ | ۵۷/۰ | ۲۷ | ۱۵ |

ملاحظه: اندازه کل هواشناسی استان کرمان

سال : ۱۳۷۳

ارتفاع از سطح دریا: ۱۴۰۹ متر

نام ایستگاه: سیرپیک کرمان

ارتفاع جوی استان کرمان ۱-۲۱

| مستقر | حداکثر سرعت وزش باد | | تعداد روزهای پخشمان | حداکثر بارندگی در یک روز | میزان بارندگی (میلیمتر) | رطوبت نسبی "درصد" | | | | درجه حرارت "سانتیگراد" | | | | ماه | |
|-------|---------------------|-----------|---------------------|--------------------------|-------------------------|-------------------|-----------|-------|--------|------------------------|-------|--------|------|------|----------|
| | سرعت (سیرنانه) | تعداد روز | | | | معدل ساعت | معدل ساعت | حداقل | حداکثر | موسط | حداقل | حداکثر | معدل | | حداکثر |
| ۲۹۰ | ۲۰ | ۱ | ۱ | ۷/۲ | ۲۸/۶ | ٪۲۸ | ٪۴۸ | ٪۱۱ | ٪۱۰۰ | ۱۳/۹ | ۰ | ۲۷/۳ | ۶ | ۲۱/۷ | فروردین |
| ۲۷۰ | ۱۸ | ۱ | ۰ | ۷/۹ | ۹/۶ | ٪۲۳ | ٪۵۲ | ٪۰۹ | ٪۹۸ | ۱۸/۲ | ۵ | ۳۳ | ۹/۷ | ۲۶/۷ | اردیبهشت |
| ۳۶۰ | ۱۵ | ۱ | ۰ | ۲۸/۳ | ۵۹/۶ | ٪۱۹ | ٪۳۲ | ٪۰۸ | ٪۹۶ | ۲۲/۳ | ۷/۶ | ۳۸/۳ | ۱۳/۸ | ۳۰/۹ | خرداد |
| ۲۹۰ | ۱۲ | ۲ | ۰ | ۰ | ۰ | ٪۱۶ | ٪۳۰ | ٪۱۰ | ٪۳۰ | ۲۸/۳ | ۱۵ | ۳۹/۸ | ۱۹/۱ | ۳۷/۶ | تیر |
| ۷۰ | ۱۲ | ۱ | ۰ | ۰ | ۰ | ٪۱۶ | ٪۳۸ | ٪۱۰ | ٪۵۰ | ۲۵/۳ | ۸/۶ | ۳۷ | ۱۵/۵ | ۳۵ | مرداد |
| ۲۰۰ | ۱۷ | ۱ | ۰ | ۰/۲ | ۰/۲ | ٪۱۷ | ٪۳۸ | ٪۱۱ | ٪۵۱ | ۲۲/۳ | ۷ | ۳۷/۸ | ۱۱/۷ | ۳۲/۸ | شهریور |
| ۳۶۰ | ۱۰ | ۳ | ۰ | ۷/۶ | ۷/۶ | ٪۲۳ | ٪۳۰ | ٪۱۳ | ٪۹۰ | ۱۸/۵ | ۲/۶ | ۳۳ | ۸/۶ | ۲۸/۳ | مهر |
| ۲۷۰ | ۱۲ | ۱ | ۱۳ | ۰ | ۰ | ٪۱۹ | ٪۳۶ | ٪۰۹ | ٪۹۳ | ۱۲ | -۲/۶ | ۲۶/۳ | ۱/۱ | ۲۲/۸ | آبان |
| ۲۷۰ | ۱۰ | ۲ | ۱۹ | ۲۱/۱ | ۳۲/۹ | ٪۳۳ | ٪۶۸ | ٪۱۲ | ٪۱۰۰ | ۵/۷ | -۱۰ | ۲۲ | -۱/۵ | ۱۲/۹ | آذر |
| ۲۷۰ | ۱۰ | ۳ | ۲۶ | ۱۳/۵ | ۲۶/۳ | ٪۳۷ | ٪۹۱ | ٪۳۰ | ٪۱۰۰ | ۳/۶ | -۱۶/۲ | ۱۷/۶ | -۳/۳ | ۱۰/۵ | دی |
| ۲۴۰ | ۱۶ | ۱ | ۱۷ | ۱۶/۹ | ۲۲/۷ | ٪۳۰ | ٪۸۶ | ٪۱۳ | ٪۱۰۰ | ۷/۲ | -۷ | ۲۲ | ۰/۲ | ۱۳/۲ | بهمن |
| ۲۴۰ | ۱۵ | ۵ | ۳ | ۱۵/۶ | ۵۲/۶ | ٪۳۱ | ٪۸۷ | ٪۱۳ | ٪۱۰۰ | ۹/۵ | -۶/۳ | ۲۲ | ۳/۶ | ۱۵/۳ | اسفند |

منابع: اداره کل هواشناسی استان کرمان

سال : ۱۳۷۳

ارواح از سطح دریا: ۲۱۷

نام ایستگاه: سیرینک کوهج

ارواح جوی استان کرمان

۱-۲۲

| ردیف | نام ایستگاه | درجه حرارت | | رطوبت نسبی | | سرعت باد | | میزان بارندگی (میلیمتر) | میزان بارندگی روزانه | میزان بارندگی در یک روز | روزهای برفستان | مقدار روز | سرعت (متر بر ثانیه) | مقدار (درجه) |
|------|-------------|------------|-------|------------|-----------|----------|-----------|-------------------------|----------------------|-------------------------|----------------|-----------|---------------------|--------------|
| | | حداکثر | حداقل | معدل ساعت | معدل ساعت | حداکثر | معدل ساعت | | | | | | | |
| ۲۲۰ | فروردین | ۲۲/۶ | ۱۸/۶ | ۶۰ | ۲۲ | ۲۲ | ۲۲ | ۲۵ | ۱۲ | ۱۲ | - | ۲ | ۱۵ | ۲۲۰ |
| ۲۲۱ | اردیبهشت | ۲۸/۸ | ۲۱/۶ | ۳۹ | ۱۸ | ۳۹ | ۱۸ | ۹ | ۹ | ۹ | - | ۱ | ۱۵ | ۲۲۰ |
| ۲۲۲ | خرداد | ۲۲/۵ | ۱۶/۱ | ۴۰ | ۱۶ | ۴۰ | ۱۶ | ۰ | ۰ | ۰ | - | ۲ | ۱۴ | ۲۳۰ |
| ۲۲۳ | تیر | ۲۳/۶ | ۱۶/۸ | ۴۷ | ۲۵ | ۴۷ | ۲۵ | ۰ | ۰ | ۰ | - | ۴ | ۱۲ | ۲۲۰ |
| ۲۲۴ | مرداد | ۲۲/۵ | ۱۶/۶ | ۶۱ | ۲۹ | ۶۱ | ۲۹ | ۱/۶ | ۱/۶ | ۱/۶ | - | ۱ | ۲۰ | ۲۱۰ |
| ۲۲۵ | شهریور | ۲۰/۵ | ۱۶/۵ | ۵۸ | ۵۸ | ۵۸ | ۵۸ | ۳/۴ | ۳/۴ | ۳ | - | ۱ | ۱۵ | ۲۸۰ |
| ۲۲۶ | مهر | ۲۷/۶ | ۱۸/۵ | ۵۲ | ۲۴ | ۵۲ | ۲۴ | ۰ | ۰ | ۰ | - | ۱ | ۱۲ | ۲۱۰ |
| ۲۲۷ | آبان | ۳۱/۵ | ۱۵/۸ | ۵۶ | ۲۱ | ۵۶ | ۲۱ | ۰ | ۰ | ۰ | - | ۱ | ۱۰ | ۲۴۰ |
| ۲۲۸ | آذر | ۱۹/۸ | ۱۰/۹ | ۷۲ | ۵۲ | ۷۲ | ۵۲ | ۱۰/۵ | ۱۰/۵ | ۲۶ | - | ۳ | ۱۰ | ۲۳۰ |
| ۲۲۹ | دی | ۱۷/۵ | ۸/۵ | ۸۸ | ۳۳ | ۸۸ | ۳۳ | ۸۲/۱ | ۸۲/۱ | ۳۳/۱ | - | ۱ | ۱۰ | ۲۳۰ |
| ۲۳۰ | بهمن | ۲۰/۴ | ۹/۴ | ۸۳ | ۱۸ | ۸۳ | ۱۸ | ۴۶/۶ | ۴۶/۶ | ۱۶/۵ | - | ۱ | ۱۵ | ۱۲۰ |
| ۲۳۱ | اسفند | ۲۲ | ۱۳/۱ | ۹۱ | ۲۹ | ۹۱ | ۲۹ | ۱۲۵/۳ | ۱۲۵/۳ | ۳۳/۸ | - | ۱ | ۱۲ | ۲۱۰ |

مکان: اداره کل هواشناسی استان کرمان

| سال آمار برداری | | مجموع میزان افت سطح آب زیرزمینی نسبت به اولین سال مطالعه (متر) | نام دشت |
|-----------------|--------------|--|----------------------|
| آخرین سال | اولین سال | | |
| ۷۳ | ۶۵ | ۰/۸۰ | کرمان باغین |
| ۷۲ | ۶۵ | ۰/۸۰ | گلیاف |
| - | - | - | شهداد |
| - | - | - | دشت آب |
| - | - | - | اسفندقه |
| - | - | - | راور |
| ۷۲ | ۶۷ | ۳/۰۵ | بردسیر - قریت العرب |
| ۶۹ | ۴۸ | ۱/۳۲ | زرند - سیریز |
| ۷۲ | ۶۷ | ۳/۸۵ | سیرجان |
| ۷۱ | ۴۹ | ۳/۴ | خاتون آباد |
| ۷۱ | ۴۹ | ۳/۴ | شهربابک |
| ۷۱ | ۴۹ | ۲۱ | رفسنجان |
| ۷۱ | ۴۹ | ۱۱ | انار - بیاض - کشکویه |
| ۷۱ | ۴۹ | ۱۷ | نوق |
| ۶۸ | ۵۲ | ۰/۱۸ | بم - نرماشیر |
| - | - | - | راین |
| ۷۳ | ۴۹ | ۱/۳۸ | جیرفت - بلوک |
| ۶۸ | ۶۴ | ۱/۴۹ | رودبار - کهنوج |
| - | - | - | قلعه گنج - منوجان |
| - | - | - | ارزوویه - دولت آباد |
| - | - | - | صوغان |

مأخذ: شرکت سهامی آب منطقه ای استان کرمان

سال : ۱۳۷۳

مشخصات دشتهای استان کرمان

الف - ۲۳ - ۱

| نظام دشنت | مساحت (کیلومتر مربع) | تعداد چاه عمیق (حلقه) | تعداد اچاه نیمه عمیق (حلقه) | تعداد اوقات (دایر رشته) | تعداد چشمه | مجموع تخلیه سالانه میلیون متر مکعب |
|-----------------------|-------------------------|--------------------------|--------------------------------|----------------------------|------------|---------------------------------------|
| کرمان - باغین | ۲۷۱۹ | ۸۶۸ | ۱۳۹ | ۲۷ | ۳ | ۳۳۳/۵۹ |
| گلباف | ۴۵۰ | ۴ | ۱ | - | ۱ | ۹/۳۷۶ |
| شهداد | ۱۶۱۶ | ۸۱ | ۸ | - | ۱۰ | ۸۸/۴۸ |
| دشت آب | ۴۲۷ | ۳۹ | ۵۱ | - | ۱ | ۲۰/۸۰۶ |
| اسفندقه | ۳۳۲ | ۱۷ | ۱ | - | ۹ | ۲۹/۷۴ |
| زارد | ۸۳۷ | ۱۰۱ | - | - | ۲ | ۶۳/۴۸۷ |
| بر دسیر - قریبه العرب | ۲۴۶۳ | ۴۰۸ | ۲۱۳ | ۱۸۳ | ۱۴ | ۳۵۲/۳۹ |
| زرد - سیریز | ۵۳۱۵ | ۸۴۴ | ۹۵ | - | ۹ | ۲۷۵/۷۱۱ |
| خاتون آباد | ۳۸۴ | ۴۶ | ۱۶۹ | ۲ | - | ۶۱/۰۸ |
| شهر باک | ۱۰۱۰ | ۱۲۶ | ۹۷۹ | - | - | ۱۱۲/۳۷ |
| سیرجان | ۶۵۸۳ | ۷۴۶ | ۲۰۶ | - | - | ۴۷۱/۲ |

ماخذ : شرکت سهامی آب منطقه ای استان کرمان

سال : ۱۳۷۴

مشخصات دشتهای استان کرمان

ب-۲۴-۱

| نام دشت | مساحت کیلومتر مربع | تعداد چاه عمیق حلقه | تعداد چاه نیمه عمیق حلقه | تعداد اوقات رشته | تعداد چشمه | مجموع تخلیه سالانه میلیون متر مکعب |
|--|-----------------------|------------------------|-----------------------------|---------------------|---------------|---------------------------------------|
| رفسنجان - کبوترخان انار - بیاض - کشکویه | ۲۵۸۱ | ۵۵۱ | ۳۸۲ | — | ۲ | ۳۵۲/۳۹ |
| نوق | ۱۵۴۰ | ۳۰۰ | — | — | — | ۲۸۵/۴۱ |
| بم - نرماشیر | ۱۰۳۰۰ | ۴۶۴ | ۷۵ | ۳۱۷ | ۷ | ۹۲۳/۵۴۷ |
| راین - ساردویه | ۱۸۰۹/۴ | ۷۱ | ۸ | ۳۷ | — | ۴۹/۸۵ |
| جیرفت | ۵۰۷۵ | ۹۸۸ | ۱۷۵۲ | ۱۳۴ | ۱۶ | ۶۸۶۰۷ |
| کهرج - بخش مرکزی | ۸۹۰ | ۱۲۵ | ۱۱۲۳ | — | — | ۲۱۶/۲ |
| قلعه گنج | ۳۴۶۰ | ۱۰۵ | ۱۷۳۵ | — | ۴ | ۲۳۲/۱۵۰ |
| میوجان | ۲۶۹۵ | ۵۸ | ۱۸۱۶ | — | — | ۱۶۴/۸۴ |
| ارزویه - دولت آباد - صوغان | ۲۴۸۰ | ۳۴۱ | ۱۲۸ | — | — | ۶۸۶/۰۷ |

مآخذ : شرکت سهامی آب منطقه ای استان کرمان

| سرچشمه | حوزه آبریز اصلی | نام رودخانه |
|-------------------------|-----------------|-------------------|
| ارتفاعات شاه | غربی جازموریان | هلیل رود-جیرفت |
| ارتفاعات ساردوییه دلفار | غربی جازموریان | شور-جیرفت |
| ارتفاعات جبالبارز | غربی جازموریان | سید مرتضی-میدان |
| ارتفاعات جبالبارز | کویرلوت | نساء-بم |
| ارتفاعات جبالبارز | کویرلوت | ادوری-بم |
| ارتفاعات کوهپایه | کویرلوت | چهار فرسخ-شهداد |
| ارتفاعات پابدانا | کویرلوت | شیرین رود-راور |
| ارتفاعات شمال ساردوییه | کویرلوت | سوراخ مار-راین |
| جنوب هزار | کویرلوت | گهوییه-راین |
| ارتفاعات گنبد | کویرنمک | تنگوییه-سیرجان |
| کوه خانه سرخ | کویرنمک سیرجان | گیودری-رفسنجان |
| کوه هزار | کویر مرکزی | هفت کوسک |
| کوه هزار | کویر مرکزی | چاری-قریته العرب |
| ارتفاعات شاه | کویر مرکزی | اببخشا-بردسیر |
| ارتفاعات شاه | کویر مرکزی | لاله زار-جعفرآباد |
| ارتفاعات پابدانا | کویرلوت | راور |
| ارتفاعات جنوب هزار | کویرلوت | بره سوز-راین |
| ارتفاعات گوغر | غربی جازموریان | سلطانی بافت |

مأخذ : شرکت سهامی آب منطقه ای استان کرمان

سال : ۱۳۷۴

الف-۲۶-۱ موقعیت جبرالیه ایستگاههای مهم رودخانه ای استان کرمان

| میلون مترمکعب متوسط برآورد سالانه | ارتفاع از سطح دریا متر | عرض | | طول | | ایستگاه | رودخانه |
|--------------------------------------|---------------------------|------|-------|------|-------|--------------|-------------|
| | | درجه | دقیقه | درجه | دقیقه | | |
| ۳۱۰/۷ | ۹۰۰ | ۲۸ | ۴۶ | ۵۷ | ۳۴ | حسین آباد | هلبل رود |
| ۳۰۰ | ۱۵۰۰ | ۲۸ | ۵۴ | ۵۷ | ۷ | فرگوبیه | هلبل رود |
| ۳۵۰ | ۱۴۰۰ | ۲۸ | ۵۳ | ۵۷ | ۱۵ | کنارویه | هلبل رود |
| ۱۹/۵ | ۲۴۶۰ | ۲۹ | ۱۸ | ۵۶ | ۵۲ | چشمه عروس | رابر |
| ۳۱۰/۷ | ۵۳۰ | ۲۸ | ۱۷ | ۵۷ | ۴۶ | کهنک شیانی | هلبل |
| ۱۷۹/۲ | ۱۰۲۰ | ۲۸ | ۵۱ | ۵۷ | ۴۴ | دمرود | شور |
| ۱۸۴ | ۱۲۱۰ | ۲۸ | ۳۹ | ۵۷ | ۲۸ | بالخیری | لساه |
| ۱۰۴ | ۱۶۲۰ | ۲۸ | ۵۹ | ۵۸ | ۷ | آدوری بم | فانشکوه |
| ۲۲/۸ | ۲۰۴۰ | ۲۹ | ۳۵ | ۵۵ | ۵۵ | فیروزآباد | نگوبیه |
| ۳۰/۷ | ۹۵۰ | ۳۰ | ۲۴ | ۵۷ | ۳۲ | چهارفرسخ | شهداد |
| ۵۰ | ۲۰۷۰ | ۲۹ | ۴ | ۵۶ | ۳۲ | سلطانی | سلطانی بافت |
| ۱۷/۴ | ۲۳۰۰ | ۲۹ | ۲۷ | ۵۷ | ۲۵ | بره سوز | بره سوز |
| ۸۳ | ۱۸۸۰ | ۲۹ | ۸ | ۵۶ | ۵۹ | میدان | سید مرتضی |
| ۳۱/۸ | ۲۴۳۰ | ۲۹ | ۳۶ | ۵۶ | ۳۹ | جعفرآباد | لاله زار |
| ۵۷ | ۲۲۵۰ | ۲۹ | ۴۳ | ۵۶ | ۳۳ | گدارزارجوبیه | آبمشاه |
| ۲۴/۹ | ۲۱۰۰ | ۳۰ | ۲ | ۵۶ | ۳ | شاهزاده عباس | گودری |
| ۱۱/۷ | ۱۹۳۰ | ۳۰ | ۳ | ۵۶ | ۲۷ | همچین | لاله زار |
| ۲۰/۴ | ۲۶۰۰ | ۲۹ | ۳۴ | ۵۷ | ۱۰ | جیرفتو | هفت کوسک |
| ۳۰۰ | ۱۵۰۰ | ۲۸ | ۵۴ | ۵۷ | ۷ | فرگوبیه | هلبل رود |
| ۳۵۰ | ۱۴۰۰ | ۲۸ | ۵۳ | ۵۷ | ۱۵ | کنارویه | هلبل رود |
| ۱۲/۲ | ۲۳۰۰ | ۲۹ | ۳۸ | ۵۷ | ۱ | گل کونو | چاری |

مأخذ : شرکت سهامی آب منطقه ای استان کرمان

| میانگین بارش سالانه میلیون مترمکعب | ارتفاع از سطح دریا (به متر) | عرض | | طول | | ایستگاه | رودخانه |
|---------------------------------------|--------------------------------|------|-------|------|-------|-------------|-----------|
| | | درجه | دقیقه | درجه | دقیقه | | |
| ۴/۶ | ۱۸۵۰ | ۳۰ | ۴۸ | ۵۷ | ۱ | تنگل آبگرم | شیرین رود |
| ۱۵/۵ | ۱۶۹۰ | ۳۱ | ۱۵ | ۵۶ | ۳۷ | بندر حیم | راور |
| ۲۶ | ۲۲۸۰ | ۲۹ | ۲۰ | ۵۷ | ۲۷ | سوراخ مار | سوراخ مار |
| ۹/۹ | ۲۳۹۰ | ۲۹ | ۲۲ | ۵۷ | ۲۴ | خمروتک | گهویه |
| ۱۸/۶ | ۲۲۷۰ | ۲۹ | ۱۴ | ۵۷ | ۳۷ | زیریل | بافت |
| ۲۷/۸ | ۲۱۵۰ | ۲۹ | ۱۵ | ۵۶ | ۵۷ | هنجان | رودر |
| ۳۲/۱ | ۱۳۰۰ | ۲۸ | ۵۴ | ۵۷ | ۴۷ | زارین | سغدر |
| ۲۵/۴ | ۱۴۵۰ | ۲۸ | ۵۶ | ۵۷ | ۳۹ | کلدان | دلفار |
| ۱۹ | ۲۰۲۰ | ۲۹ | ۵۶ | ۵۶ | ۵۹ | عباس آباد | چاری |
| ۶ | ۱۹۳۰ | ۳۰ | ۲۵ | ۵۷ | ۹ | بند هلاکو | سعیدی |
| ۶/۱ | ۲۵۹۰ | ۳۰ | ۰ | ۵۷ | ۲۸ | دهانه کفتار | سکنج |
| ۱۰/۳ | ۱۸۰۰ | ۳۰ | ۲۹ | ۵۷ | ۱۹ | شرف آباد | کوهپایه |
| ۱۲/۹ | ۹۵۰ | ۳۰ | ۱۲ | ۵۷ | ۴۴ | تنگ خاتون | اندوهجرد |
| ۱۴۴/۵ | ۱۴۸۰ | ۲۸ | ۳۹ | ۵۸ | ۲۲ | انجیرک | بندنساء |
| ۵/۴ | ۲۲۸۰ | ۳۰ | ۲۰ | ۵۵ | ۱۰ | مدوار | تاجور |
| ۶/۲ | ۲۲۷۰ | ۳۰ | ۱۵ | ۵۵ | ۱۷ | آبدرمیان | آبدرمیان |
| ۱/۷ | ۲۰۶۰ | ۲۹ | ۲۲ | ۵۶ | ۸ | زمزرج | اسطور |
| ۳/۳ | ۲۱۴۰ | ۲۹ | ۱۸ | ۵۶ | ۱۵ | سوچ | حسین آباد |

مأخذ : شرکت سهامی آب منطقه ای استان کرمان

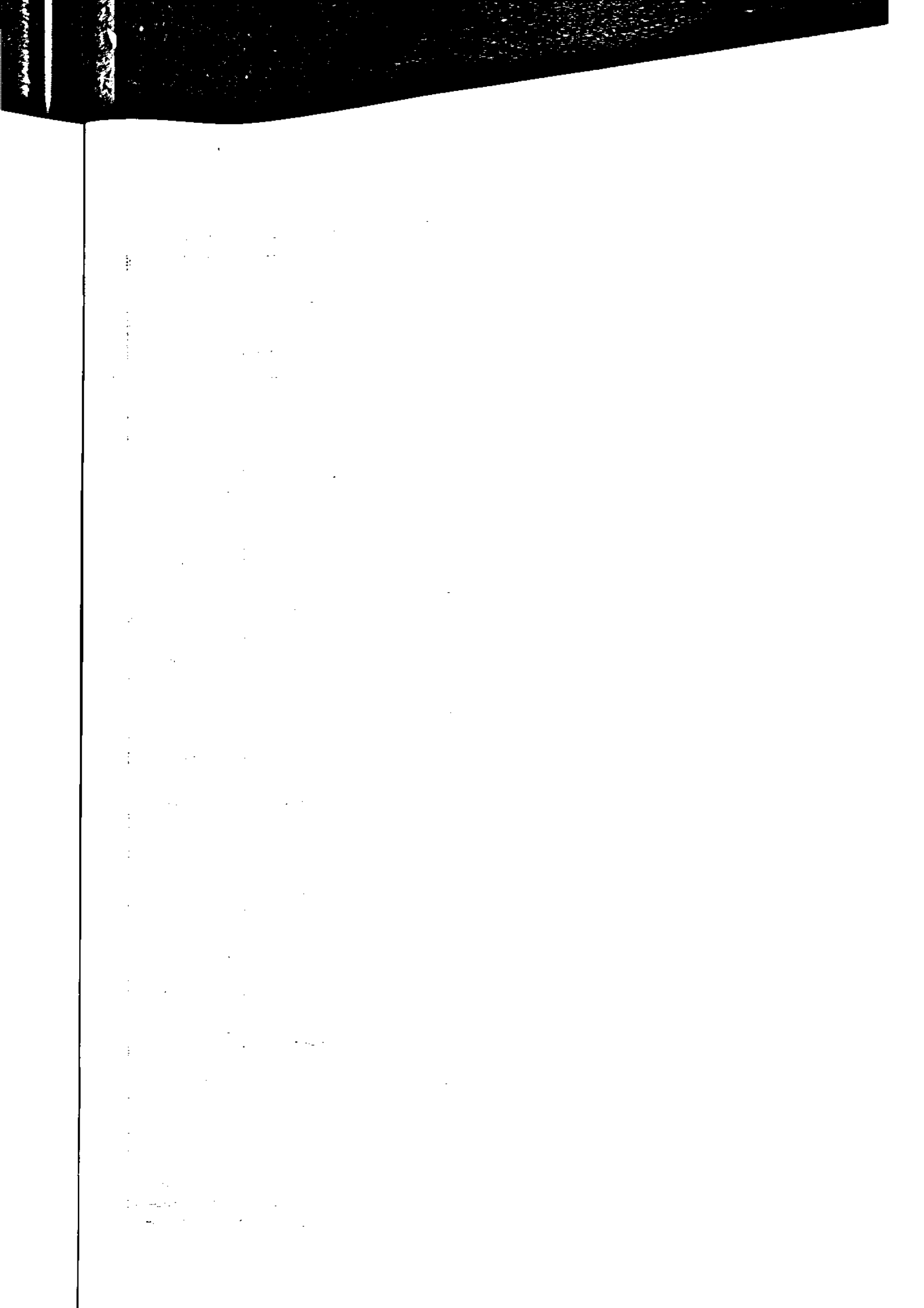

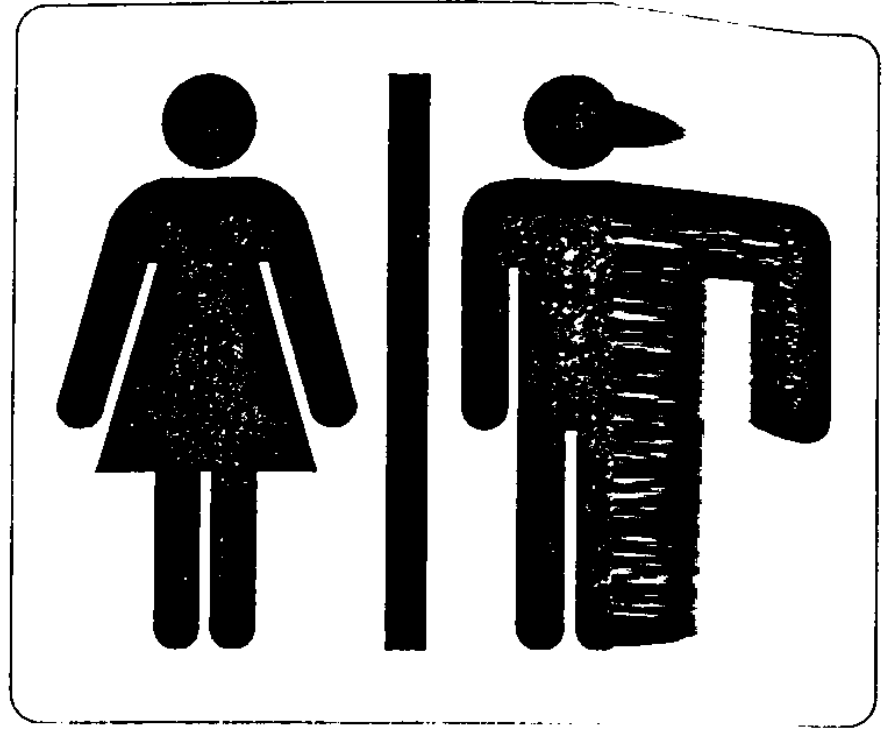

طَڪرل دووم:-

جمعیت

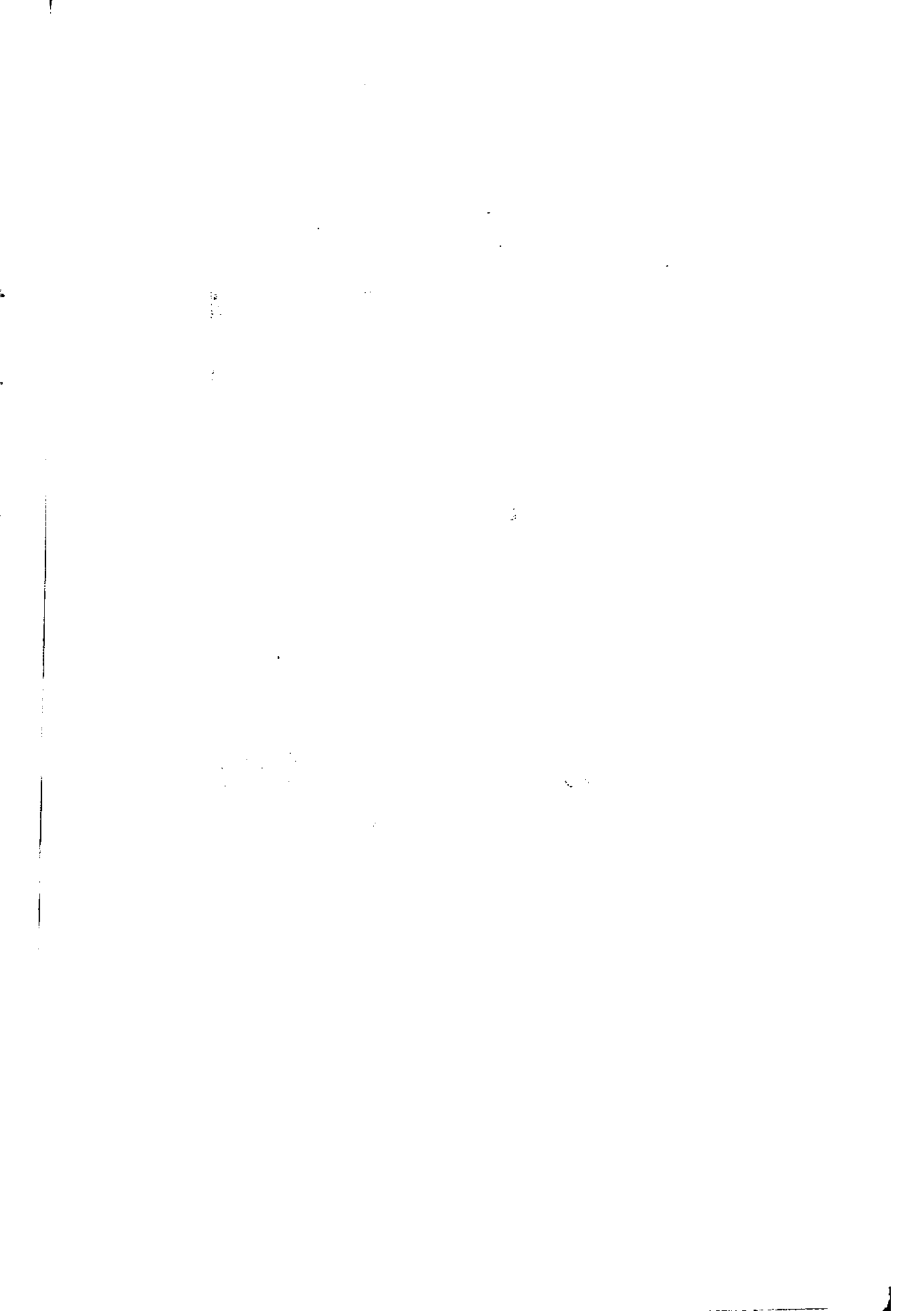

فصل دوم

جمعیت

تعاریف و مفاهیم

خانوار: از چند نفر تشکیل میشود که باهم در یک اقامتگاه زندگی می کنند بایکدیگر هم نرج و معمولا باهم غذای خورند. فردی که به تنهایی زندگی می کند نیز خانوار تلقی میشود. خانوار با تعریف فوق اکثر افراد کشور را در بر می گیرد و به همین دلیل اینگونه خانوارها خانوار معمولی نیز نامیده می شوند.

خانوار معمولی ساکن : خانوار معمولی است که در اقامتگاه ثابتی سکونت دارد.
خانوار معمولی ساکن : خانوار معمولی است که در زمان سرشماری در اقامتگاه ثابتی سکونت ندارد و سه گروه زیر را در بر می گیرد.

۱- خانوارهایی که در زمان سرشماری در کوچ به سومی برند و یا در خارج شهر و آبادیها در زیر چادر زندگی می کنند.

۲- خانوارهای که در محل ثابتی زندگی نمی کنند و بطور مداوم محل زندگی خود را تغییر می دهند و همراه با اساتید و بارور بنده از محلی به محل دیگر می روند.

۳- خانوار خهای که محل زندگی مشخصی ندارند و شبها معمولا در پارکها، خرابه ها، زیر پلها

..... بیتومه می کنند.

اینگونه خانوارها که اصطلاحا خانوار بی سرپناه نامیده می شوند غالبا یک نفر هستند. خانوار دستجمعی : مجموعه افرادی که بدلیل داشتن هدف یا ویژگیهای مشترک مانند تحصیل بیماری روانی و..... باهم در یک موسسه از قبیل خوابگاه، آسایشگاه روانی و..... زندگی می کنند.

در سرشماری هزار و سیصد و شصت و پنج سرباز خانه ها، ندامتگاه ها، بازداشتگاهها و مراکز مشابه خانوار دستجمعی معوب نشده اند.

جمعیت : اعضای همه خانوارهای معمولی ساکن، دستجمعی، خانوارهای معمولی

غیر ساکن اعضای هیئت‌های سیاسی و سفارتخانه‌های خارجی در ایران و افراد خانواده‌های آنان جزو جامعه مورد سرشماری محسوب نمی‌شوند.

شهر: در سرشماری هزار و سیصد و شصت و پنج و آمارگیری جاری جمعیت هزار و سیصد و هفتاد کلیه نقاطی که دارای شهرداری بوده اند شهر محسوب شده اند. در سرشماری‌های قبل کلیه مرکز شهرستان (بدون در نظر گرفتن تعداد جمعیت آنها) و نقاطی که جمعیت آنها در موقع سرشماری پنج هزار نفر و بیشتر بوده شهر به حساب آمده است.

آبادی (نقطه روستایی): در سرشماری هزار و سیصد و شصت و پنج آبادی به مجموعه یک یا چند مکان و اراضی به هم پیوسته اعم از کشاورزی و غیر کشاورزی گفته شده است که خارج از محدوده شهرها واقع شده و دارای محدوده ثبتی یا عرفی مستقل بوده است اگر آبادی در زمان سرشماری محل سکونت خانوار یا خانوارهایی بوده دارای سکنه و در غیر این صورت خالی از سکنه تلقی شده است.

سن: منظور از سن تعداد سال‌های کاملی است که از زمان تولد فرد گذشته است.

محل تولد: آبادی یا شهری است که در زمان تولد فرد اقامتگاه معمولی مادر بوده است.

نسبت جنسی: نسبت تولد تعداد مردان به زنان را نسبت جنسی گویند و به صورت درصد ارایه میشود.

میانگین سنی: متوسط سن افراد یک جامعه است.

میان سنی: سنی که جمعیت را از نظر تعداد به دو گروه مساوی تقسیم می‌کند.

نرخ رشد سالانه: نمایانگر رشد سالانه جمعیت در یکصد نفر است.

ثبت وقایع حیاتی جاری و معوقه: وقایع حیاتی (تولد، مرگ و میرو....) را که در سال

وقوع ثبت میشود جاری مینامند و وقایعی که بعد از سال وقوع ثبت شده باشد معوقه نامیده میشود.

| شهرستان | شهری | روستایی | غیر ساکن | جمع | نرخ رشد |
|--------------|--------|---------|----------|---------|---------|
| بافت | ۲۴۵۰۶ | ۷۵۹۹۵ | ۱۴۲۳۰ | ۱۱۴۷۳۱ | ۲/۳ |
| بردسیر | ۱۸۲۷۲ | ۳۶۹۱۴ | ۳۱۲۰ | ۵۸۳۰۶ | ۴/۵۶ |
| بم | ۶۸۶۹۶ | ۹۵۸۶۸ | ۲۱۳۷ | ۱۶۶۷۰۱ | ۴/۱۲ |
| جیرفت | ۴۵۱۴۲ | ۱۱۹۵۵۶ | ۹۸۸۶ | ۱۷۴۵۸۴ | ۴/۵۹ |
| رفسنجان | ۷۴۰۳۹ | ۱۰۴۸۶۸ | ۱۰ | ۱۷۸۹۱۷ | ۴/۳۷ |
| زرنند | ۳۸۲۶۰ | ۸۸۷۳۶ | ۰ | ۱۲۶۹۸۶ | ۲/۹۸ |
| سیرجان | ۹۰۰۷۳ | ۶۱۷۰۲ | ۷۷۰۲ | ۱۵۹۴۷۶ | ۵/۹ |
| شهربابک | ۲۰۰۶۳ | ۳۴۹۰۲ | ۰ | ۵۴۹۶۵ | ۳/۰۷ |
| کرمان | ۳۱۰۵۷۵ | ۱۰۱۰۳۵ | ۱ | ۴۱۱۶۱۱ | ۴/۷۲ |
| کهنوج | ۹۱۳۰ | ۱۶۲۷۰۹ | ۴۸۴۲ | ۱۷۶۶۸۱ | ۵/۶۲ |
| جمع کل استان | ۶۹۸۷۵۶ | ۸۸۲۲۸۵ | ۴۱۹۲۸ | ۱۶۲۲۹۵۸ | ۴/۰۵ |

مأخذ: مرکز آمار ایران

| شهرستان | شهری | روستایی | غیر ساکن | جمع | نرخ رشد |
|--------------|--------|---------|----------|---------|---------|
| بافت | ۲۹۷۲۶ | ۸۰۹۴۱ | ۱۸۷۷۲ | ۱۲۹۴۳۹ | ۲/۴ |
| بردسیر | ۲۱۹۸۳ | ۴۱۶۳۸ | ۴۶۶۶ | ۶۸۲۸۷ | ۳/۲ |
| بم | ۷۸۵۳۵ | ۱۱۶۷۰۳ | ۴۴۹ | ۱۹۵۶۸۷ | ۳/۲ |
| جیرفت | ۵۳۶۶۱ | ۱۲۶۴۲۰ | ۲۹۳۹۵ | ۲۰۹۴۷۶ | ۳/۷ |
| رفسنجان | ۸۸۵۸۵ | ۱۲۴۸۲۲ | ۱۷۰ | ۲۱۳۵۷۷ | ۳/۶ |
| زرنند | ۵۲۳۶۲ | ۸۰۶۰۰ | ۸ | ۱۳۲۹۷۰ | * ۰/۹ |
| سیرجان | ۱۰۷۷۱۶ | ۵۴۳۷۸ | ۶۹۵۵ | ۱۶۹۰۴۹ | ۱/۲ |
| شهربابک | ۲۳۶۱۲ | ۳۷۱۰۴ | ۱۷۱۳ | ۶۲۴۲۹ | ۲/۶ |
| کرمان | ۳۶۸۴۳۵ | ۱۰۷۳۹۰ | ۵۶ | ۴۷۵۸۸۱ | ۲/۹ |
| کهنوج | ۱۷۰۲۵ | ۱۶۵۲۹۳ | ۱۰۲۹۱ | ۱۹۲۶۰۹ | ۱/۷ |
| جمع کل استان | ۸۴۱۶۴۰ | ۹۳۵۲۸۹ | ۷۲۴۷۵ | ۱۸۴۹۴۰۴ | ۲/۶ |

مأخذ: مرکز آمار ایران

* بدلیل کاهش وسعت و تغییرات بوجود آمده در تقسیمات کشوری رقم کوچک است.

| سال ۱۳۷۰ | | | سال ۱۳۶۵ | | | گروههای سنی |
|----------|--------|--------|----------|--------|--------|-------------|
| زن | مرد | مردوزن | زن | مرد | مردوزن | |
| ۱۴۱۴۰۸ | ۱۴۵۲۶۷ | ۲۸۶۶۷۵ | ۱۵۷۵۱۶ | ۱۶۱۵۹۱ | ۳۱۹۱۰۷ | ۰-۴ |
| ۱۵۷۳۰۲ | ۱۶۰۶۶۰ | ۳۱۷۹۶۲ | ۱۲۷۵۷۹ | ۱۳۱۲۵۸ | ۲۵۸۸۳۷ | ۵-۹ |
| ۱۲۹۰۲۴ | ۱۳۶۳۳۱ | ۲۶۵۳۵۵ | ۹۸۲۶۱ | ۱۰۱۶۷۳ | ۱۹۹۹۳۴ | ۱۰-۱۴ |
| ۱۸۱۱۹ | ۱۰۲۵۰۰ | ۲۰۰۶۱۹ | ۸۰۴۹۱ | ۸۱۹۷۴ | ۱۶۲۳۶۵ | ۱۵-۱۹ |
| ۷۴۱۶۹ | ۷۶۸۳۷ | ۱۵۱۰۰۶ | ۶۵۰۱۶ | ۶۱۸۶۳ | ۱۲۶۸۷۹ | ۲۰-۲۴ |
| ۶۲۰۱۷ | ۵۸۱۶۵ | ۱۲۰۱۸۲ | ۵۶۹۸۸ | ۵۶۳۳۸ | ۱۱۳۳۲۶ | ۲۵-۲۹ |
| ۵۳۲۹۷ | ۵۳۹۲۸ | ۱۰۷۲۲۵ | ۴۵۱۲۶ | ۴۶۱۴۹ | ۹۱۲۷۵ | ۳۰-۳۴ |
| ۴۳۹۷۴ | ۴۵۵۷۶ | ۸۹۵۵۰ | ۳۲۵۸۳ | ۳۱۵۴۹ | ۶۴۱۳۲ | ۳۵-۳۹ |
| ۲۹۸۷۷ | ۳۱۳۴۴ | ۶۱۲۲۱ | ۲۴۵۸۹ | ۲۴۴۲۲۵ | ۴۸۸۱۴ | ۴۰-۴۴ |
| ۲۳۰۱۸ | ۲۲۷۳۴ | ۴۵۷۵۲ | ۲۳۲۸۹ | ۲۴۴۸۱ | ۴۷۷۷۰ | ۴۵-۴۹ |
| ۲۳۴۰۸ | ۲۵۲۹۵ | ۴۸۷۰۳ | ۲۴۲۲۲ | ۲۶۹۵۹ | ۵۱۱۸۱ | ۵۰-۵۴ |
| ۲۰۲۱۲ | ۲۴۱۷۴ | ۴۴۳۸۶ | ۱۹۴۶۲ | ۲۲۷۱۱ | ۴۲۱۷۳ | ۵۵-۵۹ |
| ۱۹۸۳۴ | ۲۵۲۰۶ | ۴۵۰۴۰ | ۱۹۶۷۸ | ۲۳۷۰۲ | ۴۳۳۸۰ | ۶۰-۶۴ |
| ۱۱۷۷۳ | ۱۶۷۹۰ | ۲۸۵۶۳ | ۹۴۵۸ | ۱۱۳۱۷ | ۲۰۷۷۵ | ۶۵-۶۹ |
| ۷۰۷۸ | ۹۷۹۹ | ۱۶۸۷۷ | ۶۵۹۲ | ۶۴۴۰ | ۱۳۰۳۲ | ۷۰-۷۴ |
| ۲۵۶۱ | ۳۳۶۳ | ۵۹۲۴ | ۳۲۲۴ | ۳۳۲۱ | ۶۵۵۵ | ۷۵-۷۹ |
| ۲۱۴۳ | ۲۷۵۶ | ۴۸۹۹ | ۳۱۲۹ | ۳۰۹۷ | ۶۲۲۶ | ۸۰-۸۴ |
| ۳۱۶۵ | ۳۸۲۷ | ۶۹۹۲ | ۲۸۱۳ | ۳۰۵۹ | ۵۸۷۲ | به بالا ۸۵ |

مأخذ: مرکز آمار ایران

رشد سالیانه جمعیت استان به تفکیک نقاط شهری و روستایی در فاصله سالهای ۷۰-۶۵ سال ۱۳۷۳

| شهرستان | شهری و روستایی | شهری | روستایی |
|--------------|----------------|------|---------|
| بافت | ۲/۴ | ۲/۱۳ | ۲ |
| بردسیر | ۳/۲ | ۳/۸ | ۳ |
| بسم | ۳/۲ | ۲/۷ | ۳/۶ |
| جیرفت | ۳/۷ | ۳/۵ | ۳/۸ |
| رفسنجان | ۳/۶ | ۳/۷ | ۳/۶ |
| زرند | * ۰/۹ | — | — |
| سیرجان | ۱/۲ | ۳/۶ | -۰/۲۴ |
| شهربابک | ۲/۶ | ۳/۳ | ۲/۱ |
| کرمان | ۲/۹ | ۳/۵ | ۱/۲ |
| کهنوج | ۱/۷ | ۱۳/۳ | ۰/۹ |
| جمع کل استان | ۲/۶ | ۳/۸ | ۱/۷ |

مأخذ: مرکز آمار ایران

* بدلیل کاهش وسعت و تغییرات بوجود آمده در تقسیمات کشوری رقم کوچک است.

بنابراین در محاسبات از نرخ رشد استان استفاده شود.

| شهرستان | جمعیت | خانوار | بعد کل |
|----------|---------|--------|--------|
| کل استان | ۱۸۴۹۴۰۱ | ۳۴۴۲۵۷ | ۵/۴ |
| بافت | ۱۲۹۴۳۹ | ۲۳۷۹۲ | ۵/۴ |
| بردسیر | ۶۸۲۸۷ | ۱۲۸۶۷ | ۵/۳ |
| بم | ۱۹۵۶۸۷ | ۳۴۲۹۱ | ۵/۷ |
| جیرفت | ۲۰۹۴۷۳ | ۳۴۸۲۸ | ۶ |
| رفسنجان | ۲۱۳۵۷۷ | ۴۱۵۶۴ | ۵/۱ |
| زرنند | ۱۳۲۹۷۰ | ۲۴۶۰۶ | ۵/۴ |
| سیرجان | ۱۶۹۰۴۹ | ۳۲۰۰۱ | ۵/۲ |
| شهربابک | ۶۲۴۲۹ | ۱۱۵۷۷ | ۵/۴ |
| کرمان | ۴۷۵۸۸۱ | ۹۵۲۱۸ | ۵ |
| کهنوج | ۱۹۲۶۰۹ | ۳۳۵۱۳ | ۵/۷ |

مأخذ: مرکز آمار ایران

سال ۱۳۷۴

بهد خانوار استان به تفکیک نقاط شهری و روستایی و غیر ساکن در سال ۱۳۶۵ و ۷۰

۶-۲

| شهرستان | بهد کل | | سال ۱۳۶۵ | | سال ۱۳۷۰ | | شهرستان |
|---------|--------|--------|----------|---------|----------|---------|---------|
| | بهد کل | بهد کل | شهری | روستایی | شهری | روستایی | |
| استان | ۵/۱ | ۵/۴ | ۵ | ۵/۲ | ۵ | ۵/۲ | استان |
| بافت | ۵ | ۵/۴ | ۵/۱ | ۵ | ۴/۹ | ۵/۳ | بافت |
| بردسیر | ۵/۳ | ۵/۳ | ۵/۱ | ۵/۹ | ۴/۹ | ۵/۲ | بردسیر |
| بسم | ۵/۴ | ۵/۷ | ۵/۳ | ۵/۵ | ۵/۳ | ۵/۳ | بسم |
| جیرفت | ۵/۴ | ۶ | ۵/۷ | ۵/۴ | ۵ | ۶ | جیرفت |
| رفسنجان | ۵/۱ | ۵/۱ | ۵ | ۵/۳ | ۵ | ۵/۲ | رفسنجان |
| زرند | ۵/۲ | ۵/۴ | ۵/۲ | ۵/۱ | — | ۵/۳ | زرند |
| سیرجان | ۵/۱ | ۵/۲ | ۵/۲ | ۵/۱ | — | ۵/۳ | سیرجان |
| شهربابک | ۴/۹ | ۵/۴ | ۴/۹ | ۴/۹ | — | ۵/۴ | شهربابک |
| کرمان | ۴/۹ | ۵ | ۴/۹ | ۴/۹ | — | ۵ | کرمان |
| کهنوج | ۵/۲ | ۵/۷ | ۵/۳ | ۵/۲ | ۵/۷ | ۵/۷ | کهنوج |

ماخذ: سرکوار آمار ایران

| شهرستان | جمعیت سال ۶۵ | درصد به کل جمعیت | جمعیت سال ۷۰ | درصد به کل جمعیت |
|----------|--------------|------------------|--------------|------------------|
| کل استان | ۱۶۲۲۹۵۸ | ۱۰۰ | ۱۸۴۹۳۰۱ | ۱۰۰ |
| بافت | ۱۱۴۷۳۱ | ۷/۰۶ | ۱۲۹۴۳۹ | ۷ |
| بردسیر | ۵۸۳۰۶ | ۳/۵۹ | ۶۸۲۸۷ | ۳/۷ |
| بم | ۱۶۶۷۰۱ | ۱۰/۲۷ | ۱۹۵۶۸۷ | ۱۰/۵۸ |
| جیرفت | ۱۷۴۵۸۴ | ۱۰/۷۶ | ۲۰۹۴۷۳ | ۱۱/۳۳ |
| رفسنجان | ۱۷۸۹۱۷ | ۱۱/۰۲ | ۲۱۳۵۷۷ | ۱۱/۵۵ |
| زرنند | ۱۲۶۹۸۶ | ۷/۸۴ | ۱۳۲۹۷۰ | ۷/۱۹ |
| سیرجان | ۱۵۹۴۷۶ | ۹/۸۴ | ۱۶۹۰۴۹ | ۹/۱۳ |
| شهربابک | ۵۴۹۶۵ | ۳/۳۹ | ۶۲۴۲۹ | ۳/۳۷ |
| کرمان | ۴۱۱۶۱۱ | ۲۵/۳۶ | ۴۷۵۸۸۱ | ۲۵/۷۳ |
| کهنوج | ۱۷۶۶۸۱ | ۱۰/۸۷ | ۱۹۲۶۰۹ | ۱۰/۴۱ |

مأخذ: مرکز آمار ایران

| برآورد جمعیت سالهای | | نرخ رشد سالهای ۶۵-۷۰ | جمعیت سال ۱۳۷۰ | شهرستان |
|---------------------|---------|-------------------------|-------------------|---------|
| ۱۳۷۳ | ۱۳۷۴ | | | |
| ۱۹۹۹۳۹۳ | ۲۰۵۱۳۷۸ | ۲/۶ | ۱۸۴۹۴۰۴ | استان |
| ۱۳۸۹۸۴ | ۱۴۲۳۲۰ | ۲/۴ | ۱۲۹۴۳۹ | بافت |
| ۷۵۰۵۴ | ۷۷۴۵۶ | ۳/۲ | ۶۸۲۸۷ | بردسیر |
| ۲۱۵۰۸۰ | ۲۲۱۹۶۳ | ۳/۲ | ۱۹۵۶۸۷ | بم |
| ۲۳۳۵۹۹ | ۲۴۲۲۴۳ | ۳/۷ | ۲۰۹۴۷۶ | جیرفت |
| ۲۳۷۴۸۴ | ۲۴۶۰۳۴ | ۳/۶ | ۲۱۳۵۷۷ | رفسنجان |
| ۱۴۴۸۷۷ | ۱۴۹۰۷۹ | ۲/۹ | ۱۳۲۹۷۰ | زرند |
| ۱۷۵۲۰۹ | ۱۷۷۳۱۲ | ۱/۲ | ۱۶۹۰۴۹ | سیرجان |
| ۶۷۴۲۵ | ۶۹۱۷۹ | ۲/۶ | ۶۲۴۲۹ | شهربابک |
| ۵۱۸۴۹۵ | ۵۳۳۵۳۲ | ۲/۹ | ۴۷۵۸۸۱ | کرمان |
| ۲۰۲۶۰۰ | ۲۰۶۰۴۵ | ۱/۷ | ۱۹۲۶۰۹ | کهنوج |

مأخذ : سازمان برنامه و بودجه استان کرمان

| شهر | جمعیت | مرد | زن | خانوار |
|----------|--------|--------|--------|--------|
| انار | ۸۹۵۹ | ۴۵۷۳ | ۴۳۸۶ | ۱۷۳۷ |
| بافت | ۲۲۷۴۸ | ۱۱۸۲۰ | ۱۰۹۲۸ | ۴۳۰۴ |
| بردسیر | ۲۱۹۸۳ | ۱۱۲۱۹ | ۱۰۷۶۴ | ۴۰۹۹ |
| بروات | ۱۱۸۸۷ | ۶۱۴۶ | ۵۷۴۱ | ۲۱۰۸ |
| بم | ۵۹۰۰۷ | ۳۱۵۰۳ | ۲۷۵۰۴ | ۱۱۱۴۹ |
| جوپار | ۳۸۶۷ | ۱۸۷۵ | ۱۹۹۲ | ۹۲۳ |
| جیرفت | ۴۰۷۰۰ | ۲۰۹۸۴ | ۱۹۷۱۶ | ۶۸۶۱ |
| چترود | ۴۴۵۷ | ۱۹۲۱ | ۲۵۳۶ | ۸۵۷ |
| رابر | ۸۴۵۰ | ۴۳۰۲ | ۴۱۴۸ | ۱۶۳۴ |
| راور | ۱۹۲۳۱ | ۹۷۸۴ | ۹۴۴۷ | ۳۶۵۲ |
| راین | ۹۶۵۹ | ۵۰۱۰ | ۴۶۴۹ | ۱۸۱۸ |
| رفسنجان | ۷۹۹۲۶ | ۴۱۷۴۶ | ۳۸۱۸۰ | ۱۶۰۶۳ |
| زرنند | ۳۴۴۱۶ | ۱۷۵۲۸ | ۱۶۸۸۸ | ۶۱۹۴ |
| سیرجان | ۱۰۷۸۸۷ | ۵۵۶۵۷ | ۵۲۲۳۰ | ۲۰۶۱۳ |
| شهداد | ۵۲۴۸ | ۲۹۱۲ | ۲۳۳۶ | ۹۶۸ |
| شهربابک | ۲۳۹۸۰ | ۱۲۲۳۸ | ۱۷۴۲ | ۴۴۸۷ |
| عنبرآباد | ۱۳۳۸۲ | ۶۸۴۸ | ۶۵۳۴ | ۲۰۹۲ |
| کرمان | ۳۱۱۶۴۳ | ۱۵۹۷۸۳ | ۱۵۱۸۶۰ | ۶۳۱۲۹ |
| کوهبنان | ۱۰۰۴۳ | ۵۰۷۶ | ۴۹۶۷ | ۱۹۰۶ |
| کهنوج | ۱۷۱۳۰ | ۸۷۳۸ | ۸۳۹۲ | ۲۹۹۹ |
| کیانشهر | ۸۱۸۱ | ۴۱۶۰ | ۴۰۲۱ | ۱۳۹۸ |
| گلیاف | ۱۳۲۶۸ | ۶۱۰۴ | ۷۱۶۴ | ۲۴۴۴ |
| ماهان | ۱۴۴۷۷ | ۷۳۸۱ | ۷۰۹۶ | ۲۸۶۴ |

مأخذ : سازمان برنامه و بودجه استان کرمان

سال ۱۳۷۴

تعداد گزارش ثبت شده ولادت و وفات بر حسب شهرستان به تفکیک جنس

۱۰-۲

| شهرستان | ولادت | | وفات | |
|---------|-------|-------|-------|-------|
| | مرد | زن | مرد | زن |
| بافت | ۹۱۹ | ۸۸۲ | ۲۴۹۳ | ۲۷۸۳ |
| بردسیر | ۶۸۰ | ۶۱۲ | ۲۲۲۴ | ۳۴۰۸ |
| بسم | ۱۵۰۶ | ۱۵۲۶ | ۲۰۴۵ | ۲۳۲۷ |
| جیرفت | ۱۶۵۳ | ۱۵۲۷ | ۳۵۷۱ | ۴۷۵۲ |
| رفسنجان | ۲۰۹۰ | ۱۹۶۶ | ۵۳۸ | ۵۰۲ |
| زرند | ۱۲۱۵ | ۱۱۸۲ | ۱۱۴۷ | ۱۵۴۵ |
| سیرجان | ۲۲۴۶ | ۲۱۸۱ | ۲۰۸۵ | ۱۰۱۹ |
| شهرناک | ۶۴۱ | ۶۰۹ | ۱۲۴۰ | ۲۱۴۶ |
| کرمان | ۴۶۳۰ | ۴۴۷۱ | ۲۵۱۰ | ۲۳۲۹ |
| کهزج | ۱۷۶۱ | ۱۷۱۵ | ۳۶۶۵ | ۳۸۴۶ |
| جمع | ۱۷۳۳۱ | ۱۶۶۷۱ | ۲۱۵۳۸ | ۲۶۶۹۹ |
| | | | جمع | جمع |
| | | | ۱۸۰۱ | ۱۲۹۲ |
| | | | ۳۰۳۲ | ۳۴۰۸ |
| | | | ۳۱۸۰ | ۴۷۵۲ |
| | | | ۴۰۵۶ | ۵۰۲ |
| | | | ۲۳۹۷ | ۱۵۴۵ |
| | | | ۲۳۲۷ | ۱۰۱۹ |
| | | | ۱۲۵۰ | ۲۱۴۶ |
| | | | ۹۱۰۱ | ۲۳۲۹ |
| | | | ۳۴۷۶ | ۳۸۴۶ |
| | | | ۳۴۰۱۲ | ۲۶۶۹۹ |
| | | | جمع | جمع |
| | | | ۱۸۰۱ | ۱۲۹۲ |
| | | | ۳۰۳۲ | ۳۴۰۸ |
| | | | ۳۱۸۰ | ۴۷۵۲ |
| | | | ۴۰۵۶ | ۵۰۲ |
| | | | ۲۳۹۷ | ۱۵۴۵ |
| | | | ۲۳۲۷ | ۱۰۱۹ |
| | | | ۱۲۵۰ | ۲۱۴۶ |
| | | | ۹۱۰۱ | ۲۳۲۹ |
| | | | ۳۴۷۶ | ۳۸۴۶ |
| | | | ۳۴۰۱۲ | ۲۶۶۹۹ |
| | | | جمع | جمع |
| | | | ۱۸۰۱ | ۱۲۹۲ |
| | | | ۳۰۳۲ | ۳۴۰۸ |
| | | | ۳۱۸۰ | ۴۷۵۲ |
| | | | ۴۰۵۶ | ۵۰۲ |
| | | | ۲۳۹۷ | ۱۵۴۵ |
| | | | ۲۳۲۷ | ۱۰۱۹ |
| | | | ۱۲۵۰ | ۲۱۴۶ |
| | | | ۹۱۰۱ | ۲۳۲۹ |
| | | | ۳۴۷۶ | ۳۸۴۶ |
| | | | ۳۴۰۱۲ | ۲۶۶۹۹ |

منابع : سازمان ثبت احوال استان کرمان

سال ۱۳۷۴

۱-۲ تعداد گزارش ثبت وقایع حیاتی برحسب شهرستان به تفکیک شهری و روستایی

| شهرستان | ولادت | | ازدواج | | طلاق | | وفات | |
|----------|-------|-------|--------|-------|-------|-------|------|-------|
| | شهر | روستا | جمع | روستا | شهر | روستا | جمع | شهر |
| بافت | ۷۱۷ | ۱۰۸۴ | ۱۸۰۱ | - | - | - | - | ۲۲۰۲ |
| بردهسیر | ۶۲۲ | ۶۶۸ | ۱۲۹۲ | - | ۲۹۳ | - | - | ۱۱۲۸ |
| بسم | ۱۶۷۶ | ۱۳۵۶ | ۳۰۳۲ | ۲۳۶ | ۱۳۳۰ | - | ۱۳۲ | ۳۶۷۲ |
| جیرفت | ۲۰۳۲ | ۱۱۳۶ | ۳۱۸۰ | ۲۵۵ | ۱۳۸۲ | ۶۸ | ۶۸ | ۷۷۵۲ |
| رفسنجان | ۲۶۱۲ | ۱۴۴۴ | ۴۰۵۶ | ۸۸۳ | ۱۳۸۸ | - | ۷۶ | ۴۶۵ |
| زرنج | ۱۱۳۷ | ۱۲۶۰ | ۲۳۹۷ | ۱۱۵۵ | ۱۷۶۱ | - | - | ۷۳۱ |
| سیرجان | ۳۳۷۷ | ۱۰۵۰ | ۴۴۲۷ | ۷۲۶ | ۱۷۶۹ | - | ۲۳۲ | ۱۰۷۱ |
| شهرابابک | ۷۲۹ | ۵۰۱ | ۱۲۵۰ | ۲۲۷ | ۶۲۲ | - | - | ۴۱۶ |
| کرمان | ۸۶۸۲ | ۴۱۹ | ۹۱۰۱ | ۵۹۹ | ۲۲۶۸ | - | ۲۹۲ | ۳۱۳۵ |
| کهگیلج | ۲۰۹۹ | ۱۳۷۷ | ۳۷۷۶ | ۵۳۶ | ۱۳۷۹ | - | ۱۱۱ | ۴۵۲ |
| جمع | ۲۳۷۰۷ | ۱۰۳۰۵ | ۳۴۰۱۲ | ۲۹۱۷ | ۱۲۲۹۲ | ۶۸ | ۹۱۳ | ۱۳۳۵۸ |

منابع: سازمان ثبت احوال استان کرمان



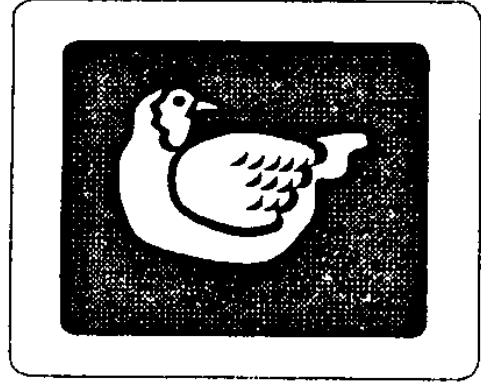
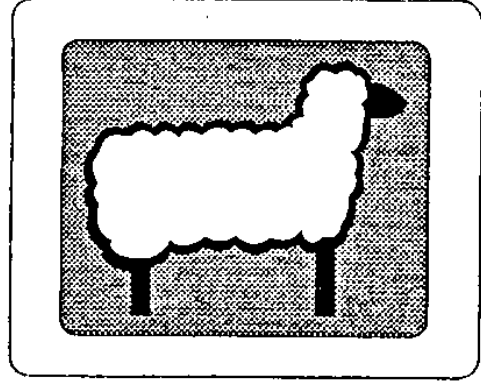
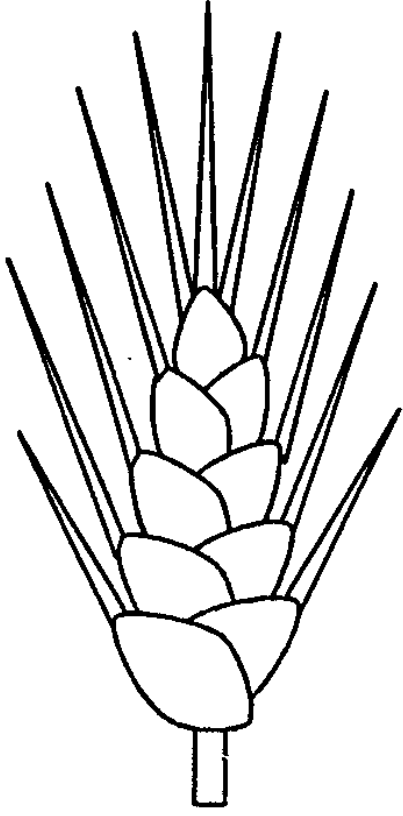

فصل سوم:-

کشاورزی

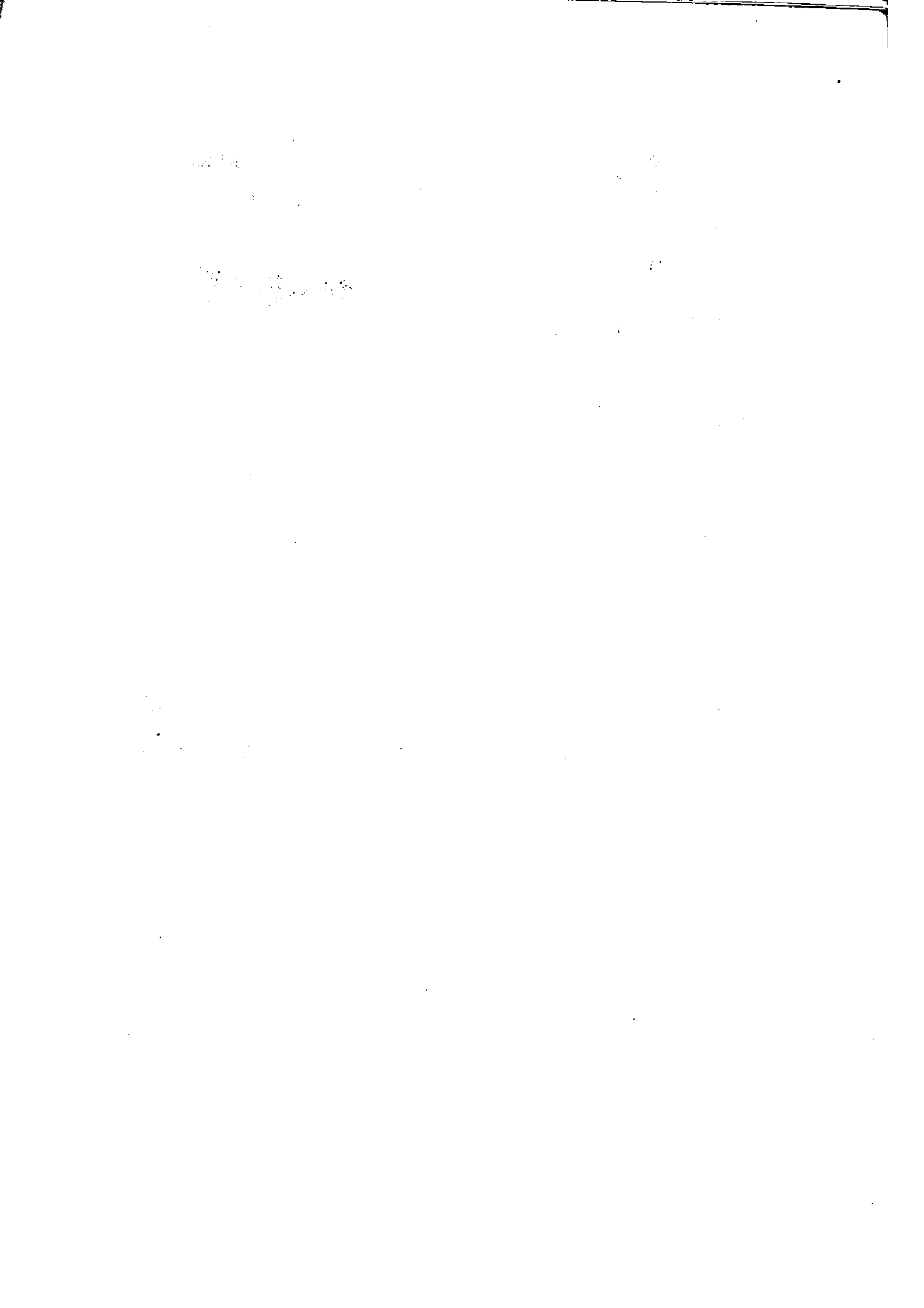

فصل سوم: کشاورزی

تعاریف و مفاهیم

زمین کشاورزی: اراضی دایری که در تناوب زراعی (زیر کشت یا آیش) بوده و یا زیر کشت نباتات دایمی مثمر و غیر مثمر (باغ و قلمستان) باشد

زمین زراعی: بخشی از زمینهای کشاورزی که به فعالیت زراعت اختصاص یافته و بنابراین شامل باغ و قلمستان نمی شود.

اراضی زراعی آبی: آن قسمت از اراضی که زراعت انجام شده در آن آبیاری میشود و عرف محل آنرا به نام کشت آبی می شناسند.

اراضی زراعی دیم: آن قسمت از اراضی زراعی است که زراعت انجام شده در آن آبیاری نمی شود و از طریق نزولات آسمانی آب تامین می شود.

زراعتهای سالانه: منظور کشت و کار نباتات سالانه که معمولاً ساقه علفی دارند و پس از برداشت محصول بوته آنها از بین میرود و یا اینکه قسمتهای زیر زمینی گیاه برای سال بعد در زمین باقی می ماند.

نباتات دایمی: گیاهانی هستند که غالباً ساقه چوبی دارند و پس از برداشت محصول تمام یا قسمتی از گیاه در زمین باقی میماند و مجدداً در سالهای بعد محصول میدهد مثل انواع درختها و درختچه های مثمر.

زیر کشت: در مورد اراضی زراعی و محصولات سالانه قسمت از اراضی زراعی است که بمنظور برداشت در سال مورد آمارگیری زیر کشت بوده است و در مورد باغ و قلمستان و محصولات دایمی مساحت زیر کشت نباتات دایمی بدون در نظر گرفتن تک درختان پراکنده در زمان آمارگیری است.

تولید: منظور از تولید وزن محصولی است که طی سال مورد آمارگیری برداشت شده یا طبق پیش بینی پاسخگویی قابل برداشت بوده است، تولید هر محصول به حالت متعارف آن که از مزرعه برداشت می شود مورد نظر است .

مرتع: زمینی از (کوه دامنه، زمین های مسطح) که در فصل چرا دارای پوششی از نباتات علوفه ای خود رو بوده و با توجه به سابقه چرا عرفاً مرتع شناخته میشود.

آبخیزداری: فعالیتهایی که برای اصلاح و کنترل آبخیزها انجام میشود.

تراس یاسکو: بمنظور از بین بردن شیب زمین انجام می گیرد بطوریکه زمین را بصورت پله های عریض در آورده و بر روی قسمت مسطح آن عملیات زراعت انجام می دهند.

بانکت سازی: احداث کانالهایی بر روی خطوط ترازا است که بمنظور نفوذ و ذخیره آب، جهت استفاده گیاهان احداث می گردد.

| ۷۳-۷۴ | | | | نوع محصول |
|--------------|---------------------|---------------|--------------|------------------------|
| کل تولید (۳) | عملکرد در هکتار (۲) | سطح بارور (۱) | سطح نهال (۱) | |
| ۲۰۵۷۱۵ | ۱۱۶۷ | ۱۷۶۲۰۰ | ۵۸۵۱۷ | پسته |
| ۲۰۹۴۳۹ | ۷۴۴۴ | ۳۲۶۹۵ | ۲۶۸۹۲ | خرما |
| ۲۴۸۳۲ | ۷۵۲۹ | ۳۳۱۳ | ۲۹۳ | انگور - آبی |
| ۴۷۷ | ۱۷۳۴ | ۲۷۵ | ۶۲ | انگور - دیم |
| ۲۰۰۴۲ | ۳۸۰۴ | ۵۳۵۸ | ۲۱۳۰ | گردو |
| ۳۷۶۵ | ۱۰۳۰ | ۳۳۱۵ | ۸۰۰ | بادام - آبی |
| ۳۲/۵ | ۵۰۰ | ۶۵ | ۲۳۰۷ | بادام - دیم |
| ۲۶۶۸۵ | ۹۳۴۶ | ۱۵۴۷ | ۲۶۸ | انار |
| ۹۴۱۶ | ۵۳۶۷ | ۴۶۸ | ۵۷ | به |
| ۲۶۰۶۱۹ | ۴۴۹۴ | ۲۳۶۹۹ | ۴۰۱۹ | پرتقال |
| ۸۲۶۴ | ۴۱۳۳ | ۱۵۵۸ | ۲۵۷ | نارنگی |
| ۹۲۰۹۰ | ۴۹۷۳ | ۴۸۹۰ | ۳۸۵ | لیمو شیرین |
| ۱۳۱۰ | ۶۵۹۷ | ۱۹۱ | ۳۲ | نارنج |
| ۵۳۲۸۵ | ۵۶۸۹ | ۵۳۶۶ | ۳۹۳ | لیمو ترش |
| ۶۶۷۹۲ | ۹۴۳۴ | ۲۴۳۰ | ۵۰ | گریب فروت |
| ۲۹۱ | ۵۸۲۰ | ۵۰ | ۱۲ | بکریایی |
| ۵۴۷۲ | ۵۲۲۶ | ۷۰۸ | ۸۶ | سایر مرکبات |
| ۲۵۳۵ | ۴۹۹۳ | ۴۵۶ | ۱۱۶ | انجیر |
| ۱۷۱۷۰ | ۴۷۳۹ | ۳۴۸۰ | ۴۷۸ | زردآلو-هلو-شفتالو-قیسی |
| ۱۲۶۶۲ | ۶۱۳۲ | ۲۰۹۶ | ۲۸۶ | آلبالو-آلو-گیلاس |
| ۱۸۴۱۵ | ۹۸۶۲ | ۱۸۸۱ | ۴۳۵ | سیب |
| ۱۸۴۱۵ | ۹۸۶۲ | ۱۸۸۱ | ۴۳۵ | گلابی |
| ۱۷۰۷ | ۳۷۴۰ | ۴۸۶ | ۳۶ | توت |
| ۱۶۱۳ | ۲۷۷۶ | ۵۸۱ | ۳۹ | سنجد |
| ۱/۶ | ۸۰۰ | ۲ | ۰/۵ | فندق |
| ۲/۲ | ۱۱۰۰ | ۲ | ۱ | زرشک |
| ۵۰ | - | ۷/۲۵ | ۱/۵ | موز |
| - | - | - | ۲۰ | زیتون |
| ۹ | ۳۰۰۰ | ۳ | ۲ | انبه |
| - | - | ۷۰۹۵ | ۱۳۰۹ | درختان غیر مثمر |

واحد : (۱) هکتار (۲) کیلوگرم (۳) تن

مأخذ : سازمان کشاورزی کرمان

| سال زراعی ۷۳-۷۴ | | | نوع محصول |
|-----------------|---------------------|-----------------|---------------|
| کل تولید (۳) | عملکرد در هکتار (۲) | سطح زیر کشت (۱) | |
| ۳۵۵۵۴۹ | ۳۲۶۲ | ۱۱۰۶۹۲ | گندم - آبی |
| ۵۲۰ | ۱۳۰۰ | ۴۰۰ | گندم - دیم |
| ۱۱۱۰۰۷ | ۲۵۲۲ | ۴۳۴۹۶ | جو - آبی |
| ۲۶۲ | ۴۷۶ | ۵۵۰ | جو - دیم |
| ۱۳۴۴۸۸ | ۲۷۲۹۶ | ۴۹۲۷ | چغندر قند |
| ۱۳۷۷۲۵ | ۲۲۷۰۸ | ۸۱۷۹ | سیب زمینی |
| ۱۱۴۲۳ | ۱۹۸۳ | ۵۷۶۴ | پنبه |
| ۱۴۵۳۴ | ۲۴۹۱۴ | ۷۹۸ | پياز |
| ۴۶۹۰ | ۱۵۱۹ | ۳۲۱۸ | نخود - آبی |
| ۱۱ | ۶۴۷ | ۱۷ | نخود - دیم |
| ۹۵۲۴ | ۱۶۶۵ | ۵۵۲۷ | انواع لویا |
| ۲۰۸۸ | ۱۱۹۵ | ۱۸۰۲ | عدس |
| ۵۱۰۳ | ۱۹۸۳ | ۴۱۵۳ | ماش |
| ۶۱۴۳ | ۱۴۶۰ | ۴۲۹۸ | آفتابگردان |
| ۳۹۷۸ | ۹۶۵ | ۴۳۵۸ | کنجد |
| ۱ | ۱۰۰ | ۱ | کرچک |
| ۴۵۰۸۶۵ | ۱۲۷۸۰ | ۳۷۹۹۲ | یونجه |
| ۲۴۴۰۰ | ۵۵۲۶ | ۴۴۸۲ | اسپرس |
| ۴۵۳۴۷ | ۵۸۴۷ | ۸۱۱۵ | ذرت دانه ای |
| ۲۸۹۵ | ۱۵۷۱ | ۲۰۱۳ | ارزن |
| ۴۹۲۱ | ۲۰۳۶۰ | ۲۵۳/۵ | هویج علوفه ای |
| ۲۱۶۷۴ | ۳۴۰۵۱ | ۶۳۶/۵ | ذرت علوفه ای |
| ۴۷۹۸۸ | ۱۸۳۴ | ۲۶۱۶ | جو علوفه ای |
| ۱۲۱۵ | ۱۵۳۸ | ۷۹ | ذرت خوشه ای |
| ۲۱۸۵ | ۸۶۷۲ | ۲۹۵ | سیر |
| ۱۵۶۳۳ | ۱۰۱۰۱ | ۱۲۷۵ | بادمجان |

مأخذ : سازمان کشاورزی کرمان

واحد : (۱) هکتار (۲) کیلوگرم (۳) تن

سال ۱۳۷۴

برآورد سطح زیر کشت و مقدار تولید محصولات سالانه استان کرمان

ب-۲-۳

| سال زراعی ۷۳-۷۴ | | | نوع محصول |
|-----------------|---------------------|-----------------|-------------------------------|
| کل تولید (۳) | عملکرد در هکتار (۲) | سطح زیر کشت (۱) | |
| ۶۵۸۰۰ | ۱۳۷۰۰ | ۱۷۳۴۲ | گوجه فرنگی |
| ۲۷۷ | ۵۷۲۱ | ۴۸/۵ | باقلا تازه |
| ۱۹۲ | ۱۲۰۰ | ۱۶۰ | باقلا خشک |
| ۵۵۷۵ | ۲۷۰۶۳ | ۲۰۶ | چغندر لیوی |
| ۲۶۷ | ۵۳۹۰ | ۶۶ | لوبیا سبز |
| ۱۲۲۱۳ | ۹۴۳۵ | ۱۰۹۱ | سبزیجات برگی، خوراکی و غده ای |
| ۶۷۳۰۳۶ | ۲۲۵۸۴ | ۲۱۵۶۶ | هندوانه |
| ۲۱۱۴۰ | ۱۹۵۰۱ | ۱۰۸۴ | خریزه |
| ۱۶۵۰۸ | ۱۲۴۷۵ | ۱۳۵۳ | طالبی و گرمک |
| ۴۶۵۹۹۶ | ۱۳۶۴۰ | ۲۹۱۸۱ | خیار |
| ۷۸۹۱ | ۱۰۲۲۵ | ۵۹۸ | انواع کدو |
| ۶۷۵۲ | ۲۲۳۴ | ۳۸۸۲ | حنا |
| ۷۴۱ | ۱۸۵۰ | ۴۰۰ | وسمه |
| ۰/۳۱۶ | ۵/۶ | ۵۶ | زعفران |
| ۷/۳ | ۸۰۶ | ۹ | زیره |
| ... | ... | ۱۸۰ | زیره دیم |
| ۷/۵ | ۱۵۰۰ | ۵ | روناس |
| ۴۵/۴ | ۴۵۴ | ۱۰۰ | خطمی |
| ۰/۰۰۳ | ۳ | ۱ | گل رنگ |
| ۲۰۰۰۰ | ۲۵۰۰۰ | ۸۰۰ | قصیل |
| ۲/۲ | ۱۶۰۰ | ۲ | بادام زمینی |
| ۲۶۹۰۵۵۷ | ۳۷۰۶۵۶ | ۳۳۴۰۵۷ | جمع کل |

مأخذ : سازمان کشاورزی کرمان و سازمان کشاورزی جیرفت

واحد : (۱) هکتار (۲) کیلوگرم (۳) تن

| سال زراعی ۷۳-۷۴ | | | | نوع محصول |
|-----------------|--------------------|---------------|--------------|------------------------|
| کل تولید (۳) | ملکرد در هکتار (۲) | سطح بارور (۱) | سطح نهال (۱) | |
| ۲۸۰ | ۸۰۰ | ۳۵۰ | ۱۱۵۰ | پسته |
| ۱۱۴۰ | ۶۰۰۰ | ۱۹۰ | ۱۰۰ | خرما |
| ۲۷۹۰ | ۶۰۰۰ | ۲۶۵ | ۳۵ | انگور - آبی |
| ۴۶۵ | ۳۰۰۰ | ۱۵۵ | ۱۲ | انگور - دیم |
| ۸۵۷۵ | ۳۵۰۰ | ۲۲۵۰ | ۲۰۰ | گردو |
| ۹۶۰ | ۱۲۰۰ | ۸۰۰ | ۱۶۰ | بادام - آبی |
| ۱۲/۵ | ۵۰۰ | ۲۵ | ۳ | بادام - دیم |
| ۵۴۰۰ | ۱۰۰۰۰ | ۵۴۰ | ۳۵ | انار |
| ۲۰۷ | ۲۵۰۰ | ۴۶ | ۳ | به |
| ۳۸۴ | ۸۰۰۰ | ۲۸۰ | ۱۲۰ | پرتقال |
| ۱۵۰ | ۵۰۰۰ | ۳۰ | ۵ | نارنگی |
| ۷۲۰ | ۶۰۰۰ | ۱۲۰ | ۲۵ | لیموشیرین |
| ۷۲ | ۶۰۰۰ | ۱۲ | ۷ | نارنج |
| ۳۶۰ | ۶۰۰۰ | ۶۰ | ۵ | لیموترش |
| ۷۶۰ | ۸۰۰۰ | ۹۵ | ۱۰ | گریپ فروت |
| ۱۵۶ | ۶۰۰۰ | ۲۶ | ۲ | بکریایی |
| ۳۶ | ۶۰۰۰ | ۶ | ۵ | سایر مرکبات |
| ۷۱۰ | ۵۰۰۰ | ۱۴۲ | ۲۶ | انجیر |
| ۵۲۵۰ | ۷۰۰۰ | ۱۲۵۰ | ۱۵۵ | زردآلو-هلو-شفتالو-قیسی |
| ۳۳۰۰ | ۶۰۰۰ | ۵۵۰ | ۱۰۰ | آلبالو-آلو-گیلاس-گوجه |
| ۲۸۷۰ | ۷۰۰۰ | ۴۱۰ | ۲۳۰ | سیب |
| ۱۴۰ | ۵۰۰۰ | ۲۸ | ۹ | گلابی |
| ۳۱۲/۵ | ۲۵۰۰ | ۱۲۵ | ۷ | توت |
| ۲۶ | ۲۰۰۰ | ۱۳ | ۲ | سنجد |
| - | - | ۸۳۶۸ | ۲۶۰۶ | درختان مشمر |
| - | - | ۱۵۰۰ | ۲۲۰ | درختان غیر مشمر |

مأخذ: سازمان کشاورزی استان کرمان

واحد: (۱) هکتار (۲) کیلوگرم (۳) تن

| سال زراعی ۷۳-۷۴ | | | نوع محصول |
|-----------------|---------------------|-----------------|--------------|
| کل تولید (۳) | عملکرد در هکتار (۲) | سطح زیر کشت (۱) | |
| ۹۸۶۲۰ | ۳۶۰۰ | ۲۷۲۰۰ | گندم - آبی |
| ۲۳۲۰۵ | ۲۵۵۰ | ۹۱۰۰ | جو - آبی |
| ۷۵ | ۵۰۰ | ۱۵۰ | جو - دیم |
| ۱۷۰ | ۱۷۰۰۰ | ۱۰ | چغندر قند |
| ۷۳۱۲ | ۱۸۸۴۶ | ۳۸۸ | سیب زمینی |
| ۱۱۰۰۰ | ۲۰۰۰ | ۵۵۰۰ | پنبه |
| ۱۳۳۹ | ۲۹۱۰۰ | ۴۶ | پیاز |
| ۵۷۶ | ۸۰۰ | ۷۲۰ | نخود - آبی |
| ۶۰ | ۱۰۰۰ | ۶۰ | انواع لوبیا |
| ۳۰۰ | ۷۵۰ | ۲۰۰ | عدس |
| ۲۰/۲ | ۱۲۰۰ | ۱۷ | ماش |
| ۴۴۸۰ | ۱۴۰۰ | ۳۲۰۰ | آفتابگردان |
| ۶۲۰ | ۸۰۰ | ۸۰۰ | کنجد |
| ۲۰۰۰۰ | ۸۰۰۰ | ۲۵۰۰ | یونجه |
| ۴۴۰۰ | ۲۰۰۰ | ۱۱۰۰ | اسپرس |
| ۲۹۵۳۸ | ۶۰۰۰ | ۴۹۲۳ | ذرت دانه ای |
| ۲۷۰ | ۱۵۰۰ | ۱۸۰ | ارزن |
| ۱۵۰۰ | ۳۰۰۰۰ | ۵۰ | ذرت علوفه ای |
| ۱۲۰۰ | ۸۰۰۰ | ۱۵۰ | جو علوفه ای |
| ۲۷۰ | ۶۰۰۰ | ۲۵ | سیر |
| ۵۹۵ | ۷۰۰۰ | ۸۵ | بادمجان |

مأخذ: سازمان کشاورزی کرمان

واحد: (۱) هکتار (۲) کیلوگرم (۳) تن

| سال زراعی ۷۳-۷۴ | | | نوع محصول |
|-----------------|---------------------|-----------------|-------------------------------|
| کل تولید (۳) | عملکرد در هکتار (۲) | سطح زیر کشت (۱) | |
| ۲۲۰۰ | ۱۱۰۰۰ | ۲۰۰ | گوجه فرنگی |
| ۳۵ | ۳۵۰۰ | ۱۰ | باقلا تازه |
| ۳۹۶ | ۱۸۰۰۰ | ۲۲ | چغندر لیوی |
| ۲۲ | ۵۵۰۰ | ۲ | لوبیا سبز |
| ۳۶۰ | ۹۰۰۰ | ۳۰ | سبزیجات برگی، خوراکی و غده ای |
| ۱۰۵۶۰ | ۲۲۰۰۰ | ۳۸۰ | هندوانه |
| ۳۰۰ | ۱۲۰۰۰ | ۲۵ | خربزه |
| ۹۰۰ | ۹۰۰۰ | ۱۰۰ | طالبی و گرمک |
| ۱۳۸۰ | ۱۱۵۰۰ | ۱۲۰ | خیار |
| ۵۱۰ | ۸۵۰۰ | ۶۰ | انواع کدو |
| ۰/۰۱۲ | ۳ | ۲ | زعفران |
| ۰/۳۵ | ۳۵۰ | ۱ | زیره |
| - | - | ۱۸۰ | زیره دیم |

منبع: سازمان کشاورزی کرمان

واحد: (۱) هکتار (۲) کیلوگرم (۳) تن

| سال زراعی ۷۳-۷۴ | | | | نوع محصول |
|-----------------|--------------------|---------------|--------------|------------------------|
| کل تولید (۳) | ملکرد در هکتار (۲) | سطح بارور (۱) | سطح نهال (۱) | |
| ۱۸۰۰ | ۱۰۰۰ | ۱۸۰۰ | ۳۰۰۰ | پسته |
| ۱۴۸ | ۴۰۰۰ | ۳۷۰ | ۷۰ | انگور - آبی |
| ۱۲ | ۱۰۰۰ | ۱۲۰ | ۵۰ | انگور - دیم |
| ۵۸۵۰ | ۴۵۰۰ | ۱۳۰۰ | ۱۳۵۰ | گردو |
| ۱۸۰ | ۱۲۰۰ | ۱۵۰ | ۸۰ | بادام - آبی |
| ۱/۵ | ۵۰۰ | ۳ | ۱ | بادام - دیم |
| ۸۵ | ۵۰۰۰ | ۱۷ | ۳ | انار |
| ۲۰۰ | ۴۰۰۰ | ۵۰ | ۱۲ | به |
| ۳ | ۳۰۰۰ | ۱ | ۱ | انجیر |
| ۲۸ | ۸۰۰۰ | ۳۶۰ | ۳۵ | زردآلو-ملو-شفتالو-قیسی |
| ۱۸۵۰ | ۳۷۰۰ | ۵۰۰ | ۵۰ | آلبالو-آلو-گیلاس-گوجه |
| ۵۱۰۰ | ۱۵۰۰۰ | ۳۴۰ | ۷۰ | سیب |
| ۴۸۰ | ۸۰۰۰ | ۶۰ | - | گلابی |
| ۱۹ | ۹۵۰۰ | ۲ | ۲ | توت |
| ۳۷ | ۳۱۰۰ | ۱۲ | ۵ | سنجد |
| - | - | ۵۰۸۵ | ۴۷۲۹ | درختان مثمر |
| - | - | ۵۲۵ | ۲۱۴ | درختان غیر مثمر |

مأخذ: سازمان کشاورزی کرمان

واحد: (۱) هکتار (۲) کیلوگرم (۳) تن

برآورد سطح زیر کشت و مقدار تولید محصولات سالانه شهرستان بردسیر سال ۱۳۷۴ ۳-۶

| سال زراعی ۷۳-۷۴ | | | نوع محصول |
|-----------------|---------------------|-----------------|-------------------------------|
| کل تولید (۳) | عملکرد در هکتار (۲) | سطح زیر کشت (۱) | |
| ۴۱۷۶۰ | ۳۶۰۰ | ۱۱۶۰۰ | گندم - آبی |
| ۵۲۰ | ۱۳۰۰ | ۴۰۰ | گندم - دیم |
| ۱۰۵۸۰ | ۲۳۰۰ | ۴۶۰۰ | جو - آبی |
| ۱۵۷ | ۴۵۰ | ۳۵۰ | جو - دیم |
| ۱۲۰۱۵۰ | ۲۷۰۰۰ | ۴۴۵۰ | چغندر قند |
| ۳۸۰۶۴ | ۲۳۷۹۰ | ۱۶۰۰ | سیب زمینی |
| ۳۰۲ | ۳۰۲۰۰ | ۱۰ | پیاز |
| ۱۰۸۰ | ۱۸۰۰ | ۶۰۰ | نخود - آبی |
| ۴۵۵ | ۱۳۰۰ | ۳۵۰ | علس |
| ۱۸/۲ | ۱۴۰۰ | ۱۳ | آفتابگردان |
| ۶۰۰۰۰ | ۱۲۰۰۰ | ۵۰۰۰ | یونجه |
| ۱۳۰۰۰ | ۶۵۰۰ | ۲۰۰۰ | اسپرس |
| ۱۲۲۵۰ | ۳۵۰۰۰ | ۳۵۰ | ذرت علوفه ای |
| ۵۰ | ۱۰۰۰۰ | ۵ | بادمجان |
| ۷۸ | ۷۸۰۰ | ۱۰ | سبزیجات برگی، خوراکی و غله ای |
| ۱۸۰ | ۱۸۰۰۰ | ۱۰ | هندوانه |
| ۳۶ | ۹۰۰۰ | ۴ | خیار |

مأخذ: سازمان کشاورزی کرمان

واحد: (۱) هکتار (۲) کیلوگرم (۳) تن

| سال زراعی ۷۳-۷۴ | | | | نوع محصول |
|-----------------|---------------------|---------------|--------------|------------------------|
| کل تولید (۳) | عملکرد در هکتار (۲) | سطح بارور (۱) | سطح نهال (۱) | |
| ۱۴۴۵ | ۹۰۰ | ۱۶۰ | ۴۰۰ | پسته |
| ۹۶۰۰۰ | ۸۰۰۰ | ۱۲۰۰۰ | ۲۸۰۰ | خرما |
| ۱۴۱۰ | ۶۰۰۰ | ۲۳۵ | ۴۵ | انگور - آبی |
| ۱۸۴ | ۴۰۰۰ | ۴۶ | ۱۵ | گردو |
| ۳۵ | ۱۰۰۰ | ۳۵ | ۱۴ | بادام - آبی |
| ۱۲۳۰ | ۸۲۰۰ | ۱۵۰ | ۴۵ | انار |
| ۱۰۸/۵ | ۳۵۰۰ | ۳۱ | ۵ | به |
| ۳۳۳۰۰ | ۴۵۰۰ | ۷۴۰۰ | ۷۵۰ | پرتقال |
| ۳۳۶۴ | ۴۰۰۰ | ۸۴۱ | ۲۰۰ | نارنگی |
| ۱۰۳۵ | ۴۵۰۰ | ۲۳۰ | ۵۵ | لیموشیرین |
| ۲۸۰ | ۷۰۰۰ | ۴۰ | ۱۵ | نارنج |
| ۱۲۵ | ۵۰۰۰ | ۲۵ | ۳ | لیموترش |
| ۱۵۶۲ | ۱۱۰۰۰ | ۱۴۲ | ۱۰ | گریپ فروت |
| ۹۵ | ۵۰۰۰ | ۱۹ | ۸ | بکرای |
| ۲۴۹/۶ | ۵۲۰۰ | ۴۸ | ۶ | سایر مرکبات |
| ۱۳۶ | ۳۴۰۰ | ۴۰ | ۱۲ | انجیر |
| ۵۶۷/۶ | ۴۳۰۰ | ۱۳۲ | ۴۵ | زردآلو-هلو-شفتالو-قیسی |
| ۲۹۶/۲۵ | ۳۹۵۰ | ۷۵ | ۲۰ | آلبالو-آلو-گیلاس |
| ۶۳۷/۵ | ۷۵۰۰ | ۸۵ | ۳۰ | سیب |
| ۷۶/۸ | ۳۲۰۰ | ۲۴ | ۶ | گلابی |
| ۲۲/۴ | ۲۸۰۰ | ۸ | ۳ | توت |
| ۱۳/۵ | ۲۲۵۰ | ۶ | ۱ | سنجد |
| - | - | ۲۱۷۷۲ | ۴۵۰۸ | درختان مثمر |
| - | - | ۵۸۵ | ۷۰ | درختان غیر مثمر |

مأخذ : سازمان کشاورزی کرمان توضیحات : ۱- بعضی از محصولات بصورت مختلط می باشد

۲- عملکرد مرکبات به علت سرمازدگی کاهش داشته

واحد : (۱) هکتار (۲) کیلوگرم (۳) تن

است

۳--۸ برآورد سطح زیر کشت و مقدار تولید محصولات سالانه شهرستان سال ۱۳۷۴

| بم سال زراعی ۷۳-۷۴ | | | نوع محصول |
|--------------------|---------------------|-----------------|-------------------------------|
| کل تولید (۳) | عملکرد در هکتار (۲) | سطح زیر کشت (۱) | |
| ۱۶۶۵۰ | ۱۵۰۰ | ۱۱۱۰۰ | گندم - آبی |
| ۳۷۴۰ | ۱۷۰۰ | ۲۲۰۰ | جو - آبی |
| ۲۷۲ | ۱۶۰۰۰ | ۱۷ | سیب زمینی |
| ۹۶۶ | ۲۳۰۰۰ | ۴۲ | پیاز |
| ۹۸ | ۷۰۰ | ۱۲۰ | نخود - آبی |
| ۶۰ | ۱۵۰۰ | ۴۰ | انواع لوبیا |
| ۱۲۰ | ۱۴۵۰ | ۸۳ | عدس |
| ۸۰ | ۱۶۰۰ | ۵۰ | ماش |
| ۷۵ | ۱۲۵۰ | ۶۰ | آفتابگردان |
| ۱۹۹ | ۱۰۵۰ | ۱۹۰ | کنجد |
| ۱۶۵۰۰۰ | ۱۵۰۰۰ | ۱۱۰۰۰ | یونجه |
| ۴۹ | ۱۱۰۰ | ۲۵ | ارزن |
| ۶۸۰ | ۱۷۰۰۰ | ۴۰ | هویج علوفه ای |
| ۱۲۰۰ | ۳۰۰۰۰ | ۴۰ | ذرت علوفه ای |
| ۲۲۰۵ | ۱۰۵۰۰ | ۲۱۰ | جو علوفه ای |
| ۱۸۰ | ۴۵۰۰ | ۴۰ | سیر |
| ۷۲۰ | ۹۰۰۰ | ۸۰ | بادمجان |
| ۹۶۰ | ۱۲۰۰۰ | ۸۰ | گوجه فرنگی |
| ۸۰ | ۱۶۰۰۰ | ۵ | چغندر لیبی |
| ۷۰۰ | ۱۰۰۰۰ | ۷۰ | سبزیجات برگی، خوراکی و غده ای |
| ۳۷۵۰ | ۱۵۰۰۰ | ۲۵۰ | هندوانه |
| ۲۸۰ | ۷۰۰۰ | ۴۰ | خریزه |
| ۲۷۵۰ | ۱۱۰۰۰ | ۲۵۰ | طالبی و گرمک |
| ۲۸۵ | ۹۵۰۰ | ۳۰ | خیار |
| ۲۵۶ | ۸۰۰۰ | ۳۲ | انواع کدو |
| ۱۸۷۰ | ۲۲۰۰ | ۸۵۰ | حنا |
| ۷۴۰ | ۱۸۵۰ | ۴۰۰ | وسمه |

واحد: (۱) هکتار (۲) کیلوگرم (۳) تن

ماخذ: سازمان کشاورزی کرمان

الف-۹-۳ برآورد سطح زیر کشت و مقدار تولید محصولات دائمی شهرستان جیرفت سال ۱۳۷۴

| سال زراعی: ۷۳-۷۴ | | | | نوع محصول |
|------------------|---------------------|---------------|--------------|------------|
| کل تولید (۳) | عملکرد در هکتار (۲) | سطح بارور (۱) | سطح نهال (۱) | |
| ۴۶۳۵۲ | ۶۵۰۰ | ۷۵۶۷ | ۳۷۰۰ | خرما |
| ۱۳۷۸۵۰ | ۱۵۰۰۰ | ۹۱۹۰ | ۱۷۸۰ | پرتقال |
| ۱۶۲۰ | ۱۰۰۰۰ | ۱۶۲ | ۱۲ | نارنگی |
| ۹۲۹۰ | ۱۰۰۰۰ | ۹۲۹ | ۳۵ | لیموترش |
| ۸۲۰۰۰ | ۲۰۰۰۰ | ۴۱۰۰ | ۲۵۰ | لیمو شیرین |
| ۳۶۳۹۰ | ۳۰۰۰۰ | ۱۲۱۳ | ۵ | گریب فروت |
| ۲۸۰ | ۷۰۰۰ | ۴۰ | ۲ | نارنج |
| ۹۳۶ | ۸۰۰۰ | ۱۱۷ | ۱۰ | سایر |
| ۱۱۳۹ | ۹۰۰۰ | ۱۲۶/۵ | ۲ | انار |
| ۵۱۳ | ۹۰۰۰ | ۵۷ | - | انجیر |
| ۷ | ۷۰۰۰ | ۱ | ۱ | موز |
| - | - | - | ۲۰ | زیتون |
| ۱۴۳۱ | ۹۰۰۰ | ۱۵۹ | ۱ | سیب |
| ۲۶۰ | ۸۰۰۰ | ۳۲/۵ | ۱ | گلابی |
| ۷۰۰۰ | ۱۲۳ | ۱۷/۵ | - | به |

مأخذ: سازمان کشاورزی جیرفت

از مقدار ۷۵۶۷ هکتار خرما می بارور - مقدار ۳۳۲ هکتار خرما می بارور نمی باشد -
واحد: (۱) هکتار (۲) کیلوگرم (۳) تن

ب-۹-۳ برآورد سطح زیر کشت و مقدار تولید محصولات دائمی شهرستان جیرفت سال ۱۳۷۴

| سال زراعی: ۷۳-۷۴ | | | | نوع محصول |
|------------------|---------------------|---------------|--------------|----------------------------|
| کل تولید (۳) | عملکرد در هکتار (۲) | سطح بارور (۱) | سطح نهال (۱) | |
| ۵۰ | ۲۰۰۰ | ۲۵ | - | آلبالو |
| ۲۱۳ | ۵۰۰۰ | ۴۲/۵ | ۱۰ | گیلاس |
| ۱۳۰ | ۵۰۰۰ | ۲۶ | - | گوجه |
| ۵۳ | ۵۰۰۰ | ۱۰/۵ | - | آلو |
| ۴۶۵/۵ | ۷۰۰۰ | ۶۶/۵ | - | هلو |
| ۱۶۵۸ | ۶۵۰۰ | ۲۵۵ | ۱۰ | زردآلو |
| ۲۴۴ | ۶۵۰۰ | ۳۷/۵ | ۹ | قیسی |
| ۱۶۰ | ۵۰۰۰ | ۳۲ | ۳ | شلیل |
| ۱۰۲۶ | ۶۰۰۰ | ۱۷۱ | ۱ | انگور |
| ۱۸ | ۲۷۰۰ | ۶/۵ | - | انواع توت درختی |
| ۸۵ | ۱۰۰۰ | ۸۵ | ۵ | پسته |
| ۳۲۰ | ۴۵۰۰ | ۷۱ | ۹ | بادام |
| ۳۹۳۱ | ۳۵۰۰ | ۱۱۲۳ | ۶۴ | گردو |
| - | - | ۱۱۱۵ | ۵۰ | درختان و درختچه های غیرثمر |

مأخذ: سازمان کشاورزی جیرفت

واحد: (۱) هکتار (۲) کیلوگرم (۳) تن

۱۰-۳ برآورد سطح زیر کشت و مقدار تولید محصولات سالانه شهرستان کهنوج سال ۱۳۷۴

| سال زراعی ۷۳-۷۴ | | | نوع محصول |
|-----------------|---------------------|-----------------|---------------------|
| کل تولید (۳) | عملکرد در هکتار (۲) | سطح زیر کشت (۱) | |
| ۶۶۳۲۰/۶ | ۳۱۰۰ | ۲۱۴۲۶ | گندم |
| ۲۳۸۴۹/۸ | ۲۶۰۰ | ۹۱۷۳ | جو |
| ۴۰۰۰ | ۵۰۰۰ | ۸۰۰ | ذرت |
| ۲۲۵ | ۹۰۰ | ۲۵۰ | ارزن |
| ۲۴ | ۸۰۰ | ۳۰ | نخود |
| ۵۱۵۰ | ۱۰۰۰ | ۵۱۵۰ | لوبیا |
| ۱۷۱۰ | ۹۵۰ | ۱۸۰۰ | ماش |
| ۳۳ | ۱۱۰۰ | ۳۰ | عدس |
| ۱۳۲ | ۱۲۰۰ | ۱۱۰ | باقلا خشک |
| ۳۶۷۵۰۰ | ۳۵۰۰۰ | ۱۰۵۰۰ | هندوانه |
| ۱۸۰۸۰۰ | ۱۶۰۰۰ | ۱۱۳۰۰ | خیار |
| ۲۸۰۰۰۰ | ۴۰۰۰۰ | ۷۰۰۰ | گوجه فرنگی |
| ۱۰۰۰۰ | ۱۰۰۰۰ | ۱۰۰ | طالبی و گرمک |
| ۲۷۳۰ | ۱۳۰۰۰ | ۲۱۰ | بادمجان |
| ۱۵۰۰ | ۱۵۰۰۰ | ۱۰۰ | کدر |
| ۱۸۰۰ | ۱۲۰۰۰ | ۱۵۰ | سبزی برگگی و غده ای |
| ۹/۵ | ۹۵۰ | ۱۰ | لوبیا سبز |
| ۳۷۱۲۵ | ۱۳۵۰۰ | ۲۷۵۰ | سیب زمینی |
| ۴۸۰۰ | ۱۵۰۰۰ | ۳۲۰ | پیاز |
| ۱۲۵ | ۲۵۰۰ | ۵۰ | سیر |
| ۲۲۵۰ | ۹۰۰ | ۲۵۰۰ | کنجد |
| ۹۰ | ۹۰۰ | ۱۰۰ | آفتابگردان |
| ۴۸۰۰ | ۱۶۰۰ | ۳۰۰۰ | حنای |
| ۲۱۰۰۰ | ۷۰۰۰ | ۳۰۰۰ | یونجه |
| ۷۵۰۰ | ۲۵۰۰۰ | ۳۰۰ | فصیل |

واحد: (۱) هکتار (۲) کیلوگرم (۳) تن

مأخذ: سازمان کشاورزی جیرفت

| سال زراعی: ۷۴-۷۳ | | | نوع محصول |
|------------------|---------------------|-----------------|----------------------|
| کل تولید (۳) | عملکرد در هکتار (۲) | سطح زیر کشت (۱) | |
| ۳۹۸۴۴/۳ | ۳۱۰۰ | ۱۲۸۵۳ | گندم |
| ۱۹۶۳۰ | ۲۶۰۰ | ۷۵۵۰ | جو |
| ۸۴۱۵ | ۵۰۰۰ | ۱۶۸۳ | ذرت |
| ۱۳۵ | ۹۰۰ | ۱۵۰ | ارزن |
| ۶۰۰ | ۱۲۵۰ | ۲۸۰ | نخود |
| ۴۳۲۰ | ۹۰۰ | ۴۸۰۰ | لوبیا |
| ۲۰۹۰ | ۹۵۰ | ۲۲۰۰ | ماش |
| ۷۱۵ | ۱۱۰۰ | ۶۵۰ | عدس |
| ۶۰ | ۱۲۰۰ | ۵۰ | باقلا خشک |
| ۲۲۵۰۰۰ | ۳۰۰۰۰ | ۷۵۰۰ | هندوانه |
| ۲۸۰۰۰۰ | ۱۶۰۰۰ | ۱۷۵۰۰ | خیار |
| ۳۷۸۸۰۰ | ۴۰۰۰۰ | ۹۴۷۰ | گوجه فرنگی |
| ۱۵۰۰ | ۱۰۰۰۰ | ۱۵۰ | طالبی و گرمک |
| ۱۲۳۵۰ | ۱۳۰۰۰ | ۹۵۰ | بادمجان |
| ۳۷۵۰ | ۱۵۰۰۰ | ۲۵۰ | کدو |
| ۴۵۰۰ | ۱۵۰۰۰ | ۳۰۰ | سزیجات برگی و غده ای |
| ۱۵ | ۱۰۰۰ | ۱۵ | لوبیا سبز |
| ۳۶۴۷۰ | ۱۴۰۰۰ | ۲۶۰۵ | سیب زمینی |
| ۳۳۳۰ | ۱۵۰۰۰ | ۲۲۲ | پیاز |
| ۲۲ | ۲۲۰۰ | ۱۰ | سیر |
| ۳۲۰ | ۸۰۰ | ۴۰۰ | کنجد |
| ۱۰۸ | ۹۰۰ | ۱۲۰ | آفتابگردان |
| ۲۶ | کوبیده - ۱۳۰۰ | ۲۰ | حنا |
| ۲۱۰۰۰ | خشک - ۷۰۰۰ | ۳۰۰۰ | یونجه |
| ۳۵۰۰ | خشک - ۵۰۰۰ | ۷۰۰ | اسپرس |
| ۱۲۵۰۰ | تر - ۲۵۰۰۰ | ۵۰۰ | قصیل |

واحد: (۱) هکتار (۲) کیلوگرم (۳) تن

مأخذ: سازمان کشاورزی جیرفت

۱۲-۳- برآورد سطح زیر کشت و مقدار تولید محصولات دائمی شهرستان زفنجان سال ۱۳۷۴

| سال زراعی ۷۳-۷۴ | | | | نوع محصول |
|-----------------|---------------------|---------------|--------------|------------------------|
| کل تولید (۳) | عملکرد در هکتار (۲) | سطح بارور (۱) | سطح نهال (۱) | |
| ۱۰۴۹۹۹ | ۱۱۵۰ | ۹۱۳۰۰ | ۴۰۰۰ | پسته |
| ۱۷۲۵ | ۷۵۰۰ | ۲۳۰ | - | انگور - آبی |
| ۱۰۰ | ۲۰۰۰ | ۵۰ | ۱ | گردو |
| ۱۶۲ | ۹۰۰ | ۱۸۰ | - | بادام - آبی |
| ۱۱۶۰ | ۲۰۰۰ | ۲۹۰ | ۵ | انار |
| ۵۰۰ | ۵۰۰۰ | ۱۰۰ | ۲ | به |
| ۸ | ۴۰۰۰ | ۲ | - | انجیر |
| ۱۶۸ | ۶۰۰۰ | ۲۸ | ۱/۵ | زردآلو-هلو-شفتالو-قیسی |
| ۱۴۸ | ۴۰۰۰ | ۳۷ | ۲ | آلبالو-آلو-گیلاس |
| ۱۱۶ | ۴۳۰۰ | ۲۷ | ۰/۲۵ | سیب |
| ۳۷/۵ | ۲۲۰۰ | ۱۷ | ۲ | گلابی |
| ۵۳ | ۲۳۰۰ | ۲۳ | - | توت |
| - | - | ۹۲۲۸۴ | ۴۰۱۳/۷۵ | درختان مثمر |
| - | - | ۴۰۵ | ۹۵ | درختان غیر مثمر |

مأخذ: سازمان کشاورزی کرمان

واحد: (۱) هکتار (۲) کیلوگرم (۳) تن

| سال زراعی ۷۳-۷۴ | | | نوع محصول |
|-----------------|---------------------|-----------------|-------------------------------|
| کل تولید (۳) | عملکرد در هکتار (۲) | سطح زیر کشت (۱) | |
| ۲۷۹۳ | ۳۲۰۰ | ۸۷۳ | گندم - آبی |
| ۵۰۰ | ۲۳۵۰ | ۲۱۳ | جو - آبی |
| ۶۹۳ | ۲۵۲۰۰ | ۲۷/۵ | سیب زمینی |
| ۶/۸ | ۱۷۰۰ | ۴ | پنبه |
| ۲۰۹ | ۱۹۸۰۰ | ۱۰/۶ | پیاز |
| ۴۳/۲ | ۱۸۰۰ | ۲۴ | نخود - آبی |
| ۱۱ | ۷۰۰ | ۱۷ | نخود - دیم |
| ۵/۲ | ۱۳۰۰ | ۴ | آفتابگردان |
| ۱۵۶۵ | ۹۱۰۰ | ۱۷۲ | یونجه |
| ۸/۵ | ۱۰۰ | ۸/۵ | ارزن |
| ۲۷/۵ | ۱۸۵۰۰ | ۱/۵ | هویج علوفه ای |
| ۱۱۱۶ | ۳۱۰۰۰ | ۳۶ | ذرت علوفه ای |
| ۹ | ۹۰۰۰ | ۱ | بادمجان |
| ۲۰ | ۱۶۰۰۰ | ۱/۲۵ | گوجه فرنگی |
| ۲۲۱ | ۸۵۰۰ | ۲۶ | سبزیجات برگی، خوراکی و غده ای |
| ۴۲۵ | ۱۷۰۰۰ | ۲۵ | هندوانه |
| ۱۰۰ | ۱۰۰۰۰ | ۱۰ | خربزه |
| ۹۶ | ۸۰۰۰ | ۱۲ | طالبی و گرمک |
| ۷/۵ | ۷۵۰۰ | ۱ | خیار |
| ۲/۴ | ۱۶۰۰ | ۱/۵ | بادام زمینی |

مأخذ: سازمان کشاورزی کرمان

واحد: (۱) هکتار (۲) کیلوگرم (۳) تن

۱۳۷۴ سال برآورد سطح زیر کشت و مقدار تولید محصولات دائمی شهرستان زرنده ۱۴-۳

| سال زراعی ۷۳-۷۴ | | | | نوع محصول |
|-----------------|---------------------|---------------|--------------|------------------------------|
| کل تولید (۳) | عملکرد در هکتار (۲) | سطح بارور (۱) | سطح نهال (۱) | |
| ۲۸۷۵۰ | ۱۱۵۰ | ۲۵۰۰۰ | ۹۵۰۰ | پسته |
| ۳۰۰ | ۵۰۰۰ | ۶۰ | ۵ | انگور - آبی |
| ۱۸۰ | ۳۰۰۰ | ۶۰ | ۲۰ | گردو |
| ۷۰ | ۱۰۰۰ | ۷۰ | ۵ | بادام - آبی |
| ۴۰۰ | ۴۰۰۰ | ۱۰۰ | ۲۰ | انار |
| ۷۶ | ۴۰۰۰ | ۱۹ | ۱ | به |
| ۱۰۰ | ۵۰۰۰ | ۲۰ | ۴ | انجیر |
| ۶۸۰ | ۴۰۰۰ | ۱۷۰ | ۲۵ | زردآلو - هلو - شفتالو - قیسی |
| ۸۱۰ | ۳۰۰۰ | ۲۷۰ | ۸ | آلبالو - آلو - گیلاس |
| ۴۰۵ | ۴۵۰۰ | ۹۰ | ۱۰ | سیب |
| ۶۰ | ۴۰۰۰ | ۱۵ | ۴ | گلابی |
| ۱۳۵ | ۳۰۰۰ | ۴۵ | ۵ | توت |
| ۱۲۰۰ | ۳۰۰۰ | ۴۰۰ | - | سنجد |
| ۲/۲ | ۱۱۰۰ | ۲ | ۱ | زرشک |
| ۳۳۱۶۸/۲ | - | ۲۶۳۲۱ | ۹۶۰۸ | درختان میوه |
| - | - | ۳۸۰ | ۹۰ | درختان غیر میوه |

مأخذ: سازمان کشاورزی کرمان

واحد: (۱) هکتار (۲) کیلوگرم (۳) تن

الف-۱۵--۳ برآورد سطح زیر کشت و مقدار تولید محصولات سالانه شهرستان زرنده سال ۱۳۷۴

| سال زراعی ۷۳-۷۴ | | | نوع محصول |
|-----------------|---------------------|-----------------|---------------|
| کل تولید (۳) | عملکرد در هکتار (۲) | سطح زیر کشت (۱) | |
| ۱۱۹۰۰ | ۳۴۰۰ | ۳۵۰۰ | گندم - آبی |
| ۱۸۰۰ | ۲۰۰۰ | ۹۰۰ | جو - آبی |
| ۴۸ | ۲۴۰۰۰ | ۲ | چغندر قند |
| ۶۷۵ | ۱۳۵۰۰ | ۵۰ | سیب زمینی |
| ۱۰۰ | ۲۰۰۰ | ۵۰ | پنبه |
| ۲۴۰ | ۸۰۰۰ | ۳۰ | پیاز |
| ۶۱/۲ | ۱۰۲۰ | ۶۰ | نخود - آبی |
| ۱۰ | ۱۰۰۰ | ۱۰ | انواع لوبیا |
| ۵/۵ | ۱۱۰۰ | ۵ | عدس |
| ۳۲/۲ | ۹۵۰ | ۳۵ | آفتابگردان |
| ۱/۱ | ۱۱۰۰ | ۱ | کرچک |
| ۱۰۵۰۰ | ۱۰۰۰۰ | ۱۰۵۰ | یونجه |
| ۲۹۹ | ۲۳۰۰ | ۱۳۰ | ذرت دانه ای |
| ۳۲۰ | ۱۶۰۰ | ۲۰۰ | ارزن |
| ۱۲۴ | ۳۱۰۰۰ | ۴ | هویج علوفه ای |
| ۶۰ | ۳۰۰۰۰ | ۲۰ | ذرت علوفه ای |
| ۲۷۰۰ | ۹۰۰۰ | ۳۰۰ | جو علوفه ای |
| ۷۲۰ | ۱۸۰۰۰ | ۴۰ | ذرت خوشه ای |
| ۶۸۰ | ۸۰۰۰ | ۸۵ | سیر |
| ۶۲ | ۶۲۰۰ | ۱۰ | بادمجان |

مأخذ : سازمان کشاورزی کرمان

واحد : (۱) هکتار (۲) کیلوگرم (۳) تن

| سال زراعی ۷۳-۷۴ | | | نوع محصول |
|-----------------|---------------------|-----------------|-------------------------------|
| کل تولید (۳) | عملکرد در هکتار (۲) | سطح زیر کشت (۱) | |
| ۶۰۰ | ۱۰۰۰۰ | ۶۰ | گوجه فرنگی |
| ۹ | ۳۰۰۰ | ۳ | باقلا تازه |
| ۹۵ | ۱۹۰۰۰ | ۵ | چغندر لبویی |
| ۲/۴ | ۸۰۰ | ۳ | لوبیا سبز |
| ۴۸۰ | ۸۰۰۰ | ۶۰ | سبزیجات برگی، خوراکی و غده ای |
| ۵۰۰۰ | ۲۰۰۰۰ | ۲۵۰ | هندوانه |
| ۵۱۲۰ | ۱۶۰۰۰ | ۳۲۰ | خربزه |
| ۶۳۰ | ۹۰۰ | ۷ | طالبی و گرمک |
| ۶۶۰ | ۱۲۰۰۰ | ۵۵ | خیار |
| ۸۵ | ۸۵۰۰ | ۱۰ | انواع کدو |
| ۰/۲۷ | ۶ | ۴۵ | زعفران |
| ۵/۴ | ۹۰۰ | ۶ | زیره |
| ۷/۵ | ۱۵۰۰ | ۵ | روناس |
| ۳ | ۳۰۰ | ۱۰ | خطمی |
| ۰/۰۰۳ | ۳ | ۱ | گل رنگ |

مأخذ: سازمان کشاورزی کرمان

واحد: (۱) هکتار (۲) کیلوگرم (۳) تن

برآورد سطح زیر کشت و مقدار تولید محصولات دائمی شهرستان سیرجان سال ۱۳۷۴: ۳-۱۶

| سال زراعی ۷۳-۷۴ | | | | نوع محصول |
|-----------------|---------------------|---------------|--------------|------------------------------|
| کل تولید (۳) | عملکرد در هکتار (۲) | سطح بارور (۱) | سطح نهال (۱) | |
| ۳۲۵۰۰ | ۱۲۵۰ | ۳۶۰۰۰ | ۱۹۰۰۰ | پسته |
| ۷۰۰ | ۷۰۰۰ | ۱۰۰ | ۲۰ | انگور - آبی |
| ۷۹۲ | ۴۴۰۰ | ۱۸۰ | ۲۲۰ | گردو |
| ۱۳۰۰ | ۱۰۰۰ | ۱۳۰۰ | ۱۶۲ | بادام - آبی |
| - | - | - | ۲۳۰۰ | بادام - دیم |
| ۱۰۸۰ | ۶۰۰۰ | ۱۸۰ | ۴۰ | انار |
| ۱۲۹ | ۳۰۰۰ | ۴۳ | ۱/۵ | به |
| ۷۲ | ۴۰۰۰ | ۱۸ | ۲ | انجیر |
| ۳۳۸ | ۵۵۰۰ | ۶۱/۵ | ۱ | زردآلو - هلو - شفتالو - قیسی |
| ۲۵۹۷ | ۷۰۰۰ | ۵۳ | ۱ | آلبالو - آلو - گیلاس |
| ۸۵۵ | ۹۰۰۰ | ۹۵ | ۳ | سیب |
| ۳۳۷/۵ | ۹۰۰۰ | ۳۷/۵ | ۰/۵ | گلابی |
| ۱۵۹ | ۳۰۰۰ | ۵۳ | ۲ | توت |
| ۱۲۵ | ۲۵۰۰ | ۵۰ | ۱۰ | سنجد |
| - | - | ۲۸۱۷۱ | ۲۱۷۶۳ | درختان میوه |
| - | - | ۵۶۰ | ۴۰ | درختان غیر میوه |

ماخذ: سازمان کشاورزی کرمان

واحد: (۱) هکتار (۲) کیلوگرم (۳) تن

| سال زراعی ۷۳-۷۴ | | | نوع محصول |
|-----------------|---------------------|-----------------|-------------------------------|
| کل تولید (۳) | عملکرد در هکتار (۲) | سطح زیر کشت (۱) | |
| ۴۲۶۸۰ | ۲۰۰۰ | ۱۰۶۷۰ | گندم - آبی |
| ۱۲۲۰۰ | ۳۰۰۰ | ۴۸۰۰ | جو - آبی |
| ۱۵۰ | ۱۵۰۰۰ | ۱۰ | چغندر قند |
| ۶۰۴ | ۲۲۷۰۶ | ۲۶/۶ | سیب زمینی |
| ۳۰۰ | ۱۵۰۰ | ۲۰۰ | پنبه |
| ۱۳۹ | ۲۷۸۰۰ | ۵ | پیاز |
| ۱۰۲۰ | ۲۰۰۰ | ۵۱۰ | لغود - آبی |
| ۲۳۴ | ۱۳۰۰ | ۱۸۰ | عدس |
| ۵۲۵ | ۱۵۰۰ | ۳۵۰ | آفتابگردان |
| ۵۱۰ | ۱۲۰۰ | ۴۲۵ | کنجد |
| ۴۸۰۰۰ | ۱۲۰۰۰ | ۴۰۰۰ | یونجه |
| ۳۰۰۰ | ۵۰۰۰ | ۶۰۰ | اسپرس |
| ۱۹۲ | ۴۰۰۰ | ۴۸ | ذرت دانه ای |
| ۸ | ۸۰۰ | ۱۰ | ارزن |
| ۴۸۰۰۰ | ۳۰۰۰۰ | ۱۲۰ | ذرت علوفه ای |
| ۶۰۰ | ۱۰۰۰۰ | ۶۰ | جو علوفه ای |
| ۱۳/۵ | ۲۵۰۰ | ۳ | سیر |
| ۹۰ | ۹۰۰۰ | ۱۰ | بادمجان |
| ۷۵۰ | ۱۵۰۰۰ | ۵۰ | گوجه فرنگی |
| ۲۴۳۰ | ۹۰۰۰ | ۲۷۰ | سبزیجات برگی، خوراکی و غده ای |
| ۲۶۰۰۰ | ۲۰۰۰۰ | ۱۳۰۰ | هندوانه |
| ۳۵۲۰ | ۱۶۰۰۰ | ۲۲۰ | خرنوبه |
| ۶۰۰ | ۱۲۰۰۰ | ۵۰ | طالبی و گرمک |
| ۷۲ | ۹۰۰۰ | ۸ | انواع کدو |
| ۰/۰۱ | ۳ | ۳/۵ | زعفران |
| - | - | ۰/۵ | زیره |

مأخذ: سازمان کشاورزی کرمان

واحد: (۱) هکتار (۲) کیلوگرم (۳) تن

| سال زراعی ۷۳-۷۴ | | | | نوع محصول |
|-----------------|---------------------|---------------|--------------|------------------------------|
| کل تولید (۳) | عملکرد در هکتار (۲) | سطح بارور (۱) | سطح نهال (۱) | |
| ۲۴۷۷ | ۹۵۰ | ۲۶۰۵ | ۳۹۶۲ | پسته |
| ۱۰۲۶ | ۳۵۰۰ | ۲۲۸ | ۲۵ | انگور - آبی |
| ۲۳۲ | ۲۸۰۰ | ۸۳ | ۲۲ | گردو |
| ۶۵۶ | ۹۰۰ | ۷۲۹ | ۳۳۶ | بادام - آبی |
| ۱۸/۵ | ۵۰۰ | ۳۷ | ۳ | بادام - دیم |
| ۸۲/۵ | ۵۰۰ | ۱۶۵ | ۹/۵ | انار |
| ۱۰۸ | ۳۰۰۰ | ۳۶ | ۷ | به |
| ۹۰ | ۲۰۰۰۰ | ۲/۵ | ۲ | انجیر |
| ۶۱۸ | ۶۰۰۰ | ۱۰۳ | ۲۰ | زردآلو - هلو - شفتالو - قیسی |
| ۹۲/۵ | ۳۵۰۰ | ۲۷ | ۸ | آلبالو - آلو - گیلاس |
| ۱۷۵ | ۷۰۰۰ | ۲۵ | ۸ | سیب |
| ۲۹ | ۳۲۰۰ | ۹ | ۱ | گلابی |
| ۹۶ | ۴۰۰۰ | ۲۳ | ۷ | توت |
| ۵۷/۵ | ۲۵۰۰ | ۲۳ | ۵ | سنجد |
| - | - | ۴۰۹۸/۵ | ۴۴۱۵/۵ | درختان مثمر |
| - | - | ۳۲۰ | ۲۵ | درختان غیر مثمر |

مأخذ : سازمان کشاورزی کرمان

واحد : (۱) هکتار (۲) کیلوگرم (۳) تن

| سال زراعی ۷۳-۷۲ | | | نوع محصول |
|-----------------|---------------------|-----------------|-------------------------------|
| کل تولید (۳) | عملکرد در هکتار (۲) | سطح زیر کشت (۱) | |
| ۵۳۲۰ | ۳۵۰۰ | ۱۵۲۰ | گندم - آبی |
| ۴۵۵۰ | ۲۶۰۰ | ۱۷۵۰ | جو - آبی |
| ۳۰ | ۶۰۰ | ۵۰ | جو - دیم |
| ۵۰۸۳ | ۲۸۴۰۰ | ۱۷۹ | سیب زمینی |
| ۹۹۳ | ۳۰۱۰۰ | ۳۳ | پیاز |
| ۲۰۵ | ۲۲۵۰ | ۱۸۰ | نخود - آبی |
| ۲۴ | ۱۱۰۰ | ۲۲ | انواع لوبیا |
| ۳۳ | ۱۳۲۰ | ۲۶ | عدس |
| ۲۵ | ۱۲۵۰ | ۲۰ | ماش |
| ۵۵ | ۱۲۰۰ | ۳۹/۵ | آفتابگردان |
| ۲۷۵۰۰ | ۱۲۵۰۰ | ۲۲۰۰ | یونجه |
| ۲۰ | ۱۰۰۰۰ | ۲ | اسپرس |
| ۱۲۰ | ۲۰۰۰ | ۳۰ | ذرت دانه ای |
| ۲۰ | ۲۰۰۰ | ۲۰ | ارزن |
| ۳۴۹۶ | ۱۹۰۰۰ | ۱۸۴ | هویج علوفه ای |
| ۷۲۸ | ۳۶۵۰۰ | ۲۰/۵ | ذرت علوفه ای |
| ۲۲۰ | ۱۰۵۰۰ | ۲۱ | جو علوفه ای |
| ۶۳ | ۲۲۰۰ | ۱۵ | سیر |
| ۲۳۲ | ۸۰۰۰ | ۲۹ | بادمجان |
| ۵۷۷ | ۱۶۵۰۰ | ۳۵ | گوجه فرنگی |
| ۲۰۰ | ۲۰۰۰ | ۲۰ | چغندر لیبوی |
| ۲/۷ | ۹۰۰ | ۳ | لوبیا سبز |
| ۳۳۶ | ۱۱۲۰۰ | ۳۰ | سبزیجات برگی، خوراکی و غده ای |
| ۳۲۰۰ | ۲۰۰۰۰ | ۱۶۰ | هندوانه |
| ۱۲۸۸ | ۱۵۵۰۰ | ۹۶ | خربزه |
| ۲۹۷ | ۱۱۰۰۰ | ۲۷ | طالبی و گرمک |
| ۱۶۸ | ۱۲۰۰۰ | ۱۳ | خیار |
| ۱۳۱ | ۱۰۵۰۰ | ۱۲/۵ | انواع کدو |
| - | - | ۲/۵ | زعفران |
| ۰/۱۳۵ | ۹۰۰ | ۰/۱۵ | زیره |

واحد: (۱) هکتار (۲) کیلوگرم (۳) تن

مأخذ: سازمان کشاورزی کرمان

| سال زراعی ۷۳-۷۴ | | | | نوع محصول |
|-----------------|---------------------|---------------|--------------|------------------------|
| کل تولید (۳) | عملکرد در هکتار (۲) | سطح بارور (۱) | سطح نهال (۱) | |
| ۳۴۶۸۰ | ۱۲۰۰ | ۲۸۹۰۰ | ۱۷۵۰۰ | پسته |
| ۱۶۳۴۴ | ۵۳۵۰ | ۳۰۵۵ | ۳۰۲ | خرما |
| ۱۴۲۵۷ | ۱۱۱۳۰ | ۱۲۸۱ | ۹۰ | انگور - آبی |
| ۱۹۸ | ۳۰۰۰ | ۶۶ | ۳۸ | گردو |
| ۸۱/۶ | ۱۰۲۰ | ۸۰ | ۳۴ | بادام - آبی |
| ۱۴۳۷۸ | ۱۳۰۰۰ | ۱۱۰۶ | ۱۰۶ | انار |
| ۱۰۸۷ | ۸۷۰۰ | ۱۲۵ | ۲۵ | به |
| ۶۹۰۰ | ۶۰۰۰ | ۱۱۵۰ | ۱۰۰ | پرتقال |
| ۵۰۰ | ۵۰۰۰ | ۱۰۰ | ۱۵ | نارنگی |
| ۱۳۵ | ۴۵۰۰ | ۳۰ | ۵ | لیمو شیرین |
| ۹۰ | ۶۰۰۰ | ۱۵ | ۷ | نارنج |
| ۱۰ | ۵۰۰۰ | ۲ | - | لیمو ترش |
| ۴۸۰ | ۸۰۰۰ | ۶۰ | ۱۵ | گریب فروت |
| ۴۰ | ۸۰۰۰ | ۵ | ۲ | بکریایی |
| ۷۵ | ۵۰۰۰ | ۱۵ | ۵ | سایر مرکبات |
| ۸۳۱ | ۵۱۰۰ | ۱۶۳ | ۶۹ | انجیر |
| ۶۹۹۳/۵ | ۷۱۰۰ | ۹۸۵ | ۱۷۳ | زردآلو-هلو-شفتالو-قیسی |
| ۳۱۲۰ | ۶۵۰۰ | ۳۸۰ | ۶۷ | آلبالو-آلو-گیلاس |
| ۶۸۲۵ | ۱۰۵۰۰ | ۶۵۰ | ۸۳ | سیب |
| ۵۷۵ | ۵۱۰۰ | ۱۱۵ | ۳۰ | گلابی |
| ۶۱۷ | ۶۳۰۰ | ۹۸ | ۹ | توت |
| ۱۵۴ | ۲۰۰۰ | ۷۷ | ۱۶ | سنجد |
| ۱/۶ | ۸۰۰ | ۲ | ۰/۵ | فندق |
| - | - | ۰/۲۵ | - | موز |
| ۱۰۸۳۷۲/۷ | - | ۳۸۵۶۰/۲۵ | ۱۸۷۹۱/۵ | درختان مثمر |
| - | - | ۱۶۵۰ | ۵۰۰ | درختان غیر مثمر |

مأخذ: سازمان کشاورزی کرمان

واحد: (۱) هکتار (۲) کیلوگرم (۳) تن

| سال زراعی ۷۳-۷۲ | | | نوع محصول |
|-----------------|---------------------|-----------------|---------------|
| کل تولید (۳) | عملکرد در هکتار (۲) | سطح زیر کشت (۱) | |
| ۲۹۵۲۲/۵ | ۳۰۳۰ | ۹۷۵۰ | گندم - آبی |
| ۸۷۵۳ | ۲۷۲۷ | ۳۲۱۰ | جو - آبی |
| ۱۳۹۶۸/۵ | ۳۰۷۰۰ | ۲۵۵ | چغندر قند |
| ۱۱۴۲۷/۵ | ۲۱۳۰۰ | ۵۳۶/۵ | سیب زمینی |
| ۲۶/۸ | ۲۵۵۰ | ۱۰/۵ | بنه |
| ۲۲۱۶ | ۲۷۷۱۰ | ۸۰ | پیاز |
| ۷۸۳ | ۱۶۵۰ | ۳۷۲/۵ | نخود - آبی |
| ۲۰۰ | ۲۵۰۰ | ۸۰ | انواع لوبیا |
| ۱۹۲ | ۲۴۵۰ | ۷۸/۵ | عدس |
| ۱۷۸ | ۲۷۰۰ | ۶۶ | ماش |
| ۷۵۴ | ۲۰۰۰ | ۳۷۷ | آفتابگردان |
| ۵۸/۷ | ۱۳۵۰ | ۲۳/۵ | کنجد |
| ۷۶۳۰۰ | ۱۲۵۰۰ | ۶۰۷۰ | یونجه |
| ۴۸۰ | ۶۰۰۰ | ۸۰ | اسپرس |
| ۲۷۸۳ | ۵۷۲۸ | ۵۰۱/۵ | ذرت دانه ای |
| ۱۸۴۰ | ۱۶۰۰ | ۱۱۵۰ | ارزن |
| ۵۹۳/۵ | ۲۳۷۳۰ | ۲۲ | هویج علوفه ای |
| ۴۱۰۶۲/۵ | ۲۱۹۰۰ | ۱۸۷۵ | جو علوفه ای |
| ۴۹۵ | ۱۲۷۰۰ | ۳۹ | ذرت خوشه ای |
| ۸۳۱/۵ | ۱۷۷۰۰ | ۴۷ | سیر |
| ۱۵۲۲/۵ | ۱۴۵۰۰ | ۱۰۵ | بادمجان |

مأخذ: سازمان کشاورزی کرمان

واحد: (۱) هکتار (۲) کیلوگرم (۳) تن

| سال زراعی ۷۳-۷۴ | | | نوع محصول |
|-----------------|---------------------|-----------------|----------------------------------|
| کل تولید (۳) | عملکرد در هکتار (۲) | سطح زیر کشت (۱) | |
| ۷۲۳۹ | ۱۶۲۳۰ | ۴۴۶ | گوجه فرنگی |
| ۲۳۳/۵ | ۶۵۷۷ | ۳۵/۵ | باقلا تازه |
| ۴۶۰۴/۲ | ۲۹۹۰۰ | ۱۵۲ | چغندر لوبی |
| ۲۱۶ | ۶۹۷۰ | ۳۱ | لوبیا سبز |
| ۱۳۰۸ | ۹۶۹۰ | ۱۳۵ | سبزیجات برگه ای، خوراکی و غده ای |
| ۳۱۴۲۱ | ۲۸۸۰۰ | ۱۰۹۱ | هندوانه |
| ۱۰۳۳۲ | ۲۷۷۰۰ | ۳۷۳ | خریزه |
| ۹۷۳۵ | ۱۲۸۶۰ | ۷۵۷ | طالبی و گرمک |
| ۲۶۶۰ | ۱۶۹۳۰ | ۱۵۷ | خیار |
| ۱۴۸۷ | ۱۱۸۰۰ | ۱۲۶ | انواع کدو |
| ۵۶ | ۴۶۷۰ | ۱۲ | حنا |
| ۱/۲۵ | ۲۵۰۰ | ۰/۵ | وسمه |
| ۰/۰۰۳ | ۲ | ۱/۵ | زعفران |
| ۱/۴ | ۱۰۰۰ | ۱/۴ | زیره |
| ۱/۵ | ۱۷/۲ | ۹۰ | خطمی |

ماخذ: سازمان کشاورزی کرمان

توضیح: خطمی بصورت پراکنده

واحد: (۱) هکتار (۲) کیلوگرم (۳) تن

| سال زراعی ۷۳-۷۴ | | | | نوع محصول |
|-----------------|---------------------|---------------|--------------|--------------|
| کل تولید (۳) | عملکرد در هکتار (۲) | سطح بارور (۱) | سطح نهال (۱) | |
| ۳۴۶۸۰ | ۱۲۰۰ | ۲۸۹۰۰ | ۱۷۵۰۰ | کدو |
| ۱۶۳۴۴ | ۵۳۵۰ | ۳۰۵۵ | ۴۰۲ | سبزیجات |
| ۱۴۲۵۷ | ۱۱۱۳۰ | ۱۲۸۱ | ۹۰ | لوبیاسبز |
| ۱۹۸ | ۳۰۰۰ | ۶۶ | ۳۸ | سیب زمینی |
| ۸۱/۶ | ۱۰۲۰ | ۸۰ | ۳۴ | پیاز |
| ۱۴۳۷۸ | ۱۳۰۰۰ | ۱۱۰۶ | ۱۰۶ | سیر |
| ۱۰۸۷ | ۸۷۰۰ | ۱۲۵ | ۲۵ | کنجد |
| ۶۹۰۰ | ۶۰۰۰ | ۱۱۵۰ | ۱۰۰ | آفتابگردان |
| ۵۰۰ | ۵۰۰۰ | ۱۰۰ | ۱۵ | حنا |
| ۱۳۵ | ۴۵۰۰ | ۳۰ | ۵ | یونجه |
| ۹۰ | ۶۰۰۰ | ۱۵ | ۷ | قصیل |
| ۱۰ | ۵۰۰۰ | ۲ | - | گندم |
| ۴۸۰ | ۸۰۰۰ | ۶۰ | ۱۵ | جو |
| ۴۰ | ۸۰۰۰ | ۵ | ۲ | ذرت |
| ۷۵ | ۵۰۰۰ | ۱۵ | ۵ | ارزن |
| ۸۳۱ | ۵۱۰۰ | ۱۶۳ | ۶۹ | نخود |
| ۶۹۹۳/۵ | ۷۱۰۰ | ۹۸۵ | ۱۷۳ | لوبیا |
| ۳۱۲۰ | ۶۵۰۰ | ۴۸۰ | ۶۷ | ماش |
| ۶۸۲۵ | ۱۰۵۰۰ | ۶۵۰ | ۸۳ | عدس |
| ۵۷۵ | ۵۱۰۰ | ۱۱۵ | ۳۰ | باقلا خشک |
| ۶۱۷ | ۶۳۰۰ | ۹۸ | ۹ | هندوانه |
| ۱۵۴ | ۲۰۰۰ | ۷۷ | ۱۶ | خیار |
| ۱/۶ | ۸۰۰ | ۲ | ۰/۵ | گوجه فرنگی |
| - | - | ۰/۲۵ | - | طالبی و گرمک |
| ۱۰۸۳۷۲/۷ | - | ۳۸۵۶۰/۲۵ | ۱۸۷۹۱/۵ | بادمجان |

مأخذ: سازمان کشاورزی کرمان

واحد: (۱) هکتار (۲) کیلوگرم (۳) تن

برآورد سطح زیر کشت و مقدار تولید محصولات دائمی شهرستان کهنوج سال ۱۳۷۴

| سال زراعی ۷۳-۷۴ | | | | نوع محصول |
|-----------------|---------------------|---------------|--------------|------------------------------|
| کل تولید (۳) | عملکرد در هکتار (۲) | سطح بارور (۱) | سطح نهال (۱) | |
| ۴۹۶۰۳ | ۵۲۰۰ | ۹۸۸۳ | ۴۲۵۷/۵ | خرما |
| ۸۲۱۸۵ | ۱۵۰۰۰ | ۵۴۷۹ | ۱۲۶۹ | پرتقال |
| ۴۳۵۰۰ | ۱۰۰۰۰ | ۴۳۵۰ | ۳۵۰ | لیموترش |
| ۴۲۵۰ | ۱۰۰۰۰ | ۴۲۵ | ۲۵ | نارنگی |
| ۸۲۰۰ | ۲۰۰۰۰ | ۴۱۰ | ۵۰ | لیموشیرین |
| ۲۷۶۰۰ | ۳۰۰۰۰ | ۹۲۰ | ۱۰ | گریب فروت |
| ۵۸۸ | ۷۰۰۰ | ۸۴ | ۱ | نارنج |
| ۴۱۷۶ | ۸۰۰۰ | ۵۲۲ | ۶۰ | سایر مرکبات |
| ۱۷۳۰ | ۱۰۰۰۰ | ۱۷۳ | ۲ | انار |
| ۷۲ | ۸۰۰۰ | ۹ | - | انجیر |
| ۴۲ | ۷۰۰۰ | ۶ | ۰/۵ | موز |
| ۹ | ۳۰۰۰ | ۳ | ۲ | انبه |
| ۸۶۵ | ۵۰۰۰ | ۱۷۳ | ۲ | انگور |
| ۲۷۵ | ۲۷۰۰ | ۱۰۲ | ۱ | انواع توت درختی |
| - | - | ۵۵ | ۵ | درختان و درختچه های غیر مشمر |

مأخذ: سازمان کشاورزی جیرفت

واحد: (۱) هکتار (۲) کیلوگرم (۳) تن

* از مقدار ۹۸۸۳ هکتار خرما بارور - مقدار ۳۴۴ هکتار خرما بارور تر میباشد.

سال: ۱۳۷۴

فروش انواع کودشیمیایی به تفکیک شهرستان

۳-۲۴

| شهرستان | اوره | | فسفات | | سولفات دویتاس | | سولفات آمونیم | | نیترات آمونیم | |
|---------|---------|---------|---------|---------|---------------|---------|---------------|---------|---------------|---------|
| | ارزش | مقدارتن | ارزش | مقدارتن | ارزش | مقدارتن | ارزش | مقدارتن | ارزش | مقدارتن |
| کرمان | ۲۳۴۷۲۶ | ۲۶۸۲ | ۴۸۸۱۲۴ | ۱۶۹ | ۲۲۳۰۸ | ۲۰ | ۲۸۴۰ | ۱۳۲ | ۱۷۴۲۴ | ۱۳۲ |
| رفسنجان | ۷۲۹۸۸ | ۴۵۴۸ | ۸۲۷۷۳۶ | ۵۳۲ | ۷۰۲۲۴ | ۱۲۳ | ۱۷۴۶۶ | ۸۶۱۴ | ۱۱۳۷۰۳۸ | ۸۶۱۴ |
| زربند | ۱۳۸۷۳۴ | ۳۱۲۵ | ۵۶۸۷۵۰ | ۳۷۱ | ۴۸۹۷۲ | ۶۰ | ۸۵۲۰ | ۵۶۶۸ | ۷۴۸۱۷۶ | ۵۶۶۸ |
| جیرفت | ۱۲۹۶۶۶ | ۲۳۱ | ۴۲۰۴۲ | — | — | — | — | ۲۲۶۹ | ۲۹۹۵۰۸ | ۲۲۶۹ |
| کهنوج | ۵۲۳۹۸ | ۱۲۸ | ۲۳۲۹۶ | ۳۷ | ۴۸۸۴ | ۲۵ | ۳۵۵۰ | ۱۳۷ | ۱۸۰۸۴ | ۱۳۷ |
| بسم | ۱۹۲۲۶۸ | ۱۳۴۱ | ۲۴۴۰۶۲ | — | — | ۱۰ | ۱۴۲۰ | — | — | — |
| سیرجان | ۲۶۰۲۸۶ | ۲۹۷۰ | ۵۴۰۵۴۰ | — | — | — | — | — | — | — |
| بافت | ۸۱۰۵۳۶ | ۳۱۶۴ | ۵۷۵۸۴۸ | — | — | — | — | — | — | — |
| بردسیر | ۱۲۶۲۳۸ | ۱۳۴۷ | ۲۴۵۱۵۴ | ۱۰۴ | ۱۳۷۲۸ | — | — | ۷۲ | ۹۵۰۴ | ۷۲ |
| شهراباک | ۴۹۲۷۴ | ۹۰۴ | ۱۶۴۵۲۸ | — | — | — | — | ۲۲۰ | ۲۹۰۴۰ | ۲۲۰ |
| جمع کل | ۲۰۶۷۰۹۴ | ۲۰۴۴۰ | ۳۷۲۰۰۸۰ | ۱۲۱۳ | ۱۶۰۱۱۶ | ۲۳۸ | ۳۳۷۹۶ | ۱۷۱۱۲ | ۲۲۵۸۷۸۴ | ۱۷۱۱۲ |

ارقام به هزارریال

مآخذ: شرکت سهامی خدمات حمایتی کشاورزی منطقه کرمان

سال: ۱۳۷۴

مقدار و بهای سهم توزیع شده در استان کرمان

الف-۲۵-۳

| نوع سهم | موش کش ها | | سایر سهام | | قرص سفید | | نوع سهم |
|----------|-----------|-------|-----------|--------|-----------|---------|----------|
| | مبلغ | مقدار | مبلغ | مقدار | مبلغ * | مقدار | |
| فروردین | - | ۹۵۰۰ | ۷۳۶۸۶۰۰۰ | ۴۸۹۶۰۰ | ۲۰۵۶۳۲۰۰ | ۴۸۹۶۰۰ | فروردین |
| اردیبهشت | - | ۵۶۰ | ۲۳۵۲۰۰۰ | ۳۱۳۸۵۰ | ۱۳۱۸۱۷۰۰ | ۳۱۳۸۵۰ | اردیبهشت |
| خرداد | ۲۱۰۰ | ۱۱۵ | ۲۵۸۶۳۵۰ | ۳۴۲۹۰۰ | ۱۴۴۰۱۸۰۰ | ۳۴۲۹۰۰ | خرداد |
| تیر | - | ۳۵۵ | ۷۹۴۱۹۰۰ | ۲۲۱۶۰۰ | ۹۳۰۷۲۰۰ | ۲۲۱۶۰۰ | تیر |
| مرداد | ۱۰ | ۴۱۰ | ۱۵۱۲۰۰۰ | ۵۹۴۷۳۰ | ۲۴۹۷۸۶۶۰ | ۵۹۴۷۳۰ | مرداد |
| شهریور | - | - | - | ۶۸۲۱۰۰ | ۲۸۶۴۸۲۰۰ | ۶۸۲۱۰۰ | شهریور |
| مهر | ۳۴۰ | ۳۲۵۰ | ۶۸۵۲۰۰۰۰ | ۳۲۵۰ | ۶۲۰۸۸۶۰ | ۱۴۷۸۳۰ | مهر |
| آبان | ۷۰۰ | ۳۶۰۰ | ۷۹۱۱۵۰۰۰ | ۳۶۰۰ | ۷۲۴۵۰۰ | ۱۷۲۵۰ | آبان |
| آذر | ۳۷ | ۵۲۰۰ | ۱۱۳۲۵۰۰۰۰ | ۵۲۰۰ | ۳۱۹۲۰ | ۷۶۰ | آذر |
| دی | ۵۸۰ | ۹۳۰۰ | ۱۰۰۵۶۶۰۰۰ | ۹۳۰۰ | ۱۵۰۱۰۰۸۰ | ۳۵۷۴۰ | دی |
| بهمن | ۱۰۰ | ۱۹۹۲۰ | ۴۴۶۵۲۰۷۰۰ | ۱۹۹۲۰ | ۶۵۸۸۱۲۰ | ۱۵۶۸۶۰ | بهمن |
| اسفند | - | ۲۲۶۰۷ | ۴۵۶۹۶۷۷۰۰ | ۲۲۶۰۷ | ۵۷۰۸۰۵۲۰ | ۱۳۵۹۰۶۰ | اسفند |
| جمع | ۳۸۶۷ | ۷۴۸۱۷ | ۲۵۴۹۱۳۰۰ | ۷۴۸۱۷ | ۱۸۳۲۱۵۷۶۰ | ۴۳۶۲۲۸۰ | جمع |

واحد: مقدار: کیلو لیتر

* مقدار: عدد

مبلغ هزار ریال

سال: ۱۳۷۴

ب-۲۵-۳ مقدار ریهای سبوم توزیع شده در استان کرمان

| نوع سم م | حشره کشها | | قارچ کشها | | کته کشها | | علف کشها | |
|-------------|-----------|-------------|-----------|-----------|----------|------------|----------|------------|
| | مقدار | مبلغ | مقدار | مبلغ | مقدار | مبلغ | مقدار | مبلغ |
| فروردین | ۲۹۸۳۰۴ | ۲۷۱۴۵۱۳۲۱۵ | ۲۰۲۳ | ۴۰۵۵۱۰۴۰ | ۵۹۰ | ۱۰۱۹۸۰۰۰۰ | ۲۴۹۶۲ | ۲۲۹۶۲ |
| اردیبهشت | ۱۴۴۹۹۳ | ۱۶۳۸۲۵۲۰۶۰ | ۷۴۲۷ | ۹۲۷۷۲۶۷۰ | ۹۶۸ | ۱۶۸۶۶۶۰۰ | ۱۳۵۳۸ | ۱۲۰۸۵۸۱۰۰ |
| خرداد | ۴۹۹۹۵ | ۵۲۶۳۰۸۶۶۰ | ۲۲۹۲ | ۵۹۰۵۶۰۴۰ | ۱۰۶۷ | ۲۲۶۶۳۰۰۰ | ۱۰۵۱۴ | ۵۴۹۷۵۳۶۸ |
| تیر | ۴۴۸۷۷ | ۴۴۶۷۵۷۵۸۰ | ۴۷۴۳ | ۱۵۳۸۸۳۱۰ | ۴۵۸۹ | ۶۰۷۲۰۷۰۰۰ | ۷۰۱۷ | ۶۰۰۵۳۳۵۰ |
| مرداد | ۶۳۷۳۷ | ۸۲۵۸۲۰۶۰۰ | ۲۲۳۲ | ۱۵۰۵۱۲۲۰ | ۴۷۸۰ | ۸۴۳۰۴۰۰۰ | ۷۵۲۷ | ۷۱۳۴۷۲۸۰ |
| شهریور | ۳۷۹۲۹ | ۴۲۷۶۳۶۶۵۰ | ۹۸۶ | ۱۰۸۳۵۷۶۰ | ۹۵۸۰ | ۱۷۲۳۲۶۰۰۰ | ۴۸۷۲ | ۴۱۸۶۷۱۳۸ |
| مهر | ۳۲۹۲۲ | ۴۲۵۵۸۸۹۷۰ | ۲۶۳۷۰ | ۲۰۹۷۶۹۵۰۰ | ۱۲۹۴۴ | ۱۳۲۳۳۶۷۰۰ | ۴۷۲۰ | ۴۴۶۳۰۰۰۰ |
| آبان | ۲۳۲۰۱ | ۲۶۶۳۶۰۵۰۰ | ۲۵۶۴ | ۱۷۸۹۹۳۴۰ | ۶۵۱۰ | ۱۲۰۹۷۷۰۰۰ | ۱۰۶۸۲ | ۸۱۷۴۲۳۰۰ |
| آذر | ۲۳۴۹۴ | ۳۵۹۲۸۷۲۶۰ | ۵۰۷۰ | ۳۳۳۳۵۶۰۰ | ۶۹۷۰ | ۱۲۷۱۰۹۰۰۰ | ۸۷۰۳ | ۸۷۸۱۰۱۰۰ |
| دی | ۱۷۱۷۹ | ۳۲۳۴۶۳۵۰۰ | ۱۵۸۹۲ | ۵۷۲۰۷۵۰۰ | ۵۳۴۰ | ۹۲۷۳۸۰۰۰ | ۲۶۰۲۹ | ۱۳۷۹۲۲۸۰۰ |
| بهمن | ۲۷۲۹۹ | ۳۸۷۸۸۶۱۵۰ | ۱۵۵۹۳ | ۴۰۲۰۶۸۷۰ | ۷۲۰۰ | ۱۲۷۳۹۰۰۰۰ | ۳۲۴۰۶ | ۲۳۲۶۸۲۶۰۰ |
| اسفند | ۲۱۵۸۱۲ | ۱۸۶۴۷۳۰۷۰۰ | ۱۳۸۲۹ | ۱۰۷۱۶۵۸۹۰ | ۹۲۷۶ | ۸۹۴۳۱۷۰۰ | ۴۳۰۸۵ | ۶۲۱۷۲۸۸۷۰ |
| جمع | ۹۶۹۶۴۲ | ۱۰۲۰۶۶۱۳۸۳۵ | ۹۹۰۲۱ | ۷۰۰۲۳۹۷۳۰ | ۶۸۷۱۴ | ۱۰۶۷۲۷۲۰۰۰ | ۱۹۵۰۵۵ | ۱۷۸۵۱۴۳۹۰۶ |

واحد: مقدار: کیلو لیتر
مأخذ: شرکت سهامی پخش کود شیمیایی و تولید سم منطقه کرمان

مبلغ هزار ریال

سال: ۱۳۷۴

آمار جمعیت دائمی و موقت غیر رسمی موجود در استان کرمان

۴-۲۶

| ردیف | دهستان | گرفته ریز | | | کار و کورسان | | | | | شهر | الاغ | قاطر | اسب | بولمون | اردک | گوشی | تعمیرات | جمع | شماره | |
|------|---------|-----------|--------|---------|--------------|--------|--------|--------|--------|-------|-------|------|-------|--------|------|---------|---------|--------|--------|---------|
| | | جمع | بزرگ | کوچک | جمع | بزرگ | کوچک | اصیل | جمع | | | | | | | | | | | بومی |
| ۱ | بالت | ۶۰۰۰۰ | ۶۵۰۰۰ | ۱۲۵۰۰۰ | ۱۵۰ | ۱۵۰ | ۲۰۰۰ | ۱۵۰۰۰ | ۱۵۰۰۰ | ۱۸۱۵۰ | ۸۰۰ | ۲۰۰ | ۲۰۰ | - | - | ۱۲۰۰۰۰ | - | ۱۲۰۰۰۰ | ۱۲۰۰۰۰ | ۵۴۰۰۰۰ |
| ۲ | بوردسیر | ۳۵۰۰۰۰ | ۱۵۰۰۰۰ | ۵۰۰۰۰۰ | ۱۵۰۰ | ۱۵۰۰ | ۵۰۰۰ | ۶۵۰۰ | ۱۳۰۰۰ | ۱۳۰۰۰ | - | ۵ | ۲۵ | ۳۳۰۰ | ۱۵۰ | ۲۰۰۰۰ | ۵۰۰۰ | ۲۵۰۰۰ | ۲۵۰۰۰ | ۱۲۰۰۰۰ |
| ۳ | اسم | ۱۲۰۰۰۰ | ۷۸۰۰۰۰ | ۲۸۰۰۰۰ | ۶۰۰۰ | ۷۰۰۰۰ | ۷۰۰۰۰ | ۱۵۰۰۰ | ۹۱۰۰۰ | ۵۰۰۰ | ۳۳۰ | ۱۲۰۰ | ۳۳۰ | ۱۵۰۰۰ | ۳۵۰۰ | ۱۴۰۰۰۰ | - | ۱۴۰۰۰۰ | ۱۴۰۰۰۰ | ۲۳۰۰۰۰۰ |
| ۴ | سیرجان | ۶۰۰۰۰۰ | ۵۰۰۰۰۰ | ۱۱۰۰۰۰۰ | ۳۰۰۰ | ۱۱۰۰۰۰ | ۳۰۰۰ | ۲۵۰۰ | ۹۵۰۰ | ۹۵۰۰ | ۷۰۰ | ۱۳۰۰ | ۲۰۰ | ۳۵۰۰ | - | ۷۵۰۰۰۰ | - | ۷۵۰۰۰۰ | ۷۵۰۰۰۰ | ۶۵۰۰۰۰ |
| ۵ | رلسستان | ۲۰۰۰۰۰ | ۲۰۰۰۰ | ۲۳۰۰۰۰ | ۲۰۰۰ | ۲۳۰۰۰ | ۲۰۰۰ | ۳۱۵۰ | ۸۵۰ | ۸۵۰ | - | - | ۱۸۰ | ۱۱۰۰ | - | ۳۳۰۰۰۰ | - | ۳۳۰۰۰۰ | ۳۳۰۰۰۰ | ۳۵۰۰۰۰ |
| ۶ | کرمان | ۲۰۰۰۰۰ | ۱۸۵۰۰۰ | ۳۸۵۰۰۰ | ۷۰۰۰ | ۷۰۰۰ | ۱۳۰۰۰ | ۱۸۰۰۰ | ۳۷۰۰۰ | ۱۸۰۰ | ۱۸۰۰ | ۲۰۰ | ۷۰۰۰ | ۱۱۰۰ | - | ۱۵۰۰۰۰ | ۵۰۰۰ | ۱۵۰۰۰۰ | ۱۵۰۰۰۰ | ۳۵۰۰۰۰ |
| ۷ | زربد | ۱۴۰۰۰۰ | ۱۰۰۰۰۰ | ۲۴۰۰۰۰ | ۷۵۰ | ۲۴۰۰۰ | ۷۵۰ | ۳۰۰۰ | ۱۱۷۵۰ | ۳۷۰۰۰ | ۳۵۰۰ | ۱۷۰ | ۵۰۰ | ۷۰۰۰ | - | ۲۷۰۰۰۰ | ۵۰۰۰ | ۲۷۰۰۰۰ | ۲۷۰۰۰۰ | ۶۰۰۰۰۰ |
| ۸ | شهربابک | ۷۲۰۰۰۰ | ۳۵۰۰۰۰ | ۱۰۹۰۰۰۰ | ۳۲۰۰ | ۳۲۰۰ | ۸۳۰۰ | ۵۲۱۰ | ۱۶۷۱۰ | ۲۳۲۰ | ۲۳۲۰ | ۱۲۴ | ۳۶۰۰ | ۳۶۰۰ | - | - | - | - | - | ۳۶۰۰۰۰ |
| ۹ | جیرفت | ۳۱۰۰۰۰ | ۵۸۵۰۰۰ | ۸۹۵۰۰۰ | ۸۵۰ | ۸۵۰ | ۹۳۰۰ | ۶۱۰۰۰ | ۵۱۰۰۰ | ۳۳۸۱ | ۳۳۸۱ | ۲۶۴ | ۹۰۰۰ | ۹۰۰۰ | - | ۲۵۰۰۰۰ | - | ۲۵۰۰۰۰ | ۲۵۰۰۰۰ | ۱۰۹۰۰۰۰ |
| ۱۰ | کهنج | ۳۸۲۶۰۰ | ۳۳۰۰۰۰ | ۷۱۲۶۰۰ | ۱۵۴ | ۱۵۴ | ۳۶۰۰ | ۸۱۰۰۰ | ۸۳۷۵۴ | ۲۸۱۰ | ۲۸۱۰ | ۱۷۰ | ۵۰۰۰ | ۵۰۰۰ | - | - | - | - | - | ۹۲۰۰۰۰ |
| ۱۱ | جمع | ۳۶۵۴۰۰ | ۳۱۵۰۰۰ | ۶۸۰۳۶۰۰ | ۲۷۶۰۴ | ۲۷۶۰۴ | ۱۲۰۳۰۰ | ۱۹۳۸۶۰ | ۳۳۱۸۶۴ | ۲۲۵۰۱ | ۲۲۵۰۱ | ۲۲۶۴ | ۵۳۳۰۰ | ۵۳۳۰۰ | ۸۶۵۰ | ۷۵۳۱۰۰۰ | ۱۰۷۵۰۰۰ | ۸۴۰۰۰۰ | ۸۴۰۰۰۰ | ۲۶۵۳۰۰۰ |

واحد: رأس

ناحیه: شبکه دامپوشکی استان کرمان

سال : ۱۳۷۳

آمار جمعیت دامی و طیور غیر صنعتی موجود در استان کرمان

۲۷-۴

| ردیف | شهرستان | گوسفند و بز | | | گاو و گوساله | | | شتر | الاغ | * قاطر | * اسب مادان | بولمون آزادک وسایر مکان | طیور غیر صنعتی |
|------|---------|-------------|---------|---------|--------------|-------|--------|--------|-------|--------|-------------|----------------------------------|-------------------|
| | | گوسفند | بز | جمع | اصیل | دورگ | بوس | | | | | | |
| ۱ | کرمان | ۸۵۰۰۰۰ | ۴۲۳۵۰۰ | ۲۰۸۵۰۰ | ۵۳۵۰ | ۹۱۰۰ | ۲۲۲۸۶ | ۴۶۷۳۶ | ۸۲۷ | ۱۷۱ | ۵۰۰ | ۱۰۰۰۰ | ۱۴۰۰۰۰ |
| ۲ | بردسیر | ۱۱۰۰۰۰۰ | ۲۵۵۰۰۰ | ۳۶۵۰۰۰ | ۱۲۰۰ | ۴۲۵۰ | ۷۰۰۰ | ۱۲۲۵۰ | ۰ | ۰ | ۱۵۰ | ۰ | ۵۰۰۰۰۰ |
| ۳ | اسم | ۸۵۰۰۰۰ | ۲۶۵۰۰۰ | ۳۵۰۰۰۰ | ۳۵۰ | ۳۷۰۰۰ | ۱۲۵۰۰ | ۲۹۸۵۰ | ۵۰۰۰ | ۱۳۰۰ | ۱۳۰۰ | ۰ | ۲۳۰۰۰۰۰ |
| ۴ | سیرجان | ۴۲۰۰۰۰۰ | ۳۵۰۰۰۰ | ۴۶۵۰۰۰۰ | ۱۵۰۰ | ۳۰۰۰۰ | ۷۰۰۰ | ۵۲۰۰۰ | ۸۰ | ۱۳۰۰ | ۱۵۰ | ۱۲۰۰۰۰ | ۲۵۰۰۰۰ |
| ۵ | رفسنجان | ۲۰۰۰۰۰۰ | ۵۹۰۰۰۰ | ۲۵۹۰۰۰۰ | ۱۳۷۳ | ۱۷۰۰ | ۵۵۰۰ | ۸۵۷۳ | ۲۰۰ | ۰ | ۲۰۰ | ۱۱۰۰۰۰ | ۲۸۰۰۰۰۰ |
| ۶ | بافت | ۵۲۵۰۰۰۰ | ۷۹۰۰۰۰ | ۱۳۱۵۰۰۰ | ۵۰ | ۸۰۰ | ۱۷۵۰۰ | ۱۸۳۵۰ | ۲۵۰ | ۳۰۰ | ۲۰۰ | ۱۰۰۰۰۰ | ۵۳۰۰۰۰۰ |
| ۷ | زوبن | ۶۵۰۰۰۰ | ۱۳۸۵۰۰ | ۲۰۳۵۰۰ | ۴۷۵ | ۲۷۰۰ | ۶۴۰۰ | ۹۵۷۵ | ۱۵۰۰ | ۰ | ۱۷۰ | ۲۳۰۰۰ | ۱۲۰۰۰۰۰ |
| ۸ | شهربابک | ۴۲۵۰۰۰۰ | ۳۰۰۰۰۰۰ | ۷۲۵۰۰۰ | ۴۳۰ | ۲۳۰۰ | ۸۰۰۰ | ۱۰۷۳۰ | ۱۵۰۰ | ۰ | ۴۰۰ | ۰ | ۲۵۰۰۰۰ |
| ۹ | جیرفت | ۳۱۰۰۰۰۰ | ۲۸۵۰۰۰ | ۷۹۵۰۰۰ | ۳۵۸ | ۲۹۲۰ | ۳۳۱۰۰ | ۳۷۳۷۸ | ۳۳۸۱ | ۲۶۳ | ۲۶۳ | ۰ | ۱۰۰۹۰۰۰۰ |
| ۱۰ | کهنوج | ۳۴۲۰۰۰۰ | ۳۱۱۵۹۷ | ۶۵۳۵۹۷ | ۲۳ | ۱۱۸۲ | ۶۱۰۰۰ | ۶۲۲۰۵ | ۱۵۰۰۰ | ۲۰۰ | ۱۷۰ | ۰ | ۸۰۰۰۰۰ |
| ۱۱ | جمشید | ۲۳۸۷۰۰۰ | ۲۰۷۲۵۹۷ | ۵۵۵۵۵۹۷ | ۱۱۱۰۹ | ۶۴۹۵۲ | ۱۷۲۹۸۶ | ۲۵۱۰۲۷ | ۲۷۸۳۸ | ۲۲۷۱ | ۳۶۰۳ | ۶۷۰۰۰۰ | ۱۸۳۹۰۰۰۰ |

واحد : رأس

* آمار مربوط به راس مادان ، قاطر الاغ (آزادکار شبکه دامپزشکی استان احمد نژده است)

مأخذ : جهاد سازندگی استان کرمان

تعداد ظرفیت گوسفندریزی استان سال ۱۳۷۳ ۳-۲۹

| شهرستان | گوسفندداری | | تعداد | ظرفیت | شهرستان |
|--------------|--------------------|-------|-------|-------|--------------|
| | پروانه بهره برداری | تعداد | | | |
| بالت | - | - | ۱۹۵۰ | ۲ | بالت |
| پروسیس | - | - | ۱۵۰۰ | ۲ | پروسیس |
| بسم | - | - | - | - | بسم |
| رفسنجان | - | - | ۶۰۰ | ۳ | رفسنجان |
| زرنه | - | - | - | - | زرنه |
| سیرجان | ۷۰۰ | ۲ | ۱۲۰۰ | ۳ | سیرجان |
| شهربابک | - | - | - | - | شهربابک |
| کهنوج | - | - | ۲۵۰۰ | ۳ | کهنوج |
| کرمان | ۲۰۰ | ۱ | ۳۴۰۰ | ۵ | کرمان |
| جیرفت | - | - | ۲۸۰۰ | ۶ | جیرفت |
| جمع کل استان | ۹۰۰ | ۳ | ۱۵۹۵۰ | ۲۶ | جمع کل استان |

مناخه : جهاد سازندگی استان کرمان واحد : رأس

معاونت امور دام - صدور پروانه

تعداد ظرفیت گاو داری و گوساله داریهای صنعتی استان سال : ۱۳۷۴ ۳-۲۸

| شهرستان | گوساله داری (پروانه بندی) | | گاو داری | | تعداد | ظرفیت | شهرستان |
|--------------|---------------------------|-------|----------|-------|-------|-------|--------------|
| | پروانه بهره برداری | تعداد | ظرفیت | تعداد | | | |
| بالت | - | - | - | - | ۲۰ | ۱ | بالت |
| پروسیس | ۲۰۰ | ۱ | ۳۲۵ | ۴ | - | - | پروسیس |
| بسم | - | - | - | - | ۳۰ | ۱ | بسم |
| رفسنجان | - | - | ۵۶۰ | ۲ | - | - | رفسنجان |
| زرنه | ۵۰ | ۱ | ۵۰ | ۱ | - | - | زرنه |
| سیرجان | ۳۰۰ | ۲ | ۴۹۰ | ۳ | ۱۹۰ | ۲ | سیرجان |
| شهربابک | - | - | ۵۰ | ۱ | ۱۰۰ | ۱ | شهربابک |
| کهنوج | - | - | ۲۰۰ | ۲ | ۲۰ | ۱ | کهنوج |
| کرمان | - | - | ۳۵۰ | ۳ | ۲۷۵ | ۳ | کرمان |
| جیرفت | - | - | ۱۵۰ | ۳ | ۷۰ | ۱ | جیرفت |
| جمع کل استان | ۵۵۰ | ۴ | ۲۱۷۵ | ۱۹ | ۷۰۵ | ۱۲ | جمع کل استان |

مناخه : جهاد سازندگی استان کرمان واحد : رأس

معاونت امور دام - صدور پروانه

| شهرستان | تعداد استخر پرورش | مساحت (هکتار) | میزان تولید سالانه (تن) | راندمان تولید (تن در هکتار) | انواع ماهیان |
|---------|-------------------|---------------|-------------------------|-----------------------------|----------------------------------|
| کرمان | ۰ | ۰ | ۰ | ۰ | کپور - امپور فتیوفاک - سرکنده |
| رفسنجان | ۰ | ۰ | ۰ | ۰ | |
| زرند | ۰ | ۰ | ۰ | ۰ | |
| سیرجان | ۰ | ۰ | ۰ | ۰ | |
| بم | ۰ | ۰ | ۰ | ۰ | |
| جیرفت | ۳۰ | ۶۶ | ۱۲۵ | ۲/۲ | |
| کهنوج | ۱۰ | ۲۵ | ۳۰ | ۱/۲ | |
| بافت | ۲ | ۲ | ۵ | ۱/۲ | |
| بردسیر | ۰ | ۰ | ۰ | ۰ | |
| شهربابک | ۰ | ۰ | ۰ | ۰ | |
| جمع کل | ۲۲ | ۹۵ | ۱۸۰ | — | |

ماخذ: جهاد سازندگی استان

| شهرستان | کندوی قدیمی | | کندوی جدید | | جمع کندوها | |
|---------|-------------|-------------|------------|-------------|------------|-------------|
| | تعداد | مقدار محصول | تعداد | مقدار محصول | تعداد | مقدار محصول |
| کرمان | ۱۶۷ | ۶۶۸ | ۸۸۷۱ | ۷۰۹۶۸ | ۹۰۳۸ | ۷۱۶۳۶ |
| رفسنجان | ۱۵۰ | ۶۰۰ | ۵۰ | ۳۰۰ | ۲۰۰ | ۱۰۰۰ |
| زرند | ۰ | ۰ | ۱۰۰۰ | ۸۰۰۰ | ۱۰۰۰ | ۸۰۰۰ |
| سیرجان | ۲۰ | ۸۰ | ۲۶۰۰ | ۲۰۸۰۰ | ۲۶۲۰ | ۲۰۸۸۰ |
| بم | ۰ | ۰ | ۱۲۹۷ | ۱۰۳۷۶ | ۱۲۹۷ | ۱۰۳۷۶ |
| جیرفت | ۱۰۰ | ۳۰۰ | ۱۳۰۰۰ | ۱۱۲۰۰۰ | ۱۳۱۰۰ | ۱۱۲۳۰۰ |
| کهنوج | ۰ | ۰ | ۰ | ۰ | ۰ | ۰ |
| بافت | ۵۳۵ | ۲۱۸۰ | ۲۱۹۷۶ | ۱۷۵۸۰۸ | ۲۲۵۲۱ | ۱۷۷۹۸۸ |
| بردسیر | ۳۵۰ | ۱۸۰۰ | ۵۰۰۰ | ۳۰۰۰۰ | ۵۳۵۰ | ۳۱۸۰۰ |
| شهربابک | ۱۵۰ | ۶۰۰ | ۱۳۰۰۰ | ۱۰۳۰۰۰ | ۱۳۱۵۰ | ۱۰۳۶۰۰ |
| جمع کل | ۱۵۸۲ | ۶۳۲۸ | ۶۷۷۹۲ | ۵۳۲۳۵۲ | ۶۹۳۷۶ | ۵۴۸۶۸۰ |

ماخذ: جهاد سازندگی استان

مقدار: کیلوگرم

| درصد سهم هر شهرستان | مقدار تولید (کیلوگرم) | ظرفیت سالن ها (قطعه) | | تعداد واحد | شهرستان |
|------------------------|--------------------------|----------------------|---------|---------------|---------|
| | | سالانه | یک دوره | | |
| ۵۱ | ۱۳۰۰۰۰۰۰ | ۱۵۰۰۰۰۰۰ | ۵۰۰۰۰۰۰ | ۴۰۰ | کرمان |
| ۲۷ | ۳۴۲۰۰۰۰ | ۵۱۰۰۰۰۰ | ۱۷۰۰۰۰۰ | ۲۰۵ | رفسنجان |
| ۵/۲ | ۳۲۹۰۰۰ | ۳۹۵۰۰۰ | ۱۶۵۰۰۰ | ۴۱ | زرنند |
| ۱۲/۱ | ۱۳۰۰۰۰۰ | ۱۵۰۰۰۰۰ | ۵۰۰۰۰۰۰ | ۹۶ | سیرجان |
| ۱/۲ | ۳۰۵۶۰۰ | ۳۶۸۰۰۰ | ۱۵۶۰۰۰ | ۱۱ | بم |
| ۰/۶ | ۲۹۱۲۰۰ | ۳۳۶۰۰۰ | ۱۱۲۰۰۰ | ۵ | جیرفت |
| . | . | . | . | . | کهنوج |
| ۰/۸ | ۳۱۶۰۰۰ | ۳۸۰۰۰۰ | ۱۶۰۰۰۰ | ۷ | بافت |
| ۰/۸ | ۲۳۱۸۰۰ | ۲۷۹۰۰۰ | ۹۳۰۰۰ | ۸ | بردسیر |
| ۲ | ۵۲۰۰۰۰ | ۶۰۰۰۰۰ | ۲۰۰۰۰۰ | ۱۴ | شهربابک |
| ۱۰۰ | ۲۱۰۲۳۶۰۰ | ۲۴۲۵۸۰۰۰ | ۸۰۸۶۰۰۰ | ۷۸۷ | جمع کل |

مأخذ: جهادسازندگی استان کرمان

| درصد سهم هر شهرستان | مقدار تولید تخم مرغ (کیلوگرم) | ظرفیت سالن ها | | تعداد واحد | شهرستان |
|------------------------|----------------------------------|---------------|--|---------------|---------|
| | | (قطعه) | | | |
| ۷۷/۳ | ۸۹۱۵۰۰۰ | ۶۸۲۰۰۰ | | ۳ | کرمان |
| ۱۵/۴ | ۱۷۸۰۰۰۰ | ۱۴۰۰۰۰ | | ۱۱ | رفسنجان |
| ۷/۳ | ۸۵۰۰۰۰ | ۶۳۰۰۰ | | ۱ | زرنند |
| . | . | . | | . | سیرجان |
| . | . | . | | . | بم |
| . | . | . | | . | جیرفت |
| . | . | . | | . | کهنوج |
| . | . | . | | . | بافت |
| . | . | . | | . | بردسیر |
| . | . | . | | . | شهربابک |
| ۱۰۰ | ۱۱۵۴۵۰۰۰ | ۸۸۶۰۰۰ | | ۱۶ | جمع کل |

مأخذ: جهادسازندگی استان کرمان

سال: ۱۳۷۲

مدت در دستگاه پاریسی استان کرمان

شماره: ۳۳۳-۳

| شماره پرونده | نام مستفیزی | مبارزه با انگلیزهای خارجی | استیزان برون | طیروز | | سوز | ضمانت | کوشش | | کلیک | | گری | | بازرسی | | پهروان سوز | | مسئله |
|--------------|-------------|---------------------------|--------------|-----------|------|--------|-------|----------|---------|-------|--------|------|------|--------|------|------------|----------|-------|
| | | | | بیمارستان | کوشش | | | بزه زغله | گوشه | گوشه | گوشه | گوشه | گوشه | گوشه | گوشه | گوشه | گوشه | |
| ۱۳۷۵۰ | ۱۴۴۴۰ | ۳۳۵۲۵ | ۹۵ | ۱۷۵۵۰۰ | - | ۱۲۷۴۰ | ۳۷۷ | ۲۲ | ۸۲۳۵۳ | ۳۳۲۵ | ۸۸۵۰۰ | - | - | ۲۵۸ | ۳۷۸ | ۱ | لرزیدن | |
| ۱۴۹۲۰ | ۲۳۶۷۰ | ۳۳۳۲۵ | ۲۰۲ | ۲۵۷۳۵۰ | - | ۱۴۲۵۳ | ۱۳۵۰ | ۳۲ | ۱۱۲۰۸۰ | ۳۸۷۹ | ۷۵۷۵۸ | ۶۷ | ۳۱۹ | ۷۷ | ۳۴۲ | ۶ | رزقدهیبت | |
| ۱۲۸۵۰ | ۵۶۰۰۰ | ۷۸۲۹۳ | ۶۲۵ | ۱۸۳۲۸۰ | - | ۳۳۲۵۳ | ۶۶۹ | ۲۵ | ۲۱۵۲۲۰ | ۵۰۶۰ | ۸۴۵۵۳ | ۵۲۰ | ۲۱۹ | ۲۲۱ | ۸۱۸ | ۸ | سوز | |
| ۷۰۰۰ | ۱۰۱۰۰۰ | ۷۱۲۶۰ | ۲۷۷ | ۶۷۰۸۰ | - | ۴۵۸۴۹ | ۵۸۷ | ۳۹ | ۱۸۷۳۲۵ | ۵۳۶۵ | ۸۵۰۲۳ | ۲۱۲ | ۲۱۳ | ۲۹۶ | ۱۶۶ | ۸ | بهر | |
| ۷۱۱۵ | ۳۳۵۲۷ | ۴۳۳۲۲ | ۲۱۵ | ۳۴۵۷۰ | ۲ | ۵۹۶۰ | ۶۲۵ | ۳۹ | ۷۳۳۲۰ | ۲۹۲۸ | ۶۵۱۹۳ | ۲۱۲ | ۶۰۶ | ۳۳۱ | ۳۳۲ | ۲ | سوز | |
| ۲۱۹۲۰ | ۳۴۵۶۰ | ۳۳۱۲۷ | ۱۰۱۰ | ۹۲۴۹۰ | - | ۳۰۰۶۰ | ۲۷۵ | ۳۱ | ۹۱۵۳۰ | ۲۷۵۲ | ۸۳۶۰۳ | ۱۳۵ | ۳۳۳ | ۱۹۲ | ۸۵۳ | ۲ | سوز | |
| ۹۹۲۰ | ۱۷۳۳۸ | ۳۷۸۲۹ | - | ۵۳۳۱۰ | - | ۱۸۷۳۳ | ۲۷۰ | ۳۳ | ۸۷۵۶۸ | ۲۰۱۰ | - | - | ۱۷۳ | ۲۹۷ | ۱۷ | بهر | | |
| ۳۲۵۰ | ۵۲۰۰۰ | ۳۶۸۵۳ | - | ۸۹۶۵۰ | - | - | ۵۳۰ | ۲۷ | ۳۷۶۶۹ | ۱۰۱۳ | ۲۴۲۰۰ | - | ۵۲ | ۶۶ | ۳۳۳ | ۱ | بهر | |
| ۱۰۰۰۰۰ | ۲۰۳۳۷۰ | ۸۳۶۰۰ | - | ۲۳۰۹۲۰ | - | ۳۹۹۲۰ | ۶۵۰ | ۲۰ | ۲۱۸۹۱۸ | ۲۵۶۲ | ۵۰۸۱۲ | ۷۰ | - | ۲۰ | ۲۱۸ | ۱ | بهر | |
| ۳۱۱۶۰ | ۱۷۵۰۰ | ۷۹۶۸۰ | - | ۱۶۵۰۰۰ | - | ۵۲۴۸۵ | ۱۵۲۰ | ۷۱ | ۷۱۲۹۷ | ۳۳۳۳ | ۱۷۳۳ | ۲۰۸ | - | ۳ | ۶۵۵ | - | بهر | |
| ۳۶۹۲۰ | ۱۶۸۵۰ | ۱۲۳۶۶۵ | ۷۳ | ۳۷۰۰۰۰ | - | - | ۱۴۳۰ | ۳۰ | ۵۸۹۸۵ | ۲۱۰۸ | ۸۰۵۳۶ | - | ۶۰ | ۳ | - | - | بهر | |
| ۱۴۲۲۵ | ۱۳۷۰۰ | ۶۵۰۷۰ | - | ۳۹۵۰۰ | - | - | ۱۶۲۰ | ۵۷ | ۸۱۲۴۵ | ۴۲۱۱ | ۲۵۰۲۵ | ۲۹۳ | - | ۲ | - | - | بهر | |
| ۲۹۴۸۰ | ۱۳۹۱۸۵ | ۸۰۹۷۷۰ | ۷۵۱۸ | ۲۱۳۱۷۵۰ | ۲ | ۲۷۳۳۰۵ | ۱۰۷۳۳ | ۷۱۶۷۷ | ۱۳۳۲۰۶۷ | ۳۱۰۲۶ | ۷۴۵۳۲۳ | ۳۳۱۹ | ۳۳۸۷ | ۱۵۹۲ | ۲۶۲۲ | ۷۸ | جمع | |

تاریخ: ۱۳۷۲

تاریخ: ۱۳۷۲

سال: ۱۳۷۳

بیمه‌نامه: ۳۰۰۳۰۰
 عملیات درمانگاهی دامپزشکی استان کرمان

| ردیف | ساز | نوع خدمات | کالبد گشایی | | تعداد | ارزایب مجموع | برداشت نمونه | | | عملیات جراحی | | | مطرفه | مادهای | تجهیزات | مطرفه | گاز | کریستال | مطرفه | طیور |
|------|---------|-----------|-------------|--------|-------|--------------|--------------|-------|--------|--------------|--------|---------|-------|----------|---------|-------|-----|---------|-------|------|
| | | | تعداد | مادهای | | | ارزایب | تعداد | ارزایب | تعداد | ارزایب | | | | | | | | | |
| ۱ | لورزدین | ۳۳۷۹ | ۵۴۴ | ۱۸۱۹ | ۷۱۳ | ۷۱۳ | ۲۵ | ۷۰ | ۵۳ | ۱۷۳ | ۲۳۹۸ | ۱۲۲۶۵۵ | ۶۶ | ۸۳۹۱۹۶ | | | | | | |
| ۲ | آزیدین | ۵۳۱۸ | ۷۳۷ | ۱۷۳۷ | ۹۹۵ | ۹۹۵ | ۲۳ | ۱۳۶ | ۸۲ | ۱۵۷ | ۲۲۷۰ | ۱۹۳۲۷۵ | ۳۲ | ۱۱۳۷۰۴۰ | | | | | | |
| ۳ | عرواده | ۵۰۵۶ | ۷۴۷ | ۵۴۱۰ | ۲۱۸۲ | ۲۱۸۲ | ۳۶ | ۱۳۱ | ۶۲ | ۱۷۷ | ۳۳۹۱ | ۲۰۰۲۹۸۱ | ۲۵ | ۱۱۶۹۰۶۹ | | | | | | |
| ۴ | تیر | ۴۵۶۹ | ۵۷۱ | ۱۷۹۸ | ۹۳۶ | ۹۳۶ | ۲۲ | ۱۱۸ | ۶۲ | ۱۶۰ | ۳۰۶۳ | ۱۸۳۵۶۵ | ۵۶ | ۳۸۱۶۸۳ | | | | | | |
| ۵ | مرداد | ۴۹۶۱ | ۵۹۹ | ۵۳۰۱ | ۹۲۰ | ۹۲۰ | ۳۰ | ۱۱۳ | ۷۰ | ۱۶۱ | ۲۳۰۰ | ۱۸۵۸۳۱ | ۲۶ | ۵۹۶۷۲۹ | | | | | | |
| ۶ | شیراز | ۴۱۶۹ | ۷۰۳ | ۵۷۹۴ | ۲۲۲۳ | ۲۲۲۳ | ۱۳ | ۸۶ | ۶۰ | ۱۴۷ | ۱۹۲۳ | ۱۳۵۳۸۹ | ۲۶ | ۱۰۱۵۱۳۲ | | | | | | |
| ۷ | مهر | ۴۲۰۸ | ۱۵۹۷ | ۵۷۰۸ | ۵۳۷ | ۵۳۷ | ۲۱ | ۳۰۱ | ۵۰ | ۱۵۳ | ۱۵۰۱ | ۱۲۳۳۹۱ | ۲۶ | ۸۹۲۰۰۳ | | | | | | |
| ۸ | آنت | ۴۶۱۰ | ۴۲۶ | ۶۳۵۳ | ۴۹۲ | ۴۹۲ | ۱۲ | ۱۶۰ | ۶۲ | ۱۳۶ | ۲۲۰۷ | ۱۱۷۱۶۶ | ۳۸ | ۹۷۳۶۴۹ | | | | | | |
| ۹ | آلر | ۴۰۶۸ | ۶۲۶ | ۵۷۳۳ | ۸۳۳ | ۸۳۳ | ۱۸ | ۱۲۵ | ۵۱ | ۱۳۹ | ۱۷۸۶ | ۲۷۸۳۹۸ | ۳۷ | ۱۰۲۳۳۶۶ | | | | | | |
| ۱۰ | دس | ۱۳۹۷۷ | ۸۱۶ | ۵۹۹۳ | ۶۳۰ | ۶۳۰ | ۱۱ | ۱۳۸ | ۴۳ | ۱۱۳ | ۱۲۲۹ | ۱۱۳۳۳۱ | ۲۰ | ۱۰۱۵۵۷۵ | | | | | | |
| ۱۱ | تیم | ۹۳۰۲ | ۴۶۶ | ۷۶۳۳ | ۴۶۳ | ۴۶۳ | ۱۳ | ۱۰۱ | ۶۸ | ۱۵۱ | ۱۸۰۶ | ۲۶۱۸۹۶ | ۵۷ | ۱۱۷۲۶۹۰ | | | | | | |
| ۱۲ | نسل | ۷۷۶۲ | ۸۵۶ | ۸۸۵۳ | ۲۱۱ | ۲۱۱ | ۱۰ | ۱۰۶ | ۵۰ | ۱۳۷ | ۱۶۲۱ | ۲۱۰۳۵۹ | ۳۲ | ۸۶۳۱۶۷ | | | | | | |
| | جمع | ۷۳۳۳۹ | ۸۵۸۸ | ۶۲۱۳۵ | ۱۱۱۳۶ | ۱۱۱۳۶ | ۲۳۵ | ۱۵۸۶ | ۷۱۵ | ۱۸۰۵ | ۲۷۷۸۵ | ۲۰۸۹۲۵۷ | ۵۴۱ | ۱۱۰۸۷۲۱۰ | | | | | | |

واحد: ریال

محل: شبکه دامپزشکی استان کرمان

سال: ۱۳۷۲

سنگر در اکیسایسیران شبکه دایرینگی استان کرمان

۳-۳۳۵

| کلاس | دوازین | | سرویسگی | نظریه | اکلاسی | ظنون | ماری | سایرگی | | آبله | | جمع به | ط-سور | | | جمع به کلاس |
|---------|--------|---------|---------|--------|--------|--------|------|--------|--------|---------|---------|---------|---------|---------|---------|-------------|
| | کار | گرفتنه | | | | | | کار | گرفتنه | سور | گرفتنه | | کامپوز | برابرت | آبله | |
| لوروزین | ۳۰۳۲ | ۵۱۷۵۰ | ۲۳۳۱۷۵ | - | ۳۰۱۱ | ۱۱۶۱۳ | ۱۲ | ۱۳۲۵۳ | ۷۷۲۹۰۰ | ۲۳۲۶۳۲ | ۱۶۳۳۲۶ | ۹۷۸۳۱۳ | ۳۵۵۸۰۰ | ۶۹۶۵۰۰ | ۷۰۳۵۰۰ | ۱۲۵۳۸۰۰ |
| ارذیلت | ۸۸۲۱ | ۲۱۰۳۲۲ | ۲۹۹۱۲۵ | ۳۷۸۰۰ | ۵۳۰۰ | ۳۳۱۹۲ | ۷ | ۲۷۸۵۷۵ | ۷۸۲۹۰۵ | ۲۲۹۳۲۵ | ۲۲۹۳۲۵ | ۱۰۹۱۷۳۳ | ۱۱۳۷۰۰۰ | ۹۰۳۵۰۰ | ۲۲۰۰۰۰ | ۲۳۶۹۵۰۰ |
| خورد | ۳۱۹۹ | ۱۲۸۷۷۰ | ۲۶۳۰۵۰ | ۱۵۱۰۵ | ۱۱۱۰۰ | ۱۹۷۰۰ | ۱۰ | ۱۷۴۱۰۰ | ۵۱۵۵۰ | ۱۳۱۱۳۰ | ۳۳۱۱۳۰ | ۸۰۳۰۹۳ | ۷۱۰۰۰۰ | ۴۵۰۰۰ | ۶۵۰۰۰ | ۳۲۰۰۰۰ |
| سیر | ۵۳۷۵ | ۱۲۷۹۶۱ | ۱۶۷۷۳۷ | ۵۳۳۹۰ | ۶۵۳۰۰ | ۳۳۶۰۲ | ۱۵ | ۱۳۳۶۰۰ | ۷۱۶۳۰ | ۱۳۳۶۰۰ | ۹۳۳۳۹ | ۶۶۲۷۰۸ | ۵۷۳۵۰۰ | ۱۷۷۵۰۰ | ۱۲۰۰۰۰ | ۸۷۰۰۰۰ |
| مرد | ۴۳۰ | ۱۰۱۹۷۰ | ۱۰۰۳۷۰ | ۲۶۳۵۰ | ۱۲۵۵۰ | ۲۳۳۷ | ۶ | ۷۵۰۰ | - | ۱۳۳۶۰۰ | ۹۳۰۹۰ | ۵۱۵۶۹۲ | ۳۰۷۰۰۰ | - | ۳۳۰۰۰۰ | ۶۲۹۰۰۰ |
| ط-سور | ۹۳۸ | ۹۳۵۳۲ | ۱۲۸۷۸۰ | ۷۰۹۹۰ | ۱۱۰۰۰ | ۱۸۵۵۶ | ۷ | ۷۰۲۱۲ | - | ۷۰۲۱۲ | ۵۲۹۳۲ | ۳۳۶۶۵ | ۲۰۸۰۰۰ | ۲۳۵۵۰۰ | ۵۶۲۵۰۰ | ۱۵۰۶۰۰۰ |
| سیر | ۵۳۰ | ۱۵۳۳۹۰ | ۱۶۵۷۹۰ | ۶۷۲۹۰ | ۱۲۲۰۰ | ۲۶۵۰۳ | ۱۰ | ۳۳۹۰ | ۳۵۰ | ۲۰۸۰۳۵ | ۲۰۸۰۳۵ | ۸۱۱۷۹۳ | ۵۷۵۰۰ | ۳۳۷۵۰۰ | ۱۰۰۰۰۰۰ | ۵۵۵۰۰۰ |
| آبله | ۵۳۷ | ۱۳۸۲۹۰ | ۲۳۴۵۳ | ۷۳۲۰۵ | ۳۳۵۰ | ۷۰۷۰۲ | ۱۳ | ۱۳۳۸۰ | ۱۳۱۰ | ۱۳۳۸۰ | ۱۳۳۸۰ | ۷۳۶۶۷ | ۶۵۳۰۰۰ | ۷۰۷۵۰۰ | ۱۶۰۵۰۰ | ۱۵۲۰۰۰۰ |
| آبله | ۴۵۱۷ | ۱۳۳۱۳۰ | ۳۳۰۷۲۵ | ۳۷۸۵۰ | ۳۳۵۰ | ۳۰۱۵۷ | ۱۱ | ۱۵۳۶۵۰ | ۶۲۱۵ | ۱۵۳۶۵۰ | ۱۶۵۳۲۵ | ۸۰۰۵۱۸ | ۵۶۲۰۰۰ | ۵۸۱۰۰۰۰ | ۳۱۷۵۰۰ | ۱۷۵۵۵۰۰ |
| سیر | ۶۳۳۱ | ۱۲۵۰۰۰ | ۳۶۵۶۶۵ | ۵۵۵۵۰ | ۳۳۰۰ | ۱۸۲۷۲ | ۵ | ۹۱۹۰ | ۵۹۶۷ | ۷۸۳۹۸۵ | ۱۹۰۰۳۵ | ۱۰۰۶۹۱۳ | ۸۱۷۰۰۰ | ۳۰۲۵۰۰ | ۱۸۲۵۰۰ | ۱۳۰۳۰۰۰ |
| سیر | ۲۹۵۷ | ۵۶۱۲۷ | ۳۳۳۵۷ | ۱۶۰۸۳۰ | ۹۰۰ | ۴۶۶۸ | ۱۷ | ۱۵۶۰۴۰ | ۱۱۶۲۰۵ | ۱۵۶۰۴۰ | ۱۰۰۷۹۵۰ | ۱۳۳۵۰۰ | ۶۱۰۰۰۰ | ۶۱۰۰۰۰ | ۹۱۰۰۰۰ | ۷۱۲۵۵۰۰ |
| جمع | ۷۳۳۹۹ | ۱۳۹۸۹۷۸ | ۲۹۰۵۶۳۸ | ۷۸۹۲۱۰ | ۱۱۹۷۵۰ | ۲۶۸۵۳۶ | ۱۲۶ | ۸۸۳۲۸ | ۴۵۷۸۵۵ | ۲۱۹۲۲۶۶ | ۱۵۵۷۵۱۹ | ۴۵۶۲۶۳۱ | ۷۷۳۳۳۰۰ | ۶۰۲۷۰۰۰ | ۱۵۵۱۳۰۰ | ۱۶۲۹۲۵۰۰ |

واحد: ریال

مکان: شبکه دایرینگی استان کرمان

سال : ۱۳۷۴

گزارش عملکرد دیوسلوز

۳-۳۶

| مساحت اماکن | تعداد دام | نتیجه آزمایش دیوسلوز | | تعداد دام | تعداد دام | تعداد دام | تعداد دام | عمل شده | تعداد دام | عمل شده | نوع دام |
|----------------------|-----------|----------------------|-------|-----------|-----------|-----------|-----------|---------|-----------|---------|---------|
| | | کشتار شده | منفی | | | | | | | | |
| مساحت شده (متر مربع) | ۶۱۴ | R۰۷۱ | S۱۹ | ۲۷۱۸۶ | ۱۶۵ | ۶۲۴ | ۲۷۹۷۵ | - | - | ۲۰۶۳ | گوسفند |
| ۶۸۰۷۰ | ۱۲۰ | - | ۳۵۶۲۷ | ۳۹۵۶۴ | ۹۳ | ۱۲۰ | ۳۹۷۷۷ | - | - | ۲۳۱۶ | گاو |

واحد : رأس

مناخذ : شبکه دامپزشکی استان کرمان

سال : ۱۳۷۴

گزارش عملکرد مبارزه با بیماری سل

| مساحت اماکن | تعداد دامهای | نتیجه آزمایش | | تعداد دامهای | تعداد دامهای | عمل شده |
|----------------------|--------------|--------------|-------|--------------|--------------|---------|
| | | کشتار شده | منفی | | | |
| مساحت شده (متر مربع) | ۷۰۰۰۰ | ۲ | ۳۲۲۹۷ | ۲ | ۳۲۲۹۹ | ۲۶۰۵ |

مناخذ : شبکه دامپزشکی استان کرمان

سال : ۱۳۷۴

مناطق تحت مدیریت سازمان حفاظت محیط زیست در استان کرمان

۳۸-۳

| منطقه آزاد | منطقه شکار ممنوع | | منطقه حفاظت شده | | بناگاه حیات وحش | | شهرستان |
|------------|------------------|---------|-----------------|-------|-----------------|--------|-----------|
| | نام | مساحت | نام | مساحت | نام | مساحت | |
| ۱۱۰۱۷۰۰ | حوزه بافت | ۱۲۰۰۰ | انجرك | - | - | ۱۶۹۲۰۰ | بافت |
| ۲۲۳۵۹۰۰ | حوزه كهيج | - | - | - | - | ۳۵۰۰ | كهيج |
| ۵۵۶۸۰۰ | حوزه برفسير | ۹۵۰۰۰ | پيلوييه | - | - | - | برفسير |
| ۱۶۷۵۴۰۰ | حوزه سيرجان | ۴۵۰۰۰ | سياهكوه | - | - | - | سيرجان |
| ۵۹۶۸۰۰ | حوزه رفسنجان | ۲۲۵۰۰۰ | كوه نوردوگ | - | - | - | رفسنجان |
| ۸۰۰۰۰۰۰ | ساير نقاط | - | - | - | - | - | ساير نقاط |
| ۱۳۱۶۶۶۰۰ | | ۳۷۷۰۰۰۰ | | - | - | ۱۷۲۷۰۰ | جمع |

واحد : هكتار

مآخذ : اداره كل حفاظت محیط زیست استان کرمان

* رقم تخمینی است.

سال : ۱۳۷۴

درآمدهای حاصله اداره کل حفاظت محیط زیست استان کرمان

۳-۳۹

| نوع درآمد | فروش کتاب و مجله | خدمات آزمایشگاهی | فروش پروانه شکار و صید | ضرورتیان وصولی از متخلفین |
|-------------|------------------|------------------|------------------------|---------------------------|
| مبلغ (ریال) | - | ۱۱۸۰۰۰ | ۱۶۹۲۵۰۰۰ | ۲۷۵۷۱۰۰۰ |

سال : ۱۳۷۴

اهم فعالیتهای محیط انسانی در سال ۷۴- بررسی واحدهای تولیدی و صنعتی و آموزشی و مسکونی

۳-۴۰

| نوع فعالیت | استعلام های واصله | موافقت با تأسیس | مخالفت با تأسیس | صدور اجازه بهره برداری |
|------------|-------------------|-----------------|-----------------|------------------------|
| تعداد | ۴۲۰ | ۳۷۸ | ۴۲ | ۵۰ |

واحد : مورد

سال : ۱۳۷۴

فعالتهای آزمایشگاه محیط زیست

۳-۴۱

| نوع فعالیت | تعداد واحدهای تحت کنترل داریم | نمونه برداری از آب و فاضلاب | تورهای شیمیایی مورد آزمایش | ستگاه اندازه گیری مستمر آلودگی |
|------------|-------------------------------|-----------------------------|----------------------------|--------------------------------|
| تعداد | ۱۵ | ۳۰ | ۱۵ | ۵ |

مآخذ : اداره کل حفاظت محیط زیست استان کرمان

| حجم کل | | واحد کار | تعداد پروژه | | نام پروژه تأمین آب زراعی |
|----------|-----------|----------|-------------|-----------|--|
| تمام شده | نیمه تمام | | تمام شده | نیمه تمام | |
| - | ۳۰ | کیلومتر | - | ۱ | احداث و مرمت بندهای انحرافی انتقال آب |
| - | ۹۵۰۰ | مترمکعب | - | ۲ | احداث استخرهای ذخیره آب |

مأخذ: سازمان کشاورزی جیرفت

| حجم کل | | واحد کار | تعداد پروژه | | نام پروژه بهبود زراعی |
|------------|-----------|----------|-------------|-----------|--|
| تمام شده | نیمه تمام | | تمام شده | نیمه تمام | |
| | | | | | پروژه تعویض بلر نخود |
| ادامه دارد | ۸۰۰ | تن | ادامه دارد | ۱۰۰۰ | نظریه اینکه نخود مصرفی کشاورزان از نوع محلی وفالند بازارپسندی بود، لذا با تأمین بلر اصلاح شده اقدام به توصیه استفاده از این نوع بلر گردید که دارای ارزش صادراتی نیز می باشد |
| | | | | | پروژه تولید بلر لویاچی |
| ادامه دارد | | تن | ادامه دارد | ۱/۲ | تأمین دورقم بلر لویاچی بارالدمان بالا کیفیت خوب |
| ادامه دارد | ۱۶ | تن | ادامه دارد | ۲۰ | انفاد قرارداد کشت پایمانکارن به منظور تولید بلر در استان |
| | | | | | پروژه کشت انتظار نخود |
| | ۴۰۰ | تن | ادامه دارد | ۵۰۰ | به منظور استفاده بهینه از زمین و نزولات آسمانی در پاییز و زمستان اقدام به کشت نخود به صورت انتظار در کوهپایه ها گردید |
| | | | | | پروژه ایجاد مزارع مکانیزه نمایشی |
| ادامه دارد | ۲۰ | هکتار | ادامه دارد | ۲ | به منظور فراهم نمودن زمینه مکانیزه زراعت نخود برای اولین بار در استان اقدام به کشت مکانیزه و برداشت با کمباین گردید |

مأخذ: سازمان کشاورزی استان کرمان

| حجم کل | | واحد کار | تعداد پروژه | | نام پروژه بهزرایی |
|------------|-----------|----------|-------------|-----------|--|
| تمام شده | نیمه تمام | | تمام شده | نیمه تمام | |
| | | | | | طرح افزایش حیوانات |
| ادامه دارد | ۸۰۰ | تن | ادامه دارد | ۱۰۰۰ | پروژه تعویض بذر نخود، لوبیا و عدس |
| ادامه دارد | ۲۰ | تن | ادامه دارد | ۲۰ | پروژه ازدیادی لوبیا چیتی |
| ادامه دارد | ۴۰۰ | تن | ادامه دارد | ۵۰۰ | پروژه کشت انتظار نخود |
| ادامه دارد | ۸۰۰ | تن | ادامه دارد | ۱۰۰۰ | پروژه بهبود عملیات کاشت، داشت و برداشت |
| ادامه دارد | ۲۰ | هکتار | ادامه دارد | ۲ | پروژه ایجاد مزارع نمایشی مکانیزه |
| | | | | | طرح بهبود عملیات کاشت، داشت و برداشت |
| - | - | هکتار | ادامه دارد | ۴۰۰۰ | نظارت بر تهیه زمین و بستر بذر |
| - | - | تن | ادامه دارد | ۲۰ | ضد عفونی بذر توزیعی |
| - | - | هکتار | ادامه دارد | ۲۰ | کاشت مکانیزه نخود |
| - | - | مورد | ادامه دارد | ۵۰۰ | شناسایی آفات و معرفی سموم جهت مبارزه |

مأخذ: سازمان کشاورزی استان کرمان

| حجم کل | | واحد کار | تعداد پروژه | | نام پروژه آموزش و ترویج |
|----------|-----------|----------|-------------|-----------|----------------------------|
| تمام شده | نیمه تمام | | تمام شده | نیمه تمام | |
| | | | ۱۱ | - | آموزش ترویج : |
| ۳۴۱۲۵ | | نفر | | | آموزش دلم و صنایع |
| ۲۴۶۰ | | نفر | | | تجهیز و حمایت مروجین |
| ۱۱۸ | | مورد | | | عملیات ترویجی |
| ۱۴۲ | | نفر | | | انتخاب نمونه |
| ۱۴ | | باب | | | خانه ترویجی |

مأخذ : جهادسازندگی استان کرمان

فعالیت‌های انجام شده توسط جهادسازندگی، برنامه، خدمات اجتماعی روستاها سال : ۱۳۷۴

۳--۴۶

| حجم کل | | واحد کار | تعداد پروژه | | نام پروژه |
|----------|-----------|----------|-------------|-----------|------------------------------|
| تمام شده | نیمه تمام | | تمام شده | نیمه تمام | |
| - | - | - | ۴۵ | - | عملیات دام و طیور |
| - | ۵۴۰۰ | دوز | - | - | عملیات دام و طیور |
| - | ۲۳۵۵ | رأس | - | - | گسترش اصلاح نژاد گاو |
| - | ۱۵۰۰ | مترمربع | - | - | تولید قوچ اصیل |
| - | ۲۰۷۸ | نفر | - | - | تکمیل ایستگاه اصلاح نژاد گاو |
| - | ۱۰۰ | رأس | - | - | خدمات شترداری |
| - | ۱۰۰ | تن | - | - | پروراندگی گوسفند و گوساله |
| - | ۱۹ | مورد | - | - | بهبود تغذیه دام و طیور |
| - | ۸۵۰ | دوز | - | - | احداث سیوی ترویجی |
| - | - | - | - | - | کمک به تلقیح مصنوعی |

مأخذ : جهادسازندگی استان کرمان

سال : ۱۳۷۴

فعالیت‌های انجام شده توسط جهادسازندگی استان کرمان

۳--۴۷

| حجم کل | | واحد کار | تعداد پروژه | | نام پروژه |
|----------|-----------|----------|-------------|-----------|------------------------------|
| تمام شده | نیمه تمام | | تمام شده | نیمه تمام | |
| - | ۴۴۱۸۰ | هکتار | ۴۱ | - | عملیات حفاظت خاک و آبخیزداری |

مأخذ : جهادسازندگی استان کرمان

سال : ۱۳۷۴

فعالیت‌های انجام شده توسط جهادسازندگی استان کرمان

۳--۴۸

| حجم کل | | واحد کار | تعداد پروژه | | نام پروژه |
|----------|-----------|----------|-------------|-----------|-----------------------|
| تمام شده | نیمه تمام | | تمام شده | نیمه تمام | |
| ۱۲ | ۱۱ | روستا | ۱۱ | ۱۲ | بهسازی روستاهای استان |

مأخذ : جهادسازندگی استان کرمان

سال: ۱۳۷۳

جنگلها و مراتع استان

۳-۲۹

| موسط | طرح مطالعه شده | | مساحت سابق پهانی همکار | وسعت مراتع همکار | | | وسعت جنگلها همکار | | | وسعت | شهرستان رندگی نهی شهرستان همکار | |
|---------|----------------|---------|---------------------------|------------------|---------|---------|-------------------|---------|--------|-------|------------------------------------|---------|
| | نژاد | دارد | | مستزویه | لفس | موسط | عرب | مستزویه | تک | | | انزه |
| ۷۸۸/۷ | - | یک طرح | - | ۶۵۶۰۰ | ۵۵۷۵۷۱ | ۷۷۷۷۸۶ | - | ۱۸۰۰۰۰ | ۱۵۰۰۰۰ | ۲۰۰۰۰ | ۱۷۵۱۸۰۰ | بافت |
| ۱۵۰ | نژاد | - | ۱۶۷۵۰ | ۶۲۰۵۷ | ۱۲۰۱۷۳ | ۲۰۲۰۲۲ | - | ۲۰۰۰۰ | ۵۰۰۰ | - | ۶۰۶۹۰۰ | بروسر |
| ۵۵/۱۹ | نژاد | - | ۱۵۰۳۰۰۰ | ۶۶۸۷۵ | ۱۹۲۸۷۵ | ۲۹۳۳۷۵ | - | ۱۰۰۰۰۰ | ۵۰۰۰۰ | ۱۰۰۰۰ | ۱۹۳۸۰۰۰ | م |
| ۷۹/۲۵ | نژاد | - | ۳۷۱۰۰۰ | ۱۷۲۰۸۷ | ۳۵۷۹۷۳ | ۱۳۲۷۰۰ | - | ۳۰۰۰۰ | - | - | ۱۱۲۵۴۰۰ | رستمجان |
| ۱۲۲ | نژاد | - | ۹۲۵۰ | ۱۶۶۵۰۵ | ۲۵۵۷۳۶ | ۱۳۵۴۹۹ | - | ۲۵۰۰۰ | - | - | ۱۱۵۲۱۰۰ | زرنند |
| ۱۰۷/۵ | - | یک طرح | ۲۹۲۷۵۰ | ۷۷۸۹۹۲ | ۵۰۷۷۳۶ | ۱۷۳۲۸۸ | - | ۱۱۰۰۰۰ | ۲۰۰۰۰ | - | ۱۷۷۹۱۰۰ | سیرجان |
| ۱۷۸ | نژاد | - | ۱۷۰۷۵۰ | ۱۷۶۱۳۶ | ۲۰۲۳۲۵ | ۱۱۷۶۷۵ | - | ۵۰۰۰۰ | - | - | ۹۷۶۱۰۰ | شهرناک |
| ۱۳۸/۵ | - | سه طرح | ۳۱۶۷۲۰۰ | ۵۵۰۳۳۳ | ۲۰۳۰۳۶ | ۳۹۱۴۹۷ | - | ۳۰۰۰۰ | - | ۲۰۰۰۰ | ۳۸۷۹۷۰۰ | کرمان |
| ۲۳۲/۵ | نژاد | - | ۲۴۵۰۰ | - | ۲۵۷۱۳۳ | ۲۳۷۶۳۷ | - | ۲۳۵۰۰۰ | ۱۵۰۰۰۰ | ۲۵۰۰۰ | ۱۷۲۱۸۰۰ | جیرفت |
| ۲۰۰/۶ | نژاد | - | ۶۷۹۰۰۰ | ۱۲۹۶۸۷ | ۱۳۲۵۴۹ | ۱۳۸۶۵۳۲ | - | ۶۵۰۰۰ | ۱۰۰۰۰ | ۵۰۰۰ | ۳۲۰۱۳۰۰ | کهنوج |
| ۱۵۵۲/۲۳ | ۰ | سیع طرح | ۶۲۳۳۰۰ | ۱۶۶۸۳۳ | ۲۹۹۳۲۱۹ | ۳۳۷۸۹۸۳ | - | ۸۳۵۰۰۰ | ۲۰۵۰۰۰ | ۸۰۰۰۰ | ۱۸۶۳۲۰۰ | جمع |

واحد: همکار

ماعد: اداره کل منابع طبیعی استان کرمان

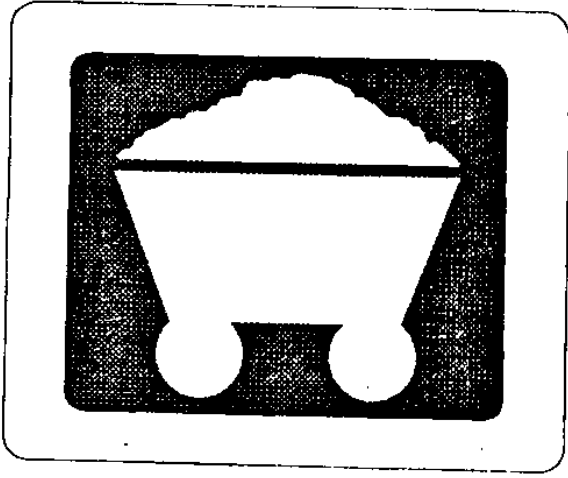
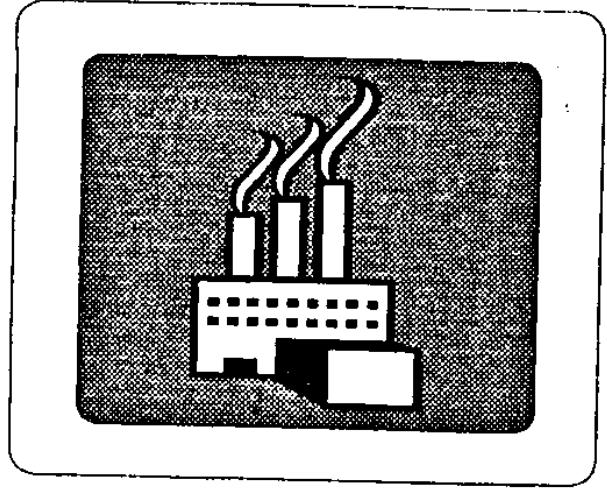

فصل چهارم:

صنعت و معدن

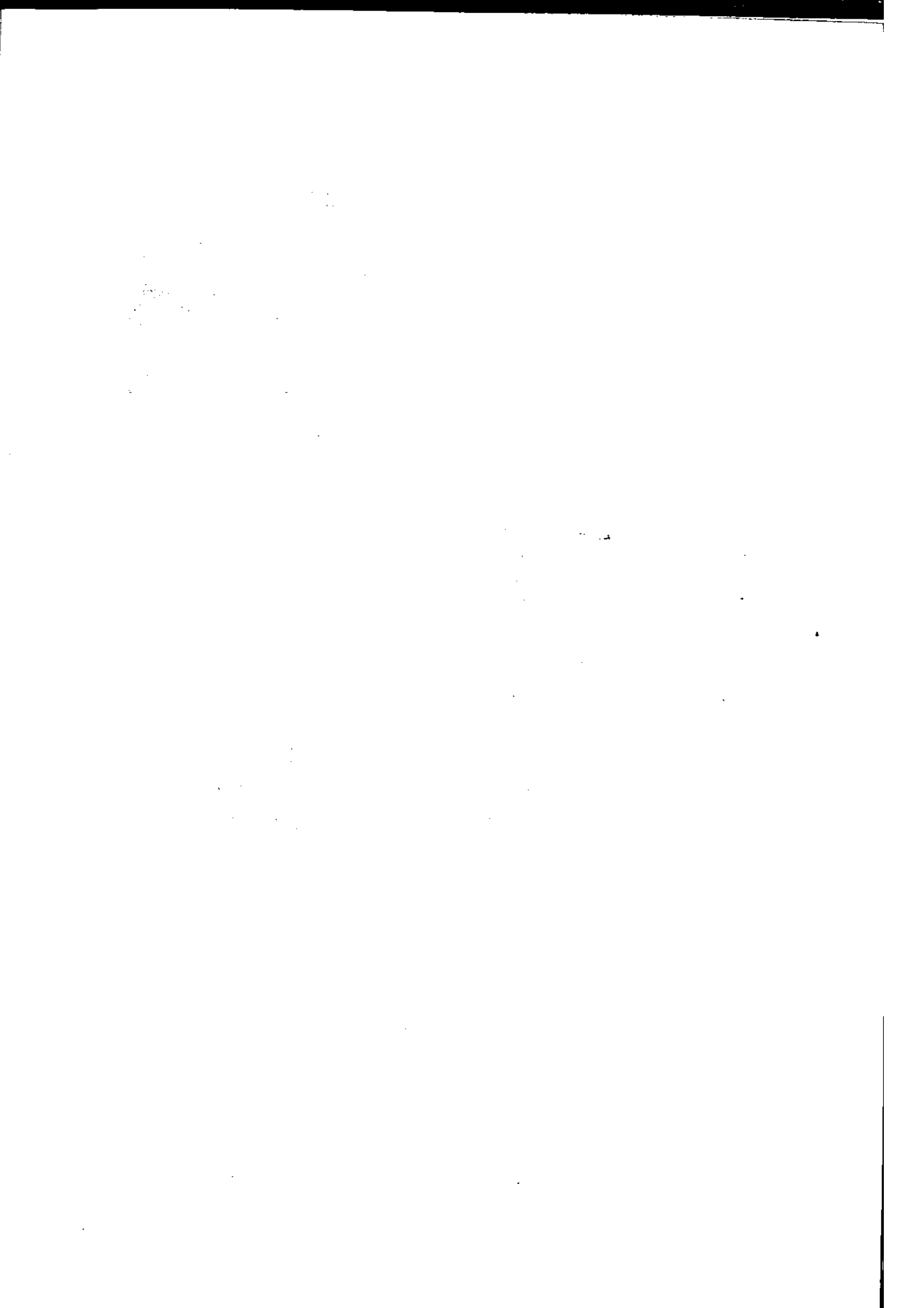

فصل چهارم: صنعت و معدن

تعاریف و مفاهیم

موافقت اصولی: مجوز اولیه جهت ایجاد واحد صنعتی است.

پروانه تاسیس: بعد از نصب ماشین آلات این مجوز جهت تولید آزمایشی صادر میشود.

پروانه بهره برداری: واحد تولیدی پس از موفقیت در تولید آزمایشی موفق به دریافت پروانه بهره برداری میگردد و به دنبال آن فعالیت خود را آغاز می کند.

سرمایه در گردش: عبارت است از مجموع هزینه تامین قطعات و مواد مورد نیاز برای تولید و بسته بندی محصول، حقوق بیمه کارکنان، بیمه کارخانه، هزینه انواع انرژی، هزینه های فروش و سایر هزینه های جاری که پنج درصد اقلام فوق را در بر می گیرد.

سرمایه ثابت: عبارت است از مجموع ارزش زمینی ساختمان و محوطه سازی، هزینه های قبل از بهره برداری دانش فنی و مهندسی، ماشین آلات و تجهیزات خط تولید، ماشین آلات و تجهیزات تعمیرگاه و کنترل کیفی ماشین آلات حمل و نقل و وسایل نقلیه، تاسیسات عمومی، هزینه نصب و راه اندازی ماشین آلات تولید (پنج درصد قیمت ماشین آلات و تجهیزات تعمیرگاه)، هزینه نصب تاسیسات و وسایل اداری.

معدن: مجموعه کانسار (ذخیره معدنی که بهره برداری از آن اقتصادی می باشد) و ماشین آلات و تاسیساتی که بمنظور اکتشاف، بهره برداری و کانه آرایی کانسار ایجاد شده است معدن نامیده میشود.

معدن فعال: معدنی در یک سال شمسی حداقل یک ماه دارای فعالیت استخراج یا کانه آرایی باشد

۲-۱ ارزش و مناطق تولید و تعداد صنعتگران تحت پوشش صنایع دستی استان کرمان سال : ۱۳۷۴

| تعداد صنعتگران تحت پوشش | مناطق تولید | ارزش تولید/ریال | شرح |
|-------------------------|-------------------------------|-----------------|-------------------|
| ۳۶۵۰ (نفر) | سیرجان - بافت - حرجند - راین | ۴۹۰۶۰۸۶۸۲ | گلیم شیریکی پیچ |
| ۳۷۰۰ | کرمان - راین - خنامان - حرجند | ۱۰۶۲۹۸۵۴۷۹ | قالی و قالیچه |
| ۷۵۰ | استان هرمزگان | ۳۲۷۰۷۲۴۵ | گلابتوندوزی |
| ۵۰ | استان هرمزگان | ۴۹۰۶۰۸۶۹ | صنایع دستی دریایی |
| ۸۱۵۰ | — | ۱۶۳۵۳۶۲۲۷۵ | جمع |

مأخذ : صنایع دستی استان کرمان

۲-۲ ارزش و مناطق خرید و تعداد صنعتگران تحت پوشش صنایع دستی استان کرمان سال : ۱۳۷۴

| تعداد صنعتگران تحت پوشش | مناطق خرید | ارزش خرید/ریال | شرح خرید |
|-------------------------|------------------------|----------------|------------------------|
| ۲۲۰۰ (نفر) | کرمان و روستاهای تابعه | ۱۱۲۳۶۲۷۱۸۰ | پته - قالی |
| ۱۷۰۰ | کرمان و روستاهای تابعه | ۱۸۷۲۷۱۱۹۷ | مس و محصولات حصیری |
| ۴۰ | همدان - یزد - تهران | ۵۶۱۸۱۳۵۹۰ | محصولات سفالی و سرامیک |
| ۲۴۱۰ | — | ۱۸۷۲۷۱۱۹۶۷ | جمع کل |

مأخذ : صنایع دستی استان کرمان

سال : ۱۳۷۴

آمار خرید و فروش تولیدات و مواد اولیه کارگاههای صنایع دستی

۳-۳

| ماه | فروش | | | | خرید | | جمع کل |
|----------|----------|------------|---------|-----------|------------|---------|--------|
| | فروشگاهی | عمده فروشی | جمع کل | خرید آزاد | مواد اولیه | | |
| فروردین | ۲۰۲۵۹ | ۳۲۲۱۲ | ۵۲۴۷۱ | ۴۱۰۶ | ۲۸۲۶۳ | ۳۲۳۶۹ | |
| اردیبهشت | ۲۳۳۳۷ | ۱۶۶۶۱۸ | ۱۸۹۹۵۵ | ۴۹۴۶۸ | ۶۶۲۳۹ | ۱۱۵۷۰۷ | |
| خرداد | ۱۹۸۰۳ | ۱۲۵۳۷۰ | ۱۴۵۱۷۳ | ۹۴۵۳ | ۹۸۶۸۰ | ۱۰۸۱۳۳ | |
| تیر | ۱۶۳۸۵ | ۱۵۹۹۲۸۷ | ۱۷۵۶۷۲ | ۹۱۸۸۴ | ۱۰۴۲۲۴ | ۱۹۶۱۰۸ | |
| مرداد | ۲۳۷۱۸ | ۱۰۴۴۳۳ | ۱۲۹۴۵۲ | ۳۳۰۱۰ | ۷۶۸۳۳ | ۱۰۹۸۴۳ | |
| شهریور | ۱۵۲۱۹ | ۱۸۷۵۱۷۱ | ۱۸۹۰۳۹۰ | ۹۴۷۹۰۹ | ۳۰۷۶۴ | ۹۷۸۶۷۳ | |
| مهر | ۲۰۰۶۵ | ۵۹۰۵۹ | ۷۹۱۲۴ | ۱۷۲۹۰۳ | ۱۴۶۱۹ | ۱۸۷۵۲۲ | |
| آبان | ۲۰۶۳۹ | ۱۵۶۱۰۵ | ۱۷۶۷۲۴ | ۱۸۰۰۶ | ۳۳۲۰۳ | ۵۱۲۰۹ | |
| آذر | ۱۸۴۹۱ | ۸۴۰۱۳۴ | ۸۵۸۶۲۵ | ۵۲۱۷۹۴ | ۴۲۷۹۹ | ۵۶۴۵۹۳ | |
| دی | ۱۷۴۰۷ | ۱۱۳۷۱۴ | ۱۳۲۱۲۱ | ۲۱۸۶۰ | ۱۲۵۸ | ۲۳۱۱۸ | |
| بهمن | ۱۹۸۹۴ | ۶۰۹۴۷ | ۸۰۸۴۱ | ۶۲۳ | ۱۹۷۷۸ | ۲۰۴۰۱ | |
| اسفند | ۱۶۱۷۴ | ۴۷۱۲۲ | ۶۳۲۹۶ | ۱۶۹۰ | — | ۱۶۹۰ | |
| جمع | ۲۳۲۳۹۱ | ۳۷۴۱۳۷۳ | ۴۹۷۳۷۶۴ | ۱۸۷۲۷۰۶ | ۵۱۶۶۶۰ | ۲۳۸۹۳۶۶ | |

(ارقام به هزار ریال)

منابع : صنایع دستی استان کرمان

سال : ۱۳۷۴

منحصمات صنایع سلولزی و چوب استان کرمان به تفکیک شهرستان

۳-۳

| شهرستان | مراقبت‌های امسولی | | دارای پروانه تأسیس | | | | پروانه بهره برداری | |
|----------|-------------------|-----------------|--------------------|-------|-----------------|-------|--------------------|---------------|
| | تعداد | کل سرمایه گذاری | تعداد کارکنان | تعداد | کل سرمایه گذاری | تعداد | کل سرمایه گذاری | تعداد کارکنان |
| کرمان | ۸ | ۱۷۱۰/۳/۵ | ۴۷ | - | - | ۴ | ۱۹۵۳/۱ | ۸۹ |
| رفسنجان | ۶ | ۲۳۵۹/۵ | ۸۹ | - | - | - | - | - |
| سیرجان | ۱ | ۳۷۳ | ۸ | - | - | - | - | - |
| جیرفت | ۳ | ۵۳۱/۲ | ۴۶ | - | - | ۱ | ۲۵۳/۸ | ۱۴ |
| ایم | ۲ | ۲۶۹۰ | ۹۳ | - | - | - | - | - |
| بالت | - | - | - | - | - | ۱ | ۶۹/۷ | ۳ |
| برده‌سیر | - | - | - | - | - | - | - | - |
| زوبد | - | - | - | - | - | - | - | - |
| کهنوج | ۲ | ۲۳۸/۳ | ۷۸ | - | - | - | - | - |
| شهربانک | - | - | - | - | - | - | - | - |

منابع : مکتوب ریکال

ماعد : اداره کل صنایع استان کرمان

سال : ۱۳۷۳

مشخصات صنایع شیمیایی استان کرمان به تفکیک شهرستان

| شهرستان | مراقبتهای اصولی | | دارای پروانه تأسیس | | | | پروانه بهره برداری | | تعداد کارکنان |
|---------|-----------------|-----------------|--------------------|-----------------|-------|-----------------|--------------------|-----------------|---------------|
| | تعداد | کل سرمایه گذاری | تعداد | کل سرمایه گذاری | تعداد | کل سرمایه گذاری | تعداد | کل سرمایه گذاری | |
| کرمان | ۲۹ | ۸۱۱۵۵ | ۷۹۸ | - | ۶ | ۹۷۷۹/۳ | ۹۳ | ۹۷۷۹/۳ | ۹۳ |
| رفسنجان | ۶ | ۱۰۹۹۲ | ۱۶۷ | - | - | - | - | - | - |
| سیرجان | ۱۱ | ۱۶۹۲۲/۳ | ۱۸۶ | - | ۱ | ۵۳۰۲/۶ | ۱۵ | ۵۳۰۲/۶ | ۱۵ |
| جیرفت | ۲ | ۸۲۹ | ۴۲ | - | ۱ | ۳۱۶/۶ | ۵ | ۳۱۶/۶ | ۵ |
| بم | ۲ | ۴۵۹۳ | ۷۳ | - | - | - | - | - | - |
| بافت | ۱ | ۳۳۳/۳ | ۷ | - | - | - | - | - | - |
| بردیسر | - | - | - | - | - | - | - | - | - |
| زرند | - | - | - | - | - | - | - | - | - |
| کهنوج | - | - | - | - | - | - | - | - | - |
| شهریارک | ۲ | ۲۳۱/۳ | ۲۵ | - | - | - | - | - | - |

منابع : مکتوبان ریال

ملاحظه : اداره کل صنایع استان کرمان

سال : ۱۳۷۳

مشخصات صنایع نساجی و چرم استان کرمان به تفکیک شهرستان

م-۶

| شهرستان | دارای پروانه بهره برداری | | | دارای پروانه تأسیس | | | مواقفهای امسولی | | | شهرستان |
|---------|--------------------------|-----------------|-------|--------------------|-----------------|-------|-----------------|-----------------|-------|---------|
| | تعداد کارکنان | کل سرمایه گذاری | تعداد | تعداد کارکنان | کل سرمایه گذاری | تعداد | تعداد کارکنان | کل سرمایه گذاری | تعداد | |
| کرمان | ۶۲ | ۲۱۹۰۶/۳ | ۵ | - | - | - | ۵۲۹ | ۴۱۷۶ | ۱۲ | کرمان |
| رفسنجان | - | - | - | - | - | - | ۱۲۰ | ۵۶۶۳ | ۳ | رفسنجان |
| سیرجان | - | - | - | - | - | - | ۹ | ۱۵۵ | ۱ | سیرجان |
| جیرفت | - | - | - | - | - | - | - | - | - | جیرفت |
| بم | - | - | - | - | - | - | - | - | - | بم |
| بالت | - | - | - | - | - | - | ۲۹ | ۲۶۵ | ۱ | بالت |
| بردسیر | - | - | - | - | - | - | ۱۸ | ۷۴ | ۱ | بردسیر |
| زوبن | - | - | - | - | - | - | - | - | - | زوبن |
| کهنوج | - | - | - | - | - | - | - | - | - | کهنوج |
| دهرپایک | - | - | - | - | - | - | ۱۶ | ۹۷/۷ | ۱ | دهرپایک |

ماعد : اداره کل صنایع استان کرمان

سال: ۱۳۷۴

مشخصات صنایع کانی غیر فلزی استان کرمان به تفکیک شهرستان

۴-۷

| شهرستان | مواقعهای امروزی | | دارای پروانه تأسیس | | | | پروانه بهره برداری | | شهرستان |
|---------|-----------------|---------------|--------------------|-----------------|-------|-----------------|--------------------|---------------|---------|
| | تعداد | تعداد کارکنان | تعداد | کل سرمایه گذاری | تعداد | کل سرمایه گذاری | تعداد کارکنان | تعداد کارکنان | |
| کرمان | ۱۵ | ۳۹۶۱ | - | - | - | - | ۵ | ۴۰۷۹/۵ | ۶۳ |
| رفسنجان | ۵ | ۲۳۵۸ | - | - | - | - | ۱ | ۲۷۳/۳ | ۲ |
| سیرجان | ۵ | ۱۲۹۱۸ | - | - | - | - | ۲ | ۷۳۹/۷ | ۱۹ |
| جیرفت | ۳ | ۳۲۲/۱ | - | - | - | - | ۱ | ۵۰۵/۵ | ۶ |
| بم | ۳ | ۷۸۳ | - | - | - | - | ۱ | ۲۳۶/۶ | ۱۰۱ |
| بافت | ۱ | ۸۷ | - | - | - | - | - | - | - |
| بردستر | - | - | - | - | - | - | - | - | - |
| زرنج | ۱ | ۹۵/۵ | - | - | - | - | - | - | - |
| کهنوج | ۱ | ۹۶/۵ | - | - | - | - | - | - | - |
| شهربابک | ۱ | ۴۰۹/۵ | - | - | - | - | ۱ | ۲۳۳/۴ | ۲۳ |

منابع: مکتوب ریال

مآخذ: اداره کل صنایع استان کرمان

سال : ۱۳۷۴

مشخصات صنایع غذایی و دارویی استان کرمان به تفکیک شهرستان

۴-۸

| شهرستان | موافقتهای اصولی | | | دارایی پروانه تأسیس | | | پروانه بهره برداری | | |
|---------|-----------------|-----------------|---------------|---------------------|-----------------|---------------|--------------------|-----------------|---------------|
| | تعداد | کل سرمایه گذاری | تعداد کارکنان | تعداد | کل سرمایه گذاری | تعداد کارکنان | تعداد | کل سرمایه گذاری | تعداد کارکنان |
| کرمان | ۲۴ | ۳۳۶۲۲/۲ | ۵۵۶ | - | - | - | ۱۷ | ۱۳۷۳۳۴/۷ | ۲۲۹ |
| رفسنجان | ۱۰ | ۷۸۶۹۵/۶ | ۳۹۲ | - | - | - | ۱ | ۹۷۵۹/۲ | ۸۵ |
| سیرجان | ۱۹ | ۷۷۱۲/۳ | ۱۳۵ | - | - | - | ۲ | ۳۵۵/۲ | ۱۳ |
| جیرفت | ۳ | ۲۲۸۲/۵ | ۱۲ | - | - | - | ۱ | ۳۳۹/۹۶ | ۲ |
| بم | ۸ | ۸۳۹۸/۲ | ۲۱۳ | - | - | - | ۸ | ۱۰۹۳۶/۶ | ۱۰۰ |
| بافت | ۲ | ۶۳۳/۵ | ۳۶ | - | - | - | - | - | - |
| بردسیر | - | - | - | - | - | - | - | - | - |
| زرتند | ۵ | ۱۵۲۳ | ۵۵ | - | - | - | - | - | - |
| کهنوج | ۳ | ۳۸۰۰/۵ | ۲۱ | - | - | - | ۱ | ۳۱۳ | ۲ |
| شهربابک | - | - | - | - | - | - | - | - | - |

منابع : مسئولین ربات

مآخذ : اداره کل صنایع استان کرمان

سال : ۱۳۷۴

مشخصات صنایع فلزی و برق الکترونیک استان کرمان به تفکیک شهرستان

۴-۱-۱

| شهرستان | مراقبت‌های اصولی | | دارای پروانه تأسیس | | | | پروانه بهره برداری | | شهرستان |
|---------|------------------|-----------------|--------------------|-------|-----------------|-------|--------------------|-----|---------|
| | تعداد | کل سرمایه گذاری | تعداد کارکنان | تعداد | کل سرمایه گذاری | تعداد | کل سرمایه گذاری | | |
| کرمان | ۲۴ | ۱۶۱۷۶/۲ | ۷۲۰ | - | - | ۲۴ | ۱۳۵۸۴ | ۴۹۳ | |
| رفسنجان | ۷ | ۳۲۲۴۵ | ۴۷۵ | - | - | ۱۳ | ۵۲۷۵۲/۹ | ۲۱۸ | |
| سیرجان | ۶ | ۲۳۵۳/۵ | ۸۵ | - | - | ۱ | ۱۰۹/۱ | ۳ | |
| جیرفت | - | - | - | - | - | ۱ | ۲۱۱/۵ | ۵ | |
| بم | - | - | - | - | - | ۱ | ۲۳۸۳/۵ | ۴۱ | |
| بالت | - | - | - | - | - | - | - | - | |
| بردسیر | - | - | - | - | - | - | - | - | |
| زرند | ۱ | ۳۰۵ | ۹ | - | - | - | - | - | |
| کهنوج | ۱ | ۷۱۷ | ۲۵ | - | - | - | - | - | |
| شهربانک | - | - | - | - | - | - | - | - | |

منابع : مکتوبان ریال

مناخ : اداره کل صنایع استان کرمان

سال : ۱۳۷۳

مشخصات صنایع فلزی استان کرمان به تفکیک شهرستان

۱۰-۴

| شهرستان | ماشین سازی | | رشته گری | | خودرو ریسری | | رشته گری | | ماشین سازی | | شهرستان |
|----------|----------------------------|-------------|----------------------------|-------------|----------------------------|-------------|----------------------------|-------------|----------------------------|-------------|----------|
| | کل سرمایه گذاری به میلیارد | میلیون ریال | کل سرمایه گذاری به میلیارد | میلیون ریال | کل سرمایه گذاری به میلیارد | میلیون ریال | کل سرمایه گذاری به میلیارد | میلیون ریال | کل سرمایه گذاری به میلیارد | میلیون ریال | |
| کرمان | ۶ | ۸۸۳۲/۷ | ۱۵۵ | ۲۳۳۱ | ۵۳ | ۲ | - | - | - | - | کرمان |
| رفسنجان | ۴ | ۷۷۸۷ | ۶۸ | - | - | - | - | - | - | - | رفسنجان |
| سیرجان | - | - | - | - | - | - | - | - | - | - | سیرجان |
| جیرفت | ۱ | ۲۷۰ | ۷ | - | - | - | - | - | - | - | جیرفت |
| بافت | - | - | - | - | - | - | - | - | - | - | بافت |
| پردیس | - | - | - | - | - | - | - | - | - | - | پردیس |
| زاهد | - | - | - | - | - | - | - | - | - | - | زاهد |
| کهنوج | - | - | - | - | - | - | - | - | - | - | کهنوج |
| تورکمانک | - | - | - | - | - | - | - | - | - | - | تورکمانک |

صالح : میلیون ریال

طاهر : اداره کل صنایع استان کرمان

| تولید | موجودی از ماههای گذشته | | ماه | |
|----------|------------------------|----------|--------|----------|
| | معمولی | ضدسولفات | | |
| کلنیکر | ضدسولفات | معمولی | معمولی | |
| ۴۲۵۱۷ | ۱۹۶۳۰ | ۱۶۹۵۵ | ۶۴۸۹ | فروردین |
| ۸۷۲۵۱ | ۶۰۰۳۹ | ۲۳۵۰۱ | ۶۶۴۳ | اردیبهشت |
| ۸۸۶۰۲ | ۶۴۷۳۰ | ۲۴۲۸۹ | ۳۲۲۹ | خرداد |
| ۹۲۱۵۶ | ۵۷۲۱۰ | ۲۰۳۰۷ | ۴۹۵۷ | تیر |
| ۹۷۷۱۹ | ۶۰۰۵۳ | ۲۹۶۴۱ | ۲۹۲۷ | مرداد |
| ۹۸۲۰۰ | ۸۴۲۲۷ | ۳۰۴۵۸ | ۴۱۰۲ | شهریور |
| ۹۷۰۱۹ | ۵۸۲۹۱ | ۲۹۸۳۳ | ۱۹۸۸ | مهر |
| ۸۹۶۲۸ | ۵۰۹۴۸ | ۱۷۴۷۴ | ۲۱۶۶ | آبان |
| ۳۲۳۲۲ | ۳۰۰۳۴ | ۲۸۵۸۹ | ۱۸۳۲ | آذر |
| ۷۵۸۸۴ | ۴۰۶۱۸ | ۲۴۹۶۲ | ۴۷۹۷ | دی |
| ۱۰۰۰۵۷۷ | ۵۶۱۷۸ | ۲۱۵۲۵ | ۴۳۳۸ | بهمن |
| ۹۹۱۲۵ | ۷۴۴۲۰ | ۳۸۶۸۸ | ۲۵۸۸ | اسفند |
| ۱۰۰۰۱۰۰۰ | ۶۵۶۷۷۸ | ۳۰۶۲۲۲ | ۴۶۰۵۶ | جمع کل |

مأخذ : شرکت سیمان کرمان

عملکرد تحویل کارخانه سیمان کرمان در ماههای مختلف سال : ۱۳۷۴ ۳--۱۲

| ماه | تحویل | | مازاد | |
|----------|--------|---------|--------|---------|
| | معمولی | ضدسوفات | معمولی | ضدسوفات |
| فروردین | ۱۶۸۰۱ | ۲۲۶۰۸ | ۶۶۴۳ | ۳۶۹۹ |
| اردیبهشت | ۲۶۹۱۴ | ۴۵۶۴۰ | ۳۲۲۹ | ۱۸۰۹۹ |
| خرداد | ۲۲۵۶۳ | ۶۵۵۷۲ | ۴۹۵۷ | ۱۷۲۵۴ |
| تیر | ۲۲۳۴۳ | ۶۰۸۴۳ | ۲۹۲۷ | ۱۳۶۱۴ |
| مرداد | ۲۸۴۶۱ | ۶۵۵۸۹ | ۴۱۰۲ | ۸۰۸۴ |
| شهریور | ۳۲۵۶۸ | ۷۵۴۴۳ | ۱۹۸۸ | ۱۷۰۷۲ |
| مهر | ۲۹۶۵۵ | ۶۴۰۰۰ | ۲۱۶۶ | ۱۱۵۶۳ |
| آبان | ۱۷۸۱۰ | ۴۸۷۳۵ | ۱۸۳۲ | ۱۳۷۷۴ |
| آذر | ۲۵۶۲۳ | ۳۷۸۳۴ | ۴۷۹۷ | ۵۹۷۵ |
| دی | ۲۵۴۲۲ | ۳۶۹۸۰ | ۴۳۳۸ | ۹۶۱۱ |
| بهمن | ۲۳۲۷۵ | ۵۴۳۴۰ | ۲۵۸۸ | ۱۱۴۴۹ |
| اسفند | ۳۵۰۴۷ | ۷۰۷۸۹ | ۶۲۲۸ | ۱۵۰۸۲ |
| جمع کل | ۳۰۶۴۸۲ | ۶۴۸۳۷۳ | ۴۵۷۹۵ | ۱۴۵۲۷۶ |

مأخذ : شرکت سیمان کرمان

| نام معدن | ماده معدنی | محل معدن | نوع مالکیت | ظرفیت معدن | میزان تولید | مداد کارکنان |
|-----------------|------------|----------|------------|------------|-------------|--------------|
| ده رستم بم | مرمر | بم | تعاونی | ۵۰۰۰ | ۲۰۰۰ | ۱۷ |
| اسفندوده مریم | مرمر | سیرجان | تعاونی | ۲۰۰۰ | ۳۰۰ | ۱۳ |
| حوض سبز | مرمر | سیرجان | تعاونی | ۲۵۰۰ | ۲۵۰۰ | ۷ |
| تنگویه | مرمر | سیرجان | تعاونی | ۷۱۰۰ | — | ۳۲ |
| کت حسنو | مرمر | رفسنجان | تعاونی | ۳۰۰۰ | ۲۰۰۰ | ۱۴ |
| گوری | مرمر | رفسنجان | تعاونی | ۲۰۰۰ | ۱۵۰۰ | ۱۴ |
| زارین | مرمر | کرمان | خصوصی | ۱۲۰۰ | — | ۶ |
| پوزولان ده عبدی | پوزولان | سیرجان | خصوصی | ۵۰۰۰۰ | ۲۰۰۰۰ | |
| پوکه معدنی | پوکه معدنی | | خصوصی | ۱۰۵۰۰ | ۱۰۵۰۰ | ۱۴ |
| خاتم | مرمریت | کرمان | تعاونی | ۲۰۰۰۰ | ۵۰۰۰ | |
| سد آسیاب شش | مرمریت | کرمان | تعاونی | ۱۰۰۰۰ | — | ۱۰ |
| چشمه شیردوش | مرمریت | کرمان | تعاونی | ۱۵۰۰۰ | ۵۰۰۰ | ۲۱ |
| ده زیه | گچ | زرند | خصوصی | ۱۰۰۰۰ | — | — |
| کبوترخان | گچ | رفسنجان | خصوصی | ۲۰۰۰۰ | ۵۰۰۰ | ۲ |
| چاهو | گچ | زرند | خصوصی | ۱۰۰۰۰ | ۸۰۰۰ | ۷ |
| اسحاق آباد | گچ | کرمان | خصوصی | ۸۰۰۰ | ۸۰۰۰ | ۴ |
| بهرامجرد | گچ | کرمان | خصوصی | ۸۰۰۰ | ۸۰۰۰ | ۳ |
| باغ سیرجان | سنگ چینی | سیرجان | خصوصی | ۱۰۰۰۰ | ۲۵۰۰ | جدید |
| چاه سبز شمالی | سنگ چینی | سیرجان | تعاونی | ۱۰۰۰۰ | ۷۰۰ | جدید |
| شهر و ایل | سنگ چینی | بافت | تعاونی | ۱۰۰۰۰ | — | |
| چاه ناران | سنگ چینی | بافت | تعاونی | ۴۰۰۰۰ | — | ۷۰ |
| زرآب | سنگ چینی | بافت | تعاونی | ۱۵۰۰۰ | — | ۱۵ |
| سیاه سیرجان | سنگ چینی | سیرجان | تعاونی | ۱۵۰۰۰ | ۱۲۰۰۰ | ۱۲ |

مأخذ : اداره کل معادن و فلزات استان کرمان

| نام معدن | ماده معدنی | محل معدن | نوع مالکیت | ظرفیت معدن | میزان تولید | معداد کارکنان |
|------------------|------------|----------|------------|------------|-------------|---------------|
| سفید سیرجان | سنگ چینی | سیرجان | تعاونی | ۲۰۰۰۰ | ۲۳۰۰۰ | ۱۸ |
| تراشه | سنگ چینی | سیرجان | خصوصی | ۹۰۰۰ | ۵۰۰۰ | ۱۴ |
| سفیدخانی غربی | سنگ چینی | بافت | تعاونی | ۱۰۰۰۰ | — | ۱۳ |
| سفیدخانی شرقی | سنگ چینی | بافت | تعاونی | ۱۰۰۰۰ | ۸۰۰۰ | ۱۳ |
| آبشویه | سنگ چینی | بافت | خصوصی | ۶۰۰۰۰ | ۴۰۰۰۰ | ۳۰ |
| باغ برج | سنگ چینی | جیرفت | تعاونی | ۱۰۰۰۰ | — | ۹ |
| جاده زرنند | آهک | کرمان | خصوصی | ۳۰۰۰۰ | ۳۰۰۰۰ | ۶ |
| چاه باغ | آهک | شهربابک | دولتی | ۳۰۰۰۰ | — | — |
| قلعه دختر غربی | آهک | زرنند | خصوصی | ۱۲۰۰۰ | ۵۰۰۰ | ۸ |
| پیرقوچون | آهک | رفسنجان | دولتی | ۱۱۳۰۰۰ | ۱۲۰۰۰۰ | ۲۳ |
| استخر بند غربی | آهک | کرمان | خصوصی | ۲۰۰۰۰ | ۱۵۰۰۰ | ۴ |
| استخرویه شرقی | آهک | کرمان | خصوصی | ۱۰۰۰۰ | ۱۰۰۰۰ | — |
| کوه تنبور | آهک | سیرجان | تعاونی | ۳۰۰۰۰ | ۱۵۰۰۰ | ۱۵ |
| باب کمال | آهک | کرمان | دولتی | ۱۶۰۰۰۰ | ۶۰۰۰۰ | ۲۷ |
| مواد اولیه سیمان | مارن | کرمان | دولتی | ۱۲۰۰۰۰ | ۱۲۰۰۰۰ | ۱۴ |
| هشتاد زیار | گچ | زرنند | خصوصی | ۲۴۰۰۰ | ۲۵۰۰۰ | ۴ |
| ده شاربالا | گچ | کرمان | دولتی | ۱۵۰۰۰ | ۱۶۰۰۰ | ۱۲ |
| کوه زرد کوه پایه | گچ | کرمان | خصوصی | ۳۰۰۰۰ | ۲۵۰۰۰ | ۱۲ |
| ده گزرو | گچ | کرمان | خصوصی | ۱۰۰۰۰ | ۱۰۰۰۰ | ۷ |
| حجت آباد | گچ | کرمان | خصوصی | ۱۵۰۰۰ | ۱۳۰۰۰ | ۱۳ |
| قوام آباد | گچ | زرنند | خصوصی | ۷۵۰ | ۷۰۰۰ | ۱۲ |
| امیرآباد جویار | گچ | کرمان | خصوصی | ۱۰۰۰۰ | ۵۰۰۰ | ۳ |
| زیدآباد سیرجان | گچ | سیرجان | دولتی | ۱۰۰۰۰ | — | — |

مأخذ : اداره کل معادن و فلزات استان کرمان

| نام معدن | ماده معدنی | محل معدن | نوع مالکیت | ظرفیت معد | میزان تولید | داد کار کتا |
|----------------------|-------------|----------|------------|-----------|-------------|-------------|
| صورتی راین | مرمر | راین | تعاونی | ۷۰۰ | ۷۰۰ | ۹ |
| گدار سیاه راین | مرمر | راین | دولتی | ۱۰۰۰ | ۱۰۰۰ | |
| چاه سبز شرقی | سنگ چینی | سیرجان | تعاونی | ۱۰۰۰۰ | ۵۰۰۰ | ۱۱ |
| انگر غربی | سنگ چینی | بافت | خصوصی | ۱۵۰۰۰ | ۸۰۰۰ | ۱۹ |
| انگر شرقی | سنگ چینی | بافت | تعاونی | ۲۰۰۰۰ | ۱۷۰۰۰ | ۲۴ |
| سولفات سدیم | سولفات سدیم | راین | تعاونی | ۸۰۰۰ | ۱۰۰۰۰ | ۱۱ |
| سیرجان | دولومیت | سیرجان | خصوصی | ۱۵۰۰۰ | ۱۵۰۰۰ | ۵ |
| مالون | مالون آهکی | کرمان | خصوصی | ۵۰۰۰ | ۵۰۰۰ | ۱۰ |
| کفه خیرآباد سیرجان | نمک آبی | سیرجان | خصوصی | ۱۲۰۰۰ | ۱۲۰۰۰ | ۱۱ |
| لوت شهداد | نمک | شهداد | خصوصی | ۶۵۰ | ۶۵۰ | ۶ |
| ده تک | سیلیس | رفسنجان | دولتی | ۳۰۰۰۰ | ۳۰۰۰۰ | ۱۱ |
| شهرزاد | سیلیس | کرمان | خصوصی | ۳۰۰۰۰ | ۳۰۰۰۰ | ۵ |
| شهربابک | ماسه سیلیسی | شهربابک | خصوصی | ۱۵۰۰۰ | ۱۵۰۰۰ | ۱۵ |
| داربیدخون | زغالسنگ | زرد | خصوصی | ۱۰۰۰۰۰ | ۵۰۰۰۰ | ۳۰۰ |
| مجموعه معادن زغالسنگ | زغالسنگ | زرد | دولتی | | ۱۰۰۰۰۰ | ۸۲۵۰ |

مأخذ : اداره کل معادن و فلزات استان کرمان

| نام معدن | ماده معدنی | محل معدن | نوع مالکیت | ظرفیت معد | میزان تولید | داد کار کتا |
|----------------|------------|----------|------------|-----------|---------------------------|-------------|
| کرومیت فاراب | کرومیت | کهنوج | دولتی | | ۶۰۰۰۰۰ | |
| کرومیت اسفندقه | کرومیت | بافت | دولتی | ۲۵۰۰۰ | ۲۵۰۰۰ | ۸۳۸ |
| مس سرچشمه | مس | رفسنجان | دولتی | ۱۴۰۰۰۰۰ | ۱۲۳۰۰۰۰ | ۶۵۰۰ |
| میدوک | مس | شهربابک | دولتی | ۵۰۰۰۰۰۰ | در حال آماده سازی و تجهیز | |
| گل گهر | آهن | سیرجان | دولتی | ۵۰۰۰۰۰۰ | ۲۴۰۰۰۰۰ | ۱۵۱۶ |
| گزارو | آهن | کرمان | دولتی | ۱۰۰۰۰ | ۱۰۰۰۰ | ۶ |
| کهنک اسپچ | منگنز | کهنوج | دولتی | ۲۰۰۰۰ | تاریخ پروانه جدید است | |
| ریگ آباد | منگنز | کهنوج | دولتی | ۱۰۰۰۰ | تاریخ پروانه جدید است | |
| قاسم آباد | منگنز | کهنوج | دولتی | ۱۲۵۰۰ | تاریخ پروانه جدید است | |

مأخذ : اداره کل معادن و فلزات استان کرمان

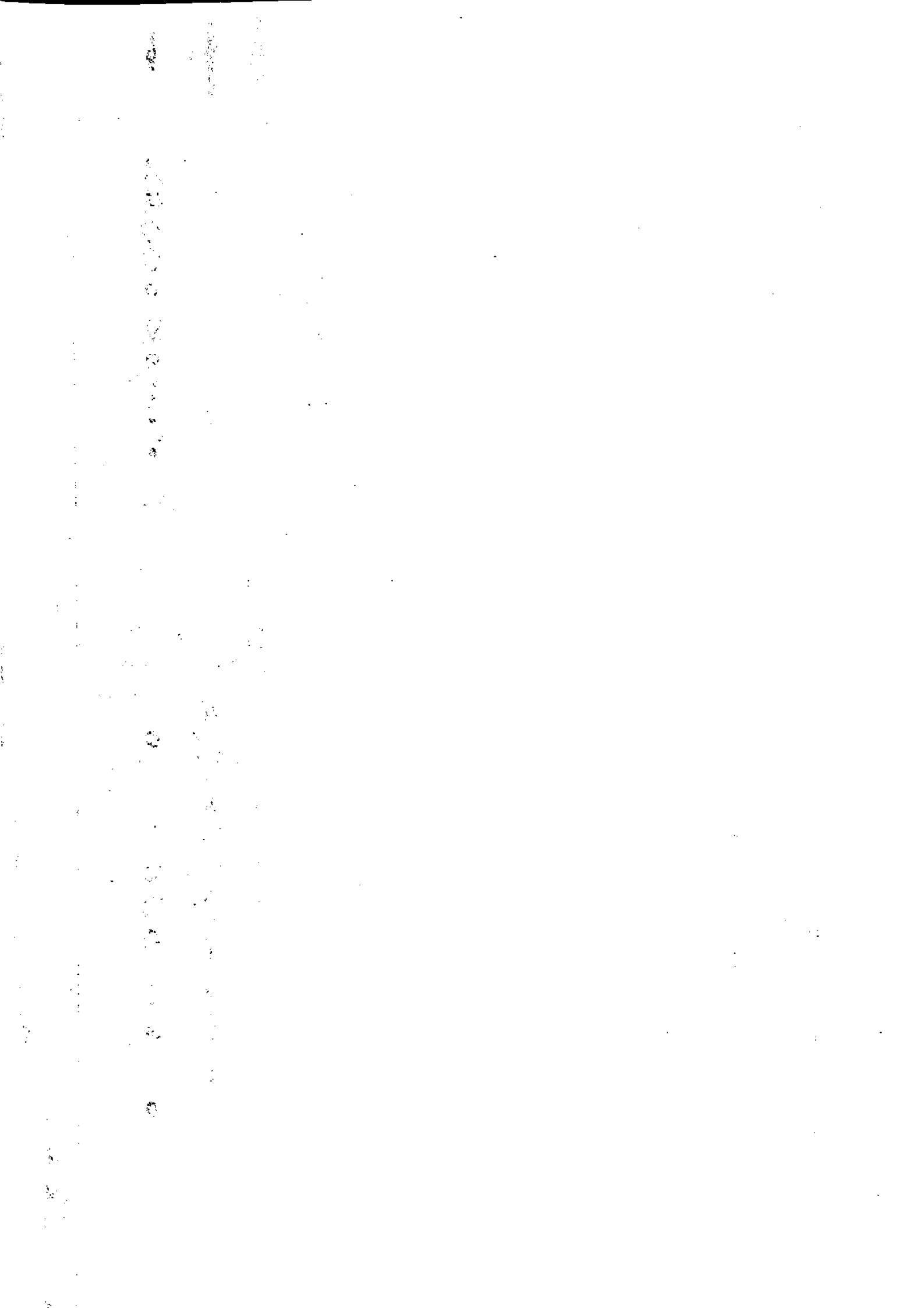

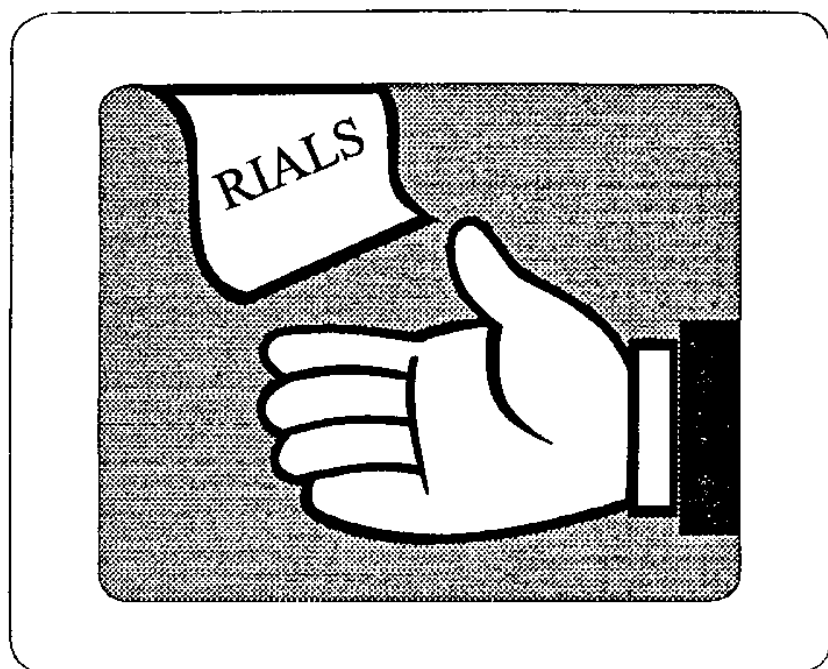

فصل پنجم:

بازرگانی



آمار سالانه واردات و صادرات گندم استان کرمان

۵--۱

| شرح | ۱۳۷۲ | ۱۳۷۳ | ۱۳۷۴ |
|---|-----------|-------------|-----------|
| موجودی گندم داخلی و خارجی در آغاز سال | ۱۳۱۰۰۰۰۰ | ۳۳۲۲۲۲۲۳۱۵۹ | ۲۰۰۶۲۲۱۷ |
| کل واردات خارجی به استان در طول سال | ۲۷۸۲۰۳۹۲۸ | ۲۹۵۵۷۳۰۸۷ | ۱۵۲۸۹۳۰۰۰ |
| کل واردات گندم محل به سیلو و انبارهای استان | ۸۴۵۷۲۳۹۹ | ۸۷۱۲۸۲۸۰ | ۲۴۷۵۷۲۴۶۵ |
| صادرات و فروش گندم اعم از خارجی و محلی در سطح استان | ۲۰۹۶۶۶۶۶۸ | ۲۶۰۲۲۴۵۳۹ | ۲۴۹۳۷۰۵۷۳ |
| صادرات گندم به خارج از استان | ۳۲۹۸۶۵۰۰ | ۳۵۶۳۷۷۷۰ | ۲۹۸۹۸۷۴۹ |
| موجودی گندم (خارجی و محلی) در پایان سال | ۳۳۲۲۳۱۵۹ | ۲۰۰۶۲۲۱۷ | ۴۰۲۵۷۳۶۰ |

واحد: کیلوگرم

مأخذ: اداره کل غله استان کرمان

سال: ۱۳۷۴

ظرفیت و تعداد سیلو و انبار در استان کرمان

۵--۲

| سیلو روباز | | سیلو | | شهرستان |
|------------|-------|--------|-------|-----------------|
| ظرفیت | تعداد | ظرفیت | تعداد | |
| ۴۰۰۰۰ | ۱ | ۱۰۸۰۰۰ | ۲ | شهرستان کرمان |
| — | — | ۲۷۵۰۰ | ۱ | شهرستان جیرفت |
| — | — | ۱۳۵۵۰۰ | ۳ | جمع کل در استان |

واحد: تن

مأخذ: اداره کل غله استان کرمان

| ۱۳۷۴ | | | نوع کالا |
|-------------|------------------|-------------|--|
| وزن کیلوگرم | ارزش به هزارریال | تعداد | |
| ۲۶۶۵۹۰۰۰ | ۶۹۳۴۱۴۴۰ | — | مواد اولیه ، ماشین آلات ، آهن آلات لوازم یدکی ، خوراک دام |
| ۱۹۷۰۰۰ | ۴۲۶۸۰۰ | صندوق ۱۳۷ | آجر نسوز |
| ۱۹۶۰۰۰ | ۲۳۹۱۰۹ | فله | ماشین آلات مستعمل ریسندگی |
| ۳۶۴۰۰۰ | ۱۴۳۰۵۵۷ | نگله ۱۳۵۶ | تراکتور و قطعات منفصله |
| ۴۹۷۰۰۰ | ۱۸۱۳۹۶۲ | دستگاه ۲۷۰۸ | موتور سیکلت |
| ۱۶۰۰۰ | ۴۸۴۰۵ | نگله ۸ | قطعات مخصوص مونتاژ تراکتور |

ماخذ: اداره گمرک استان کرمان

| ۱۳۷۴ | | | نوع کالا |
|--------------------|-------------|---------------|---------------|
| تعداد | وزن کیلوگرم | ارزش هزارریال | |
| ۸۶۳۹ عدل | ۲۲۸۸۷۱۷ | ۴۹۹۱۲۱۵ | الیاف آکرولیک |
| ۶۴۸ پالت | ۷۹۶۰۷۲ | ۲۱۸۸۲۸۴ | پلی استایرن |
| ۴۵۶۴ کیسه | ۷۳۶۷۱۶ | ۲۵۲۲۲۸۵ | خمیر کاغذ |
| ۱۴۹۲ رول ۱۱۰۳ پالت | ۵۹۰۹۰۷ | ۱۳۲۹۹۷۵ | کاغذ فتوکپی |
| ۱۷۳۲ پالت | ۳۳۳۱۱۵ | ۲۱۴۹۳۱۷ | کاغذ فیلتر |
| ۴۸۶۰ عدل | ۱۴۳۵۹۱۶ | ۳۳۶۱۲۸۳ | چنایی |
| ۵۸ نگله | ۶۷۵۰۰ | ۲۹۴۲۰۵ | ورق استیل |
| — | ۱۹۷۵۱۰۵۷ | ۳۴۲۱۹۸۳۲ | متفرقه |

ماخذ: گمرک سیرجان

| ۱۳۷۴ | | نوع کالا |
|-------------|---------------|-------------------------------|
| وزن کیلوگرم | ارزش هزارریال | |
| ۹۷۰۲۷۰۰۰ | ۵۸۳۰۶۴۸۲۷ | پسته و مغز پسته |
| ۶۶۰۳۰۰۰ | ۳۰۷۲۹۹۱۶ | مصنوعات مسی و برنجی |
| ۶۹۰۰۰ | ۱۱۹۳۷ | هندوانه |
| ۲۶۷۰۰۰ | ۲۲۵۵۵۹ | خرما |
| ۸۲۰۰۰ | ۳۲۴۳۷۶ | بادام و مغز بادام |
| ۱۵۰۰۰ | ۲۷۰۰ | گوجه فرنگی |
| ۳۰۰۰۰ | ۳۶۵۶۲ | کشمش |
| ۱۲۰۰۰ | ۵۰۰۸۴ | فرش ماشینی و موکت |
| ۳۲۰۰۰ | ۹۶۳۹ | سنگ ساختمانی |
| ۱۰۰۰۰ | ۵۴۴۸۷ | نخ پنبه خالص و مخلوط پلی استر |
| ۱۵۰۰۰ | ۵۵۴۱۹ | مغز گردو ۲/۲۰ و ۲/۳۰ |
| ۱۲۰۰۰ | ۱۰۲۳۸ | نخودچی |
| ۳۶۰۰۰ | ۵۰۴۰۰ | انجیر |
| ۱۴۰۰۰ | ۱۸۳۴۶ | مرکبات |
| ۱۲۰۰ | ۱۴۷۶۶ | صنایع دستی |
| ۹۷۰۰۰ | ۹۲۵۵۲ | ماکارونی |
| ۲۹۰۰۰ | ۵۶۷۵۶ | زیره |
| ۸۲۰۰ | ۳۹۶۵۱ | مواد غذایی |
| ۲۲۸۷۸۰ | ۱۳۸۱۲۷ | سایر کالاها |
| | ۶۱۵۱۸۶۳۴۲ | جمع کل |

مأخذ: اداره گمرک کرمان

| ارزش هزار ریال | | | مقدار, تن | | | شهرستان |
|----------------|---------|----------|-----------|-------|-------|---------|
| شکر | قند | جمع | شکر | قند | جمع | |
| ۳۰۶۸۹۵ | ۴۶۴۲۰۴ | ۷۷۱۰۹۹ | ۶۴۸ | ۸۷۴ | ۱۵۲۲ | بافت |
| ۱۳۷۸۱۳ | ۱۹۷۲۴۶ | ۳۳۵۰۵۹ | ۳۳۷ | ۳۷۴ | ۷۱۱ | بردسیر |
| ۵۸۳۴۰۱ | ۸۷۳۲۸۲ | ۱۴۵۶۶۸۳ | ۱۲۸۹ | ۱۶۱۷ | ۲۹۰۶ | بم |
| ۹۴۴۲۸۸ | ۶۹۹۸۰۱ | ۱۶۴۴۰۸۹ | ۱۶۸۰ | ۱۵۳۷ | ۳۲۱۸ | جیرفت |
| ۱۶۷۸۷۶۴ | ۵۴۷۸۱۰ | ۲۲۲۶۵۷۴ | ۲۲۰۲ | ۱۱۵۰ | ۳۳۵۲ | رفسنجان |
| ۵۱۸۸۵۴ | ۴۲۰۰۲۶ | ۹۳۸۸۸۰ | ۸۴۴ | ۷۵۲ | ۱۶۹۵ | زرنند |
| ۷۶۴۳۷۷ | ۸۷۵۹۴۰ | ۱۶۴۰۳۱۷ | ۱۲۸۶ | ۱۴۴۱ | ۲۷۲۷ | سیرجان |
| ۴۶۸۹۵۷ | ۱۴۹۷۴۷ | ۶۱۸۷۰۴ | ۶۴۹ | ۳۳۸ | ۹۷۹ | شهربابک |
| ۶۵۱۴۷۷۳ | ۲۱۸۸۱۹۴ | ۸۷۰۲۹۶۷ | ۷۶۳۳ | ۳۶۲۷ | ۱۱۲۶۰ | کرمان |
| ۴۲۲۶۱۲ | ۵۴۸۸۳۴ | ۹۷۱۴۴۶ | ۱۲۰۰ | ۱۳۹۲ | ۲۵۹۲ | کهنوج |
| ۱۲۳۴۰۷۳۴ | ۶۹۶۵۰۸۴ | ۱۹۳۰۵۸۱۸ | ۱۷۷۶۸ | ۱۳۱۰۲ | ۳۰۹۶۲ | جمع کل |

مأخذ : اداره کل قند و شکر استان کرمان

| ماه | مقدار، تن | | | ارزش به هزار ریال | | |
|----------|-----------|-------|-------|-------------------|---------|----------|
| | جمع | قند | شکر | جمع | قند | شکر |
| فروردین | ۹۲۷ | ۳۱۶ | ۶۱۱ | ۲۰۹۳۶۱۹ | ۲۸۱۵۷ | ۲۰۴۵۴۶۲ |
| اردیبهشت | ۱۸۰۸ | ۹۱۱ | ۸۹۷ | ۶۷۴۸۹۰ | ۳۴۲۰۶۵ | ۳۳۲۸۲۵ |
| خرداد | ۱۴۱۵ | ۷۱۸ | ۶۹۷ | ۲۳۶۷۳۷ | ۳۹۷۱۰ | ۱۹۷۰۲۷ |
| تیر | ۳۱۸۵ | ۱۶۲۹ | ۱۵۵۶ | ۱۱۴۹۰۵۳ | ۵۷۹۸۶۰ | ۵۶۹۱۹۳ |
| مرداد | ۳۵۸۸ | ۱۶۳۷ | ۱۹۵۱ | ۲۵۱۳۶۸۱ | ۱۱۰۸۸۹۲ | ۱۴۰۴۷۸۹ |
| شهریور | ۲۷۶۳ | ۱۳۳۷ | ۱۴۲۶ | ۱۹۹۲۵۹۸ | ۹۵۸۲۳۳ | ۱۰۳۴۳۶۵ |
| مهر | ۲۵۸۲ | ۱۳۴۸ | ۱۲۳۴ | ۷۵۱۵۸۳۷ | ۱۰۳۴۷۹۳ | ۹۷۱۰۴۴ |
| آبان | ۳۴۳۷ | ۱۷۳۳ | ۱۷۰۴ | ۲۸۳۰۴۶۵ | ۱۴۳۸۹۱۳ | ۱۳۹۱۵۵۲ |
| آذر | ۲۹۲۹ | ۹۴۴ | ۱۹۸۵ | ۱۷۰۱۱۶۵ | ۲۵۴۵۲۲ | ۱۴۴۶۶۴۳ |
| دی | ۲۳۵۱ | ۴۱۸ | ۱۹۳۳ | ۱۸۸۷۵۳۰ | ۸۴۸۲۵ | ۱۸۰۲۷۰۵ |
| بهمن | ۳۰۹۵ | ۹۳۳ | ۲۱۶۲ | ۲۱۸۶۷۸۸ | ۳۹۶۰۳۱ | ۱۷۹۰۷۵۷ |
| اسفند | ۲۴۳۴ | ۸۲۱ | ۱۶۱۳ | ۱۳۶۷۸۱۲۲ | ۳۴۱۲۰۷ | ۱۳۳۳۶۹۱۵ |
| جمع کل | ۳۰۵۱۴ | ۱۲۷۴۵ | ۱۷۷۶۹ | ۳۲۹۵۰۴۸۵ | ۶۶۲۷۲۰۸ | ۲۶۳۲۳۲۷۷ |

مأخذ : اداره کل قند و شکر استان کرمان

| شکر | | قند | | شرح |
|---------|-------|---------|-------|----------------------------|
| ارزش | مقدار | ارزش | مقدار | |
| ۱۹۴۴۲۹۳ | ۴۴۵۹ | ۱۹۴۴۲۹۳ | ۴۴۵۹ | عاملین و تعاونیهای شهری |
| ۱۸۷۵۶۲۸ | ۴۷۵۶ | ۱۸۷۶۰۵۳ | ۴۸۰۸ | عاملین و تعاونیهای روستایی |

مأخذ : اداره کل قند و شکر استان کرمان

واحد : مبالغ هزار ریال

مقدار تن

| ارزش | مقدار | نام صنف |
|---------|-------|---------|
| ۱۲۸۸۳۱۳ | ۱۱۴۰ | زمزم |
| ۳۴۱۶۸۶۴ | ۳۱۰۶ | قندریز |
| ۱۲۵۹۲۴۷ | ۱۱۴۵ | قناد |

مأخذ : اداره قند و شکر استان کرمان

واحد : مبالغ ریال

مقدار تن

۵--۱۰

ارزش و مقدار تنباکو و توتون توزیع شده توسط دخانیات استان کرمان

سال : ۱۳۷۴

| نوع کالا | ارزش هر کیلو | مقدار / کیلو | ارزش کل / ریال |
|--------------------------|--------------|--------------|----------------|
| تنباکوی کاشانی | ۱۴۰۰-۱۵۰۰ | ۵۹۸۱۲ | ۸۵۳۴۶۵۰۰ |
| تنباکوی هکان | ۱۷۰۰-۱۸۰۰ | ۱۸۰۰ | ۳۱۹۴۰۰۰ |
| تنباکوی صادراتی ۲۵۰ گرمی | ۶۰۰۰ | ۹۳۰ | ۵۵۸۰۰۰۰ |
| تنباکوی ۲ کیلویی | ۳۰۰۰ | ۵۲۰ | ۱۵۶۰۰۰۰ |
| توتون چبق | ۱۱۰۰-۱۲۰۰ | ۱۴۱۱۵ | ۱۶۷۷۰۷۵۰ |
| توتون نیمکوب | ۷۲۰۰ | ۲۴ | ۱۷۲۸۰۰ |

مأخذ : اداره کل دخانیات استان کرمان

۵--۱۱

تعداد و ارزش سیگار توزیع شده توسط دخانیات استان کرمان

سال : ۱۳۷۴

| نوع کالا | ارزش هر نخ | مقدار / نخ | ارزش کل / ریال |
|--------------------|------------|------------|----------------|
| سیگار زرر | ۲۹/۸ | ۱۷۶۴۸۳۷۸۸ | ۵۲۶۸۵۹۹۵۳ |
| سیگار شیراز | ۳۲/۳ | ۲۲۶۷۰۰۰۰ | ۷۳۱۷۷۲۵۰۰ |
| سیگار همافیلتر دار | ۲۵/۱ | ۲۷۰۴۰۰۰۰ | ۶۷۹۸۵۴۵۰۰ |
| سیگار زرین | ۴۰ | ۲۴۰۰۰ | ۹۶۰۰۰۰ |
| سیگار هما بیضی | ۱۶/۳ | ۱۵۶۰۹۰۰۰ | ۲۵۴۲۵۹۳۷۵ |
| سیگار اشنور بیژر | ۱۶/۲ | ۳۹۶۵۰۰۰ | ۶۴۲۴۵۰۰۰ |
| سیگار بهمن ساده | ۸۰-۱۱۰ | ۱۵۷۰۳۸۰۰ | ۱۶۶۶۱۸۰۰۰ |
| سیگار بیستون | ۸۱/۶ | ۴۳۴۰۰ | ۳۵۴۰۰۰۰ |
| سیگار وینستون | ۱۳۵/۴ | ۱۰۳۰۰۰۰ | ۱۳۹۵۰۰۰۰۰ |
| جمع | | ۲۶۲۵۶۸۹۸۸ | ۲۵۶۷۶۰۹۳۲۸ |

مأخذ : اداره کل دخانیات استان کرمان

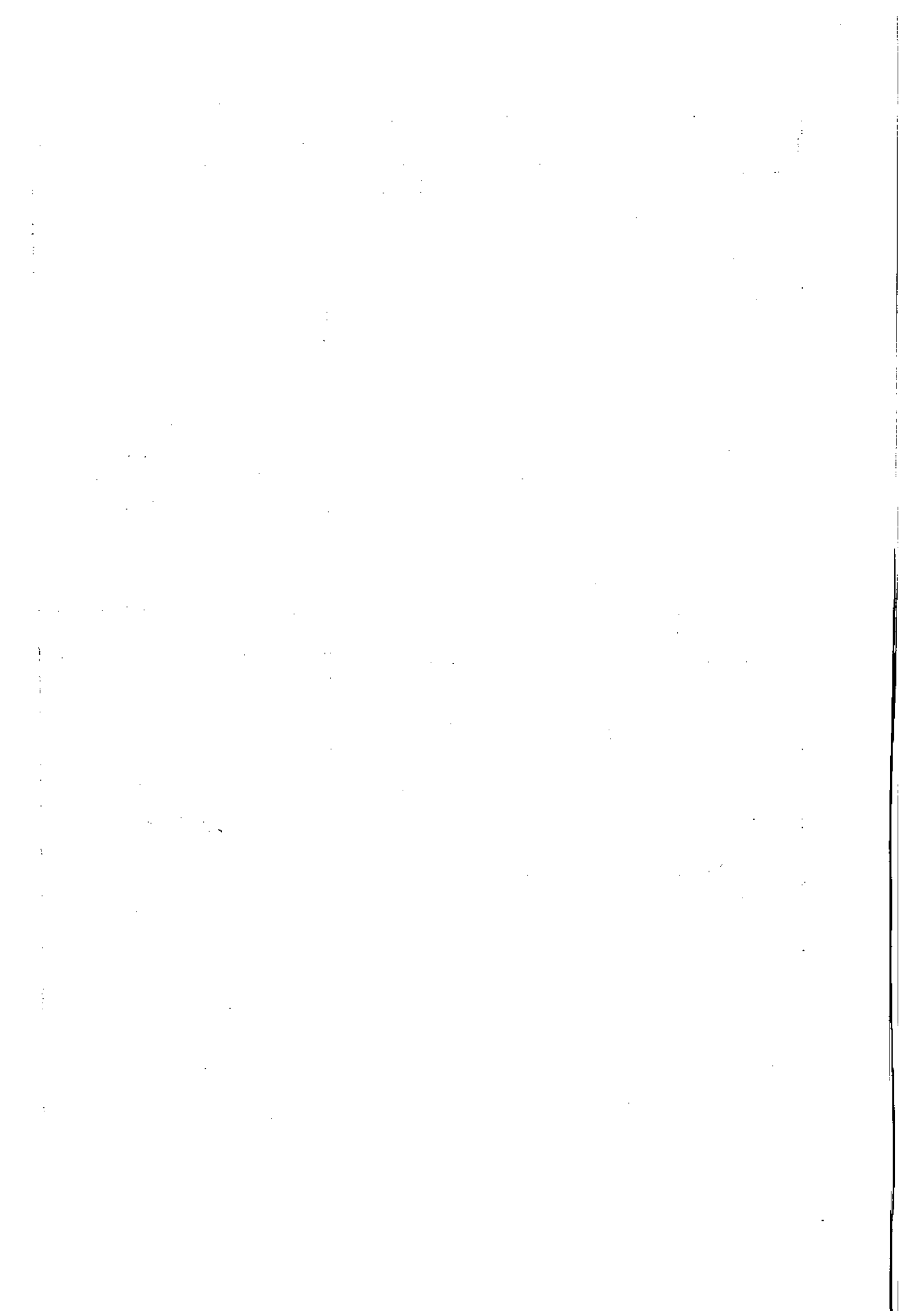

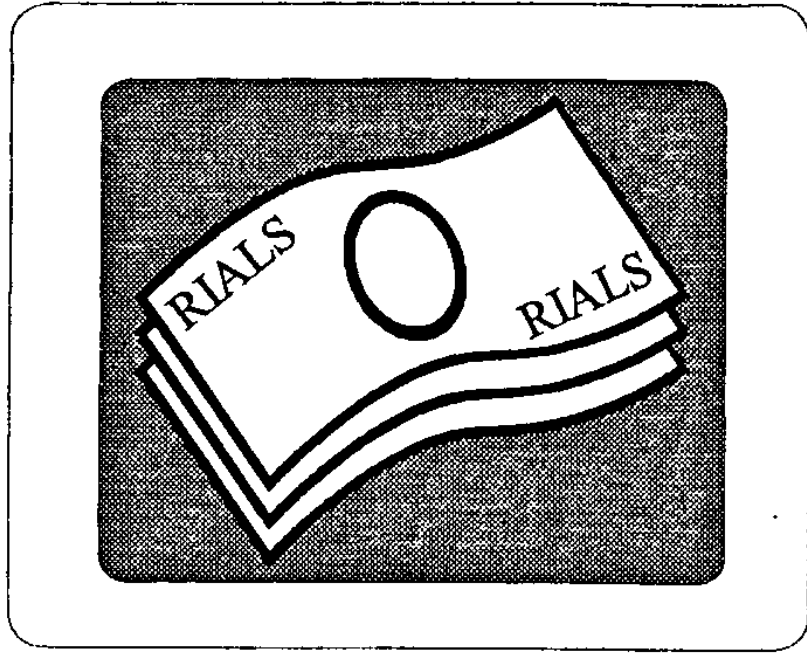

فصل ششم:

بانکها و موسسات مالی

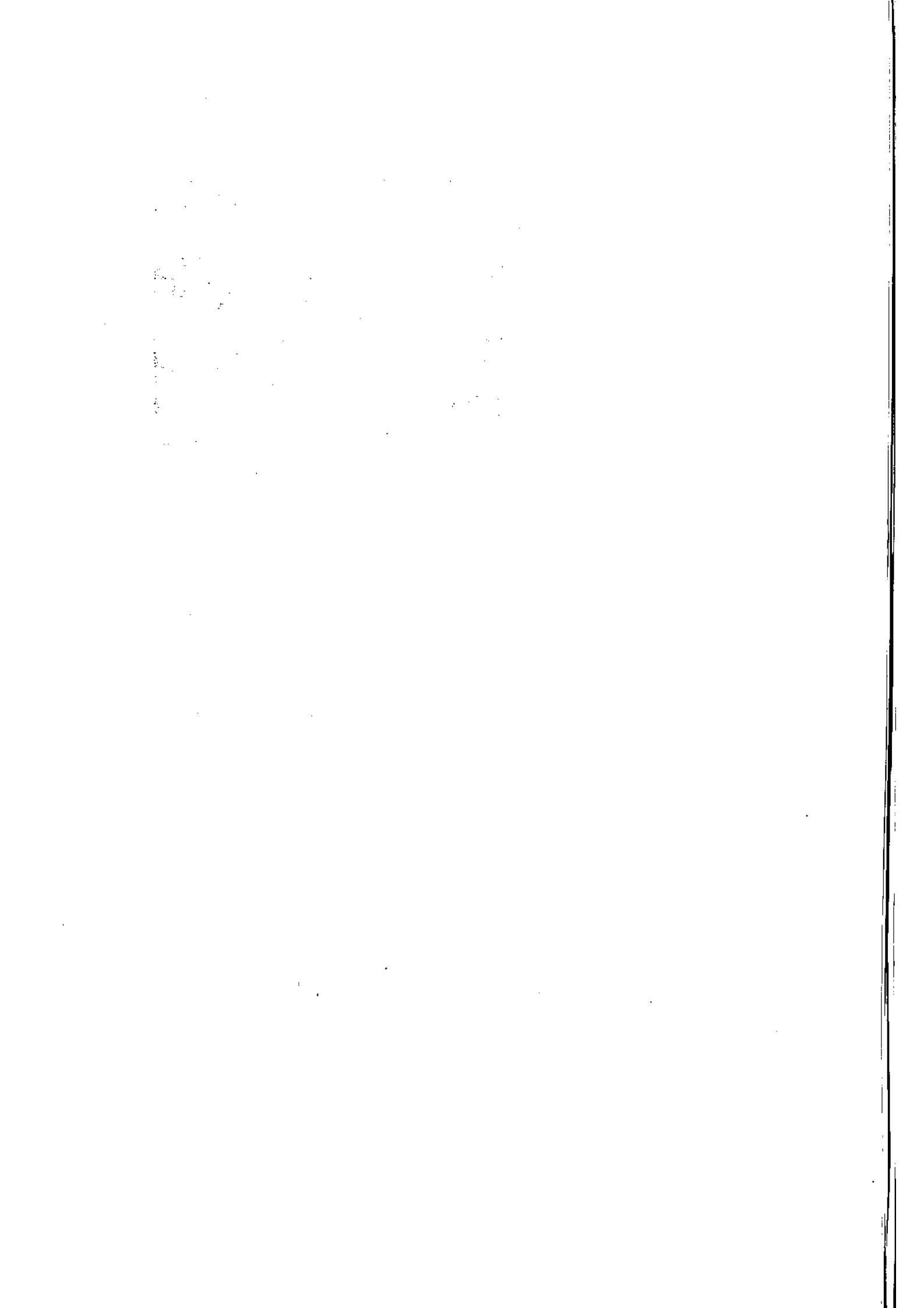

فصل ششم: بانکها و موسسات مالی

تعاریف و مفاهیم

عملیات بانکی: عبارت از قبول سپرده، اعطای تسهیلات بانکی، معاملات برات و سفته، معاملات ارزی، عملیات مربوط به اوراق و اسناد بهادار نقل و انتقال وجوه در داخل کشور و نظایر آن طبق قانون.

واحد بانکی: عبارت است از شعبه، نمایندگی و باجه.

سیستم بانکی: به مجموع بانکهای تجاری و تخصصی و بانک مرکزی جمهوری اسلامی ایران اطلاق میشود.

مشارکت حقوقی: عبارت است از تامین قسمتی از سرمایه شرکتها یا سهامی جدید و یا خرید قسمتی از سهام شرکتها یا سهامی موجود.

مشارکت مدنی: عبارت است از درآمیختن سهم شرکتها که نقدی و یا غیر نقدی اشخاص حقیقی و یا حقوقی متعددی به نحو مشاع بمنظور انتفاع طبق قرارداد.

فروش اقساطی: واگذاری عین به بهای معلوم به غیر به ترتیبی که تمام یا قسمتی از بهای مزبور به اقساط مساوی و یا غیر مساوی در سر رسید با سر رسیدهای معین دریافت گردد.

سرمایه گذاری: تامین سرمایه لازم جهت اجرای طرحهای تولید و طرحهای عمرانی انتفاعی توسط بانکها بدون مشارکت اشخاص حقیقی یا حقوقی غیر بانکی.

مضاربه: قراردادی است که به موجب آن یکی از طرفین (مالک) عهده دار تامین سرمایه (نقدی) میشود. با قید اینکه طرف دیگر (عامل) با آن تجارت کرده و در سود حاصله هر دو طرف شریک باشند.

مزارعه: قراردادی است که به موجب آن یکی از طرفین (زارع) زمین شخصی را برای مدت معینی به شخص دیگر (عامل) بدهد. تا در زمین مزبور زراعت کرده و حاصل بین مزارع و عامل تقسیم شود.

مساقات: معامله ای که بین صاحب درخت و امثال آن باعامل درمقابل حصه مشاع معین از ثمره واقع میشود ثمره اعم است از میوه، برگ، گل و غیر آن.

جعاله: عبارت است از التزام شخص (جاعل یا کارفرما) به ادای مبلغ یا اجرت معلوم (جعل) درمقابل انجام عملی معین طبق قرارداد. طرفی که عمل را انجام می دهد (عامل) یا پیمانکار نامیده می شود.

معاملات سلف: منظور از معاملات سلف پیش خرید نقدی محصولات تولیدی به قیمت معین است.

اجاره به شرط تملیک: عقد اجاره ای است که در آن شرط شود مستاجر مالک گردد. قرض الحسنه: عقدی است که به موجب آن بانکها مبلغ معین را طبق ضوابط مقرره اشخاص اعم از حقیقی یا حقوقی به قرض واگذار نمایند.

خرید دین: برداشت وجه سندی وعده دار مانند سفته و برات پیش از سر رسید آن سند به مبلغی کمتر از ارزش رسمی سند.

سپرده های قرض الحسنه پس انداز: به این گونه سپرده ها سودی تعلق نمی گیرد. لیکن طبق قانون بانکی می توانند به منظور جذب و تجهیز این گونه سپرده ها به قید قرعه به اعطای جوایز ثابت نقدی و یا جنسی به سپرده گذاران مبادرت ورزند.

سپرده های مدت دار: به سپرده هایی گویند که بانکها به صورت سپرده های سرمایه گذاری کوتاه مدت یا بلند مدت از مردم قبول می کنند بانکها در مورد این سپرده ها فقط به عنوان وکیل سپرده گذار عمل می کنند و منافع حاصل از این سپرده ها طبق عقود اسلامی مورد استفاده قرار می گیرد منافع حاصل از عملیات مذکور بر اساس قرارداد منعقد شده بین سپرده گذار و بانک تقسیم میشود.

۱-۶ تعداد و مبلغ تسهیلات پرداختی و وصولی بانک کشاورزی استان کرمان سال ۱۳۷۲

| سال | تعداد تسهیلات پرداختی | مبلغ تسهیلات پرداختی | مبلغ وصولی وام |
|-----|-----------------------|----------------------|----------------|
| ۷۲ | ۲۷۸۴۱ | ۸۲۰۵۶۱۳۷ | ۴۰۶۳۹۹۸۹ |
| ۷۳ | ۲۳۰۳۹ | ۱۱۰۳۰۱۴۰۶ | ۶۵۵۲۳۳۷۳ |
| ۷۴ | | ۱۹۶۵۳ | ۷۰۳۳۹۲۸۱ |

واحد: هزارریال

مأخذ: بانک کشاورزی استان کرمان

الف-۲-۶ تعداد و مبلغ اعتبارات پرداختی بانکهای استان سال ۱۳۷۲

| نام بانک | جمع | | تولیدی | | خدمات | |
|--------------|-------|-----------|--------|-----------|-------|-----------|
| | تعداد | مبلغ | تعداد | مبلغ | تعداد | مبلغ |
| سپه | | ۱۰۹۷۶۳۰۳۶ | | ۱۲۰۳۶۰۳۵ | | ۳۱۵۰۶۲۷ |
| کشاورزی | ۱۹۶۵۳ | ۱۱۰۲۳۱۰۳۰ | | | | |
| صادرات | ۳۶۹۵۸ | ۲۳۰۰۲۰۸۶۲ | - | - | ۸۲۷۱ | ۳۶۳۳۶۸۰۸ |
| رفاه کارگران | ۴۱۳ | ۱۸۳۳۹۹۵۱ | ۱۲۷ | ۲۲۴۳۲۰۹ | ۲۸۶ | ۱۴۱۹۶۷۴۲ |
| مسکن | ۹۳۳۲ | ۳۸۶۱۷۵۱۲ | - | - | - | - |
| ملت | ۱۸۵۱۳ | ۱۷۲۷۱۶۰۰۰ | ۱۰۱۱۹ | ۱۱۳۶۵۸۰۰۰ | ۸۳۹۵ | ۵۸۰۵۸۰۰۰ |
| ملی | ۰۰۰ | ۰۰۰ | ۰۰۰ | ۰۰۰ | ۰۰۰ | ۰۰۰ |
| تجارت | ۷۳۱۱ | ۳۸۸۰۵۲۵۱ | ۱۳۷۹ | ۲۰۳۵۰۳۵۶ | ۵۹۳۲ | ۱۸۴۵۴۸۹۵ |
| جمع کل | ۹۲۱۸۳ | ۷۱۸۵۹۳۶۲۳ | ۱۱۶۲۵ | ۱۵۱۲۸۷۶۰۰ | ۲۲۸۸۲ | ۱۳۰۱۹۷۰۷۲ |

واحد: هزارریال

مأخذ: بانکهای استان کرمان

مساقات: معامله ای که بین صاحب درخت و امثال آن با عامل در مقابل حصه مشاع معین از ثمره واقع میشود ثمره اعم است از میوه، برگ، گل و غیر آن.

جعاله: عبارت است از التزام شخص (جاعل یا کارفرما) به ادای مبلغ یا اجرت معلوم (جعل) در مقابل انجام عملی معین طبق قرارداد. طسرفی که عمل را انجام می دهد (عامل) یا پیمانکار نامیده می شود.

معاملات سلف: منظور از معاملات سلف پیش خرید نقدی محصولات تولیدی به قیمت معین است.

اجاره به شرط تملیک: عقد اجاره ای است که در آن شرط شود مستاجر مالک گردد.
قرض الحسنه: عقدی است که به موجب آن بانکها مبلغ معین را طبق ضوابط مقرره اشخاص اعم از حقیقی یا حقوقی به قرض واگذار نمایند.
خرید دین: برداشت وجه سندی وعده دار مانند سفته و برات پیش از سر رسید آن سند به مبلغی کمتر از ارزش رسمی سند.

سپرده های قرض الحسنه پس انداز: به این گونه سپرده ها سودی تعلق نمی گیرد. لیکن طبق قانون بانکی می توانند به منظور جذب و تجهیز این گونه سپرده ها به قید قرعه به اعطای جوایز ثابت نقدی و یا جنسی به سپرده گذاران مبادرت ورزند.

سپرده های مدت دار: به سپرده هایی گویند که بانکها به صورت سپرده های سرمایه گذاری کوتاه مدت یا بلند مدت از مردم قبول می کنند بانکها در مورد این سپرده ها فقط به عنوان وکیل سپرده گذار عمل می کنند و منافع حاصل از این سپرده ها طبق عقود اسلامی مورد استفاده قرار می گیرد منافع حاصل از عملیات مذکور بر اساس قرارداد منعقد شده بین سپرده گذار و بانک تقسیم میشود.

۱-۶ تعداد مبلغ تسهیلات پرداختی و وصولی بانک کشاورزی استان کرمان سال : ۱۳۷۲

| سال | تعداد تسهیلات پرداختی | مبلغ تسهیلات پرداختی | مبلغ وصولی وام |
|-----|-----------------------|----------------------|----------------|
| ۷۲ | ۲۷۸۴۱ | ۸۲۰۵۶۱۳۷ | ۳۰۶۳۹۹۸۹ |
| ۷۳ | ۲۳۰۳۹ | ۱۱۰۳۰۱۳۰۶ | ۶۵۵۲۳۳۷۳ |
| ۷۴ | | ۱۹۶۵۳ | ۷۰۳۳۹۲۸۱ |

واحد : هزارریال

مأخذ : بانک کشاورزی استان کرمان

الف-۲-۶ تعداد و مبلغ اعتبارات پرداختی بانکهای استان سال : ۱۳۷۲

| نام بانک | جمع | | تولیدی | | خدمات | |
|--------------|-------|-----------|--------|-----------|-------|-----------|
| | تعداد | مبلغ | تعداد | مبلغ | تعداد | مبلغ |
| سپه | | ۱۰۹۷۶۳۰۳۶ | | ۱۲۰۳۶۰۳۵ | | ۳۱۵۰۶۲۷ |
| کشاورزی | ۱۹۶۵۳ | ۱۱۰۲۳۱۰۳۰ | | | | |
| صادرات | ۳۶۹۵۸ | ۲۳۰۰۲۰۸۶۲ | - | - | ۸۲۷۱ | ۳۶۳۳۶۸۰۸ |
| رفاه کارگران | ۳۱۳ | ۱۸۳۳۹۹۵۱ | ۱۲۷ | ۳۲۳۳۲۰۹ | ۲۸۶ | ۱۳۱۹۶۷۲۲ |
| مسکن | ۹۳۳۴ | ۳۸۶۱۷۵۱۲ | - | - | - | - |
| ملت | ۱۸۵۱۳ | ۱۷۲۷۱۶۰۰۰ | ۱۰۱۱۹ | ۱۱۳۶۵۸۰۰۰ | ۸۳۹۵ | ۵۸۰۵۸۰۰۰ |
| ملی | ۰۰۰ | ۰۰۰ | ۰۰۰ | ۰۰۰ | ۰۰۰ | ۰۰۰ |
| تجارت | ۷۳۱۱ | ۳۸۸۰۵۲۵۱ | ۱۳۷۹ | ۲۰۳۵۰۳۵۶ | ۵۹۳۲ | ۱۸۴۵۲۸۹۵ |
| جمع کل | ۹۲۱۸۳ | ۷۱۸۵۹۳۶۳۳ | ۱۱۶۲۵ | ۱۵۱۲۸۷۶۰۰ | ۲۲۸۸۳ | ۱۳۰۱۹۷۰۷۲ |

واحد : هزارریال

مأخذ : بانکهای استان کرمان

سال : ۱۳۷۴

ب-۲-۶ تعداد و مبلغ اعتبارات پرداختی بانکهای استان

| نام | کشاورزی | | صنعت و معدن | | ساختمان | | سایر | |
|--------------|---------|-----------|-------------|-----------|---------|----------|-------|----------|
| | تعداد | مبلغ | تعداد | مبلغ | تعداد | مبلغ | تعداد | مبلغ |
| بانک | - | ۳۵۳۸۳۹۱۷ | - | ۱۰۰۳۰۲۲۹ | - | ۲۸۶۴۵۴۸۱ | - | ۵۱۶۷۲۷ |
| سببه | - | | - | | - | | - | |
| کشاورزی | ۱۹۶۵۳ | ۱۱۰۲۳۱۰۳۰ | - | - | - | - | - | - |
| صادرات | ۷۶۴۳ | ۶۰۹۲۷۶۶۶ | ۳۵۴۵ | ۸۱۵۴۸۹۰۸ | ۱۷۲۹۶ | ۲۷۳۰۷۲۸۲ | ۳ | ۳۹۰۰۰۰۰۰ |
| رفاه کارگران | ۳۱۲ | ۸۵۸۹۳۵۱ | ۱۲۵ | ۳۳۸۸۴۸۹ | ۴۹۵ | ۱۶۴۰۶۹۴ | | ۱۰۹۱۶۳۶ |
| مسکن | - | - | - | - | ۹۳۳۹ | ۳۸۶۱۷۵۱۲ | - | - |
| ملک | ۷۷۱۹ | ۷۷۱۹۰۰۰۰ | ۱۱۰۰ | ۱۰۰۹۲۰۰۰ | ۱۳۰۰ | ۲۷۳۷۶۰۰۰ | ۸۳۹۵ | ۵۸۰۵۸۰۰۰ |
| ملی | ۰۰۰ | ۰۰۰ | ۰۰۰ | ۰۰۰ | ۰۰۰ | ۰۰۰ | ۰۰۰ | ۰۰۰ |
| تجارت | ۱۰۶۹ | ۱۱۵۷۵۹۹۰ | ۳۱۰ | ۸۷۷۴۳۶۶ | ۳۱۳۵ | ۷۳۴۰۸۸۷ | ۲۷۹۷ | ۱۱۱۱۴۰۰۸ |
| جمع کل | ۲۶۴۹۶ | ۳۰۳۸۹۷۹۵۴ | ۵۰۸۰ | ۱۱۳۸۳۳۹۹۲ | ۳۱۷۶۵ | ۷۳۴۰۸۸۷ | | |

واحد : هزار ریال

مانند : بانکهای استان کرمان

الف-۳-۶ تعداد و مبلغ سیرده های دریافتی بانکهای استان کرمان سال : ۱۳۷۴

| نام بانک | سیرده بلندمدت | | سیرده کوتاه مدت | | سایر | | جمع کل |
|--------------|---------------|------------|-----------------|------------|-------|----------|----------|
| | تعداد | مبلغ | تعداد | مبلغ | تعداد | مبلغ | |
| سپه | ۷۵۹۲۱ | ۵۲۲۲۴۶۹۹ | ۷۷۵۵۰ | ۶۵۱۸۰۵۱۶ | ۵۹۳۷ | ۳۰۰۵۷۷۴۳ | ۱۳۲۹۸۲۰۵ |
| کشاورزی | ۴۹۱ | ۱۲۲۷۰۰۰۰ | ۳۳۴۱ | ۳۲۳۰۰۰۰۰ | ۹۳ | ۱۵۲۰۰۰۰ | ۱۳۲۹۸۲۰۵ |
| تجارت | ۳۳۰۶ | ۲۰۸۳۶۹۷۱ | ۲۶۸۸۱ | ۲۲۴۴۱۸۸۲ | - | ۳۰۵۹۷۱۷ | ۱۳۲۹۸۲۰۵ |
| ملت | ۸۵۴۳ | ۴۶۷۲۹۴۶۹ | ۸۸۰۱۳ | ۷۰۳۰۴۴۱۵ | ۵۶۲۵ | ۹۲۰۲۹۴۵ | ۱۳۲۹۸۲۰۵ |
| مسکن | ۸۴۶ | ۲۹۱۱۹۲۳۰۰۰ | ۱۱۷۱۹ | ۵۸۶۰۸۱۲۰۰۰ | - | - | ۱۳۲۹۸۲۰۵ |
| رفاه کارگران | ۷۴۰ | ۳۱۰۱۱۱۱۴ | ۴۹۷۴ | ۵۲۵۹۸۴۷ | - | - | ۱۳۲۹۸۲۰۵ |
| ملی | ۰۰۰ | ۰۰۰ | ۰۰۰ | ۰۰۰ | ۰۰۰ | ۰۰۰ | ۱۳۲۹۸۲۰۵ |
| صادرات | ۱۱۱۹۳ | ۵۳۸۶۶۱۴۰ | ۱۹۰۵۵۷ | ۱۲۱۱۱۱۱۵۵۵ | - | - | ۱۳۲۹۸۲۰۵ |
| جمع کل | ۱۰۱۰۴۰ | ۳۰۹۰۱۲۸۳۹۳ | ۴۰۳۰۳۵ | ۶۱۵۰۵۴۰۲۱۵ | ۱۱۶۵۵ | ۵۵۹۷۰۸۱۰ | ۱۳۲۹۸۲۰۵ |

واحد : هزارریال

مناخذ : بانکهای استان کرمان

سال : ۱۳۷۴

تعداد و مبلغ سپرده های دریافتی بانکهای استان کرمان

ب-۳-۶

| نام بانک | جمع | | بس انداز قرض الحسنه | | جاری قرض الحسنه | |
|--------------|---------|-----------|---------------------|----------|-----------------|-----------|
| | تعداد | مبلغ | تعداد | مبلغ | تعداد | مبلغ |
| سپه | ۳۱۱۵۸۷ | ۲۲۶۷۴۶۸۶۶ | ۵۵۷۹۱ | ۱۰۳۳۹۹۱۵ | ۹۶۳۸۸ | ۶۸۶۲۳۹۹۳ |
| کشاورزی | ۱۸۰۲۱۱ | ۴۸۲۷۵۰۰۰ | ۱۵۹۱۳۹ | ۱۸۲۲۲۰۰۰ | ۱۷۱۴۷ | ۲۵۴۲۴۰۰۰ |
| تجارت | ۱۰۱۲۰۴ | ۴۲۹۴۸۱۶۶ | ۷۶۳۳۶ | ۳۸۲۳۶۲۷ | ۲۴۷۶۸ | ۳۹۱۰۴۵۳۹ |
| ملت | ۳۹۵۵۷۶ | ۱۵۶۱۳۹۵۸۰ | ۲۷۱۲۵۱ | ۱۷۴۶۴۰۶۵ | ۱۲۳۳۲۵ | ۱۳۸۶۷۵۵۱۵ |
| مسکن | ۱۱۷۸۵۸ | ۱۱۳۳۶۲۵۳ | ۱۰۷۵۱۳ | ۵۰۶۱۲۳۵ | ۱۰۳۳۵ | ۶۳۷۵۰۱۸ |
| رفاه کارگران | ۹۴۳۸۷ | ۲۷۴۹۷۸۴۳ | ۸۳۳۵۱ | ۷۴۹۷۶۶۰ | ۱۱۰۳۶ | ۲۰۰۰۰۰۱۸۳ |
| ملی | ۰۰۰ | ۰۰۰ | ۰۰۰ | ۰۰۰ | ۰۰۰ | ۰۰۰ |
| صادرات | ۶۵۳۱۷۳ | ۲۹۳۸۶۲۷۸۴ | ۳۶۳۵۴۹ | ۱۱۸۷۰۸۵۲ | ۸۷۸۷۴ | ۹۴۵۱۷۸۳۲ |
| جمع کل | ۱۸۵۳۹۹۶ | ۸۰۸۱۰۸۴۹۲ | ۱۱۱۷۰۳۰ | ۷۴۴۱۹۴۵۴ | ۳۷۱۸۸۳ | ۳۹۲۷۲۱۰۸۰ |

واحد : هزار ریال

مانده : بانکهای استان کرمان

سال ۷۴-۷۵

مبلغ وام‌های پرداختی بدون احتساب شرکت‌های تعاونی و روستایی و عشائری و تیمر و هادر استان کرمان

۶-۴

| گرفنداری | گارداری | باغداری | زراعت | صنایع وابسته به کشاورزی | سایر موارد | سال |
|----------|---------|----------|----------|-------------------------|------------|------|
| ۷۳۹۶۰۲۷ | ۳۹۰۴۲۹۵ | ۳۸۸۲۷۷۵۶ | ۱۶۸۴۷۳۱ | ۵۴۴۰۸۰۳ | - | ۱۳۷۲ |
| ۴۲۱۷۵۴۵ | ۸۷۳۳۷۹ | ۲۵۲۰۲۹۶۸ | ۱۱۵۶۵۵۵۵ | ۵۴۰۴۹۰۹ | ۷۲۱۷۸۹۴ | ۱۳۷۳ |
| ۱۴۰۱۳۴۴ | ۲۱۰۲۰۱۶ | ۲۰۱۵۸۴۲۲ | ۱۳۴۱۱۶۵۸ | ۲۳۷۷۰۰ | ۸۷۵۹۶۵۶ | ۱۳۷۴ |

واحد : هزار ریال

ماخذ : بانک کشاورزی استان کرمان

سال ۱۳۷۴

تعداد شعب و نمایندگی بانک‌های استان

۶-۵

| تعداد نمایندگی | تعداد شعب | جمع | نام بانکها |
|----------------|-----------|-----|--------------|
| ۵ | ۱۱۹ | ۱۲۴ | بانک صادرات |
| ۲ | ۲۵ | ۲۷ | بانک تجارت |
| ۴ | ۴۲ | ۴۶ | بانک سپه |
| ۷ | ۶۹ | ۷۶ | بانک کشاورزی |
| ۱ | ۲۴ | ۲۵ | بانک مسکن |
| ۶ | ۱۹ | ۲۵ | رفاه کارگران |
| ۲ | ۹۴ | ۹۶ | * ملی |
| ۹ | ۸۴ | ۹۳ | بانک ملت |

ماخذ : بانک‌های استان کرمان * اطلاعات مربوط به سال ۱۳۷۳ میباشند.

سال : ۱۳۷۴

تعداد پرسنل بانکهای استان بر حسب مدرک تحصیلی

۶-۵

| نام بانکها | جمع | پیسواد | کمتر از دیپلم | دیپلم | فوق دیپلم | لیسانس و بالاتر |
|-------------|------|--------|---------------|-------|-----------|-----------------|
| سپه | ۵۴۷ | - | ۱۶۵ | ۴۴۱ | ۱۱ | ۳۰ |
| کشاورزی | ۴۰۲ | ۱ | ۸۲ | ۲۷۴ | ۳ | ۴۲ |
| صادرات | ۹۰۴ | - | ۴۱۲ | ۵۵۹ | ۶ | ۲۷ |
| راه کارگران | ۱۶۴ | - | ۴۷ | ۱۰۸ | - | ۹ |
| مسکن | ۱۸۵ | - | ۷۴ | ۸۵ | ۱۱ | ۱۵ |
| ملت | ۷۹۱ | - | ۲۰۸ | ۵۴۴ | ۱۰ | ۲۹ |
| * ملی | ۱۰۲۵ | - | ۳۵۹ | ۶۳۳ | ۲۲ | ۱۱ |
| تجارت | ۲۲۹ | - | ۸۸ | ۱۲۵ | ۲ | ۱۴ |

* اطلاعات بانک ملی مربوط به سال ۱۳۷۳ میباشد.

مآخذ : بانکهای استان کرمان

سال : ۱۳۷۴

آمار عملکرد دیگسال ثبت اسناد کرمان به تفکیک شهرستان

۶-۷

| شهرستان | املاک تحدید حدود | اسناد ملکیت صادره | واقعه ازدواج | واقعه طلاق | معاملات دفاتر اسناد رسمی | |
|---------|------------------|-------------------|--------------|------------|--------------------------|-----------|
| | | | | | منقول | غیر منقول |
| بافت | ۱۴۳ | ۴۳۵ | ۹۱۶ | - | ۱۷۴ | ۲۴۹ |
| بردسیر | ۷۶ | ۳۲۸ | ۲۸۳ | - | ۲۲۲ | ۱۳۰ |
| بسم | ۵۴۷ | ۱۳۲۷ | ۱۷۸۶ | ۱۴۴ | ۳۸۶ | ۳۹۸ |
| جیرفت | ۶۶۶ | ۱۴۹۹ | ۱۲۱۶ | ۶۷ | ۳۳۰ | ۹۹۳ |
| رستمجان | ۳۶۶ | ۱۵۳۸ | ۱۵۲۵ | ۶۱ | ۱۷۵۶ | ۴۸۲ |
| زرنه | ۱۹۴ | ۸۱۳ | ۱۹۷۶ | - | ۳۹۴ | ۷۸۱ |
| سیرجان | ۳۲۰ | ۲۶۱۲ | ۱۷۸۵ | ۱۳۷ | ۱۳۸۸ | ۲۰۷۵ |
| شهربابک | ۱۱۹ | ۵۴۵ | ۵۶۴ | - | ۲۱۴ | ۳۰۵ |
| کرمان | ۱۱۳۱ | ۷۳۳۱ | ۳۳۲۷ | ۲۹۱ | ۷۲۰۵ | ۳۷۴۵ |
| کهوج | ۲۰۱ | ۴۸۱ | ۱۶۴۳ | ۱۱۰ | ۱۷ | ۵۷ |
| جمع | ۳۷۶۳ | ۱۷۰۰۹ | ۱۵۰۲۱ | ۸۱۰ | ۱۲۰۸۶ | ۸۷۱۵ |

مآخذ : اداره کل ثبت اسناد استان کرمان

سال : ۱۳۷۴

تعداد شرکتهای داخلی ثبت و منحل شده به تفکیک شهرستان

۶-۸

| شهرستان | شرکتهای ثبت شده | شرکتهای منحل شده | برونده تشکیلی اجرا | بلمپ دفاتر | کل درآمد یکساله |
|---------|-----------------|------------------|--------------------|------------|-----------------|
| بافت | ۴۷ | ۰ | ۳۱ | ۱۲۲ | ۱۵۵۵۶۰۹۲۱ |
| بردسیر | ۸ | ۰ | ۲ | ۹۷ | ۶۹۵۹۵۶۲۶ |
| بم | ۴۹ | ۰ | ۳۶ | ۱۶۲ | ۳۴۹۶۸۶۸۹۸ |
| جیرفت | ۶۴ | ۰ | ۲۲ | ۲۳۳ | ۵۲۲۷۰۹۸۳۵ |
| رفسنجان | ۶۸ | ۰ | ۴۹ | ۴۱۳ | ۷۲۲۰۴۱۵۸۵ |
| زرنند | ۲۲ | ۰ | ۷۷ | ۱۷۴ | ۲۰۰۲۶۶۲۱۷ |
| سیرجان | ۷۲ | ۰ | ۳۷ | ۳۶۹ | ۷۵۱۳۹۵۶۲۲ |
| شهربابک | ۳۸ | ۱ | — | ۱۱۸ | ۹۹۹۲۰۳۲۴ |
| کرمان | ۲۹۹ | ۱۸ | ۲۳۸ | ۲۱۰۲ | ۳۳۶۲۷۸۹۴۳۱ |
| کهنوج | ۳۳ | — | — | ۴۱ | ۱۱۷۵۱۱۸۹۹ |
| جمع | ۷۰۰ | ۱۹ | ۴۹۲ | ۳۸۳۲ | ۶۳۵۱۴۷۸۳۵۸ |

واحد : ریال

مأخذ : اداره کل ثبت اسناد استان کرمان

سال : ۱۳۷۴

درآمدهای مالیاتی استان کرمان (مالیات مستقیم)

۶-۹

| شهرستان | سال : ۱۳۷۳ | سال : ۱۳۷۴ |
|---------|------------|------------|
| کرمان | ۲۲۶۳۳۷۸۹ | ۳۵۲۷۷۰۲۱ |
| رفسنجان | ۱۹۹۰۰۸۱۱ | ۲۶۷۸۱۹۸۰ |
| سیرجان | ۳۰۷۷۳۹۶ | ۶۹۸۳۸۴۳ |
| جیرفت | ۱۱۱۳۷۲۷ | ۲۰۸۶۷۰۰ |
| بم | ۵۷۱۰۴۵۸ | ۲۲۰۹۹۸۲ |
| زرنند | ۱۱۰۹۳۹۱ | ۲۳۳۲۱۱۲ |
| کهنوج | ۲۵۲۳۲۳ | ۱۳۱۳۹۶۷ |
| شهربابک | ۱۲۷۸۱۳۴ | ۲۳۵۰۴۳۲ |
| بافت | ۹۱۴۲۵۲ | ۲۲۹۵۶۲۰ |
| بردسیر | ۶۳۲۰۳۱ | ۹۳۱۱۸۶ |

مبالغ : به هزارریال

مأخذ : اداره کل امور اقتصادی و دارایی استان کرمان

| شهرستان | مالیاتهای مستقیم | مالیاتهای غیر مستقیم | جمع |
|--------------|------------------|----------------------|----------|
| رفسنجان | ۲۶۷۸۱۹۸۰ | ۳۳۰۸۵۲ | ۲۷۱۱۲۸۳۲ |
| سیرجان | ۶۹۸۳۸۴۳ | ۲۹۳۱۱ | ۷۰۱۳۱۵۴ |
| جیرفت | ۲۰۸۶۷۰۰ | - | ۲۰۸۶۷۰۰ |
| بم | ۲۲۰۹۹۸۲ | - | ۲۲۰۹۹۸۲ |
| زرنند | ۲۳۳۲۱۱۲ | - | ۲۳۳۲۱۱۲ |
| کهنوج | ۱۳۱۳۹۶۷ | - | ۱۳۱۳۹۶۷ |
| شهربابک | ۲۳۵۰۲۳۲ | - | ۲۳۵۰۲۳۲ |
| بافت | ۲۲۹۵۶۲۰ | - | ۲۲۹۵۶۲۰ |
| بردسیر | ۹۳۱۱۸۶ | - | ۹۳۱۱۸۶ |
| کرمان | ۳۵۲۷۷۰۲۱ | ۲۳۱۲۲۱۹ | ۳۷۵۸۹۲۴۰ |
| جمع کل استان | ۸۲۵۶۲۸۴۳ | ۲۶۷۲۳۸۱ | ۸۵۲۳۵۲۲۴ |

مأخذ: اداره کل اموراتصادی و دارایی استان کرمان

مبالغ: به هزارریال

| شهرستان | جمع |
|---------|----------|
| بافت | ۳۶۱۴۳۵ |
| بردسیر | ۲۶۷۵۴۴ |
| بم | ۹۲۲۹۳۴ |
| جیرفت | ۹۰۰۰۶۶ |
| رفسنجان | ۳۳۲۷۵۵۰ |
| زرنند | ۶۳۰۷۱۱ |
| سیرجان | ۱۷۶۴۹۶۰ |
| شهربابک | ۳۱۵۰۱۰ |
| کرمان | ۱۰۰۳۴۱۹۰ |
| کهنوج | ۶۰۷۵۷۵ |
| جمع کل | ۱۹۲۳۱۹۷۵ |

مأخذ: اداره کل اموراتصادی و دارایی استان کرمان

مبالغ: به هزارریال

سال : ۱۳۷۴

درآمدهای مالیاتی غیر مستقیم به تفکیک منابع

۶-۱۲

| شهرستان | | | | | | | | | | |
|---------------------------------------|------|--------|-----|-------|---------|--------|---------|-------|---------|-------|
| منابع | بافت | بردسیر | بسم | جیرفت | رفسنجان | سیرجان | شهربابک | کهنوج | کرمان | زرنند |
| درآمدهای مالیاتی | | | | | | | | | | |
| سی درصد ارزش اترمیلهای وارداتی | | | | | ۱۲۴۱۸۰ | ۱۳۹۶۷ | | | ۳۵۱۶۶۲ | |
| پانزده درصد ارزش اترمیلهای وارداتی | | | | | ۲۰۶۶۷۲ | ۲۷۲۹۱ | | | ۵۳۰۲۴ | |
| مالیات بر مصرف و فروش شامل :- | | | | | | | | | | |
| فرآورده های غیرالکلی | | | | | | | | | ۱۳۶۵۳۲۸ | |
| مالیات بر اترمیل شامل :- | | | | | | | | | | |
| نقل و انتقال اترمیل | | | | | | | | | ۱۵۵۱ | |
| مالیات اترمیل | | | | | | | | | ۸۳۹۸ | |
| عوارض خروج از کشور | | | | | | | | | ۱۶۹۶۸۳ | |
| مالیاتهای متفرقه | | | | | | | | | ۵۱۸۲۸۸ | |

ماخذ : اداره کل امور اقتصادی و دارایی استان

| شهرستان | | | | | | | | | | منابع مالیاتی |
|---------|----------|---------|---------|---------|----------|---------|---------|--------|---------|--------------------------------------|
| زرد | کرمان | کهزج | شهریابک | سیرجان | رفسنجان | جیرفت | بم | بردسیر | بالت | |
| | | | | | | | | | | درآمدهای مالیاتی |
| | | | | | | | | | | مالیات بر شرکتها |
| ۱۱۳۱۶۲ | ۱۰۳۵۶۷۷ | ۱۷۷۸۹ | ۱۷۷۲۱۵۵ | ۲۲۶۵۲۲۳ | ۷۲۲۰۷۷۲ | ۱۹۶۸۰۹ | ۵۹۰۲۹۸ | ۲۹۸۶۸۹ | ۱۵۵۲۲۷۷ | مالیات شرکتهای غیردولتی |
| ۲۹۱۸ | ۷۳۵۰۵۸ | - | - | - | ۱۰۵۳۷۷۷۵ | - | - | ۵۶۹ | - | مالیات شرکتهای دولتی |
| | | | | | | | | | | مالیات بر درآمد |
| ۱۲۷۲۹۱۱ | ۱۱۰۹۱۲۶۲ | ۵۳۳۶۶۳ | ۲۵۸۰۵۸ | ۲۵۲۰۰۸ | ۲۲۰۷۲۲۸ | ۸۳۰۰۳۶ | ۷۸۳۳۲۳ | ۳۲۶۹۹۸ | ۳۱۲۷۹۹ | مالیات حقوق |
| ۶۳۰۷۱۱ | ۱۰۰۳۲۱۹۰ | ۶۰۷۵۷۵ | ۳۱۵۰۱۰ | ۱۷۶۲۹۹۰ | ۳۲۲۵۵۰ | ۹۰۰۰۶۶ | ۹۲۲۹۳۲ | ۲۶۷۵۲۲ | ۳۶۱۳۳۵ | مالیات مشاغل |
| ۷۸۷۷۵ | ۱۳۹۷۷۰۷ | ۱۳۰۳۶۹ | ۲۰۱۶۸ | ۲۰۱۳۲۱ | ۱۶۰۲۰۹ | ۱۶۶۶۶۹ | ۱۳۲۳۰۹ | ۱۹۲۳۲ | ۳۱۱۶۶ | مالیات معاملات |
| - | ۳۶۵۲ | - | ۱۰۵۲۰ | ۳۲۱۹ | ۳۲۲۲۲ | ۱۲۳ | ۱۷۳۶ | ۶۹۰۷ | ۳۷۱۹ | مالیات متفرقه |
| | | | | | | | | | | مالیات بر ثروت |
| - | ۱۵۲ | - | - | ۱۹۰۸ | - | - | - | - | - | مالیات اتفاقی |
| ۱۵۰۵۳ | ۲۵۱۴۹۸ | ۲۹۲۲ | ۳۲۰۲ | ۵۲۶۸۱ | ۸۰۲۵۹۳ | ۲۲۷۵۵ | ۲۵۳۳۰ | ۹۶۱ | ۸۱۶۹ | مالیات ارث |
| ۲۳۰۷۲ | ۲۲۰۱۷۵ | - | ۱۰۰۹۱ | ۱۳۷۰۸۰ | ۱۱۰۸۱۸ | ۱۹۲۰۲ | ۷۶۸۰۷ | ۱۰۲۸۳ | ۲۶۰۵۵ | مالیات نقل و انتقالات قطعی و سرقطعی |
| - | - | ۲۱۵۶۹ | - | - | - | - | - | - | - | مالیات نقل و انتقالات قطعی و حق نمبر |
| ۱۹۳۳۹۰ | ۱۷۰۶۶۲ | - | - | ۹۱۱۷۵ | ۹۵۲۶۲ | ۸۰۰ | ۱۷۲۰۹۸ | - | - | مالیات تعاون ملی |
| - | ۳۰۹۵ | - | ۱۲۳ | - | ۵۸۰۷ | - | - | - | - | مالیات اراضی بایسر کشاورزی |
| | | | | | | | | | | درآمدهای انتقالی |
| | | | | | | | | | | درآمدهای متفرقه |
| - | ۸۷۸۱۳ | - | - | ۲۰۲۸ | - | ۲۰ | ۲۲۹۲ | ۱ | - | حق نمبر (چک، سفته و ... برات) |
| - | - | - | - | - | - | - | - | - | - | مالیات گذرنامه |
| ۲۳۳۱۹۹۲ | ۳۵۲۸۲۹۳۰ | ۱۷۱۹۹۶۷ | ۲۳۵۰۲۲۹ | ۶۹۸۳۸۲۳ | ۲۳۶۹۶۹۸۰ | ۲۱۳۶۷۰۰ | ۲۲۰۹۶۳۷ | ۹۳۱۹۸۶ | ۲۲۹۵۶۲۰ | جمع کل |

مأخذ: اداره کل امور اقتصادی و دارایی استان

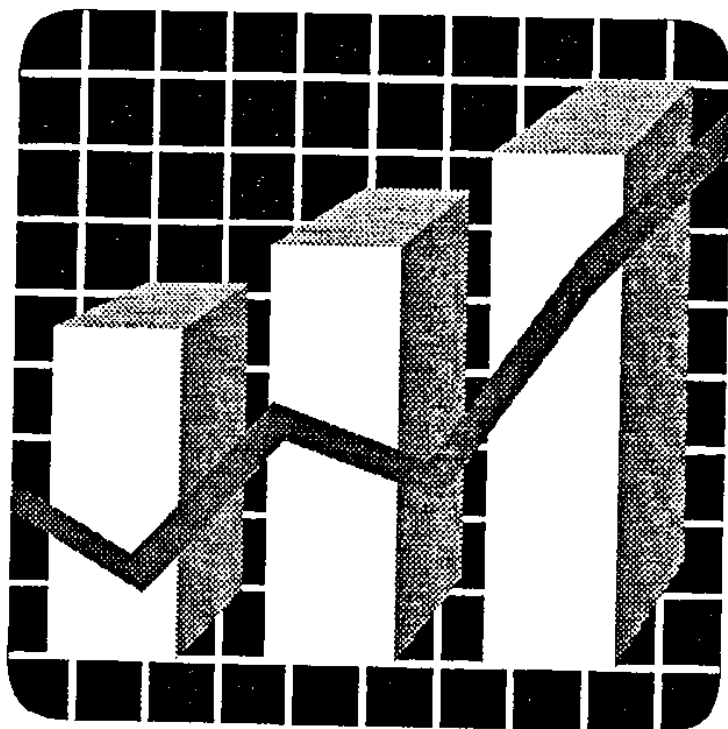

فصل هفتم:

اعتبارات جاری عمرانی

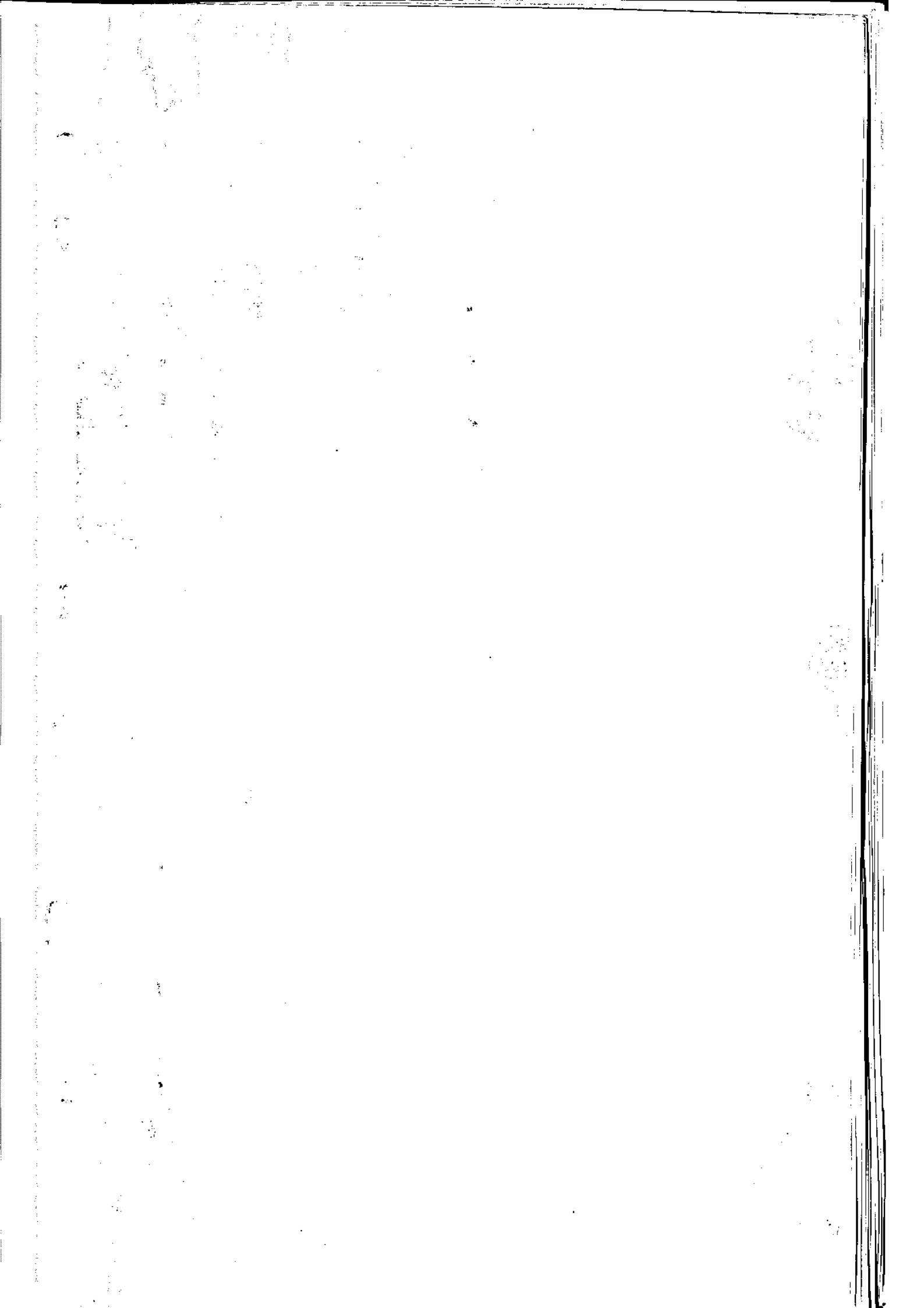

| کد | دستگاههای اجرایی | مصوب و جبران کسری | عملکرد |
|--------|-------------------------------|-------------------|-----------|
| ۱۰۲۵۵۹ | سازمان برنامه و بودجه | ۷۲۰۰۰۰ | ۷۱۸۵۰۰ |
| ۱۰۵۰۵۹ | استانداری | ۴۶۷۸۴۰۰ | ۴۶۷۸۴۰۰ |
| ۱۰۵۵۵۹ | اداره ثبت احوال | ۱۱۲۰۰۰۰ | ۱۰۲۷۷۹۰ |
| ۱۰۸۵۵۹ | اداره کل ثبت اسناد و املاک | ۱۴۷۰۳۵۰ | ۱۴۷۰۳۵۰ |
| ۱۰۹۵۵۹ | اداره کل اوقاف و امور خیریه | ۳۵۵۰۰۰ | ۳۵۵۰۰۰ |
| ۱۱۰۰۵۹ | اداره کل امور اقتصادی و دارا | ۲۱۹۴۸۰۰ | ۲۱۹۴۸۰۰ |
| ۱۱۲۵۵۹ | اداره کل کار و امور اجتماعی | ۸۳۳۶۰۰ | ۸۳۳۵۹۷ |
| ۱۱۳۰۵۹ | اداره هواشناسی | ۴۶۰۳۲۰ | ۴۶۰۳۲۰ |
| ۱۱۴۰۵۹ | اداره کل فرهنگ و ارشاد اسلامی | ۱۴۸۸۷۰۰ | ۱۴۸۷۸۹۹ |
| ۱۲۷۵۵۹ | اداره کل آموزش و پرورش | ۱۹۰۶۷۷۲۹۴ | ۱۶۲۱۷۵۸۸۱ |
| ۱۲۷۶۵۹ | اداره کل نوسازی مدارس | ۴۷۵۹۰۰ | ۴۷۵۷۳۷ |
| ۱۲۸۵۵۹ | اداره کل تربیت بدنی | ۹۳۱۴۰۰ | ۹۰۹۲۷۸ |
| ۱۳۱۵۵۹ | سازمان بهزیستی | ۸۹۵۵۰۰۰ | ۸۹۵۴۸۰۱ |

واحد : هزار ریال

مأخذ : سازمان برنامه و بودجه استان کرمان

| عملکرد | مصوب و جبران کسری | دستگاههای اجرایی | کد |
|---------|-------------------|--|--------|
| ۴۶۳۲۰۱ | ۴۷۳۳۰۰ | اداره کل مسکن و شهرسازی | ۱۳۳۵۵۹ |
| ۴۱۹۶۴۳۳ | ۴۲۰۰۸۰۰ | سازمان کشاورزی کرمان | ۱۳۴۰۵۹ |
| ۱۳۰۵۱۵۱ | ۱۳۰۵۸۱۲ | شبکه دامپزشکی کرمان | ۱۳۵۵۵۹ |
| ۱۶۵۱۷۶۳ | ۱۶۵۱۷۶۳ | اداره کل منابع طبیعی استان | ۱۳۹۰۵۹ |
| ۵۹۷۱۸۰ | ۵۹۷۱۸۰ | اداره کل حفاظت محیط زیست | ۱۴۰۰۵۹ |
| ۳۳۸۶۶۸۰ | ۳۳۸۶۶۸۰ | سازمان کشاورزی جیرفت | ۱۴۲۰۵۹ |
| ۳۳۸۰۶۰ | ۳۳۸۰۶۰ | اداره کل صنایع استان | ۱۴۴۵۵۹ |
| ۱۶۰۸۰۰ | ۱۶۰۸۰۰ | اداره کل معادن و فلزات استان | ۱۴۴۶۵۹ |
| ۲۱۰۳۶۵ | ۲۱۲۲۰۰ | اداره کل استاندارد و تحقیقات صنعتی استان | ۱۴۶۰۵۹ |
| ۴۱۴۹۲۰ | ۴۱۴۹۲۰ | اداره کل بازرگانی استان | ۱۴۷۰۵۹ |
| ۲۹۳۹۸۸۰ | ۲۹۳۹۸۸۰ | اداره کل راه و ترابری استان | ۱۴۸۰۵۹ |
| ۷۱۱۲۰۱۹ | ۷۱۱۲۰۱۹ | سازمان جهاد سازندگی استان | ۱۴۹۵۵۹ |
| ۷۹۰۸۲۰ | ۷۹۰۸۲۰ | اداره کل امور عشایر | ۱۴۹۶۵۹ |

واحد : هزارریال

مأخذ : سازمان برنامه و بودجه استان کرمان

| اعتبار تقسیم شده | اعتبار ابلاغ شده | عنوان منبع | کد منبع |
|------------------|------------------|--|--------------|
| | | جمع کل | تأمین اعتبار |
| ۹۹۹۶۸۵۸۵ | ۹۹۹۶۸۵۸۵ | درآمد عمومی | ۱۰۰۰۰۰۰۰ |
| ۸۶۲۰۳۷۶۲ | ۸۶۲۰۳۷۶۲ | استانی | ۳۰۰۰۰۰۰۰ |
| ۶۶۲۱۳۷۶۲ | ۶۶۲۱۳۷۶۲ | استانی (بیوست قانون) | ۳۰۱۰۰۰۰۰ |
| ۱۹۹۹۰۰۰۰ | ۱۹۹۹۰۰۰۰ | استانی (مناطق محروم) | ۳۰۲۰۰۰۰۰ |
| ۱۳۱۸۲۸۲۳ | ۱۳۱۸۲۸۲۳ | هزینه های متفرقه | ۵۰۰۰۰۰۰۰ |
| ۱۳۱۸۲۸۲۳ | ۱۳۱۸۲۸۲۳ | سایر ردیفها | ۵۰۳۰۰۰۰۰۰ |
| ۱۰۲۹۵۵۰۰ | ۱۰۲۹۵۵۰۰ | هزینه های پیش بینی نشده عمرانی | ۵۰۳۰۰۰۲۰۰ |
| ۲۵۷۵۰۰۰۰ | ۲۵۷۵۰۰۰۰ | موضوع جزء ۱ بند الف تبصره ۶ | ۵۰۳۰۰۰۲۰۳ |
| ۱۳۷۰۵۰۰۰ | ۱۳۷۰۵۰۰۰ | موضوع جزء ۲ بند الف تبصره ۶ | ۵۰۳۰۰۰۲۰۴ |
| ۶۳۵۰۰۰۰۰ | ۶۳۵۰۰۰۰۰ | موضوع جزء ۴ بند الف تبصره ۶ | ۵۰۳۰۰۰۲۰۶ |
| ۱۸۷۳۲۳ | ۱۸۷۳۲۳ | وزارت کشور - اعتبار شن و ماسه و خاک رس | ۵۰۳۰۵۹۰۰ |
| ۱۸۷۳۲۳ | ۱۸۷۳۲۳ | موضوع تبصره ۶۶ سال ۱۳۶۳ | ۵۰۳۰۵۹۰۱ |
| ۲۵۵۰۰۰۰۰ | ۲۵۵۰۰۰۰۰ | موضوع تبصره ۱۶ | ۵۰۳۰۷۹۰۰ |
| ۲۵۵۰۰۰۰۰ | ۲۵۵۰۰۰۰۰ | موضوع بند الف تبصره ۱۶ | ۵۰۳۰۷۹۰۱ |
| ۱۵۰۰۰۰۰ | ۱۵۰۰۰۰۰ | بند ۲ تبصره ۵۵ | ۵۰۳۲۳۲۰۰ |
| ۵۸۲۰۰۰۰ | ۵۸۲۰۰۰۰ | بازپرداخت وامها و پرداخت دیون و پیش پرداختها | ۷۰۰۰۰۰۰۰ |
| ۵۸۲۰۰۰۰ | ۵۸۲۰۰۰۰ | پرداخت دیون | ۷۰۲۰۰۰۰۰۰ |
| ۵۸۲۰۰۰۰ | ۵۸۲۰۰۰۰ | تعهدات پرداخت نشده بودجه مصوب سالهای قبل | ۷۰۲۱۰۱۰۰ |
| ۵۸۲۰۰۰۰ | ۵۸۲۰۰۰۰ | موضوع ماده ۶۳ قانون محاسبات عمومی | ۷۰۲۱۰۱۰۱ |
| ۲۰۵۱۵۶۱۰ | ۲۰۵۶۵۶۱۰ | سایر منابع | ۹۰۰۰۰۰۰۰ |
| ۲۰۵۱۵۶۱۰ | ۲۰۵۶۵۶۱۰ | سایر اعتبارات | ۹۰۲۰۰۰۰۰۰ |
| ۲۰۵۱۵۶۱۰ | ۲۰۵۶۵۶۱۰ | خودپاری | ۹۰۲۰۰۰۱۰۰ |

مأخذ : سازمان برنامه و بودجه استان کرمان

| کد دستگاه | عنوان دستگاه | تعداد طرح | تعداد پروژه | اعتبار سال ۷۴ |
|-----------|--|-----------|-------------|---------------|
| ۱۰۲۵۵۹ | سازمان برنامه و بودجه کرمان | ۴ | ۴ | ۵۶۸۰۰۰ |
| ۱۰۵۰۵۹ | استاندارداری کرمان | ۳۱ | ۸۰ | ۹۱۹۲۸۲۳ |
| ۱۱۰۰۵۹ | اداره کل امور اقتصادی و دارایی کرمان | ۱ | ۱ | ۸۰۵۰۰ |
| ۱۱۳۰۵۹ | اداره کل هوا شناسی کرمان | ۱ | ۱ | ۳۰۰۰۰ |
| ۱۱۳۵۵۹ | مرکز بین المللی علوم و تکنولوژی پیشرفته و علوم محیطی | ۲ | ۲ | ۸۰۰۰۰ |
| ۱۱۳۰۵۹ | اداره کل فرهنگ و ارشاد اسلامی کرمان | ۹ | ۳۷ | ۲۶۰۱۰۰۰ |
| ۱۱۷۵۰۰ | دانشگاه شهید باهنر | ۳ | ۳ | ۹۹۰۰۰ |
| ۱۲۳۷۰۰ | دانشگاه علوم پزشکی و خدمات بهداشتی درمانی استان | ۱۸ | ۱۶۵ | ۳۸۵۲۳۰۰ |
| ۱۲۶۰۰۰ | دانشگاه پیام نور کرمان | ۱ | ۱ | ۱۰۰۰۰ |
| ۱۲۷۵۵۹ | اداره کل آموزش و پرورش استان | ۴ | ۴۸ | ۲۰۷۸۰۰۰ |
| ۱۲۷۶۵۹ | سازمان نوسازی و توسعه و تجهیز مدارس استان | ۲۳ | ۱۶۱ | ۱۶۴۵۵۰۰۰ |
| ۱۲۸۵۵۹ | اداره کل تربیت بدنی استان | ۵ | ۲۹ | ۳۸۹۰۰۰ |
| ۱۳۱۵۵۹ | سازمان بهزیستی استان | ۳ | ۴۷ | ۷۳۲۵۰۰ |
| ۱۳۳۵۵۹ | اداره کل مسکن و شهرسازی استان | ۱۷ | ۶۰ | ۴۳۷۷۸۴۷ |
| ۱۳۳۷۵۹ | بنیاد مسکن انقلاب اسلامی استان | ۵ | ۳۱ | ۱۲۷۵۰۰۰ |
| ۱۳۴۰۵۹ | سازمان کشاورزی کرمان | ۱۹ | ۱۵۱ | ۹۸۷۶۳۰۰ |
| ۱۳۵۵۵۹ | شبکه دامپزشکی استان | ۵ | ۱۵ | ۶۷۶۰۰۰ |
| ۱۳۹۰۵۹ | اداره کل منابع طبیعی استان | ۵ | ۲۳ | ۴۱۱۶۰۰۰ |
| ۱۴۰۰۵۹ | اداره کل حفاظت محیط زیست استان | ۷ | ۱۵ | ۱۰۶۲۵۰۰ |
| ۱۴۲۰۰۰ | سازمان کشاورزی جیرفت | ۱۶ | ۵۰ | ۵۱۴۵۹۰۰ |
| ۱۴۳۶۵۹ | اداره کل معادن و فلزات استان | ۱ | ۱ | ۱۲۰۰۰ |

مأخذ : سازمان برنامه و بودجه استان کرمان

| اعتبار ۷۲ | تعداد پروژه | تعداد طرح | عنوان دستگاه | کد دستگاه |
|-----------|-------------|-----------|--|-----------|
| ۱۰۱۰۰۰ | ۱ | ۱ | موسسه استاندارد و تحقیقات صنعتی کرمان | ۱۴۶۰۵۹ |
| ۲۴۰۰۰ | ۱ | ۱ | اداره کل زمین شناسی منطقه جنوب خاوری کرمان | ۱۴۶۵۰۰ |
| ۴۲۰۰۰ | ۱ | ۱ | اداره کل بازرگانی استان | ۱۴۷۰۵۹ |
| ۶۳۶۳۶۰۰ | ۳۰ | ۱۳ | اداره کل راه و ترابری استان | ۱۴۸۰۵۹ |
| ۳۰۰۰۰۰ | ۲ | ۱ | اداره کل فرودگاههای استان | ۱۴۸۵۵۹ |
| ۱۸۴۰۰۰ | ۱۷ | ۲ | اداره کل پست استان | ۱۴۹۰۵۹ |
| ۳۰۷۷۹۵۰۰ | ۲۱۶ | ۵۲ | سازمان جهاد سازندگی استان | ۱۴۹۵۵۹ |
| ۵۰۹۲۰۰۰ | ۲ | ۴ | سازمان امور عشایر کرمان | ۱۴۹۶۵۹ |
| ۷۰۰۰۰ | ۱ | ۱ | اداره کل تعاون استان | ۱۵۰۰۵۹ |
| ۲۵۵۰۰۰۰ | ۹ | ۴ | شرکت سهامی آب منطقه ای استان | ۲۱۳۰۰۰ |
| ۷۸۶۲۳۱۵ | ۴۸ | ۵ | شرکت مهندسی آب و فاضلاب استان | ۲۱۸۷۰۰ |
| ۶۷۰۳۰۰ | ۴ | ۳ | شرکت سهامی برق منطقه ای استان | ۲۲۴۵۰۰ |
| ۶۹۸۷۱۰ | ۲۹ | ۳ | اداره کل مخابرات استان | ۲۸۳۰۰۰ |
| ۴۰۰۰۰۰ | ۱۳ | ۱ | سازمان صدا و سیما استان | ۲۸۳۵۰۰ |
| ۳۶۳۷۰۰۰ | ۵ | ۵ | شهرداری کرمان | ۴۰۰۱۵۹ |

مأخذ : سازمان برنامه و بودجه استان کرمان

| اعتبار مصوب | | عنوان طرح | کد طرح |
|-------------|---------|---|------------|
| گذشته | ۱۳۷۴ | | |
| ۴۴۴۳۱۸۸ | ۲۶۸۸۵۰۰ | امور عمومی | |
| ۳۰۰۰۰ | | فصل نهم - آمار و خدمات عمومی فنی | |
| ۳۰۰۰۰ | | برنامه هواشناسی | |
| ۳۰۰۰۰ | | مرمت و تجهیز ایستگاههای هواشناسی استان | ۱۰۹۰۴ |
| ۴۰۰۰۰۰ | ۲۰۰۰۰۰ | فصل دهم - اصلاحات و ارتباطات جمعی | |
| ۴۰۰۰۰۰ | ۲۰۰۰۰۰ | برنامه اداره و توسعه شبکه رادیو تلویزیون | |
| | ۱۸۰۰۰۰ | احداث و تجهیز ۴۵ ایستگاه ماهواره ای در سطح استان | ۱۱۰۰۲ |
| | ۲۰۰۰۰ | تجهیز بخشهای تولید و پخش رادیو تلویزیون | ۱۱۰۰۲ |
| ۴۰۰۰۰۰ | | احداث ایستگاههای ماهواره ای در سطح استان | ۱۱۰۰۲ |
| ۲۲۵۸۵۰۰ | ۴۲۴۳۱۸۸ | فصل یازدهم - ساختمانها و تأسیسات دولتی | |
| ۲۱۲۸۰۰۰ | ۴۱۵۲۶۸۸ | برنامه احداث ساختمانهای کشوری | |
| ۱۰۲۲۰۰۰ | ۸۹۴۴۰۰ | تکمیل ساختمانهای دولتی | ۱۱۱۰۱،۱،۳ |
| ۴۱۰۰۰۰ | ۹۲۰۰۰ | تعمیرات اضطراری ساختمانهای اداری | ۱۱۱۰۱،۲،۱ |
| ۷۸۰۰۰ | | تعمیر و بازسازی تأسیسات ساختمان سازمان برنامه و بودجه | ۱۱۱۰۱،۳،۲ |
| ۷۰۰۰۰ | | تعمیرات ساختمان برنامه و بودجه استان کرمان | ۱۱۱۰۱،۴،۱ |
| ۳۰۰۰۰۰ | | تکمیل مرکز آموزش بلوار کرمان | ۱۱۱۰۱ |
| ۴۰۰۰۰ | | تعمیر اساسی ساختمانهای دولتی | ۱۱۱۰۱ |
| ۲۸۰۰۰ | | خرید ساختمان اطلاعات انار | ۱۱۱۰۱،۱۲،۱ |
| | ۳۰۰۰۰ | مرمت ساختمانهای مرکز آموزش کشاورزی کرمان | ۱۱۱۰۱ |
| | ۱۰۸۶۰۰ | تکمیل ساختمان زیرسرای راور | ۱۱۱۰۱ |
| ۱۰۰۰۰ | ۲۰۲۰۰ | احداث کانون بازنشستگان استان کرمان بازبربنای ۲۰۰ متر | ۱۱۱۰۱ |
| ۳۰۰۰۰ | ۱۳۷۴ | تعمیرات ساختمان دارایی سیرجان | ۱۱۱۰۱ |

مأخذ : سازمان برنامه و بودجه استان کرمان

| اعتبار مصوب | | عنوان طرح | کد طرح |
|-------------|---------|--|--------|
| گذشته | ۱۳۷۴ | | |
| ۵۹۶۵۸ | | تکمیل ساختمان امور اقتصادی و دارایی راور با ۶۲ متر زیربنا | ۱۱۱۰۱ |
| ۴۸۴۰۰۰ | | اتمام ساختمان اداره کل مسکن و شهرسازی استان | ۱۱۱۰۱ |
| ۱۰۰۰۰۰ | | تکمیل ساختمان دارایی جیرفت | ۱۱۱۰۱ |
| ۱۵۰۰۰۰ | | تجهیز سازمان بازنشستگی و سازمان امور استخدامی کرمان | ۱۱۱۰۲ |
| ۴۰۰۰۰۰ | | تعمیر و تجهیز مرکز آموزش مدیریت دولتی | ۱۱۱۰۲ |
| ۲۰۰۰۰۰۰ | | تعمیرات ساختمانهای اداره اطلاعات | ۱۱۱۰۲ |
| ۱۰۰۰۰۰۰ | | تعمیرات ساختمان دادگستری کهنوج | ۱۱۱۰۲ |
| ۱۰۰۰۰۰ | | تجهیز و راه اندازی دفتر سازمان امور اداری و استخدامی کرمان | ۱۱۱۰۲ |
| ۱۱۶۶۰۰ | | تکمیل ساختمان اداره کل امور اقتصادی و دارایی کرمان | ۱۱۱۰۲ |
| ۵۷۴۰۰۰ | | اتمام عملیات ساختمان استاندارد کرمان | ۱۱۱۰۲ |
| ۲۶۵۰۰۰۰ | | تکمیل ساختمان ثبت احوال شهرهای کهنوج-شهربابک و فهر | ۱۱۱۰۲ |
| ۳۰۰۰۰۰۰ | | توسعه استانداری کرمان بازیربنای ۲۰۰۰ متر | ۱۱۱۰۲ |
| ۱۰۷۲۳۰ | | تکمیل ساختمان ثبت اسنادیافت | ۱۱۱۰۲ |
| ۲۱۰۰۰۰ | | اصلاح سیستم برق و تعمیرات سازمان برنامه و بودجه | ۱۱۱۰۲ |
| ۱۰۰۰۰۰ | | تعمیرات شوقاژ اداره کل مسکن و شهرسازی | ۱۱۱۰۲ |
| ۱۵۰۰۰۰۰ | | احداث ساختمان اداره کل ارشاد اسلامی کرمان | ۱۱۱۰۲ |
| ۱۲۰۰۰۰۰ | | احداث ساختمان اداره کل ثبت احوال کرمان | ۱۱۱۰۲ |
| ۱۷۰۰۰۰۰ | ۱۵۰۰۰۰ | تکمیل ساختمان فرمانداری کرمان | ۱۱۱۰۲ |
| | ۱۵۰۰۰۰۰ | احداث مجتمع اداری جیرفت زیربنا ۲۸۰۰ متر | ۱۱۱۰۲ |
| | ۲۳۰۰۰۰۰ | تعمیرات اساسی و اضطراری ساختمانهای دولتی | ۱۱۱۰۲ |
| | ۷۳۰۰۰۰ | برنامه احداث سایر ساختمانهای دولتی | |
| | ۷۳۰۰۰۰ | تکمیل سالن گمرک استان | ۱۱۱۰۴ |
| ۱۳۰۵۰۰ | ۱۷۵۰۰ | برنامه تحقیقی و بررسی | |
| | ۸۰۵۰۰ | مکانیزه نمودن سیستم عملیات نمایندگی خزانه | ۱۱۱۹۸ |
| ۵۰۰۰۰۰ | ۱۷۵۰۰ | تامین تجهیزات مرکز کامپیوتر استانداری | ۱۱۱۹۸ |

مأخذ : سازمان برنامه و بودجه استان کرمان

| اعتبار مصوب | | عنوان طرح | کد طرح |
|-------------|-----------|--|------------|
| ۱۳۷۴ | گذشته | | |
| ۷۹۲۹۶۱۸۵ | ۱۲۹۶۰۱۲۶۰ | امور اجتماعی | |
| ۱۸۱۳۵۰۰۰ | ۵۷۲۸۵۱۰ | فصل اول - آموزش و پرورش عمومی | |
| ۳۶۸۴۹۹۰ | ۱۴۵۹۷۲۹۸ | برنامه آموزش ابتدایی | |
| ۵۴۷۰۰۰ | | احداث ۹۲۳ کلاس ابتدایی مناطق محروم استان | ۳۰۱۰۲،۱،۵ |
| ۱۵۸۴۹۹۰ | | احداث مدارس ابتدایی مناطق محروم استان | ۳۰۱۰۲،۲،۱ |
| ۱۲۶۰۰۰ | ۱۲۰۳۹۸ | تکمیل مدارس ابتدایی مناطق محروم استان | ۳۰۱۰۲ |
| | ۲۷۹۲۲۰۰ | بازسازی ۶۱ مدرسه سیلزده استان | ۳۰۱۰۲ |
| | ۳۸۵۰۰۰ | تکمیل مدارس ابتدایی مناطق محروم | ۳۰۱۰۲ |
| | ۲۷۷۵۸۰۰ | بازسازی و مرمت مدارس سیلزده استان | ۳۰۱۰۳ |
| | ۱۲۲۳۹۰۰ | احداث ۸۹ کلاس ابتدایی با ۸۰۱۰ متر زیربنا | ۳۰۱۰۳ |
| ۲۳۲۰۰۰ | ۱۰۲۹۰۰۰ | تعمیرات اساسی مدارس ابتدایی | ۳۰۱۰۲،۷۰،۴ |
| | ۷۹۷۶۰۰ | احداث ۴۰۰ کلاس ابتدایی با ۳۶۰۰۰ متر زیربنا | ۳۰۱۰۳ |
| | ۱۴۸۰۰۰۰ | احداث ۱۶۰ کلاس ابتدایی با ۱۴۴۰۰ متر زیربنا | ۳۰۱۰۳ |
| ۱۱۹۵۰۰۰ | ۳۹۸۳۵۰۰ | تکمیل و تجهیز ۵۶ کلاس ابتدایی | ۳۰۱۰۲،۹۰،۳ |
| ۳۸۴۲۷۳۰ | ۹۲۲۱۱۵۰ | برنامه آموزش راهنمایی تحصیلی | |
| ۷۴۵۰۰۰ | | احداث ۱۰۱۹ کلاس راهنمایی در استان | ۳۰۱۰۳،۱،۵ |
| ۱۴۳۲۷۶۰ | | احداث مدارس راهنمایی در مناطق محروم | ۳۰۱۰۳،۲،۲ |
| ۲۳۲۰۰۰ | ۴۸۳۰۰۰ | تکمیل مدارس راهنمایی استان | ۳۰۱۰۳،۳،۲ |
| | ۸۸۱۹۵۰ | احداث و تکمیل مدارس راهنمایی مناطق محروم | ۳۰۱۰۳ |
| | ۵۹۵۰۰ | احداث ۱۳۲ کلاس راهنمایی تحصیلی | ۳۰۱۰۵ |

مأخذ : سازمان برنامه و بودجه استان کرمان

| اعتبار مصوب | | عنوان طرح | کد طرح |
|-------------|----------|--|------------|
| ۱۳۷۴ | گذشته | | |
| | ۳۹۴۴۰۰ | احداث ۴۲ کلاس راهنمایی تحصیلی با ۵۰۴ متر زیر بنا | ۳۰۱۰۵ |
| ۱۰۰۰۰۰ | ۶۳۶۰۰۰ | تعمیرات اساسی مدارس راهنمایی تحصیلی | ۳۰۱۰۵ |
| | ۷۲۶۰۰۰ | احداث ۲۴۳ کلاس راهنمایی تحصیلی | ۳۰۱۰۵ |
| | ۴۷۷۸۰۰ | احداث ۱۳۰ کلاس راهنمایی تحصیلی با ۱۵۶۰ متر زیر بنا | ۳۰۱۰۵ |
| ۱۸۱۳۰۰۰ | ۵۲۵۷۲۰۰ | تکمیل و تجهیز ۳۷۳ کلاس راهنمایی تحصیلی | ۳۰۱۰۴،۹۰،۳ |
| ۹۰۰۰۰ | ۱۷۰۰۰۰ | تکمیل مدارس سیلزده | ۳۰۱۰۵ |
| ۳۳۱۹۷۰ | ۳۱۴۳۰۰ | تکمیل مدارس مناطق محروم استان | ۳۰۱۰۴،۹۴،۱ |
| ۸۵۰۰۲۸۰ | ۲۹۰۱۶۴۸۳ | برنامه آموزش متوسطه عمومی | |
| ۴۲۲۰۰۰ | | احداث ۱۳۳۸ کلاس متوسطه در استان | ۳۰۱۰۵،۱،۳ |
| | ۱۷۰۰۰۰۰ | خرید تجهیزات مدارس متوسطه نظام جدید | ۳۰۱۰۵،۲،۱ |
| ۷۹۳۱۲۰ | | احداث مدارس متوسطه در مناطق محروم | ۳۰۱۰۵،۳،۵ |
| ۵۵۰۰۰ | | بازسازی مدرسه و تامین برق رستم آباد بم | ۳۰۱۰۵ |
| ۹۰۰۰۰ | | تعمیرات اساسی مدارس سیلزده | ۳۰۱۰۶ |
| | ۹۲۰۰۰ | احداث و تکمیل مدارس مناطق محروم | ۳۰۱۰۵/۴۰ |
| ۱،۳۰۶،۱۶۰ | ۱۰۴۱۲۹۰۰ | تکمیل مدارس متوسطه مناطق محروم | ۳۰۱۰۵ |
| ۷۰۰۰۰ | ۱۱۰۶۰۰۰ | تکمیل مدارس سیلزده | ۳۰۱۰۵ |
| | ۴۱۰۰۰ | تعمیر و تجهیز مدارس متوسطه | ۳۰۱۰۶ |
| | ۲۰۰۰۰۰ | احداث یک باب ساختمان مدرسه | ۳۰۱۰۶ |
| | ۲۰۴۰۰۸۳ | احداث و تکمیل مدارس استان | ۳۰۱۰۶ |
| ۹۸۰۰۰ | ۸۳۶۰۰۰ | تعمیرات اساسی مدارس متوسطه عمومی | ۳۰۱۰۶ |
| | ۳۹۳۰۰۰ | احداث ۳۲۴ کلاس متوسطه عمومی | ۳۰۱۰۶ |

مأخذ: سازمان برنامه و بودجه استان کرمان

| اعتبار مصوب | | عنوان طرح | کد طرح |
|-------------|----------|---|------------|
| ۱۳۷۴ | گذشته | | |
| | ۱۱۵۵۵۰۰ | احداث ۲۰۰ کلاس متوسطه عمومی با ۲۴۰۰۰ متر زیربنا | ۳۰۱۰۵/۷۵ |
| ۳۷۸۸۰۰۰ | ۱۱۸۶۸۰۰۰ | احداث و تکمیل مدارس متوسطه | ۳۰۱۰۵/۹۰ |
| | ۵۲۰۰۰۰ | تکمیل دانشسرای تربیت معلم روستایی شهید هاشمی نژاد بافت | ۳۰۱۰۵/۹۷ |
| ۱۷۸۰۰۰ | ۳۵۲۰۰۰ | تکمیل و تعمیرات اساسی مراکز تربیت معلم | ۳۰۱۰۵/۹۸ |
| ۱۱۰۵۰۰۰ | ۳۸۳۷۰۰۰ | برنامه آموزش کودکان استثنایی | |
| ۱۱۰۵۰۰۰ | ۳۸۲۲۰۰۰ | احداث ۱۲ مدرسه کودکان استثنایی | ۳۰۶۰۶/۵۱ |
| | ۱۵۰۰۰ | تعمیرات مدارس کودکان استثنایی | ۳۰۱۰۶/۵۳ |
| | ۴۱۲۹۷۹ | برنامه امور تربیتی و پرورشی | |
| | ۴۱۲۹۷۹ | تعمیرات اساسی و تجهیز اردوهای پرورشی | ۳۰۱۰۱/۶۸ |
| ۲۳۳۲۰۰۰ | ۴۶۴۴۵۰۰ | فصل دوم - فرهنگ و هنر | |
| ۱۷۶۱۰۰۰ | ۳۱۹۹۰۰۰ | برنامه گسترش فرهنگ و هنر | |
| ۱۳۰۰۰۰ | ۳۴۰۰۰۰ | تکمیل ۱۰ کتابخانه عمومی در مناطق محروم | ۳۰۲۰۲/۱،۲ |
| ۴۷۹۰۰۰ | | احداث ۲ مجتمع فرهنگی هنری و ۶ کتابخانه عمومی در مناطق محروم | ۳۰۲۰۲/۲،۲ |
| ۱۲۰۰۰۰ | | تکمیل کتابخانه عمومی انار | ۳۰۲۰۲/۳ |
| ۲۰۰۰۰۰ | | توسعه سالن کتابخانه دانشگاه شهید باهنر کرمان | ۳۰۲۰۲/۴،۱ |
| ۲۰۰۰۰۰ | | توسعه کتابخانه دانشگاه آزاد اسلامی کرمان | ۳۰۲۰۲/۵ |
| ۴۰۰۰۰۰ | ۴۰۰۰۰۰ | تکمیل سالن اجتماعات در مراکز بخشهای استان | ۳۰۲۰۲/۶ |
| ۶۰۰۰۰۰ | | احداث مجتمع فرهنگی هنری شاهد بافت | ۳۰۲۰۲/۷ |
| | ۳۶۸۰۰۰۰ | تکمیل و تجهیز ۳ باب کتابخانه عمومی در استان کرمان | ۳۰۲۰۲/۲۰ |
| ۱۰۰۰۰۰۰ | ۲۰۰۰۰۰ | احداث مجتمع فرهنگی و هنری قلعه شهیدبم | ۳۰۲۰۲/۲۱،۱ |
| | ۱۵۰۰۰۰ | احداث کتابخانه عمومی خانوک | ۳۰۲۰۲/۵۹ |
| ۱۳۰۰۰۰۰ | ۷۵۵۰۰۰۰ | احداث، تکمیل و تجهیز ۶ باب کتابخانه عمومی | ۳۰۲۰۲/۷۰ |

مأخذ: سازمان برنامه و بودجه استان کرمان

| اعتبار مصوب | | عنوان طرح | کد طرح |
|-------------|---------|---|------------|
| گذشته | ۱۳۷۴ | | |
| ۹۵۱۰۰۰ | ۴۸۰۰۰۰ | احداث مجتمع فرهنگی هنری کرمان | ۳۰۲۰۲/۷۱ |
| ۶۳۰۰۰۰ | ۲۶۲۰۰۰ | احداث مجتمع فرهنگی هنری زرنند | ۳۰۲۰۲/۷۲ |
| ۵۵۲۰۰۰ | ۸۳۰۰۰ | برنامه ایجاد، توسعه، تکمیل، تجهیز و نگهداری مراکز فرهنگی هنری | |
| | ۸۳۰۰۰ | تجهیز موزه صنعتی کرمان | ۳۰۲۰۷/۱ |
| ۴۰۰۰۰ | | بازسازی تپه ارگ بردسیر | ۳۰۲۰۷/۶۲ |
| ۱۵۰۰۰ | | بازسازی ساختمان متولی باشی ماهان کرمان | ۳۰۲۰۷/۶۹ |
| ۱۶۷۰۰۰ | | احداث مجتمع فرهنگی کرمان | ۳۰۲۰۷/۷۱ |
| ۳۳۰۰۰۰ | | احداث مجتمع فرهنگی هنری زرنند | ۳۰۲۰۲/۷۲ |
| ۸۹۳۵۰۰ | ۴۸۸۰۰۰ | برنامه پژوهش، جمع آوری، نگهداری و معرفی آثار فرهنگی انقلاب | |
| ۵۹۵۶۰۰ | ۲۰۳۰۰۰ | تکمیل و تجهیز اردوگاه‌های فرهنگی و تربیتی | ۳۰۲۰۸/۱، ۲ |
| ۲۵۲۹۰۰ | | تکمیل و تجهیز ۱۱ کانون پرورشی | ۳۰۲۰۸/۲ |
| ۱۵۰۰۰ | ۱۰۰۰۰۰ | تکمیل و تجهیز کانون‌های پرورش فکری کودکان و نوجوانان | ۳۰۲۰۸/۳، ۲ |
| ۳۰۰۰۰ | ۲۴۵۰۰ | تعمیرات اساسی کانون‌های فرهنگی هنری | ۳۰۲۰۸/۵، ۱ |
| | ۱۰۰۰۰ | طرح تحقیقاتی تقویم تاریخی کرمان | ۳۰۲۰۸/۶ |
| ۲۰۵۰۱۷۵۰ | ۳۸۵۲۴۰۰ | فصل سوم - بهداشت، درمان و تغذیه | |
| ۱۶۵۶۰۰۰ | ۳۵۸۰۰۰ | برنامه خدمات بهداشتی | |
| | ۸۰۰۰ | کنترل بیماری کیست هیداتید در کرمان | ۳۰۳۰۲/۱ |
| ۷۵۶۰۰۰ | ۳۳۵۰۰۰ | احداث ۲ مرکز بهداشت شهری در کهنوج و بردسیر | ۳۰۳۰۲/۲۵ |

مأخذ: سازمان برنامه و بودجه استان کرمان

| اعتبار مصوب | | عنوان طرح | کد طرح |
|-------------|---------|---|-------------|
| گذشته | ۱۳۷۴ | | |
| ۳۰۰۰۰ | | تهیه و ارزشیابی واکسن سالک استان | ۳۰۳۰۲/۵۸ |
| ۲۱۰۰۰۰ | | تعمیر مراکز بهداشتی درمانی شهری و مراکز بهداشت | ۳۰۳۰۲/۵۹ |
| ۱۵۰۰۰ | ۶۶۰۰۰۰ | احداث مراکز بهداشتی درمانی شهری در کهنوج و جیرفت | ۳۰۳۰۲/۶۹ |
| ۶۳۹۳۸۰ | ۴۰۸۷۶۹۰ | برنامه خدمات درمانی | |
| ۲۹۹۳۸۰ | ۶۷۰۰۰۰ | تکمیل زایشگاه شجاع پور سیرجان | ۳۰۳۰۳/۱،۱ |
| ۱۹۰۰۰۰ | ۱۸۵۶۵۹۰ | تعمیرات اساسی و تجهیز بیمارستانها | ۳۰۳۰۳/۵۲ |
| ۳۰۰۰۰ | ۱۱۰۰۰۰ | تکمیل آزمایشگاه تشخیص طبی شهر بابک | ۳۰۳۰۳/۶۱،۲ |
| ۶۱۵۰۰ | ۴۸۴۶۰۰ | بل آزمایشگاه مرکزی تشخیص طبی درجه ۳ جیرفت، کهنوج | ۳۰۳۰۳/۷۲ |
| ۵۸۵۰۰۰ | ۳۳۲۵۰۰ | تکمیل پایگاههای اورژانس سیرجان، بم، بافت، جیرفت و زرنند | ۳۰۳۰۳/۷۳ |
| | ۶۳۲۰۰۰ | پایگاه انتقال خون و خوابگاه دانشجویان | ۳۰۳۰۳/۷۵ |
| ۲۸۵۵۲۰ | ۶۶۵۸۹۴ | برنامه خدمات بهداشتی و درمانی روستایی | |
| ۳۰۶۲۲۰ | ۹۶۲۰۰ | تکمیل ۲ باب مرکز بهداشتی - درمانی روستایی | ۳۰۳۰۴/۱ |
| ۶۲۶۰۰۰ | ۶۲۶۰۰۰ | احداث ۱۴۹ خانه بهداشت | ۳۰۳۰۴/۲،۲ |
| | ۹۶۵۰۰۰ | احداث ۳۰ خانه بهداشت | ۳۰۳۰۴/۳،۵ |
| | ۹۶۲۶۱۹ | تکمیل مراکز بهداشتی درمانی روستایی و خانه های بهداشت | ۳۰۳۰۴/۲۰ |
| ۶۵۰۰۰ | ۵۹۰۰۰۰ | احداث ۶ خانه بهداشت و تجهیز ۴ مرکز بهداشتی درمانی روستا | ۳۰۳۰۴/۴۱ |
| | ۷۸۵۰۰۰ | احداث سه مرکز بهداشتی درمانی و یک خانه بهداشت | ۳۰۳۰۴/۴۲ |
| | ۲۰۰۰۰۰ | تعمیرات اساسی مراکز بهداشتی درمانی روستایی | ۳۰۳۰۴/۴۳ |
| ۱۱۸۸۷۰ | ۳۰۵۵۰۰ | تکمیل ۲ باب مرکز بهداشتی درمانی روستایی | ۳۰۳۰۴/۴۴، ۱ |
| | ۴۲۰۰۰۰ | تعمیر مراکز بهداشتی درمانی روستایی و خانه های بهداشت | ۳۰۳۰۴/۴۵ |
| ۱۸۰۳۱۰ | ۷۷۷۸۹۵ | تکمیل مراکز بهداشتی درمانی روستایی و خانه های بهداشت | ۳۰۳۰۴/۵۰ |

مأخذ: سازمان برنامه و بودجه استان کرمان

| اعتبار مصوب | | عنوان طرح | کد طرح |
|-------------|--------|--|-------------|
| گذشته | ۱۳۷۴ | | |
| ۳۳۶۶۸۰ | ۵۰۰۰۰ | بیل و تعمیر مراکز بهداشتی درمانی روستایی و خانه های بهداشت | ۳۰۳۰۴/۵۳ |
| ۴۸۳۴۴۳ | ۲۹۰۰۰۰ | تکمیل و تعمیرات اساسی مراکز بهداشتی درمانی روستایی | ۳۰۳۰۴/۵۴ |
| ۴۳۶۵۸۱ | | تکمیل مراکز بهداشتی درمانی روستایی و تسهیلات زایمانی | ۳۰۳۰۴/۵۶ |
| ۷۶۱۰۰۰ | ۹۵۰۰۰ | احداث ۳ مرکز بهداشتی درمانی روستایی و ۱۵ خانه بهداشت | ۳۰۳۰۴/۶۹, ۱ |
| ۱۰۰۰۰۰۰ | | احداث تسهیلات زایمانی در ۷ مرکز بهداشتی درمانی روستایی | ۳۰۳۰۴/۷۱ |
| ۳۸۰۰۰۰ | | احداث ۲۵ خانه بهداشت | ۳۰۳۰۴/۷۵ |
| ۱۱۰۰۰۰ | ۱۵۸۴۰۰ | تکمیل ۹ خانه بهداشت | ۳۰۳۰۴/۸۹ |
| ۹۳۱۷۶ | | عمیر و احداث مراکز بهداشتی درمانی روستایی و خانه بهداشت | ۳۰۳۰۴/۹۰ |
| ۸۰۹۹۹۶۶ | | برنامه بهداشت محیط | |
| ۱۰۰۰۰۰۰۰ | | توسعه و بازسازی شبکه های آب آشامیدنی روستاها | ۳۰۳۰۶/۲۰ |
| ۴۲۰۴۱۶۶ | | تأمین و لوله کشی آب آشامیدنی روستاهای محروم | ۳۰۳۰۶/۲۱ |
| ۲۶۸۰۰۰ | | تأمین لوله کشی آب آشامیدنی روستاها | ۳۰۳۰۶/۳۵ |
| ۱۷۴۴۸۰۰ | | لوله کشی آب آشامیدنی روستاها | ۳۰۳۰۶/۶۹ |
| ۴۴۵۰۰۰ | | عملیات بهداشت محیط روستاها | ۳۰۳۰۶/۷۰ |
| ۱۰۰۰۰۰۰ | | آبرسانی سیار به روستاهای فاقد آب آشامیدنی | ۳۰۳۰۶/۷۵ |
| ۲۳۵۲۸۹۰ | ۹۵۹۰۰۰ | فصل چهارم - تأمین اجتماعی و بهداشتی | |
| ۱۲۳۶۰۰۰ | ۳۹۲۵۰۰ | برنامه توانبخشی | |
| ۴۲۵۰۰۰ | ۱۰۱۰۰۰ | احداث یک مرکز نگهداری و توانبخشی | ۳۰۴۰۵/۶۹, ۲ |

مأخذ: سازمان برنامه و بودجه استان کرمان

| اعتبار مصوب | | عنوان طرح | کد طرح |
|-------------|---------|---|------------|
| ۱۳۷۴ | گذشته | | |
| ۲۸۸۵۰۰ | ۸۰۱۰۰۰ | تعمیرات اساسی مراکز توانبخشی | ۳۰۴۰۵/۷۵،۲ |
| ۳۰۰۰۰ | ۱۰۰۰۰ | احداث اطاق قرنطینه در مرکز حمایتی کرمانیان | ۳۰۴۰۵/۷۷ |
| ۷۵۰۰ | ۲۴۸۹۰ | برنامه امداد آسیب دیدگان | |
| ۷۵۰۰ | | امداد سیلز دگان (پرداخت تعهدات هلیکوپتر) | ۳۰۴۰۶/۱ |
| | ۲۴۸۹۰ | امداد آسیب دیدگان از حوادث غیر مترقبه | ۳۰۴۰۶/۲۱ |
| ۵۵۹۰۰۰ | ۱۰۹۲۰۰۰ | برنامه حمایت خانواده | |
| ۳۰۰۰۰۰ | | احداث ۲ مرکز خدمات حمایتی | ۳۰۴۰۹/۱،۲ |
| ۱۱۵۰۰۰ | ۳۳۱۰۰۰ | تکمیل ساختمانهای سرای سالمندان کرمان | ۳۰۴۰۹/۵۱،۲ |
| | ۴۹۸۰۰۰ | احداث یک مجتمع درجه ۳ و یک مجتمع درجه ۴ خدمات حمایتی شهری | ۳۰۴۰۹/۶۹ |
| ۱۴۴۰۰۰ | ۲۶۳۰۰۰ | تعمیرات اساسی مراکز خدمات حمایتی | ۳۰۴۰۹/۷۵ |
| ۱۸۸۶۰۰۰ | ۳۱۵۸۵۰۰ | فصل پنجم- تربیت بدنی پیشاهنگی و امور جوانان | |
| ۱۸۶۶۰۰۰ | ۲۵۸۶۸۰۰ | برنامه تربیت بدنی | |
| ۸۹۷۰۰۰ | | احداث ۹ باب سالن چند منظوره در مناطق محروم | ۳۰۵۰۱/۱،۲ |
| ۲۰۰۰۰ | | تعمیرات سالن کشتی بافت | ۳۰۵۰۱/۲ |
| ۳۵۰۰۰ | | احداث و تکمیل اماکن ورزشی در استان | ۳۰۵۰۱/۳ |
| ۱۳۸۰۰۰ | ۴۰۰۰۰ | تعمیر و تکمیل اماکن ورزشی در استان | ۳۰۵۰۱/۴،۲ |
| ۳۷۰۰۰ | ۸۰۰۰۰ | تکمیل سالن ورزشی شهاب | ۳۰۵۰۱/۵ |
| ۳۵۰۰۰ | ۷۷۸۸۰۰ | تکمیل ۱۸ باب استادیوم ورزشی در استان کرمان | ۳۰۵۰۱/۲۰،۱ |

مأخذ: سازمان برنامه و بودجه استان کرمان

| اعتبار مصوب | | عنوان طرح | کد طرح |
|-------------|----------|--|------------|
| گذشته | ۱۳۷۴ | | |
| ۶۰۰۰۰ | | تکمیل سالن ورزشی کشکویه رفسنجان | ۳۰۵۰۱/۲۱ |
| ۷۶۶۰۰۰ | ۵۰۸۰۰۰ | احداث یکباب سالن سرپوشیده بازی بنای ۳۰۰۰ متر | ۳۰۵۰۱/۲۵,۱ |
| ۲۵۰۰۰ | | تعمیر و تجهیز سالن ژیمناستیک استان | ۳۰۵۰۱/۴۳ |
| ۷۰۰۰۰ | | احداث سالن ورزشی چند منظوره شاهرخ آباد | ۳۰۵۰۱/۵۶ |
| ۴۸۰۰۰۰ | ۳۰۰۰۰ | احداث و تکمیل مکانهای ورزشی در مناطق محروم | ۳۰۵۰۱/۵۸,۳ |
| ۲۸۷۰۰۰ | ۱۸۲۰۰۰ | تعمیر و حفظ و نگهداری اماکن ورزشی استان | ۳۰۵۰۱/۷۰ |
| ۵۷۱۷۰۰ | ۲۰۰۰۰ | برنامه ورزشی در مدارس | |
| ۲۰۵۰۰۰ | | احداث یکباب سالن ورزشی بازی بنای ۱۵۰۰ متر | ۳۰۵۰۵/۲۵ |
| ۳۶۶۷۰۰ | ۲۰۰۰۰ | تعمیر و نگهداری اماکن ورزشی | ۳۰۵۰۵/۷۵ |
| ۱۵۱۷۱۵۱۰ | ۱۵۶۱۱۶۳۸ | فصل ششم - عمران شهرها | |
| ۱۱۷۰۰۰ | ۳۰۹۰۰۰ | برنامه ریزی توسعه شهری | |
| | ۱۰۴۰۰۰ | تهیه طرحهای هادی شهرهای استان | ۳۰۶۰۱/۱,۱ |
| | ۵۶۰۰۰ | تبدیل عکس به نقشه شهر رفسنجان | ۳۰۶۰۱/۲ |
| | ۴۵۰۰۰ | بازنگری طرح جامع و تفضیلی شهر کرمان | ۳۰۶۰۱/۳,۲ |
| | ۱۱۷۰۰۰ | تهیه طرح جامع و تفضیلی شهر بم | ۳۰۶۰۱/۸۰ |
| ۵۲۸۹۰۰۰ | ۳۸۶۲۳۱۵ | برنامه ایجاد و توسعه تأسیسات آب آشامیدنی شهرها | |
| ۴۵۳۱۰۰۰ | ۲۱۸۳۹۱۵ | بجاد و توسعه تأسیسات و شبکه آب آشامیدنی شهرهای استان | ۳۰۶۰۲/۷۲ |
| ۵۵۸۰۰۰ | ۱۳۵۸۴۰۰ | ترمیم شبکه آب آشامیدنی شهرهای استان | ۳۰۶۰۲/۷۳,۱ |

مأخذ: سازمان برنامه و بودجه استان کرمان

| اعتبار مصوب | | عنوان طرح | کد طرح |
|-------------|---------|---|------------|
| گذشته | ۱۳۷۴ | | |
| ۲۰۰۰۰۰ | ۳۲۰۰۰۰ | احداث مخازن ذخیره آب آشامیدنی در شهرهای استان | ۳۰۶۰۲/۷۲ |
| ۸۲۲۳۵۱۰ | ۱۱۲۵۰۰۰ | برنامه ایجاد تأسیسات حفاظتی شهرها | |
| | ۲۰۰۰۰۰ | ترمیم و بازسازی دیوار حفاظتی هلیل جیرفت | ۳۰۶۰۴/۱،۴ |
| ۱۰۰۰۰۰ | ۱۲۰۰۰۰ | احداث تأسیسات حفاظتی | ۳۰۶۰۴/۲۱،۲ |
| ۲۴۰۰۰ | ۴۰۰۰۰۰ | احداث سیل بند شهرک شهید بهشتی کهنوج | ۳۰۶۰۴/۲۲،۳ |
| ۵۰۰۰۰ | | احداث تأسیسات حفاظتی شهرهای استان | ۳۰۶۰۴/۲۳ |
| ۳۶۷۴۰۰ | ۲۸۰۰۰۰ | احداث تأسیسات حفاظتی شهرها | ۳۰۶۰۴/۵۶ |
| ۴۶۰۰۰۰۰ | | ترمیم و بازسازی دیوار حفاظتی جیرفت | ۳۰۶۰۴/۶۰ |
| ۳۰۸۲۱۱۰ | ۱۲۵۰۰۰ | احداث تأسیسات حفاظتی | ۳۰۶۰۴/۶۱،۱ |
| ۱۰۶۲۰۰۰ | ۹۳۶۵۳۲۳ | برنامه بهبود عبور و مرور شهرها | |
| ۵۳۶۰۰۰ | ۵۴۶۰۰۰۰ | بهسازی شبکه معابر شهرها | ۳۰۶۰۵/۱،۱ |
| | ۳۲۰۷۰۰۰ | بهسازی شبکه معابر شهری | ۳۰۶۰۵/۲ |
| | ۲۰۰۰۰۰ | بهسازی شبکه معابر شهری | ۳۰۶۰۵/۳،۱ |
| | ۲۰۰۰۰۰ | احداث میدان مقابل باغ شاهزاده ماهان | ۳۰۶۰۵/۴ |
| | ۱۴۰۰۰۰ | بازسازی آسفالت خیابان امام بافت | ۳۰۶۰۵/۵ |
| | ۳۰۰۰۰۰ | احداث خیابان کمربندی جنگل قائم کرمان | ۳۰۶۰۵/۶،۱ |
| | ۳۸۳۲۳ | احداث گورستان جدید شهر کرمان | ۳۰۶۰۵/۷،۲ |
| ۵۲۶۰۰۰ | | بهسازی معابر شهرهای استان به میزان ۱۴ کیلومتر | ۳۰۶۰۵/۷۶ |
| ۱۲۰۰۰۰ | | برنامه ایجاد سایر تأسیسات و تسهیلات شهری | |
| ۲۰۰۰۰۰ | | ایجاد مرکز تفریحی در سیرج | ۳۰۶۰۶/۲۳ |

مأخذ: سازمان برنامه و بودجه استان کرمان

| اعتبار مصوب | | عنوان طرح | کد طرح |
|-------------|---------|---|-----------|
| گذشته | ۱۳۷۳ | | |
| ۳۰۱۰۴ | | تأمین آب کشاورزی | ۴۰۲۰۱/۷۸ |
| ۲۴۱۴۰۰۰ | ۳۰۰۰۰۰۰ | برنامه آبرسانی به شهرها و صنایع | |
| ۲۴۱۴۰۰۰ | ۲۹۴۰۰۰۰ | آبرسانی به شهرهای کوچک استان | ۴۰۲۰۳/۱,۴ |
| ۶۰۰۰۰ | | ترمیم و حفاظت خط انتقال مورگن تاجاده ماهان | ۴۰۲۰۳/۴,۱ |
| ۲۸۵۶۵۰۰ | ۳۵۰۰۰۰ | فصل سوم - برق | |
| ۲۸۵۶۵۰۰ | ۳۵۰۰۰۰ | برنامه تأمین برق روستایی | |
| ۱۱۰۰۰ | ۳۵۰۰۰۰ | تأمین برق روستایی استان کرمان | ۴۰۳۰۴/۱ |
| ۵۵۳۰۰۰ | | تأمین برق روستایی استان کرمان | ۴۰۳۰۴/۲۰ |
| ۶۰۰۰۰ | | تأمین برق روستایی استان کرمان | ۴۰۳۰۴/۲۴ |
| ۳۵۰۰۰ | | تأمین برق روستایی استان کرمان | ۴۰۳۰۴/۲۷ |
| ۲۰۰۰۰۰ | | تأمین برق روستایی | ۴۰۳۰۴/۲۸ |
| ۴۲۵۰۰۰ | | تأمین برق روستایی | ۴۰۳۰۴/۲۹ |
| ۳۳۵۰۰ | | تأمین برق روستایی | ۴۰۳۰۴/۷۲ |
| ۱۵۳۹۰۰۰ | | تأمین برق روستایی مناطق محروم | ۴۰۳۰۴/۷۵ |
| ۱۷۶۸۵۰۰ | ۴۸۹۰۰۰ | فصل چهارم - صنایع | |
| ۱۲۳۶۰۰۰ | ۳۱۸۰۰۰ | برنامه ایجاد و توسعه صنایع نساجی، دستی، روستایی و چرم | |

مأخذ: سازمان برنامه و بودجه استان کرمان

| اعتبار مصوب | | عنوان طرح | کد طرح |
|-------------|--------|--|------------|
| ۱۳۷۴ | گذشته | | |
| ۲۱۸۰۰۰ | | ایجاد مراکز صنایع دستی و ناحیه صنعتی روستایی مناطق محروم | ۴۰۴۰۲/۱،۲ |
| ۱۰۰۰۰ | | تکمیل ساختمان و تأسیسات بهداشتی کارگاه آموزشی قالببافی | ۴۰۴۰۲/۲،۱ |
| | ۷۴۰۰۰۰ | تکمیل نواحی صنعتی روستایی | ۴۰۴۰۲/۵۵ |
| ۹۰۰۰۰ | ۴۹۶۰۰۰ | ایجاد و توسعه صنایع نساجی دستی روستایی و حرم در استان | ۴۰۴۰۲/۶۹،۳ |
| ۷۰۰۰۰ | ۲۰۰۰۰ | برنامه کمکهای فنی | |
| ۷۰۰۰۰ | ۲۰۰۰۰ | تجهیز مرکز آموزش اداره کل تعاون استان کرمان | ۴۰۴۱۱/۵۴،۲ |
| ۱۰۱۰۰۰ | ۵۱۲۵۰۰ | برنامه تحقیق و بررسی | |
| ۱۰۱۰۰۰ | ۵۱۲۵۰۰ | ایجاد، توسعه و تجهیز استاندارد استان کرمان | ۴۰۴۹۸/۷۱،۱ |
| ۳۶۰۰۰ | ۱۸۶۰۰۰ | فصل هفتم - معادن | |
| ۳۶۰۰۰ | ۳۰۰۰۰ | برنامه زمین شناسی و اکتشاف مقدماتی | |
| ۱۲۰۰۰ | | مطالعه کانسار آهن جلال آباد | ۴۰۷۰۱/۱،۱ |
| ۲۴۰۰۰ | ۳۰۰۰۰ | بررسی ریسک زمین لرزه | ۴۰۷۰۱/۷۱ |
| | ۱۵۶۰۰۰ | برنامه اکتشاف تفصیلی | |
| | ۱۵۶۰۰۰ | ادامه بررسی رسوبات دوران چهارم | ۴۰۷۰۲/۶۹ |

مأخذ: سازمان برنامه و بودجه استان کرمان

| اعتبار مصوب | | عنوان طرح | کد طرح |
|-------------|---------|--|------------|
| ۱۳۷۴ | گذشته | | |
| | ۱۵۰۰۰۰ | تکمیل بهسازی روستاهای در دست اجرای استان | ۳۰۷۰۱/۳۴ |
| | ۳۰۰۰۰ | احداث سیل بند روستای باغباغویه | ۳۰۷۰۱/۳۸ |
| ۴۴۰۰۰۰ | ۸۶۵۰۰۰ | اجرای بهسازی روستاهای مناطق محروم استان | ۳۰۷۰۱/۵۱ |
| ۵۶۰۰۰۰ | ۱۰۲۸۳۰۰ | اجرای بهسازی مناطق محروم | ۳۰۷۰۱/۵۳,۱ |
| | ۹۵۲۹۰۰ | تکمیل بهسازی روستاهای در دست اجرای استان | ۳۰۷۰۱/۶۱ |
| | ۵۸۰۰۰۰ | تکمیل اجرای بهسازی روستاهای در دست اجرای استان | ۳۰۷۰۱/۶۲ |
| ۱۰۰۰۰۰ | ۱۷۰۰۰ | برنامه ساماندهی روستاهای پراکنده | |
| ۱۰۰۰۰۰ | ۱۷۰۰۰ | مطالعه ساماندهی روستاهای پراکنده استان | ۳۰۷۰۲/۱,۲ |
| ۸۸۸۵۳۰۰ | ۵۲۲۶۲۳۴ | برنامه بهداشت محیط | |
| ۲۰۰۰۰۰ | | آبرسانی سیار به روستاهای فاقد آب آشامیدنی | ۳۰۷۰۳/۱ |
| ۱۵۰۰۰۰۰ | | توسعه و بازسازی شبکه های آب آشامیدنی روستاها | ۳۰۷۰۳/۲,۱ |
| ۲۱۹۲۱۰۰ | ۲۳۶۵۷۳۴ | تامین ولوله کشی آب آشامیدنی روستاها | ۳۰۷۰۳/۳,۱ |
| ۴۰۰۰۰۰ | | تکمیل حمام روستای حوم الدین راویز | ۳۰۷۰۳/۶,۱ |
| ۳۲۸۷۹۰۰ | ۲۷۳۴۵۰۰ | تامین آب آشامیدنی روستاها | ۳۰۷۰۳/۵,۳ |
| ۲۲۰۰۰۰۰ | | تامین ولوله کشی آب آشامیدنی روستای حوم الدین راویز | ۳۰۷۰۳/۶,۱ |
| ۵۰۰۰۰۰۰ | | تامین آب آشامیدنی روستاها | ۳۰۷۰۳/۷,۱ |
| ۴۷۴۰۰۰ | | تامین ولوله کشی آب آشامیدنی روستاها | ۳۰۷۰۳/۸,۱ |
| ۱۰۰۰۰۰۰ | | تامین ولوله کشی آب آشامیدنی روستاهای مناطق محروم | ۳۰۷۰۳/۹,۱ |
| ۳۷۱۳۰۰ | ۱۲۶۰۰۰ | تامین آب آشامیدنی روستاها | ۳۰۷۰۳/۱۰,۱ |
| ۳۴۹۶۶۰۰ | ۱۸۳۰۰۰ | برنامه تامین برق روستایی | |

مأخذ: سازمان برنامه و بودجه استان کرمان

| اعتبار مصوب | | عنوان طرح | کد طرح |
|-------------|---------|--|------------|
| ۱۳۷۴ | گذشته | | |
| ۱۵۱۰۰۰ | ۱۸۳۰۰۰ | تامین برق روستایی استان کرمان | ۳۰۷۰۴/۱ |
| ۱۹۰۳۸۰۰ | | تامین برق روستایی استان | ۳۰۷۰۴/۲,۱ |
| ۱۹۳۰۰ | | تامین برق روستایی | ۳۰۷۰۴/۴ |
| ۱۰۵۸۰۰ | | تامین برق روستایی استان | ۳۰۷۰۴/۵ |
| ۱۳۸۰۰۰ | | تامین برق روستایی استان | ۳۰۷۰۴/۶,۱ |
| ۳۰۷۲۰۰ | | تامین برق روستایی استان | ۳۰۷۰۴/۷ |
| ۳۷۱۵۰۰ | | تامین برق روستایی استان | ۳۰۷۰۴/۸,۱ |
| ۵۰۰۰۰۰ | | تامین برق روستایی مناطق محروم | ۳۰۷۰۴/۹ |
| ۲۲۲۰۰۰ | ۴۴۰۰۰ | برنامه ایجاد نواحی صنعتی روستایی | |
| ۲۲۲۰۰۰ | ۴۴۰۰۰ | تکمیل نواحی صنعتی روستای قریه العرب | ۳۰۷۰۵/۱ |
| ۱۲۲۳۰۹۰۰ | ۷۷۶۷۰۰۰ | برنامه احداث؛ بهسازی روکش و نگهداری راههای روستایی | |
| ۴۰۰۰۰۰ | ۲۵۰۰۰۰ | روکش راههای روستایی استان | ۳۰۷۰۶/۱,۱ |
| ۱۱۳۰۰۰۰ | ۲۰۲۲۰۰۰ | احداث و تکمیل راههای روستایی در سطح استان | ۳۰۷۰۶/۲ |
| ۱۲۲۰۰۰۰ | | نگهداری راههای روستایی آسفالت استان | ۳۰۷۰۶/۳ |
| ۳۰۰۰۰۰ | ۴۵۰۰۰۰ | تکمیل خیابان کمربندی شهر انار | ۳۰۷۰۶/۴,۲ |
| ۲۰۵۰۰۰ | | احداث و تکمیل راههای روستایی | ۳۰۷۰۶/۶ |
| ۲۵۵۰۰۰ | ۲۲۲۵۰۰۰ | تکمیل واحداث راههای فرعی مناطق محروم | ۳۰۷۰۶/۷ |
| ۵۲۷۳۵۰۰ | ۲۶۲۰۰۰۰ | احداث و تکمیل راههای روستایی مناطق محروم استان | ۳۰۷۰۶/۸,۳ |
| ۳۲۰۰۰۰ | | احداث و تکمیل راههای روستایی استان | ۳۰۷۰۶/۹,۲ |
| ۱۳۶۱۴۰۰ | ۲۰۰۰۰۰ | احداث و تکمیل راههای روستایی استان | ۳۰۷۰۶/۱۰,۱ |

مأخذ: سازمان برنامه و بودجه استان کرمان

| اعتبار مصوب | | عنوان طرح | کد طرح |
|-------------|---------|---|------------|
| گذشته | ۱۳۷۴ | | |
| | ۱۵۰۰۰۰ | احداث راه روستایی مناطق محروم | ۳۰۷۰۶/۱۱ |
| | ۱۳۴۰۰۰۰ | احداث و تکمیل راههای روستایی مناطق محروم | ۳۰۷۰۶/۱۲,۱ |
| | ۳۰۰۰۰ | بازسازی جاده محمودآباد سیرجان | ۳۰۷۰۶/۱۳ |
| | ۱۱۶۰۰۰ | احداث خیابان کمربندی جیرفت | ۳۰۷۰۶/۱۴ |
| | ۳۰۰۰۰ | احداث راههای روستایی مناطق محروم | ۳۰۷۰۶/۱۵ |
| ۱۳۰۶۸۴۷ | ۷۱۳۱۲۰۰ | فصل هشتم - تأمین مسکن | |
| ۱۵۰۰۰۰ | ۲۶۹۰۰۰ | برنامه مجموعه های مسکونی کارگری | |
| ۱۵۰۰۰۰ | ۲۶۹۰۰۰ | تکمیل ۱۵ دستگاه خانه های سازمانی کارکنان سیلو | ۳۰۸۰۱/۷۱,۱ |
| ۱۱۵۶۸۴۷ | ۶۸۴۶۲۰۰ | برنامه خانه های سازمانی کارمندان | |
| ۸۶۶۸۴۷ | ۳۱۲۴۲۰۰ | تکمیل خانه های سازمانی کارمندان در سطح استان | ۳۰۸۰۲/۱,۲ |
| ۵۰۰۰۰ | | حصار کشی منازل سازمانی کرمان | ۳۰۸۰۲/۲ |
| ۸۰۰۰۰ | | بازسازی ساختمان آموزش نیروی انتظامی کرمان | ۳۰۸۰۲/۳,۱ |
| | ۱۰۹۱۰۰۰ | تکمیل خانه های سازمانی مناطق محروم | ۳۰۸۰۲/۵۲ |
| | ۱۰۰۵۰۰۰ | احداث ۴۵ دستگاه خانه سازمانی کارمندان در سطح استان | ۳۰۸۰۲/۶۹ |
| | ۲۸۰۰۰۰ | احداث ۵ دستگاه خانه سازمانی کارکنان سازمان برنامه و بودجه | ۳۰۸۰۲/۷۰ |
| | ۱۷۷۰۰۰ | احداث ۸ دستگاه خانه سازمانی کارکنان هواپیمایی کرمان | ۳۰۸۰۲/۷۱ |
| | ۶۲۰۰۰۰ | احداث ۵۰ دستگاه خانه های سازمانی معلمان در سطح استان | ۳۰۸۰۲/۷۲ |
| | ۵۰۰۰۰ | تعمیرات خانه های سازمانی | ۳۰۸۰۲/۷۳ |
| | ۴۹۹۰۰۰ | احداث ۵۰ دستگاه خانه های سازمانی نیروهای انتظامی استان | ۳۰۸۰۲/۷۴ |
| ۱۶۰۰۰۰ | | احداث ۵ دستگاه خانه های سازمانی معلمان دهج | ۳۰۸۰۲/۷۵,۱ |

مأخذ: سازمان برنامه و بودجه استان کرمان

| اعتبار مصوب | | عنوان طرح | کد طرح |
|-------------|---------|--|------------|
| گذشته | ۱۳۷۳ | | |
| ۱۶۰۰۰ | | برنامه خدمات فنی و اجرایی | |
| ۱۶۰۰۰ | | آموزش فنی مهندسين عمران | ۳۰۸۹۷/۲۰ |
| ۱۰۹۲۵۰۰ | ۱۶۲۳۳۰۰ | فصل نهم - حفاظت محیط زیست | |
| ۲۳۵۰۰ | ۴۰۰۰۰ | برنامه ارشاد و آموزش زیست محیطی | |
| ۲۳۵۰۰ | ۴۰۰۰۰ | ارشاد و آموزش همگانی | ۳۰۹۰۱/۱,۱ |
| ۸۷۴۰۰۰ | ۱۳۲۰۰۰۰ | برنامه تحقیق و بررسی در زمینه بهره وری معقول از محیط زیست کشور | |
| ۷۲۴۰۰۰ | ۱۲۵۷۰۰۰ | احداث و تجهیز مرکز تحقیقات زیست محیط | ۳۰۹۰۲/۱,۱ |
| ۱۵۰۰۰۰ | ۶۳۰۰۰ | ایجاد و تجهیز ایستگاههای مطالعات زیست محیط | ۳۰۹۰۲/۲ |
| ۸۰۰۰۰ | ۱۴۱۷۰۰ | برنامه کنترل و نظارت | |
| ۸۰۰۰۰ | ۱۴۱۷۰۰ | تجهیز و بهره وری پایدار از مناطق تحت کنترل | ۳۰۹۰۵/۱,۱ |
| ۱۱۵۰۰۰ | ۱۲۱۷۰۰ | برنامه تحقیق و بررسی | |
| ۲۵۰۰۰ | ۲۰۰۰۰ | شناخت واحیا محیط زیست طبیعی | ۳۰۹۹۸/۷۰ |
| ۳۰۰۰۰ | ۲۱۹۰۰ | بررسی و مدیریت زیست محیطی منابع آب و خاک | ۳۰۹۹۸/۷۱ |
| ۳۰۰۰۰ | ۲۳۸۰۰ | بررسی منابع آلوده کننده هوا | ۳۰۹۹۸/۷۲ |
| ۳۰۰۰۰ | ۳۶۰۰۰ | بررسی و شناخت اثرات توسعه بر محیط زیست | ۳۰۹۹۸/۷۳,۱ |
| ۶۵۴۲۰۰۰ | ۶۶۱۵۳۱۶ | فصل دهم - عملیات چند منظوره توسعه نواحی | |
| | ۳۰۱۰۰۰ | برنامه توسعه جامع نواحی خاص | |
| | ۲۴۰۰۰۰ | ایجاد مراکز آموزشی صنایع دستی روستایی مناطق محروم | ۳۱۰۰۲/۱ |
| | ۶۱۰۰۰ | تعمیر و بازسازی محوطه گلزار شهداء استان کرمان | ۳۱۰۰۲/۲,۱ |
| ۵۷۵۹۰۰۰ | ۵۷۰۶۸۶۱ | برنامه توسعه جامع مناطق عشایری | |

مأخذ: سازمان برنامه و بودجه استان کرمان

| اعتبار مصوب | | عنوان طرح | کد طرح |
|-------------|---------|--|-------------|
| گذشته | ۱۳۷۴ | | |
| | ۲۳۳۰۰۰ | جایگزینی سوخت فسیلی | ۳۱۰۰۳/۱ |
| ۵۳۸۳۶۱ | | دام و مرتع عشایر | ۳۱۰۰۳/۲ |
| ۱۶۴۰۰۰ | | امور عمرانی وزیربنایی عشایر | ۳۱۰۰۳/۴ |
| ۵۱۷۰۰۰ | | عملیات اجرایی اسکان عشایر | ۳۱۰۰۳/۶، ۱ |
| ۱۵۰۰۰۰ | ۲۰۰۰۰۰ | عملیات اجرایی اسکان عشایر | ۳۱۰۰۳/۴۰ |
| | ۱۳۰۰۰۰ | نظارت فنی پروژه های عمرانی | ۳۱۰۰۳/۵۳ |
| | ۷۰۰۰ | ارایه خدمات پشتیبانی به کوچندگان | ۳۱۰۰۳/۶۰ |
| | ۵۵۵۰۰ | احداث جاده نفوذی دولت آباد بهر آسمان | ۳۱۰۰۳/۶۱ |
| ۳۹۶۸۰۰۰ | ۳۹۴۱۰۰۰ | عملیات اجرایی اسکان عشایر | ۳۱۰۰۳/۷۲، ۱ |
| ۷۵۰۰۰۰ | ۵۱۷۰۰۰ | ارایه خدمات پشتیبانی به کوچندگان | ۳۱۰۰۳/۷۳، ۱ |
| ۱۴۱۰۰۰ | ۱۵۴۰۰۰ | مطالعه کانونهای توسعه مناطق عشایری | ۳۱۰۰۳/۷۴، ۱ |
| ۴۸۲۰۰۰ | ۹۰۸۵۵۵ | برنامه تحقیق و بررسی | |
| ۳۲۰۰۰۰ | ۹۰۸۵۵۵ | بررسی قابلیتها و امکانات توسعه منطقه ای استان | ۳۱۰۹۸/۱، ۲ |
| ۱۰۰۰۰۰ | | نظارت فنی پروژه های عمرانی استانی و ملی | ۳۱۰۹۸/۳، ۲ |
| ۲۰۰۰۰ | | مطالعات اقتصادی و اجتماعی و شهرسازی شهر کرمان | ۳۱۰۹۸/۴ |
| ۴۲۰۰۰ | | بررسی توان صادرات سنگهای تزئینی استان | ۳۱۰۹۸/۵ |
| | ۵۰۳۰۰۰ | فصل یازدهم - آموزش فنی و حرفه ای | |
| | ۵۰۳۰۰۰ | برنامه آموزش صنعت | |
| | ۵۰۳۰۰۰ | احداث ۲ هنرستان فنی با ۸۸۰ متر زیربنا | ۳۱۱۰۳/۷۵ |
| ۱۳۹۰۰۰ | ۲۲۲۵۰۰۰ | فصل دوازدهم - آموزش عالی و تحقیقات | |
| ۵۰۰۰۰ | ۲۱۹۰۰۰۰ | برنامه تحقیقات دانشگاهی | |
| ۵۰۰۰۰ | ۲۱۵۰۰۰۰ | کمک به احداث ساختمان مرکز بین المللی علوم و تکنولوژی | ۳۱۲۰۷/۱ |

مأخذ: سازمان برنامه و بودجه استان کرمان

| اعتبار مصوب | | عنوان طرح | کد طرح |
|-------------|----------|---|------------|
| گذشته | ۱۳۷۳ | | |
| ۴۰۰۰۰ | | تکمیل ساختمان دانشگاه آزاد اسلامی | ۳۱۲۰۷/۵ |
| ۵۰۰۰۰ | | برنامه عملیات کمک آموزشی | |
| ۵۰۰۰۰ | | احداث ساختمان ایثارگران | ۳۱۲۰۸/۱،۱ |
| ۳۹۰۰۰ | ۳۵۰۰۰ | برنامه تحقیق و بررسی | |
| ۲۹۰۰۰ | | تجهیز بخش شیمی دانشکده علوم | ۳۱۲۹۸/۲ |
| | ۳۵۰۰۰ | تجهیز مرکز تحقیقات دانشکده علوم | ۳۱۲۹۸/۵۲ |
| ۱۰۰۰۰ | | تجهیز آزمایشگاه دانشگاه پیام نور | ۳۱۲۹۸/۵۳،۱ |
| ۳۸۴۹۹۵۱۰ | ۶۰۳۱۰۹۰۴ | امور اقتصادی | |
| ۲۲۸۰۲۷۰۰ | ۲۰۰۶۲۹۱۶ | فصل اول - کشاورزی و منابع طبیعی | |
| ۱۰۶۵۱۱۰۰ | ۲۵۰۷۵۰۰ | برنامه آب و خاک | |
| ۱۲۲۰۰۰ | | احداث جاده های دسترسی به مزارع | ۴۰۱۰۱/۱،۶ |
| ۱۳۴۹۰۰۰ | | احداث و بهسازی کانالهای آبیاری عمومی در سطح ۱۲۵۲۲ هکتار | ۴۰۱۰۱/۲،۵ |
| ۳۲۸۰۰۰۰ | | پوشش انهار سنتی | ۴۰۱۰۱/۳،۱ |
| ۲۲۶۸۸۰۰ | | تجهیز و نوسازی اراضی سنتی و یکپارچه سازی اراضی | ۴۰۱۰۱/۴،۷ |
| ۱۷۷۱۴۰۰ | | یکپارچه سازی و تجهیز و نوسازی اراضی سنتی | ۴۰۱۰۱/۵،۲ |
| ۱۱۲۰۰۰۰ | | پوشش انهار سنتی | ۴۰۱۰۱/۶ |
| ۴۶۱۰۰۰ | | احداث و بهسازی کانالهای آبیاری عمومی در سطح ۳۷۷۲ هکتار | ۴۰۱۰۱/۷،۱ |
| ۸۴۰۰۰ | | احداث جاده های دسترسی به مزارع | ۴۰۱۰۱/۸ |
| ۷۰۰۰۰ | | انتقال آب کشاورزی روستای مدبون | ۴۰۱۰۱/۹ |
| ۷۲۰۰۰ | | تسطیح اراضی کشاورزی کفریز سیرجان | ۴۰۱۰۱/۱۰ |
| | ۳۱۰۰۰ | یکپارچه سازی و تجهیز و نوسازی اراضی سنتی | ۴۰۱۰۱/۴۴،۱ |
| | ۹۳۰۰۰۰ | پوشش انهار سنتی | ۴۰۱۰۱/۷۱ |
| | ۷۱۴۰۰۰ | یکپارچه سازی و تجهیز و نوسازی اراضی سنتی | ۴۰۱۰۱/۷۰ |

مأخذ : سازمان برنامه و بودجه استان کرمان

| اعتبار مصوب | | عنوان طرح | کد طرح |
|-------------|---------|---|-------------|
| گذشته | ۱۳۷۴ | | |
| ۱۰۷۰۰۰ | | احداث و بهسازی کانالهای آبیاری عمومی جیرفت | ۴۰۱۰۱/۹۵ |
| ۲۵۰۰۰ | | احداث جاده های دسترسی به مزارع جیرفت | ۴۰۱۰۱/۹۶ |
| ۱۳۸۰۰۰ | | پوشش انهار سنتی | ۴۰۱۰۱/۹۷ |
| ۵۲۹۰۰ | ۵۲۱۵۰۰ | احداث و بهسازی کانالهای آبیاری عمومی | ۴۰۱۰۱/۹۸, ۲ |
| | ۴۱۰۰۰ | احداث جاده های دسترسی به مزارع | ۴۰۱۰۱/۹۹ |
| ۴۱۳۶۰۰۰ | ۵۷۸۵۲۰۳ | برنامه جنگل و مرتع | |
| ۳۶۶۰۰۰ | ۲۹۱۶۹۰ | جنگلکاری و مراقبت و تجهیز پارکهای جنگلی | ۴۰۱۰۲/۱, ۲ |
| ۴۵۴۰۰۰ | ۴۵۴۰۰۰ | احیاء و اصلاح مراتع | ۴۰۱۰۲/۲, ۳ |
| | ۷۰۰۰۰۰ | حفاظت خاک و آبخیزداری | ۴۰۱۰۲/۳ |
| ۲۳۸۰۰۰۰ | ۲۲۸۰۰۰۰ | تثبیت شنهای روان | ۴۰۱۰۲/۴, ۲ |
| | ۱۸۰۰۰۰ | حفاظت خاک و آبخیزداری | ۴۰۱۰۲/۵ |
| ۵۰۰۰۰۰ | | ممیزی اراضی و تفکیک مستثنیات | ۴۰۱۰۲/۷, ۲ |
| ۴۱۶۰۰۰ | | مقابله با حوادث غیر مترقبه | ۴۰۱۰۲/۱۰, ۳ |
| ۲۰۰۰۰ | | احداث سیل بند اراضی کشاورزی | ۴۰۱۰۲/۱۱, ۱ |
| | ۲۱۱۲۲۲ | تولید ۱۶۶۸۹ اصله نهال | ۴۰۱۰۲/۲۰ |
| | ۷۴۹۷۰ | نگهداری پارکها و جنگلکاریهای سنواتی ۱۲۷۲ هکتار | ۴۰۱۰۲/۲۲ |
| | ۱۴۹۳۲۱ | ذخیره نزولات آسمانی و تأمین آبدار مراتع طبیعی ۴۱۸۰۰ هکتار | ۴۰۱۰۲/۲۴ |
| | ۱۱۵۴۰۰۰ | حفظ و احیاء اراضی زراعی ۲۳۰۰۰ هکتار | ۴۰۱۰۲/۲۶ |
| | ۸۲۰۰۰ | اصلاح و احیاء مراتع عشایری | ۴۰۱۰۲/۲۷ |
| | ۵۸۰۰۰ | حفاظت آبخیزها | ۴۰۱۰۲/۵۰ |
| | ۱۵۰۰۰۰ | مطالعات بخش و دفع سیلاب چاه حسن کهنوج | ۴۰۱۰۲/۵۵ |

مأخذ : سازمان برنامه و بودجه استان کرمان

| اعتبار مصوب | | عنوان طرح | کد طرح |
|-------------|---------|---|------------|
| ۱۳۷۴ | گذشته | | |
| ۱۱۳۳۰۰۰ | ۱۸۳۸۵۰۰ | برنامه زراعت | |
| ۴۴۰۰۰ | | افزایش تولید پنبه | ۴۰۱۰۳/۱ |
| ۱۰۱۰۰۰ | | افزایش تولید علوفه | ۴۰۱۰۳/۲,۱ |
| ۴۰۵۰۰ | | افزایش تولید نباتات زراعی | ۴۰۱۰۳/۳,۱ |
| ۲۰۵۸۳۲ | | احیاء و توسعه نخیلات | ۴۰۱۰۳/۴,۳ |
| ۱۳۵۹۴۵ | | اصلاح و احیاء باغات میوه | ۴۰۱۰۳/۵,۶ |
| ۵۱۰۰۰ | | افزایش تولید نباتات زراعی | ۴۰۱۰۳/۶,۱ |
| ۴۰۰۰۰ | | افزایش تولید علوفه | ۴۰۱۰۳/۷ |
| ۹۵۰۰۰ | | احیاء و توسعه نخیلات | ۴۰۱۰۳/۹ |
| ۹۰۰۰۰ | ۶۳۴۵۰۰ | نگهداری ایستگاههای کشاورزی سازمان کشاورزی جیرفت | ۴۰۱۰۳/۱۰ |
| ۴۷۰۰۰ | | اصلاح و احیاء باغات میوه | ۴۰۱۰۳/۱۱ |
| ۱۱۶۰۰۰ | ۳۱۰۰۰۰ | مبارزه با آفات نباتی | ۴۰۱۰۳/۲۵,۱ |
| ۱۶۶۷۲۳ | ۵۲۴۰۰۰ | مبارزه با آفات نباتی | ۴۰۱۰۳/۳۳,۳ |
| | ۷۰۰۰۰ | احداث کلینیک حفظ نباتات سیرجان | ۴۰۱۰۳/۵۵ |
| | ۳۰۰۰۰۰ | جابجایی روستای قلندری و توتنگ جیرفت | ۴۰۱۰۳/۵۶ |
| ۱۶۲۳۰۰۰ | ۲۷۹۷۶۴۲ | برنامه دام و طیور | |
| | ۵۴۴۶۴۲ | تکمیل تأسیسات مرغ مادر | ۴۰۱۰۴/۲ |
| ۱۶۰۰۰۰ | ۳۱۸۰۰۰ | تکمیل ایستگاه اصلاح نژاد گوسفند و بز | ۴۰۱۰۴/۳,۲ |
| ۷۰۰۰۰ | ۳۷۸۰۰۰ | گسترش اصلاح نژاد گاو | ۴۰۱۰۴/۴,۱ |
| ۱۰۰۰۰۰ | | تولید قوچ اصیل | ۴۰۱۰۴/۱۱ |
| ۳۰۰۰۰ | | بهبود تقلیه دام و طیور | ۴۰۱۰۴/۱۲,۲ |

مأخذ: سازمان برنامه و بودجه استان کرمان

| اعتبار مصوب | | عنوان طرح | کد طرح |
|-------------|---------|---|------------|
| گذشته | ۱۳۷۴ | | |
| | ۱۲۰۰۰۰ | مبارزه با بیماریهای انگلی | ۴۰۱۰۴/۱۳,۱ |
| ۸۱۰۰۰ | ۸۵۰۰۰ | تولید و پرورش ملکه زنبور عسل | ۴۰۱۰۴/۲۳,۱ |
| ۱۵۳۰۰۰ | ۳۹۲۰۰۰ | احداث، تکمیل و توسعه آزمایشگاهها و در مانگاهها و ایستهای دامپزشکی | ۴۰۱۰۴/۲۵,۱ |
| ۱۶۶۰۰۰ | ۱۹۰۰۰۰ | بهبود و افزایش شیرخام، گوشت قرمز و سایر تولیدات دامی | ۴۰۱۰۴/۴۴ |
| ۲۰۰۰۰۰ | ۳۷۱۰۰۰ | تکمیل ایستگاه تولید اسپرم منجمد کرمان | ۴۰۱۰۴/۴۶,۲ |
| | ۴۰۰۰۰ | تکمیل سالن تشریح دانشکده دامپزشکی | ۴۰۱۰۴/۵۱ |
| ۲۰۰۰۰۰ | ۲۰۳۰۰۰ | بررسی و توسعه عملیات مبارزه با بیماریهای واگیر دام | ۴۰۱۰۴/۶۰,۱ |
| | ۳۰۰۰۰ | تعمیر ایستگاه بز کرکی بافت | ۴۰۱۰۴/۷۸ |
| ۹۰۰۰۰ | ۵۰۰۰۰ | اصلاح نژاد و ترویج مرغ بومی | ۴۰۱۰۴/۹۱ |
| ۵۰۰۰۰ | ۴۰۰۰۰ | تکمیل ایستگاه گاو داری استان | ۴۰۱۰۴/۹۲ |
| ۷۸۰۰۰ | ۷۶۰۰۰ | احداث پنج باب پست و قرنطینه دامپزشکی | ۴۰۱۰۴/۹۳ |
| ۱۲۵۰۰۰ | ۸۰۰۰۰ | کنترل بهداشتی دام و فرآورده های خام دامی | ۴۰۱۰۴/۹۴ |
| ۱۳۴۰۰۰ | | برنامه شیلات و آبزیان | |
| ۱۳۴۰۰۰ | | توسعه پرورش آبزیان در آبهای داخلی | ۴۰۱۰۵/۱,۱ |
| ۶۵۶۰۰۰ | ۶۱۷۸۷۹۵ | برنامه ایجاد مراکز خدمات کشاورزی روستایی و عشایری | |
| ۴۴۳۰۰۰ | ۳۵۷۸۸۴۴ | تکمیل ساختمانها و تأسیسات مراکز خدمات | ۴۰۱۱۰/۴۴ |
| ۲۱۳۰۰۰ | ۲۵۹۹۹۵۱ | تکمیل ساختمانها و تأسیسات و هزینه های عمومی مراکز خدمات | ۴۰۱۱۰/۸۸,۲ |
| ۲۸۵۵۰۰۰ | ۱۰۰۰۰۰ | برنامه آبخیز داری | |
| ۳۱۰۰۰ | | حفاظت خاک و آبخیز داری مناطق محروم | ۴۰۱۱۲/۱ |
| ۱۱۵۵۰۰۰ | | حفاظت خاک و آبخیز داری | ۴۰۱۱۲/۲ |
| ۱۴۶۹۰۰۰ | | حفاظت خاک و آبخیز داری سطح استان | ۴۰۱۱۲/۳,۱ |
| ۱۸۰۰۰۰ | ۱۰۰۰۰۰ | پیشگیری و مهار سیلابها | ۴۰۱۱۲/۴ |
| ۲۰۰۰۰ | | حفاظت خاک و آبخیز داری | ۴۰۱۱۲/۵ |
| ۱۶۱۴۶۰۰ | ۸۵۵۲۷۶ | برنامه تحقیق و بررسی | |
| ۴۰۰۰۰۰ | | احیاء اراضی دشت ریگان بم | ۴۰۱۹۸/۱ |

مأخذ: سازمان برنامه و بودجه استان کرمان

| اعتبار مصوب | | عنوان طرح | کد طرح |
|-------------|---------|--|------------|
| گذشته | ۱۳۷۴ | | |
| | ۳۰۰۰۰۰ | تأسیس، تکمیل و تجهیز مراکز و ایستگاههای تحقیقاتی | ۴۰۱۹۸/۲،۴ |
| | ۲۳۰۰۰ | حفر چاه مرکز تحقیقات کرمان | ۴۰۱۹۸/۳ |
| | ۴۶۱۶۰۰ | ترویج آموزش کشاورزی | ۴۰۱۹۸/۴۴،۲ |
| | ۲۰۰۰۰۰ | آموزش ترویجی جهاد سازندگی | ۴۰۱۹۸/۷۳،۱ |
| | ۲۳۰۰۰۰ | ترویج آموزش کشاورزی | ۴۰۱۹۸/۸۸ |
| | ۶۹۹۷۵۰۰ | فصل دوم - منابع آب | |
| | ۳۹۹۷۵۰۰ | برنامه تأمین آب | |
| | ۵۰۰۰۰ | مطالعه ساماندهی رودخانه آبخشا و حنفیه بردسیر | ۴۰۲۰۱/۱،۱ |
| | ۲۵۰۰۰۰ | احداث بند انحرافی دهرود | ۴۰۲۰۱/۲،۲ |
| | ۱۰۰۰۰۰ | تأمین آب اراضی گروههای مشاع سیلزده روداب اسفندک | ۴۰۲۰۱/۳،۲ |
| | ۳۸۴۹۰۰ | طرحهای کوچک تأمین آب | ۴۰۲۰۱/۴۴ |
| | ۷۵۰۰۰۰ | شبکه های آبیاری وزهکشی | ۴۰۲۰۱/۴۵،۴ |
| | ۵۰۰۰۰ | طرح تقلیه مصنوعی آبهای زیرزمینی | ۴۰۲۰۱/۴۷ |
| | ۱۷۰۰۰۰۰ | طرحهای کوچک تأمین آب | ۴۰۲۰۱/۴۹،۳ |
| | ۵۶۰۰ | لایروبی قنات سرداب کوهبنان | ۴۰۲۰۱/۵۲ |
| | ۲۷۰۰۰۰ | طرحهای کوچک تأمین آب | ۴۰۲۰۱/۵۵،۱ |
| | ۲۰۷۵۰۰ | تکمیل لایروبی سیل بند خرم (عنبرآباد) | ۴۰۲۰۱/۵۶ |
| | ۱۸۰۰۰ | احیاء قنات | ۴۰۲۰۱/۷۲ |
| | ۶۲۰۰۰۰ | طرحهای کوچک تأمین آب | ۴۰۲۰۱/۷۳،۲ |

مأخذ: سازمان برنامه و بودجه استان کرمان

| اعتبار مصوب | | عنوان طرح | کد طرح |
|-------------|----------|---|-------------|
| گذشته | ۱۳۷۴ | | |
| ۵۱۳۰۰۰ | ۱۸۸۷۰۰ | فصل هشتم - بازرگانی | |
| ۵۱۳۰۰۰ | ۱۸۸۷۰۰ | برنامه تنظیم بازار کالاهای اساسی و مواد غذایی | |
| ۱۴۲۵۰۰ | | مرمت کشتارگاههای شهری استان کرمان | ۴۰.۸۰۳/۱ |
| ۸۰۰۰ | | برگزاری نمایشگاه روز ملی اثرات و بلایای طبیعی | ۴۰.۸۰۳/۲ |
| ۲۲۰۰۰۰ | | ساختمان اتحادیه کارکنان دولت | ۴۰.۸۰۳/۳ |
| | ۸۸۷۰۰ | تکمیل ۱۷ دستگاه انبارهای چندمنظوره کشاورزی | ۴۰.۸۰۳/۲۰ |
| ۱۴۲۵۰۰ | ۱۰۰۰۰۰ | مطالعه احداث کشتارگاه صنعتی در شهرهای استان | ۴۰.۸۰۳/۳۴,۴ |
| ۶۴۲۸۶۰۰ | ۲۶۷۱۴۵۰۰ | فصل نهم - راه و ترابری | |
| ۳۵۹۷۶۰۰ | ۶۸۶۸۰۰۰ | برنامه توسعه و بهسازی شبکه راههای استانی | |
| ۹۳۰۰۰ | | مرمت پلهای آسیب دیده از سیل | ۴۰.۹۰۲/۲,۲ |
| ۲۱۱۰۰۰۰ | ۳۹۶۲۰۰۰ | احداث و تکمیل راههای فرعی منطقه ای استان کرمان | ۴۰.۹۰۲/۶۹,۲ |
| ۲۵۷۶۰۰ | ۲۹۰۶۰۰۰ | روکش آسفالت راههای استان | ۴۰.۹۰۲/۷۰,۵ |
| ۳۰۰۰۰۰ | | احداث و تکمیل راههای فرعی مناطق محروم | ۴۰.۹۰۲/۷۳,۱ |
| ۵۰۰۰۰۰ | ۱۴۸۰۰۰ | برنامه حمل و نقل جاده ای | |
| | ۲۰۰۰۰ | تجدید ساختمان و مرمت پاسگاههای امور حمل و نقل جاده | ۴۰.۹۰۳/۱ |
| ۵۰۰۰۰ | ۱۲۸۰۰۰ | احداث پاسگاههای راهنمایی و رانندگی و امور حمل و نقل | ۴۰.۹۰۳/۲,۲ |
| ۱۹۸۱۰۰۰ | ۳۱۷۹۵۰۰ | برنامه راهداری | |
| ۶۰۰۰۰۰ | | تعمیرات ابنیه فنی راهها و عملیات حفاظت پلها و تونلهای استان | ۴۰.۹۰۴/۱ |
| ۵۸۱۰۰۰ | | خط کشی و تجهیز راهها به علائم و تجهیزات ایمنی | ۴۰.۹۰۴/۲,۳ |
| ۷۰۰۰۰۰ | | تجهیز ماشین آلات راهداری استان | ۴۰.۹۰۴/۳,۲ |
| ۱۰۰۰۰۰ | | مرمت و توسعه ساختمانهای راهداری استان | ۴۰.۹۰۴/۴,۱ |

مأخذ: سازمان برنامه و بودجه استان کرمان

| اعتبار مصوب | | عنوان طرح | کد طرح |
|-------------|----------|---|-----------|
| گذشته | ۱۳۷۳ | | |
| ۲۱۶۵۰۰ | | تکمیل راهدارخانه های مناطق محروم | ۴۰۹۰۴/۴۰ |
| ۹۰۰۰ | | تعمیر ماشین آلات راهسازی | ۴۰۹۰۴/۵۱ |
| ۵۴۶۰۰۰ | | تعمیرات ابنیه فنی راهها و عملیات حفاظت پلها و تونلهای استان | ۴۰۹۰۴/۶۹ |
| ۱۳۹۶۰۰۰ | | خط کشی و تجهیز راهها به علائم و تجهیزات ایمنی | ۴۰۹۰۴/۷۱ |
| ۱۷۶۱۰۰۰ | | تجهیز ماشین آلات راهداری استان | ۴۰۹۰۴/۷۳ |
| ۱۵۱۰۰۰ | | مرمت و توسعه ساختمانهای راهداری استان | ۴۰۹۰۴/۷۵ |
| ۸۰۰۰۰۰ | ۱۹۳۴۵۰۰ | برنامه احداث و بهسازی فرودگاهها | |
| ۵۰۰۰۰۰ | | تکمیل و تجهیز فرودگاه سیرجان | ۴۰۹۰۹/۱,۱ |
| | ۳۵۰۰۰۰ | بازسازی پلهای خسارت دیده از سیل | ۴۰۹۰۹/۱۲ |
| ۳۰۰۰۰۰ | ۱۱۸۴۵۰۰ | بهسازی فرودگاه کرمان | ۴۰۹۰۹/۲۰ |
| | ۴۰۰۰۰۰ | بهسازی فرودگاه جیرفت | ۴۰۹۰۹/۲۳ |
| | ۱۳۵۸۴۵۰۰ | برنامه احداث راههای روستایی | |
| | ۲۰۶۲۵۰۰ | بهسازی و روکش آسفالت راههای روستایی استان | ۴۰۹۱۱/۱۱ |
| | ۴۰۰۰۰۰ | تکمیل راههای ویژه روستایی استان | ۴۰۹۱۱/۱۴ |
| | ۲۲۶۰۰۰ | احداث و تکمیل پلهای مفرد بزرگ روستایی در استان | ۴۰۹۱۱/۱۷ |
| | ۱۷۵۰۰۰۰ | احداث و تکمیل راه ویژه اسلام آباد - زهکورت دلگان | ۴۰۹۱۱/۱۸ |
| | ۱۰۸۰۰۰۰ | مطالعه راههای روستایی | ۴۰۹۱۱/۱۹ |
| | ۵۸۰۰۰۰ | بهسازی و روکش آسفالت ارکان امیرآباد | ۴۰۹۱۱/۲۳ |
| | ۱۱۰۰۰۰۰ | تکمیل محور گرک - راین | ۴۰۹۱۱/۵۵ |
| | ۱۲۰۰۰۰۰ | احداث و تکمیل راههای روستایی | ۴۰۹۱۱/۶۱ |
| | ۲۱۰۰۰۰۰ | بازسازی راههای روستایی خسارت دیده از سیل | ۴۰۹۱۱/۶۴ |
| | ۴۹۴۶۰۰۰ | احداث راههای روستایی مناطق محروم استان | ۴۰۹۱۱/۸۰ |
| | ۱۲۰۰۰۰۰ | احداث جاده علی آبادزرنند بطول ۷ کیلومتر | ۴۰۹۱۱/۸۱ |
| | ۵۰۰۰۰۰ | احداث راه روستایی | ۴۰۹۱۱/۸۲ |
| | ۲۳۹۲۰۰۰ | تکمیل واحداث راههای روستایی | ۴۰۹۱۱/۹۸ |

مأخذ: سازمان برنامه و بودجه استان کرمان

| اعتبار مصوب | | عنوان طرح | کد طرح |
|-------------|--------|---|------------|
| گذشته | ۱۳۷۴ | | |
| ۸۵۰۰۰۰ | | نگهداری راههای روستایی | ۴۰۹۱۱/۹۹ |
| ۸۸۲۷۱۰ | ۲۸۸۶۸۴ | فصل دهم - پست و مخابرات | |
| ۸۸۲۷۱۰ | ۲۸۸۶۸۴ | برنامه پست | |
| ۵۷۹۷۱۰ | | احداث دفاتر مشترک پستی و مخابراتی مناطق محروم | ۴۱۰۰۷/۱,۲ |
| ۹۰۰۰ | | احداث دفتر پستی و مخابراتی در مناطق محروم | ۴۱۰۰۷/۲,۱ |
| ۱۱۰۰۰۰ | | احداث ساختمان دفاتر مشترک پستی و مخابراتی روستایی | ۴۱۰۰۷/۳,۲ |
| ۱۰۰۰۰۰ | | احداث دفتر مشترک پستی و مخابراتی مناطق محروم در استان | ۴۱۰۰۷/۲۰ |
| ۱۲۰۰۰۰ | ۱۱۷۶۶۴ | تعمیرات اساسی واحدهای پستی استان | ۴۱۰۰۷/۵۶,۲ |
| ۶۴۰۰۰ | ۷۱۰۲۰ | تکمیل واحداث واحدهای پست روستایی در استان | ۴۱۰۰۷/۵۹,۱ |

مأخذ: سازمان برنامه و بودجه استان کرمان

| تعداد طرح | | میزان تسهیلات اعطایی | | بخش |
|-----------|-------|----------------------|-------|--------------------------|
| تعاونی | خصوصی | تعاونی | خصوصی | |
| ۱۲ | ۱۹ | ۱۰۲۳۸ | ۶۱۰۳ | صنعت |
| ۴ | - | - | - | معادن |
| ۱۵ | - | ۲۲۲۹ | - | حمل و نقل |
| - | ۲۳۱ | ۲۱۲۳ | ۳۷۲۰ | کشاورزی و دامپروری |
| - | ۵ | - | ۲۶۵ | صنایع روستایی |
| ۲ | ۵۵۵ | - | ۹۳۲۰ | طرحهای زیربنایی آب و خاک |
| - | ۱۶ | ۷۷۵ | ۱۷۲۵ | علمی، فرهنگی و هنری |
| - | - | ۳۰۰ | - | سیاحتی |
| - | ۲ | - | ۲۱ | ورزشی |
| - | ۱ | ۹۸۰ | ۲۰ | بهداشت و درمان |
| ۳ | - | ۲۵۰ | - | صنایع دستی |
| ۷ | ۶ | ۳۰۸۵ | ۱۳۵۵ | مدارس غیرانتفاعی |
| - | ۵۰۰ | ۱۴۲۰ | ۱۷۰۶ | خوداشتغالی |
| - | - | - | ۷۳۷ | توزیع نشده |

مأخذ: سازمان برنامه و بودجه استان کرمان

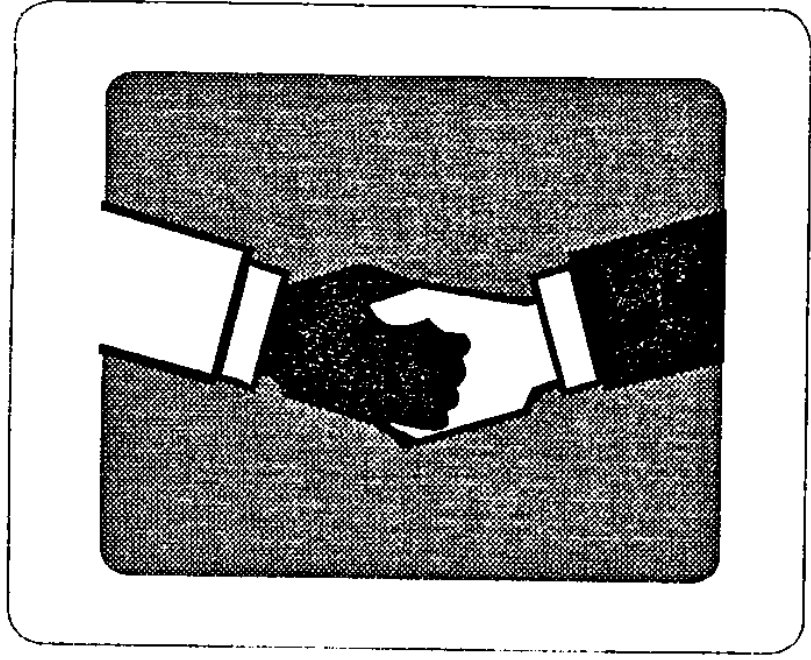

فصل هشتم:

تعاون

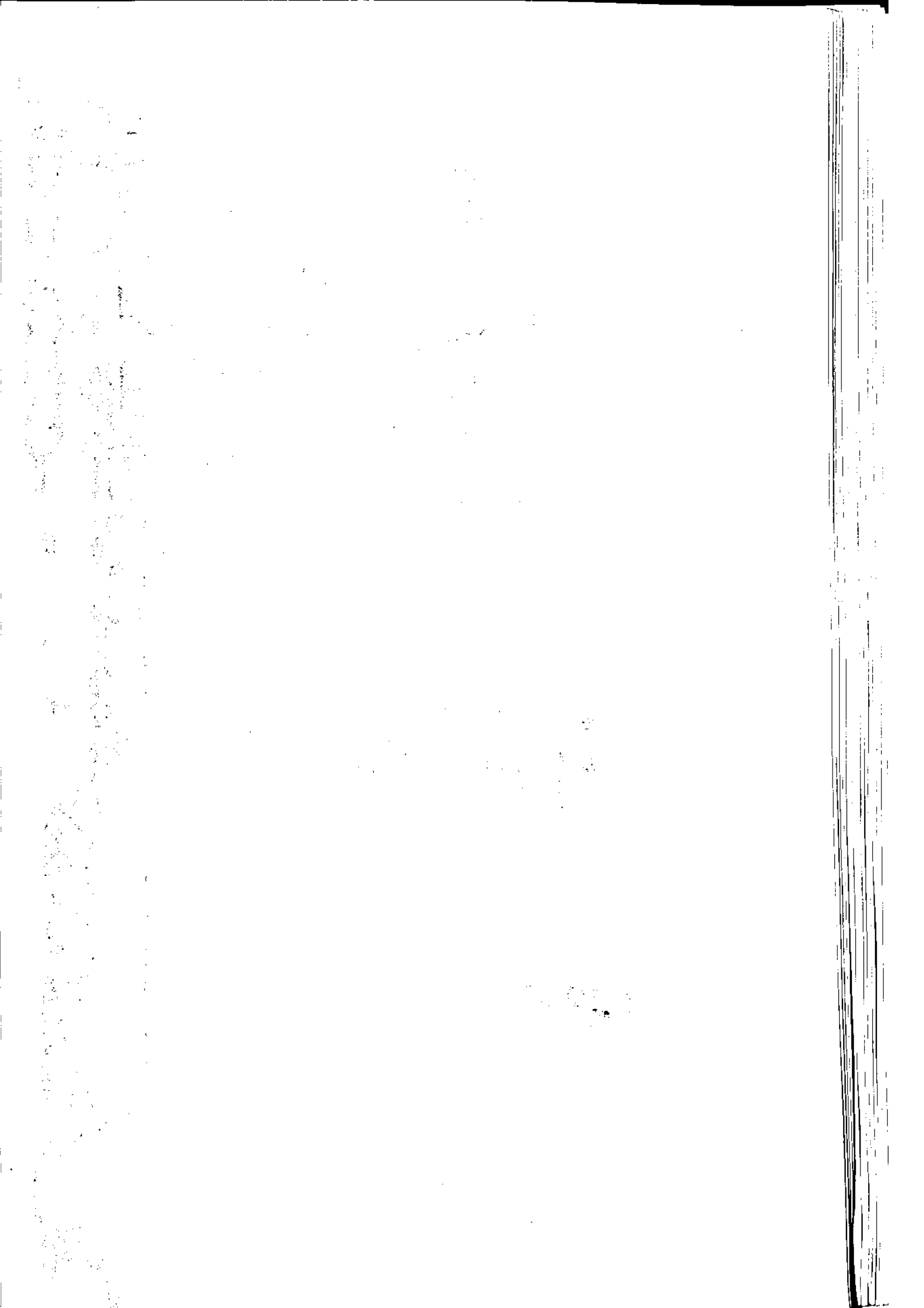

فصل هشتم: تعاون

تعاریف و مفاهیم

نظام تعاونی: نظامی است که در آن وسایل تولید متعلق به اجتماع آزادوارادی گروهی از انسانهاست که دارای شرایط خاص باشند.

اتحادیه های تعاونی: بر اساس مقررات پیش بینی شده و ضوابط مربوط به تشکیل شرکتهای تعاونی از عضویت شرکتهای تعاونی یا اتحادیه های تعاونی بایکدیگر تشکیل میشود. شرکت تعاونی: شرکتی است از اشخاص حقیقی و یا حقوقی با حداقل ۷ عضو که به منظور رفع نیازمندیهای مشترک و بهبود وضع اقتصادی و اجتماعی اعضاء از طریق خودیاری و کمک متقابل و همکاری آنان موافق اصولی که در قانون شرکتهای تعاونی مطرح است تشکیل میگردد.

تعاونیهای تولید و توزیع:

تعاونیهای تولید شامل تعاونیهایی است که در امور مربوط به کشاورزی، دامداری، دامپروری، پرورش و صید ماهی، شیلات، صنعت، معدن، عمران شهری و روستایی و عشایری و نظایر اینها فعالیت می نمایند.

تعاونیهای توزیع عبارتند از تعاونیهایی که نیاز مشاغل تولیدی و یا مصرف کنندگان عضو خود را در چهارچوب مصالح عمومی و بمنظور کاهش هزینه ها و قیمتها تأمین می نمایند. اتحادیه های تعاونی با عضویت شرکتهای و تعاونیهایی که موضوع فعالیت آنها واحد است برای تأمین تمام و یا قسمتی از مقاصد زیر تشکیل می گردد:

ارایه خدمات آموزشی، ارایه خدمات تحقیقاتی، کمک به سازماندهی، کمک به برقراری ارتباط، ارایه خدمات اداری، مالی، حسابداری، حسابرسی، بازرسی تجاری اعتباری، تشکیل صندوق قرض الحسنه، تأمین نیازهای مشترک و بازاریابی، خرید و فروش و صادرات و واردات تعاونیهای عضو، ارایه خدمات فنی تخصصی حقوقی قبول و کالت اعضاء در کلیه

امور، خدمات مشاوره ای و راهنمایی، نظارت بر التزام تعاونیهای موضوع فعالیت خود به رعایت قوانین و مقررات مربوط و معرفی متخلفین به مراجع قانونی ذیربط، حل اختلاف و داوری در محدوده امور مربوط به تعاونیها به صورت کدخدانمنشی و صلح اعضاء.

حساب سود و زیان :

سود خالص شرکتهای و اتحادیه های تعاونی در هر سال مالی به ترتیب زیر تقسیم می شود:

۱- از حداقل ۵ درصد به بالا باتصویب مجمع عمومی بعنوان ذخیره تعاونی به حساب ذخیره قانونی منظور می شود.

۲- حداکثر ۵ درصد از سود خالص بعنوان اندوخته احتیاطی به پیشنهاد هیئت مدیره و تصویب مجمع عمومی به حساب مربوط منظور میگردد و نحوه مصرف آن باتصویب مجمع عمومی است.

۳- ۴ درصد از سود خالص بعنوان حق تعاون و آموزش بصندوق تعاون واریز میگردد.

۴- درصدی از سود جهت پاداش به اعضاء، کارکنان، مدیران و بازرسان به پیشنهاد هیأت مدیره و تصویب مجمع عمومی تخصیص داده می شود.

۵- پس از کسر جوه فوق باقیمانده سود خالص به ترتیبی که در اساسنامه و شرایط ضمن عقد پذیرفته می شود تقسیم می گردد.

۸-۱ آمار اتحادیه های شرکتهای تعاونی تحت پوشش اداره کل تعاون استان کرمان سال ۱۳۷۴

| میزان سرمایه | تعداد شرکتهای تعاونی عضو | شماره و تاریخ ثبت | نام اتحادیه شرکتهای تعاونی |
|--------------|--------------------------|-------------------|----------------------------------|
| ۲۰۴۰۲۸۰۰۰ | ۶۰ | ۵۴/۱۲/۱۱-۲۸۱ | مصرف کارمندی استان |
| ۴۰۰۹۳۰۰۰ | ۹ | ۶۱/۱۲/۸-۶۸۱ | مصرف محلی استان |
| ۲۲۰۰۰۰۰ | ۱۵ | ۷۰/۶/۱۹-۱۸۸۳ | مسکن استان |
| ۱۰۶۰۰۰۰ | ۲۷ | ۶۷/۲/۵-۱۳۳۲ | نظارت و هماهنگی رشته مصرفی استان |
| ۲۱۵۰۰۰۰ | ۳۷ | ۶۷/۲/۴-۱۳۳۱ | نظارت و هماهنگی رشته کاروباره |
| ۳۵۰۰۰۰ | ۷ | ۶۹/۶/۲۷-۱۶۹۲ | کشاورزی استان |
| ۳۵۰۰۰۰ | ۷ | ۶۹/۷/۳-۱۶۹۳ | صنعتی استان |
| ۰ | ۶۰ | ۷۰/۸/۷-۱۹۱۲ | مرغذاری استان |
| ۸۰۰۰۰۰۰ | ۸ | ۷۴/۶/۴-۲۹۳۶ | فرش دستباف استان |
| ۱۵۰۰۰۰۰۰ | ۱۵ | ۷۴/۱۰/۱۰-۳۰۱۹ | دامداران استان |
| ۷۰۰۰۰۰۰ | ۷ | ۷۴/۶/۱۴-۷۸۵ | چندمنظوره رفسنجان |

واحد : هزارریال

مأخذ : اداره کل تعاون استان کرمان

۸-۲ تعداد اعضاء شرکتهای تعاونی برحسب نوع به تفکیک شهرستان سال ۱۳۷۴

| توزیعی | تولیدی | مسکن | جمع | شهرستان |
|--------|--------|------|--------|---------|
| ۸۲۱۱ | ۳۹۸۷ | ۹۷ | ۱۲۲۹۵ | بافت |
| ۳۱۶۸ | ۷۲۴ | ۳۳ | ۳۹۲۵ | بردسیر |
| ۸۲۰۲ | ۱۱۳۵ | ۸۶ | ۹۴۲۳ | بم |
| ۷۲۰۶ | ۳۵۴۲ | ۱۵۲ | ۱۰۹۰۰ | جیرفت |
| ۸۲۳۰۳ | ۲۵۸۸۲ | ۱۵۱ | ۱۰۸۳۳۶ | رفسنجان |
| ۱۹۶۸۷ | ۵۸۱۲ | ۸۹ | ۲۵۵۸۸ | زرنند |
| ۱۳۳۴۶ | ۹۴۴۱ | ۹۶ | ۲۲۸۸۳ | سیرجان |
| ۶۷۹۳ | ۲۷۳۲ | ۲۸ | ۱۱۵۵۳ | شهربابک |
| ۱۰۴۹۲۱ | ۲۴۴۷۵ | ۸۲۲ | ۱۳۰۲۱۸ | کرمان |
| ۲۹۳۰ | ۱۲۳۰ | ۴۴ | ۴۲۰۴ | کهنوج |
| ۲۵۶۷۶۷ | ۸۰۹۶۰ | ۱۵۹۸ | ۳۳۹۳۲۵ | جمع کل |

مأخذ : اداره کل تعاون استان کرمان

سال ۱۳۷۴

تعداد شرکت‌های تعاونی بر حسب نوع به تفکیک شهرستان

۸-۳

| شهرستان | جمع | تولیدی | مسکن | توزیعی |
|---------|------|--------|------|--------|
| بافت | ۱۳۷ | ۷ | ۱۰۰ | ۳۰ |
| بردسیر | ۶۲ | ۳ | ۴۱ | ۱۸ |
| بم | ۷۱ | ۵ | ۲۴ | ۲۲ |
| جیرفت | ۱۰۰ | ۷ | ۷۰ | ۲۳ |
| رفسنجان | ۱۸۱ | ۱۶ | ۹۹ | ۶۶ |
| زرنند | ۸۰ | ۸ | ۳۴ | ۳۸ |
| سیرجان | ۱۶۸ | ۷ | ۹۹ | ۶۲ |
| شهربابک | ۷۸ | ۲ | ۵۵ | ۲۱ |
| کرمان | ۶۹۰ | ۶۷ | ۳۶۹ | ۲۵۲ |
| کهنوج | ۱۰۱ | ۳ | ۸۶ | ۱۱ |
| جمع کل | ۱۶۶۸ | ۱۲۶ | ۹۹۷ | ۵۴۵ |

مأخذ: اداره کل تعاون استان کرمان

سال ۱۳۷۴

میزان سرمایه شرکت‌های تعاونی بر حسب نوع به تفکیک شهرستان

۸-۴

| شهرستان | جمع | مسکن | تولیدی | توزیعی |
|---------|-------------|------------|-------------|-------------|
| بافت | ۲۷۳۴۳۴۰۰۰ | ۶۹۹۹۰۰۰۰ | ۲۴۵۵۲۶۰۰۰ | ۲۰۹۱۸۲۰۰۰ |
| بردسیر | ۸۷۱۰۳۰۰۰۰ | ۵۲۵۷۰۰۰ | ۷۰۶۹۹۰۰۰۰ | ۱۵۸۷۶۵۰۰۰ |
| بم | ۷۴۶۲۹۳۰۰۰ | ۲۶۳۲۵۰۰۰ | ۳۵۳۶۵۵۰۰۰ | ۳۶۶۳۱۳۰۰۰ |
| جیرفت | ۶۰۳۶۴۳۰۰۰ | ۶۶۸۲۰۰۰۰ | ۳۴۲۰۵۸۰۰۰ | ۱۹۲۷۶۵۰۰۰ |
| رفسنجان | ۵۶۹۸۱۲۴۰۰۰ | ۱۸۴۱۵۰۰۰۰ | ۱۷۵۹۴۸۵۰۰۰ | ۳۷۵۴۴۸۱۰۰۰ |
| زرنند | ۹۰۰۴۷۶۰۰۰ | ۳۲۱۶۹۰۰۰ | ۴۱۶۷۸۵۰۰۰ | ۴۵۱۵۲۲۰۰۰ |
| سیرجان | ۲۳۸۸۲۱۷۰۰۰ | ۲۰۷۳۷۰۰۰۰ | ۱۶۰۱۹۲۳۰۰۰ | ۵۷۸۹۲۴۰۰۰ |
| شهربابک | ۱۰۹۴۲۶۸۰۰۰ | ۲۸۰۰۰۰۰ | ۱۰۱۰۳۸۰۰۰۰ | ۸۱۰۸۸۰۰۰ |
| کرمان | ۱۳۹۱۳۲۸۸۰۰۰ | ۱۲۱۲۹۸۰۰۰۰ | ۸۳۳۹۸۶۲۰۰۰ | ۳۳۳۰۴۴۶۰۰۰ |
| کهنوج | ۳۸۰۴۰۸۰۰۰ | ۴۲۸۰۰۰۰ | ۳۵۶۹۳۴۰۰۰ | ۱۹۱۹۴۰۰۰ |
| جمع کل | ۲۹۳۳۰۱۸۱۰۰۰ | ۲۴۴۲۰۵۱۰۰۰ | ۱۷۳۴۵۳۳۲۰۰۰ | ۱۰۱۴۲۶۹۰۰۰۰ |

مأخذ: اداره کل تعاون استان کرمان

| شهرستان | سال | تعداد شرکت | تعداد اعضاء | میزان سرمایه |
|---------|-----|------------|-------------|--------------|
| کهنوج | ۶۸ | ۵ | ۱۹۵۰ | ۹۳۱۵۰۰۰ |
| | ۷۴ | ۵ | ۲۴۹۹ | ۱۴۴۴۳۰۰۰ |
| کرمان | ۶۸ | ۸۸ | ۷۷۸۸۰ | ۱۸۴۵۸۹۵۰۰۰ |
| | ۷۴ | ۱۱۱ | ۸۸۵۱۳ | ۲۰۸۱۲۴۳۰۰۰ |
| بافت | ۶۸ | ۱۲ | ۶۰۴۳ | ۱۲۸۵۴۲۰۰۰ |
| | ۷۴ | ۱۵ | ۷۳۲۹ | ۲۸۲۶۵۹۰۰۰ |
| بم | ۶۸ | ۴ | ۳۹۱۵ | ۹۶۶۷۵۰۰۰ |
| | ۷۴ | ۷ | ۶۸۷۸ | ۱۴۳۸۷۴۰۰۰ |
| جیرفت | ۶۸ | ۹ | ۷۶۶۱ | ۱۰۷۴۳۸۰۰۰ |
| | ۷۴ | ۱۳ | ۸۸۲۲ | ۱۴۰۸۰۹۰۰۰ |
| رفسنجان | ۶۸ | ۱۲ | ۲۹۱۶۸ | ۳۶۸۱۵۳۰۰۰ |
| | ۷۴ | ۱۶ | ۳۰۴۷۴ | ۳۲۰۰۴۹۰۰۰ |
| زرنند | ۶۸ | ۱۶ | ۱۸۴۰۵ | ۳۲۷۷۹۳۰۰۰ |
| | ۷۴ | ۲۰ | ۱۸۹۲۲ | ۳۴۸۵۶۰۰۰۰ |
| سیرجان | ۶۸ | ۱۱ | ۸۲۴۷ | ۱۸۲۳۷۰۰۰۰ |
| | ۷۴ | ۱۷ | ۹۱۹۳ | ۲۳۳۹۸۰۰۰۰ |
| شهربابک | ۶۸ | ۶ | ۵۹۱۱ | ۶۹۸۵۹۰۰۰ |
| | ۷۴ | ۷ | ۶۰۹۱ | ۸۳۵۵۹۰۰۰ |
| بردسیر | ۶۸ | ۵ | ۲۲۴۱ | ۸۵۹۷۵۰۰۰ |
| | ۷۴ | ۷ | ۲۶۰۰ | ۹۱۰۳۵۰۰۰ |
| جمع کل | ۶۸ | ۱۶۸ | ۱۶۱۴۲۱ | ۳۲۲۲۰۱۵۰۰۰ |
| | ۷۴ | ۲۱۸ | ۱۸۱۳۲۱ | ۳۸۱۰۲۱۱۰۰۰ |

مأخذ : اداره کل تعاون استان کرمان

سال ۱۳۷۴

مشخصات شبکه تعاون مصرف شهری استان کرمان به تفکیک شهرستان طی سالهای ۷۴-۱۳۶۸

۸-۶

| شهرستان | سال | مصرف کارمندی | | مصرف کارگری | | مصرف محلی و آزاد | | اتحادیه تعاونی مصرف | |
|-----------------|-----|--------------|---------|-------------|---------|------------------|---------|---------------------|---------|
| | | تعداد | مجموعه | تعداد | مجموعه | تعداد | مجموعه | تعداد | مجموعه |
| شهرستان کرمان | ۶۸ | ۳۶۶۷۳ | ۱۰۶۵۳۷۹ | ۳۵ | ۱۰۶۵۳۷۹ | ۱۷ | ۶۳۲۰۶۹ | ۲ | ۱۸۳۶۰۹ |
| | ۷۳ | ۳۶۶۵۶ | ۱۰۹۵۳۲۶ | ۵۲ | ۱۰۹۵۳۲۶ | ۲۱ | ۷۱۶۱۱۳ | ۲ | ۲۳۲۶۳۱ |
| شهرستان شهریارک | ۶۸ | ۳۱۶۳ | ۵۲۸۲۷ | ۳ | ۵۲۸۲۷ | ۱ | ۵۱۷۰ | - | ۱۱۸۶۲ |
| | ۷۲ | ۳۳۳۳ | ۶۶۵۲۷ | ۳ | ۶۶۵۲۷ | ۱ | ۵۱۷۰ | - | ۱۱۸۶۲ |
| رلسرستان | ۶۸ | ۶۲۳۲ | ۶۸۲۷۶ | ۹ | ۶۸۲۷۶ | ۱ | ۱۷۷۱۹۵ | - | ۱۲۲۶۵۸۲ |
| | ۷۲ | ۷۱۷۲ | ۸۵۳۸۲ | ۱۲ | ۸۵۳۸۲ | ۱ | ۱۸۱۹۸۵ | - | ۱۲۲۶۵۸۲ |
| بردسیر | ۶۸ | ۱۷۷۸ | ۳۱۲۹۵ | ۳ | ۳۱۲۹۵ | - | ۵۳۳۸۰ | - | - |
| | ۷۲ | ۱۹۱۹ | ۳۲۳۷۵ | ۳ | ۳۲۳۷۵ | - | ۵۶۶۶۰ | - | - |
| م | ۶۸ | ۳۰۶۹ | ۷۰۰۰۰ | ۳ | ۷۰۰۰۰ | - | ۲۶۶۷۵ | - | - |
| | ۷۲ | ۵۶۸۲ | ۱۰۹۱۹۹ | ۲ | ۱۰۹۱۹۹ | ۱ | ۲۸۶۷۵ | - | ۶۰۰۰ |
| جیرفت | ۶۸ | ۶۳۸۸ | ۹۲۰۷۷ | ۵ | ۹۲۰۷۷ | - | ۱۵۳۶۱ | - | - |
| | ۷۲ | ۷۳۳۶ | ۱۰۶۵۱۸ | ۷ | ۱۰۶۵۱۸ | - | ۳۳۲۹۱ | - | - |
| زرند | ۶۸ | ۵۷۷۳ | ۵۲۳۳۶ | ۱۳ | ۵۲۳۳۶ | - | ۷۵۵۳۵ | - | - |
| | ۷۲ | ۵۹۵۰ | ۶۵۰۰۶ | ۱۶ | ۶۵۰۰۶ | - | ۷۸۳۵۵ | - | - |
| سیرجان | ۶۸ | ۶۳۱۳ | ۱۳۳۷۸۰ | ۸ | ۱۳۳۷۸۰ | - | ۳۷۵۹۰ | - | - |
| | ۷۲ | ۷۰۶۹ | ۱۷۲۷۸۰ | ۱۱ | ۱۷۲۷۸۰ | - | ۶۱۲۰۰ | - | - |
| کهنوج | ۶۸ | ۱۲۹۰ | ۷۷۳۳ | ۳ | ۷۷۳۳ | - | ۲۰۳۲ | - | ۳۶۰۳ |
| | ۷۲ | ۱۲۹۰ | ۷۷۳۳ | ۲ | ۷۷۳۳ | - | ۳۱۰۶ | - | ۳۶۰۳ |
| بافت | ۶۸ | ۶۶۳۳ | ۱۰۶۲۲۷ | ۹ | ۱۰۶۲۲۷ | - | ۲۲۳۱۵ | - | - |
| | ۷۲ | ۵۹۲۹ | ۶۶۰۳۳ | ۹ | ۶۶۰۳۳ | - | ۲۲۳۱۵ | - | - |
| جمع | ۶۸ | ۷۵۶۳۵ | ۱۶۸۳۶۳ | ۱۰ | ۱۶۸۳۶۳ | - | ۱۲۵۸۳۵ | - | ۱۶۸ |
| | ۷۲ | ۸۳۵۵۷ | ۲۰۰۳۱۹۰ | ۱۲۰ | ۲۰۰۳۱۹۰ | - | ۱۲۹۳۰۷۰ | - | ۲۱۸ |

ارقام سرمایه به هزار ریال است

ملاحظه: اداره کل تعاون استان کرمان

| شماره | کهن | رفسنجان | میرجان | بیرکان | زرنج | شهربابک | بردسیر | ط | بازن | کرمان | نام شهرستان نوع شرکت تعاونی |
|-------|-----|---------|--------|--------|------|---------|--------|----|------|-------|-----------------------------------|
| ۱۱۸ | ۱ | ۱۰ | ۱۹ | ۴ | ۴ | ۴ | ۲ | ۴ | ۴ | ۶۶ | مسکن کارمندی |
| ۹۳ | ۱ | ۹ | ۱۴ | ۳ | - | ۶ | ۱ | - | ۳ | ۵۶ | مسکن کارگری |
| ۱۳ | - | ۲ | - | - | ۱ | - | - | ۳ | - | ۷ | مسکن آزاد |
| ۴۹ | ۲ | ۵ | ۲ | ۳ | ۳ | ۱ | - | ۱ | ۱ | ۳۱ | چندمنظوره |
| ۲۱۳ | ۷۰ | ۷ | ۱۰ | ۲۲ | ۸ | ۹ | ۱۸ | ۱۴ | ۱۰ | ۴۵ | تولید کشاورزی |
| ۲۰۹ | ۹ | ۳۳ | ۲۶ | ۸ | ۹ | ۱۴ | ۱۰ | ۸ | ۹ | ۸۳ | تولید صنعتی |
| ۴۸ | ۱ | ۵ | ۹ | ۲ | - | ۲ | - | - | ۸ | ۲۱ | تولید معدنی |
| ۹۳ | - | ۱۴ | ۸ | ۵ | ۵ | ۷ | ۴ | ۵ | ۱۱ | ۳۴ | تولید مرغداری |
| ۵ | - | - | - | ۱ | - | - | - | - | ۴ | - | تولید زنبورداری |
| ۵ | - | - | - | - | - | - | - | - | ۱ | ۴ | تولید آبریان |
| ۱۲۲ | ۱ | ۱۶ | ۹ | ۱۳ | ۲ | ۱۰ | ۵ | ۹ | ۴۴ | ۱۳ | تولید دامپروری |
| ۷ | ۱ | - | - | ۴ | - | - | - | - | ۲ | - | تولید مرتعداری |
| ۲۶ | - | ۸ | - | ۲ | ۲ | - | - | - | ۱ | ۱۳ | احداث مسکن و فعالیتهای عمرانی |
| ۳۰ | - | ۱ | ۲ | ۵ | ۲ | ۲ | ۱ | - | ۳ | ۱۴ | بافتگان فرش دستیاف |
| ۷۶ | ۱ | ۹ | ۶ | ۲ | ۷ | ۴ | ۴ | ۵ | ۵ | ۳۳ | نیاز تولید کنندگان |
| ۶۸ | ۳ | ۳ | ۵ | ۴ | ۶ | ۲ | ۲ | ۵ | ۵ | ۳۳ | خدماتی |
| ۱۲ | ۱ | ۱ | ۲ | - | - | - | ۱ | - | ۱ | ۶ | فنی مهندسی و مشاوره |
| ۳۹ | ۱ | ۳ | ۳ | ۲ | ۳ | ۲ | ۲ | ۱ | ۳ | ۱۹ | حمل و نقل |
| ۱۰ | - | - | - | - | - | - | - | - | - | ۱۰ | اعتبار |
| ۷۲ | ۲ | ۳ | ۶ | ۶ | ۴ | ۳ | ۴ | ۲ | ۶ | ۳۶ | مصرف کارمندی |
| ۱۲۸ | ۲ | ۱۲ | ۱۲ | ۷ | ۱۶ | ۳ | ۴ | ۴ | ۸ | ۶۰ | مصرف کارگری |
| ۲۳ | ۱ | ۱ | - | - | - | ۱ | - | ۱ | - | ۱۹ | مصرف محلی و دانشجویی |
| ۸۶ | - | ۱۳ | ۱۱ | ۶ | ۸ | ۲ | ۴ | ۸ | ۶ | ۲۸ | صنعتی |
| ۷ | - | - | - | - | - | - | - | - | - | ۷ | فرهنگی و هنری |
| ۵ | - | ۱ | - | ۱ | - | - | - | - | - | ۳ | مدرسه غیر انتفاعی |
| ۱۱ | - | ۱ | - | - | - | - | - | - | - | ۱۰ | اتحادیه |
| ۱۱۱ | ۴ | ۲۵ | ۲۳ | - | - | ۶ | - | ۱ | ۲ | ۴۹ | آموزشگاهی |
| ۱۶۷۹ | ۱۰۱ | ۱۸۲ | ۱۶۸ | ۱۰۰ | ۸۰ | ۷۸ | ۶۲ | ۷۱ | ۱۳۷ | ۷۰۰ | جمع |

واحد: ریال

مأخذ: اداره کل تعاون

تعداد اعضا ایثارگر شرکتهای تعاونی تحت پوشش اداره کل تعاون سال ۱۳۷۴

۸-۸

| شهرستان | تعداد کل اعضا | تعداد اعضا ایثارگر |
|---------|---------------|--------------------|
| بافت | ۱۲۲۹۵ | ۱۴۵۵ |
| بردسیر | ۳۹۲۵ | ۳۷۸ |
| بم | ۹۴۲۳ | ۵۰۶ |
| جیرفت | ۱۰۹۰۰ | ۶۳۷ |
| رفسنجان | ۱۰۸۳۳۶ | ۴۴۱۱ |
| زرنند | ۲۵۵۸۸ | ۷۲۷ |
| سیرجان | ۲۲۸۸۳ | ۳۹۹ |
| شهربابک | ۱۱۵۵۳ | ۱۹۷ |
| کرمان | ۱۳۰۲۱۸ | ۳۹۰۷ |
| کهنوج | ۴۲۰۴ | ۲۳۸ |
| جمع کل | ۳۳۹۳۲۵ | ۱۲۸۵۵ |

مأخذ: اداره کل تعاون استان کرمان

عملکرد آموزشی اداره کل تعاون استان سال ۱۳۷۴

۸-۹

| عنوان دوره آموزشی | تعداد دوره | مدت (ساعت) | تعداد شرکت کننده |
|-------------------------|------------|------------|------------------|
| تريكو بافی | ۱۱ | ۱۳۲۰ | ۲۲۵ |
| توجیهی مدیران تعاونیها | ۷ | ۱۱۹ | ۸۰ |
| حسابداری | ۳ | ۲۹۸ | ۸۶ |
| حنا کاری | ۱ | ۴۸ | ۲۱ |
| تسهیلات بانکی | ۲ | ۶۴ | ۷۶ |
| گاوداری | ۴ | ۲۸۸ | ۱۲۱ |
| دامداری | ۲ | ۱۴۴ | ۷۱ |
| گردو کاری | ۲ | ۶۴ | ۳۹ |
| تحقیقات | ۱ | ۱۲۵ | ۳۰ |
| کامپیوتر | ۲ | ۱۷۶ | ۵۵ |
| مدیریت تعاونیهای آموزشی | ۲ | ۱۲۸ | ۲۵ |
| جمع کل | ۳۷ | ۲۷۷۴ | ۸۲۹ |

مأخذ: اداره کل تعاون استان

سال ۱۳۷۴

تخصیص تسهیلات اعتباری تبصره ۳ به شرکتهای تعاونی در بخشهای مختلف اقتصادی

۸-۱۰

| عنوان طرحها | تعداد طرح | تعداد اعضا | تعداد شاغلین | سهم آورده اعضا | تسهیلات تبصره ۳ | کل سرمایه گذاری |
|-------------------|-----------|------------|--------------|----------------|-----------------|-----------------|
| کشاورزی | ۱۵ | ۲۰۳۹ | ۱۸۶ | ۸۳۲۰۰۰۰۰۰ | ۲۱۲۳۰۰۰۰۰۰ | ۲۹۵۵۰۰۰۰۰۰۰ |
| صنعت | ۱۲ | ۷۰۶۹ | ۱۶۲ | ۱۰۷۴۰۰۰۰۰۰ | ۴۵۴۳۰۰۰۰۰۰ | ۵۶۱۷۰۰۰۰۰۰۰ |
| حمل و نقل | ۴ | ۱۰۴ | ۹۵ | ۲۹۱۰۰۰۰۰۰۰ | ۲۲۲۹۰۰۰۰۰۰ | ۲۵۲۰۰۰۰۰۰۰۰۰ |
| خدمات | ۲ | ۳۷ | ۶۸ | ۴۰۰۰۰۰۰۰۰۰ | ۱۲۸۰۰۰۰۰۰۰۰ | ۱۶۸۰۰۰۰۰۰۰۰۰ |
| فرش | ۳ | ۱۵۰۰ | ۱۰۰ | ۷۷۰۰۰۰۰۰۰۰ | ۲۵۰۰۰۰۰۰۰۰۰ | ۳۲۷۰۰۰۰۰۰۰۰۰ |
| صنایع تبدیلی | ۱۱ | ۱۷۹ | ۱۲۶ | ۱۶۷۴۰۰۰۰۰۰ | ۵۶۹۵۰۰۰۰۰۰۰ | ۷۳۶۹۰۰۰۰۰۰۰۰ |
| خوداشتغالی | ۵ | ۳۵۶ | ۳۵۶ | ۱۵۳۰۰۰۰۰۰۰۰ | ۱۴۲۰۰۰۰۰۰۰۰۰ | ۱۵۷۳۰۰۰۰۰۰۰۰۰ |
| فرهنگی هنری | ۲ | ۲۳ | ۵۲ | ۲۶۰۰۰۰۰۰۰۰۰ | ۷۷۵۰۰۰۰۰۰۰۰۰ | ۱۰۳۵۰۰۰۰۰۰۰۰۰ |
| مدارس غیر انتفاعی | ۷ | ۶۷ | ۷۹ | ۶۴۵۰۰۰۰۰۰۰۰ | ۳۰۸۵۰۰۰۰۰۰۰۰ | ۳۷۳۰۰۰۰۰۰۰۰۰۰ |
| جمع کل | ۶۱ | ۱۱۳۸۴ | ۱۲۲۴ | ۵۴۰۶۰۰۰۰۰۰۰۰ | ۲۱۴۰۰۰۰۰۰۰۰۰۰ | ۲۶۸۰۶۰۰۰۰۰۰۰۰ |

منبع: اداره کل تعاون استان

سال ۱۳۷۴

آمار عملکرد اداره کل کار و امور اجتماعی استان کرمان

الف-۱-۸

| جمع کل | م | کهنج | جیرفت | زاهد | سیرجان | رفسنجان | کرمان | اداره اشتغال |
|--------|-----|------|-------|------|--------|---------|-------|--|
| ۱۲۲۹۰ | ۵۵۶ | ۲۹۱ | ۱۰۸۸ | ۱۶۹۹ | ۱۶۰۳ | ۳۹۰ | ۶۸۶۳ | تعداد مناقضیان شغل ثبت نام شده |
| ۲۲۰۵ | ۳۷ | ۴۱ | ۵۰ | ۴۰۸ | ۱۹۸ | ۷۵ | ۱۳۹۶ | تعداد فوسترهای شغل بدست آمده |
| ۸۵۵۸ | ۴۱۷ | ۴۱ | ۲۲۸ | ۲۰۱۲ | ۴۱۵ | ۱۲۵ | ۵۳۲۰ | تعداد معرفی شدگان به کار |
| ۱۸۴۰ | ۲۱ | ۳۲ | ۱۷ | ۱۵۱ | ۱۹۸ | ۳۹ | ۱۳۸۰ | تعداد بیکار گمارده شدگان |
| ۱۰۷۴ | | | | | ۵ | ۵ | ۱۰۶۴ | تعداد معرفی شدگان به سازمان آموزش فنی و حرفه ای |
| ۲۴ | | | | | | | ۲۴ | تعداد صدور، تجدید و تجدید پروانه کار اتباع خارجی |
| ۱ | | | | | | | ۱ | تعداد لغو پروانه کار اتباع خارجی |
| ۱۲۵۶ | ۶ | ۳ | ۵ | ۳۷۱ | ۲۵۲ | ۲۸ | ۵۹۱ | تعداد صدور و تجدید شناسنامه کار |
| | | | | | | | | اداره امور اجتماعی |
| ۵۷۳ | ۷ | ۱ | | | ۲۸۸ | ۵ | ۲۷۲ | تعداد ارسالی از خانه های بهداشت - مهد کودک - شهرساز گهواره و اسپتال رلهی کارگران |
| ۵۹۰ | ۱۴ | ۶ | | | ۲۹۵ | ۱۰۱ | ۱۷۴ | تعداد جلسات بررسی مشکلات کارگران |
| | | | | | | | | تعداد پرونده های بررسی شده، مقاضیان بیمه بیکاری |
| | | | | | | | | تعداد معرفی بیکاران بیمه بیکاری |
| | | | | | | | | تعداد قطع مستمری مقرری بیکاران |
| | | | | | | | | تعداد شوراهای اسلامی کار |
| ۳۸۲ | ۳۵ | ۵ | ۶۳ | ۱۳ | ۸۰ | ۷۰ | ۱۱۶ | تعداد جلسات برگزاری انتخابات به نمایندگان کارگران |
| ۶۰ | | | | | | | ۶۰ | و اعضای شورای اسلامی کار |
| ۱۲۵۷۲۸ | ۸۶۶ | ۵۵۹ | ۲۲۸۷ | ۱۱۸۸ | ۸۴۲۳۹ | ۱۶۶۵۳ | ۳۹۹۳۶ | تعداد این کارگرمی توزیع شده |

مآخذ: اداره کل کار و امور اجتماعی استان کرمان

| جمع کل | بم | کهرج | جیرفت | زرنج | سیرجان | رفسنجان | کرمان | اداره بازرسی کار |
|--------|-----|------|-------|------|--------|---------|-------|--|
| ۲۴۰۲ | ۸۷ | | | | ۱۲۸۵ | ۱۲۶ | ۹۰۴ | بازرسیهای طبق برنامه |
| ۱۸۹۴ | ۲۰۰ | | | | ۹۵۵ | ۲۳۹ | ۵۰۰ | بازرسیهای موردی |
| ۲۳۱ | ۱۸ | | | | ۱۲۶ | ۱۷ | ۷۰ | تعداد موارد صدور پروانه تأسیس و بهره برداری |
| ۳۹۷ | ۸ | | | | ۲۰۸ | ۱۱۱ | ۷۰ | تعداد بررسی حوادث ناشی از کار |
| ۱۳۳۴ | ۹۷ | | | | ۷۳۷ | ۱۰۳ | ۳۹۷ | ابلاغیه به کارفرمایان متخلف |
| ۱۶۸ | ۲۷ | | | | ۷۶ | ۳۶ | ۲۹ | درخواست تعطیل و تعقیب کارفرمایان متخلف |
| ۶۷ | ۷ | | | | ۳۷ | | ۲۳ | تعداد تقاضای های ساختمانی کارگاههای بررسی شده |
| ۳۱۸ | ۲۸ | | | | ۱۵۹ | ۲۰ | ۱۱۱ | تعداد موارد مراجعه به مراجع قضایی و انضامی و شرکت در کمیته های حفاظت |
| | | | | | | | | اداره روابط کار |
| ۴۹۱۸ | ۵۱۳ | ۳۶ | ۴۹۶ | ۱۴۲ | ۹۰۰ | ۳۹۰ | ۲۴۴۱ | تعداد پرونده های مطرح شده کارگران شاکی در هیئت تشخیص |
| ۳۴۶۰ | ۲۹۴ | ۵۴ | ۲۹۵ | ۱۳۳ | ۴۲۱ | ۲۵۴ | ۲۰۰۹ | تعداد آراء صادره هیئت تشخیص |
| ۱۲۶۹ | | | | | | | ۱۲۶۹ | تعداد پرونده های مطرح شده کارگران شاکی در هیئت حل اختلاف |
| ۹۳۴ | | | | | | | ۹۳۴ | تعداد آراء صادره هیئت حل اختلاف |
| ۱۶۳۱ | ۲۲۸ | ۱۵ | ۷۸ | ۵۶ | ۱۹۰ | ۱۶۷ | ۸۹۷ | تعداد پرونده های ارجاعی برای رسیدگی و تحقیق |
| ۸ | | | | | | | ۸ | تعداد قرارداد های تأیید شده بهره وری و افزایش تولید |

مآخذ : اداره کل کار و امور اجتماعی استان کرمان

سال ۱۳۷۴

آمار عملکرد اداره کل کار و امور اجتماعی استان کرمان

ت-۱۱-۸

| جمع کل | بسم | کهنوج | جیرفت | زرنج | سیرجان | رفسنجان | کرمان | مجموعه ورزشی و تفریحی کارگران |
|---------|-------|-------|-------|-------|--------|---------|--------|---|
| ۱۰۱۰ | | | | | | | ۱۰۱۰ | تعداد مسابقات ورزشی کارگران برگزار شده |
| ۵ | | | | | | | ۵ | تعداد تیمهای شرکت کننده در مسابقات استانی |
| | | | | | | | | تعداد تیمهای اعزامی به خارج از استان |
| | | | | | | | | خود اشتغالی |
| ۲۶۵ | ۱۰ | ۷ | ۲۰ | ۹ | ۱۵ | ۴ | ۲۰۰ | تعداد طرحهای خود اشتغالی که از تسهیلات |
| ۱۰۷۰۰۰۰ | ۴۶۰۰۰ | ۷۳۰۰۰ | ۷۶۰۰۰ | ۳۵۰۰۰ | ۴۵۰۰۰ | ۲۷۰۰۰ | ۷۶۸۰۰۰ | بصورت ۳ استفاده کرده اند |
| | | | | | | | | میزان وام پرداخت شده طرحهای خود اشتغالی |
| | | | | | | | | از محل بصره ۳ مبلغ به هزار ریال است |
| ۱۱۴۸ | ۱۰۶ | ۹۸ | ۲۰۰ | ۴۸ | ۱۵۰ | ۲۰ | ۵۲۶ | تعداد کارتهای خود اشتغالی صادره |

ماخذ: اداره کل کار و امور اجتماعی استان کرمان

سال : ۱۳۷۴

۸-۱۲

| درصد تغییرات سالیانه | | مشخصات کلی | | سال |
|----------------------|------------|----------------------|------------|-------------------|
| میزان سرمایه | تعداد اعضا | میزان سرمایه به ریال | تعداد اعضا | ۱۳۷۴ |
| ۱۰۰۰۰۰۰۰۰ | ۵۰۵ | ۶۵۳۹۶۰۴۸۴۳ | ۱۹۱۳۴۶ | پایان اسفندماه ۷۴ |

مآخذ : سازمان تعاون روستایی استان کرمان

سال : ۱۳۷۴

وضعیت شرکتهای تعاونی روستایی

۸-۱۳

| میزان ذخیره | مسئله وام | | وام پسر داغختی | | | سال |
|-------------|--------------|-------------|-------------------|------------------|-----------------------|-------------------|
| | موجود سرمایه | موجود سبیده | متوسط وام به ریال | مبلغ وام به ریال | تعداد اعضا وام گیرنده | |
| ۳۶۱۲۶۳۲۰۵۷ | ۱۴۰۷۸۱۵۴۸۷۴ | ۴۳۰۹۰۱۴۴۶۳ | ۴۵۰۰۰۰۰ | ۱۱۹۴۳۹۲۰۹۵۰ | ۴۶۸۵۴ | پایان اسفندماه ۷۴ |

مآخذ : سازمان تعاون روستایی استان کرمان

۱۴--۸ وضعیت شرکتهای تعاونی روستایی تابعه به تفکیک شهرستان سال ۱۳۷۴

| میزان سرمایه به ریال | تعداد اعضاء | تعداد شرکتهای و صندوق تعاونی روستایی | شهرستان |
|-------------------------|-------------|---|--------------|
| ۶۰۰۰۷۱۳۰۰ | ۲۳۴۵۵ | ۱۳ | کهنوج |
| ۱۳۸۳۵۵۹۴۵۰ | ۲۵۶۶۹ | ۱۹ | بم |
| ۵۵۱۹۱۱۰۰۰ | ۹۸۱۹ | ۸ | شهربابک |
| ۷۳۸۱۹۸۸۰۰ | ۲۰۵۰۳ | ۱۷ | بافت |
| ۶۹۰۲۲۲۶۰۰ | ۲۴۴۳۲ | ۱۶ | جیرفت |
| ۴۸۶۵۸۰۰۰۰ | ۹۵۵۳ | ۱۰ | زرند |
| ۳۳۲۶۹۴۵۴۳ | ۳۰۲۸۸ | ۲۱ | رفسنجان |
| ۷۰۸۶۶۹۱۰۰ | ۲۸۰۴۲ | ۱۹ | کرمان |
| ۶۵۶۳۲۹۰۰۰ | ۱۱۹۱۴ | ۱۴ | سیرجان |
| ۳۹۱۳۶۹۱۰۰ | ۱۱۲۴۸ | ۶ | بردسیر |
| ۶۵۳۹۶۰۴۸۴۳ | ۱۹۴۹۲۳ | ۱۴۳ | جمع کل استان |

مأخذ : سازمان تعاون روستایی استان کرمان

| ذخیره قانونی | مانده بله‌ی موعدرسیده | وام پرداختی | | شهرستان |
|--------------|--------------------------|-------------|-------|--------------|
| | | مبلغ | تعداد | |
| ۱۰۴۹۰۵۰۷۸۷ | ۶۳۲۲۷۲۱۵۵ | ۲۰۴۵۷۰۰۰۰۰ | ۵۴۹۶ | بم |
| ۸۵۳۲۷۵۱۴ | ۲۲۴۲۰۰۰۰ | ۱۰۴۹۲۳۰۰۰۰ | ۳۰۴۰ | شهربابک |
| ۱۴۳۹۸۱۰۵۸ | ۴۳۸۳۷۶۲۴۱ | ۱۳۰۶۵۵۰۰۰۰ | ۴۹۸۹ | بافت |
| ۲۱۰۵۳۴۶۱۱ | ۶۵۵۰۵۹۳۵۴ | ۱۳۴۷۴۳۱۸۰۰ | ۴۴۴۵ | جیرفت |
| ۷۱۱۶۳۴۳۲ | ۵۷۶۳۲۰۰۰ | ۱۱۵۳۱۱۰۰۰۰ | ۳۱۱۷ | زرنند |
| ۳۳۲۶۹۴۵۴۳ | ۱۶۳۱۴۸۷۲۳ | ۶۴۴۳۷۰۰۰۰ | ۲۰۸۵ | رفسنجان |
| ۱۸۲۲۱۸۳۴۵ | ۴۳۶۴۵۰۹۵۶ | ۱۹۰۹۶۵۰۰۰۰ | ۵۰۴۸ | کرمان |
| ۸۹۴۶۸۴۸۱ | ۲۱۳۷۷۱۰۷۸ | ۹۲۲۹۲۹۱۵۰ | ۴۰۲۴ | سیرجان |
| ۳۱۸۴۸۸۹۵ | ۱۹۶۲۹۳۶۵۷ | ۲۱۵۹۵۰۰۰۰ | ۸۱۰ | بردسیر |
| ۲۰۲۶۷۲۷۳۶ | ۸۶۱۳۱۸۱۴۴ | ۱۱۵۰۰۰۰۰۰۰ | ۲۳۰۰ | کهنوج |
| ۳۶۱۲۶۴۲۰۵۷ | ۳۶۷۶۷۴۲۳۰۸ | ۱۱۹۴۴۹۲۰۹۵۰ | ۳۸۳۵۴ | جمع کل استان |

واحد : ریال

مأخذ : سازمان تعاون روستایی استان کرمان

| شهرستان | شرکتهای عضو اتحادیه | تعداد اعضاء | میزان سرمایه | ذخیره قانونی |
|--------------|------------------------|-------------|--------------|--------------|
| بم | ۱۸ | ۲۴۷۶۳ | ۳۷۲۹۶۰۰۰۰ | ۵۱۹۷۱۱۶۷۸ |
| شهربابک | ۸ | ۹۸۱۹ | ۱۸۹۱۰۵۰۰۰ | ۱۹۹۸۵۱۸۰۷ |
| بافت | ۱۷ | ۲۰۵۰۳ | ۱۸۵۸۳۰۰۰۰ | ۲۱۰۰۰۸۱۴۲ |
| جیرفت | ۱۵ | ۲۴۳۹۹ | ۲۶۷۴۵۰۰۰۰ | ۱۷۴۹۷۲۱۱۸ |
| زرند | ۹ | ۹۵۵۳ | ۱۲۳۵۶۰۰۰۰ | ۹۳۶۴۳۵۱۳ |
| رفسنجان | ۲۰ | ۲۹۱۷۷ | ۴۰۸۲۴۵۰۰۰ | ۳۸۸۶۵۲۰۵۷ |
| کرمان | ۱۸ | ۲۶۵۸۲ | ۲۴۳۱۲۵۰۰۰ | ۵۱۳۹۲۴۸۹۴ |
| سیرجان | ۱۴ | ۱۲۰۴۲ | ۲۳۰۷۶۰۰۰۰ | ۲۸۲۴۸۷۴۸۹ |
| بردسیر | ۶ | ۱۱۲۴۸ | ۱۰۳۷۴۵۰۰۰۰ | ۷۳۷۲۷۹۶۲ |
| کهنوج | ۱۳ | ۲۳۴۵۵ | ۱۹۵۱۵۰۰۰۰ | ۱۲۳۹۱۲۱۶۲ |
| جمع کل استان | ۱۳۸ | ۱۹۱۴۴۶ | ۲۳۱۹۹۵۰۰۰۰ | ۲۵۸۰۸۹۱۸۲۲ |

واحد: ریال

مأخذ: سازمان تعاون روستایی استان کرمان

سال ۱۳۷۴

وضعیت خرید کود استان کرمان

۸--۱۷

| شهرستان | اوره خریداری شده | فسفات خریداری شده | سایر انواع خریداری شده |
|---------|---------------------|----------------------|---------------------------|
| بم | ۵۵۳ | ۱۲۹۵ | ۳۳۴ |
| بردسیر | ۵۷۰ | ۹۸۴ | ۷۰ |
| رفسنجان | ۲۰ | ۱۸۱۰ | ۵۴۸۶ |
| زرنند | ۵۶۹ | ۱۶۸۶ | ۳۹۸۹ |
| جیرفت | ۱۷۰۴ | ۱۰۶۶ | ۶۸۰ |
| سیرجان | ۱۴۶۸ | ۲۳۸۹ | ۲۶۷۰ |
| کهنوج | ۲۲۳۴ | ۲۶۹۲ | ۵۰۰ |
| بافت | ۴۳۵۰ | ۳۱۰۰ | — |
| شهربابک | ۱۲۰ | ۶۹۲ | ۲۳۰ |
| کرمان | ۹۲۸ | ۱۵۳۵ | ۶۰۵ |
| جمع کل | ۱۲۵۱۶ | ۱۷۴۴۸ | ۱۴۵۶۴ |

مأخذ: سازمان تعاون روستایی استان کرمان

۱۸-۸ آمار خلاصه وضعیت شبکه تعاونی روستایی استان کرمان سال ۱۳۷۴

| | | | | | | |
|-----------------------------------|---|---------------------------|-----------------------------------|--|---|-------------------|
| ظرفیت کل انبارهای احداث شده | تعداد انبارهای احداث شده شرکتها و اتحادیه | پمپ بنزینهای سکودار | تعداد کل عملیتهای مواد نفتی | تعداد فروشگاههای زنجیره ای تعاونیهای روستایی | تعداد کل فروشگاههای مصرف تعاونی روستایی استان کرمان | سال ۱۳۷۴ |
| ۵۸۱۷۰ | ۹۶ | ۱۶ | ۶۶۹ | ۸۱۱ | ۸۱۱ | پایان اسفندماه ۷۴ |

مأخذ: سازمان تعاونی روستایی استان کرمان

۱۹-۸ وضعیت فروشگاههای مواد نفتی سازمان تعاون روستایی استان سال ۱۳۷۴

| شرح | مقدار |
|------------------------------|------------------|
| الف- وضعیت فروشندگیها | |
| تعداد عملیت | ۶۶۹ |
| تعداد فروشندگیها | ۶۷۸ |
| تعداد مخازن | ۱۰۸۹ |
| ظرفیت کل مخازن | ۱۸۶۵۵۵۰۰ |
| تعداد نیروهای انسانی فعال | ۵۵۲ |
| ب- وضعیت توزیع | |
| نفت سفید | ۵۳۳۳۲۶۱۶ |
| نفت گاز | ۵۷۴۶۱۴۴۱ |
| بنزین | ۳۲۴۲۷۳۷۵ |
| روغن موتور | ۲۸۱۸۲۳۶ |
| سایر فرآورده های نفتی | ۵۷۶۰۰۰ |
| جمع | ۱۶۵۲۷۴۱۵۶ |

مأخذ: سازمان تعاون روستایی استان

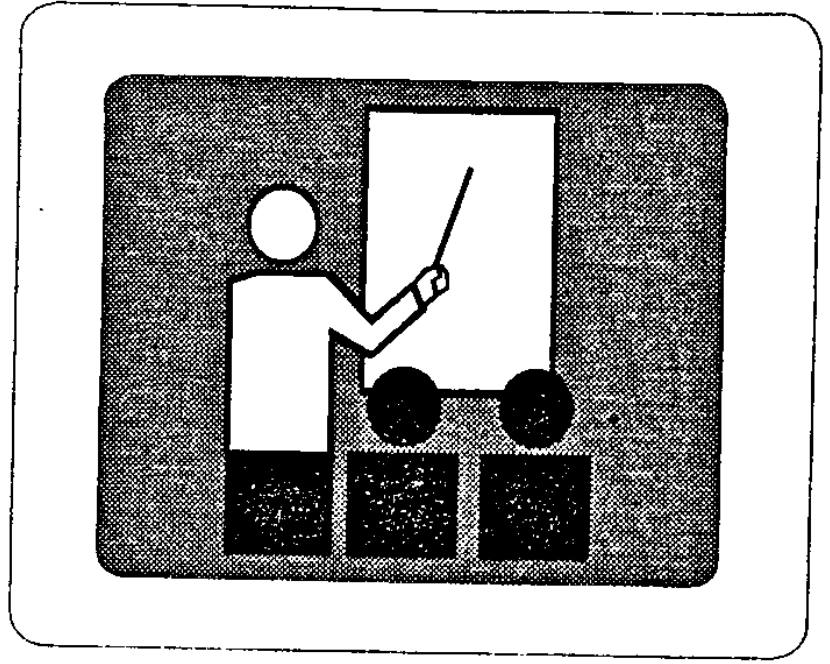

فصل نهم:

آموزش و پرورش و آموزش عالی

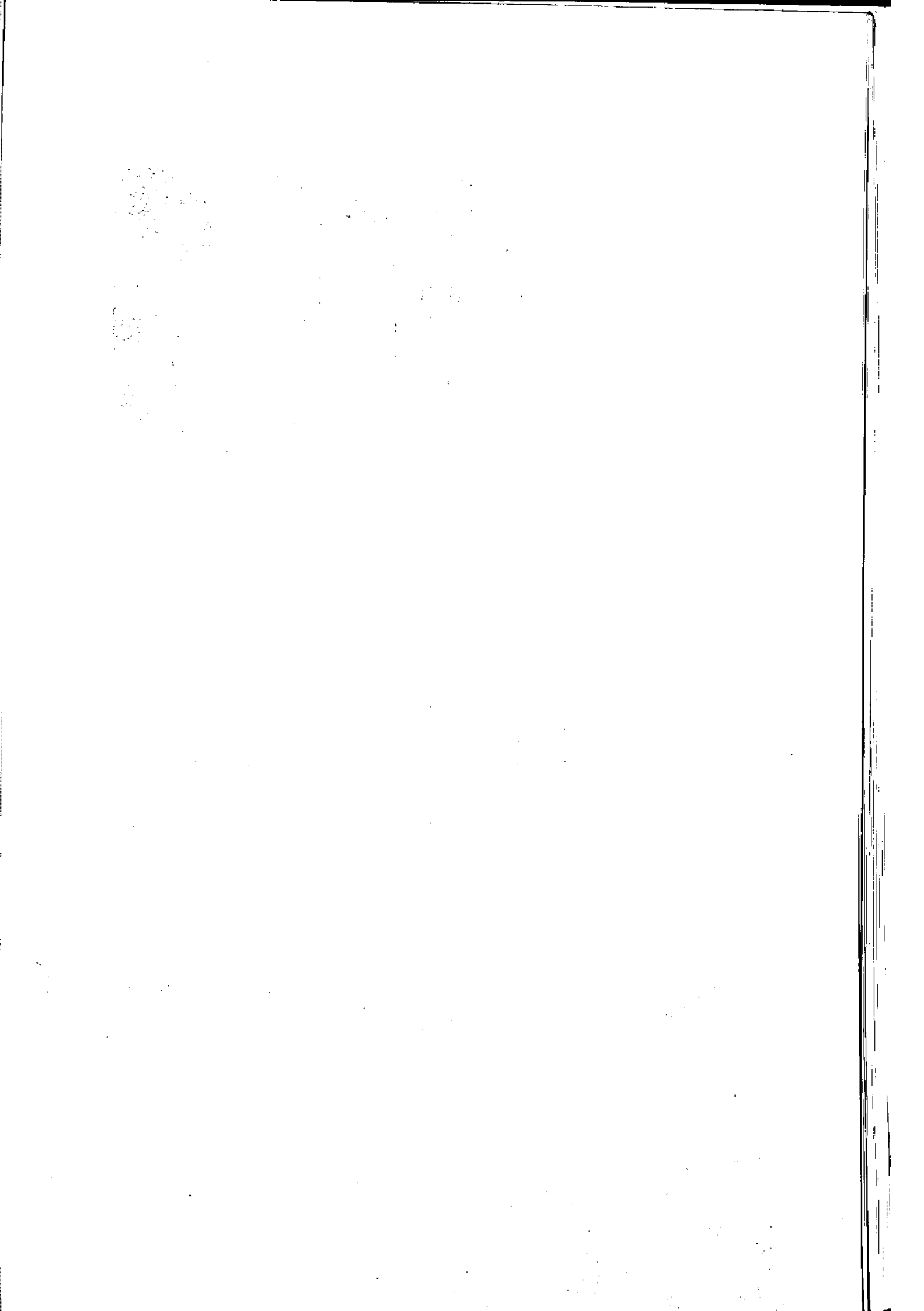

فصل نهم: آموزش و پرورش

تعاریف و مفاهیم

مدارس کودکان استثنایی: منظور آموزش و پرورش آن دسته از اطفال است که به نحوی با سایر کودکان متفاوتند این مدارس شامل مدارس ویژه کودکان تیزهوش، عقب ماندگان ذهنی، نابینایان، کورالها، ناسازگارها، خلاف کارها و معلولین میباشد. در این مدارس اصولاً خواندن و نوشتن و در بعضی از آنها دروس دوره ابتدایی و برای نابینایان دروس دبیرستان نیز تدریس میشود. آموزش حرفه ای در این مدارس عموماً شامل آموزش فنی، آموزش خدمات و آموزش حرفه ای است.

تحصیل: منظور از تحصیل، اشتغال به تحصیل طبق برنامه های رسمی آموزش ایران یا کشورهای خارجی است بنابراین آموزش در دوره های آموزشی غیر رسمی تحصیل به حساب نیامده است (مانند آموزش زبان)

دبستان: دوره دبستان ۵ ساله و دانش آموز در آغاز تحصیل (اول مهر ماه) بایستی ۶ سال تمام داشته باشد.

دوره راهنمایی: دوره راهنمایی ۳ سال و دانش آموز در این دوره علاوه بر علمی که پیش نیاز دوره متوسطه است سایر دروس را هم می آموزد.

دوره متوسطه: دوره متوسطه ۴ سال است که سال اول آن عمومی و دارای ۲ رشته علوم انسانی و علوم تجربی و ریاضی می باشد و از سال دوم به بعد علوم انسانی به دو رشته فرهنگ و ادب و اقتصاد اجتماعی و رشته علوم تجربی و ریاضی به دو رشته ریاضی فیزیک و تجربی تقسیم میشود.

دبیرستان خدمات - هنرستان فنی: دوره هنرستان فنی و دبیرستان خدمات ۴ سال است.

هنرستان کشاورزی : دوره هنرستان کشاورزی ۴ سال است دانش آموزانی که پس از پایان دوره راهنمایی در هنرستانهای کشاورزی ادامه تحصیل دهند در پایان دوره به اخذ مدرک دیپلم در رشته مربوطه نایل میشوند.

دانشسرای تربیت معلم روستایی : تحصیل در این دانشسرا به دوره ۲ ساله و ۴ ساله تقسیم شده است. دانش آموزانیکه با مدرک قبولی دوم دبیرستان در این دانشسرا ادامه تحصیل دهند پس از موفقیت دوره ۲ ساله به اخذ مدرک دیپلم در رشته مربوط نایل میشوند و دانش آموزانیکه با داشتن مدرک پایان دوره راهنمایی در این دانشسرا به مدت ۴ سال ادامه تحصیل دهند نیز در پایان دوره ۴ ساله به اخذ مدرک دیپلم نایل می گردند.

مراکز تربیت معلم : دوره تربیت معلم دوسال و کسانی که دارای مدرک تحصیلی دیپلم بوده و دوره ۲ ساله تربیت معلم را در این مراکز به پایان برسانند به اخذ مدرک فوق دیپلم در رشته مربوط نایل شوند.

مراکز تربیت معلم حرفه ای : کسانی که دارای مدرک دیپلم باشند میتوانند با سپردن تعهد خدمت در این مراکز ادامه تحصیل دهند و پس از مدت ۲ سال به اخذ مدرک فوق دیپلم نایل میشوند.

آموزشکده فنی : دوره تحصیل در این آموزشکده ها ۲ سال و کسانی که دارای مدرک دیپلم باشند میتوانند در این آموزشکده ثبت نام نمایند و مدرک آن فوق دیپلم می باشد.

نقاط شهری : بر اساس تعاریف مرکز آمار ایران نقاطی که دارای شهرداری باشند شهر محسوب میشوند.

نقاط روستایی : نقطه روستایی (آبادی) به مجموعه یک یا چند مکان و اراضی بهم پیوسته گفته میشود که خارج از محدوده شهرها واقع شده و دارای محدوده ثبتی یا عرفی مستقل باشد.

دوره مقدماتی نهضت سوادآموزی : مدت این دوره ۴ ماه است و بزرگسالانی که این دوره را با موفقیت به پایان برسانند گواهینامه دریافت می کنند که ارزش تحصیلی آن معادل دوم دبستان است .

دوره تکمیلی نهضت سوادآموزی: بزرگسالانی که این دوره ۶ ماهه را با موفقیت به پایان برسانند گواهینامه ای دریافت می کنند که معادل چهارم دبستان است.

دوره پنجم: این دوره که مدت آن یک سال تحصیلی است مخصوص بزرگسالانی است که دارای گواهینامه دوره تکمیلی باشند و به منظور ارتقاء سطح آموزش و اطلاعات عمومی سوادآموزان و تثبیت لازم جهت ادامه تحصیل در دوره های بالاتر برقرار شده است.

کلاس چندپایه: در صورتیکه تعداد سوادآموزان یا نوآموزان هر پایه تحصیلی کمتر از حد نصاب لازم برای تشکیل یک کلاس باشد برای داوطلبان چندپایه تحصیلی کلاس مشترکی تشکیل میشود که آنرا کلاس چندپایه می نامند.

دانش آموزان لازم التعلیم: بر اساس تعاریف نهضت سوادآموزی کودکانی هستند که در سن تعلیم در سطح ابتدایی می باشند و بعلت عدم دسترسی به دبستانهای وزارت آموزش و پرورش توسط آموزشیاران نهضت سوادآموزی تعلیم داده میشوند.

کادرفنی کمک آموزشی: منظور افرادی هستند که در آزمایشگاه های کارگاههای واحدهای آموزش عالی مشغول کاری باشند و در آموزش با مدرسین مربوطه همکاری می کنند.

مراکز فرهنگی، هنری وابسته به کانون پرورش فکری کودکان و نوجوانان: کتابخانه های وابسته به کانون پرورش فکری کودکان و نوجوانان میباشد که کلیه فعالیتهای فرهنگی اعم از کتابخوانی و یادگیری نقاشی، خط، سرود و..... در آنها صوت می گیرد. اعضای مراکز فرهنگی، هنری وابسته به کانون پرورش فکری کودکان و نوجوانان.

کودکان و نوجوانان ۱۸ تا ۶ ساله که به صورت عضوا از خدمات مراکز فرهنگی، هنری استفاده می نمایند.

| تعداد دانش آموز (نظری) | | | | | تعداد کلاس (نظری) | | | | | منطقه |
|------------------------|-------|------|------|------|-------------------|-------|-----|-----|-----|-----------------|
| جمع | چهارم | سوم | دوم | اول | جمع | چهارم | سوم | دوم | اول | |
| ۶۷۷ | ۱۳۰ | ۱۲۷ | ۱۵۶ | ۲۶۴ | ۲۳ | ۵ | ۵ | ۵ | ۸ | کرمان - ناحیه ۱ |
| ۲۸۱ | ۸۷ | ۱۱۷ | ۱۲۲ | ۳۵ | ۱۷ | ۵ | ۵ | ۶ | ۱ | کرمان - ناحیه ۲ |
| ۲۸ | ۰ | ۰ | ۲۱ | ۲۷ | ۲ | ۰ | ۰ | ۱ | ۱ | رودبار |
| ۲۶ | ۱۵ | ۱۱ | ۰ | ۰ | ۲ | ۱ | ۱ | ۰ | ۰ | راور |
| ۲۴۲ | ۶۲ | ۳۶ | ۳۹ | ۸۵ | ۹ | ۲ | ۲ | ۲ | ۳ | شهداد |
| ۲۲ | ۱۲ | ۱۸ | ۱۲ | ۰ | ۳ | ۱ | ۱ | ۱ | ۰ | گلباف |
| ۱۳۵ | ۲۸ | ۵۵ | ۶۲ | ۰ | ۷ | ۲ | ۲ | ۳ | ۰ | ماهان |
| ۲۵۷۲ | ۳۰۲ | ۵۵۷ | ۶۸۲ | ۱۰۳۱ | ۹۲ | ۱۲ | ۲۲ | ۲۶ | ۳۲ | جیرفت |
| ۵۸۰ | ۱۲۱ | ۱۹۹ | ۲۰۰ | ۶۰ | ۲۵ | ۶ | ۹ | ۸ | ۲ | کشکویه |
| ۱۳۶۱ | ۳۲۳ | ۵۶۶ | ۳۸۰ | ۹۱ | ۷۷ | ۱۹ | ۲۹ | ۲۵ | ۲ | رفسنجان |
| ۲۷۳ | ۵۲ | ۵۷ | ۷۹ | ۸۵ | ۱۲ | ۳ | ۳ | ۳ | ۳ | انار |
| ۳۲۱ | ۱۵۶ | ۱۵۲ | ۳۸ | ۷۳ | ۱۷ | ۷ | ۶ | ۲ | ۲ | بم |
| ۱۱۳ | ۳۳ | ۳۳ | ۲۷ | ۰ | ۶ | ۲ | ۲ | ۲ | ۰ | راین |
| ۱۸۲۷ | ۳۶۸ | ۳۳۸ | ۶۲۶ | ۳۱۵ | ۷۲ | ۱۷ | ۱۹ | ۲۲ | ۱۳ | نرماشیر |
| ۶۸۲ | ۱۳۵ | ۲۱۰ | ۲۵۷ | ۷۰ | ۳۵ | ۱۰ | ۱۰ | ۱۲ | ۳ | سیرجان |
| ۳۶۳ | ۹۳ | ۱۱۳ | ۱۱۲ | ۳۶ | ۱۵ | ۲ | ۲ | ۵ | ۲ | بردسیر |
| ۷۱۲ | ۱۷۲ | ۲۱۳ | ۲۰۷ | ۱۲۰ | ۳۰ | ۸ | ۱۰ | ۸ | ۲ | شهربابک |
| ۱۷۰۰ | ۳۶۹ | ۳۳۱ | ۳۷۲ | ۳۲۸ | ۷۹ | ۲۰ | ۲۰ | ۲۳ | ۱۶ | بافت |
| ۷۳۵ | ۲۲۱ | ۲۳۰ | ۲۳۵ | ۳۹ | ۳۲ | ۱۰ | ۱۰ | ۱۲ | ۲ | ارزویه |
| ۳۷۳ | ۲۷ | ۱۱۲ | ۱۶۲ | ۵۲ | ۳۵ | ۲ | ۷ | ۳۲ | ۲ | زاب |
| ۳۲۹ | ۳۷ | ۳۹ | ۷۰ | ۱۷۳ | ۱۱ | ۱ | ۲ | ۲ | ۶ | فاریاب |
| ۳۵۰ | ۵۳ | ۸۳ | ۱۲۵ | ۸۸ | ۱۵ | ۳ | ۲ | ۵ | ۳ | ریگان |
| ۷۸۸ | ۲۲۰ | ۱۶۷ | ۱۹۱ | ۲۱۰ | ۲۶ | ۸ | ۵ | ۷ | ۶ | منوجان |
| ۲۴۲ | ۶۰ | ۹۰ | ۹۳ | ۰ | ۹ | ۳ | ۳ | ۳ | ۰ | قلمه گنج |
| ۲۳۲۱ | ۵۳۳ | ۶۶۵ | ۷۸۳ | ۳۳۹ | ۹۶ | ۲۳ | ۲۷ | ۳۰ | ۱۵ | زرنند |
| ۲۰۳ | ۵۲ | ۶۷ | ۸۲ | ۰ | ۹ | ۳ | ۳ | ۳ | ۰ | کوهبنان |
| ۷۰ | ۰ | ۱۹ | ۲۲ | ۲۹ | ۳ | ۰ | ۱ | ۱ | ۱ | عنبرآباد |
| ۰ | ۰ | ۰ | ۰ | ۰ | ۰ | ۰ | ۰ | ۰ | ۰ | عشایری کرمان |
| ۱۷۷۰۱ | ۳۶۹۶ | ۳۸۲۸ | ۵۲۰۷ | ۳۷۷۰ | ۷۷۳ | ۱۸۰ | ۲۱۲ | ۲۵۰ | ۱۳۱ | جمع کل |

ملاحظه: اداره کل آموزش و پرورش استان

سال: ۱۳۷۴

آمار خلاصه مدارس متوسطه فنی و حرفه ای نظام قدیم روستایی

۹-۲

| منطقه | تعداد دانش آموز | | | | تعداد کلاس | | | | |
|---------|-----------------|-----|-----|-------|------------|-----|-----|-----|-------|
| | اول | دوم | سوم | چهارم | جمع | اول | دوم | سوم | چهارم |
| رلمسجان | ۰ | ۰ | ۰ | ۰ | ۱ | ۰ | ۰ | ۰ | ۱ |
| سیرجان | ۰ | ۳ | ۳ | ۰ | ۶ | ۰ | ۰ | ۰ | ۰ |
| بروسیر | ۰ | ۰ | ۰ | ۰ | ۱ | ۰ | ۰ | ۰ | ۰ |
| ازوبه | ۰ | ۰ | ۰ | ۰ | ۱ | ۰ | ۰ | ۰ | ۰ |
| جمع کل | ۰ | ۳ | ۳ | ۰ | ۱۲ | ۰ | ۰ | ۰ | ۰ |
| | ۹۷ | ۵۸ | ۶۸ | ۰ | ۲۲۳ | ۹۷ | ۵۸ | ۶۸ | ۰ |

مأخذ: اداره کل آموزش و پرورش استان

سال: ۱۳۷۴

آمار خلاصه مدارس متوسطه فنی و حرفه ای نظام قدیم شبانه

۹-۳

| منطقه | تعداد دانش آموز | | | | تعداد کلاس | | | | |
|-----------------|-----------------|-----|-----|-------|------------|-----|-----|-----|-------|
| | اول | دوم | سوم | چهارم | جمع | اول | دوم | سوم | چهارم |
| کرمان - ناحیه ۱ | ۰ | ۰ | ۰ | ۰ | ۸ | ۰ | ۰ | ۰ | ۰ |
| کرمان - ناحیه ۲ | ۰ | ۰ | ۰ | ۰ | ۱۵ | ۰ | ۰ | ۰ | ۰ |
| چیرفت | ۰ | ۰ | ۰ | ۰ | ۰ | ۰ | ۰ | ۰ | ۰ |
| رلمسجان | ۰ | ۰ | ۰ | ۰ | ۰ | ۰ | ۰ | ۰ | ۰ |
| م | ۰ | ۰ | ۰ | ۰ | ۰ | ۰ | ۰ | ۰ | ۰ |
| سیرجان | ۰ | ۰ | ۰ | ۰ | ۰ | ۰ | ۰ | ۰ | ۰ |
| بالت | ۰ | ۰ | ۰ | ۰ | ۰ | ۰ | ۰ | ۰ | ۰ |
| کهنوج | ۰ | ۰ | ۰ | ۰ | ۰ | ۰ | ۰ | ۰ | ۰ |
| زرد | ۰ | ۰ | ۰ | ۰ | ۰ | ۰ | ۰ | ۰ | ۰ |
| عین آباد | ۰ | ۰ | ۰ | ۰ | ۰ | ۰ | ۰ | ۰ | ۰ |
| جمع کل | ۰ | ۰ | ۰ | ۰ | ۲۳ | ۰ | ۰ | ۰ | ۰ |
| | ۲۷۱ | ۱۵ | ۰ | ۰ | ۲۸۶ | ۲۷۱ | ۱۵ | ۰ | ۰ |

مأخذ: اداره کل آموزش و پرورش استان

سال: ۱۳۷۴

آمار خلاصه مدارس متوسطه نظری نظام قدیم شبانه

۹-۴

| تعداد دانش آموزان (نظری) | تعداد کلاس (نظری) | | | | | | منطقه | | | |
|--------------------------|-------------------|-----|-----|-------|-----|-----|-------|-----------------|---|--------|
| | اول | دوم | سوم | چهارم | جمع | اول | | | | |
| ۵۶۱ | ۴۲۱ | ۱۴۰ | ۰ | ۰ | ۱۲ | ۶ | ۰ | کرمان - ناحیه ۱ | | |
| ۲۰۸ | ۲۰۸ | ۰ | ۰ | ۰ | ۷ | ۷ | ۰ | کرمان - ناحیه ۲ | | |
| ۳۱۱ | ۲۶۱ | ۲۰ | ۰ | ۰ | ۱۰ | ۹ | ۰ | جیرفت | | |
| ۳۷۴ | ۲۲۶ | ۸۸ | ۲۷ | ۳۳ | ۱۹ | ۱۱ | ۲ | رفسنجان | | |
| ۴۲۴ | ۴۲۴ | ۰ | ۰ | ۰ | ۹ | ۹ | ۰ | بم | | |
| ۷۸۶ | ۷۸۶ | ۰ | ۰ | ۰ | ۶ | ۶ | ۰ | سیرجان | | |
| ۲۲۵ | ۸۹ | ۹۸ | ۳۸ | ۰ | ۶ | ۲ | ۲ | بافت | | |
| ۲۶۳ | ۱۰۲ | ۱۲۴ | ۳۷ | ۰ | ۱۱ | ۴ | ۲ | کهنوج | | |
| ۲۵۸ | ۱۸۸ | ۷۰ | ۰ | ۰ | ۸ | ۶ | ۲ | زرنند | | |
| ۹۲ | ۲۸ | ۶۴ | ۰ | ۰ | ۳ | ۱ | ۰ | عنبرآباد | | |
| ۳۵۰۱ | ۲۷۶۳ | ۶۰۴ | ۱۰۲ | ۳۲ | ۹۱ | ۶۱ | ۲۲ | ۶ | ۲ | جمع کل |

مآخذ: اداره کل آموزش و پرورش استان

| منطقه | مردودین مشغول به تحصیل پسر | | | | | مردودین مشغول به تحصیل دختر | | | | | ترک تحصیل کنندگان پسر | | | | | ترک تحصیل کنندگان دختر | | | | |
|--------------------------|----------------------------|-----|-----|-------|------|-----------------------------|-----|------|-------|------|-----------------------|------|------|-------|------|------------------------|------|------|-------|------|
| | اول | دوم | سوم | چهارم | پنجم | اول | دوم | سوم | چهارم | پنجم | اول | دوم | سوم | چهارم | پنجم | اول | دوم | سوم | چهارم | پنجم |
| کرمان جنوبی ^۱ | ۲۰۰ | ۹۳ | ۱۳۷ | ۱۱۳ | ۷۲ | ۶۲۶ | ۷۲ | ۶۲۶ | ۱۱۳ | ۱۳۷ | ۱۹۰ | ۱۱۳ | ۱۱۳ | ۷۲ | ۶۲۶ | ۱۹۰ | ۱۱۳ | ۱۱۳ | ۷۲ | ۶۲۶ |
| کرمان جنوبی ^۲ | ۱۳۳ | ۸۲ | ۱۰۰ | ۱۰۵ | ۷۰ | ۵۱۹ | ۱۱۷ | ۵۱۹ | ۱۱۷ | ۷۰ | ۱۵۷ | ۱۳۳ | ۱۳۳ | ۸۲ | ۵۱۹ | ۱۵۷ | ۱۳۳ | ۱۳۳ | ۸۲ | ۵۱۹ |
| رودبار | ۱۰ | ۶ | ۱۰ | ۱۰ | ۱۰ | ۷۷ | ۰ | ۷۷ | ۰ | ۱۰ | ۱۳ | ۱۳ | ۱۳ | ۰ | ۷۷ | ۱۳ | ۱۳ | ۱۳ | ۰ | ۷۷ |
| راور | ۲۳ | ۲۳ | ۱۱ | ۲۲ | ۱۰ | ۱۱۷ | ۲۲ | ۱۱۷ | ۲۲ | ۱۰ | ۲۸ | ۲۸ | ۲۸ | ۲۸ | ۲۸ | ۲۸ | ۲۸ | ۲۸ | ۲۸ | ۲۸ |
| شهرضا | ۷ | ۱ | ۱ | ۱۲ | ۱ | ۲۳ | ۱۲ | ۲۳ | ۱۲ | ۱ | ۳ | ۳ | ۳ | ۳ | ۳ | ۳ | ۳ | ۳ | ۳ | ۳ |
| کلیک | ۲۰ | ۹ | ۱ | ۱۳ | ۲ | ۴۵ | ۱۳ | ۴۵ | ۱۳ | ۲ | ۱۰ | ۱۰ | ۱۰ | ۱۰ | ۱۰ | ۱۰ | ۱۰ | ۱۰ | ۱۰ | ۱۰ |
| ماهان | ۱۸ | ۹ | ۲۰ | ۲۲ | ۱۳ | ۸۲ | ۱۳ | ۸۲ | ۱۳ | ۲۰ | ۲۸ | ۲۸ | ۲۸ | ۲۸ | ۲۸ | ۲۸ | ۲۸ | ۲۸ | ۲۸ | ۲۸ |
| جیرفت | ۸۶ | ۴۳ | ۴۳ | ۴۳ | ۴۳ | ۲۷۰ | ۴۳ | ۲۷۰ | ۴۳ | ۴۳ | ۱۱۳ | ۱۱۳ | ۱۱۳ | ۴۳ | ۲۷۰ | ۱۱۳ | ۱۱۳ | ۱۱۳ | ۴۳ | ۲۷۰ |
| رفسنجان | ۵۷ | ۲۷ | ۲۷ | ۲۷ | ۲۷ | ۲۷۵ | ۱۰۰ | ۲۷۵ | ۱۰۰ | ۲۷ | ۲۷ | ۲۷ | ۲۷ | ۲۷ | ۲۷۵ | ۲۷ | ۲۷ | ۲۷ | ۲۷ | ۲۷۵ |
| بندر | ۱۲ | ۶ | ۶ | ۱۰ | ۶ | ۳۳ | ۶ | ۳۳ | ۶ | ۶ | ۹ | ۹ | ۹ | ۹ | ۳۳ | ۹ | ۹ | ۹ | ۹ | ۳۳ |
| آه | ۱۰ | ۱۰ | ۱۰ | ۱۸ | ۱۸ | ۶۲ | ۱۸ | ۶۲ | ۱۸ | ۱۸ | ۳۰ | ۳۰ | ۳۰ | ۳۰ | ۶۲ | ۳۰ | ۳۰ | ۳۰ | ۳۰ | ۶۲ |
| رنگ | ۱۷ | ۶ | ۶ | ۱۲ | ۱۲ | ۴۴ | ۱۲ | ۴۴ | ۱۲ | ۶ | ۱۹ | ۱۹ | ۱۹ | ۱۹ | ۴۴ | ۱۹ | ۱۹ | ۱۹ | ۱۹ | ۴۴ |
| نرماشیر | ۱۳۹ | ۹۹ | ۹۹ | ۹۳ | ۹۳ | ۵۶۱ | ۹۳ | ۵۶۱ | ۹۳ | ۹۳ | ۱۱۳ | ۱۱۳ | ۱۱۳ | ۹۳ | ۵۶۱ | ۱۱۳ | ۱۱۳ | ۱۱۳ | ۹۳ | ۵۶۱ |
| سیرجان | ۲۰ | ۵ | ۵ | ۱۶ | ۱۶ | ۷۷ | ۱۶ | ۷۷ | ۱۶ | ۱۰ | ۲۳ | ۲۳ | ۲۳ | ۲۳ | ۷۷ | ۲۳ | ۲۳ | ۲۳ | ۲۳ | ۷۷ |
| ابرسر | ۳۰ | ۲۲ | ۲۲ | ۲۲ | ۲۲ | ۱۲۵ | ۲۲ | ۱۲۵ | ۲۲ | ۲۲ | ۲۲ | ۲۲ | ۲۲ | ۲۲ | ۱۲۵ | ۲۲ | ۲۲ | ۲۲ | ۲۲ | ۱۲۵ |
| شهربابک | ۱۰ | ۱۸ | ۱۸ | ۱۵ | ۱۵ | ۶۵ | ۱۵ | ۶۵ | ۱۵ | ۱۰ | ۲ | ۲ | ۲ | ۲ | ۶۵ | ۲ | ۲ | ۲ | ۲ | ۶۵ |
| بافت | ۲ | ۲ | ۲ | ۲ | ۲ | ۱۶ | ۲ | ۱۶ | ۲ | ۲ | ۲ | ۲ | ۲ | ۲ | ۱۶ | ۲ | ۲ | ۲ | ۲ | ۱۶ |
| لرزمیه | ۲ | ۲ | ۲ | ۲ | ۲ | ۱۶ | ۲ | ۱۶ | ۲ | ۲ | ۲ | ۲ | ۲ | ۲ | ۱۶ | ۲ | ۲ | ۲ | ۲ | ۱۶ |
| رنگ | ۲ | ۲ | ۲ | ۲ | ۲ | ۱۶ | ۲ | ۱۶ | ۲ | ۲ | ۲ | ۲ | ۲ | ۲ | ۱۶ | ۲ | ۲ | ۲ | ۲ | ۱۶ |
| قاریاب | ۰ | ۰ | ۰ | ۰ | ۰ | ۰ | ۰ | ۰ | ۰ | ۰ | ۰ | ۰ | ۰ | ۰ | ۰ | ۰ | ۰ | ۰ | ۰ | ۰ |
| کهنوج | ۴۹ | ۲۸ | ۲۸ | ۲۰ | ۲۰ | ۱۸۵ | ۲۰ | ۱۸۵ | ۲۰ | ۲۶ | ۲۶ | ۲۶ | ۲۶ | ۲۶ | ۱۸۵ | ۲۶ | ۲۶ | ۲۶ | ۲۶ | ۱۸۵ |
| ریگان | ۳ | ۵ | ۵ | ۲ | ۲ | ۱۲ | ۲ | ۱۲ | ۲ | ۱ | ۱ | ۱ | ۱ | ۱ | ۱۲ | ۱ | ۱ | ۱ | ۱ | ۱۲ |
| منجان | ۲۷ | ۸ | ۸ | ۸ | ۸ | ۳۹ | ۸ | ۳۹ | ۸ | ۲۲ | ۲۲ | ۲۲ | ۲۲ | ۲۲ | ۳۹ | ۲۲ | ۲۲ | ۲۲ | ۲۲ | ۳۹ |
| قاسمکلیج | ۱ | ۰ | ۰ | ۰ | ۰ | ۱ | ۰ | ۱ | ۰ | ۰ | ۰ | ۰ | ۰ | ۰ | ۱ | ۰ | ۰ | ۰ | ۰ | ۱ |
| زرت | ۴۲ | ۲۳ | ۲۳ | ۲۳ | ۲۳ | ۱۲۹ | ۲۳ | ۱۲۹ | ۲۳ | ۱۳ | ۱۳ | ۱۳ | ۱۳ | ۱۳ | ۱۲۹ | ۱۳ | ۱۳ | ۱۳ | ۱۳ | ۱۲۹ |
| کرمان | ۷ | ۷ | ۷ | ۲ | ۲ | ۲۷ | ۷ | ۲۷ | ۷ | ۲ | ۲ | ۲ | ۲ | ۲ | ۲۷ | ۲ | ۲ | ۲ | ۲ | ۲۷ |
| عظیم آباد | ۴۱ | ۲۲ | ۲۲ | ۳۰ | ۳۰ | ۱۱۰ | ۳۰ | ۱۱۰ | ۳۰ | ۲ | ۲ | ۲ | ۲ | ۲ | ۱۱۰ | ۲ | ۲ | ۲ | ۲ | ۱۱۰ |
| عسکری کرمان | ۱۹۹ | ۵۵ | ۵۵ | ۴۱ | ۴۱ | ۶۸۸ | ۴۱ | ۶۸۸ | ۴۱ | ۴۱ | ۱۶۵ | ۱۶۵ | ۱۶۵ | ۱۶۵ | ۶۸۸ | ۱۶۵ | ۱۶۵ | ۱۶۵ | ۱۶۵ | ۶۸۸ |
| جمع کل | ۱۷۷۶ | ۶۲۷ | ۶۲۷ | ۸۳۳ | ۵۵۳ | ۳۱۳۰ | ۵۵۳ | ۳۱۳۰ | ۵۵۳ | ۵۵۳ | ۱۸۰۱ | ۱۸۰۱ | ۱۸۰۱ | ۱۸۰۱ | ۳۱۳۰ | ۱۸۰۱ | ۱۸۰۱ | ۱۸۰۱ | ۱۸۰۱ | ۳۱۳۰ |

مشاوران مرکز آموزش روستاییان

سال : ۱۳۷۴

آمار کلاسها و دانش آموزان مدارس راهنمایی روستایی

۹-۵

| منطقه | تعداد کلاسهای پسرانه | | | | | تعداد کلاسهای دخترانه | | | | | تعداد کلاسهای مختلط | | | | | جمع کل کلاسها | جمع کل دانش آموزان پسر | جمع کل دانش آموزان دختر | جمع کل دانش آموزان |
|--------------|----------------------|-----|-----|-------|------|-----------------------|-----|-----|-------|------|---------------------|------|-----|-------|------|---------------|------------------------|-------------------------|--------------------|
| | اول | دوم | سوم | چهارم | پنجم | اول | دوم | سوم | چهارم | پنجم | اول | دوم | سوم | چهارم | پنجم | | | | |
| مرکز - شهر ۱ | ۱۵ | ۱۰ | ۱۲ | ۱۲ | ۱۳ | ۱۳ | ۱۱ | ۱۱ | ۱۱ | ۱۱ | ۷۲ | ۳۷ | ۱۲ | ۱۲ | ۱۳ | ۱۰۰۹ | ۲۵۰ | ۲۵۳ | ۵۰۳ |
| مرکز - شهر ۲ | ۲۵ | ۲۰ | ۲۱ | ۲۱ | ۲۱ | ۲۵ | ۲۱ | ۲۱ | ۲۱ | ۲۵ | ۱۷۸ | ۷۲۷ | ۲۸۹ | ۲۸۹ | ۲۸۹ | ۱۷۸ | ۵۵۳ | ۵۵۳ | ۱۱۰۶ |
| روستا ۱ | ۱۹ | ۱۲ | ۱۲ | ۱۲ | ۱۲ | ۲ | ۲ | ۲ | ۲ | ۲ | ۴ | ۲۸ | ۲۸ | ۲۸ | ۲۸ | ۲ | ۲ | ۲ | ۱۲ |
| روستا ۲ | ۳ | ۱ | ۱ | ۱ | ۱ | ۱ | ۱ | ۱ | ۱ | ۱ | ۱ | ۱ | ۱ | ۱ | ۱ | ۱ | ۱ | ۱ | ۳ |
| شهر ۱ | ۹ | ۵ | ۴ | ۴ | ۴ | ۱۵ | ۱۵ | ۱۵ | ۱۵ | ۱۵ | ۲۰ | ۲۰ | ۲۰ | ۲۰ | ۲۰ | ۲۰ | ۲۰ | ۲۰ | ۸۰ |
| شهر ۲ | ۳ | ۲ | ۲ | ۲ | ۲ | ۳ | ۳ | ۳ | ۳ | ۳ | ۳ | ۳ | ۳ | ۳ | ۳ | ۳ | ۳ | ۳ | ۱۲ |
| کلیک | ۳ | ۲ | ۲ | ۲ | ۲ | ۳ | ۳ | ۳ | ۳ | ۳ | ۳ | ۳ | ۳ | ۳ | ۳ | ۳ | ۳ | ۳ | ۱۲ |
| مناطق | ۹ | ۵ | ۴ | ۴ | ۴ | ۱۵ | ۱۵ | ۱۵ | ۱۵ | ۱۵ | ۲۰ | ۲۰ | ۲۰ | ۲۰ | ۲۰ | ۲۰ | ۲۰ | ۲۰ | ۸۰ |
| جمع کل | ۲۰ | ۱۳ | ۱۳ | ۱۳ | ۱۳ | ۷۷ | ۳۶ | ۳۶ | ۳۶ | ۳۶ | ۲۷۹ | ۱۵۱۵ | ۶۸۶ | ۶۸۶ | ۶۸۶ | ۱۵۰۹ | ۳۵۰ | ۳۵۳ | ۷۰۳ |

محل: آمار کل آموزش و پرورش استان

سال ۱۳۷۴

تعداد کارکنان آموزشگاههای استثنایی استان بر حسب نوع استخدام

| مقطع | کارمند رسمی | | | کارمند حق التربیتی | | | خدماتی رسمی | | | خدماتی پیمانی | | | خدماتی حق التوظیفی | |
|----------|-------------|-----|-----|--------------------|----|-----|-------------|----|-----|---------------|----|-----|--------------------|----|
| | مرد | زن | جمع | مرد | زن | جمع | مرد | زن | جمع | مرد | زن | جمع | مرد | زن |
| استثنایی | ۸۷ | ۲۰۹ | ۲۹۶ | ۳ | ۱۱ | ۱۴ | ۴ | ۸ | ۱۲ | ۱۰ | ۱۷ | ۲۰ | ۴ | ۱۷ |
| | ۸۷ | ۲۰۹ | ۲۹۶ | ۳ | ۱۱ | ۱۴ | ۴ | ۸ | ۱۲ | ۱۰ | ۱۷ | ۲۰ | ۴ | ۱۷ |
| جمع | | | | | | | | | | | | | | |

مأخذ: اداره کل آموزش و پرورش استان

سال : ۱۳۷۳

آمار مردودین و ترک تحصیل کنندگان مدارس راهنمایی روستایی

۹-۹

| منطقه | مردودین مشغول به تحصیل | | | مردودین مشغول به تحصیل دختر | | | ترک تحصیل کنندگان پسر | | | ترک تحصیل کنندگان دختر | | |
|-----------------|------------------------|------|------|-----------------------------|-----|------|-----------------------|-----|-----|------------------------|-----|-----|
| | اول | دوم | جمع | اول | دوم | جمع | اول | دوم | جمع | اول | دوم | جمع |
| کرمان - ناحیه ۱ | ۵۰۰ | ۲۸۰ | ۷۸۰ | ۲۰۸ | ۲۳۰ | ۴۳۸ | ۲۵ | ۲۶ | ۵۱ | ۲۷ | ۵۱ | ۷۸ |
| کرمان - ناحیه ۲ | ۳۸۳ | ۲۳۲ | ۶۱۵ | ۱۲۲ | ۱۵۷ | ۲۷۹ | ۱۸ | ۱۸ | ۳۶ | ۱۱ | ۳۴ | ۴۵ |
| رودبار | ۹ | ۹ | ۱۸ | ۳ | ۱۳ | ۱۶ | ۹ | ۴ | ۱۳ | ۱ | ۵ | ۶ |
| راور | ۲۶ | ۲۳ | ۴۹ | ۳ | ۲ | ۵ | ۷ | ۲ | ۹ | ۱۰ | ۱۹ | ۲۹ |
| شهداد | ۱۰ | ۷ | ۱۷ | ۰ | ۲ | ۲ | ۷ | ۵ | ۱۲ | ۷ | ۱۹ | ۲۶ |
| کلیان | ۳۱ | ۲۳ | ۵۴ | ۰ | ۰ | ۰ | ۱۰ | ۲ | ۱۲ | ۱ | ۱۳ | ۲۵ |
| مغان | ۶۸ | ۵۹ | ۱۲۷ | ۲۲ | ۱۳ | ۳۵ | ۸ | ۵ | ۱۳ | ۲ | ۱۵ | ۲۷ |
| جیرفت | ۹۹ | ۱۱۳ | ۲۱۲ | ۶۰ | ۳۶ | ۹۶ | ۷ | ۸ | ۱۵ | ۲ | ۱۷ | ۲۴ |
| رفسنجان | ۱۸۱ | ۱۹۸ | ۳۷۹ | ۶۱ | ۶۲ | ۱۲۳ | ۲۸ | ۲۹ | ۵۷ | ۱۱ | ۶۸ | ۷۹ |
| اتل | ۳۶ | ۱۵ | ۵۱ | ۸ | ۹ | ۱۷ | ۳ | ۳ | ۶ | ۰ | ۳ | ۶ |
| بم | ۱۲۱ | ۱۰۸ | ۲۲۹ | ۶۶ | ۵۳ | ۱۱۹ | ۱۷ | ۸ | ۲۵ | ۱۹ | ۴۴ | ۶۳ |
| راین | ۱۳ | ۱۷ | ۳۰ | ۱۰ | ۸ | ۱۸ | ۲ | ۲ | ۴ | ۲ | ۴ | ۶ |
| نرمائیر | ۶ | ۱۲ | ۱۸ | ۱ | ۲ | ۳ | ۱ | ۱ | ۲ | ۰ | ۲ | ۲ |
| سیرجان | ۳۵۰ | ۲۵۹ | ۶۰۹ | ۱۰۶ | ۹۳ | ۱۹۹ | ۲۸ | ۲۵ | ۵۳ | ۲۰ | ۷۳ | ۹۳ |
| برادسیر | ۲۶ | ۲۲ | ۴۸ | ۲۲ | ۲۳ | ۴۵ | ۱۱ | ۸ | ۱۹ | ۱ | ۲۰ | ۲۱ |
| شهر بیک | ۷۶ | ۹۰ | ۱۶۶ | ۲۵ | ۲۳ | ۴۸ | ۷ | ۴ | ۱۱ | ۰ | ۱۱ | ۲۲ |
| بیات | ۶۵ | ۶۲ | ۱۲۷ | ۲۳ | ۱۲ | ۳۵ | ۳ | ۷ | ۱۰ | ۱ | ۱۱ | ۲۴ |
| ارزویه | ۸ | ۱۱ | ۱۹ | ۱۰ | ۳ | ۱۳ | ۰ | ۰ | ۰ | ۰ | ۰ | ۰ |
| راور | ۳۸ | ۵۱ | ۸۹ | ۲۱ | ۲۷ | ۴۸ | ۱ | ۴ | ۵ | ۲ | ۷ | ۱۲ |
| کهنوج | ۵۸ | ۴۲ | ۱۰۰ | ۱۳ | ۲۱ | ۳۴ | ۱۶ | ۱۶ | ۳۲ | ۳ | ۳۵ | ۶۷ |
| ریگان | ۱۷ | ۸ | ۲۵ | ۱۲ | ۶ | ۱۸ | ۰ | ۰ | ۰ | ۰ | ۰ | ۰ |
| منوجان | ۱۹ | ۱۵ | ۳۴ | ۱۲ | ۴ | ۱۶ | ۸ | ۲ | ۱۰ | ۱ | ۹ | ۱۱ |
| قلعه کج | ۳۸ | ۱۸ | ۵۶ | ۱۵ | ۹ | ۲۴ | ۳ | ۲ | ۵ | ۲ | ۷ | ۹ |
| زرند | ۱۳۳ | ۹۸ | ۲۳۱ | ۷۱ | ۳۹ | ۱۱۰ | ۲۹ | ۱۲ | ۴۱ | ۱ | ۴۰ | ۸۱ |
| کوهپایه | ۸ | ۲ | ۱۰ | ۸ | ۲ | ۱۰ | ۰ | ۱ | ۱ | ۰ | ۱ | ۱ |
| عینرآباد | ۷۶ | ۶۵ | ۱۴۱ | ۲۱ | ۱۹ | ۴۰ | ۶ | ۲ | ۸ | ۲ | ۸ | ۱۲ |
| مختاری کرمان | ۹ | ۵ | ۱۴ | ۴ | ۲ | ۶ | ۸ | ۲ | ۱۰ | ۲ | ۱۲ | ۱۴ |
| جمع کل | ۲۲۷۵ | ۲۲۶۵ | ۴۵۴۰ | ۹۳۳ | ۸۹۲ | ۱۸۲۵ | ۲۶۲ | ۱۹۴ | ۴۵۶ | ۱۷۷ | ۱۳۲ | ۳۰۹ |

منطقه اداره کل آموزش و پرورش استان

سال : ۱۳۷۲

مردودین و ریزک محمول کسبکاران دوره مورسده تمام طبق روشنی

۹-۱۰

| منازله | مردودین مشغول به تحصیل | | | مردودین مشغول به تحصیل در دوره مورسده تمام طبق روشنی | | | تراک تحصیل کنندگان دفتر | | | تراک تحصیل کنندگان دفتر | | |
|----------------|------------------------|-----|-----|--|-----|-----|-------------------------|-----|-----|-------------------------|-----|-----|
| | اول | دوم | جمع | اول | دوم | جمع | اول | دوم | جمع | اول | دوم | جمع |
| کرمان - نامه ۱ | ۳۳ | ۵۵ | ۸۸ | ۱۸ | ۲۵ | ۴۳ | ۱۰ | ۱۱ | ۲۱ | ۳ | ۴ | ۷ |
| کرمان - نامه ۲ | ۲۸ | ۳۰ | ۵۸ | ۱۳ | ۱۳ | ۲۶ | ۱۱ | ۱۱ | ۲۲ | ۵ | ۵ | ۱۰ |
| زاهد | ۳ | ۳ | ۶ | ۱ | ۱ | ۲ | ۱ | ۱ | ۲ | ۱ | ۱ | ۲ |
| طهباد | ۱ | ۲ | ۳ | ۱ | ۱ | ۲ | ۱ | ۱ | ۲ | ۱ | ۱ | ۲ |
| گلزارف | ۱ | ۲ | ۳ | ۱ | ۱ | ۲ | ۱ | ۱ | ۲ | ۱ | ۱ | ۲ |
| مغان | ۲ | ۲ | ۴ | ۱ | ۱ | ۲ | ۱ | ۱ | ۲ | ۱ | ۱ | ۲ |
| جیرفت | ۸ | ۹ | ۱۷ | ۱۸ | ۷ | ۲۵ | ۱ | ۱ | ۲ | ۱ | ۱ | ۲ |
| رفسنجان | ۶۷ | ۹۱ | ۱۵۸ | ۶ | ۶ | ۱۲ | ۱۱ | ۱۱ | ۲۲ | ۱ | ۱ | ۲ |
| ایر | ۶ | ۱۳ | ۱۹ | ۱ | ۱ | ۲ | ۱ | ۱ | ۲ | ۱ | ۱ | ۲ |
| بم | ۱ | ۷ | ۸ | ۱ | ۱ | ۲ | ۱ | ۱ | ۲ | ۱ | ۱ | ۲ |
| زاین | ۶ | ۱۰ | ۱۶ | ۱ | ۱ | ۲ | ۱ | ۱ | ۲ | ۱ | ۱ | ۲ |
| برمشیر | ۸ | ۳ | ۱۱ | ۱ | ۱ | ۲ | ۱ | ۱ | ۲ | ۱ | ۱ | ۲ |
| سیرجان | ۳ | ۳ | ۶ | ۵ | ۵ | ۱۰ | ۱۳ | ۱۳ | ۲۶ | ۸ | ۸ | ۱۶ |
| بردسیر | ۳ | ۳ | ۶ | ۵ | ۵ | ۱۰ | ۷ | ۷ | ۱۴ | ۱ | ۱ | ۲ |
| شهریارک | ۳ | ۱۱ | ۱۴ | ۱۵ | ۱۵ | ۳۰ | ۱۳ | ۱۳ | ۲۶ | ۱ | ۱ | ۲ |
| بالت | ۷ | ۲۱ | ۲۸ | ۱ | ۱ | ۲ | ۱ | ۱ | ۲ | ۱ | ۱ | ۲ |
| ازوریه | ۱۵ | ۲۹ | ۴۴ | ۹ | ۹ | ۱۸ | ۱۷ | ۱۷ | ۳۴ | ۱ | ۱ | ۲ |
| زاب | ۱۵ | ۲۵ | ۴۰ | ۹ | ۹ | ۱۸ | ۱۱ | ۱۱ | ۲۲ | ۱ | ۱ | ۲ |
| کهرج | ۱۲ | ۵۶ | ۶۸ | ۳ | ۳ | ۶ | ۳ | ۳ | ۶ | ۳ | ۳ | ۶ |
| ریگان | ۱ | ۱ | ۲ | ۱ | ۱ | ۲ | ۱ | ۱ | ۲ | ۱ | ۱ | ۲ |
| سوزجان | ۱ | ۱ | ۲ | ۱ | ۱ | ۲ | ۱ | ۱ | ۲ | ۱ | ۱ | ۲ |
| گانه گنج | ۳ | ۵ | ۸ | ۷ | ۷ | ۱۴ | ۱ | ۱ | ۲ | ۱ | ۱ | ۲ |
| زرند | ۳۲ | ۲۷ | ۵۹ | ۱ | ۱ | ۲ | ۱ | ۱ | ۲ | ۱ | ۱ | ۲ |
| کوهستان | ۱ | ۱ | ۲ | ۱ | ۱ | ۲ | ۱ | ۱ | ۲ | ۱ | ۱ | ۲ |
| عبیرآباد | ۲ | ۱۶ | ۱۸ | ۲ | ۲ | ۴ | ۱ | ۱ | ۲ | ۱ | ۱ | ۲ |
| مشغری کرمان | ۱۳ | ۱۶ | ۲۹ | ۱۲ | ۱۲ | ۲۴ | ۱ | ۱ | ۲ | ۱ | ۱ | ۲ |
| جمع کل | ۲۳۵ | ۲۸۲ | ۵۱۷ | ۱۸۴ | ۱۸۱ | ۳۶۵ | ۱۰۰ | ۱۰۰ | ۲۰۰ | ۲۶ | ۲۶ | ۵۲ |

مبلغ هر روز کل آموزش در جدول مستند

سال: ۱۳۷۲

آمار کلاسها و دانش آموزان دوره متوسطه نظام قدیم در استان

۱-۱۱

| ردیف | نام شهرستان | کلاسهای پایه اول | | کلاسهای پایه دوم | | کلاسهای پایه سوم | | کلاسهای پایه چهارم | | کلاسهای پایه پنجم | | کلاسهای پایه ششم | | کلاسهای پایه هفتم | | کلاسهای پایه هشتم | | مجموع کل |
|------|---------------------|------------------|-----|------------------|-----|------------------|-----|--------------------|-----|-------------------|-----|------------------|-----|-------------------|-----|-------------------|-----|----------|
| | | تعداد | نفر | تعداد | نفر | تعداد | نفر | تعداد | نفر | تعداد | نفر | تعداد | نفر | تعداد | نفر | تعداد | نفر | |
| ۱ | اصفهان | ۱۳۰ | ۱۳۰ | ۱۳۰ | ۱۳۰ | ۱۳۰ | ۱۳۰ | ۱۳۰ | ۱۳۰ | ۱۳۰ | ۱۳۰ | ۱۳۰ | ۱۳۰ | ۱۳۰ | ۱۳۰ | ۱۳۰ | ۱۳۰ | ۱۳۰ |
| ۲ | تهران | ۱۳۰ | ۱۳۰ | ۱۳۰ | ۱۳۰ | ۱۳۰ | ۱۳۰ | ۱۳۰ | ۱۳۰ | ۱۳۰ | ۱۳۰ | ۱۳۰ | ۱۳۰ | ۱۳۰ | ۱۳۰ | ۱۳۰ | ۱۳۰ | ۱۳۰ |
| ۳ | مشهد | ۱۳۰ | ۱۳۰ | ۱۳۰ | ۱۳۰ | ۱۳۰ | ۱۳۰ | ۱۳۰ | ۱۳۰ | ۱۳۰ | ۱۳۰ | ۱۳۰ | ۱۳۰ | ۱۳۰ | ۱۳۰ | ۱۳۰ | ۱۳۰ | ۱۳۰ |
| ۴ | قم | ۱۳۰ | ۱۳۰ | ۱۳۰ | ۱۳۰ | ۱۳۰ | ۱۳۰ | ۱۳۰ | ۱۳۰ | ۱۳۰ | ۱۳۰ | ۱۳۰ | ۱۳۰ | ۱۳۰ | ۱۳۰ | ۱۳۰ | ۱۳۰ | ۱۳۰ |
| ۵ | کرج | ۱۳۰ | ۱۳۰ | ۱۳۰ | ۱۳۰ | ۱۳۰ | ۱۳۰ | ۱۳۰ | ۱۳۰ | ۱۳۰ | ۱۳۰ | ۱۳۰ | ۱۳۰ | ۱۳۰ | ۱۳۰ | ۱۳۰ | ۱۳۰ | ۱۳۰ |
| ۶ | سمنان | ۱۳۰ | ۱۳۰ | ۱۳۰ | ۱۳۰ | ۱۳۰ | ۱۳۰ | ۱۳۰ | ۱۳۰ | ۱۳۰ | ۱۳۰ | ۱۳۰ | ۱۳۰ | ۱۳۰ | ۱۳۰ | ۱۳۰ | ۱۳۰ | ۱۳۰ |
| ۷ | اردبیل | ۱۳۰ | ۱۳۰ | ۱۳۰ | ۱۳۰ | ۱۳۰ | ۱۳۰ | ۱۳۰ | ۱۳۰ | ۱۳۰ | ۱۳۰ | ۱۳۰ | ۱۳۰ | ۱۳۰ | ۱۳۰ | ۱۳۰ | ۱۳۰ | ۱۳۰ |
| ۸ | زنجان | ۱۳۰ | ۱۳۰ | ۱۳۰ | ۱۳۰ | ۱۳۰ | ۱۳۰ | ۱۳۰ | ۱۳۰ | ۱۳۰ | ۱۳۰ | ۱۳۰ | ۱۳۰ | ۱۳۰ | ۱۳۰ | ۱۳۰ | ۱۳۰ | ۱۳۰ |
| ۹ | باصفهان | ۱۳۰ | ۱۳۰ | ۱۳۰ | ۱۳۰ | ۱۳۰ | ۱۳۰ | ۱۳۰ | ۱۳۰ | ۱۳۰ | ۱۳۰ | ۱۳۰ | ۱۳۰ | ۱۳۰ | ۱۳۰ | ۱۳۰ | ۱۳۰ | ۱۳۰ |
| ۱۰ | گلستان | ۱۳۰ | ۱۳۰ | ۱۳۰ | ۱۳۰ | ۱۳۰ | ۱۳۰ | ۱۳۰ | ۱۳۰ | ۱۳۰ | ۱۳۰ | ۱۳۰ | ۱۳۰ | ۱۳۰ | ۱۳۰ | ۱۳۰ | ۱۳۰ | ۱۳۰ |
| ۱۱ | خراسان جنوبی | ۱۳۰ | ۱۳۰ | ۱۳۰ | ۱۳۰ | ۱۳۰ | ۱۳۰ | ۱۳۰ | ۱۳۰ | ۱۳۰ | ۱۳۰ | ۱۳۰ | ۱۳۰ | ۱۳۰ | ۱۳۰ | ۱۳۰ | ۱۳۰ | ۱۳۰ |
| ۱۲ | خراسان شمالی | ۱۳۰ | ۱۳۰ | ۱۳۰ | ۱۳۰ | ۱۳۰ | ۱۳۰ | ۱۳۰ | ۱۳۰ | ۱۳۰ | ۱۳۰ | ۱۳۰ | ۱۳۰ | ۱۳۰ | ۱۳۰ | ۱۳۰ | ۱۳۰ | ۱۳۰ |
| ۱۳ | مازندران | ۱۳۰ | ۱۳۰ | ۱۳۰ | ۱۳۰ | ۱۳۰ | ۱۳۰ | ۱۳۰ | ۱۳۰ | ۱۳۰ | ۱۳۰ | ۱۳۰ | ۱۳۰ | ۱۳۰ | ۱۳۰ | ۱۳۰ | ۱۳۰ | ۱۳۰ |
| ۱۴ | گیلان | ۱۳۰ | ۱۳۰ | ۱۳۰ | ۱۳۰ | ۱۳۰ | ۱۳۰ | ۱۳۰ | ۱۳۰ | ۱۳۰ | ۱۳۰ | ۱۳۰ | ۱۳۰ | ۱۳۰ | ۱۳۰ | ۱۳۰ | ۱۳۰ | ۱۳۰ |
| ۱۵ | کبک | ۱۳۰ | ۱۳۰ | ۱۳۰ | ۱۳۰ | ۱۳۰ | ۱۳۰ | ۱۳۰ | ۱۳۰ | ۱۳۰ | ۱۳۰ | ۱۳۰ | ۱۳۰ | ۱۳۰ | ۱۳۰ | ۱۳۰ | ۱۳۰ | ۱۳۰ |
| ۱۶ | بوشهر | ۱۳۰ | ۱۳۰ | ۱۳۰ | ۱۳۰ | ۱۳۰ | ۱۳۰ | ۱۳۰ | ۱۳۰ | ۱۳۰ | ۱۳۰ | ۱۳۰ | ۱۳۰ | ۱۳۰ | ۱۳۰ | ۱۳۰ | ۱۳۰ | ۱۳۰ |
| ۱۷ | هرمز | ۱۳۰ | ۱۳۰ | ۱۳۰ | ۱۳۰ | ۱۳۰ | ۱۳۰ | ۱۳۰ | ۱۳۰ | ۱۳۰ | ۱۳۰ | ۱۳۰ | ۱۳۰ | ۱۳۰ | ۱۳۰ | ۱۳۰ | ۱۳۰ | ۱۳۰ |
| ۱۸ | بندر بوشهر | ۱۳۰ | ۱۳۰ | ۱۳۰ | ۱۳۰ | ۱۳۰ | ۱۳۰ | ۱۳۰ | ۱۳۰ | ۱۳۰ | ۱۳۰ | ۱۳۰ | ۱۳۰ | ۱۳۰ | ۱۳۰ | ۱۳۰ | ۱۳۰ | ۱۳۰ |
| ۱۹ | کهگیلویه و بویراحمد | ۱۳۰ | ۱۳۰ | ۱۳۰ | ۱۳۰ | ۱۳۰ | ۱۳۰ | ۱۳۰ | ۱۳۰ | ۱۳۰ | ۱۳۰ | ۱۳۰ | ۱۳۰ | ۱۳۰ | ۱۳۰ | ۱۳۰ | ۱۳۰ | ۱۳۰ |
| ۲۰ | چهارمحال و بختیاری | ۱۳۰ | ۱۳۰ | ۱۳۰ | ۱۳۰ | ۱۳۰ | ۱۳۰ | ۱۳۰ | ۱۳۰ | ۱۳۰ | ۱۳۰ | ۱۳۰ | ۱۳۰ | ۱۳۰ | ۱۳۰ | ۱۳۰ | ۱۳۰ | ۱۳۰ |
| ۲۱ | فارس | ۱۳۰ | ۱۳۰ | ۱۳۰ | ۱۳۰ | ۱۳۰ | ۱۳۰ | ۱۳۰ | ۱۳۰ | ۱۳۰ | ۱۳۰ | ۱۳۰ | ۱۳۰ | ۱۳۰ | ۱۳۰ | ۱۳۰ | ۱۳۰ | ۱۳۰ |
| ۲۲ | سیستان و بلوچستان | ۱۳۰ | ۱۳۰ | ۱۳۰ | ۱۳۰ | ۱۳۰ | ۱۳۰ | ۱۳۰ | ۱۳۰ | ۱۳۰ | ۱۳۰ | ۱۳۰ | ۱۳۰ | ۱۳۰ | ۱۳۰ | ۱۳۰ | ۱۳۰ | ۱۳۰ |
| ۲۳ | کهگیلویه و بویراحمد | ۱۳۰ | ۱۳۰ | ۱۳۰ | ۱۳۰ | ۱۳۰ | ۱۳۰ | ۱۳۰ | ۱۳۰ | ۱۳۰ | ۱۳۰ | ۱۳۰ | ۱۳۰ | ۱۳۰ | ۱۳۰ | ۱۳۰ | ۱۳۰ | ۱۳۰ |
| ۲۴ | کهگیلویه و بویراحمد | ۱۳۰ | ۱۳۰ | ۱۳۰ | ۱۳۰ | ۱۳۰ | ۱۳۰ | ۱۳۰ | ۱۳۰ | ۱۳۰ | ۱۳۰ | ۱۳۰ | ۱۳۰ | ۱۳۰ | ۱۳۰ | ۱۳۰ | ۱۳۰ | ۱۳۰ |
| ۲۵ | کهگیلویه و بویراحمد | ۱۳۰ | ۱۳۰ | ۱۳۰ | ۱۳۰ | ۱۳۰ | ۱۳۰ | ۱۳۰ | ۱۳۰ | ۱۳۰ | ۱۳۰ | ۱۳۰ | ۱۳۰ | ۱۳۰ | ۱۳۰ | ۱۳۰ | ۱۳۰ | ۱۳۰ |
| ۲۶ | کهگیلویه و بویراحمد | ۱۳۰ | ۱۳۰ | ۱۳۰ | ۱۳۰ | ۱۳۰ | ۱۳۰ | ۱۳۰ | ۱۳۰ | ۱۳۰ | ۱۳۰ | ۱۳۰ | ۱۳۰ | ۱۳۰ | ۱۳۰ | ۱۳۰ | ۱۳۰ | ۱۳۰ |
| ۲۷ | کهگیلویه و بویراحمد | ۱۳۰ | ۱۳۰ | ۱۳۰ | ۱۳۰ | ۱۳۰ | ۱۳۰ | ۱۳۰ | ۱۳۰ | ۱۳۰ | ۱۳۰ | ۱۳۰ | ۱۳۰ | ۱۳۰ | ۱۳۰ | ۱۳۰ | ۱۳۰ | ۱۳۰ |
| ۲۸ | کهگیلویه و بویراحمد | ۱۳۰ | ۱۳۰ | ۱۳۰ | ۱۳۰ | ۱۳۰ | ۱۳۰ | ۱۳۰ | ۱۳۰ | ۱۳۰ | ۱۳۰ | ۱۳۰ | ۱۳۰ | ۱۳۰ | ۱۳۰ | ۱۳۰ | ۱۳۰ | ۱۳۰ |
| ۲۹ | کهگیلویه و بویراحمد | ۱۳۰ | ۱۳۰ | ۱۳۰ | ۱۳۰ | ۱۳۰ | ۱۳۰ | ۱۳۰ | ۱۳۰ | ۱۳۰ | ۱۳۰ | ۱۳۰ | ۱۳۰ | ۱۳۰ | ۱۳۰ | ۱۳۰ | ۱۳۰ | ۱۳۰ |
| ۳۰ | کهگیلویه و بویراحمد | ۱۳۰ | ۱۳۰ | ۱۳۰ | ۱۳۰ | ۱۳۰ | ۱۳۰ | ۱۳۰ | ۱۳۰ | ۱۳۰ | ۱۳۰ | ۱۳۰ | ۱۳۰ | ۱۳۰ | ۱۳۰ | ۱۳۰ | ۱۳۰ | ۱۳۰ |

مجموع کل

سال: ۱۳۷۳

دانش آموزان نظام جدید دختر در روستاها

۹-۱۲

| جمع کل | جمع کل نظام جدید | | | | شاخه کاروانشن | | | | شاخه فنس حرفه ای | | | | منطقه |
|--------|------------------|---------|---------|---------|---------------|---------|---------|---------|------------------|---------|---------|---------|-----------------|
| | جمع | سال سوم | سال دوم | سال اول | جمع | سال سوم | سال دوم | سال اول | جمع | سال سوم | سال دوم | سال اول | |
| ۳۰۷ | ۳۰۷ | ۳۶ | ۷۰ | ۲۰۱ | ۰ | ۰ | ۰ | ۰ | ۰ | ۰ | ۰ | ۰ | کرمان - ناحیه ۲ |
| ۵۸ | ۵۸ | ۰ | ۰ | ۵۸ | ۰ | ۰ | ۰ | ۰ | ۰ | ۰ | ۰ | ۰ | ماهان |
| ۲۳۹ | ۲۳۹ | ۰ | ۰ | ۲۳۹ | ۰ | ۰ | ۰ | ۰ | ۰ | ۰ | ۰ | ۰ | جیرفت |
| ۱۱۶ | ۱۱۶ | ۰ | ۰ | ۱۱۶ | ۰ | ۰ | ۰ | ۰ | ۰ | ۰ | ۰ | ۰ | کاشکویه |
| ۳۶۲ | ۳۶۲ | ۰ | ۷۸ | ۲۸۶ | ۱۷ | ۰ | ۱۷ | ۰ | ۰ | ۰ | ۰ | ۰ | رفسنجان |
| ۳۰۵ | ۳۰۵ | ۰ | ۱۰۵ | ۲۰۰ | ۰ | ۰ | ۰ | ۰ | ۰ | ۰ | ۰ | ۰ | پم |
| ۱۲ | ۱۲ | ۰ | ۰ | ۱۲ | ۰ | ۰ | ۰ | ۰ | ۰ | ۰ | ۰ | ۰ | راین |
| ۲۱۲ | ۲۱۲ | ۰ | ۰ | ۲۱۲ | ۰ | ۰ | ۰ | ۰ | ۰ | ۰ | ۰ | ۰ | نرماشیر |
| ۲۰۲ | ۲۰۲ | ۰ | ۰ | ۲۰۲ | ۰ | ۰ | ۰ | ۰ | ۰ | ۰ | ۰ | ۰ | سیرجان |
| ۶۸ | ۶۸ | ۰ | ۰ | ۶۸ | ۰ | ۰ | ۰ | ۰ | ۰ | ۰ | ۰ | ۰ | پورسیر |
| ۱۵۶ | ۱۵۶ | ۰ | ۰ | ۱۵۶ | ۰ | ۰ | ۰ | ۰ | ۰ | ۰ | ۰ | ۰ | شهر بلیک |
| ۱۵۳ | ۱۵۳ | ۰ | ۰ | ۱۵۳ | ۰ | ۰ | ۰ | ۰ | ۰ | ۰ | ۰ | ۰ | ارزوئیه |
| ۵۲ | ۵۲ | ۰ | ۰ | ۵۲ | ۰ | ۰ | ۰ | ۰ | ۰ | ۰ | ۰ | ۰ | منوجان |
| ۵۳۰ | ۵۳۰ | ۰ | ۶۱ | ۳۷۹ | ۲۶ | ۰ | ۲۶ | ۰ | ۰ | ۰ | ۰ | ۰ | زرنه |
| ۵۵ | ۵۵ | ۰ | ۰ | ۵۵ | ۰ | ۰ | ۰ | ۰ | ۰ | ۰ | ۰ | ۰ | کوهبنان |
| ۲۸۲۷ | ۲۸۲۷ | ۳۶ | ۲۱۲ | ۲۳۹۷ | ۲۳ | ۰ | ۲۳ | ۰ | ۰ | ۰ | ۰ | ۰ | جمع کل |

مأخذ: اداره کل آموزش و پرورش استان

| جمع کل نظام جدید | | | | شاخه کاردانش | | | شاخه فنی حرفه ای | | | منطقه |
|------------------|---------|---------|---------|--------------|---------|---------|------------------|---------|---------|-----------------|
| جمع | سال سوم | سال دوم | سال اول | جمع | سال سوم | سال دوم | جمع | سال سوم | سال دوم | |
| ۱۶۸ | ۲۱ | ۳۹ | ۱۰۸ | ۰ | ۰ | ۰ | ۰ | ۰ | ۰ | کرمان - ناحیه ۲ |
| ۷۰ | ۰ | ۰ | ۷۰ | ۰ | ۰ | ۰ | ۰ | ۰ | ۰ | جیرفت |
| ۱۹۰ | ۰ | ۰ | ۱۹۰ | ۰ | ۰ | ۰ | ۰ | ۰ | ۰ | کشکویه |
| ۷۳۴ | ۲۱ | ۸۴ | ۶۲۹ | ۳۷ | ۰ | ۳۷ | ۲۱ | ۲۱ | ۰ | رفسنجان |
| ۵۸ | ۰ | ۰ | ۵۸ | ۰ | ۰ | ۰ | ۰ | ۰ | ۰ | اتر |
| ۱۶۵ | ۰ | ۶۴ | ۱۰۱ | ۰ | ۰ | ۰ | ۰ | ۰ | ۰ | بم |
| ۱۷ | ۰ | ۰ | ۱۷ | ۰ | ۰ | ۰ | ۰ | ۰ | ۰ | راین |
| ۲۱۸ | ۰ | ۰ | ۲۱۸ | ۰ | ۰ | ۰ | ۰ | ۰ | ۰ | نرماشیر |
| ۱۷۸ | ۰ | ۰ | ۱۷۸ | ۰ | ۰ | ۰ | ۰ | ۰ | ۰ | سیرجان |
| ۱۶۸ | ۱۷ | ۰ | ۱۵۱ | ۰ | ۰ | ۰ | ۱۷ | ۱۷ | ۰ | بردسیر |
| ۹۳ | ۰ | ۰ | ۹۳ | ۰ | ۰ | ۰ | ۰ | ۰ | ۰ | شهربابک |
| ۱۴۴ | ۰ | ۰ | ۱۴۴ | ۰ | ۰ | ۰ | ۰ | ۰ | ۰ | بافت |
| ۲۹۰ | ۶۴ | ۰ | ۲۲۶ | ۰ | ۰ | ۰ | ۶۴ | ۶۴ | ۰ | ارزویه |
| ۱۵۸ | ۰ | ۰ | ۱۵۸ | ۰ | ۰ | ۰ | ۰ | ۰ | ۰ | ریگان |
| ۱۷۳ | ۰ | ۰ | ۱۷۳ | ۰ | ۰ | ۰ | ۰ | ۰ | ۰ | منوجان |
| ۲۳۹ | ۰ | ۰ | ۲۳۹ | ۰ | ۰ | ۰ | ۰ | ۰ | ۰ | قلعه گنج |
| ۴۴۷ | ۰ | ۰ | ۴۴۷ | ۰ | ۰ | ۰ | ۰ | ۰ | ۰ | زرنند |
| ۸۰ | ۰ | ۰ | ۸۰ | ۰ | ۰ | ۰ | ۰ | ۰ | ۰ | عشایری کرمان |
| ۳۵۹۰ | ۱۲۳ | ۱۸۷ | ۳۲۸۰ | ۳۷ | ۰ | ۳۷ | ۱۰۲ | ۱۰۲ | ۰ | جمع کل |

مأخذ: اداره کل آموزش و پرورش استان

سال: ۱۳۷۴

آمار دانش آموزان پسر نظام جدید (شاخه نظری) روستایی

۹-۱۴

| منطقه | سال اول | ریاضی فیزیک | | | علوم تجربی | | | علوم انسانی | | | جمع شاخه نظری | | |
|-----------------|---------|-------------|---------|-----|------------|---------|-----|-------------|---------|-----|---------------|---------|-----|
| | | سال دوم | سال سوم | جمع | سال دوم | سال سوم | جمع | سال دوم | سال سوم | جمع | سال دوم | سال سوم | جمع |
| کرمان - ناحیه ۲ | ۱۰۸ | ۱۹ | ۱۱ | ۳۰ | ۲۰ | ۲۰ | ۳۰ | ۳۹ | ۲۱ | ۲۱ | ۲۱ | ۶۰ | |
| جیرفت | ۷۰ | ۰ | ۰ | ۰ | ۰ | ۰ | ۰ | ۰ | ۰ | ۰ | ۰ | ۰ | |
| کاشکوریه | ۱۹۰ | ۰ | ۰ | ۰ | ۰ | ۰ | ۰ | ۰ | ۰ | ۰ | ۰ | ۰ | |
| رفسنجان | ۶۲۹ | ۴۷ | ۰ | ۴۷ | ۰ | ۰ | ۰ | ۴۷ | ۰ | ۰ | ۰ | ۴۷ | |
| الار | ۵۸ | ۰ | ۰ | ۰ | ۰ | ۰ | ۰ | ۰ | ۰ | ۰ | ۰ | ۰ | |
| بم | ۱۰۱ | ۰ | ۰ | ۰ | ۲۸ | ۰ | ۲۸ | ۳۶ | ۰ | ۰ | ۰ | ۶۴ | |
| راین | ۱۷ | ۰ | ۰ | ۰ | ۰ | ۰ | ۰ | ۰ | ۰ | ۰ | ۰ | ۰ | |
| نرماشیر | ۲۱۸ | ۰ | ۰ | ۰ | ۰ | ۰ | ۰ | ۰ | ۰ | ۰ | ۰ | ۰ | |
| سیرجان | ۱۷۸ | ۰ | ۰ | ۰ | ۰ | ۰ | ۰ | ۰ | ۰ | ۰ | ۰ | ۰ | |
| بردسیر | ۱۵۱ | ۰ | ۰ | ۰ | ۰ | ۰ | ۰ | ۰ | ۰ | ۰ | ۰ | ۰ | |
| شهر بابک | ۹۳ | ۰ | ۰ | ۰ | ۰ | ۰ | ۰ | ۰ | ۰ | ۰ | ۰ | ۰ | |
| یافت | ۱۴۴ | ۰ | ۰ | ۰ | ۰ | ۰ | ۰ | ۰ | ۰ | ۰ | ۰ | ۰ | |
| ارزویییه | ۲۲۶ | ۰ | ۰ | ۰ | ۰ | ۰ | ۰ | ۰ | ۰ | ۰ | ۰ | ۰ | |
| ریگان | ۱۵۸ | ۰ | ۰ | ۰ | ۰ | ۰ | ۰ | ۰ | ۰ | ۰ | ۰ | ۰ | |
| منوجان | ۱۷۳ | ۰ | ۰ | ۰ | ۰ | ۰ | ۰ | ۰ | ۰ | ۰ | ۰ | ۰ | |
| قلمه گنج | ۲۳۹ | ۰ | ۰ | ۰ | ۰ | ۰ | ۰ | ۰ | ۰ | ۰ | ۰ | ۰ | |
| زرند | ۲۲۷ | ۰ | ۰ | ۰ | ۰ | ۰ | ۰ | ۰ | ۰ | ۰ | ۰ | ۰ | |
| عشایری کرمان | ۸۰ | ۰ | ۰ | ۰ | ۰ | ۰ | ۰ | ۰ | ۰ | ۰ | ۰ | ۰ | |
| جمع کل | ۳۲۸۰ | ۶۶ | ۱۱ | ۷۷ | ۴۸ | - | ۴۶ | ۱۵۰ | ۲۱ | ۲۱ | ۲۱ | ۱۷۱ | |

مأخذ: اداره کل آموزش و پرورش استان

| منطقه | سال اول | علوم تجربی | | | علوم انسانی | | | جمع شاخه نظری | | |
|---------------|-------------|------------|-----------|------------|-------------|-----------|------------|---------------|-----------|------------|
| | | سال دوم | سال سوم | جمع | سال دوم | سال سوم | جمع | سال دوم | سال سوم | جمع |
| کرمان-ناحیه ۲ | ۲۰۱ | ۳۳ | ۲۱ | ۵۴ | ۳۷ | ۱۵ | ۵۲ | ۷۰ | ۳۶ | ۱۰۶ |
| ماهان | ۵۸ | . | . | . | . | . | . | . | . | . |
| جیرفت | ۲۳۹ | . | . | . | . | . | . | . | . | . |
| کشکویه | ۱۱۶ | . | . | . | . | . | . | . | . | . |
| رفسنجان | ۲۸۶ | ۲۶ | . | ۲۶ | ۳۵ | . | ۳۵ | ۶۱ | . | ۶۱ |
| بم | ۲۰۰ | ۳۵ | . | ۳۵ | ۷۰ | . | ۷۰ | ۱۰۵ | . | ۱۰۵ |
| راین | ۱۴ | . | . | . | . | . | . | . | . | . |
| نرماشیر | ۲۱۴ | . | . | . | . | . | . | . | . | . |
| سیرجان | ۲۰۴ | . | . | . | . | . | . | . | . | . |
| بردسیر | ۶۸ | . | . | . | . | . | . | . | . | . |
| شهربابک | ۱۵۶ | . | . | . | . | . | . | . | . | . |
| ارزویه | ۱۵۳ | . | . | . | . | . | . | . | . | . |
| منوجان | ۵۴ | . | . | . | . | . | . | . | . | . |
| زرنند | ۴۷۹ | ۳۵ | . | ۳۵ | . | . | . | ۳۵ | . | ۳۵ |
| کوهبنان | ۵۵ | . | . | . | . | . | . | . | . | . |
| جمع کل | ۲۴۹۷ | ۱۲۹ | ۲۱ | ۱۵۰ | ۱۴۲ | ۱۵ | ۱۵۷ | ۲۷۱ | ۳۶ | ۳۰۷ |

مأخذ: اداره کل آموزش و پرورش استان

۱۳۹۰

مدرسه دولتی دخترانه متوسطه اول

۹۰۰۱۶

| ردیف | نام خانوادگی | تاریخ تولد | تاریخ ورود | نوع مدرسه | مقطع |
|------|--------------|------------|------------|-----------|----------------------------|
| ۱ | محمدی | ۱۳۳۹ | ۱۳۹۰ | ۳۱ | گودکنی |
| ۲ | محمدی | ۱۳۳۹ | ۱۳۹۰ | ۲۹۳۹ | ابتدایی |
| ۳ | محمدی | ۱۳۳۹ | ۱۳۹۰ | ۶۶۰ | زائوسی تحصیلی |
| ۴ | محمدی | ۱۳۳۹ | ۱۳۹۰ | ۱۹۰ | متوسطه عمومی |
| ۵ | محمدی | ۱۳۳۹ | ۱۳۹۰ | ۱ | مدرسه لای |
| ۶ | محمدی | ۱۳۳۹ | ۱۳۹۰ | ۳ | کشاورزی |
| ۷ | محمدی | ۱۳۳۹ | ۱۳۹۰ | ۱ | تربیت معلمه روستایی دوساله |
| ۸ | محمدی | ۱۳۳۹ | ۱۳۹۰ | ۱ | تربیت معلم عالی |
| ۹ | محمدی | ۱۳۳۹ | ۱۳۹۰ | ۹۴ | تربیت معلم عالی |
| ۱۰ | محمدی | ۱۳۳۹ | ۱۳۹۰ | ۳۸۳۶ | جمع کل |

مأخذ: اداره کل آموزش و پرورش استان

| تعداد کلاس مختلک | پایه پنجم | | پنجاه چهارم | | پنجاه سوم | | پنجاه دوم | | پنجاه اول | | منطقه |
|---------------------|-----------|------|-------------|------|-----------|------|-----------|------|-----------|------|-----------------|
| | دانش آموز | کلاس | دانش آموز | کلاس | دانش آموز | کلاس | دانش آموز | کلاس | دانش آموز | کلاس | |
| ۶۳ | ۷۹۰ | ۲۹ | ۷۶۹ | ۲۶ | ۸۱۰ | ۲۷ | ۷۸۱ | ۲۶ | ۸۶۵ | ۲۹ | کرمان - ناحیه ۱ |
| ۳۵ | ۱۴۲۵ | ۵۶ | ۱۴۹۹ | ۵۵ | ۱۴۱۶ | ۵۴ | ۱۴۷۵ | ۵۴ | ۱۶۰۰ | ۵۹ | کرمان - ناحیه ۲ |
| ۱۷۷ | ۱۱۶۵ | ۳۱ | ۱۲۳۲ | ۲۸ | ۱۳۴۳ | ۲۹ | ۱۴۴۷ | ۳۲ | ۲۰۷۹ | ۵۵ | رودبار |
| ۲۵ | ۲۹۴ | ۱۰ | ۲۷۸ | ۱۱ | ۳۰۸ | ۹ | ۲۸۰ | ۸ | ۲۸۹ | ۱۲ | راور |
| ۲۹ | ۵۸۷ | ۱۷ | ۵۲۷ | ۱۴ | ۵۱۵ | ۱۴ | ۵۴۶ | ۱۵ | ۵۹۵ | ۱۳ | شهداد |
| ۱۱ | ۱۹۸ | ۶ | ۲۰۷ | ۶ | ۱۷۷ | ۷ | ۲۲۲ | ۷ | ۲۳۳ | ۸ | گلباف |
| ۲ | ۲۹۰ | ۱۴ | ۲۸۴ | ۱۱ | ۲۵۱ | ۱۰ | ۲۴۷ | ۱۰ | ۲۶۸ | ۱۱ | ماهان |
| ۱۷۳ | ۳۳۷۲ | ۱۳۷ | ۳۵۴۴ | ۱۲۸ | ۳۳۲۷ | ۱۱۸ | ۳۳۶۰ | ۱۲۵ | ۳۸۶۹ | ۱۳۰ | جیرفت |
| ۳۰ | ۶۹۱ | ۳۰ | ۶۸۴ | ۲۷ | ۵۹۵ | ۲۳ | ۶۴۰ | ۲۴ | ۶۴۷ | ۲۴ | کشکویه |
| ۱۱۸ | ۳۶۳۶ | ۱۴۲ | ۳۵۱۷ | ۱۳۲ | ۳۱۷۱ | ۱۱۶ | ۳۱۲۵ | ۱۱۶ | ۳۳۵۰ | ۱۲۹ | رفسنجان |
| ۴۲ | ۶۴۴ | ۲۱ | ۶۲۸ | ۲۰ | ۵۹۵ | ۲۰ | ۵۷۸ | ۱۸ | ۶۲۲ | ۱۹ | انار |
| ۴۰ | ۱۱۴۵ | ۴۷ | ۱۰۶۶ | ۴۵ | ۱۱۱۲ | ۴۱ | ۱۰۴۱ | ۴۰ | ۱۰۳۲ | ۴۱ | بم |
| ۵۱ | ۲۰۱ | ۳ | ۱۸۷ | ۲ | ۱۸۵ | ۲ | ۲۱۱ | ۲ | ۱۹۸ | ۳ | راین |
| ۷۹ | ۲۲۶۱ | ۱۰۵ | ۲۳۷۵ | ۹۸ | ۲۳۶۰ | ۹۵ | ۲۳۰۹ | ۹۹ | ۲۵۲۶ | ۱۰۵ | نرماشیر |
| ۱۰۴ | ۱۹۲۳ | ۶۷ | ۱۷۳۸ | ۵۵ | ۱۷۸۴ | ۵۵ | ۱۷۰۰ | ۵۳ | ۱۸۱۲ | ۶۴ | سیرجان |
| ۱۰۳ | ۱۱۵۳ | ۲۷ | ۱۱۷۷ | ۳۰ | ۹۹۶ | ۲۳ | ۱۱۵۴ | ۲۸ | ۱۲۱۷ | ۳۶ | بردسیر |
| ۹۹ | ۱۲۵۸ | ۴۷ | ۱۱۴۵ | ۴۴ | ۱۱۸۰ | ۴۴ | ۱۰۶۲ | ۴۱ | ۱۰۹۱ | ۴۳ | شهربابک |
| ۱۶۴ | ۱۲۷۶ | ۴۴ | ۱۳۱۴ | ۴۳ | ۱۲۲۹ | ۳۶ | ۱۲۳۴ | ۳۷ | ۱۲۷۰ | ۴۰ | بافت |
| ۹۱ | ۸۴۷ | ۲۷ | ۸۶۵ | ۲۲ | ۸۲۹ | ۲۰ | ۹۴۴ | ۲۱ | ۹۵۱ | ۲۸ | ارزویه |
| ۹۱ | ۷۱۹ | ۱۶ | ۶۷۷ | ۱۴ | ۶۵۷ | ۱۵ | ۶۴۳ | ۱۴ | ۶۴۵ | ۱۶ | رابر |
| ۳۷ | ۵۸۱ | ۱۷ | ۶۵۹ | ۲۰ | ۶۱۱ | ۱۷ | ۶۶۲ | ۱۶ | ۸۲۹ | ۲۷ | قاریاب |
| ۸۹ | ۱۱۰۶ | ۴۰ | ۱۰۶۵ | ۳۳ | ۱۱۳۰ | ۳۲ | ۱۱۶۳ | ۳۶ | ۱۳۷۰ | ۴۴ | کهنوج |
| ۴۰ | ۱۰۸۲ | ۵۵ | ۱۱۰۵ | ۴۳ | ۱۰۸۰ | ۴۱ | ۱۱۹۹ | ۴۶ | ۱۲۹۲ | ۴۸ | ریگان |
| ۸۲ | ۱۵۸۰ | ۵۳ | ۱۶۰۵ | ۴۹ | ۱۵۵۳ | ۴۴ | ۱۶۶۸ | ۵۲ | ۲۰۸۲ | ۶۳ | منوجان |
| ۱۴۳ | ۱۲۰۱ | ۴۳ | ۱۵۴۳ | ۴۳ | ۱۳۴۲ | ۳۶ | ۱۴۵۷ | ۴۰ | ۱۹۶۷ | ۷۱ | قلعه گنج |
| ۱۰۲ | ۳۰۶۸ | ۱۰۶ | ۲۷۰۰ | ۸۷ | ۲۵۲۷ | ۹۲ | ۲۷۳۶ | ۹۲ | ۲۷۶۹ | ۹۶ | زرنند |
| ۱۳ | ۱۴۱ | ۵ | ۱۲۱ | ۵ | ۹۷ | ۴ | ۱۲۷ | ۴ | ۹۳ | ۴ | کوهبنان |
| ۴۷ | ۱۰۵۰ | ۴۹ | ۱۱۱۸ | ۴۵ | ۱۱۲۱ | ۴۹ | ۱۰۷۶ | ۴۴ | ۱۲۷۳ | ۵۳ | عنبرآباد |
| ۷۵۸ | ۲۰۷۳ | ۷ | ۲۱۰۴ | ۲ | ۲۱۶۸ | ۱ | ۲۲۹۷ | ۳ | ۲۶۲۸ | ۶ | عشایری کرمان |
| ۲۸۵۸ | ۳۵۷۶۷ | ۱۲۵۱ | ۳۵۷۳۳ | ۱۱۳۸ | ۳۴۴۶۹ | ۱۰۷۴ | ۳۵۳۸۴ | ۱۱۰۳ | ۳۹۴۶۲ | ۱۲۸۸ | جمع کل |

ملخذ: اداره کل آموزش و پرورش استان

سال: ۱۳۷۴

آموزشگاه‌ها و دانش آموزان (روستایی) کل مقاطع بنجر استانی در استان

۹-۱۶

| مقطع | تعداد آموزشگاه | دانش آموز دختر | جمع دختر و پسر |
|---------------------------|----------------|----------------|----------------|
| کودکستانی | ۴۱ | ۵۹۸ | ۱۲۳۹ |
| ابتدایی | ۲۹۴۹ | ۸۵۴۷۰ | ۱۸۰۸۱۵ |
| راهمنمایی تحصیلی | ۶۶۰ | ۳۱۶۹۷ | ۷۱۳۶۶ |
| متوسطه عمومی | ۱۹۰ | ۱۱۹۲۶ | ۲۳۸۳۹ |
| هنرستان فنی | ۱ | ۰ | ۱۶۵ |
| کشاورزی | ۳ | ۰ | ۳۵۷ |
| تربیت معلم روستایی دوساله | ۱ | ۱۲۶ | ۱۲۶ |
| تربیت معلم عالی | ۱ | ۹۴ | ۹۴ |
| جمع کل | ۳۸۴۶ | ۱۲۹۹۱۱ | ۲۷۸۰۰۱ |

ساخته: اداره کل آموزش و پرورش استان

| تعداد کلاس مختلجه | پایه پنجم | | پایه چهارم | | پایه سوم | | پایه دوم | | پایه اول | | منطقه |
|----------------------|-----------|------|------------|------|-----------|------|-----------|------|-----------|------|-----------------|
| | دانش آموز | کلاس | دانش آموز | کلاس | دانش آموز | کلاس | دانش آموز | کلاس | دانش آموز | کلاس | |
| ۶۳ | ۷۹۰ | ۲۹ | ۷۶۹ | ۲۶ | ۸۱۰ | ۲۷ | ۷۸۱ | ۲۶ | ۸۶۵ | ۲۹ | کرمان - ناحیه ۱ |
| ۳۵ | ۱۴۲۵ | ۵۶ | ۱۴۹۹ | ۵۵ | ۱۴۱۶ | ۵۴ | ۱۴۷۵ | ۵۴ | ۱۶۰۰ | ۵۹ | کرمان - ناحیه ۲ |
| ۱۷۷ | ۱۱۶۵ | ۳۱ | ۱۲۳۲ | ۲۸ | ۱۳۴۳ | ۲۹ | ۱۴۴۷ | ۳۲ | ۲۰۷۹ | ۵۵ | رودبار |
| ۲۵ | ۲۹۴ | ۱۰ | ۲۷۸ | ۱۱ | ۳۰۸ | ۹ | ۲۸۰ | ۸ | ۲۸۹ | ۱۲ | راور |
| ۴۹ | ۵۸۷ | ۱۷ | ۵۲۷ | ۱۴ | ۵۱۵ | ۱۴ | ۵۴۶ | ۱۵ | ۵۹۵ | ۱۳ | شهداد |
| ۱۱ | ۱۹۸ | ۶ | ۲۰۷ | ۶ | ۱۷۷ | ۷ | ۲۲۲ | ۷ | ۲۳۳ | ۸ | گلباف |
| ۲ | ۲۹۰ | ۱۴ | ۲۸۴ | ۱۱ | ۲۵۱ | ۱۰ | ۲۴۷ | ۱۰ | ۲۶۸ | ۱۱ | ماهان |
| ۱۷۳ | ۳۳۷۲ | ۱۳۷ | ۳۵۴۴ | ۱۲۸ | ۳۳۲۷ | ۱۱۸ | ۳۳۶۰ | ۱۲۵ | ۳۸۶۹ | ۱۴۰ | جیرفت |
| ۳۰ | ۶۹۱ | ۳۰ | ۶۸۴ | ۲۷ | ۵۹۵ | ۲۳ | ۶۴۰ | ۲۴ | ۶۴۷ | ۲۴ | کشکویه |
| ۱۱۸ | ۳۶۳۶ | ۱۴۲ | ۳۵۱۷ | ۱۳۲ | ۳۱۷۱ | ۱۱۶ | ۳۱۲۵ | ۱۱۶ | ۳۳۵۰ | ۱۲۹ | رفسنجان |
| ۲۲ | ۶۴۴ | ۲۱ | ۶۲۸ | ۲۰ | ۵۹۵ | ۲۰ | ۵۷۸ | ۱۸ | ۶۲۲ | ۱۹ | انار |
| ۴۰ | ۱۱۴۵ | ۴۷ | ۱۰۶۶ | ۴۵ | ۱۱۱۲ | ۴۱ | ۱۰۴۱ | ۴۰ | ۱۰۳۲ | ۴۱ | بم |
| ۵۱ | ۲۰۱ | ۳ | ۱۸۷ | ۲ | ۱۸۵ | ۲ | ۲۱۱ | ۲ | ۱۹۸ | ۳ | راین |
| ۷۹ | ۲۲۶۱ | ۱۰۵ | ۲۳۷۵ | ۹۸ | ۲۳۶۰ | ۹۵ | ۲۳۰۹ | ۹۹ | ۲۵۲۶ | ۱۰۵ | نرماشیر |
| ۱۰۴ | ۱۹۲۳ | ۶۷ | ۱۷۳۸ | ۵۵ | ۱۷۸۴ | ۵۵ | ۱۷۰۰ | ۵۳ | ۱۸۱۲ | ۶۴ | سیرجان |
| ۱۰۳ | ۱۱۵۳ | ۲۷ | ۱۱۷۷ | ۳۰ | ۹۹۶ | ۲۳ | ۱۱۵۴ | ۲۸ | ۱۲۱۷ | ۳۶ | بردسیر |
| ۹۹ | ۱۲۵۸ | ۴۷ | ۱۱۴۵ | ۴۴ | ۱۱۸۰ | ۴۴ | ۱۰۶۲ | ۴۱ | ۱۰۹۱ | ۴۳ | شهربابک |
| ۱۶۴ | ۱۲۷۶ | ۴۴ | ۱۳۱۴ | ۴۳ | ۱۲۲۹ | ۳۶ | ۱۲۳۴ | ۳۷ | ۱۲۷۰ | ۴۰ | بافت |
| ۹۱ | ۸۴۷ | ۲۷ | ۸۶۵ | ۲۲ | ۸۲۹ | ۲۰ | ۹۴۴ | ۲۱ | ۹۵۱ | ۲۸ | ارزویه |
| ۹۱ | ۷۱۹ | ۱۶ | ۶۷۷ | ۱۴ | ۶۵۷ | ۱۵ | ۶۴۳ | ۱۴ | ۶۴۵ | ۱۶ | راور |
| ۳۷ | ۵۸۱ | ۱۷ | ۶۵۹ | ۲۰ | ۶۱۱ | ۱۷ | ۶۶۲ | ۱۶ | ۸۲۹ | ۲۷ | فاریاب |
| ۸۹ | ۱۱۰۶ | ۴۰ | ۱۰۶۵ | ۳۳ | ۱۱۳۰ | ۳۲ | ۱۱۶۳ | ۳۶ | ۱۳۷۰ | ۴۳ | کهنوج |
| ۴۰ | ۱۰۸۲ | ۵۵ | ۱۱۰۵ | ۴۳ | ۱۰۸۰ | ۴۱ | ۱۱۹۹ | ۴۶ | ۱۲۹۲ | ۴۸ | ریگان |
| ۸۲ | ۱۵۸۰ | ۵۳ | ۱۶۰۵ | ۴۹ | ۱۵۵۳ | ۴۴ | ۱۶۶۸ | ۵۲ | ۲۰۸۲ | ۶۳ | منوجان |
| ۱۴۳ | ۱۲۰۱ | ۴۳ | ۱۵۴۳ | ۴۳ | ۱۳۴۲ | ۳۶ | ۱۴۵۷ | ۴۰ | ۱۹۶۷ | ۷۱ | قلعه گنج |
| ۱۰۲ | ۳۰۶۸ | ۱۰۶ | ۲۷۰۰ | ۸۷ | ۲۵۲۷ | ۹۲ | ۲۷۳۶ | ۹۲ | ۲۷۶۹ | ۹۶ | زرنند |
| ۱۳ | ۱۴۱ | ۵ | ۱۲۱ | ۵ | ۹۷ | ۴ | ۱۲۷ | ۴ | ۹۳ | ۴ | کوهبنان |
| ۴۷ | ۱۰۵۰ | ۴۹ | ۱۱۱۸ | ۴۵ | ۱۱۲۱ | ۴۹ | ۱۰۷۶ | ۴۴ | ۱۲۷۳ | ۵۴ | عنبرآباد |
| ۷۵۸ | ۲۰۷۳ | ۷ | ۲۱۰۴ | ۲ | ۲۱۶۸ | ۱ | ۲۲۹۷ | ۳ | ۲۶۲۸ | ۶ | عشایری کرمان |
| ۲۸۵۸ | ۳۵۷۶۷ | ۱۲۵۱ | ۳۵۷۳۳ | ۱۱۳۸ | ۳۴۴۶۹ | ۱۰۷۴ | ۳۵۳۸۴ | ۱۱۰۳ | ۳۹۳۶۲ | ۱۲۸۸ | جمع کل |

ملف: اداره کل آموزش و پرورش استان

| جمع کل | | پایه سوم | | پایه دوم | | پایه اول | | منطقه |
|-----------|------|-----------|------|-----------|------|-----------|------|-----------------|
| دانش آموز | کلاس | دانش آموز | کلاس | دانش آموز | کلاس | دانش آموز | کلاس | |
| ۱۸۶۱ | ۷۲ | ۵۲۸ | ۲۳ | ۶۰۶ | ۲۱ | ۷۲۷ | ۲۸ | کرمان - ناحیه ۱ |
| ۳۵۳۳ | ۱۲۸ | ۱۱۱۱ | ۳۲ | ۱۰۶۳ | ۳۰ | ۱۳۵۹ | ۲۶ | کرمان - ناحیه ۲ |
| ۱۱۳۲ | ۳۸ | ۲۷۰ | ۱۲ | ۳۳۰ | ۱۵ | ۵۳۲ | ۲۱ | رودبار |
| ۲۵۱ | ۹ | ۸۱ | ۳ | ۶۰ | ۲ | ۱۱۰ | ۳ | راور |
| ۷۳۵ | ۳۰ | ۱۹۷ | ۸ | ۲۳۹ | ۱۱ | ۲۹۹ | ۱۱ | شهداد |
| ۲۵۴ | ۱۰ | ۷۸ | ۳ | ۷۱ | ۳ | ۱۰۵ | ۳ | گلیف |
| ۶۴۱ | ۳۰ | ۲۰۰ | ۱۰ | ۲۰۷ | ۹ | ۲۳۲ | ۱۱ | ماهان |
| ۸۸۶۷ | ۳۳۲ | ۲۷۴۲ | ۱۰۶ | ۲۷۳۸ | ۱۰۲ | ۳۳۷۷ | ۱۲۳ | جیرفت |
| ۱۶۷۳ | ۶۲ | ۴۲۳ | ۱۸ | ۶۰۸ | ۲۱ | ۶۳۱ | ۲۳ | کشکویه |
| ۷۲۲۱ | ۲۶۳ | ۱۹۸۹ | ۷۵ | ۲۳۳۷ | ۸۸ | ۲۷۸۵ | ۱۰۱ | رفسنجان |
| ۱۱۷۶ | ۳۳ | ۳۳۲ | ۱۳ | ۳۰۰ | ۱۵ | ۳۳۳ | ۱۵ | انار |
| ۲۵۲۳ | ۱۰۶ | ۷۳۳ | ۳۳ | ۸۲۹ | ۳۳ | ۹۵۱ | ۳۹ | بم |
| ۲۰۵ | ۷ | ۸۱ | ۳ | ۶۰ | ۲ | ۶۳ | ۲ | راین |
| ۵۶۱۷ | ۲۱۶ | ۱۸۳۶ | ۷۰ | ۱۸۰۲ | ۶۸ | ۱۹۷۹ | ۷۸ | نرماشیر |
| ۳۲۳۳ | ۱۵۱ | ۱۱۸۳ | ۳۵ | ۱۳۷۲ | ۵۱ | ۱۵۷۸ | ۵۵ | سیرجان |
| ۱۹۱۲ | ۶۳ | ۵۷۳ | ۲۱ | ۶۳۱ | ۲۱ | ۷۱۰ | ۲۲ | بردسیر |
| ۲۶۲۹ | ۱۱۱ | ۸۰۵ | ۳۳ | ۸۸۰ | ۳۷ | ۹۳۳ | ۳۰ | شهربابک |
| ۳۲۵۲ | ۱۳۹ | ۱۰۵۷ | ۵۱ | ۱۱۰۳ | ۵۰ | ۱۰۹۱ | ۳۸ | بافت |
| ۲۱۷۸ | ۹۲ | ۶۸۵ | ۳۰ | ۷۵۲ | ۳۳ | ۷۳۹ | ۲۹ | ارزویه |
| ۱۷۹۴ | ۸۲ | ۵۲۰ | ۲۳ | ۵۸۹ | ۲۹ | ۶۸۵ | ۳۰ | رابر |
| ۱۳۳۶ | ۵۶ | ۳۳۲ | ۱۵ | ۳۸۷ | ۱۶ | ۶۱۷ | ۲۵ | فاراب |
| ۱۲۳۵ | ۳۴ | ۳۰۰ | ۱۰ | ۳۷۷ | ۱۵ | ۵۵۸ | ۱۹ | کهنوج |
| ۱۸۳۶ | ۷۵ | ۲۸۹ | ۲۲ | ۵۶۳ | ۲۲ | ۷۸۳ | ۲۹ | ریگان |
| ۲۶۰۶ | ۹۳ | ۷۳۳ | ۲۸ | ۷۹۳ | ۲۸ | ۱۰۶۹ | ۳۷ | موجان |
| ۱۵۱۵ | ۶۲ | ۳۷۸ | ۱۹ | ۴۵۷ | ۲۰ | ۶۸۰ | ۲۵ | قلعه گنج |
| ۷۵۶۳ | ۲۷۳ | ۲۳۲۸ | ۸۲ | ۲۵۲۸ | ۹۲ | ۲۷۰۷ | ۹۹ | زرنند |
| ۲۷۳ | ۱۵ | ۹۸ | ۵ | ۷۷ | ۳ | ۹۹ | ۶ | کوهستان |
| ۱۶۳۳ | ۶۳ | ۳۳۷ | ۱۹ | ۵۳۷ | ۲۱ | ۶۷۰ | ۲۳ | عنبرآباد |
| ۱۶۵۷ | ۷۷ | ۳۰۸ | ۲۱ | ۳۹۳ | ۲۳ | ۷۵۵ | ۳۲ | عشایری کرمان |
| ۷۱۳۶۶ | ۲۷۶۷ | ۲۰۹۵۸ | ۸۳۵ | ۲۳۱۱۵ | ۸۹۵ | ۲۷۲۹۳ | ۱۰۲۷ | جمع کل |

مأخذ: اداره کل آموزش و پرورش استان

| جمع کل | | پایه سوم | | پایه دوم | | پایه اول | | منطقه |
|-----------|------|-----------|------|-----------|------|-----------|------|-----------------|
| دانش آموز | کلاس | دانش آموز | کلاس | دانش آموز | کلاس | دانش آموز | کلاس | |
| ۱۹۸۲۱ | ۶۱۸ | ۵۸۵۲ | ۱۹۱ | ۶۴۷۶ | ۱۹۵ | ۷۴۹۳ | ۲۳۲ | کرمان - ناحیه ۱ |
| ۲۲۲۵۶ | ۷۳۷ | ۶۹۶۲ | ۲۳۳ | ۷۳۸۴ | ۲۴۱ | ۷۹۱۰ | ۲۶۳ | کرمان - ناحیه ۲ |
| ۱۸۶۵ | ۷۵ | ۴۴۶ | ۱۹ | ۵۹۳ | ۲۵ | ۸۲۶ | ۳۱ | رودبار |
| ۲۴۷۷ | ۸۷ | ۷۶۸ | ۲۷ | ۸۰۴ | ۲۹ | ۹۰۵ | ۳۱ | راور |
| ۱۲۲۶ | ۵۵ | ۳۹۷ | ۱۵ | ۴۵۴ | ۱۹ | ۵۷۵ | ۲۱ | شهداد |
| ۱۷۴۳ | ۵۷ | ۵۲۰ | ۱۷ | ۵۳۱ | ۱۸ | ۶۹۲ | ۲۲ | گلیاف |
| ۲۶۵۷ | ۹۵ | ۷۴۷ | ۲۹ | ۸۷۳ | ۳۰ | ۱۰۳۷ | ۳۶ | ماهان |
| ۱۶۶۵۸ | ۵۸۱ | ۵۲۳۶ | ۱۸۶ | ۵۲۹۱ | ۱۸۳ | ۶۱۳۱ | ۲۱۲ | جیرفت |
| ۱۶۷۳ | ۶۲ | ۴۲۴ | ۱۸ | ۶۰۸ | ۲۱ | ۶۴۱ | ۲۳ | کشکویه |
| ۱۷۵۶۱ | ۵۹۳ | ۵۱۸۳ | ۱۷۷ | ۵۸۱۲ | ۱۹۶ | ۶۵۶۶ | ۲۲۰ | رلسنجان |
| ۲۳۲۱ | ۷۸ | ۶۶۴ | ۲۲ | ۷۶۷ | ۲۷ | ۹۱۰ | ۲۹ | انار |
| ۱۰۴۰۲ | ۳۶۸ | ۳۲۳۶ | ۱۱۸ | ۳۳۶۶ | ۱۱۶ | ۳۸۰۰ | ۱۳۴ | بم |
| ۱۵۲۰ | ۴۹ | ۴۳۵ | ۱۳ | ۵۲۷ | ۱۷ | ۵۵۸ | ۱۸ | راین |
| ۶۰۸۷ | ۲۳۲ | ۱۹۹۸ | ۷۶ | ۱۹۶۲ | ۷۳ | ۲۱۲۷ | ۸۳ | نرماشیر |
| ۱۸۵۵۷ | ۵۶۸ | ۵۳۱۸ | ۱۶۶ | ۶۲۴۳ | ۱۸۷ | ۶۹۹۶ | ۲۱۵ | سیرجان |
| ۵۳۵۶ | ۱۶۴ | ۱۶۱۹ | ۵۱ | ۱۷۴۲ | ۵۴ | ۱۹۹۵ | ۵۹ | بردسیر |
| ۶۵۲۸ | ۲۴۴ | ۱۹۷۷ | ۷۵ | ۲۱۸۶ | ۸۲ | ۲۳۶۵ | ۸۷ | شهربابک |
| ۷۱۹۰ | ۲۷۸ | ۲۲۵۱ | ۹۱ | ۲۴۲۰ | ۹۴ | ۲۵۱۹ | ۹۳ | بالت |
| ۲۷۹۸ | ۱۱۱ | ۸۴۸ | ۳۵ | ۹۳۷ | ۳۹ | ۱۰۰۳ | ۳۷ | ارزویه |
| ۳۱۲۵ | ۱۲۸ | ۹۱۰ | ۳۶ | ۱۰۲۳ | ۴۴ | ۱۱۹۲ | ۴۸ | رابر |
| ۱۳۲۶ | ۵۶ | ۳۴۲ | ۱۵ | ۳۸۷ | ۱۶ | ۶۱۷ | ۲۵ | فاریاب |
| ۲۲۴۲ | ۱۳۲ | ۱۱۱۳ | ۳۶ | ۱۳۶۰ | ۴۲ | ۱۷۵۹ | ۵۴ | کهنوج |
| ۲۳۳۲ | ۹۲ | ۶۰۹ | ۲۷ | ۷۱۷ | ۲۹ | ۱۰۰۶ | ۳۶ | ریگان |
| ۳۱۹۹ | ۱۱۳ | ۹۰۵ | ۳۴ | ۹۸۸ | ۳۴ | ۱۳۰۶ | ۴۵ | منوجان |
| ۲۲۵۷ | ۹۱ | ۵۶۲ | ۲۷ | ۷۱۷ | ۲۹ | ۹۷۸ | ۳۵ | قلعه گنج |
| ۱۲۶۳۵ | ۴۲۸ | ۳۹۵۶ | ۱۳۱ | ۴۱۴۲ | ۱۴۱ | ۴۵۳۷ | ۱۵۶ | زرنند |
| ۱۷۴۴ | ۷۳ | ۵۸۲ | ۲۴ | ۵۳۵ | ۲۲ | ۶۲۷ | ۲۷ | کوهبنان |
| ۴۰۷۱ | ۱۴۴ | ۱۱۵۳ | ۳۳ | ۱۳۳۲ | ۴۷ | ۱۵۸۶ | ۵۴ | عنبرآباد |
| ۲۰۹۷ | ۹۱ | ۴۸۷ | ۲۴ | ۶۵۵ | ۲۹ | ۹۵۵ | ۳۸ | عشایری کرمان |
| ۱۸۵۹۵۴ | ۶۴۰۰ | ۵۵۵۰۰ | ۱۹۵۷ | ۶۰۸۴۲ | ۲۰۷۹ | ۶۹۶۱۲ | ۲۳۶۴ | جمع کل |

مأخذ: اداره کل آموزش و پرورش استان

| تعداد دانش آموز | | | منطقه |
|-----------------|-------|-------|-----------------|
| جمع کل | دختر | پسر | |
| ۱۰۹۸۹ | ۶۰۱۸ | ۴۹۷۱ | کرمان - ناحیه ۱ |
| ۱۲۴۲۰ | ۵۸۸۲ | ۶۵۳۸ | کرمان - ناحیه ۲ |
| ۱۵۳ | - | ۱۵۳ | رودبار |
| ۸۵۳ | ۵۲۲ | ۳۳۱ | راور |
| ۱۱۹ | ۱۱۹ | - | شهداد |
| ۲۹۱ | ۱۷۱ | ۱۲۰ | گلباف |
| ۷۵۰ | ۵۲۴ | ۲۲۶ | ماهان |
| ۶۸۵۱ | ۳۲۳۴ | ۳۶۱۷ | جیرفت |
| ۳۰۶ | ۱۱۶ | ۱۹۰ | کشکوییه |
| ۸۳۲۹ | ۴۳۰۰ | ۴۰۲۹ | رفسنجان |
| ۶۵۷ | ۲۸۲ | ۳۷۵ | اتر |
| ۵۷۵۶ | ۳۱۶۹ | ۲۵۸۷ | بم |
| ۳۵۵ | ۱۶۴ | ۱۹۱ | راین |
| ۷۱۰ | ۳۶۲ | ۳۴۸ | نرماشیر |
| ۹۷۷۱ | ۴۹۸۲ | ۴۷۸۹ | سیرجان |
| ۱۳۱۶ | ۷۲۹ | ۵۸۷ | بردسیر |
| ۲۷۶۵ | ۱۲۴۵ | ۱۵۲۰ | شهربابک |
| ۲۴۸۱ | ۱۳۶۴ | ۱۱۱۷ | بافت |
| ۵۷۰ | ۲۵۰ | ۳۲۰ | ارزوویه |
| ۱۰۶۳ | ۵۳۸ | ۵۲۵ | راور |
| ۱۰۹۶ | ۳۷۲ | ۷۲۴ | کهنوج |
| ۲۷۸ | ۱۲۰ | ۱۵۸ | ریگان |
| ۵۵۹ | ۱۸۹ | ۳۷۰ | منوجان |
| ۳۶۲ | ۱۲۳ | ۲۳۹ | قلعه گنج |
| ۴۶۵۱ | ۲۷۰۲ | ۱۹۴۹ | زرنند |
| ۵۸۱ | ۱۴۴ | ۴۳۷ | کوهبنان |
| ۹۲۰ | ۲۷۱ | ۴۴۹ | عنبرآباد |
| ۱۶۰ | - | ۱۶۰ | عشایری کرمان |
| ۷۵۱۱۲ | ۳۸۰۹۲ | ۳۷۰۲۰ | جمع |

مأخذ: اداره کل آموزش و پرورش استان

| تعداد دانش آموز (نظری) | | | | | تعداد کلاس (نظری) | | | | | منطقه |
|------------------------|-------|-------|------|------|-------------------|-------|-----|-----|-----|-----------------|
| جمع | چهارم | سوم | دوم | اول | جمع | چهارم | سوم | دوم | اول | |
| ۳۸۸۵ | ۱۸۲۱ | ۱۱۸۵ | ۵۰۷ | ۳۷۲ | ۱۳۲ | ۵۵ | ۴۶ | ۱۹ | ۱۲ | کرمان - ناحیه ۱ |
| ۲۸۰۲ | ۱۵۸۴ | ۶۵۸ | ۵۲۵ | ۳۵ | ۹۶ | ۵۵ | ۲۳ | ۱۷ | ۱ | کرمان - ناحیه ۲ |
| ۴۰۲ | ۷۰ | ۱۲۵ | ۱۲۴ | ۸۳ | ۱۵ | ۳ | ۴ | ۵ | ۳ | رودبار |
| ۵۳۹ | ۲۴۳ | ۲۹۶ | ۰ | ۰ | ۱۹ | ۹ | ۱۰ | ۰ | ۰ | راور |
| ۴۶۴ | ۱۳۰ | ۱۱۴ | ۱۳۵ | ۸۵ | ۱۹ | ۵ | ۵ | ۶ | ۳ | شهداد |
| ۵۹۳ | ۱۶۴ | ۲۲۵ | ۲۰۴ | ۰ | ۲۴ | ۷ | ۹ | ۸ | ۰ | گلباف |
| ۶۷۴ | ۲۳۰ | ۳۰۵ | ۱۳۹ | ۰ | ۲۹ | ۱۱ | ۱۲ | ۶ | ۰ | ماهان |
| ۴۸۲۷ | ۱۳۲۴ | ۱۱۹۴ | ۱۲۳۰ | ۱۰۷۷ | ۱۶۲ | ۴۵ | ۴۱ | ۲۲ | ۳۴ | جیرفت |
| ۵۸۰ | ۱۲۱ | ۱۹۹ | ۲۰۰ | ۶۰ | ۲۵ | ۶ | ۹ | ۸ | ۲ | کشکویه |
| ۳۲۷۴ | ۱۱۵۰ | ۱۲۹۳ | ۷۰۸ | ۱۲۳ | ۱۴۳ | ۵۱ | ۵۲ | ۳۴ | ۶ | رفسنجان |
| ۶۹۶ | ۲۰۷ | ۳۰۴ | ۱۰۰ | ۸۵ | ۳۰ | ۹ | ۱۲ | ۵ | ۴ | انار |
| ۱۹۸۷ | ۱۲۵۱ | ۴۷۱ | ۷۵ | ۱۹۰ | ۶۲ | ۳۸ | ۱۶ | ۴ | ۶ | بم |
| ۵۱۷ | ۱۳۸ | ۱۷۰ | ۲۰۹ | ۰ | ۲۰ | ۶ | ۷ | ۷ | ۰ | راین |
| ۲۲۵۵ | ۴۶۶ | ۵۷۷ | ۷۹۷ | ۴۱۵ | ۸۶ | ۲۱ | ۲۴ | ۲۷ | ۱۴ | نرماشیر |
| ۳۵۳۶ | ۲۰۲۶ | ۱۰۳۰ | ۳۷۸ | ۱۰۲ | ۱۱۱ | ۵۴ | ۳۶ | ۱۷ | ۴ | سیرجان |
| ۱۰۸۵ | ۴۵۴ | ۳۸۸ | ۱۶۷ | ۷۶ | ۴۰ | ۱۷ | ۱۴ | ۶ | ۳ | بردسیر |
| ۲۵۹۱ | ۱۰۰۴ | ۹۲۷ | ۵۲۷ | ۱۳۳ | ۹۳ | ۳۵ | ۳۳ | ۲۰ | ۵ | شهربابک |
| ۳۰۹۳ | ۱۰۳۶ | ۹۷۱ | ۶۳۶ | ۴۵۰ | ۱۲۴ | ۴۰ | ۳۷ | ۳۰ | ۱۷ | بافت |
| ۱۰۴۴ | ۲۵۴ | ۳۸۴ | ۳۵۷ | ۴۹ | ۴۷ | ۱۲ | ۱۶ | ۱۷ | ۲ | ارزویه |
| ۱۲۰۳ | ۴۰۱ | ۴۷۹ | ۲۷۱ | ۵۲ | ۷۱ | ۱۶ | ۱۸ | ۳۵ | ۲ | رابر |
| ۳۲۹ | ۳۷ | ۴۹ | ۷۰ | ۱۷۳ | ۱۱ | ۱ | ۲ | ۲ | ۶ | فاریاب |
| ۹۴۴ | ۳۷۱ | ۴۴۸ | ۱۲۵ | ۰ | ۳۲ | ۱۲ | ۱۷ | ۵ | ۰ | کهنوج |
| ۴۲۷ | ۶۸ | ۱۱۴ | ۱۵۷ | ۸۸ | ۲۰ | ۴ | ۶ | ۷ | ۳ | ریگان |
| ۱۰۵۳ | ۳۴۴ | ۳۰۸ | ۱۹۱ | ۲۱۰ | ۳۴ | ۱۲ | ۹ | ۷ | ۶ | منوجان |
| ۶۲۸ | ۱۵۴ | ۲۱۲ | ۲۳۹ | ۲۳ | ۲۵ | ۸ | ۸ | ۸ | ۱ | قلعه گنج |
| ۴۹۱۹ | ۱۷۴۲ | ۱۳۷۴ | ۱۴۳۶ | ۳۶۷ | ۱۷۰ | ۵۷ | ۴۹ | ۴۸ | ۱۶ | زرنند |
| ۵۸۵ | ۲۱۸ | ۲۸۵ | ۸۲ | ۰ | ۲۲ | ۱۰ | ۹ | ۳ | ۰ | کوهبنان |
| ۱۱۵۶ | ۲۸۲ | ۴۲۷ | ۱۶۴ | ۲۸۳ | ۳۷ | ۱۰ | ۱۳ | ۶ | ۸ | عنبرآباد |
| ۵۰ | ۰ | ۰ | ۵۰ | ۰ | ۲ | ۰ | ۰ | ۲ | ۰ | عشاوری کرمان |
| ۴۶۱۳۸ | ۱۷۲۹۲ | ۱۴۵۱۲ | ۹۸۰۳ | ۴۵۳۱ | ۱۷۰۵ | ۶۰۹ | ۵۳۷ | ۴۰۱ | ۱۵۸ | جمع کل |

مأخذ: اداره کل آموزش و پرورش استان

| تعداد دانش آموز | | | | | تعداد کلاس | | | | | منطقه |
|-----------------|-------|------|-----|-----|------------|-------|-----|-----|-----|-----------------|
| جمع | چهارم | سوم | دوم | اول | جمع | چهارم | سوم | دوم | اول | |
| ۱۴۰۸ | ۷۶۸ | ۶۲۴ | ۸ | ۸ | ۷۷ | ۴۳ | ۲۹ | ۳ | ۲ | کرمان - ناحیه ۱ |
| ۱۰۶۴ | ۷۷۳ | ۲۹۱ | . | . | ۳۸ | ۲۸ | ۱۰ | . | . | کرمان - ناحیه ۲ |
| . | . | . | . | . | . | . | . | . | . | رودبار |
| ۱۳۹ | ۹۳ | ۴۶ | . | . | ۷ | ۴ | ۳ | . | . | راور |
| . | . | . | . | . | . | . | . | . | . | شهداد |
| . | . | . | . | . | . | . | . | . | . | گلیاف |
| ۹۷ | ۳۲ | ۶۵ | . | . | ۸ | ۳ | ۵ | . | . | ماهان |
| ۹۱۳ | ۴۹۳ | ۴۲۰ | . | . | ۳۸ | ۱۹ | ۱۹ | . | . | جیرفت |
| . | . | . | . | . | . | . | . | . | . | کشکویه |
| ۲۶۳ | ۱۴۵ | ۱۱۸ | . | . | ۱۴ | ۷ | ۷ | . | . | رفسنجان |
| . | . | . | . | . | . | . | . | . | . | انار |
| ۳۸۹ | ۲۵۴ | ۱۳۵ | . | . | ۱۲ | ۸ | ۴ | . | . | بم |
| ۲۳۵ | ۶۵ | ۶۱ | ۱۰۹ | . | ۱۱ | ۳ | ۳ | ۵ | . | راین |
| . | . | . | . | . | . | . | . | . | . | نرماشیر |
| ۷۷۲ | ۳۰۳ | ۴۰۱ | ۶۸ | . | ۳۳ | ۱۴ | ۱۶ | ۳ | . | سیرجان |
| ۱۵۳ | ۱۲۱ | ۳۲ | . | . | ۸ | ۶ | ۲ | . | . | بردسیر |
| ۱۰۱ | ۳۵ | ۶۶ | . | . | ۵ | ۲ | ۳ | . | . | شهربابک |
| ۳۰۸ | ۱۴۱ | ۱۶۷ | . | . | ۱۴ | ۷ | ۷ | . | . | بافت |
| ۲۴ | ۲۴ | . | . | . | ۱ | ۱ | . | . | . | ارزوئیه |
| ۹۱ | ۴۴ | ۴۷ | . | . | ۴ | ۲ | ۲ | . | . | رابر |
| . | . | . | . | . | . | . | . | . | . | فاریاب |
| ۷۴ | ۲۳ | ۵۱ | . | . | ۲ | ۱ | ۱ | . | . | کهنوج |
| . | . | . | . | . | . | . | . | . | . | ریگان |
| . | . | . | . | . | . | . | . | . | . | منوجان |
| . | . | . | . | . | . | . | . | . | . | قلعه گنج |
| ۳۵۴ | ۱۷۰ | ۱۸۴ | . | . | ۱۸ | ۱۰ | ۸ | . | . | زرند |
| ۱۳۳ | ۶۹ | ۶۴ | . | . | ۶ | ۳ | ۳ | . | . | کوهستان |
| . | . | . | . | . | . | . | . | . | . | عنبرآباد |
| . | . | . | . | . | . | . | . | . | . | عشایری کرمان |
| ۶۵۱۸ | ۳۵۵۳ | ۲۷۷۲ | ۱۸۵ | ۸ | ۲۹۶ | ۱۶۱ | ۱۲۲ | ۱۱ | ۲ | جمع کل |

ملف: اداره کل آموزش و پرورش استان

| منطقه | پایه اول | | پایه دوم | | پایه سوم | | پایه چهارم | | پایه پنجم | | تعداد کلاس | جمع کل | |
|-----------------|-------------|--------------|-------------|--------------|-------------|--------------|-------------|--------------|-------------|--------------|-------------|--------------|---------------|
| | کلاس | انش آموز | کلاس | انش آموز | کلاس | انش آموز | کلاس | انش آموز | کلاس | انش آموز | | کلاس | انش آموز |
| کرمان - ناحیه ۱ | ۲۱۲ | ۶۵۶۳ | ۱۹۹ | ۶۱۷۵ | ۲۰۳ | ۶۳۸۱ | ۲۱۱ | ۶۳۸۹ | ۲۲۲ | ۶۵۷۸ | ۶۳ | ۱۱۱۰ | ۳۲۱۸۶ |
| کرمان - ناحیه ۲ | ۲۶۲ | ۷۲۵۰ | ۲۵۳ | ۷۱۱۸ | ۲۵۰ | ۷۰۵۲ | ۲۴۵ | ۷۵۶۶ | ۲۷۳ | ۷۷۳۱ | ۳۵ | ۱۳۳۹ | ۳۶۷۱۷ |
| رودبار | ۶۵ | ۲۳۶۰ | ۲۱ | ۱۶۷۳ | ۳۷ | ۱۵۷۷ | ۳۹ | ۱۵۰۶ | ۲۲ | ۱۴۰۵ | ۱۷۸ | ۳۰۲ | ۸۵۲۱ |
| راور | ۳۶ | ۹۳۳ | ۳۳ | ۹۵۲ | ۳۳ | ۹۷۸ | ۳۳ | ۹۱۶ | ۳۳ | ۹۷۷ | ۲۵ | ۱۹۴ | ۲۷۶۸ |
| شهداد | ۱۸ | ۷۲۳ | ۲۰ | ۶۶۹ | ۱۹ | ۶۲۶ | ۲۰ | ۶۶۰ | ۲۳ | ۷۳۲ | ۵۱ | ۱۵۱ | ۳۴۱۲ |
| گیلاف | ۲۳ | ۶۳۹ | ۲۳ | ۶۹۰ | ۲۱ | ۵۵۷ | ۲۸ | ۷۷۶ | ۲۲ | ۶۷۳ | ۱۴ | ۱۳۱ | ۳۳۴۵ |
| ماهان | ۳۵ | ۸۵۳ | ۳۵ | ۸۳۲ | ۳۵ | ۸۶۲ | ۳۷ | ۹۱۰ | ۳۱ | ۸۹۸ | ۲ | ۱۸۵ | ۳۳۵۹ |
| حیرفت | ۲۲۰ | ۵۹۹۲ | ۲۰۲ | ۵۲۰۲ | ۱۹۶ | ۵۳۳۸ | ۲۱۰ | ۵۷۷۵ | ۲۱۹ | ۵۵۰۶ | ۱۷۳ | ۱۲۲۰ | ۲۸۱۱۵ |
| کشکویه | ۲۲ | ۶۳۷ | ۲۳ | ۶۳۰ | ۲۳ | ۵۹۵ | ۲۷ | ۶۸۲ | ۳۰ | ۶۹۱ | ۳۰ | ۱۵۸ | ۳۲۵۷ |
| رلسنجان | ۲۴۳ | ۶۲۹۸ | ۲۳۲ | ۶۱۷۱ | ۲۳۱ | ۶۱۷۳ | ۲۵۰ | ۶۶۳۲ | ۲۶۸ | ۷۱۱۶ | ۱۱۸ | ۱۳۳۳ | ۳۲۴۰۲ |
| انار | ۳۱ | ۹۶۸ | ۲۹ | ۹۰۵ | ۳۲ | ۹۳۵ | ۳۵ | ۱۰۰۳ | ۳۴ | ۱۰۰۳ | ۲۲ | ۲۰۳ | ۲۸۱۲ |
| م | ۱۳۲ | ۳۳۶۳ | ۱۳۲ | ۳۳۷۰ | ۱۳۳ | ۳۴۰۵ | ۱۴۱ | ۳۶۰۸ | ۱۴۱ | ۳۷۸۱ | ۲۰ | ۷۱۹ | ۱۷۸۲۷ |
| راین | ۱۵ | ۵۳۶ | ۱۳ | ۵۷۰ | ۱۳ | ۵۳۳ | ۱۵ | ۵۶۹ | ۱۴ | ۵۲۸ | ۵۱ | ۱۲۱ | ۲۷۶۶ |
| نرماشیر | ۱۱۰ | ۲۶۶۵ | ۱۰۳ | ۲۳۳۲ | ۱۰۰ | ۲۵۱۲ | ۱۰۳ | ۲۵۱۳ | ۱۱۰ | ۲۳۷۶ | ۷۹ | ۶۰۶ | ۱۲۴۹۸ |
| سیرجان | ۲۱۵ | ۶۱۹۹ | ۱۹۵ | ۵۹۵۶ | ۲۰۰ | ۶۲۰۵ | ۲۰۲ | ۶۳۱۵ | ۲۱۹ | ۶۷۹۲ | ۱۰۳ | ۱۱۳۵ | ۳۱۴۶۷ |
| بردسیر | ۷۰ | ۲۰۸۲ | ۶۲ | ۲۰۸۶ | ۵۶ | ۱۸۵۹ | ۶۲ | ۲۰۹۶ | ۶۰ | ۲۰۳۳ | ۱۰۵ | ۲۱۷ | ۱۰۱۵۶ |
| شهربابک | ۸۰ | ۱۹۸۷ | ۷۹ | ۱۹۸۸ | ۸۳ | ۲۲۱۷ | ۸۲ | ۲۱۷۳ | ۸۵ | ۲۳۰۷ | ۹۹ | ۵۱۰ | ۱۰۶۷۲ |
| بالت | ۷۵ | ۲۱۹۸ | ۷۳ | ۲۲۱۸ | ۷۰ | ۲۱۶۶ | ۷۶ | ۲۳۱۵ | ۸۱ | ۲۳۰۹ | ۱۶۲ | ۵۲۰ | ۱۱۲۰۶ |
| ارزوئیه | ۳۳ | ۱۰۸۸ | ۲۶ | ۱۰۷۳ | ۲۵ | ۹۶۲ | ۲۷ | ۹۷۳ | ۳۱ | ۹۶۷ | ۹۱ | ۲۳۳ | ۵۰۶۶ |
| راور | ۲۹ | ۹۵۸ | ۲۸ | ۹۵۹ | ۲۹ | ۹۹۱ | ۲۹ | ۱۰۰۸ | ۳۰ | ۱۰۵۱ | ۹۱ | ۲۳۶ | ۲۹۶۷ |
| فاریاب | ۲۸ | ۸۶۶ | ۱۷ | ۶۸۰ | ۱۸ | ۶۲۶ | ۲۲ | ۷۰۲ | ۱۸ | ۶۰۸ | ۳۷ | ۱۴۰ | ۳۲۸۲ |
| کهنوج | ۷۷ | ۲۳۶۹ | ۶۹ | ۲۱۰۹ | ۶۳ | ۲۰۶۷ | ۶۵ | ۲۰۵۳ | ۷۰ | ۲۰۳۱ | ۸۹ | ۲۳۳ | ۱۰۶۲۹ |
| ریگان | ۵۱ | ۱۳۶۳ | ۴۸ | ۱۲۶۰ | ۴۳ | ۱۱۳۴ | ۴۶ | ۱۱۸۳ | ۵۸ | ۱۱۵۳ | ۲۰ | ۲۸۶ | ۶۰۹۴ |
| منوجان | ۶۸ | ۲۲۲۷ | ۵۷ | ۱۸۰۰ | ۴۹ | ۱۶۶۶ | ۵۵ | ۱۷۶۷ | ۵۸ | ۱۶۹۷ | ۸۲ | ۳۶۹ | ۹۱۵۷ |
| قلعه گنج | ۷۳ | ۲۰۲۱ | ۴۲ | ۱۵۰۶ | ۳۸ | ۱۳۹۳ | ۴۵ | ۱۶۰۶ | ۴۶ | ۱۲۶۵ | ۱۳۳ | ۲۸۷ | ۷۷۹۱ |
| زولد | ۱۴۶ | ۴۰۷۵ | ۱۴۰ | ۳۰۹۳ | ۱۴۱ | ۳۸۲۱ | ۱۳۸ | ۳۱۱۳ | ۱۶۲ | ۳۵۹۳ | ۱۰۲ | ۸۲۹ | ۲۰۶۹۷ |
| کوهبنان | ۱۸ | ۳۸۶ | ۲۲ | ۲۸۵ | ۲۲ | ۳۳۳ | ۲۲ | ۳۵۹ | ۲۲ | ۵۱۳ | ۱۳ | ۱۱۹ | ۲۲۷۷ |
| عنبرآباد | ۷۸ | ۱۸۸۱ | ۶۳ | ۱۶۶۳ | ۷۳ | ۱۷۱۵ | ۶۳ | ۱۶۵۳ | ۷۳ | ۱۶۹۵ | ۲۷ | ۳۹۹ | ۸۶۰۸ |
| عشایری کرمان | ۶ | ۲۶۳۰ | ۳ | ۲۳۰۱ | ۱ | ۲۱۷۰ | ۲ | ۲۱۰۵ | ۷ | ۲۰۷۲ | ۷۵۹ | ۷۷۸ | ۱۱۲۸۰ |
| جمع کل | ۲۴۷۲ | ۷۲۱۵۲ | ۲۲۶۶ | ۶۷۸۸۱ | ۲۲۳۷ | ۶۷۲۵۳ | ۲۳۵۵ | ۷۰۱۲۵ | ۲۳۹۲ | ۷۱۱۰۶ | ۲۸۶۷ | ۱۳۶۹۳ | ۳۴۸۵۳۸ |

ملخذ: دفتر کل آموزش و پرورش استان

سال: ۱۳۷۳

آمار آموزشگاه و دانش آموز کل مقاطع درسی پایه ابتدایی

۹-۲۳

| دانش آموز دختر | دانش آموز پسر | کلاس | پایه ابتدایی |
|----------------|---------------|------|---------------------|
| ۱۸۷ | ۲۷۲ | ۵۲ | آموزش قبل از دبستان |
| ۶۲۹ | ۸۸۶ | ۲۰۶ | آموزش ابتدایی |
| ۴۰ | ۵۴ | ۱۴ | آموزش راهنمایی |
| ۱۷ | ۲۰ | ۴ | آموزش متوسطه |
| ۱۱ | . | ۳ | آموزش فنی و حرفه ای |
| ۸۸۴ | ۱۲۳۲ | ۲۷۹ | جمع کل |

مآخذ: اداره کل آموزش و پرورش استان

| منطقه | تعداد آموزشگاهها | | | مدیریت آموزشگاه | | نوبت | | | محل استقرار | |
|-----------------|------------------|---------|-------|-----------------|-------|------|-----|------|-------------|--------|
| | پسرانه | دخترانه | مختلط | مستقل | ضمیمه | اول | دوم | شهری | روستایی | عشایری |
| کرمان - ناحیه ۱ | ۱۱۰ | ۱۰۳ | ۵۷ | ۲۴۱ | ۲۹ | ۱۹۴ | ۷۶ | ۱۸۶ | ۸۴ | ۰ |
| کرمان - ناحیه ۲ | ۱۶۱ | ۱۴۷ | ۴۰ | ۳۲۲ | ۲۶ | ۲۵۸ | ۹۰ | ۲۵۱ | ۹۷ | ۰ |
| رودبار | ۲۰ | ۱۰ | ۱۳۳ | ۱۵۸ | ۵ | ۱۴۵ | ۱۸ | ۱۴ | ۱۴۹ | ۰ |
| راور | ۲۰ | ۲۳ | ۲۷ | ۶۸ | ۲ | ۶۹ | ۱ | ۳۶ | ۳۴ | ۰ |
| شهداد | ۸ | ۹ | ۴۹ | ۵۵ | ۱۱ | ۶۴ | ۲ | ۱۲ | ۵۴ | ۰ |
| گلباف | ۱۳ | ۱۸ | ۱۳ | ۴۳ | ۱ | ۳۷ | ۷ | ۲۸ | ۱۶ | ۰ |
| ماهان | ۲۴ | ۲۷ | ۱۴ | ۶۰ | ۵ | ۵۵ | ۱۰ | ۴۴ | ۲۱ | ۰ |
| جیرفت | ۱۱۳ | ۱۰۳ | ۱۹۳ | ۳۷۱ | ۳۸ | ۳۲۸ | ۸۱ | ۱۲۱ | ۲۸۸ | ۰ |
| کشکویه | ۱۹ | ۱۸ | ۲۷ | ۶۰ | ۴ | ۶۲ | ۲ | ۰ | ۶۴ | ۰ |
| رفسنجان | ۱۵۷ | ۱۵۷ | ۱۰۵ | ۳۸۵ | ۳۴ | ۳۷۳ | ۳۵ | ۱۶۱ | ۲۵۸ | ۰ |
| انار | ۲۶ | ۲۰ | ۲۹ | ۶۹ | ۶ | ۷۰ | ۵ | ۱۹ | ۵۶ | ۰ |
| بیم | ۸۸ | ۸۴ | ۸۱ | ۱۹۰ | ۶۳ | ۱۶۶ | ۸۷ | ۱۵۵ | ۹۸ | ۰ |
| راین | ۱۵ | ۱۴ | ۴۲ | ۶۷ | ۴ | ۶۵ | ۶ | ۲۴ | ۴۷ | ۰ |
| نرماشیر | ۴۹ | ۵۲ | ۱۰۳ | ۱۹۴ | ۱۰ | ۱۶۹ | ۳۵ | ۱۰ | ۱۹۴ | ۰ |
| سیرجان | ۱۲۱ | ۱۱۶ | ۹۰ | ۳۰۹ | ۱۸ | ۲۳۸ | ۸۹ | ۱۶۸ | ۱۵۸ | ۰ |
| بردسیر | ۳۷ | ۳۳ | ۱۰۴ | ۱۷۲ | ۲ | ۱۷۱ | ۳ | ۵۰ | ۱۲۴ | ۰ |
| شهربابک | ۵۸ | ۶۳ | ۹۶ | ۲۰۷ | ۱۰ | ۲۰۶ | ۱۱ | ۷۱ | ۱۴۶ | ۰ |
| بافت | ۵۵ | ۵۶ | ۱۶۳ | ۲۴۶ | ۲۸ | ۲۳۴ | ۴۰ | ۶۳ | ۲۱۱ | ۰ |
| ارزویه | ۲۸ | ۲۷ | ۷۰ | ۱۱۳ | ۱۲ | ۹۷ | ۲۸ | ۹ | ۱۱۶ | ۰ |
| رابر | ۳۲ | ۳۰ | ۷۳ | ۱۲۴ | ۱۱ | ۱۲۷ | ۸ | ۳۰ | ۱۰۵ | ۰ |
| فاراب | ۱۲ | ۸ | ۳۷ | ۵۱ | ۶ | ۵۴ | ۳ | ۱ | ۵۶ | ۰ |
| کهنوج | ۳۴ | ۲۶ | ۸۷ | ۱۴۴ | ۳ | ۶۴ | ۸۵ | ۵۰ | ۹۷ | ۰ |
| ریگان | ۲۱ | ۱۶ | ۵۱ | ۷۸ | ۱۰ | ۸۲ | ۶ | ۶ | ۸۲ | ۰ |
| منوجان | ۳۱ | ۲۵ | ۷۳ | ۱۱۵ | ۱۵ | ۱۰۱ | ۲۹ | ۸ | ۱۲۲ | ۰ |
| قلعه گنج | ۱۷ | ۱۱ | ۱۱۳ | ۱۳۸ | ۳ | ۱۱۰ | ۳۱ | ۹ | ۱۳۲ | ۰ |
| زرنند | ۹۰ | ۸۶ | ۱۵۷ | ۳۲۲ | ۱۱ | ۲۵۰ | ۸۳ | ۹۸ | ۲۳۵ | ۰ |
| کوهینان | ۲۰ | ۱۹ | ۱۰ | ۴۶ | ۳ | ۴۴ | ۵ | ۲۹ | ۲۰ | ۰ |
| عسیرآباد | ۳۱ | ۲۷ | ۵۹ | ۱۰۹ | ۸ | ۸۶ | ۳۱ | ۳۶ | ۸۱ | ۰ |
| عشایری کرمان | ۹ | ۸ | ۶۹۰ | ۷۰۲ | ۵ | ۷۰۳ | ۳ | ۰ | ۰ | ۷۰۸ |
| جمع کل | ۱۴۱۹ | ۱۳۳۶ | ۲۷۸۷ | ۵۱۵۹ | ۳۸۳ | ۴۴۲۱ | ۹۲۱ | ۱۶۸۹ | ۳۱۴۵ | ۷۰۸ |

مأخذ: اداره کل آموزش و پرورش استان

تعداد آموزشگاه و دانش آموز کل مقاطع درسی بجز استثنایی سال: ۱۳۷۴ ۹--۲۶

| مقطع | تعداد آموزشگاه | دانش آموز دختر | جمع دختر و پسر |
|---------------------------|----------------|----------------|----------------|
| کودکستانی | ۱۶۸ | ۳۳۳۰ | ۶۸۶۸ |
| ابتدایی | ۳۶۷۱ | ۱۶۶۶۵۹ | ۳۴۸۵۳۸ |
| راهنمایی تحصیلی | ۱۱۵۲ | ۸۷۱۵۸ | ۱۸۵۹۵۳ |
| متوسطه عمومی | ۳۷۷ | ۵۹۹۶۶ | ۱۱۰۳۵۹ |
| هنرستان فنی | ۲۷ | ۵۹ | ۱۰۲۳۷ |
| بازرگانی و حرفه ای | ۳۲ | ۳۰۹۸ | ۷۳۵۳ |
| کشاورزی | ۶ | ۰ | ۸۵۳ |
| تربیت معلم روستایی ۲ ساله | ۱ | ۱۲۶ | ۱۲۶ |
| تربیت معلم روستایی ۳ ساله | ۲ | ۰ | ۲۹۶ |
| تربیت معلم عالی | ۵ | ۶۰۹ | ۱۱۵۰ |
| جمع کل | ۵۵۴۱ | ۳۲۲۰۰۵ | ۶۷۱۸۳۴ |

مأخذ: اداره کل آموزش و پرورش استان

آمار مدارس راهنمایی شبانه سال: ۱۳۷۴ ۹--۲۷

| منطقه | پایه اول | | پایه دوم | | پایه سوم | |
|-----------------|------------|-----------|------------|-----------|------------|-----------|
| | دانش آموز | کلاس | دانش آموز | کلاس | دانش آموز | کلاس |
| کرمان - ناحیه ۱ | ۶۷ | ۲ | ۶۰ | ۲ | ۸۱ | ۲ |
| کرمان - ناحیه ۲ | ۷۹ | ۳ | ۹۸ | ۳ | ۱۱۶ | ۴ |
| جیرفت | ۹۸ | ۳ | ۱۰۲ | ۳ | ۱۷۷ | ۵ |
| رفسنجان | ۵۲ | ۳ | ۶۷ | ۳ | ۱۰۰ | ۵ |
| بم | ۷۰ | ۳ | ۸۰ | ۳ | ۱۴۲ | ۴ |
| سیرجان | ۳۲ | ۱ | ۳۲ | ۱ | ۴۱ | ۱ |
| کهنوج | ۱۵۰ | ۵ | ۱۱۳ | ۳ | ۸۳ | ۳ |
| عنبرآباد | ۲۷ | ۱ | ۴۳ | ۲ | ۹۰ | ۲ |
| جمع کل | ۵۷۵ | ۲۱ | ۵۹۵ | ۲۰ | ۸۳۰ | ۲۶ |

مأخذ: اداره کل آموزش و پرورش استان

| منطقه | تعداد مدارس وائزر | | | | تعداد دانش آموزان | | | |
|-----------------|-------------------|--------|---------|---------|-------------------|------------|------------|---------|
| | مبتدک | متوسطه | راهمایی | ابتدایی | مبتدک | متوسطه "ج" | متوسطه "ق" | راهمایی |
| کرمان - ناحیه ۱ | ۲ | ۵ | ۱۴ | ۱۵ | ۴۶ | ۵۷۶ | ۴۸ | ۱۱۵۷ |
| | ۴ | ۲۰ | ۳۳ | ۴۲ | ۹۹ | ۱۷۶۶ | ۳۳۴ | ۳۴۸۱ |
| کرمان - ناحیه ۲ | ۰ | ۰ | ۱ | ۰ | ۱ | ۰ | ۰ | ۲۵ |
| | ۰ | ۱۰ | ۱۲ | ۶ | ۲۸ | ۴۸۶ | ۱۷ | ۸۳۰ |
| ماهان | ۰ | ۵ | ۱۲ | ۱۷ | ۰ | ۳۲۲ | ۸۰ | ۱۲۱۶ |
| | ۰ | ۳ | ۲ | ۱ | ۶ | ۵۸ | ۵۴ | ۷۹ |
| جیرفت | ۵ | ۵ | ۵ | ۵ | ۲۰ | ۵۷۰ | ۴۳ | ۴۷۶ |
| | ۰ | ۶ | ۰ | ۰ | ۲ | ۳۱ | ۰ | ۰ |
| رفسنجان | ۱۰ | ۲ | ۷ | ۱۱ | ۳۴ | ۴۹۳ | ۶۰ | ۷۹۰ |
| | ۰ | ۰ | ۱ | ۲ | ۰ | ۰ | ۰ | ۹۶ |
| انار | ۰ | ۰ | ۱ | ۲ | ۰ | ۰ | ۰ | ۲۲۶ |
| | ۰ | ۰ | ۱ | ۲ | ۵ | ۰ | ۰ | ۹۹ |
| بیم | ۰ | ۰ | ۲ | ۲ | ۰ | ۰ | ۰ | ۱۵۴ |
| | ۰ | ۰ | ۲ | ۲ | ۴ | ۰ | ۰ | ۱۴۱ |
| راین | ۰ | ۴ | ۲ | ۴ | ۰ | ۲۳۹ | ۱۷ | ۱۴۸ |
| | ۰ | ۱ | ۲ | ۰ | ۳ | ۱۴ | ۳۱ | ۱۰۴ |
| سیرجان | ۰ | ۰ | ۰ | ۰ | ۰ | ۰ | ۰ | ۰ |
| | ۰ | ۰ | ۰ | ۰ | ۰ | ۰ | ۰ | ۰ |
| پردیس | ۰ | ۰ | ۰ | ۰ | ۰ | ۰ | ۰ | ۰ |
| | ۰ | ۰ | ۰ | ۰ | ۰ | ۰ | ۰ | ۰ |
| بافت | ۰ | ۰ | ۰ | ۰ | ۰ | ۰ | ۰ | ۰ |
| | ۰ | ۰ | ۰ | ۰ | ۰ | ۰ | ۰ | ۰ |
| کهنوج | ۰ | ۰ | ۰ | ۰ | ۰ | ۰ | ۰ | ۰ |
| | ۰ | ۰ | ۰ | ۰ | ۰ | ۰ | ۰ | ۰ |
| زرند | ۰ | ۰ | ۰ | ۰ | ۰ | ۰ | ۰ | ۰ |
| | ۰ | ۰ | ۰ | ۰ | ۰ | ۰ | ۰ | ۰ |
| عنبرآباد | ۰ | ۰ | ۰ | ۰ | ۰ | ۰ | ۰ | ۰ |
| | ۰ | ۰ | ۰ | ۰ | ۰ | ۰ | ۰ | ۰ |
| جمع کل | ۲۳ | ۶۱ | ۹۴ | ۱۰۷ | ۲۸۵ | ۷۱۳ | ۶۸۴ | ۸۶۳۲ |

متوسطه (ق) : نظام قدیم

متوسطه (ج) : نظام جدید

ساخت: اداره کل آموزش و پرورش استان

| منطقه | رسمی | پیمانی | جمع رسمی و پیمانی | حق التدریس |
|-----------------|-------|--------|-------------------|------------|
| کرمان - ناحیه ۱ | ۳۹۱۲ | ۶۱ | ۳۹۷۳ | ۲۲۲ |
| کرمان - ناحیه ۲ | ۲۰۸۷ | ۵۰ | ۲۱۳۷ | ۳۱۵ |
| رودبار | ۳۲۵ | ۰ | ۳۲۵ | ۱۱۰ |
| راور | ۵۲۷ | ۸ | ۵۳۵ | ۱۳ |
| شهداد | ۳۰۸ | ۶ | ۳۱۴ | ۱۸ |
| گلیف | ۲۹۲ | ۳ | ۲۹۶ | ۱۸ |
| ماهان | ۵۷۵ | ۷ | ۵۸۲ | ۳۸ |
| جیرفت | ۲۹۹۶ | ۳۳ | ۳۰۳۰ | ۲۵۵ |
| کشکویه | ۲۷۶ | ۱ | ۲۷۷ | ۱۹ |
| رفسنجان | ۳۵۵۲ | ۱۷ | ۳۵۷۱ | ۱۶۶ |
| انار | ۳۶۵ | ۰ | ۳۶۵ | ۲۳ |
| بم | ۲۲۳۹ | ۵ | ۲۲۵۲ | ۹۷ |
| راین | ۳۱۲ | ۶ | ۳۲۰ | ۱۲ |
| نرماشیر | ۱۱۳۸ | ۱۲ | ۱۱۶۰ | ۹۰ |
| سیرجان | ۳۰۹۹ | ۱۱ | ۳۱۱۰ | ۱۲۰ |
| بردسیر | ۹۰۳ | ۹ | ۹۱۳ | ۳۳ |
| شهربابک | ۱۳۹۵ | ۲ | ۱۳۹۷ | ۱۷ |
| بافت | ۱۳۸۱ | ۲ | ۱۳۸۳ | ۳۲ |
| ارزوئیه | ۳۵۷ | ۳ | ۳۶۱ | ۳۶ |
| رابر | ۵۸۵ | ۱ | ۵۸۶ | ۱۳ |
| فاریاب | ۱۵۱ | ۰ | ۱۵۱ | ۳۵ |
| کهنوج | ۵۷۶ | ۸ | ۵۸۴ | ۲۲۳ |
| ریگان | ۳۰۰ | ۳ | ۳۰۳ | ۱۱۲ |
| منوجان | ۳۳۳ | ۰ | ۳۳۳ | ۱۰۷ |
| قلعه گنج | ۳۲۵ | ۲ | ۳۲۷ | ۸۲ |
| زرنند | ۲۱۹۳ | ۱۹ | ۲۲۱۲ | ۲۳۶ |
| کوهناب | ۳۳۹ | ۳ | ۳۴۲ | ۱۳ |
| عنبرآباد | ۵۲۶ | ۰ | ۵۲۶ | ۱۵۲ |
| عشایری کرمان | ۷۳۹ | ۰ | ۷۳۹ | ۱۶۶ |
| جمع کل | ۳۳۵۶۲ | ۲۷۶ | ۳۳۸۳۸ | ۳۰۱۰ |

ملخذ: اداره کل آموزش و پرورش استان

| منطقه | رسمی | پیمانی | جمع رسمی و پیمانی | قراردادی |
|----------------------|------|--------|----------------------|----------|
| اداره کل استان کرمان | ۲۹۰ | ۳۷ | ۳۲۷ | ۱۷ |
| کرمان - ناحیه ۱ | ۱۵۲ | ۳ | ۱۵۵ | ۱۱ |
| کرمان - ناحیه ۲ | ۱۶۵ | ۲ | ۱۶۹ | ۱۲ |
| رودبار | ۲۲ | ۰ | ۲۲ | ۶ |
| راور | ۲۲ | ۳ | ۲۷ | ۰ |
| شهداد | ۳۲ | ۱ | ۳۳ | ۲ |
| گلباف | ۳۲ | ۳ | ۳۵ | ۲ |
| ماهان | ۵۷ | ۰ | ۵۷ | ۲ |
| جیرفت | ۱۳۱ | ۱ | ۱۳۲ | ۲ |
| رفسنجان | ۱۹۳ | ۰ | ۱۹۳ | ۳ |
| انار | ۳۳ | ۰ | ۳۳ | ۳ |
| بم | ۱۲۴ | ۰ | ۱۲۴ | ۹ |
| راین | ۴۳ | ۰ | ۴۳ | ۰ |
| نرمشیر | ۶۹ | ۲ | ۷۱ | ۸ |
| سیرجان | ۱۳۵ | ۲ | ۱۳۷ | ۳ |
| بردسیر | ۶۸ | ۲ | ۷۰ | ۰ |
| شهربابک | ۹۲ | ۰ | ۹۲ | ۲ |
| بافت | ۱۰۹ | ۱ | ۱۱۰ | ۲ |
| ارزوئیه | ۳۲ | ۰ | ۳۲ | ۹ |
| رابر | ۶۶ | ۱ | ۶۷ | ۰ |
| فاریاب | ۲۰ | ۰ | ۲۰ | ۳ |
| کهوج | ۵۱ | ۰ | ۵۱ | ۰ |
| ریگان | ۳۳ | ۳ | ۳۶ | ۵ |
| منوجان | ۳۳ | ۱ | ۳۵ | ۱۱ |
| قلعه گنج | ۳۷ | ۰ | ۳۷ | ۸ |
| زرنند | ۱۲۲ | ۰ | ۱۲۲ | ۷ |
| کوهینان | ۳۶ | ۱ | ۳۷ | ۲ |
| عنبرآباد | ۳۷ | ۰ | ۳۷ | ۰ |
| عشایری کرمان | ۸۶ | ۰ | ۸۶ | ۱۳ |
| جمع کل | ۲۳۵۹ | ۶۵ | ۲۴۲۴ | ۱۲۲ |

مأخذ: اداره کل آموزش و پرورش استان

الف- ۳۱-۹ آموزشگاهها و دانش آموزان تربیت معلم روستایی (دو ساله) سال: ۱۳۷۴

| نام آموزشگاه | تعداد آموزشگاه | دانش آموز دختر | جمع دختر و پسر |
|-----------------|----------------|----------------|----------------|
| روستای پروات بم | ۱ | ۱۲۶ | ۱۲۶ |

مأخذ: اداره کل آموزش و پرورش استان

ب- ۳۱-۹ آموزشگاهها و دانشجویان تربیت معلم چهار ساله روستایی سال: ۱۳۷۴

| نام آموزشگاه | تعداد آموزشگاه | دانشجو دختر | جمع دختر و پسر |
|-------------------------|----------------|-------------|----------------|
| شهید مدرس - جیرفت | ۱ | ۰ | ۱۵۴ |
| شهید مطهری - نرماشیر بم | ۱ | ۰ | ۱۴۲ |
| جمع | ۲ | ۰ | ۲۹۶ |

مأخذ: اداره کل آموزش و پرورش استان

ج- ۳۱-۹ آمار آموزشگاهها و دانشجویان مراکز تربیت معلم عالی سال: ۱۳۷۴

| نام آموزشگاه | تعداد آموزشگاه | دانشجو دختر | جمع دختر و پسر |
|--------------------------|----------------|-------------|----------------|
| علامه طباطبایی - کرمان | ۱ | - | ۲۸۸ |
| شهید رجایی کرمان | ۱ | - | ۲۵۳ |
| شهید باهنر کرمان | ۱ | ۳۴۵ | ۳۴۵ |
| حاج اصغر صالحی - رفسنجان | ۱ | ۹۴ | ۹۴ |
| الزهرا - سیرجان | ۱ | ۱۷۰ | - |
| جمع | ۵ | ۶۰۹ | ۹۸۰ |

مأخذ: اداره کل آموزش و پرورش استان

سال: ۱۳۷۴

آمار کل دانش آموزان رشته کشاورزی نظام قدیم و جدید

۹-۳۲

| منطقه | شبهانه روزی | روزانه | جمع |
|-----------------|-------------|--------|-----|
| کرمان - ناحیه ۲ | ۱۸۱ | ۲۳ | ۲۰۴ |
| جیرفت | ۱۷۵ | - | ۱۷۵ |
| رفسنجان | ۷۳ | ۲۴ | ۹۷ |
| بم | ۱۱۷ | - | ۱۱۷ |
| بردهسیر | ۹۷ | - | ۹۷ |
| ارزوئیه | ۱۶۳ | - | ۱۶۳ |
| جمع | ۸۰۶ | ۴۷ | ۸۵۳ |

محل: اداره کل آموزش و پرورش لستان

| منطقه | مردودین مشغول به تحصیل پسر | | | مردودین مشغول به تحصیل دختر | | | ترک تحصیل کنندگان پسر | | | ترک تحصیل کنندگان دختر | | |
|-----------------|----------------------------|-----|-------|-----------------------------|-----|-------|-----------------------|-----|-----|------------------------|-----|--|
| | اول | دوم | چهارم | اول | دوم | چهارم | اول | دوم | سوم | چهارم | جمع | |
| کرمان - ناحیه ۱ | ۲۳ | ۲۵ | ۲۲ | ۱۷ | ۳۳ | ۲۰ | ۷۱ | ۲ | ۱۸ | ۱ | ۹ | |
| کرمان - ناحیه ۲ | ۰ | ۱۳ | ۰ | ۰ | ۱۶ | ۱۱ | ۲۸ | ۲ | ۰ | ۰ | ۱ | |
| زوزند | ۱ | ۰ | ۱ | ۰ | ۰ | ۰ | ۰ | ۰ | ۰ | ۰ | ۰ | |
| راور | ۰ | ۰ | ۰ | ۰ | ۰ | ۰ | ۰ | ۰ | ۰ | ۰ | ۰ | |
| دیهاد | ۰ | ۰ | ۰ | ۰ | ۰ | ۰ | ۰ | ۰ | ۰ | ۰ | ۰ | |
| کلیاف | ۰ | ۰ | ۰ | ۰ | ۰ | ۰ | ۰ | ۰ | ۰ | ۰ | ۰ | |
| مامان | ۰ | ۰ | ۰ | ۰ | ۰ | ۰ | ۰ | ۰ | ۰ | ۰ | ۰ | |
| چیرفت | ۰ | ۰ | ۰ | ۰ | ۰ | ۰ | ۰ | ۰ | ۰ | ۰ | ۰ | |
| کنگویه | ۰ | ۰ | ۰ | ۰ | ۰ | ۰ | ۰ | ۰ | ۰ | ۰ | ۰ | |
| رستمجان | ۰ | ۰ | ۰ | ۰ | ۰ | ۰ | ۰ | ۰ | ۰ | ۰ | ۰ | |
| انار | ۰ | ۰ | ۰ | ۰ | ۰ | ۰ | ۰ | ۰ | ۰ | ۰ | ۰ | |
| پاک | ۰ | ۰ | ۰ | ۰ | ۰ | ۰ | ۰ | ۰ | ۰ | ۰ | ۰ | |
| وایت | ۰ | ۰ | ۰ | ۰ | ۰ | ۰ | ۰ | ۰ | ۰ | ۰ | ۰ | |
| نرمانشهر | ۰ | ۰ | ۰ | ۰ | ۰ | ۰ | ۰ | ۰ | ۰ | ۰ | ۰ | |
| سیرجان | ۰ | ۰ | ۰ | ۰ | ۰ | ۰ | ۰ | ۰ | ۰ | ۰ | ۰ | |
| بیرمندی | ۰ | ۰ | ۰ | ۰ | ۰ | ۰ | ۰ | ۰ | ۰ | ۰ | ۰ | |
| شهر باک | ۰ | ۰ | ۰ | ۰ | ۰ | ۰ | ۰ | ۰ | ۰ | ۰ | ۰ | |
| بافت | ۰ | ۰ | ۰ | ۰ | ۰ | ۰ | ۰ | ۰ | ۰ | ۰ | ۰ | |
| ارژویه | ۰ | ۰ | ۰ | ۰ | ۰ | ۰ | ۰ | ۰ | ۰ | ۰ | ۰ | |
| دائر | ۰ | ۰ | ۰ | ۰ | ۰ | ۰ | ۰ | ۰ | ۰ | ۰ | ۰ | |
| لاریاب | ۰ | ۰ | ۰ | ۰ | ۰ | ۰ | ۰ | ۰ | ۰ | ۰ | ۰ | |
| کهنوج | ۰ | ۰ | ۰ | ۰ | ۰ | ۰ | ۰ | ۰ | ۰ | ۰ | ۰ | |
| ریگان | ۰ | ۰ | ۰ | ۰ | ۰ | ۰ | ۰ | ۰ | ۰ | ۰ | ۰ | |
| منوجان | ۰ | ۰ | ۰ | ۰ | ۰ | ۰ | ۰ | ۰ | ۰ | ۰ | ۰ | |
| قلمه گنج | ۰ | ۰ | ۰ | ۰ | ۰ | ۰ | ۰ | ۰ | ۰ | ۰ | ۰ | |
| زرنند | ۰ | ۰ | ۰ | ۰ | ۰ | ۰ | ۰ | ۰ | ۰ | ۰ | ۰ | |
| کوهستان | ۰ | ۰ | ۰ | ۰ | ۰ | ۰ | ۰ | ۰ | ۰ | ۰ | ۰ | |
| عنبرآباد | ۰ | ۰ | ۰ | ۰ | ۰ | ۰ | ۰ | ۰ | ۰ | ۰ | ۰ | |
| عدایی کرمان | ۰ | ۰ | ۰ | ۰ | ۰ | ۰ | ۰ | ۰ | ۰ | ۰ | ۰ | |
| جمع کل | ۳۳۶ | ۴۶۵ | ۲۹۹ | ۱۷۲ | ۱۹۷ | ۸۷ | ۴۶۶ | ۵۵ | ۸۱ | ۷۳ | ۲۳۰ | |

| منطقه | مردودین مشغول به تحصیل پسر | | | | مردودین مشغول به تحصیل دختر | | | | ترک تحصیل کنندگان پسر | | | | ترک تحصیل کنندگان دختر | | | |
|-----------------|----------------------------|------|------|-------|-----------------------------|------|------|------|-----------------------|-----|-----|------|------------------------|-----|-----|-----|
| | اول | دوم | سوم | جمع | اول | دوم | سوم | جمع | اول | دوم | سوم | جمع | اول | دوم | سوم | جمع |
| کرمان - ناحیه ۱ | ۵۷۱ | ۵۳۶ | ۲۹۵ | ۱۴۰۲ | ۲۳۱ | ۲۵۵ | ۱۰۹ | ۵۹۵ | ۳۴ | ۳۱ | ۲۷ | ۹۲ | ۵۰ | ۵۳ | ۲۹ | ۱۵۲ |
| کرمان - ناحیه ۲ | ۲۸۸ | ۵۰۵ | ۵۹۰ | ۱۵۸۳ | ۱۲۳ | ۱۷۳ | ۲۳۲ | ۵۲۹ | ۲۶ | ۱۶ | ۱۱ | ۵۳ | ۲۳ | ۱۰ | ۸ | ۴۱ |
| رودبار | ۳۲ | ۲۵ | ۲۳ | ۱۰۱ | ۹ | ۱۳ | ۸ | ۳۱ | ۲۳ | ۱۲ | ۱۰ | ۲۸ | ۵ | ۰ | ۰ | ۶ |
| راور | ۲۸ | ۲۳ | ۲۳ | ۸۶ | ۳ | ۵ | ۱۵ | ۲۳ | ۷ | ۸ | ۲ | ۱۷ | ۱۰ | ۵ | ۷ | ۲۲ |
| شهداد | ۲۱ | ۱۶ | ۳۲ | ۶۹ | ۲ | ۱۱ | ۱۸ | ۳۱ | ۱۷ | ۱۰ | ۲ | ۲۹ | ۱۶ | ۳ | ۹ | ۲۸ |
| گلباف | ۳۲ | ۲۳ | ۳۷ | ۹۲ | ۳ | ۰ | ۹ | ۱۲ | ۶ | ۲ | ۰ | ۸ | ۱ | ۱ | ۳ | ۵ |
| ماهان | ۹۶ | ۸۳ | ۶۵ | ۲۴۴ | ۳۰ | ۱۸ | ۳۱ | ۸۹ | ۹ | ۶ | ۳ | ۱۸ | ۷ | ۸ | ۷ | ۲۲ |
| حیرفت | ۳۹۰ | ۲۹۵ | ۵۳۹ | ۱۲۲۴ | ۲۰۳ | ۱۱۵ | ۲۴۲ | ۵۶۱ | ۳۶ | ۲۵ | ۶۵ | ۱۳۶ | ۲۱ | ۹ | ۵ | ۳۵ |
| کشکویه | ۴۶ | ۲۷ | ۴۹ | ۱۲۲ | ۱۶ | ۱۳ | ۶ | ۳۵ | ۲ | ۵ | ۳ | ۱۰ | ۰ | ۱ | ۰ | ۱ |
| رفسنجان | ۳۳۰ | ۲۹۹ | ۳۴۰ | ۹۶۹ | ۹۰ | ۱۱۳ | ۹۵ | ۲۹۸ | ۵۱ | ۲۳ | ۲۸ | ۱۴۲ | ۲۴ | ۲۵ | ۱۴ | ۶۳ |
| انار | ۶۸ | ۳۹ | ۳۳ | ۱۵۰ | ۹ | ۱۰ | ۷ | ۲۶ | ۱۰ | ۵ | ۳ | ۱۸ | ۰ | ۰ | ۰ | ۰ |
| بم | ۱۶۹ | ۱۵۵ | ۲۳۶ | ۶۶۰ | ۸۳ | ۸۸ | ۹۹ | ۲۷۰ | ۲۵ | ۱۳ | ۲۲ | ۶۰ | ۳۳ | ۲۷ | ۲۲ | ۸۲ |
| راین | ۱۴ | ۱۷ | ۲۳ | ۶۴ | ۱۲ | ۸ | ۲۰ | ۴۰ | ۲ | ۲ | ۲ | ۶ | ۲ | ۱ | ۲ | ۵ |
| نرماشیر | ۱۱۲ | ۱۰۳ | ۲۱۰ | ۴۲۶ | ۶۷ | ۳۸ | ۱۱۱ | ۲۱۶ | ۳۵ | ۳۱ | ۲۷ | ۱۰۳ | ۱۲ | ۲ | ۷ | ۲۱ |
| سیرجان | ۴۶۴ | ۳۴۴ | ۳۳۶ | ۱۱۴۴ | ۱۴۲ | ۱۲۲ | ۱۲۰ | ۳۸۴ | ۶۳ | ۴۶ | ۳۶ | ۱۳۶ | ۲۹ | ۲۰ | ۲۷ | ۷۶ |
| بردسیر | ۶۶ | ۵۷ | ۸۶ | ۲۰۹ | ۲۷ | ۳۱ | ۵۹ | ۱۳۷ | ۲۱ | ۱۲ | ۹ | ۴۲ | ۶ | ۳ | ۶ | ۱۵ |
| شهربابک | ۱۴۹ | ۱۳۸ | ۱۱۳ | ۴۱۰ | ۵۳ | ۴۶ | ۵۲ | ۱۵۲ | ۱۳ | ۹ | ۱۳ | ۳۶ | ۱ | ۲ | ۰ | ۳ |
| بافت | ۱۳۱ | ۱۲۶ | ۱۲۶ | ۳۸۳ | ۳۵ | ۳۲ | ۶۲ | ۱۳۹ | ۳ | ۱۰ | ۱۲ | ۲۶ | ۳ | ۲ | ۱ | ۶ |
| ارزویه | ۵۳ | ۶۲ | ۷۷ | ۱۹۲ | ۱۵ | ۱۷ | ۳۶ | ۶۸ | ۱۰ | ۵ | ۷ | ۲۲ | ۲ | ۳ | ۱ | ۸ |
| رایر | ۸۷ | ۱۱۰ | ۱۱۱ | ۳۰۸ | ۷۰ | ۵۸ | ۴۶ | ۱۷۳ | ۲ | ۳ | ۷ | ۱۲ | ۷ | ۱۱ | ۲ | ۲۰ |
| فاراب | ۸۸ | ۳۷ | ۴۸ | ۱۷۳ | ۱۱ | ۶ | ۹ | ۲۶ | ۸ | ۱۱ | ۲ | ۲۱ | ۹ | ۲ | ۱ | ۱۲ |
| کهنوج | ۱۰۲ | ۸۳ | ۹۲ | ۲۷۷ | ۲۸ | ۳۲ | ۵۳ | ۱۱۳ | ۲۵ | ۲۱ | ۲۳ | ۶۹ | ۲۰ | ۱۳ | ۸ | ۴۱ |
| زیگان | ۹۶ | ۵۰ | ۹۶ | ۲۴۲ | ۳۳ | ۱۶ | ۱۲ | ۶۳ | ۲۲ | ۷ | ۱۳ | ۴۲ | ۱۳ | ۴ | ۱ | ۱۸ |
| منوجان | ۷۳ | ۸۲ | ۱۲۱ | ۲۷۶ | ۶۲ | ۴۹ | ۹۵ | ۲۰۶ | ۲۳ | ۱۱ | ۱۱ | ۴۶ | ۱۶ | ۱۳ | ۱ | ۳۰ |
| قلعه گنج | ۹۷ | ۵۱ | ۴۳ | ۱۹۲ | ۲۸ | ۱۹ | ۳۵ | ۸۲ | ۲۷ | ۸ | ۹ | ۳۳ | ۱۰ | ۱۱ | ۵ | ۲۶ |
| زرنند | ۲۹۵ | ۲۳۳ | ۳۰۳ | ۸۳۱ | ۱۳۳ | ۸۶ | ۱۵۴ | ۳۷۴ | ۳۷ | ۲۸ | ۲۸ | ۱۰۳ | ۲۲ | ۷ | ۱۱ | ۴۰ |
| کوهستان | ۱۰ | ۶ | ۱۴ | ۳۰ | ۱۰ | ۴ | ۸ | ۲۲ | ۰ | ۱ | ۲ | ۳ | ۱ | ۰ | ۱ | ۲ |
| عنبرآباد | ۱۳۹ | ۸۹ | ۱۲۰ | ۳۴۸ | ۴۳ | ۳۸ | ۸۴ | ۱۶۶ | ۳۷ | ۲۵ | ۹ | ۷۱ | ۱۴ | ۳ | ۳ | ۲۱ |
| عشایری کرمان | ۹ | ۵ | ۸ | ۲۲ | ۳ | ۲ | ۵ | ۱۳ | ۸ | ۳ | ۱ | ۱۲ | ۵ | ۰ | ۰ | ۵ |
| جمع کل | ۲۲۵۶ | ۳۶۴۱ | ۳۳۳۲ | ۱۲۲۲۱ | ۱۶۳۰ | ۱۴۳۱ | ۱۸۴۲ | ۴۹۰۵ | ۶۰۷ | ۴۲۱ | ۴۰۷ | ۱۴۳۵ | ۳۶۴ | ۲۴۱ | ۲۰۲ | ۸۰۷ |

مأخذ: اداره کل آموزش و پرورش استان

| منطقه | تعداد کلاسهای دخترانه | | | | | تعداد کلاسهای پسرانه | | | | | تعداد کلاسهای مختلط | | | | | تعداد دانش آموزان پسر | | | | | تعداد دانش آموزان دختر | | | | |
|---------------|-----------------------|------|------|------|-----|----------------------|-----|------|-------|-------|---------------------|-------|-------|-------|-------|-----------------------|-------|-------|-------|-------|------------------------|-------|-------|-------|-------|
| | اول | دوم | سوم | جمع | اول | دوم | سوم | جمع | اول | دوم | سوم | جمع | اول | دوم | سوم | جمع | اول | دوم | سوم | جمع | اول | دوم | سوم | جمع | |
| کرمان - شهر ۱ | ۱۲۰ | ۹۲ | ۹۰ | ۳۰۲ | ۱۱۲ | ۱۰۳ | ۱۰۱ | ۳۱۵ | ۳۸۹۲ | ۳۱۵۵ | ۲۸۵۷ | ۶۷۴۹ | ۹۸۲۲ | ۷۷۴۳ | ۶۵۰۰ | ۶۵۰۰ | ۶۵۰۰ | ۱۹۵۲۲ | ۴۶۴۹۹ | ۳۶۴۹۹ | ۳۶۴۹۹ | ۳۶۴۹۹ | ۳۶۴۹۹ | ۳۶۴۹۹ | ۳۶۴۹۹ |
| کرمان - شهر ۲ | ۱۳۰ | ۱۲۳ | ۱۱۹ | ۳۷۲ | ۱۱۷ | ۱۱۷ | ۱۱۳ | ۳۴۷ | ۳۸۵۷ | ۳۸۵۷ | ۳۸۵۷ | ۳۸۵۷ | ۳۸۵۷ | ۳۸۵۷ | ۳۸۵۷ | ۳۸۵۷ | ۳۸۵۷ | ۳۸۵۷ | ۳۸۵۷ | ۳۸۵۷ | ۳۸۵۷ | ۳۸۵۷ | ۳۸۵۷ | ۳۸۵۷ | ۳۸۵۷ |
| رودبار | ۲۱ | ۱۹ | ۱۵ | ۵۵ | ۵ | ۵ | ۴ | ۲۰ | ۵۵۷ | ۵۵۷ | ۵۵۷ | ۵۵۷ | ۵۵۷ | ۵۵۷ | ۵۵۷ | ۵۵۷ | ۵۵۷ | ۵۵۷ | ۵۵۷ | ۵۵۷ | ۵۵۷ | ۵۵۷ | ۵۵۷ | ۵۵۷ | ۵۵۷ |
| راور | ۱۵ | ۱۳ | ۱۳ | ۴۱ | ۱۵ | ۱۵ | ۱۳ | ۴۳ | ۲۸۰ | ۲۸۰ | ۲۸۰ | ۲۸۰ | ۲۸۰ | ۲۸۰ | ۲۸۰ | ۲۸۰ | ۲۸۰ | ۲۸۰ | ۲۸۰ | ۲۸۰ | ۲۸۰ | ۲۸۰ | ۲۸۰ | ۲۸۰ | ۲۸۰ |
| چابهار | ۱۱ | ۹ | ۷ | ۲۷ | ۱۰ | ۱۰ | ۹ | ۲۸ | ۳۱۷ | ۳۱۷ | ۳۱۷ | ۳۱۷ | ۳۱۷ | ۳۱۷ | ۳۱۷ | ۳۱۷ | ۳۱۷ | ۳۱۷ | ۳۱۷ | ۳۱۷ | ۳۱۷ | ۳۱۷ | ۳۱۷ | ۳۱۷ | ۳۱۷ |
| گلباف | ۱۱ | ۸ | ۸ | ۲۷ | ۱۱ | ۱۰ | ۹ | ۳۰ | ۳۵۱ | ۳۵۱ | ۳۵۱ | ۳۵۱ | ۳۵۱ | ۳۵۱ | ۳۵۱ | ۳۵۱ | ۳۵۱ | ۳۵۱ | ۳۵۱ | ۳۵۱ | ۳۵۱ | ۳۵۱ | ۳۵۱ | ۳۵۱ | ۳۵۱ |
| ساحان | ۱۹ | ۱۳ | ۱۲ | ۴۴ | ۱۷ | ۱۶ | ۱۷ | ۵۰ | ۵۵۲ | ۵۵۲ | ۵۵۲ | ۵۵۲ | ۵۵۲ | ۵۵۲ | ۵۵۲ | ۵۵۲ | ۵۵۲ | ۵۵۲ | ۵۵۲ | ۵۵۲ | ۵۵۲ | ۵۵۲ | ۵۵۲ | ۵۵۲ | ۵۵۲ |
| جیرفت | ۱۱۲ | ۹۲ | ۹۸ | ۳۰۲ | ۹۷ | ۸۶ | ۸۵ | ۲۶۸ | ۳۱۷۷ | ۳۱۷۷ | ۳۱۷۷ | ۳۱۷۷ | ۳۱۷۷ | ۳۱۷۷ | ۳۱۷۷ | ۳۱۷۷ | ۳۱۷۷ | ۳۱۷۷ | ۳۱۷۷ | ۳۱۷۷ | ۳۱۷۷ | ۳۱۷۷ | ۳۱۷۷ | ۳۱۷۷ | ۳۱۷۷ |
| کنگربیه | ۱۲ | ۱۲ | ۱۰ | ۳۴ | ۱۱ | ۹ | ۸ | ۲۸ | ۳۲۲ | ۳۲۲ | ۳۲۲ | ۳۲۲ | ۳۲۲ | ۳۲۲ | ۳۲۲ | ۳۲۲ | ۳۲۲ | ۳۲۲ | ۳۲۲ | ۳۲۲ | ۳۲۲ | ۳۲۲ | ۳۲۲ | ۳۲۲ | ۳۲۲ |
| رستمجان | ۱۱۵ | ۱۰۱ | ۹۲ | ۳۰۸ | ۹۵ | ۹۵ | ۹۵ | ۲۸۳ | ۳۲۷۸ | ۳۲۷۸ | ۳۲۷۸ | ۳۲۷۸ | ۳۲۷۸ | ۳۲۷۸ | ۳۲۷۸ | ۳۲۷۸ | ۳۲۷۸ | ۳۲۷۸ | ۳۲۷۸ | ۳۲۷۸ | ۳۲۷۸ | ۳۲۷۸ | ۳۲۷۸ | ۳۲۷۸ | ۳۲۷۸ |
| انار | ۱۷ | ۱۵ | ۱۲ | ۴۴ | ۱۲ | ۱۲ | ۱۰ | ۳۴ | ۵۰۰ | ۵۰۰ | ۵۰۰ | ۵۰۰ | ۵۰۰ | ۵۰۰ | ۵۰۰ | ۵۰۰ | ۵۰۰ | ۵۰۰ | ۵۰۰ | ۵۰۰ | ۵۰۰ | ۵۰۰ | ۵۰۰ | ۵۰۰ | ۵۰۰ |
| بم | ۷۳ | ۷۳ | ۶۴ | ۱۹۵ | ۶۲ | ۶۲ | ۵۵ | ۱۷۲ | ۲۰۷۸ | ۲۰۷۸ | ۲۰۷۸ | ۲۰۷۸ | ۲۰۷۸ | ۲۰۷۸ | ۲۰۷۸ | ۲۰۷۸ | ۲۰۷۸ | ۲۰۷۸ | ۲۰۷۸ | ۲۰۷۸ | ۲۰۷۸ | ۲۰۷۸ | ۲۰۷۸ | ۲۰۷۸ | ۲۰۷۸ |
| زاهد | ۱۰ | ۹ | ۷ | ۲۶ | ۸ | ۸ | ۷ | ۲۳ | ۳۰۸ | ۳۰۸ | ۳۰۸ | ۳۰۸ | ۳۰۸ | ۳۰۸ | ۳۰۸ | ۳۰۸ | ۳۰۸ | ۳۰۸ | ۳۰۸ | ۳۰۸ | ۳۰۸ | ۳۰۸ | ۳۰۸ | ۳۰۸ | ۳۰۸ |
| زاهد | ۳۳ | ۳۸ | ۳۰ | ۱۰۱ | ۳۰ | ۳۰ | ۲۵ | ۱۱۱ | ۱۱۳۷ | ۱۱۳۷ | ۱۱۳۷ | ۱۱۳۷ | ۱۱۳۷ | ۱۱۳۷ | ۱۱۳۷ | ۱۱۳۷ | ۱۱۳۷ | ۱۱۳۷ | ۱۱۳۷ | ۱۱۳۷ | ۱۱۳۷ | ۱۱۳۷ | ۱۱۳۷ | ۱۱۳۷ | ۱۱۳۷ |
| سیرجان | ۱۱۲ | ۱۰۳ | ۸۵ | ۳۰۰ | ۸۳ | ۸۳ | ۸۱ | ۲۵۵ | ۳۶۶۹ | ۳۶۶۹ | ۳۶۶۹ | ۳۶۶۹ | ۳۶۶۹ | ۳۶۶۹ | ۳۶۶۹ | ۳۶۶۹ | ۳۶۶۹ | ۳۶۶۹ | ۳۶۶۹ | ۳۶۶۹ | ۳۶۶۹ | ۳۶۶۹ | ۳۶۶۹ | ۳۶۶۹ | ۳۶۶۹ |
| بدره شهر | ۳۱ | ۲۷ | ۲۷ | ۸۵ | ۲۸ | ۲۸ | ۲۴ | ۷۹ | ۴۶۶۹ | ۴۶۶۹ | ۴۶۶۹ | ۴۶۶۹ | ۴۶۶۹ | ۴۶۶۹ | ۴۶۶۹ | ۴۶۶۹ | ۴۶۶۹ | ۴۶۶۹ | ۴۶۶۹ | ۴۶۶۹ | ۴۶۶۹ | ۴۶۶۹ | ۴۶۶۹ | ۴۶۶۹ | ۴۶۶۹ |
| دهرستانک | ۲۵ | ۲۱ | ۲۷ | ۷۳ | ۲۲ | ۲۲ | ۲۸ | ۷۸ | ۱۲۱۵ | ۱۲۱۵ | ۱۲۱۵ | ۱۲۱۵ | ۱۲۱۵ | ۱۲۱۵ | ۱۲۱۵ | ۱۲۱۵ | ۱۲۱۵ | ۱۲۱۵ | ۱۲۱۵ | ۱۲۱۵ | ۱۲۱۵ | ۱۲۱۵ | ۱۲۱۵ | ۱۲۱۵ | ۱۲۱۵ |
| بافت | ۵۱ | ۴۵ | ۴۵ | ۱۴۱ | ۲۲ | ۲۲ | ۲۸ | ۷۲ | ۱۳۵۹ | ۱۳۵۹ | ۱۳۵۹ | ۱۳۵۹ | ۱۳۵۹ | ۱۳۵۹ | ۱۳۵۹ | ۱۳۵۹ | ۱۳۵۹ | ۱۳۵۹ | ۱۳۵۹ | ۱۳۵۹ | ۱۳۵۹ | ۱۳۵۹ | ۱۳۵۹ | ۱۳۵۹ | ۱۳۵۹ |
| ارژنده | ۱۹ | ۲۱ | ۱۹ | ۵۹ | ۱۸ | ۱۸ | ۱۵ | ۵۱ | ۵۵۷ | ۵۵۷ | ۵۵۷ | ۵۵۷ | ۵۵۷ | ۵۵۷ | ۵۵۷ | ۵۵۷ | ۵۵۷ | ۵۵۷ | ۵۵۷ | ۵۵۷ | ۵۵۷ | ۵۵۷ | ۵۵۷ | ۵۵۷ | ۵۵۷ |
| راور | ۲۵ | ۲۳ | ۱۹ | ۶۷ | ۲۱ | ۲۱ | ۱۷ | ۵۹ | ۵۱۱ | ۵۱۱ | ۵۱۱ | ۵۱۱ | ۵۱۱ | ۵۱۱ | ۵۱۱ | ۵۱۱ | ۵۱۱ | ۵۱۱ | ۵۱۱ | ۵۱۱ | ۵۱۱ | ۵۱۱ | ۵۱۱ | ۵۱۱ | ۵۱۱ |
| لاریان | ۱۵ | ۱۰ | ۱۱ | ۳۶ | ۱۰ | ۱۰ | ۴ | ۲۰ | ۲۲۲ | ۲۲۲ | ۲۲۲ | ۲۲۲ | ۲۲۲ | ۲۲۲ | ۲۲۲ | ۲۲۲ | ۲۲۲ | ۲۲۲ | ۲۲۲ | ۲۲۲ | ۲۲۲ | ۲۲۲ | ۲۲۲ | ۲۲۲ | ۲۲۲ |
| کهنوج | ۳۰ | ۲۰ | ۲۱ | ۷۱ | ۱۷ | ۱۷ | ۱۵ | ۴۹ | ۴۵۰ | ۴۵۰ | ۴۵۰ | ۴۵۰ | ۴۵۰ | ۴۵۰ | ۴۵۰ | ۴۵۰ | ۴۵۰ | ۴۵۰ | ۴۵۰ | ۴۵۰ | ۴۵۰ | ۴۵۰ | ۴۵۰ | ۴۵۰ | ۴۵۰ |
| نیکنان | ۲۳ | ۱۸ | ۱۸ | ۵۹ | ۱۳ | ۱۳ | ۹ | ۳۴ | ۵۱۳ | ۵۱۳ | ۵۱۳ | ۵۱۳ | ۵۱۳ | ۵۱۳ | ۵۱۳ | ۵۱۳ | ۵۱۳ | ۵۱۳ | ۵۱۳ | ۵۱۳ | ۵۱۳ | ۵۱۳ | ۵۱۳ | ۵۱۳ | ۵۱۳ |
| سیرجان | ۲۳ | ۲۰ | ۱۹ | ۶۲ | ۱۲ | ۱۲ | ۹ | ۳۳ | ۶۱۶ | ۶۱۶ | ۶۱۶ | ۶۱۶ | ۶۱۶ | ۶۱۶ | ۶۱۶ | ۶۱۶ | ۶۱۶ | ۶۱۶ | ۶۱۶ | ۶۱۶ | ۶۱۶ | ۶۱۶ | ۶۱۶ | ۶۱۶ | ۶۱۶ |
| لنگه گنج | ۲۳ | ۲۰ | ۱۸ | ۶۱ | ۱۱ | ۱۱ | ۹ | ۳۱ | ۶۸۷ | ۶۸۷ | ۶۸۷ | ۶۸۷ | ۶۸۷ | ۶۸۷ | ۶۸۷ | ۶۸۷ | ۶۸۷ | ۶۸۷ | ۶۸۷ | ۶۸۷ | ۶۸۷ | ۶۸۷ | ۶۸۷ | ۶۸۷ | ۶۸۷ |
| زاهد | ۲۳ | ۲۰ | ۱۸ | ۶۱ | ۱۱ | ۱۱ | ۹ | ۳۱ | ۶۸۷ | ۶۸۷ | ۶۸۷ | ۶۸۷ | ۶۸۷ | ۶۸۷ | ۶۸۷ | ۶۸۷ | ۶۸۷ | ۶۸۷ | ۶۸۷ | ۶۸۷ | ۶۸۷ | ۶۸۷ | ۶۸۷ | ۶۸۷ | ۶۸۷ |
| کرمان | ۸۲ | ۷۳ | ۶۹ | ۲۱۴ | ۶۷ | ۶۷ | ۶۵ | ۱۹۹ | ۲۲۲۱ | ۲۲۲۱ | ۲۲۲۱ | ۲۲۲۱ | ۲۲۲۱ | ۲۲۲۱ | ۲۲۲۱ | ۲۲۲۱ | ۲۲۲۱ | ۲۲۲۱ | ۲۲۲۱ | ۲۲۲۱ | ۲۲۲۱ | ۲۲۲۱ | ۲۲۲۱ | ۲۲۲۱ | ۲۲۲۱ |
| عسیر آباد | ۳۰ | ۲۵ | ۲۲ | ۷۷ | ۲۲ | ۲۲ | ۲۱ | ۶۵ | ۸۸۹ | ۸۸۹ | ۸۸۹ | ۸۸۹ | ۸۸۹ | ۸۸۹ | ۸۸۹ | ۸۸۹ | ۸۸۹ | ۸۸۹ | ۸۸۹ | ۸۸۹ | ۸۸۹ | ۸۸۹ | ۸۸۹ | ۸۸۹ | ۸۸۹ |
| عسیر شهر | ۳۰ | ۲۵ | ۲۲ | ۷۷ | ۲۲ | ۲۲ | ۲۱ | ۶۵ | ۸۸۹ | ۸۸۹ | ۸۸۹ | ۸۸۹ | ۸۸۹ | ۸۸۹ | ۸۸۹ | ۸۸۹ | ۸۸۹ | ۸۸۹ | ۸۸۹ | ۸۸۹ | ۸۸۹ | ۸۸۹ | ۸۸۹ | ۸۸۹ | ۸۸۹ |
| جمع کل | ۱۲۶۹ | ۱۰۹۲ | ۱۰۲۳ | ۳۳۹۴ | ۹۸۳ | ۹۸۳ | ۹۳۱ | ۳۰۰۷ | ۳۷۳۵۳ | ۳۷۳۵۳ | ۳۷۳۵۳ | ۳۷۳۵۳ | ۳۷۳۵۳ | ۳۷۳۵۳ | ۳۷۳۵۳ | ۳۷۳۵۳ | ۳۷۳۵۳ | ۳۷۳۵۳ | ۳۷۳۵۳ | ۳۷۳۵۳ | ۳۷۳۵۳ | ۳۷۳۵۳ | ۳۷۳۵۳ | ۳۷۳۵۳ | ۳۷۳۵۳ |

سایف: انبار کل آموزش و پرورش استان

| منطقه | مردودین مشغول به تحصیل پسر | | | | | مردودین مشغول به تحصیل دختر | | | | | ترک تحصیل کنندگان پسر | | | | | ترک تحصیل کنندگان دختر | | | | | | | | | |
|---------------|----------------------------|------|-------|------|------|-----------------------------|-------|------|-------|------|-----------------------|-------|------|------|-------|------------------------|-----|------|------|------|-------|-----|-----|------|------|
| | جمع | پنجم | چهارم | سوم | دوم | اول | جمع | پنجم | چهارم | سوم | دوم | اول | جمع | پنجم | چهارم | سوم | دوم | اول | جمع | پنجم | چهارم | سوم | دوم | اول | |
| کرمان - شهر ۱ | ۲۸۳ | ۱۳۰ | ۱۹۵ | ۲۱۳ | ۱۳۱ | ۲۸۳ | ۹۳۳ | ۱۳۰ | ۱۹۵ | ۲۱۳ | ۱۳۱ | ۲۸۳ | ۳۷ | ۸ | ۷ | ۱ | ۱ | ۸ | ۳۷ | ۸ | ۷ | ۱ | ۱ | ۸ | ۳۷ |
| کرمان - شهر ۲ | ۲۱۹ | ۱۳۲ | ۱۳۰ | ۱۰۰ | ۱۱۷ | ۲۱۹ | ۷۱۸ | ۱۳۲ | ۱۳۰ | ۱۰۰ | ۱۱۷ | ۲۱۹ | ۲۳ | ۸ | ۵ | ۱ | ۱ | ۲۳ | ۲۳ | ۸ | ۵ | ۱ | ۱ | ۲۳ | ۲۳ |
| رودبار | ۱۶۵ | ۵۰ | ۴۲ | ۲۵ | ۹۲ | ۱۶۵ | ۳۷۳ | ۵۰ | ۴۲ | ۲۵ | ۹۲ | ۱۶۵ | ۱۸ | ۱۹ | ۱۵ | ۱۲ | ۱۷ | ۱۸ | ۱۸ | ۱۹ | ۱۵ | ۱۲ | ۱۷ | ۱۸ | ۱۸ |
| زار | ۴۲ | ۶۲ | ۳۰ | ۱۵ | ۲۹ | ۴۲ | ۱۷۰ | ۶۲ | ۳۰ | ۱۵ | ۲۹ | ۴۲ | ۵ | ۵ | ۴ | ۳ | ۴ | ۵ | ۵ | ۵ | ۴ | ۳ | ۴ | ۵ | ۵ |
| جهاد | ۲۷ | ۳۰ | ۲۰ | ۱۲ | ۲۷ | ۲۷ | ۱۴۵ | ۳۰ | ۲۰ | ۱۲ | ۲۷ | ۲۰ | ۲ | ۲ | ۱ | ۱ | ۲ | ۲۰ | ۲۰ | ۲ | ۲ | ۱ | ۱ | ۲ | ۲۰ |
| کلیان | ۴۳ | ۱۱ | ۱۸ | ۷ | ۲۱ | ۴۳ | ۱۰۰ | ۱۱ | ۱۸ | ۷ | ۲۱ | ۲۰ | ۲ | ۲ | ۱ | ۱ | ۲ | ۲۰ | ۲۰ | ۲ | ۲ | ۱ | ۱ | ۲ | ۲۰ |
| سایان | ۷۸ | ۱۷ | ۳۳ | ۲۵ | ۱۵ | ۷۸ | ۱۷۸ | ۱۷ | ۳۳ | ۲۵ | ۱۵ | ۷۸ | ۵ | ۲ | ۲ | ۱ | ۱ | ۵ | ۵ | ۲ | ۲ | ۱ | ۱ | ۵ | ۵ |
| جیرفت | ۴۱۳ | ۱۵۲ | ۳۰۱ | ۱۷۳ | ۱۸۳ | ۴۱۳ | ۱۲۲۲ | ۱۵۲ | ۳۰۱ | ۱۷۳ | ۱۸۳ | ۴۱۳ | ۷۹ | ۱۷۳ | ۱۵ | ۱۵ | ۱۵ | ۷۹ | ۱۷۷ | ۷۹ | ۱۵ | ۱۵ | ۱۵ | ۷۹ | ۱۷۷ |
| کنکویه | ۴۲ | ۲۷ | ۳۳ | ۳۸ | ۴۲ | ۴۲ | ۱۶۶ | ۲۷ | ۳۳ | ۳۸ | ۴۲ | ۴۲ | ۹ | ۹ | ۲ | ۲ | ۲ | ۹ | ۱۱ | ۹ | ۲ | ۲ | ۲ | ۹ | ۱۱ |
| رفسنجان | ۲۳۲ | ۳۳۷ | ۲۲۳ | ۱۷۸ | ۱۳۹ | ۲۳۲ | ۱۰۶۰ | ۳۳۷ | ۲۲۳ | ۱۷۸ | ۱۳۹ | ۲۳۲ | ۲۷ | ۲۷ | ۲۷ | ۲۷ | ۲۷ | ۲۷ | ۲۷ | ۲۷ | ۲۷ | ۲۷ | ۲۷ | ۲۷ | ۲۷ |
| نار | ۶۷ | ۲۰ | ۲۷ | ۲۲ | ۲۲ | ۶۷ | ۱۳۸ | ۲۰ | ۲۷ | ۲۲ | ۲۲ | ۶۷ | ۱۵ | ۱۵ | ۱۲ | ۱۲ | ۱۲ | ۱۵ | ۱۵ | ۱۵ | ۱۲ | ۱۲ | ۱۲ | ۱۵ | ۱۵ |
| بم | ۱۷۸ | ۷۸ | ۸۶ | ۶۸ | ۸۸ | ۱۷۸ | ۴۹۸ | ۷۸ | ۸۶ | ۶۸ | ۸۸ | ۱۷۸ | ۲ | ۲ | ۲ | ۲ | ۲ | ۲ | ۲ | ۲ | ۲ | ۲ | ۲ | ۲ | ۲ |
| زاین | ۲۱ | ۱۲ | ۲۰ | ۱۶ | ۲۱ | ۲۱ | ۹۲ | ۱۲ | ۲۰ | ۱۶ | ۲۱ | ۲۱ | ۲ | ۲ | ۲ | ۲ | ۲ | ۲ | ۲ | ۲ | ۲ | ۲ | ۲ | ۲ | ۲ |
| زین | ۲۰ | ۱۲ | ۱۴ | ۱۴ | ۲۰ | ۲۰ | ۱۲۵ | ۱۲ | ۱۴ | ۱۴ | ۲۰ | ۲۰ | ۲ | ۲ | ۲ | ۲ | ۲ | ۲ | ۲ | ۲ | ۲ | ۲ | ۲ | ۲ | ۲ |
| نرمین | ۲۰ | ۷۳ | ۱۴۵ | ۱۰۳ | ۱۲۹ | ۲۰ | ۶۵۰ | ۷۳ | ۱۴۵ | ۱۰۳ | ۱۲۹ | ۲۰ | ۲۳ | ۲۳ | ۲۳ | ۲۳ | ۲۳ | ۲۳ | ۲۳ | ۲۳ | ۲۳ | ۲۳ | ۲۳ | ۲۳ | ۲۳ |
| سیرجان | ۲۶۴ | ۱۷۹ | ۱۸۱ | ۱۹۲ | ۱۹۲ | ۲۶۴ | ۱۰۳۰ | ۱۷۹ | ۱۸۱ | ۱۹۲ | ۱۹۲ | ۲۶۴ | ۱۱ | ۱۱ | ۱۱ | ۱۱ | ۱۱ | ۱۱ | ۱۱ | ۱۱ | ۱۱ | ۱۱ | ۱۱ | ۱۱ | ۱۱ |
| پردیس | ۷۰ | ۴۲ | ۴۰ | ۲۶ | ۷۰ | ۲۴۴ | ۲۴۴ | ۴۲ | ۴۰ | ۲۶ | ۷۰ | ۲۴۴ | ۲ | ۲ | ۲ | ۲ | ۲ | ۲ | ۲ | ۲ | ۲ | ۲ | ۲ | ۲ | ۲ |
| شهربابک | ۱۴۶ | ۵۱ | ۵۵ | ۵۰ | ۱۴۶ | ۴۹۴ | ۵۱ | ۵۵ | ۵۰ | ۱۴۶ | ۴۹۴ | ۵۱ | ۵۱ | ۵۱ | ۵۱ | ۵۱ | ۵۱ | ۵۱ | ۵۱ | ۵۱ | ۵۱ | ۵۱ | ۵۱ | ۵۱ | ۵۱ |
| بالت | ۵۸ | ۷ | ۳۳ | ۵۰ | ۵۸ | ۱۸۹ | ۱۸۹ | ۷ | ۳۳ | ۵۰ | ۵۸ | ۱۸۹ | ۲ | ۲ | ۲ | ۲ | ۲ | ۲ | ۲ | ۲ | ۲ | ۲ | ۲ | ۲ | ۲ |
| ارژنده | ۲۸ | ۷ | ۲ | ۱۵ | ۲۸ | ۶۳ | ۶۳ | ۷ | ۲ | ۱۵ | ۲۸ | ۶۳ | ۲ | ۲ | ۲ | ۲ | ۲ | ۲ | ۲ | ۲ | ۲ | ۲ | ۲ | ۲ | ۲ |
| دائر | ۴۶ | ۱۲ | ۱۲ | ۲۱ | ۴۶ | ۱۱۲ | ۱۱۲ | ۱۲ | ۱۲ | ۲۱ | ۴۶ | ۱۱۲ | ۲ | ۲ | ۲ | ۲ | ۲ | ۲ | ۲ | ۲ | ۲ | ۲ | ۲ | ۲ | ۲ |
| لاریان | ۶۶ | ۵ | ۴۳ | ۲۵ | ۶۶ | ۱۶۴ | ۱۶۴ | ۵ | ۴۳ | ۲۵ | ۶۶ | ۱۶۴ | ۲ | ۲ | ۲ | ۲ | ۲ | ۲ | ۲ | ۲ | ۲ | ۲ | ۲ | ۲ | ۲ |
| کهنوج | ۱۳۲ | ۸۶ | ۷۷ | ۵۵ | ۱۳۲ | ۳۸۳ | ۳۸۳ | ۸۶ | ۷۷ | ۵۵ | ۱۳۲ | ۳۸۳ | ۲ | ۲ | ۲ | ۲ | ۲ | ۲ | ۲ | ۲ | ۲ | ۲ | ۲ | ۲ | ۲ |
| ریگان | ۲۴۲ | ۳۷ | ۴۵ | ۴۲ | ۲۴۲ | ۶۷۲ | ۶۷۲ | ۳۷ | ۴۵ | ۴۲ | ۲۴۲ | ۶۷۲ | ۲ | ۲ | ۲ | ۲ | ۲ | ۲ | ۲ | ۲ | ۲ | ۲ | ۲ | ۲ | ۲ |
| سورجان | ۲۴۴ | ۱۱۶ | ۱۰۳ | ۷۱ | ۲۴۴ | ۶۵۷ | ۶۵۷ | ۱۱۶ | ۱۰۳ | ۷۱ | ۲۴۴ | ۶۵۷ | ۲ | ۲ | ۲ | ۲ | ۲ | ۲ | ۲ | ۲ | ۲ | ۲ | ۲ | ۲ | ۲ |
| قلعه گنج | ۱۷۵ | ۶۲ | ۴۵ | ۶۷ | ۱۷۵ | ۳۳۸ | ۳۳۸ | ۶۲ | ۴۵ | ۶۷ | ۱۷۵ | ۳۳۸ | ۲ | ۲ | ۲ | ۲ | ۲ | ۲ | ۲ | ۲ | ۲ | ۲ | ۲ | ۲ | ۲ |
| زرنج | ۱۸۷ | ۱۵۳ | ۷۱ | ۱۰۷ | ۱۸۷ | ۶۶۸ | ۶۶۸ | ۱۵۳ | ۷۱ | ۱۰۷ | ۱۸۷ | ۶۶۸ | ۲ | ۲ | ۲ | ۲ | ۲ | ۲ | ۲ | ۲ | ۲ | ۲ | ۲ | ۲ | ۲ |
| کوهستان | ۱۲ | ۵ | ۳ | ۱۱ | ۱۲ | ۴۱ | ۴۱ | ۵ | ۳ | ۱۱ | ۱۲ | ۴۱ | ۲ | ۲ | ۲ | ۲ | ۲ | ۲ | ۲ | ۲ | ۲ | ۲ | ۲ | ۲ | ۲ |
| صوباناد | ۱۳۹ | ۴۱ | ۶۷ | ۷۵ | ۱۳۹ | ۴۵۹ | ۴۵۹ | ۴۱ | ۶۷ | ۷۵ | ۱۳۹ | ۴۵۹ | ۲ | ۲ | ۲ | ۲ | ۲ | ۲ | ۲ | ۲ | ۲ | ۲ | ۲ | ۲ | ۲ |
| صوبای کرمان | ۱۹۹ | ۴۹ | ۴۲ | ۴۱ | ۱۹۹ | ۶۸۸ | ۶۸۸ | ۴۹ | ۴۲ | ۴۱ | ۱۹۹ | ۶۸۸ | ۲ | ۲ | ۲ | ۲ | ۲ | ۲ | ۲ | ۲ | ۲ | ۲ | ۲ | ۲ | ۲ |
| جمع کل | ۶۸۳۳ | ۲۲۷۳ | ۱۶۰۳ | ۲۰۰۵ | ۶۸۳۳ | ۲۱۸۵۱ | ۲۱۸۵۱ | ۲۲۷۳ | ۱۶۰۳ | ۲۰۰۵ | ۶۸۳۳ | ۲۱۸۵۱ | ۱۶۱۸ | ۲۵۵ | ۱۸۸ | ۱۳۸ | ۱۳۸ | ۱۶۱۸ | ۱۶۱۸ | ۲۵۵ | ۱۸۸ | ۱۳۸ | ۱۳۸ | ۱۶۱۸ | ۱۶۱۸ |

محل: اداره کل آموزش و پرورش استان

| منطقه | شاخه فنی حرفه ای | | شاخه کار دانش | | جمع کل نظام جدید | | | | | دوره پیش دانشگاهی | | | کار دانی پیرسه | | |
|-----------------|------------------|---------|---------------|---------|------------------|------|---------|---------|---------|-------------------|-------|--------|-------------------|--------|------|
| | سال دوم | سال سوم | جمع | سال دوم | سال سوم | جمع | سال سوم | سال دوم | سال اول | جمع | تخصصی | تعمیری | | انسانی | مدر |
| کرمان - ناحیه ۱ | ۳۳۷ | ۳۳۷ | ۷۸۴ | ۲۷۲ | ۱۷۰ | ۶۲۳ | ۹۸۵ | ۱۵۸۰ | ۲۱۷۱ | ۳۷۳۶ | ۱۱۶ | ۱۱۹ | ۰ | ۰ | ۲۳۵ |
| کرمان - ناحیه ۲ | ۲۰۳ | ۲۲۶ | ۸۲۹ | ۳۶۶ | ۱۶۱ | ۵۲۷ | ۱۳۱۰ | ۱۹۶۴ | ۳۱۸۶ | ۶۲۶۰ | ۰ | ۹۲ | ۱۶ | ۰ | ۲۵۹ |
| رودبار | ۰ | ۰ | ۰ | ۰ | ۰ | ۰ | ۰ | ۱۵۳ | ۱۵۳ | ۱۵۳ | ۰ | ۰ | ۰ | ۰ | ۰ |
| زاوز | ۰ | ۰ | ۰ | ۳۲ | ۰ | ۳۲ | ۰ | ۱۹۶ | ۱۹۶ | ۳۳۱ | ۰ | ۰ | ۰ | ۰ | ۰ |
| گلباف | ۰ | ۰ | ۰ | ۰ | ۰ | ۰ | ۰ | ۱۲۰ | ۱۲۰ | ۱۲۰ | ۰ | ۰ | ۰ | ۰ | ۰ |
| ماهان | ۰ | ۰ | ۰ | ۰ | ۰ | ۰ | ۰ | ۱۹۸ | ۱۹۸ | ۲۷۶ | ۰ | ۰ | ۰ | ۰ | ۰ |
| جیرفت | ۳۱۶ | ۳۳۰ | ۶۴۶ | ۲۷۶ | ۰ | ۲۷۶ | ۸۰۹ | ۱۱۵۶ | ۱۶۲۰ | ۳۶۰۵ | ۲۱ | ۵۹ | ۲۲ | ۰ | ۱۲۲ |
| کدکنگه | ۰ | ۰ | ۰ | ۰ | ۰ | ۰ | ۰ | ۱۹۰ | ۱۹۰ | ۱۹۰ | ۰ | ۰ | ۰ | ۰ | ۰ |
| رفسیجان | ۲۳۷ | ۲۰۷ | ۴۴۴ | ۱۸۸ | ۰ | ۱۸۸ | ۶۵۸ | ۲۱۳۳ | ۲۹۲۲ | ۳۹۲۲ | ۶۲ | ۱۰۰ | ۲۶ | ۰ | ۱۸۸ |
| انار | ۱۵۶ | ۱۶۲ | ۳۱۸ | ۰ | ۰ | ۰ | ۰ | ۲۳۱ | ۲۳۱ | ۳۷۵ | ۰ | ۰ | ۰ | ۰ | ۰ |
| م | ۰ | ۰ | ۰ | ۰ | ۰ | ۰ | ۰ | ۱۹۱ | ۱۹۱ | ۲۵۶۶ | ۲۹ | ۲۵ | ۲۲ | ۰ | ۹۶ |
| داین | ۰ | ۰ | ۰ | ۰ | ۰ | ۰ | ۰ | ۲۲۸ | ۲۲۸ | ۳۲۸ | ۰ | ۰ | ۰ | ۰ | ۰ |
| لرماشیر | ۰ | ۰ | ۰ | ۰ | ۰ | ۰ | ۰ | ۲۲۸ | ۲۲۸ | ۳۲۸ | ۰ | ۰ | ۰ | ۰ | ۰ |
| سیرجان | ۲۱۸ | ۱۲۳ | ۳۴۱ | ۳۷۷ | ۴۵ | ۳۷۲ | ۷۸۷ | ۱۵۵۸ | ۲۲۳۹ | ۲۵۹۲ | ۵۱ | ۹۵ | ۲۹ | ۰ | ۱۹۵ |
| بوردسیر | ۱۲۹ | ۹۹ | ۲۲۸ | ۰ | ۲۰ | ۲۰ | ۲۲۹ | ۲۲۴ | ۱۰۰۴ | ۱۰۰۴ | ۰ | ۰ | ۰ | ۰ | ۰ |
| شهربابک | ۱۹۵ | ۹۷ | ۲۹۲ | ۱۳۳ | ۲۷ | ۱۶۰ | ۶۹۶ | ۴۲۱ | ۲۸۳ | ۱۵۲۰ | ۰ | ۰ | ۰ | ۰ | ۰ |
| پالت | ۰ | ۰ | ۰ | ۰ | ۰ | ۰ | ۶۵۰ | ۲۵۲ | ۲۱۵ | ۱۱۱۷ | ۰ | ۰ | ۰ | ۰ | ۰ |
| ارژویه | ۰ | ۶۲ | ۶۲ | ۰ | ۰ | ۰ | ۳۹۵ | ۰ | ۶۲ | ۲۵۹ | ۰ | ۰ | ۰ | ۰ | ۰ |
| داین | ۰ | ۰ | ۰ | ۴۶ | ۰ | ۴۶ | ۰ | ۱۷۸ | ۰ | ۵۲۵ | ۰ | ۰ | ۰ | ۰ | ۰ |
| کهنوج | ۰ | ۰ | ۰ | ۰ | ۰ | ۰ | ۰ | ۲۳۷ | ۰ | ۷۲۳ | ۰ | ۰ | ۰ | ۰ | ۰ |
| ریگان | ۰ | ۰ | ۰ | ۰ | ۰ | ۰ | ۰ | ۵۱۳ | ۰ | ۷۲۳ | ۰ | ۰ | ۰ | ۰ | ۰ |
| سیرجان | ۰ | ۰ | ۰ | ۰ | ۰ | ۰ | ۰ | ۱۵۸ | ۰ | ۱۵۸ | ۰ | ۰ | ۰ | ۰ | ۰ |
| منوجان | ۰ | ۰ | ۰ | ۰ | ۰ | ۰ | ۰ | ۸۲ | ۰ | ۳۷۰ | ۰ | ۰ | ۰ | ۰ | ۰ |
| قلعه گنج | ۰ | ۰ | ۰ | ۰ | ۰ | ۰ | ۰ | ۲۳۹ | ۰ | ۲۳۹ | ۰ | ۰ | ۰ | ۰ | ۰ |
| زیند | ۱۳۶ | ۰ | ۱۳۶ | ۱۲۵ | ۰ | ۱۲۵ | ۰ | ۲۷۵ | ۰ | ۱۹۲۹ | ۰ | ۰ | ۰ | ۰ | ۰ |
| کوهستان | ۰ | ۰ | ۰ | ۵۱ | ۰ | ۵۱ | ۰ | ۲۱۷ | ۰ | ۳۳۷ | ۰ | ۰ | ۰ | ۰ | ۰ |
| عسیرآباد | ۰ | ۰ | ۰ | ۰ | ۰ | ۰ | ۰ | ۲۲۰ | ۰ | ۳۳۷ | ۰ | ۰ | ۰ | ۰ | ۰ |
| عسیرای کرمان | ۰ | ۰ | ۰ | ۰ | ۰ | ۰ | ۰ | ۳۱۸ | ۰ | ۴۲۹ | ۰ | ۰ | ۰ | ۰ | ۰ |
| جمع کل | ۲۳۰۸ | ۱۸۸۷ | ۴۱۹۵ | ۲۲۰۷ | ۵۴۲ | ۲۷۲۹ | ۶۰۸۵ | ۲۰۲۳۷ | ۱۰۵۵۵ | ۳۶۹۰۷ | ۲۵۰ | ۵۱۰ | ۱۳۵ | ۰ | ۱۰۹۵ |

منطقه اداره کل آموزش و پرورش استان

| منطقه | شاخه فنی حرفه ای | | شاخه کاردانش | | جمع کل نظام جدید | | | | دوره پیش دانشگاهی | | | | کاردانی توسعه |
|-----------------|------------------|-------------|--------------|-------------|------------------|--------------|-------------|-------------|-------------------|------------|------------|----------|------------------|
| | جمع | سال دوم | سال سوم | جمع | سال اول | سال دوم | سال سوم | جمع | ریاضی | تجربی | انسانی | هنر | |
| کرمان - ناحیه ۱ | ۲۸۷ | ۱۷۲ | ۷۰۲ | ۵۷۰۳ | ۲۵۵۱ | ۲۰۴۸ | ۱۱۰۴ | ۵۷۰۳ | ۸۹ | ۱۵۲ | ۷۳ | ۰ | ۳۱۵ |
| کرمان - ناحیه ۲ | ۲۳۶ | ۹۸ | ۹۸ | ۵۵۳۳ | ۲۶۱۷ | ۱۶۳۳ | ۱۷۸۲ | ۵۵۳۳ | ۱۱۰ | ۱۹۶ | ۳۳ | ۰ | ۳۳۰ |
| راور | ۰ | ۰ | ۰ | ۵۲۲ | ۲۷۶ | ۲۳۶ | ۰ | ۵۲۲ | ۰ | ۰ | ۰ | ۰ | ۰ |
| شهداد | ۰ | ۰ | ۰ | ۱۱۹ | ۱۱۹ | ۰ | ۰ | ۱۱۹ | ۰ | ۰ | ۰ | ۰ | ۰ |
| گیلاف | ۰ | ۰ | ۰ | ۱۷۱ | ۱۷۱ | ۰ | ۰ | ۱۷۱ | ۰ | ۰ | ۰ | ۰ | ۰ |
| ماهان | ۱۵ | ۶۲ | ۶۲ | ۶۰۱ | ۳۷۷ | ۲۲۳ | ۰ | ۶۰۱ | ۰ | ۰ | ۰ | ۰ | ۰ |
| جیرفت | ۷۷ | ۰ | ۱۰۳ | ۳۰۳۱ | ۱۶۳۶ | ۷۳۰ | ۶۵۵ | ۳۰۳۱ | ۳۳ | ۱۰۱ | ۶۸ | ۰ | ۲۰۳ |
| کاشمر | ۰ | ۰ | ۰ | ۱۱۶ | ۱۱۶ | ۰ | ۰ | ۱۱۶ | ۰ | ۰ | ۰ | ۰ | ۰ |
| رستمجان | ۰ | ۲۳۷ | ۲۵۷ | ۲۰۲۶ | ۲۱۱۰ | ۱۲۹۹ | ۶۱۷ | ۲۰۲۶ | ۵۶ | ۱۳۳ | ۸۵ | ۰ | ۲۷۲ |
| انار | ۰ | ۰ | ۰ | ۱۸۰ | ۱۸۰ | ۱۰۲ | ۰ | ۱۸۰ | ۰ | ۰ | ۰ | ۰ | ۰ |
| بم | ۷۱ | ۳۸ | ۷۰ | ۲۹۳۶ | ۱۳۷۳ | ۸۵۷ | ۶۱۶ | ۲۹۳۶ | ۲۲ | ۱۰۲ | ۷۷ | ۰ | ۲۲۳ |
| راهن | ۰ | ۰ | ۰ | ۱۶۳ | ۱۶۳ | ۰ | ۰ | ۱۶۳ | ۰ | ۰ | ۰ | ۰ | ۰ |
| نرمانشیر | ۰ | ۰ | ۰ | ۳۶۲ | ۳۶۲ | ۰ | ۰ | ۳۶۲ | ۰ | ۰ | ۰ | ۰ | ۰ |
| سیرجان | ۹۲ | ۰ | ۲۶ | ۲۷۲۵ | ۲۲۱۳ | ۱۶۶۸ | ۸۲۳ | ۲۷۲۵ | ۵۲ | ۱۲۲ | ۸۱ | ۰ | ۲۵۷ |
| پروسیس | ۷۸ | ۰ | ۲۸ | ۸۰۴ | ۳۶۰ | ۳۳۳ | ۰ | ۸۰۴ | ۰ | ۰ | ۰ | ۰ | ۰ |
| شهربابک | ۷۳ | ۰ | ۳۳ | ۱۲۳۵ | ۸۳۹ | ۲۰۶ | ۰ | ۱۲۳۵ | ۰ | ۰ | ۰ | ۰ | ۰ |
| پاک | ۰ | ۰ | ۰ | ۲۳۶ | ۷۰۸ | ۳۳۰ | ۲۱۶ | ۲۳۶ | ۰ | ۰ | ۰ | ۰ | ۰ |
| اروزیه | ۰ | ۰ | ۰ | ۲۵۰ | ۲۵۰ | ۰ | ۰ | ۲۵۰ | ۰ | ۰ | ۰ | ۰ | ۰ |
| راور | ۰ | ۰ | ۰ | ۱۳۳ | ۳۰۲ | ۱۳۳ | ۰ | ۱۳۳ | ۰ | ۰ | ۰ | ۰ | ۰ |
| کهنوج | ۰ | ۰ | ۰ | ۳۷۷ | ۳۰۹ | ۶۳ | ۰ | ۳۷۷ | ۰ | ۰ | ۰ | ۰ | ۰ |
| ریگان | ۰ | ۰ | ۰ | ۱۲۰ | ۱۲۰ | ۰ | ۰ | ۱۲۰ | ۰ | ۰ | ۰ | ۰ | ۰ |
| میرجان | ۰ | ۱۲ | ۱۲ | ۱۸۹ | ۱۲۱ | ۶۸ | ۰ | ۱۸۹ | ۰ | ۰ | ۰ | ۰ | ۰ |
| قلعه گنج | ۰ | ۰ | ۰ | ۱۲۳ | ۱۲۳ | ۰ | ۰ | ۱۲۳ | ۰ | ۰ | ۰ | ۰ | ۰ |
| زرنه | ۴۶ | ۰ | ۰ | ۲۷۰۲ | ۱۴۳۶ | ۶۳۶ | ۳۳۰ | ۲۷۰۲ | ۰ | ۰ | ۰ | ۰ | ۰ |
| کوهپایه | ۸۹ | ۰ | ۰ | ۱۲۳ | ۵۵ | ۸۹ | ۰ | ۱۲۳ | ۰ | ۰ | ۰ | ۰ | ۰ |
| عنبرآباد | ۰ | ۰ | ۰ | ۳۷۱ | ۳۵۰ | ۱۲۱ | ۰ | ۳۷۱ | ۰ | ۰ | ۰ | ۰ | ۰ |
| جمع کل | ۱۱۳۱ | ۱۷۰۷ | ۵۰۸ | ۳۶۶۲ | ۱۹۷۵۰ | ۱۱۱۱۸ | ۵۷۶۶ | ۳۶۶۲ | ۳۸۷ | ۸۰۶ | ۲۱۹ | ۰ | ۱۶۱۲ |

مطابق اداره کل آموزش و پرورش استان

| منطقه | سال اول | ریاضی فیزیک | | | علوم تجربی | | | علوم انسانی | | |
|---------------|--------------|-------------|-------------|-------------|-------------|-------------|-------------|-------------|------------|-------------|
| | | سال دوم | سال سوم | جمع | سال دوم | سال سوم | جمع | سال دوم | سال سوم | جمع |
| کرمان-ناحیه ۱ | ۲۱۷۱ | ۲۵۱ | ۱۹۲ | ۴۴۳ | ۳۲۵ | ۲۵۱ | ۵۷۶ | ۹۳ | ۲۵ | ۱۱۸ |
| کرمان-ناحیه ۲ | ۳۱۸۶ | ۴۱۴ | ۱۹۵ | ۶۰۹ | ۴۸۲ | ۳۶۷ | ۸۴۹ | ۲۹۹ | ۱۴۱ | ۴۴۰ |
| رودبار | ۱۵۳ | ۰ | ۰ | ۰ | ۰ | ۰ | ۰ | ۰ | ۰ | ۰ |
| راور | ۱۹۶ | ۳۵ | ۰ | ۳۵ | ۳۸ | ۰ | ۳۸ | ۲۸ | ۰ | ۲۸ |
| گلباف | ۱۲۰ | ۰ | ۰ | ۰ | ۰ | ۰ | ۰ | ۰ | ۰ | ۰ |
| ماهان | ۱۹۸ | ۱۲ | ۰ | ۱۲ | ۱۶ | ۰ | ۱۶ | ۰ | ۰ | ۰ |
| جیرفت | ۱۶۴۰ | ۶۶ | ۷۲ | ۱۳۸ | ۱۸۰ | ۱۹۳ | ۳۷۳ | ۳۱۸ | ۲۱۴ | ۵۳۲ |
| کشکویه | ۱۹۰ | ۰ | ۰ | ۰ | ۰ | ۰ | ۰ | ۰ | ۰ | ۰ |
| رفسنجان | ۲۱۳۳ | ۲۱۲ | ۱۱۸ | ۳۳۰ | ۳۲۴ | ۱۸۱ | ۵۰۵ | ۱۷۰ | ۱۵۲ | ۳۲۲ |
| انار | ۲۳۱ | ۳۶ | ۰ | ۳۶ | ۶۸ | ۰ | ۶۸ | ۴۰ | ۰ | ۴۰ |
| بم | ۱۲۶۳ | ۱۱۵ | ۱۱۰ | ۲۲۵ | ۲۲۰ | ۱۵۵ | ۳۷۵ | ۱۶۷ | ۱۲۷ | ۲۹۴ |
| راین | ۱۹۱ | ۰ | ۰ | ۰ | ۰ | ۰ | ۰ | ۰ | ۰ | ۰ |
| نرماشیر | ۳۴۸ | ۰ | ۰ | ۰ | ۰ | ۰ | ۰ | ۰ | ۰ | ۰ |
| سیرجان | ۲۲۴۹ | ۲۴۲ | ۱۸۲ | ۴۲۴ | ۳۶۸ | ۲۷۷ | ۶۴۵ | ۳۵۳ | ۱۰۰ | ۴۵۳ |
| بردسیر | ۵۱۰ | ۳۶ | ۴۴ | ۸۰ | ۵۸ | ۵۸ | ۱۱۶ | ۲۱ | ۲۸ | ۴۹ |
| شهربابک | ۶۹۶ | ۳۸ | ۹۶ | ۱۳۴ | ۳۹ | ۱۴۰ | ۱۷۹ | ۳۶ | ۲۳ | ۵۹ |
| بافت | ۶۵۰ | ۵۰ | ۲۵ | ۷۵ | ۹۳ | ۷۹ | ۱۷۲ | ۱۰۹ | ۱۱۱ | ۲۲۰ |
| ارزوئیه | ۳۹۵ | ۰ | ۰ | ۰ | ۰ | ۰ | ۰ | ۰ | ۰ | ۰ |
| رابر | ۳۴۷ | ۲۳ | ۰ | ۲۳ | ۲۹ | ۰ | ۲۹ | ۳۰ | ۰ | ۳۰ |
| کهنوج | ۵۱۳ | ۳۱ | ۰ | ۳۱ | ۳۵ | ۰ | ۳۵ | ۱۰۵ | ۰ | ۱۰۵ |
| ریگان | ۱۵۸ | ۰ | ۰ | ۰ | ۰ | ۰ | ۰ | ۰ | ۰ | ۰ |
| منوجان | ۲۸۸ | ۰ | ۰ | ۰ | ۱۸ | ۰ | ۱۸ | ۱۷ | ۰ | ۱۷ |
| قلعه گنج | ۲۳۹ | ۰ | ۰ | ۰ | ۰ | ۰ | ۰ | ۰ | ۰ | ۰ |
| زرند | ۱۳۷۴ | ۸۹ | ۰ | ۸۹ | ۶۹ | ۰ | ۶۹ | ۴۶ | ۰ | ۴۶ |
| کوهبنان | ۲۲۰ | ۳۲ | ۰ | ۳۲ | ۳۰ | ۰ | ۳۰ | ۳۳ | ۰ | ۳۳ |
| عنبرآباد | ۳۱۸ | ۱۹ | ۰ | ۱۹ | ۳۱ | ۰ | ۳۱ | ۸۱ | ۰ | ۸۱ |
| عشایری کرمان | ۱۶۰ | ۰ | ۰ | ۰ | ۰ | ۰ | ۰ | ۰ | ۰ | ۰ |
| جمع کل | ۲۰۲۳۷ | ۱۷۰۱ | ۱۰۳۴ | ۲۷۳۵ | ۲۴۲۳ | ۱۷۰۱ | ۴۱۲۴ | ۱۹۴۶ | ۹۲۱ | ۲۸۶۷ |

مأخذ: اداره کل آموزش و پرورش استان

| منطقه | سال اول | ریاضی فیزیک | | | علوم تجربی | | | علوم انسانی | | |
|-----------------|--------------|-------------|------------|-------------|-------------|-------------|-------------|-------------|-------------|-------------|
| | | سال دوم | سال سوم | جمع | سال دوم | سال سوم | جمع | سال دوم | سال سوم | جمع |
| کرمان - ناحیه ۱ | ۲۵۵۱ | ۲۳۸ | ۱۲۵ | ۳۸۳ | ۵۲۶ | ۳۲۶ | ۸۵۲ | ۴۵۲ | ۲۷۶ | ۷۲۸ |
| کرمان - ناحیه ۲ | ۲۶۱۷ | ۲۷۳ | ۲۲۵ | ۴۹۸ | ۶۹۵ | ۵۷۱ | ۱۲۶۶ | ۳۵۲ | ۲۶۵ | ۶۱۷ |
| راور | ۲۷۶ | ۳۸ | ۰ | ۳۸ | ۹۲ | ۰ | ۹۲ | ۷۴ | ۰ | ۷۴ |
| شهداد | ۱۱۹ | ۰ | ۰ | ۰ | ۰ | ۰ | ۰ | ۰ | ۰ | ۰ |
| گلیاف | ۱۷۱ | ۰ | ۰ | ۰ | ۰ | ۰ | ۰ | ۰ | ۰ | ۰ |
| ماهان | ۳۷۷ | ۳۷ | ۰ | ۳۷ | ۷۳ | ۰ | ۷۳ | ۳۷ | ۰ | ۳۷ |
| جیرفت | ۱۶۲۶ | ۱۰۳ | ۷۱ | ۱۷۴ | ۲۸۷ | ۲۶۰ | ۵۴۷ | ۲۶۳ | ۱۷۵ | ۲۳۸ |
| کشکویه | ۱۱۶ | ۰ | ۰ | ۰ | ۰ | ۰ | ۰ | ۰ | ۰ | ۰ |
| رفسنجان | ۲۱۱۰ | ۲۰۲ | ۷۵ | ۲۷۷ | ۴۱۰ | ۲۹۶ | ۷۰۶ | ۴۲۰ | ۲۳۶ | ۶۷۶ |
| انار | ۱۸۰ | ۱۲ | ۰ | ۱۲ | ۲۲ | ۰ | ۲۲ | ۶۶ | ۰ | ۶۶ |
| بم | ۱۴۷۳ | ۱۲۶ | ۱۰۸ | ۲۳۴ | ۲۸۲ | ۱۸۲ | ۴۶۶ | ۳۲۸ | ۱۹۴ | ۵۲۲ |
| راین | ۱۶۴ | ۰ | ۰ | ۰ | ۰ | ۰ | ۰ | ۰ | ۰ | ۰ |
| نرماشیر | ۳۶۲ | ۰ | ۰ | ۰ | ۰ | ۰ | ۰ | ۰ | ۰ | ۰ |
| سیرجان | ۲۲۱۳ | ۱۵۵ | ۹۰ | ۲۴۵ | ۷۳۸ | ۳۸۰ | ۱۱۱۸ | ۶۸۳ | ۲۶۸ | ۹۵۱ |
| بردسیر | ۴۶۰ | ۳۹ | ۰ | ۳۹ | ۱۱۳ | ۰ | ۱۱۳ | ۸۶ | ۰ | ۸۶ |
| شهربابک | ۸۳۹ | ۷۴ | ۰ | ۷۴ | ۱۲۱ | ۰ | ۱۲۱ | ۱۰۳ | ۰ | ۱۰۳ |
| بافت | ۷۰۸ | ۶۱ | ۶۲ | ۱۲۳ | ۱۸۳ | ۸۶ | ۲۶۹ | ۱۹۶ | ۶۸ | ۲۶۴ |
| ارزویه | ۲۵۰ | ۰ | ۰ | ۰ | ۰ | ۰ | ۰ | ۰ | ۰ | ۰ |
| رابر | ۴۰۴ | ۴۳ | ۰ | ۴۳ | ۵۶ | ۰ | ۵۶ | ۳۵ | ۰ | ۳۵ |
| کهنوج | ۳۰۹ | ۱۲ | ۰ | ۱۲ | ۳۸ | ۰ | ۳۸ | ۱۳ | ۰ | ۱۳ |
| ریگان | ۱۲۰ | ۰ | ۰ | ۰ | ۰ | ۰ | ۰ | ۰ | ۰ | ۰ |
| منوجان | ۱۲۱ | ۱۶ | ۰ | ۱۶ | ۲۰ | ۰ | ۲۰ | ۲۰ | ۰ | ۲۰ |
| قلعه گنج | ۱۲۳ | ۰ | ۰ | ۰ | ۰ | ۰ | ۰ | ۰ | ۰ | ۰ |
| زرنند | ۱۶۳۶ | ۱۴۹ | ۵۹ | ۲۰۸ | ۲۰۰ | ۱۴۸ | ۳۴۸ | ۱۰۹ | ۱۲۴ | ۲۳۳ |
| کوهبنان | ۵۵ | ۰ | ۰ | ۰ | ۰ | ۰ | ۰ | ۰ | ۰ | ۰ |
| عنبرآباد | ۳۵۰ | ۰ | ۰ | ۰ | ۵۹ | ۰ | ۵۹ | ۶۲ | ۰ | ۶۲ |
| جمع کل | ۱۹۷۵۰ | ۱۵۷۸ | ۸۳۵ | ۲۴۱۳ | ۳۹۲۱ | ۲۲۲۹ | ۶۱۷۰ | ۳۳۱۹ | ۱۶۰۶ | ۴۹۲۵ |

ملخذ: اداره کل آموزش و پرورش استان

سال: ۱۳۷۳

آمل کارکنان آموزشگاههای منطقه "منوجان" برحسب نوع استخدام

الف- ۳-۹

| مقطع | کارمند رسمی | | کارمند پیمانی | | کارمند حق التدریس | | خدماتی رسمی | | خدماتی پیمانی | | خدماتی حق التوظیفی | |
|-----------------|-------------|-----|---------------|-----|-------------------|-----|-------------|-----|---------------|-----|--------------------|-----|
| | زن | مرد | زن | مرد | زن | مرد | زن | مرد | زن | مرد | زن | مرد |
| ابتدایی | ۷۳ | ۱۷۰ | ۰ | ۰ | ۶۱ | ۲۱ | ۱۲ | ۰ | ۰ | ۰ | ۱ | ۱ |
| راهنمایی تحصیلی | ۵۰ | ۹۶ | ۰ | ۰ | ۰ | ۲ | ۱ | ۰ | ۰ | ۰ | ۰ | ۰ |
| مدرسه عمومی | ۸ | ۲۲ | ۰ | ۰ | ۱۰ | ۲ | ۱ | ۰ | ۰ | ۰ | ۰ | ۰ |
| جمع | ۱۳۱ | ۲۸۸ | ۰ | ۰ | ۷۱ | ۲۵ | ۱۴ | ۰ | ۰ | ۰ | ۱ | ۱ |

ملاحظه: بازرسی کل آموزش و پرورش استان

سال: ۱۳۷۳

آمل کارکنان آموزشگاههای منطقه ریگان برحسب نوع استخدام

ب- ۳-۹

| مقطع | کارمند رسمی | | کارمند پیمانی | | کارمند حق التدریس | | خدماتی رسمی | | خدماتی پیمانی | | خدماتی حق التوظیفی | |
|-----------------|-------------|-----|---------------|-----|-------------------|-----|-------------|-----|---------------|-----|--------------------|-----|
| | زن | مرد | زن | مرد | زن | مرد | زن | مرد | زن | مرد | زن | مرد |
| کودکستانی | ۰ | ۰ | ۱ | ۰ | ۰ | ۰ | ۰ | ۰ | ۰ | ۰ | ۰ | ۰ |
| ابتدایی | ۸۳ | ۱۱۹ | ۰ | ۰ | ۲۸ | ۳۱ | ۲ | ۰ | ۰ | ۰ | ۰ | ۰ |
| راهنمایی تحصیلی | ۷۳ | ۷۳ | ۰ | ۰ | ۰ | ۶ | ۲ | ۰ | ۰ | ۰ | ۰ | ۰ |
| مدرسه عمومی | ۶ | ۱۳ | ۰ | ۰ | ۰ | ۰ | ۱ | ۰ | ۰ | ۰ | ۰ | ۰ |
| جمع | ۱۶۲ | ۲۰۵ | ۱ | ۰ | ۲۸ | ۳۷ | ۵ | ۰ | ۰ | ۰ | ۰ | ۰ |

ملاحظه: بازرسی کل آموزش و پرورش استان

سال: ۱۳۷۳

آمل کارکنان آموزشگاههای ناحیه ۱ کرمان برحسب نوع استخدام

ج- ۳-۹

| مقطع | کارمند رسمی | | کارمند پیمانی | | کارمند حق التدریس | | خدماتی رسمی | | خدماتی پیمانی | | خدماتی حق التوظیفی | |
|--------------------|-------------|------|---------------|-----|-------------------|-----|-------------|-----|---------------|-----|--------------------|-----|
| | زن | مرد | زن | مرد | زن | مرد | زن | مرد | زن | مرد | زن | مرد |
| کودکستانی | ۰ | ۰ | ۰ | ۰ | ۰ | ۰ | ۰ | ۰ | ۰ | ۰ | ۰ | ۰ |
| ابتدایی | ۲۱۳ | ۱۲۵۰ | ۱ | ۰ | ۱۹ | ۱۰ | ۱۳ | ۰ | ۱۲ | ۰ | ۱ | ۱ |
| راهنمایی تحصیلی | ۳۸۳ | ۵۷۲ | ۰ | ۰ | ۵ | ۲۶ | ۲۷ | ۰ | ۱۳ | ۰ | ۱۳ | ۱۳ |
| مدرسه عمومی | ۲۲۸ | ۳۰۵ | ۰ | ۰ | ۹ | ۱۹ | ۱۷ | ۰ | ۵ | ۰ | ۱۳ | ۱۳ |
| هنرستان لثی | ۲۹۰ | ۰ | ۰ | ۰ | ۲ | ۰ | ۳ | ۰ | ۰ | ۰ | ۰ | ۰ |
| بازرگانی و حرفه ای | ۳۲ | ۰ | ۰ | ۰ | ۰ | ۰ | ۲۰ | ۰ | ۲ | ۰ | ۰ | ۰ |
| تربیت معلم عالی | ۳۹ | ۰ | ۰ | ۰ | ۰ | ۰ | ۲ | ۰ | ۰ | ۰ | ۰ | ۰ |
| جمع | ۱۷۸۵ | ۲۳۷۸ | ۲ | ۰ | ۳۱ | ۵۱ | ۷۳ | ۰ | ۲۹ | ۰ | ۵۵ | ۵۵ |

ملاحظه: بازرسی کل آموزش و پرورش استان

سال ۱۳۷۳

امیر کارکنان آموزشگاهان منطقه کهریز بروجرد نوع استخدام

الف-۳۳-۹

| مقطع | کارمند رسمی | | کارمند پیمانی | | کارمند حق التدریس | | خدماتی رسمی | | خدماتی پیمانی | | خدماتی حق التفریح | |
|----------------|-------------|-----|---------------|----|-------------------|-----|-------------|----|---------------|----|-------------------|----|
| | مرد | زن | مرد | زن | مرد | زن | مرد | زن | مرد | زن | مرد | زن |
| کودکستانی | ۰ | ۵ | ۰ | ۰ | ۰ | ۰ | ۰ | ۰ | ۰ | ۰ | ۰ | ۰ |
| ابتدائی | ۱۵۴ | ۱۲۷ | ۰ | ۰ | ۶۷ | ۱۳۴ | ۰ | ۰ | ۰ | ۰ | ۰ | ۰ |
| راهنمای تحصیلی | ۱۱۷ | ۷۴ | ۰ | ۰ | ۰ | ۰ | ۰ | ۰ | ۰ | ۰ | ۰ | ۰ |
| مدرسه عمومی | ۴۵ | ۱۵ | ۰ | ۰ | ۰ | ۰ | ۰ | ۰ | ۰ | ۰ | ۰ | ۰ |
| مدرستان لیلی | ۱۵ | ۰ | ۰ | ۰ | ۰ | ۰ | ۰ | ۰ | ۰ | ۰ | ۰ | ۰ |
| جمع | ۳۳۱ | ۲۱۶ | ۰ | ۰ | ۶۹ | ۱۷۸ | ۲۹ | ۵ | ۰ | ۰ | ۰ | ۰ |

مقطع: اداره کل آموزش و پرورش استثن

سال ۱۳۷۳

امیر کارکنان آموزشگاهان منطقه " لاله کالج " بروجرد نوع استخدام

ب-۳۳-۹

| مقطع | کارمند رسمی | | کارمند پیمانی | | کارمند حق التدریس | | خدماتی رسمی | | خدماتی پیمانی | | خدماتی حق التفریح | |
|----------------|-------------|-----|---------------|----|-------------------|----|-------------|----|---------------|----|-------------------|----|
| | مرد | زن | مرد | زن | مرد | زن | مرد | زن | مرد | زن | مرد | زن |
| ابتدائی | ۱۳۹ | ۵۷ | ۰ | ۰ | ۵۰ | ۲۶ | ۱ | ۰ | ۰ | ۰ | ۰ | ۰ |
| راهنمای تحصیلی | ۸۰ | ۴۴ | ۰ | ۰ | ۰ | ۰ | ۰ | ۰ | ۰ | ۰ | ۰ | ۰ |
| مدرسه عمومی | ۱۰ | ۴ | ۰ | ۰ | ۰ | ۰ | ۰ | ۰ | ۰ | ۰ | ۰ | ۰ |
| جمع | ۲۲۹ | ۱۰۴ | ۰ | ۰ | ۵۰ | ۲۶ | ۱ | ۰ | ۰ | ۰ | ۰ | ۰ |

مقطع: اداره کل آموزش و پرورش استثن

سال ۱۳۷۳

امیر کارکنان آموزشگاهان منطقه "زنانه" بروجرد نوع استخدام

ج-۳۳-۹

| مقطع | کارمند رسمی | | کارمند پیمانی | | کارمند حق التدریس | | خدماتی رسمی | | خدماتی پیمانی | | خدماتی حق التفریح | |
|--------------------|-------------|------|---------------|----|-------------------|----|-------------|----|---------------|----|-------------------|----|
| | مرد | زن | مرد | زن | مرد | زن | مرد | زن | مرد | زن | مرد | زن |
| کودکستانی | ۰ | ۰ | ۰ | ۰ | ۰ | ۰ | ۰ | ۰ | ۰ | ۰ | ۰ | ۰ |
| ابتدائی | ۳۰۷ | ۶۳۱ | ۰ | ۰ | ۰ | ۰ | ۰ | ۰ | ۰ | ۰ | ۰ | ۰ |
| راهنمای تحصیلی | ۴۵۱ | ۳۱۳ | ۰ | ۰ | ۰ | ۰ | ۰ | ۰ | ۰ | ۰ | ۰ | ۰ |
| مدرسه عمومی | ۱۶۶ | ۲۰۰ | ۰ | ۰ | ۰ | ۰ | ۰ | ۰ | ۰ | ۰ | ۰ | ۰ |
| مدرستان لیلی | ۵۸ | ۰ | ۰ | ۰ | ۰ | ۰ | ۰ | ۰ | ۰ | ۰ | ۰ | ۰ |
| بازرگانی و رحله ای | ۱۸ | ۱۲ | ۰ | ۰ | ۰ | ۰ | ۰ | ۰ | ۰ | ۰ | ۰ | ۰ |
| جمع | ۹۰۰ | ۱۱۵۶ | ۰ | ۰ | ۰ | ۰ | ۰ | ۰ | ۰ | ۰ | ۰ | ۰ |

مقطع: اداره کل آموزش و پرورش استثن

سال: ۱۳۷۳

آمر کارکن آموزشگاههای " منطقه کوهپایه " بر حسب نوع

الف - ۲۵-۹

| مقطع | کارمند رسمی | | کارمند حق التدریس | | کارمند حق التدریس | | کارمند رسمی | | کارمند رسمی | | مقطع |
|-------------|-------------|-----|-------------------|-----|-------------------|-----|-------------|-----|-------------|-----|-------------|
| | زن | مرد | زن | مرد | زن | مرد | زن | مرد | زن | مرد | |
| ابتدایی | ۱ | ۱ | ۱۸ | ۱۷ | ۱ | ۱ | ۱ | ۱ | ۱۵۳ | ۷۳ | ابتدایی |
| | ۲ | ۲ | ۲۳ | ۱۳ | ۹ | ۱ | ۱ | ۱ | ۱۲۳ | ۵۷ | |
| | ۳ | ۱ | ۹ | ۳ | ۵ | ۱ | ۱ | ۱ | ۷۸ | ۳۶ | |
| | ۴ | ۰ | ۵ | ۰ | ۵ | ۱ | ۱ | ۰ | ۲۵ | ۰ | |
| مدرسه عمومی | ۱ | ۰ | ۲ | ۲ | ۲ | ۰ | ۲ | ۲ | ۱۳ | ۰ | مدرسه عمومی |
| | ۲ | ۰ | ۱ | ۱ | ۲ | ۰ | ۲ | ۲ | ۱۳ | ۰ | |
| | ۳ | ۰ | ۱ | ۱ | ۲ | ۰ | ۲ | ۲ | ۱۳ | ۰ | |
| | ۴ | ۰ | ۱ | ۱ | ۲ | ۰ | ۲ | ۲ | ۱۳ | ۰ | |
| مدرسه عالی | ۱ | ۰ | ۵۶ | ۳۶ | ۲۰ | ۳ | ۳ | ۳ | ۳۹۳ | ۱۸۷ | مدرسه عالی |
| | ۲ | ۰ | ۱ | ۱ | ۱ | ۱ | ۱ | ۱ | ۲ | ۲ | |
| | ۳ | ۰ | ۱ | ۱ | ۱ | ۱ | ۱ | ۱ | ۲ | ۲ | |
| | ۴ | ۰ | ۱ | ۱ | ۱ | ۱ | ۱ | ۱ | ۲ | ۲ | |
| جمع | ۵ | ۳ | ۱ | ۱ | ۰ | ۰ | ۰ | ۰ | ۲۹۳ | ۱۸۷ | جمع |

مقطع: اداره کل آموزش و پرورش استان

ب - ۲۳-۹

آمر کارکن آموزشگاههای منطقه " غربآبید " بر حسب نوع استخدام

| مقطع | کارمند رسمی | | کارمند حق التدریس | | کارمند حق التدریس | | کارمند رسمی | | کارمند رسمی | | مقطع |
|---------|-------------|-----|-------------------|-----|-------------------|-----|-------------|-----|-------------|-----|---------|
| | زن | مرد | زن | مرد | زن | مرد | زن | مرد | زن | مرد | |
| ابتدایی | ۱ | ۲ | ۱۳ | ۱۳ | ۱۱۲ | ۹۵ | ۱۷ | ۰ | ۲۷۳ | ۱۳۲ | ابتدایی |
| | ۲ | ۲ | ۷ | ۷ | ۲۳ | ۱۳ | ۱۰ | ۰ | ۱۶۷ | ۹۷ | |
| | ۳ | ۰ | ۵ | ۵ | ۱۰ | ۶ | ۳ | ۰ | ۵۹ | ۳۵ | |
| | ۴ | ۱ | ۵ | ۰ | ۲۶ | ۱۳۶ | ۱۱۵ | ۳۱ | ۰ | ۵۱۰ | |
| جمع | ۱ | ۵ | ۰ | ۰ | ۱۵۰ | ۱۳۰ | ۳۱ | ۰ | ۷۳۳ | ۳۹۰ | |

مقطع: اداره کل آموزش و پرورش استان

ج - ۲۲-۹

آمر کارکن آموزشگاههای " منطقه عضدی کرمان " بر حسب نوع

| مقطع | کارمند رسمی | | کارمند حق التدریس | | کارمند حق التدریس | | کارمند رسمی | | کارمند رسمی | | مقطع |
|-------------|-------------|-----|-------------------|-----|-------------------|-----|-------------|-----|-------------|-----|-------------|
| | زن | مرد | زن | مرد | زن | مرد | زن | مرد | زن | مرد | |
| ابتدایی | ۱ | ۰ | ۲ | ۱ | ۱۳۳ | ۶ | ۱۳۷ | ۰ | ۰ | ۰ | ابتدایی |
| | ۲ | ۰ | ۳ | ۳ | ۷ | ۳ | ۳ | ۰ | ۰ | ۰ | |
| | ۳ | ۰ | ۱ | ۱ | ۰ | ۰ | ۰ | ۰ | ۰ | ۰ | |
| | ۴ | ۰ | ۱ | ۱ | ۱ | ۰ | ۰ | ۰ | ۰ | ۰ | |
| مدرسه عمومی | ۱ | ۰ | ۱ | ۱ | ۰ | ۰ | ۰ | ۰ | ۰ | ۰ | مدرسه عمومی |
| | ۲ | ۰ | ۱ | ۱ | ۰ | ۰ | ۰ | ۰ | ۰ | ۰ | |
| | ۳ | ۰ | ۱ | ۱ | ۰ | ۰ | ۰ | ۰ | ۰ | ۰ | |
| | ۴ | ۰ | ۱ | ۱ | ۰ | ۰ | ۰ | ۰ | ۰ | ۰ | |
| جمع | ۰ | ۰ | ۰ | ۰ | ۰ | ۰ | ۰ | ۰ | ۰ | ۰ | |

مقطع: اداره کل آموزش و پرورش استان

سال ۱۳۷۴

آمار کارکنان آموزشگاههای "تلیچه ۲ کرمان" بر حسب نوع استخدام

الف- ۴۶-۹

| مقطع | خدمات حق انتظافی | | | خدماتی پیمانی | | | خدماتی رسمی | | | کارمند حق التدریسی | | | کارمند پیمانی | | | کارمند رسمی | | |
|---|------------------|-----|-----|---------------|-----|-----|-------------|-----|-----|--------------------|-----|-----|---------------|-----|-----|-------------|------|------|
| | روز | مرد | جمع | روز | مرد | جمع | روز | مرد | جمع | روز | مرد | جمع | روز | مرد | جمع | روز | مرد | جمع |
| مقطع کوچکستانی ابتدایی راهسازی تحصیلی موسسه عمومی حیروستان فی پاروگانی و حرفه ای کنکوروزنی تربیت معلم عالی جمع | ۱۵۸ | ۷۳ | ۸۵ | ۴۷ | ۲۰ | ۲۷ | ۱۴۸ | ۶۹ | ۷۹ | ۱۵۷ | ۱۰۲ | ۵۵ | ۳ | ۲ | ۱ | ۳۹۳۹ | ۲۷۵۵ | ۱۱۸۴ |
| | ۲ | ۲ | ۲ | ۲ | ۲ | ۲ | ۷ | ۷ | ۳ | ۳ | ۳ | ۳ | ۲ | ۲ | ۲ | ۵۸ | ۶۷ | ۱ |
| | ۵۳ | ۴۱ | ۲۲ | ۲۱ | ۸ | ۱۳ | ۶۱ | ۳۸ | ۴۳ | ۸۶ | ۷۱ | ۱۵ | ۲ | ۲ | ۲ | ۱۷۶۹ | ۱۴۶۴ | ۳۰۵ |
| | ۳۰ | ۱۴ | ۱۴ | ۱۲ | ۷ | ۵ | ۲۶ | ۱۳ | ۱۳ | ۴۳ | ۱۲ | ۳۱ | ۲ | ۲ | ۲ | ۱۰۹۱ | ۷۰۰ | ۴۹۱ |
| | ۲۳ | ۱۰ | ۱۳ | ۹ | ۱ | ۵ | ۲۴ | ۹ | ۱۸ | ۲۲ | ۱۵ | ۷ | ۲ | ۲ | ۲ | ۶۳۰ | ۳۲۳ | ۲۰۶ |
| | ۴ | ۲ | ۴ | ۲ | ۲ | ۲ | ۴ | ۱ | ۳ | ۲ | ۲ | ۱ | ۱ | ۲ | ۲ | ۱۷۵ | ۱۷۴ | ۱۷۴ |
| | ۱ | ۱ | ۱ | ۱ | ۱ | ۱ | ۲ | ۲ | ۲ | ۲ | ۲ | ۲ | ۲ | ۲ | ۲ | ۷۸ | ۵۲ | ۲۶ |
| | ۷۶ | ۲ | ۷۶ | ۲ | ۲ | ۲ | ۲ | ۲ | ۲ | ۲ | ۲ | ۲ | ۲ | ۲ | ۲ | ۲۲ | ۲۲ | ۲۲ |
| | ۹ | ۳ | ۹ | ۲ | ۲ | ۲ | ۲۰ | ۲ | ۱۸ | ۱ | ۱ | ۱ | ۱ | ۱ | ۱ | ۸۶ | ۴۷ | ۳۹ |

مقطع اداره کل آموزش و پرورش استان

سال ۱۳۷۳

آمار کارکنان آموزشگاههای منطقه "رود پیر" بر حسب نوع استخدام

ب- ۲۶-۹

| مقطع | خدماتی حق انتظافی | | | خدماتی پیمانی | | | خدماتی رسمی | | | کارمند حق التدریسی | | | کارمند پیمانی | | | کارمند رسمی | | |
|--|-------------------|-----|-----|---------------|-----|-----|-------------|-----|-----|--------------------|-----|-----|---------------|-----|-----|-------------|-----|-----|
| | روز | مرد | جمع | روز | مرد | جمع | روز | مرد | جمع | روز | مرد | جمع | روز | مرد | جمع | روز | مرد | جمع |
| مقطع ابتدایی راهسازی موسسه عمومی جمع | ۱۰ | ۲ | ۱۰ | ۱۰ | ۲ | ۱۰ | ۲ | ۲ | ۱۱۰ | ۳۳ | ۷۷ | ۱۱۰ | ۱ | ۱ | ۱ | ۲۲۳ | ۱۰۱ | ۲۲۲ |
| | ۲ | ۲ | ۲ | ۲ | ۲ | ۲ | ۲ | ۲ | ۲ | ۲ | ۲ | ۲ | ۲ | ۲ | ۲ | ۲ | ۲ | ۲ |
| | ۲ | ۲ | ۲ | ۲ | ۲ | ۲ | ۲ | ۲ | ۲ | ۲ | ۲ | ۲ | ۲ | ۲ | ۲ | ۲ | ۲ | ۲ |
| | ۲ | ۲ | ۲ | ۲ | ۲ | ۲ | ۲ | ۲ | ۲ | ۲ | ۲ | ۲ | ۲ | ۲ | ۲ | ۲ | ۲ | ۲ |
| | ۲ | ۲ | ۲ | ۲ | ۲ | ۲ | ۲ | ۲ | ۲ | ۲ | ۲ | ۲ | ۲ | ۲ | ۲ | ۲ | ۲ | ۲ |
| | ۲ | ۲ | ۲ | ۲ | ۲ | ۲ | ۲ | ۲ | ۲ | ۲ | ۲ | ۲ | ۲ | ۲ | ۲ | ۲ | ۲ | ۲ |
| | ۲ | ۲ | ۲ | ۲ | ۲ | ۲ | ۲ | ۲ | ۲ | ۲ | ۲ | ۲ | ۲ | ۲ | ۲ | ۲ | ۲ | ۲ |
| | ۲ | ۲ | ۲ | ۲ | ۲ | ۲ | ۲ | ۲ | ۲ | ۲ | ۲ | ۲ | ۲ | ۲ | ۲ | ۲ | ۲ | ۲ |
| | ۲ | ۲ | ۲ | ۲ | ۲ | ۲ | ۲ | ۲ | ۲ | ۲ | ۲ | ۲ | ۲ | ۲ | ۲ | ۲ | ۲ | ۲ |

مقطع اداره کل آموزش و پرورش استان

سال ۱۳۷۳

آمار کارکنان آموزشگاههای منطقه "راور" بر حسب نوع استخدام

ج- ۴۶-۹

| مقطع | خدماتی حق انتظافی | | | خدماتی پیمانی | | | خدماتی رسمی | | | کارمند حق التدریسی | | | کارمند پیمانی | | | کارمند رسمی | | |
|--|-------------------|-----|-----|---------------|-----|-----|-------------|-----|-----|--------------------|-----|-----|---------------|-----|-----|-------------|-----|-----|
| | روز | مرد | جمع | روز | مرد | جمع | روز | مرد | جمع | روز | مرد | جمع | روز | مرد | جمع | روز | مرد | جمع |
| مقطع ابتدایی راهسازی تحصیلی موسسه عمومی حیروستان فی پاروگانی و حرفه ای جمع | ۹ | ۲ | ۹ | ۷ | ۳ | ۳۰ | ۲۷ | ۲ | ۲۷ | ۲ | ۲ | ۲۷ | ۲ | ۲ | ۲ | ۲۹۷ | ۲۶۰ | ۲۳۷ |
| | ۲ | ۲ | ۲ | ۲ | ۲ | ۲ | ۲ | ۲ | ۲ | ۲ | ۲ | ۲ | ۲ | ۲ | ۲ | ۲ | ۲ | ۲ |
| | ۲ | ۲ | ۲ | ۲ | ۲ | ۲ | ۲ | ۲ | ۲ | ۲ | ۲ | ۲ | ۲ | ۲ | ۲ | ۲ | ۲ | ۲ |
| | ۲ | ۲ | ۲ | ۲ | ۲ | ۲ | ۲ | ۲ | ۲ | ۲ | ۲ | ۲ | ۲ | ۲ | ۲ | ۲ | ۲ | ۲ |
| | ۲ | ۲ | ۲ | ۲ | ۲ | ۲ | ۲ | ۲ | ۲ | ۲ | ۲ | ۲ | ۲ | ۲ | ۲ | ۲ | ۲ | ۲ |
| | ۲ | ۲ | ۲ | ۲ | ۲ | ۲ | ۲ | ۲ | ۲ | ۲ | ۲ | ۲ | ۲ | ۲ | ۲ | ۲ | ۲ | ۲ |
| | ۲ | ۲ | ۲ | ۲ | ۲ | ۲ | ۲ | ۲ | ۲ | ۲ | ۲ | ۲ | ۲ | ۲ | ۲ | ۲ | ۲ | ۲ |
| | ۲ | ۲ | ۲ | ۲ | ۲ | ۲ | ۲ | ۲ | ۲ | ۲ | ۲ | ۲ | ۲ | ۲ | ۲ | ۲ | ۲ | ۲ |
| | ۲ | ۲ | ۲ | ۲ | ۲ | ۲ | ۲ | ۲ | ۲ | ۲ | ۲ | ۲ | ۲ | ۲ | ۲ | ۲ | ۲ | ۲ |

مقطع اداره کل آموزش و پرورش استان

سال ۱۳۷۳

آمر کارکنان آموزشگاههای منطقه "شهاد" بر حسب نوع استخدام

الف-۳۷-۹

| مقطع | خدماتی رسمی | | | کارمند رسمی | | | کارمند حق التدریسی | | | خدماتی پیمانی | | | کارمند پیمانی | | | کارمند حق التدریسی | | | مقطع | |
|--|-------------|-----|-----|-------------|-----|-----|--------------------|-----|-----|---------------|-----|-----|---------------|-----|-----|--------------------|-----|-----|------|-----|
| | روز | جمع | روز | روز | جمع | روز | روز | جمع | روز | جمع | روز | جمع | روز | جمع | روز | جمع | روز | جمع | | |
| ابتدایی راهبردی تخصصی مدرسه عمومی جمع | ۱ | ۷ | ۵ | ۱ | ۸ | ۲ | ۱ | ۲ | ۱ | ۱ | ۱ | ۱ | ۱ | ۱ | ۱ | ۱ | ۱ | ۱ | ۱۳۳ | ۵۵ |
| | ۲ | ۲ | ۱۲ | ۲ | ۱۰ | ۰ | ۰ | ۰ | ۰ | ۰ | ۰ | ۰ | ۰ | ۰ | ۰ | ۰ | ۰ | ۰ | ۱۰۵ | ۵۱ |
| | ۳ | ۳ | ۵ | ۲ | ۳ | ۰ | ۱ | ۰ | ۰ | ۰ | ۰ | ۰ | ۰ | ۰ | ۰ | ۰ | ۰ | ۰ | ۲۵ | ۱۹ |
| | ۴ | ۲ | ۲۴ | ۲ | ۱۸ | ۰ | ۳ | ۰ | ۰ | ۰ | ۰ | ۰ | ۰ | ۰ | ۰ | ۰ | ۰ | ۰ | ۷۸۲ | ۱۵۹ |
| | ۵ | ۵ | ۷۴ | ۶ | ۱۸ | ۱۳ | ۱۰ | ۳ | ۰ | ۰ | ۰ | ۰ | ۰ | ۰ | ۰ | ۰ | ۰ | ۰ | ۱۲۵ | ۱۲۵ |
| جمع | ۱۱ | ۱۰۷ | ۱۱ | ۵۵ | ۳۰ | ۱۱ | ۱ | ۲ | ۱ | ۱ | ۱ | ۱ | ۱ | ۱ | ۱ | ۱ | ۱ | ۱ | ۲۸۳ | ۱۰۵ |

مبلغ اداره کل آموزش و پرورش استان

سال ۱۳۷۴

آمر کارکنان آموزشگاههای منطقه "کلیف" بر حسب نوع استخدام

ب-۳۷-۹

| مقطع | خدماتی رسمی | | | کارمند رسمی | | | کارمند حق التدریسی | | | خدماتی پیمانی | | | کارمند پیمانی | | | مقطع | | | | |
|--|-------------|-----|-----|-------------|-----|-----|--------------------|-----|-----|---------------|-----|-----|---------------|-----|---|------|---|---|-----|-----|
| | روز | جمع | روز | روز | جمع | روز | روز | جمع | روز | جمع | روز | جمع | روز | جمع | | | | | | |
| گرددگستانی ابتدایی راهبردی تخصصی مدرسه عمومی جمع | ۱ | ۱ | ۰ | ۱ | ۰ | ۰ | ۰ | ۰ | ۰ | ۰ | ۰ | ۰ | ۰ | ۰ | ۱ | ۰ | ۰ | ۰ | ۱ | ۰ |
| | ۲ | ۵ | ۷ | ۰ | ۷ | ۲ | ۰ | ۰ | ۰ | ۰ | ۰ | ۰ | ۰ | ۰ | ۰ | ۰ | ۰ | ۰ | ۰ | ۵۴ |
| | ۳ | ۰ | ۱ | ۰ | ۰ | ۰ | ۰ | ۰ | ۰ | ۰ | ۰ | ۰ | ۰ | ۰ | ۰ | ۰ | ۰ | ۰ | ۰ | ۸۷ |
| | ۴ | ۰ | ۲ | ۰ | ۰ | ۵ | ۰ | ۰ | ۰ | ۰ | ۰ | ۰ | ۰ | ۰ | ۰ | ۰ | ۰ | ۰ | ۰ | ۴۷ |
| | ۵ | ۲ | ۱ | ۰ | ۱ | ۰ | ۳ | ۰ | ۰ | ۰ | ۰ | ۰ | ۰ | ۰ | ۰ | ۰ | ۰ | ۰ | ۰ | ۴۲ |
| جمع | ۱۱ | ۱۱ | ۱۷ | ۲ | ۱۵ | ۷ | ۵ | ۳ | ۲ | ۲ | ۰ | ۰ | ۰ | ۰ | ۰ | ۰ | ۰ | ۰ | ۱۶۹ | ۱۰۶ |

مبلغ اداره کل آموزش و پرورش استان

سال ۱۳۷۳

آمر کارکنان آموزشگاههای منطقه "ماهان" بر حسب نوع استخدام

ج-۳۷-۹

| مقطع | خدماتی رسمی | | | کارمند رسمی | | | کارمند حق التدریسی | | | خدماتی پیمانی | | | کارمند پیمانی | | | مقطع | | | | |
|---|-------------|-----|-----|-------------|-----|-----|--------------------|-----|-----|---------------|-----|-----|---------------|-----|-----|------|-----|-----|-----|-----|
| | روز | جمع | روز | روز | جمع | روز | روز | جمع | روز | جمع | روز | جمع | روز | جمع | | | | | | |
| گرددگستانی ابتدایی راهبردی تخصصی مدرسه عمومی مدرستان لاهی بازگشتی رسته لاهی جمع | ۱ | ۲ | ۰ | ۱ | ۰ | ۰ | ۰ | ۰ | ۰ | ۰ | ۰ | ۰ | ۰ | ۰ | ۲ | ۰ | ۰ | ۰ | ۲ | ۰ |
| | ۲ | ۲ | ۲۳ | ۰ | ۱۸ | ۰ | ۰ | ۰ | ۰ | ۰ | ۰ | ۰ | ۰ | ۰ | ۰ | ۰ | ۰ | ۰ | ۰ | ۲۳۱ |
| | ۳ | ۰ | ۱۹ | ۰ | ۹ | ۰ | ۰ | ۰ | ۰ | ۰ | ۰ | ۰ | ۰ | ۰ | ۰ | ۰ | ۰ | ۰ | ۰ | ۱۵۵ |
| | ۴ | ۳ | ۱۵ | ۱ | ۹ | ۰ | ۰ | ۰ | ۰ | ۰ | ۰ | ۰ | ۰ | ۰ | ۰ | ۰ | ۰ | ۰ | ۰ | ۸۱ |
| | ۵ | ۰ | ۲ | ۰ | ۰ | ۰ | ۰ | ۰ | ۰ | ۰ | ۰ | ۰ | ۰ | ۰ | ۰ | ۰ | ۰ | ۰ | ۰ | ۰ |
| جمع | ۱۵ | ۹ | ۶۵ | ۲ | ۲۹ | ۷۲ | ۲۰ | ۲ | ۱ | ۱ | ۰ | ۰ | ۰ | ۰ | ۵۱۰ | ۳۳۱ | ۱۷۹ | ۱۷۹ | ۳۳۱ | |

مبلغ اداره کل آموزش و پرورش استان

سال: ۱۳۷۲

الف-۲۸-۹- آمار کارکنان آموزشگاههای منطقه "کشکویه رهنجان" بر حسب

| مقطع | کارمند رسمی | | | کارمند رسمی استخدام | | | کارمند حق التدریس | | | خدماتی رسمی | | | خدماتی پیمانی | | | خدماتی حق التظلیفی | | |
|-----------------|-------------|----|-----|---------------------|----|-----|-------------------|----|-----|-------------|----|-----|---------------|----|-----|--------------------|----|-----|
| | مرد | زن | جمع | مرد | زن | جمع | مرد | زن | جمع | مرد | زن | جمع | مرد | زن | جمع | مرد | زن | جمع |
| ابتدایی | ۱۰۰ | ۵۳ | ۱۵۳ | ۰ | ۰ | ۰ | ۰ | ۰ | ۰ | ۳ | ۳ | ۶ | ۰ | ۰ | ۰ | ۰ | ۰ | ۰ |
| راهنمائی تحصیلی | ۶۱ | ۳۰ | ۹۱ | ۰ | ۰ | ۰ | ۰ | ۰ | ۰ | ۶ | ۶ | ۱۲ | ۱ | ۰ | ۱ | ۰ | ۰ | ۰ |
| متوسطه عمومی | ۱۶ | ۷ | ۲۳ | ۰ | ۰ | ۰ | ۰ | ۰ | ۰ | ۹ | ۷ | ۱۶ | ۱ | ۰ | ۱ | ۰ | ۰ | ۰ |
| جمع | ۱۷۷ | ۹۰ | ۲۶۷ | ۰ | ۰ | ۰ | ۰ | ۰ | ۰ | ۱۸ | ۱۶ | ۳۴ | ۲ | ۰ | ۲ | ۰ | ۰ | ۰ |

مأخذ: اداره کل آموزش و پرورش استان

سال: ۱۳۷۲

ب-۲۸-۹- آمار کارکنان آموزشگاههای منطقه "چیرفت" بر حسب نوع

| مقطع | کارمند رسمی | | | کارمند رسمی استخدام | | | کارمند حق التدریس | | | خدماتی رسمی | | | خدماتی پیمانی | | | خدماتی حق التظلیفی | | |
|----------------------------|-------------|------|------|---------------------|----|-----|-------------------|-----|-----|-------------|----|-----|---------------|----|-----|--------------------|----|-----|
| | مرد | زن | جمع | مرد | زن | جمع | مرد | زن | جمع | مرد | زن | جمع | مرد | زن | جمع | مرد | زن | جمع |
| کودکستانی | ۰ | ۱۲ | ۱۲ | ۰ | ۰ | ۰ | ۰ | ۰ | ۰ | ۰ | ۰ | ۰ | ۰ | ۰ | ۰ | ۰ | ۰ | ۰ |
| ابتدایی | ۳۹۷ | ۶۵۸ | ۱۰۵۵ | ۰ | ۰ | ۰ | ۶۱ | ۲۳۸ | ۲۹۹ | ۷۸ | ۱۶ | ۹۴ | ۲ | ۲ | ۴ | ۳ | ۷ | ۱۰ |
| راهنمائی تحصیلی | ۳۷۸ | ۳۶۹ | ۷۴۷ | ۰ | ۰ | ۰ | ۱۵ | ۲۲ | ۳۷ | ۲۹ | ۸ | ۳۷ | ۲ | ۵ | ۷ | ۲ | ۲ | ۴ |
| متوسطه عمومی | ۲۵۲ | ۲۵۳ | ۵۰۵ | ۰ | ۰ | ۰ | ۱۱ | ۵۲ | ۶۳ | ۲۲ | ۲ | ۲۴ | ۱ | ۲ | ۳ | ۸ | ۵ | ۱۳ |
| هنرستان فنی | ۲۱۶ | ۲ | ۲۱۸ | ۰ | ۰ | ۰ | ۰ | ۰ | ۰ | ۰ | ۰ | ۰ | ۰ | ۰ | ۰ | ۰ | ۰ | ۰ |
| بازرگانی و حرفه ای | ۰ | ۳۱ | ۳۱ | ۰ | ۰ | ۰ | ۰ | ۳ | ۳ | ۰ | ۰ | ۰ | ۰ | ۰ | ۰ | ۰ | ۰ | ۰ |
| کشاورزی | ۳۰ | ۰ | ۳۰ | ۰ | ۰ | ۰ | ۰ | ۰ | ۰ | ۱ | ۰ | ۱ | ۰ | ۰ | ۰ | ۱۲ | ۰ | ۱۲ |
| تربیت معلم روسای چهار ساله | ۱۸ | ۰ | ۱۸ | ۰ | ۰ | ۰ | ۰ | ۰ | ۰ | ۰ | ۰ | ۰ | ۰ | ۰ | ۰ | ۰ | ۰ | ۰ |
| جمع | ۱۴۹۲ | ۱۳۲۷ | ۲۸۱۹ | ۰ | ۰ | ۰ | ۸۸ | ۳۳۵ | ۴۲۳ | ۱۵۰ | ۲۶ | ۱۷۶ | ۲۱ | ۹ | ۳۰ | ۱۷ | ۱۵ | ۳۲ |

مأخذ: اداره کل آموزش و پرورش استان

سال: ۱۳۷۲

ج-۲۸-۹- " آمار کارکنان آموزشگاههای منطقه رهنجان"

| مقطع | کارمند رسمی | | | کارمند رسمی استخدام | | | کارمند حق التدریس | | | خدماتی رسمی | | | خدماتی پیمانی | | | خدماتی حق التظلیفی | | |
|------------------|-------------|------|------|---------------------|----|-----|-------------------|----|-----|-------------|----|-----|---------------|----|-----|--------------------|----|-----|
| | مرد | زن | جمع | مرد | زن | جمع | مرد | زن | جمع | مرد | زن | جمع | مرد | زن | جمع | مرد | زن | جمع |
| کودکستانی | ۰ | ۲۳ | ۲۳ | ۰ | ۰ | ۰ | ۰ | ۰ | ۰ | ۰ | ۰ | ۰ | ۰ | ۰ | ۰ | ۰ | ۰ | ۰ |
| ابتدایی | ۶۸۶ | ۹۸۸ | ۱۶۷۴ | ۰ | ۰ | ۰ | ۶ | ۲۵ | ۳۱ | ۷۸ | ۲۷ | ۱۰۵ | ۳ | ۳ | ۶ | ۵ | ۷ | ۱۲ |
| راهنمائی تحصیلی | ۳۸۳ | ۳۲۸ | ۷۱۱ | ۰ | ۰ | ۰ | ۱۰ | ۲۳ | ۳۳ | ۲۶ | ۶ | ۳۲ | ۲ | ۳ | ۵ | ۶ | ۱۲ | ۲۰ |
| متوسطه عمومی | ۳۱۵ | ۲۹۲ | ۶۰۷ | ۰ | ۰ | ۰ | ۲ | ۳۹ | ۴۱ | ۲۵ | ۹ | ۳۴ | ۱ | ۲ | ۳ | ۲ | ۳ | ۵ |
| هنرستان فنی | ۱۰۹ | ۰ | ۱۰۹ | ۰ | ۰ | ۰ | ۰ | ۰ | ۰ | ۰ | ۰ | ۰ | ۰ | ۰ | ۰ | ۰ | ۰ | ۰ |
| بازرگانی حرفه ای | ۱۱ | ۰ | ۱۱ | ۰ | ۰ | ۰ | ۰ | ۰ | ۰ | ۰ | ۰ | ۰ | ۰ | ۰ | ۰ | ۰ | ۰ | ۰ |
| کشاورزی | ۲۸ | ۰ | ۲۸ | ۰ | ۰ | ۰ | ۰ | ۰ | ۰ | ۱۰ | ۰ | ۱۰ | ۰ | ۰ | ۰ | ۰ | ۰ | ۰ |
| تربیت معلم عالی | ۲ | ۷ | ۹ | ۰ | ۰ | ۰ | ۰ | ۰ | ۰ | ۵ | ۱ | ۶ | ۰ | ۰ | ۰ | ۰ | ۰ | ۰ |
| جمع | ۱۶۳۵ | ۱۷۳۰ | ۳۳۶۵ | ۰ | ۰ | ۰ | ۲۰ | ۸۷ | ۱۰۷ | ۱۳۲ | ۳۵ | ۱۷۹ | ۶ | ۹ | ۱۵ | ۱۹ | ۲۰ | ۵۹ |

مأخذ: اداره کل آموزش و پرورش استان

| مقطع | کارمند رسمی | | | کارمند پیمانی | | | کارمند حق التدریسی | | | خدمت‌های رسمی | | | خدمت‌های پیمانی | | | خدمت‌های حق التظلیلی | | |
|-----------------|-------------|-----|-----|---------------|----|-----|--------------------|----|-----|---------------|----|-----|-----------------|----|-----|----------------------|----|-----|
| | مرد | زن | جمع | مرد | زن | جمع | مرد | زن | جمع | مرد | زن | جمع | مرد | زن | جمع | مرد | زن | جمع |
| ابتدایی | ۱۲۲ | ۷۱ | ۱۹۳ | ۰ | ۰ | ۰ | ۰ | ۰ | ۰ | ۲ | ۹ | ۱۱ | ۷ | ۰ | ۷ | ۰ | ۰ | ۰ |
| راهنمائی تحصیلی | ۶۹ | ۳۲ | ۱۰۱ | ۰ | ۰ | ۰ | ۰ | ۰ | ۰ | ۱ | ۳ | ۴ | ۳ | ۰ | ۳ | ۰ | ۰ | ۰ |
| متوسطه عمومی | ۲۱ | ۱۷ | ۵۸ | ۰ | ۰ | ۰ | ۰ | ۰ | ۰ | ۰ | ۲ | ۲ | ۲ | ۰ | ۲ | ۰ | ۰ | ۰ |
| جمع | ۲۱۲ | ۱۲۰ | ۳۳۲ | ۰ | ۰ | ۰ | ۰ | ۰ | ۰ | ۳ | ۱۲ | ۱۷ | ۱۲ | ۰ | ۱۲ | ۰ | ۰ | ۰ |

مأخذ: اداره کل آموزش و پرورش استان

| مقطع | کارمند رسمی | | | کارمند پیمانی | | | کارمند حق التدریسی | | | خدمت‌های رسمی | | | خدمت‌های پیمانی | | | خدمت‌های حق التظلیلی | | |
|-----------------------|-------------|------|------|---------------|----|-----|--------------------|----|-----|---------------|----|-----|-----------------|----|-----|----------------------|----|-----|
| | مرد | زن | جمع | مرد | زن | جمع | مرد | زن | جمع | مرد | زن | جمع | مرد | زن | جمع | مرد | زن | جمع |
| کودکستانی | ۰ | ۱ | ۱ | ۰ | ۰ | ۰ | ۰ | ۰ | ۰ | ۰ | ۰ | ۰ | ۰ | ۰ | ۰ | ۰ | ۰ | ۰ |
| ابتدایی | ۳۰۶ | ۵۵۸ | ۹۶۴ | ۰ | ۱ | ۱ | ۵ | ۳ | ۹ | ۲۶ | ۵۵ | ۸۱ | ۰ | ۰ | ۰ | ۰ | ۰ | ۰ |
| راهنمائی تحصیلی | ۳۲۱ | ۲۷۱ | ۶۱۲ | ۰ | ۰ | ۰ | ۲ | ۲ | ۶ | ۲۲ | ۲۵ | ۵۷ | ۰ | ۰ | ۰ | ۰ | ۰ | ۰ |
| متوسطه عمومی | ۲۸۱ | ۱۵۲ | ۴۳۳ | ۰ | ۱ | ۱ | ۳ | ۵ | ۸ | ۲۵ | ۹ | ۵۲ | ۱ | ۲۰ | ۳ | ۱۰ | ۶ | ۱۶ |
| هنرستان فنی | ۰ | ۰ | ۰ | ۰ | ۰ | ۰ | ۰ | ۰ | ۰ | ۰ | ۰ | ۰ | ۰ | ۰ | ۰ | ۰ | ۰ | ۰ |
| بازرگانی و حرفه‌ای | ۱۸ | ۹ | ۲۷ | ۰ | ۰ | ۰ | ۰ | ۲ | ۲ | ۳ | ۳ | ۶ | ۰ | ۰ | ۰ | ۰ | ۰ | ۰ |
| کشاورزی | ۰ | ۰ | ۰ | ۰ | ۰ | ۰ | ۰ | ۰ | ۰ | ۰ | ۰ | ۰ | ۰ | ۰ | ۰ | ۰ | ۰ | ۰ |
| ریت معلم روستایی دوسه | ۱ | ۹ | ۱۰ | ۰ | ۰ | ۰ | ۰ | ۰ | ۰ | ۰ | ۰ | ۲ | ۰ | ۰ | ۰ | ۰ | ۰ | ۰ |
| جمع | ۱۰۲۷ | ۱۰۰۰ | ۲۰۲۷ | ۰ | ۲ | ۲ | ۱۰ | ۱۵ | ۲۵ | ۱۱۰ | ۹۲ | ۲۰۲ | ۱ | ۲ | ۳ | ۱۲ | ۵۸ | ۷۲ |

مأخذ: اداره کل آموزش و پرورش استان

| مقطع | کارمند رسمی | | | کارمند پیمانی | | | کارمند حق التدریسی | | | خدمت‌های رسمی | | | خدمت‌های پیمانی | | | خدمت‌های حق التظلیلی | | |
|--------------------|-------------|-----|-----|---------------|----|-----|--------------------|----|-----|---------------|----|-----|-----------------|----|-----|----------------------|----|-----|
| | مرد | زن | جمع | مرد | زن | جمع | مرد | زن | جمع | مرد | زن | جمع | مرد | زن | جمع | مرد | زن | جمع |
| کودکستانی | ۰ | ۶ | ۶ | ۰ | ۰ | ۰ | ۰ | ۰ | ۰ | ۰ | ۰ | ۰ | ۰ | ۰ | ۰ | ۰ | ۰ | ۰ |
| ابتدایی | ۷۲ | ۶۲ | ۱۳۷ | ۰ | ۰ | ۰ | ۱ | ۲ | ۳ | ۶ | ۲ | ۱۰ | ۳ | ۰ | ۳ | ۰ | ۰ | ۰ |
| راهنمائی تحصیلی | ۲۲ | ۳۹ | ۸۳ | ۰ | ۰ | ۰ | ۰ | ۰ | ۰ | ۵ | ۱ | ۶ | ۰ | ۲ | ۲ | ۰ | ۰ | ۰ |
| متوسطه عمومی | ۱۶ | ۲۳ | ۳۹ | ۰ | ۰ | ۰ | ۰ | ۰ | ۰ | ۱ | ۱ | ۲ | ۱ | ۰ | ۱ | ۰ | ۰ | ۰ |
| هنرستان فنی | ۲۳ | ۰ | ۲۳ | ۰ | ۰ | ۰ | ۱ | ۰ | ۱ | ۰ | ۰ | ۰ | ۰ | ۰ | ۰ | ۰ | ۰ | ۰ |
| بازرگانی و حرفه‌ای | ۰ | ۶ | ۶ | ۰ | ۰ | ۰ | ۰ | ۳ | ۳ | ۰ | ۲ | ۲ | ۰ | ۰ | ۰ | ۰ | ۰ | ۰ |
| جمع | ۱۵۶ | ۱۳۸ | ۲۹۴ | ۰ | ۰ | ۰ | ۲ | ۵ | ۷ | ۱۲ | ۸ | ۲۰ | ۴ | ۲ | ۶ | ۳ | ۰ | ۰ |

مأخذ: اداره کل آموزش و پرورش استان

استخدام

| مقطع | کارمند رسمی | | | کارمند حق التدریسی | | | خدمتگزار رسمی | | | خدمتگزار پیمانی | | | خدمتگزار حق التظلمی | | |
|-----------------------------|-------------|------------|-------------|--------------------|-----------|-----------|---------------|-----------|-----------|-----------------|-----------|-----------|---------------------|-----------|-----------|
| | مرد | زن | جمع | مرد | زن | جمع | مرد | زن | جمع | مرد | زن | جمع | مرد | زن | جمع |
| ابتدایی | ۲۹۶ | ۲۵۰ | ۵۴۶ | ۳ | ۲۸ | ۳۱ | ۲۸ | ۱۲ | ۴۰ | ۲ | ۰ | ۲ | ۶ | ۱۰ | ۱۶ |
| راهنمائی تحصیلی | ۲۰۳ | ۱۶۳ | ۳۶۶ | ۱ | ۸ | ۹ | ۱۷ | ۰ | ۱۷ | ۰ | ۰ | ۱۷ | ۲ | ۳ | ۵ |
| موسسه عمومی | ۸۷ | ۶۱ | ۱۴۸ | ۱ | ۷ | ۸ | ۱۳ | ۳ | ۱۷ | ۰ | ۰ | ۱۳ | ۳ | ۱۶ | |
| تربیت معلم چهارساله روستایی | ۱۳ | ۰ | ۱۳ | ۰ | ۰ | ۰ | ۱ | ۰ | ۱ | ۰ | ۰ | ۱ | ۰ | ۱ | |
| جمع | ۵۹۹ | ۳۷۲ | ۱۰۷۱ | ۵ | ۴۳ | ۴۸ | ۶۰ | ۱۵ | ۷۵ | ۲ | ۱۰ | ۱۲ | ۲۲ | ۱۸ | ۴۰ |

مأخذ: اداره کل آموزش و پرورش استان

استخدام

| مقطع | کارمند رسمی | | | کارمند حق التدریسی | | | خدمتگزار رسمی | | | خدمتگزار پیمانی | | | خدمتگزار حق التظلمی | | |
|--------------------|-------------|-------------|-------------|--------------------|-----------|-----------|---------------|-----------|------------|-----------------|----------|-----------|---------------------|-----------|-----------|
| | مرد | زن | جمع | مرد | زن | جمع | مرد | زن | جمع | مرد | زن | جمع | مرد | زن | جمع |
| کودکستانی | ۰ | ۳۲ | ۳۲ | ۰ | ۰ | ۰ | ۱ | ۱ | ۲ | ۰ | ۰ | ۰ | ۰ | ۰ | ۰ |
| ابتدایی | ۵۷۹ | ۸۳۵ | ۱۴۱۴ | ۰ | ۳ | ۳ | ۲۲ | ۲۲ | ۶۲ | ۰ | ۲ | ۲ | ۷ | ۳۹ | ۴۶ |
| راهنمائی تحصیلی | ۲۶۶ | ۳۸۷ | ۶۵۳ | ۳ | ۵ | ۸ | ۳۰ | ۱۳ | ۵۲ | ۵ | ۷ | ۱۲ | ۲ | ۱۵ | ۱۷ |
| موسسه عمومی | ۲۵۶ | ۲۳۲ | ۴۹۰ | ۲ | ۲۰ | ۲۲ | ۲۹ | ۵ | ۳۲ | ۱ | ۱ | ۲ | ۰ | ۸ | |
| هنرستان فنی | ۸۹ | ۰ | ۸۹ | ۲ | ۰ | ۲ | ۶ | ۰ | ۶ | ۰ | ۰ | ۰ | ۰ | ۰ | ۰ |
| بازرگانی و حرفه ای | ۱۵ | ۲۳ | ۳۸ | ۱ | ۱ | ۲ | ۲ | ۱ | ۳ | ۰ | ۰ | ۰ | ۰ | ۱ | |
| تربیت معلم عالی | ۶ | ۱۰ | ۱۶ | ۰ | ۰ | ۰ | ۶ | ۰ | ۶ | ۰ | ۰ | ۰ | ۱ | ۳ | |
| جمع | ۱۳۱۱ | ۱۵۱۹ | ۲۸۳۰ | ۸ | ۳۰ | ۳۸ | ۱۲۶ | ۴۳ | ۱۶۹ | ۶ | ۵ | ۱۱ | ۱۶ | ۶۶ | ۸۲ |

مأخذ: اداره کل آموزش و پرورش استان

استخدام

| مقطع | کارمند رسمی | | | کارمند حق التدریسی | | | خدمتگزار رسمی | | | خدمتگزار پیمانی | | | خدمتگزار حق التظلمی | | |
|--------------------|-------------|------------|------------|--------------------|-----------|-----------|---------------|-----------|-----------|-----------------|----------|----------|---------------------|-----------|-----------|
| | مرد | زن | جمع | مرد | زن | جمع | مرد | زن | جمع | مرد | زن | جمع | مرد | زن | جمع |
| کودکستانی | ۰ | ۹ | ۹ | ۰ | ۰ | ۰ | ۱ | ۱ | ۲ | ۰ | ۰ | ۰ | ۰ | ۰ | ۰ |
| ابتدایی | ۱۷۷ | ۲۶۳ | ۴۴۰ | ۱ | ۱۵ | ۱۶ | ۱۳ | ۱۳ | ۲۷ | ۱ | ۳ | ۴ | ۳ | ۹ | ۱۲ |
| راهنمائی تحصیلی | ۱۳۲ | ۱۳۲ | ۲۶۷ | ۰ | ۰ | ۰ | ۱۸ | ۸ | ۲۶ | ۰ | ۳ | ۳ | ۵ | ۳ | ۹ |
| موسسه عمومی | ۶۰ | ۲۸ | ۸۸ | ۰ | ۰ | ۰ | ۷ | ۱ | ۸ | ۰ | ۱ | ۱ | ۰ | ۱ | |
| هنرستان فنی | ۰ | ۰ | ۰ | ۰ | ۰ | ۰ | ۰ | ۰ | ۰ | ۰ | ۰ | ۰ | ۰ | ۰ | ۰ |
| بازرگانی و حرفه ای | ۱۳ | ۰ | ۱۳ | ۰ | ۰ | ۰ | ۱ | ۰ | ۱ | ۰ | ۰ | ۰ | ۰ | ۰ | |
| کشاورزی | ۱۹ | ۰ | ۱۹ | ۰ | ۰ | ۰ | ۵ | ۰ | ۵ | ۰ | ۰ | ۰ | ۰ | ۰ | |
| جمع | ۳۰۳ | ۴۳۳ | ۷۳۶ | ۱ | ۱۵ | ۱۶ | ۴۳ | ۲۲ | ۶۸ | ۱ | ۸ | ۹ | ۱۴ | ۱۲ | ۲۸ |

مأخذ: اداره کل آموزش و پرورش استان

| مقطع | کارمند رسمی | | | کارمند پیمانی | | | کارمند حق التدریسی | | | خدماتی رسمی | | | خدماتی پیمانی | | | خدماتی حق التوظیفی | | |
|--------------------|-------------|------------|-------------|---------------|----------|----------|--------------------|-----------|-----------|-------------|----------|----------|---------------|----------|----------|--------------------|-----------|----------|
| | مرد | زن | جمع | مرد | زن | جمع | مرد | زن | جمع | مرد | زن | جمع | مرد | زن | جمع | مرد | زن | جمع |
| کودکستانی | ۰ | ۸ | ۸ | ۰ | ۰ | ۰ | ۰ | ۰ | ۰ | ۰ | ۰ | ۰ | ۰ | ۰ | ۰ | ۰ | ۰ | ۰ |
| ابتدایی | ۲۸۰ | ۲۸۱ | ۶۶۱ | ۰ | ۰ | ۰ | ۲۲ | ۲ | ۲۲ | ۲ | ۲ | ۰ | ۰ | ۰ | ۰ | ۰ | ۰ | ۰ |
| راهنمائی تحصیلی | ۲۲۲ | ۲۰۶ | ۴۲۰ | ۰ | ۰ | ۰ | ۲۰ | ۶ | ۲۴ | ۰ | ۰ | ۰ | ۰ | ۰ | ۰ | ۰ | ۰ | ۰ |
| متوسطه عمومی | ۱۲۹ | ۱۱۴ | ۲۴۳ | ۰ | ۰ | ۰ | ۲۰ | ۲ | ۱۸ | ۱ | ۱ | ۰ | ۰ | ۰ | ۰ | ۰ | ۰ | ۰ |
| هنرستان فنی | ۵۳ | ۱ | ۵۴ | ۰ | ۰ | ۰ | ۳ | ۰ | ۳ | ۰ | ۰ | ۰ | ۰ | ۰ | ۰ | ۰ | ۰ | ۰ |
| بازرگانی و حرفه ای | ۱۵ | ۵ | ۲۰ | ۰ | ۰ | ۰ | ۲ | ۰ | ۲ | ۰ | ۰ | ۰ | ۰ | ۰ | ۰ | ۰ | ۰ | ۰ |
| جمع | ۸۰۱ | ۶۱۵ | ۱۴۱۶ | ۰ | ۰ | ۰ | ۷۹ | ۱۰ | ۶۹ | ۳ | ۳ | ۰ | ۰ | ۰ | ۵ | ۹ | ۱۴ | ۰ |

مأخذ: اداره کل آموزش و پرورش استان

| مقطع | کارمند رسمی | | | کارمند پیمانی | | | کارمند حق التدریسی | | | خدماتی رسمی | | | خدماتی پیمانی | | | خدماتی حق التوظیفی | | |
|--------------------|-------------|------------|-------------|---------------|----------|----------|--------------------|-----------|------------|-------------|----------|----------|---------------|----------|----------|--------------------|----------|----------|
| | مرد | زن | جمع | مرد | زن | جمع | مرد | زن | جمع | مرد | زن | جمع | مرد | زن | جمع | مرد | زن | جمع |
| کودکستانی | ۰ | ۳ | ۳ | ۰ | ۰ | ۰ | ۰ | ۰ | ۰ | ۰ | ۰ | ۰ | ۰ | ۰ | ۰ | ۰ | ۰ | ۰ |
| ابتدایی | ۲۹۰ | ۳۳۷ | ۶۲۷ | ۰ | ۰ | ۰ | ۲۷ | ۷ | ۳۴ | ۲ | ۱ | ۱ | ۰ | ۰ | ۰ | ۰ | ۰ | ۰ |
| راهنمائی تحصیلی | ۲۴۱ | ۱۷۵ | ۴۱۶ | ۰ | ۰ | ۰ | ۳۱ | ۲ | ۳۳ | ۳ | ۲ | ۱ | ۰ | ۰ | ۰ | ۰ | ۰ | ۰ |
| متوسطه عمومی | ۱۶۰ | ۸۷ | ۲۴۷ | ۰ | ۰ | ۰ | ۲۸ | ۲ | ۳۰ | ۳ | ۲ | ۱ | ۰ | ۰ | ۰ | ۰ | ۰ | ۰ |
| هنرستان فنی | ۳۲ | ۰ | ۳۲ | ۰ | ۰ | ۰ | ۳ | ۰ | ۳ | ۰ | ۰ | ۰ | ۰ | ۰ | ۰ | ۰ | ۰ | ۰ |
| بازرگانی و حرفه ای | ۲۶ | ۱۲ | ۳۸ | ۰ | ۰ | ۰ | ۲ | ۲ | ۴ | ۲ | ۲ | ۰ | ۰ | ۰ | ۰ | ۰ | ۰ | ۰ |
| جمع | ۷۵۹ | ۶۱۴ | ۱۳۷۳ | ۰ | ۰ | ۰ | ۹۱ | ۱۷ | ۱۰۸ | ۱۰ | ۷ | ۳ | ۱ | ۱ | ۰ | ۰ | ۰ | ۰ |

مأخذ: اداره کل آموزش و پرورش استان

| مقطع | کارمند رسمی | | | کارمند پیمانی | | | کارمند حق التدریسی | | | خدماتی رسمی | | | خدماتی پیمانی | | | خدماتی حق التوظیفی | | |
|-----------------|-------------|------------|------------|---------------|----------|----------|--------------------|----------|-----------|-------------|----------|----------|---------------|----------|----------|--------------------|----------|----------|
| | مرد | زن | جمع | مرد | زن | جمع | مرد | زن | جمع | مرد | زن | جمع | مرد | زن | جمع | مرد | زن | جمع |
| ابتدایی | ۱۱۲ | ۵۹ | ۱۷۱ | ۰ | ۰ | ۰ | ۸ | ۷ | ۱۵ | ۰ | ۰ | ۰ | ۰ | ۰ | ۰ | ۰ | ۰ | ۰ |
| راهنمائی تحصیلی | ۹۵ | ۵۲ | ۱۴۹ | ۰ | ۰ | ۰ | ۱ | ۰ | ۱ | ۰ | ۰ | ۰ | ۰ | ۰ | ۰ | ۰ | ۰ | ۰ |
| متوسطه عمومی | ۱۳ | ۲ | ۱۷ | ۰ | ۰ | ۰ | ۳ | ۰ | ۳ | ۰ | ۰ | ۰ | ۰ | ۰ | ۰ | ۰ | ۰ | ۰ |
| کشاورزی | ۱۱ | ۰ | ۱۱ | ۰ | ۰ | ۰ | ۲ | ۰ | ۲ | ۰ | ۰ | ۰ | ۰ | ۰ | ۰ | ۰ | ۰ | ۰ |
| جمع | ۲۳۱ | ۱۱۷ | ۳۴۸ | ۰ | ۰ | ۰ | ۹ | ۷ | ۱۶ | ۰ | ۰ | ۰ | ۰ | ۰ | ۰ | ۰ | ۰ | ۰ |

مأخذ: اداره کل آموزش و پرورش استان

سال ۱۳۷۴:

آمار کارکنان آموزشگاههای منطقه "ربر" بر حسب نوع استخدام

الف- ۵۲-۹

| مقطع | کارمند رسمی | | | کارمند حق التدریس | | | خدماتی رسمی | | | خدماتی پیمانی | | | خدماتی حق التوظیفی | | |
|---------------|-------------|-----|-----|-------------------|----|-----|-------------|----|-----|---------------|----|-----|--------------------|----|-----|
| | مرد | زن | جمع | مرد | زن | جمع | مرد | زن | جمع | مرد | زن | جمع | مرد | زن | جمع |
| کودکستانی | ۰ | ۰ | ۰ | ۰ | ۰ | ۰ | ۰ | ۰ | ۰ | ۰ | ۰ | ۰ | ۰ | ۰ | ۰ |
| ابتدایی | ۰ | ۹۳ | ۲۵۳ | ۱ | ۰ | ۱ | ۵ | ۱ | ۶ | ۰ | ۰ | ۰ | ۰ | ۰ | ۰ |
| راهنمای تحصیل | ۰ | ۸۵ | ۲۰۰ | ۲ | ۲ | ۴ | ۷ | ۱ | ۸ | ۰ | ۰ | ۰ | ۰ | ۰ | ۰ |
| موسسه عمومی | ۲۳ | ۲۳ | ۸۷ | ۰ | ۲ | ۲ | ۵ | ۱ | ۶ | ۰ | ۰ | ۰ | ۰ | ۰ | ۰ |
| مدرستان لای | ۲۳ | ۰ | ۲۳ | ۲ | ۰ | ۲ | ۱ | ۰ | ۱ | ۰ | ۰ | ۰ | ۰ | ۰ | ۰ |
| جمع | ۲۲۳ | ۲۲۳ | ۵۶۳ | ۵ | ۲ | ۷ | ۱۸ | ۳ | ۲۱ | ۱ | ۱ | ۲ | ۲ | ۲ | ۴ |

مأخذ: اداره کل آموزش و پرورش استان

سال ۱۳۷۳:

آمار کارکنان آموزشگاههای منطقه "قزلب" بر حسب نوع استخدام

ب- ۵۲-۹

| مقطع | کارمند رسمی | | | کارمند حق التدریس | | | خدماتی رسمی | | | خدماتی پیمانی | | | خدماتی حق التوظیفی | | |
|---------------|-------------|----|-----|-------------------|----|-----|-------------|----|-----|---------------|----|-----|--------------------|----|-----|
| | مرد | زن | جمع | مرد | زن | جمع | مرد | زن | جمع | مرد | زن | جمع | مرد | زن | جمع |
| ابتدایی | ۷۵ | ۷ | ۸۲ | ۲۸ | ۷ | ۳۵ | ۱ | ۰ | ۱ | ۰ | ۰ | ۰ | ۰ | ۰ | ۰ |
| راهنمای تحصیل | ۲۳ | ۲۱ | ۶۴ | ۰ | ۰ | ۰ | ۰ | ۰ | ۰ | ۰ | ۰ | ۰ | ۰ | ۰ | ۰ |
| موسسه عمومی | ۲ | ۲ | ۴ | ۰ | ۰ | ۰ | ۰ | ۰ | ۰ | ۰ | ۰ | ۰ | ۰ | ۰ | ۰ |
| جمع | ۱۲۰ | ۳۰ | ۱۵۰ | ۲۸ | ۷ | ۳۵ | ۱ | ۰ | ۱ | ۰ | ۰ | ۰ | ۰ | ۰ | ۰ |

مأخذ: اداره کل آموزش و پرورش استان

| تکمیلی | | | مقدماتی | | | جمع | شهرستان |
|--------|------|------|---------|-------|------|-------|----------|
| جمع | زن | مرد | جمع | زن | مرد | | |
| ۱۲۰۹ | ۱۱۲۴ | ۸۵ | ۱۴۸۰ | ۱۳۰۷ | ۱۷۳ | ۲۶۸۹ | کرمان |
| ۱۷۹۳ | ۱۵۱۵ | ۲۷۸ | ۲۷۹۹ | ۲۳۴۰ | ۴۵۹ | ۳۵۹۲ | جیرفت |
| ۸۹۸ | ۸۳۱ | ۶۷ | ۱۲۹۰ | ۱۰۸۲ | ۲۰۸ | ۲۱۸۸ | رفسنجان |
| ۱۴۱۸ | ۱۱۹۳ | ۲۲۵ | ۲۷۶۳ | ۱۸۷۰ | ۸۹۳ | ۳۶۵۶ | بم |
| ۸۷۱ | ۸۷۱ | ۰ | ۱۰۳۱ | ۹۸۷ | ۴۴ | ۱۹۰۲ | سیرجان |
| ۳۳۹ | ۳۲۷ | ۱۲ | ۶۱۸ | ۵۸۲ | ۳۶ | ۹۵۷ | بردسیر |
| ۹۱۶ | ۸۸۲ | ۳۴ | ۱۴۴۳ | ۱۲۲۷ | ۲۱۶ | ۲۳۵۹ | بافت |
| ۵۰۹ | ۴۳۴ | ۷۵ | ۴۴۶ | ۳۰۶ | ۱۴۰ | ۹۵۵ | زرنند |
| ۳۸۸ | ۳۶۳ | ۲۵ | ۴۷۹ | ۴۶۹ | ۱۰ | ۸۶۷ | شهربابک |
| ۲۰۶۶ | ۱۶۲۲ | ۴۴۴ | ۵۸۷۹ | ۴۶۶۲ | ۱۲۱۷ | ۷۹۴۵ | کهنوج |
| ۱۰۴۰۷ | ۹۱۶۲ | ۱۲۴۵ | ۱۸۲۲۸ | ۱۴۸۳۲ | ۳۳۹۶ | ۲۸۶۳۵ | کل استان |

مأخذ : نهضت سوادآموزی استان کرمان

| تکمیلی | | | مقدماتی | | | جمع | شهرستان |
|--------|------|-----|---------|------|-----|------|----------|
| جمع | زن | مرد | جمع | زن | مرد | | |
| ۹۰۳ | ۸۳۵ | ۶۸ | ۱۰۷۸ | ۹۷۳ | ۱۰۵ | ۱۹۸۱ | کرمان |
| ۲۵۲ | ۲۲۰ | ۳۲ | ۴۲۲ | ۳۰۶ | ۱۶ | ۶۷۵ | جیرفت |
| ۳۷۰ | ۳۴۵ | ۲۵ | ۴۶۸ | ۴۳۳ | ۳۵ | ۸۳۸ | رفسنجان |
| ۵۳۶ | ۴۸۲ | ۵۴ | ۶۷۱ | ۵۱۹ | ۱۵۲ | ۱۲۰۷ | بم |
| ۵۹۷ | ۵۹۷ | ۰ | ۵۰۶ | ۴۷۶ | ۳۰ | ۱۱۰۳ | سیرجان |
| ۹۴ | ۹۴ | ۰ | ۹۱ | ۹۱ | ۰ | ۱۸۵ | بردسیر |
| ۲۵۹ | ۲۳۱ | ۲۸ | ۳۰۸ | ۲۶۶ | ۴۲ | ۵۶۷ | بافت |
| ۲۰۰ | ۱۷۷ | ۲۳ | ۱۹۵ | ۱۶۸ | ۲۷ | ۳۹۵ | زرنند |
| ۱۷۸ | ۱۶۵ | ۱۳ | ۲۰۸ | ۱۹۸ | ۱۰ | ۳۸۶ | شهربابک |
| ۱۲۹ | ۱۱۸ | ۱۱ | ۹۷ | ۸۲ | ۱۵ | ۲۲۶ | کهنوج |
| ۳۵۱۹ | ۳۲۶۴ | ۲۵۵ | ۴۰۴۴ | ۳۶۱۲ | ۴۳۲ | ۷۵۶۳ | کل استان |

مأخذ : نهضت سوادآموزی استان کرمان

| پنجم | | | پایانی | | | جمع | شهرستان |
|------|-----|-----|--------|------|-----|------|----------|
| جمع | زن | مرد | جمع | زن | مرد | | |
| ۳۳۳ | ۲۹۸ | ۳۵ | ۵۱۰ | ۴۶۰ | ۵۰ | ۸۴۳ | کرمان |
| ۱۴۴ | ۱۲۸ | ۱۶ | ۱۲۰ | ۱۲۰ | ۰ | ۲۶۴ | جیرفت |
| ۹۵ | ۹۵ | ۰ | ۱۹۷ | ۱۹۷ | ۰ | ۲۹۲ | رفسنجان |
| ۱۱۶ | ۱۱۶ | ۰ | ۲۰۷ | ۱۸۷ | ۲۰ | ۳۲۳ | بم |
| ۹۱ | ۹۱ | ۰ | ۱۸۳ | ۱۸۳ | ۰ | ۲۷۴ | سیرجان |
| ۱۵ | ۱۵ | ۰ | ۰ | ۰ | ۰ | ۱۵ | بردسیر |
| ۴۵ | ۴۵ | ۰ | ۱۳۵ | ۱۳۵ | ۰ | ۱۸۰ | بافت |
| ۱۳۱ | ۱۰۷ | ۲۴ | ۲۱۵ | ۲۰۱ | ۱۴ | ۳۴۶ | زرنند |
| ۳۴ | ۳۴ | ۰ | ۹۴ | ۹۴ | ۰ | ۱۲۸ | شهربابک |
| ۰ | ۰ | ۰ | ۱۱۷ | ۱۱۷ | ۰ | ۱۱۷ | کهنوج |
| ۱۰۰۴ | ۹۲۹ | ۷۵ | ۱۷۷۸ | ۱۶۹۴ | ۸۴ | ۲۷۸۲ | کل استان |

مأخذ : نهضت سوادآموزی استان کرمان

تعداد سوادآموزان نهضت سوادآموزی در مناطق روستایی سال : ۱۳۷۳ ۹-۵۶

| شهرستان | جمع | مقدمانی | | | تکمیلی | |
|----------|-------|---------|-------|-------|--------|------|
| | | مرد | زن | جمع | مرد | زن |
| کرمان | ۷۰۸ | ۶۸ | ۳۳۴ | ۴۰۲ | ۱۷ | ۲۸۹ |
| جیرفت | ۳۹۱۸ | ۲۴۳ | ۱۹۳۴ | ۲۳۷۷ | ۲۴۵ | ۱۲۹۵ |
| رفسنجان | ۱۳۵۰ | ۱۷۳ | ۶۴۹ | ۸۲۲ | ۴۲ | ۴۸۶ |
| بم | ۲۹۷۴ | ۷۴۱ | ۱۳۵۱ | ۲۰۹۲ | ۱۷۱ | ۷۱۱ |
| سیرجان | ۷۹۹ | ۱۴ | ۵۱۱ | ۵۲۵ | ۰ | ۲۷۴ |
| بردسیر | ۷۷۲ | ۳۶ | ۴۹۱ | ۵۲۷ | ۱۲ | ۲۳۳ |
| یافت | ۱۷۹۲ | ۱۷۳ | ۹۶۱ | ۱۱۳۵ | ۶ | ۶۵۱ |
| زرنند | ۵۶۰ | ۳۲ | ۲۱۹ | ۲۵۱ | ۵۲ | ۲۵۷ |
| شهربابک | ۴۸۱ | ۰ | ۲۷۱ | ۲۷۱ | ۱۲ | ۱۹۸ |
| کهنوج | ۷۷۱۹ | ۱۲۰۲ | ۴۵۸۰ | ۵۷۸۲ | ۴۳۳ | ۱۵۰۴ |
| کل استان | ۲۱۰۷۳ | ۲۸۸۳ | ۱۱۳۰۱ | ۱۴۱۸۴ | ۹۹۰ | ۵۸۹۸ |

مأخذ : نهضت سوادآموزی استان کرمان

| پنجم | | | پایانی | | | جمع | شهرستان |
|------|------|-----|--------|------|-----|------|----------|
| جمع | زن | مرد | جمع | زن | مرد | | |
| ۸۴ | ۸۴ | ۰ | ۱۲۵ | ۱۲۵ | ۰ | ۲۰۹ | کرمان |
| ۱۷۳ | ۱۷۳ | ۰ | ۵۲۰ | ۵۲۰ | ۰ | ۶۹۳ | جیرفت |
| ۱۸۰ | ۱۸۰ | ۰ | ۳۰۵ | ۳۰۵ | ۰ | ۴۸۵ | رفسنجان |
| ۲۱۹ | ۲۱۹ | ۰ | ۳۹۴ | ۳۹۴ | ۰ | ۶۱۳ | بم |
| ۶۴ | ۶۴ | ۰ | ۱۲۹ | ۱۲۹ | ۰ | ۱۹۳ | سیرجان |
| ۸۶ | ۸۶ | ۰ | ۱۹۰ | ۱۹۰ | ۰ | ۲۷۶ | بردسیر |
| ۸۴ | ۸۴ | ۰ | ۲۷۶ | ۲۷۶ | ۰ | ۳۶۰ | بافت |
| ۱۳۱ | ۱۱۴ | ۱۷ | ۲۴۹ | ۲۲۰ | ۲۹ | ۳۷۰ | زرنند |
| ۷۷ | ۷۷ | ۰ | ۸۵ | ۸۵ | ۰ | ۱۶۲ | شهربابک |
| ۵۴ | ۳۴ | ۲۰ | ۷۰۶ | ۷۰۶ | ۰ | ۷۶۰ | کهنوج |
| ۱۱۵۲ | ۱۱۱۵ | ۳۷ | ۲۹۷۹ | ۲۹۵۰ | ۲۹ | ۴۱۲۱ | کل استان |

مأخذ : نهضت سوادآموزی استان کرمان

| تعداد کلاس | | | | | | شهرستان |
|------------|------|--------|------|--------|---------|----------|
| جمع | پنجم | پایانی | جمع | تکمیلی | مقدماتی | |
| ۶۷ | ۲۷ | ۴۰ | ۲۲۷ | ۱۰۴ | ۱۲۳ | کرمان |
| ۵۸ | ۱۹ | ۳۹ | ۳۶۲ | ۱۴۵ | ۲۱۷ | جیرفت |
| ۵۰ | ۱۸ | ۳۲ | ۱۹۶ | ۸۱ | ۱۱۵ | رفسنجان |
| ۵۰ | ۱۸ | ۳۲ | ۳۲۰ | ۱۱۳ | ۲۰۷ | بم |
| ۲۷ | ۹ | ۱۸ | ۱۵۱ | ۶۸ | ۸۳ | سیرجان |
| ۱۷ | ۶ | ۱۱ | ۸۲ | ۲۹ | ۵۳ | بردسیر |
| ۳۳ | ۹ | ۲۵ | ۱۹۶ | ۷۶ | ۱۲۰ | بافت |
| ۵۰ | ۱۷ | ۳۳ | ۹۱ | ۴۹ | ۴۲ | زرند |
| ۱۷ | ۷ | ۱۰ | ۷۶ | ۳۳ | ۴۳ | شهربابک |
| ۴۰ | ۳ | ۳۷ | ۵۳۲ | ۱۴۴ | ۳۸۸ | کهوج |
| ۴۱۰ | ۱۳۳ | ۲۷۷ | ۲۲۳۳ | ۸۴۲ | ۱۳۹۱ | کل استان |

مأخذ : نهضت سوادآموزی استان کرمان

تعداد آموزشیاران نهضت سوادآموزی به تفکیک شهرستان سال : ۱۳۷۴ ۹--۵۹

| آموزشیار | | | شهرستان |
|----------|------|-----|----------|
| جمع | زن | مرد | |
| ۳۰۴ | ۲۸۷ | ۱۷ | کرمان |
| ۴۲۷ | ۳۱۶ | ۱۱۱ | جیرفت |
| ۲۳۳ | ۲۱۴ | ۱۹ | رفسنجان |
| ۴۲۹ | ۳۱۸ | ۱۱۱ | بم |
| ۱۳۸ | ۱۱۸ | ۲۰ | سیرجان |
| ۹۹ | ۹۴ | ۵ | بردسیر |
| ۲۳۸ | ۲۰۵ | ۳۳ | بافت |
| ۱۶۴ | ۱۴۶ | ۱۸ | زرند |
| ۸۰ | ۷۵ | ۵ | شهربابک |
| ۵۹۹ | ۳۶۹ | ۲۳۰ | کهنوج |
| ۲۷۲۱ | ۲۱۴۲ | ۵۷۹ | کل استان |

مأخذ : نهضت سوادآموزی استان کرمان

تعداد کلاسهای نهضت سوادآموزی به تفکیک شهر و روستا سالهای ۷۴-۷۵ ۹--۶۰

| روستا | | | شهر | | | سال |
|-------|--------|---------|-----|--------|---------|-----|
| جمع | تکمیلی | مقدماتی | جمع | تکمیلی | مقدماتی | |
| ۱۸۴۵ | ۷۱۹ | ۱۱۲۶ | ۵۶۵ | ۲۵۵ | ۳۱۰ | ۷۲ |
| ۱۵۸۹ | ۶۲۴ | ۹۶۵ | ۶۸۷ | ۲۷۸ | ۴۰۹ | ۷۳ |
| ۱۵۹۴ | ۵۴۶ | ۱۰۴۸ | ۶۳۹ | ۲۹۶ | ۳۴۳ | ۷۴ |

مأخذ : نهضت سوادآموزی استان کرمان

تعداد نوآموزان مقدماتی نهضت سوادآموزی سالهای ۷۲-۷۳ ۹--۶۱

| سال | تحت پوشش | شرکت کننده | قبول شده |
|-----|----------|------------|----------|
| ۷۲ | ۱۹۲۴۴ | ۱۶۱۰۲ | ۹۶۳۹ |
| ۷۳ | ۱۸۰۳۷ | ۱۴۸۷۶ | ۸۹۸۰ |
| ۷۴ | ۱۸۲۲۸ | | |

مأخذ: نهضت سوادآموزی استان کرمان

تعداد نوآموزان تکمیلی نهضت سوادآموزی سالهای ۷۲-۷۳ ۹--۶۲

| سال | تحت پوشش | شرکت کننده | قبول شده |
|-----|----------|------------|----------|
| ۷۲ | ۱۲۳۳۱ | ۱۰۵۷۰ | ۷۵۷۱ |
| ۷۳ | ۱۱۷۰۷ | ۹۴۶۰ | ۶۹۵۱ |
| ۷۴ | ۱۰۴۰۷ | | |

مأخذ: نهضت سوادآموزی استان کرمان

تعداد نوآموزان پایانی نهضت سوادآموزی سالهای ۷۲-۷۳ ۹--۶۳

| سال | تحت پوشش | شرکت کننده | قبول شده |
|-----|----------|------------|----------|
| ۷۲ | ۸۱۶۴ | ۶۸۳۷ | ۵۲۵۴ |
| ۷۳ | ۳۷۰۳ | ۳۰۳۴ | ۲۲۸۴ |
| ۷۴ | ۴۷۵۷ | | |

مأخذ: نهضت سوادآموزی استان کرمان

تعداد نوآموزان پنجم نهضت سوادآموزی سالهای ۷۲-۷۳ ۹--۶۴

| سال | تحت پوشش | شرکت کننده | قبول شده |
|-----|----------|------------|----------|
| ۷۲ | ۳۴۸۹ | ۳۰۹۵ | ۲۰۹۵ |
| ۷۳ | ۲۰۳۶ | | |
| ۷۴ | ۲۱۵۶ | | |

مأخذ: نهضت سوادآموزی استان کرمان

۹--۶۵

تعداد دانش آموزان لازم التعليم نهضت

سالهای ۷۲-۷۴

| سال | ۷۲ | ۷۳ | ۷۴ |
|------------|--------|-------|-------|
| تحت پوشش | ۱۳۷۲۱ | ۱۱۹۷۶ | ۱۱۴۵۵ |
| شرکت کننده | ۱۳۴۴۳۶ | | |
| قبول شده | ۱۲۲۲۶ | | |

مأخذ: نهضت سوادآموزی استان کرمان

۹--۶۶

تعداد کلاسهای لازم التعليم نهضت برحسب روستا

سالهای ۷۲-۷۴

| سال | پایه اول | پایه دوم | پایه سوم |
|-----|----------|----------|----------|
| ۷۲ | ۱۳۵ | ۱۱۴ | ۱۰۰ |
| ۷۳ | ۸۸ | ۷۲ | ۸۴ |
| ۷۴ | ۶۵ | ۳۹ | ۴۵ |

مأخذ: نهضت سوادآموزی استان کرمان

۹--۶۷

تعداد کلاسهای لازم التعليم نهضت برحسب روستا

سالهای ۷۲-۷۴

| سال | پایه چهارم | پایه پنجم | چندپایه | جمع |
|-----|------------|-----------|---------|------|
| ۷۲ | ۸۶ | ۸۳ | ۸۸ | ۱۳۲۶ |
| ۷۳ | ۶۶ | ۶۳ | ۷۸۳ | ۱۱۵۶ |
| ۷۴ | ۴۰ | ۴۱ | ۷۷۴ | ۱۰۰۴ |

مأخذ: نهضت سوادآموزی استان کرمان

سالهای ۷۲-۷۴

تعداد دانش آموزان لازم‌التعلیم نهضت در مناطق روستایی استان

الف-۶۸-۹

| شهرستان | جمع | پایه اول | | پایه دوم | | پایه سوم | | جمع | شهرستان |
|---------|-------|----------|------|----------|------|----------|-----|------|---------|
| | | مرد | زن | مرد | زن | مرد | زن | | |
| کرمان | ۸۲۳ | ۹۹ | ۸۰ | ۸۶ | ۷۶ | ۱۶۶ | ۹۱ | ۱۶۷ | کرمان |
| جیرفت | ۱۴۰۰ | ۱۵۴ | ۱۴۵ | ۱۲۴ | ۱۴۰ | ۲۶۹ | ۱۵۶ | ۲۹۶ | جیرفت |
| رفسنجان | ۷۱۹ | ۷۷ | ۶۲ | ۶۰ | ۶۶ | ۱۲۲ | ۷۹ | ۱۴۵ | رفسنجان |
| بم | ۱۶۶۲ | ۱۸۴ | ۱۶۵ | ۱۶۳ | ۱۴۶ | ۳۲۸ | ۱۸۳ | ۳۲۹ | بم |
| سیرجان | ۵۴۲ | ۵۱ | ۴۶ | ۵۴ | ۶۱ | ۱۰۰ | ۴۶ | ۱۰۷ | سیرجان |
| برودسیر | ۳۷۶ | ۳۴ | ۲۸ | ۳۷ | ۳۳ | ۶۵ | ۳۳ | ۶۷ | برودسیر |
| بافت | ۱۲۰۵ | ۱۱۹ | ۱۰۴ | ۱۱۲ | ۱۱۵ | ۲۱۶ | ۱۲۴ | ۲۳۹ | بافت |
| زرنه | ۳۰۹ | ۳۱ | ۲۷ | ۳۹ | ۲۹ | ۶۶ | ۲۰ | ۴۹ | زرنه |
| شهربابک | ۱۲۲ | ۱۱ | ۱۰ | ۱۰ | ۱۳ | ۲۰ | ۱۹ | ۳۲ | شهربابک |
| کهنوج | ۴۲۹۷ | ۶۷۰ | ۳۴۹ | ۴۵۸ | ۳۳۸ | ۸۰۷ | ۴۴۷ | ۷۹۵ | کهنوج |
| جمع کل | ۱۱۴۵۵ | ۱۴۳۰ | ۱۰۹۶ | ۱۱۴۳ | ۱۰۲۸ | ۲۱۵۹ | ۱۹۸ | ۲۲۲۶ | جمع کل |

منابع : نهضت سوادآموزی استان کرمان

سالهای ۷۲-۷۴

تعداد دانش آموزان لازم التعلیم نهضت در مناطق روستایی استان

| شهرستان | پساینده پنجم | | پساینده چهارم | | شهرستان |
|----------|--------------|-----|---------------|------|----------|
| | مرد | زن | مرد | زن | |
| کرمان | ۸۵ | ۸۹ | ۱۵۰ | ۷۷ | کرمان |
| جیرفت | ۱۳۰ | ۱۱۹ | ۲۸۷ | ۱۶۰ | جیرفت |
| رفسنجان | ۷۶ | ۷۳ | ۱۶۳ | ۸۵ | رفسنجان |
| بسم | ۱۶۷ | ۱۷۸ | ۳۰۴ | ۱۵۶ | بسم |
| سیرجان | ۶۱ | ۵۶ | ۱۰۷ | ۵۹ | سیرجان |
| برودسیر | ۵۲۰ | ۳۳ | ۷۵ | ۴۴ | برودسیر |
| بافت | ۱۴۱ | ۱۰۹ | ۲۴۲ | ۱۲۲ | بافت |
| زرنه | ۳۹ | ۳۶ | ۶۶ | ۳۱ | زرنه |
| شهر بابک | ۷ | ۸ | ۲۷ | ۱۲ | شهر بابک |
| کهنوج | ۳۵۱ | ۲۲۱ | ۸۲۰ | ۴۷۷ | کهنوج |
| جمع کل | ۱۱۰۹ | ۹۲۲ | ۲۲۳۹ | ۱۲۲۳ | جمع کل |

مأخذ : نهضت سوادآموزی استان کرمان

۹-۶۹

تعداد کلاس و نوآموزان پایانی کارکنان دولت و نیروهای مسلح سالهای ۷۱-۷۳

| سال | تحت پوشش | شرکت کننده | قبول شده |
|------------|----------|------------|----------|
| ۷۲ | ۳ | ۲۵ | ۲۱ |
| ۷۳ | ۱۲ | ۹۱ | ۶۳ |
| ۷۴ | ۱۳۱ | ۱۳۱ | ۱۳۱ |
| نوآموزینجم | ۱۲ | ۱۲ | ۱۲ |

مأخذ: نهضت سوادآموزی استان کرمان

۹-۷۰

تعداد کلاس و نوآموزان تکمیلی کارکنان دولت و نیروهای مسلح سال ۷۴

| سال | تحت پوشش | شرکت کننده | قبول شده |
|-----|----------|------------|----------|
| ۷۲ | ۳۸ | ۳۸۱ | ۲۹۸ |
| ۷۳ | ۴۴ | ۳۴۸ | ۲۷۸ |
| ۷۴ | ۳۵۴ | ۳۱۴ | ۲۴۹ |

مأخذ: نهضت سوادآموزی استان کرمان

۹-۷۱

تعداد کلاس و نوآموزان مقدماتی کارکنان دولت و نیروهای مسلح سال: ۷۴

| سال | تحت پوشش | شرکت کننده | قبول شده |
|-----|----------|------------|----------|
| ۷۲ | ۸۷ | ۱۰۵۱ | ۶۲۷ |
| ۷۳ | ۶۱ | ۷۷۱ | ۵۵۳ |
| ۷۴ | ۱۱۱۹ | ۹۱۱ | ۶۴۴ |

مأخذ: نهضت سوادآموزی استان کرمان

| شهرستان | کادر | آموزشیار | کلاس | سوادآموز |
|------------|------|----------|------|----------|
| کرمان | ۳۲ | ۳۰۴ | ۴۵۰ | ۵۲۸۹ |
| جیرفت | ۴۱ | ۴۲۷ | ۵۵۷ | ۷۱۷۳ |
| رفسنجان | ۲۶ | ۲۳۳ | ۳۱۶ | ۳۷۵۷ |
| بم | ۳۹ | ۴۲۹ | ۵۳۳ | ۷۰۶۴ |
| سیرجان | ۲۱ | ۱۳۸ | ۲۴۱ | ۳۱۲۶ |
| بردسیر | ۱۳ | ۹۹ | ۱۳۸ | ۱۶۲۷ |
| بافت | ۲۴ | ۲۴۸ | ۳۴۲ | ۴۱۴۳ |
| زرند | ۲۶ | ۱۶۴ | ۱۹۱ | ۲۰۶۱ |
| شهربابک | ۱۰ | ۸۰ | ۱۰۹ | ۱۲۸۳ |
| کهنوج | ۵۶ | ۵۹۹ | ۹۱۰ | ۱۳۱۱۹۶ |
| دفتر استان | ۴۱ | - | - | - |
| جمع | ۳۲۹ | ۲۷۲۱ | ۳۷۸۷ | ۴۸۷۱۹ |

مأخذ : نهضت سوادآموزی استان کرمان

سال : ۷۴-۷۵

اعضای هیئت علمی دانشگاه شهیدباهنر به تفکیک جنس و سمت

۷۳-۹

| دانشکده | جمع | | استاد | | دانشیار | | استادیار | | مربی | |
|-----------------------|-----|----|-------|----|---------|----|----------|----|------|----|
| | مرد | زن | مرد | زن | مرد | زن | مرد | زن | مرد | زن |
| دانشکده علوم | ۸۸ | ۱۲ | ۱ | ۱ | ۱۱ | ۱ | ۰ | ۰ | ۱۰ | ۰ |
| دانشکده فنی | ۷۵ | ۰ | ۰ | ۰ | ۲ | ۰ | ۰ | ۰ | ۰ | ۰ |
| دانشکده ادبیات | ۶۰ | ۱۰ | ۰ | ۰ | ۰ | ۰ | ۰ | ۰ | ۱۰ | ۰ |
| دانشکده کشاورزی | ۳۰ | ۵ | ۰ | ۰ | ۰ | ۰ | ۰ | ۰ | ۵ | ۰ |
| دانشکده دامپروری | ۵ | ۰ | ۰ | ۰ | ۰ | ۰ | ۰ | ۰ | ۰ | ۰ |
| دانشکده تربیت بدنی | ۸ | ۲ | ۰ | ۰ | ۰ | ۰ | ۰ | ۰ | ۲ | ۰ |
| دانشکده کشاورزی حیرات | ۰ | ۰ | ۰ | ۰ | ۰ | ۰ | ۰ | ۰ | ۰ | ۰ |
| دانشکده دامپزشکی | ۲۵ | ۲ | ۰ | ۰ | ۰ | ۰ | ۰ | ۰ | ۲ | ۰ |
| جمع کل | ۲۹۱ | ۳۱ | ۱ | ۱ | ۱۳ | ۱ | ۰ | ۰ | ۲۹ | ۰ |

مآخذ : دانشگاه شهیدباهنر کرمان

تعداد کارکنان دانشگاه شهیدبانه کرمان به تفکیک دانشکده سال تحصیلی

۹-۷۳

| دانشکده | امور مالی و اداری | امور آموزشی | کتابخانه | تعداد کارکنان |
|----------------------------|-------------------|-------------|----------|---------------|
| دانشکده علوم | ۴۰ | ۱۶ | ۰ | ۲۹ |
| دانشکده فنی | ۴۰ | ۲۹ | ۰ | ۴۵ |
| دانشکده ادبیات | ۲۸ | ۷ | ۰ | ۸ |
| دانشکده کشاورزی و دامپروری | ۱۶ | ۱۲ | ۰ | ۴۱ |
| دانشکده تربیت بدنی | ۸ | ۲ | ۰ | ۱۶ |
| دانشکده کشاورزی جیرفت | ۱۳ | ۵ | ۱ | ۷۵ |
| سازمان مرکزی | ۲۰۵ | ۴۶ | ۴۲ | ۱۹۳ |
| جمع | ۳۴۰ | ۱۱۹ | ۴۳ | ۴۰۸ |

منبع: دانشگاه شهیدبانه کرمان

تعداد دانشجویان دانشگاه شهیدباهنر به تفکیک دانشکده سال تحصیلی ۷۴-۷۵

| مرد | زن | جمع | دانشکده |
|------|------|------|------------|
| ۱۳۶۱ | ۶۹۷ | ۲۰۵۸ | ادبیات |
| ۱۲۱۵ | ۷۲۷ | ۱۹۴۲ | کشاورزی |
| ۱۷۴۹ | ۱۱۷۵ | ۲۹۲۴ | علوم |
| ۲۴۷۱ | ۳۶۹ | ۲۸۴۰ | فنی |
| ۶۳ | ۱۷ | ۸۰ | دامپزشکی |
| ۱۹۱ | ۱۰۶ | ۲۹۷ | تربیت بدنی |
| ۴۲ | ۲۴ | ۶۶ | هنر |
| ۷۰۹۲ | ۲۶۱۵ | ۹۷۰۷ | جمع |

مآخذ : دانشگاه شهیدباهنر کرمان

تعداد دانشجویان دوره کاردانی دانشگاه شهیدباهنر به تفکیک دانشکده سال ۷۴-۷۵

| مرد | | زن | | جمع | | دانشکده |
|--------|-------|--------|-------|--------|-------|---------|
| روزانه | شبانه | روزانه | شبانه | روزانه | شبانه | |
| ۹۰ | ۵۷ | ۶۱ | - | ۱۵۱ | ۵۷ | کشاورزی |
| ۳۹ | - | ۶ | - | ۴۵ | - | علوم |
| ۴۷ | - | ۲۱ | - | ۶۸ | - | هنر |
| ۵۸ | - | ۲۸ | - | ۸۶ | - | فنی |
| ۲۳۳ | ۵۷ | ۱۱۶ | ۰ | ۳۵۰ | ۵۷ | جمع |

مآخذ : دانشگاه شهیدباهنر کرمان

| رشته تحصیلی | جمع | | کارشناسی | | کارشناسی ارشد | | کارشناسی | |
|----------------|-----|-----|----------|-----|---------------|----|----------|----|
| | مرد | زن | مرد | زن | مرد | زن | مرد | زن |
| الکترونیک | ۲۶۵ | ۱۵۹ | ۲۶۵ | ۱۵۹ | — | — | — | — |
| معماری | ۷۵ | ۵۴ | — | — | ۷۵ | ۵۴ | — | — |
| مدیریت دولتی | ۵۴ | ۸ | — | — | ۵۴ | ۸ | — | — |
| میکروالروژی | ۱۲۳ | ۲۹۰ | ۱۲۳ | ۲۹۰ | — | — | — | — |
| پرستاری | ۰ | ۱۹۵ | — | — | — | — | — | — |
| مامایی | ۰ | ۱۲۹ | ۰ | ۱۲۹ | — | — | — | — |
| تکنولوژی صنعتی | ۱۹۴ | ۰ | ۱۹۴ | ۰ | — | — | — | — |
| کامپیوتر | ۴۵ | ۴۶ | — | — | — | — | ۴۵ | ۴۶ |
| مدیریت صنعتی | ۳۸۲ | ۰ | ۳۸۲ | ۰ | — | — | — | — |
| دبیری ابتدایی | ۱۵۸ | ۱۶۲ | ۱۰۰۰ | ۱۱۱ | — | — | ۵۸ | ۵۱ |

منبع: : دانشگاه آزاد اسلامی کرمان

تعداد دانشجویان شاغل دانشگاه آزاد اسلامی کرمان به تفکیک رشته و مقطع تحصیل سال ۷۴

ب-۷۷-۹

| رشته تحصیلی | جمع | | کارشناسی | | کارشناسی ارشد | | کار دانی | |
|------------------|-----|-----|----------|-----|---------------|----|----------|-----|
| | مرد | زن | مرد | زن | مرد | زن | مرد | زن |
| دبیری تجریدی | ۳۶ | ۶۴ | ۲۱ | ۴۶ | - | - | ۱۵ | ۲۸ |
| دبیری معارف | ۱۵۱ | ۱۶۲ | ۹۴ | ۶۰ | - | - | ۵۷ | ۱۰۲ |
| علوم اجتماعی | ۱۷۶ | ۳۸۲ | ۱۷۶ | ۳۸۲ | - | - | - | - |
| مدیریت بازرگانی | ۲۶۶ | ۲۵۸ | ۲۶۶ | ۲۵۸ | - | - | - | - |
| حسابداری | ۳۸۰ | ۳۴۰ | ۳۸۰ | ۳۴۰ | - | - | - | - |
| زبان انگلیسی | ۱۷۶ | ۴۳۷ | ۱۷۶ | ۴۳۷ | - | - | - | - |
| ادبیات فارسی | ۱۹۶ | ۳۷۸ | ۱۹۶ | ۳۷۸ | - | - | - | - |
| حقوق | ۷۶ | ۹ | ۷۶ | ۹ | - | - | - | - |
| ماشینهای کشاورزی | ۱۷۳ | ۰ | ۱۷۳ | ۰ | - | - | - | - |
| آبیاری | ۱۲۵ | ۰ | ۱۲۵ | ۰ | - | - | - | - |

مأخذ: دانشگاه آزاد اسلامی کرمان

تعداد دانشجویان شاغل دانشگاه آزاد اسلامی کرمان به تفکیک رشته و مقطع تحصیلی سال ۷۴

ب-۷۷-۹

| رشته تحصیلی | جمع | | کارشناسی | | کارشناسی ارشد | | کار دانشی | |
|--------------|-----|-----|----------|-----|---------------|----|-----------|----|
| | مرد | زن | مرد | زن | مرد | زن | مرد | زن |
| فیزی | ۱۱۲ | ۱۸۲ | ۱۱۲ | ۱۸۲ | — | — | — | — |
| ریاضی | ۱۴ | ۱۱ | ۵ | ۹ | ۲ | — | — | — |
| معلمان | ۱۷۸ | ۰ | ۱۷۸ | ۰ | ۰ | — | — | — |
| عمران | ۷۲۹ | ۰ | ۶۴۶ | ۰ | ۸۳ | ۰ | — | — |
| دبیری ریاضی | ۴۷ | ۸۶ | ۴۷ | ۸۶ | — | — | — | — |
| دبیری ادبیات | ۸۷ | ۱۴۵ | ۲۷ | ۵۴ | — | — | ۶۰ | ۹۱ |

منبع : دانشگاه آزاد اسلامی کرمان

۷۴-۷۵

اعضاء هیئت علمی دانشگاه آزاد اسلامی کرمان

۹-۷۸

| مرد | | استاد و بار | | جمع | | دانشگاه آزاد اسلامی |
|------------|----------|-------------|----------|-----|------------|---------------------|
| حق التدریس | تمام وقت | حق التدریس | تمام وقت | جمع | واحد کرمان | تعداد |
| زن | مرد | زن | مرد | زن | مرد | ۲۰ |
| ۱۳۴ | ۵ | ۲ | ۳۳ | ۰ | ۲ | ۲۲۹ |
| | | | | | | تعداد |

مأخذ : دانشگاه آزاد اسلامی کرمان

سال : ۷۴-۷۵

کارکنان دانشگاه آزاد اسلامی ۹-۷۹

| کارکنان غیر آموزشی | | کارکنان آموزشی | | جمع | | دانشگاه آزاد اسلامی |
|--------------------|-------------------|----------------|----------|----------|------------|---------------------|
| خدمات | امور اداری و مالی | کتابخانه | نیمه وقت | تمام وقت | واحد کرمان | تعداد |
| ۳۲ | ۱۲۰ | ۷ | ۴ | ۷۷ | ۲۴۰ | تعداد |

مأخذ : دانشگاه آزاد اسلامی کرمان

۹-۸۰ تعداد دانشمندان شاغل دانشگاه آزاد اسلامی خیرت به تفکیک رشته و مقطع تحصیلی

| دانشگاه آزاد اسلامی | رشته تحصیلی | | مجموع | | کارشناسی ارشد | | کارشناسی ارشد | | کارشناسی ارشد | | کارشناسی ارشد | |
|--------------------------|-----------------------------|------|-------|------|---------------|------|---------------|----|---------------|----|---------------|----|
| | مرد | زن | مرد | زن | مرد | زن | مرد | زن | مرد | زن | مرد | زن |
| دانشگاه آزاد اسلامی خیرت | دبیری زبان و ادبیات فارسی | ۲۲۳ | ۲۷۵ | ۲۲۳ | ۲۷۵ | ۲۲۳ | ۲۷۵ | - | - | - | - | - |
| | دبیری الهیات و معارف اسلامی | ۲۳۵ | ۵۲۲ | ۲۳۵ | ۵۲۲ | - | - | - | - | - | - | - |
| | دبیری الهیات فقه و ربانی | ۱۵۹ | ۱۶۷ | ۱۵۹ | ۱۶۷ | - | - | - | - | - | - | - |
| | مهندسی کشاورزی زراعت | ۳۸۵ | - | ۳۸۵ | - | - | - | - | - | - | - | - |
| | مهندسی کشاورزی باغبانی | ۲۹۵ | - | ۲۹۵ | - | - | - | - | - | - | - | - |
| | علوم انسانی | ۵۶۳ | ۲۵۳ | ۵۶۳ | ۲۵۳ | - | - | - | - | - | - | - |
| | کارشناسی ارشد فقه | ۱۵ | ۷ | - | - | - | - | - | - | - | - | - |
| | کارشناسی ارشد زراعت | ۲۰ | - | - | - | - | - | - | - | - | - | - |
| | مجموع کل | ۱۸۸۵ | ۱۲۲۵ | ۱۸۸۵ | ۱۲۲۵ | ۱۸۵۰ | ۱۲۳۸ | ۳۵ | ۷ | ۰ | ۰ | ۰ |

مآخذ: دانشگاه آزاد اسلامی واحد خیرت

سال ۷۴-۷۵

| دانشگاه آزاد اسلامی | مجموع | | استاد ارشد | | مجموع | | مجموع | |
|--------------------------|-------|----|------------|----|-------|----|-------|----|
| | مرد | زن | مرد | زن | مرد | زن | مرد | زن |
| دانشگاه آزاد اسلامی خیرت | مرد | ۱۲ | مرد | ۳ | مرد | ۱۲ | مرد | ۳ |
| | زن | ۲۱ | زن | ۸ | زن | ۲۱ | زن | ۸ |
| مجموع | ۳۳ | ۲۹ | ۳۳ | ۲۹ | ۳۳ | ۲۹ | ۳۳ | ۲۹ |

مآخذ: دانشگاه آزاد اسلامی واحد خیرت

سال ۷۵-۷۴

| دانشگاه آزاد اسلامی | کارکنان غیر آموزشی | | کارکنان آموزشی | | مجموع | | مجموع | |
|--------------------------|--------------------|----|----------------|----|-------|----|-------|----|
| | مرد | زن | مرد | زن | مرد | زن | مرد | زن |
| دانشگاه آزاد اسلامی خیرت | مرد | ۱۶ | مرد | ۲۷ | مرد | ۴۳ | مرد | ۴۳ |
| | زن | ۰ | زن | ۰ | زن | ۰ | زن | ۰ |
| مجموع | ۱۶ | ۰ | ۴۳ | ۰ | ۴۳ | ۰ | ۴۳ | |

مآخذ: دانشگاه آزاد اسلامی واحد خیرت

۹-۸۳ تعداد دانشجویان شاغل دانشگاه آزاد اسلامی رفسنجان به تفکیک رشته و مقطع تحصیلی سال : ۱۳۷۴

| رشته تحصیلی | جمع | | کارشناسی | | کارشناسی ارشد | | کار دانی | |
|--------------|-----|-----|----------|-----|---------------|----|----------|----|
| | مرد | زن | مرد | زن | مرد | زن | مرد | زن |
| رشته تحصیلی | ۵۳۳ | ۲۱۵ | ۵۳۳ | ۲۱۵ | ۰ | ۰ | ۰ | ۰ |
| حقوق قضایی | ۲۶۹ | ۱۵۳ | ۲۶۹ | ۱۵۳ | ۰ | ۰ | ۰ | ۰ |
| مدیریت دولتی | ۲۶۹ | ۱۵۳ | ۲۶۹ | ۱۵۳ | ۰ | ۰ | ۰ | ۰ |
| جمع | ۸۰۲ | ۳۶۸ | ۸۰۲ | ۳۶۸ | ۰ | ۰ | ۰ | ۰ |

ماخذ : دانشگاه آزاد اسلامی واحد رفسنجان

۹-۸۴ اعضاء هیئت علمی دانشگاه آزاد اسلامی رفسنجان

| دانشگاه آزاد اسلامی | استاد ارشد | | حق التدریس | | تسمات وقت | | مجموع |
|---------------------|------------|----|------------|----|-----------|----|-------|
| | مرد | زن | مرد | زن | مرد | زن | |
| دانشگاه آزاد اسلامی | ۱۹ | ۲ | ۱ | ۱ | ۵ | ۸ | ۱۹ |
| واحد رفسنجان | ۱۹ | ۲ | ۱ | ۱ | ۵ | ۸ | ۱۹ |

ماخذ : دانشگاه آزاد اسلامی واحد رفسنجان

۹-۸۵ کارکنان دانشگاه آزاد اسلامی سال : ۷۴-۷۵

| دانشگاه آزاد اسلامی | کارکنان آموزش | | کارکنان غیر آموزشی | | جمع |
|---------------------|---------------|----|--------------------|---------------|-----|
| | مرد | زن | کتابخانه | اداری و خدمات | |
| دانشگاه آزاد اسلامی | ۱۸ | ۷ | ۱ | ۱ | ۲۶ |
| واحد رفسنجان | ۱۸ | ۷ | ۱ | ۱ | ۲۶ |

ماخذ : دانشگاه آزاد اسلامی واحد رفسنجان

۹-۸۶ تعداد دانشجویان شاغل دانشگاه آزاد اسلامی زرنده تفکیک رشته و مقطع تحصیلی سال ۷۴-۷۵

| رشته تحصیلی | جمع | | کارشناسی | | کارشناسی ارشد | | کاروانی | |
|----------------------|-----|-----|----------|-----|---------------|----|---------|----|
| | مرد | زن | مرد | زن | مرد | زن | مرد | زن |
| روانشناسی | ۲۰۷ | ۵۲۸ | ۲۰۷ | ۵۲۸ | - | - | - | - |
| زمین شناسی | ۳۴۳ | - | ۳۴۳ | - | - | - | - | - |
| دبیری زمین شناسی | ۲ | ۱۱ | ۲ | ۱۱ | - | - | - | - |
| پرستاری | - | ۱۷۲ | - | ۱۷۲ | - | - | - | - |
| امروز تربیتی و مشاور | ۲۵ | ۶۰ | ۲۵ | ۶۰ | - | - | - | - |
| جمع کل | ۵۷۷ | ۷۷۱ | ۵۷۷ | ۷۷۱ | - | - | - | - |

منابع: دانشگاه آزاد اسلامی واحد زرنده

اعضاء هیئت علمی دانشگاه آزاد اسلامی زنند

۹--۸۷

| مرد | | استادیار | | جمع | | دانشگاه آزاد اسلامی |
|------------|----------|------------|----------|-----|------|---------------------|
| حق التدریس | تمام وقت | حق التدریس | تمام وقت | جمع | زوند | واحد |
| زن | مرد | زن | مرد | زن | مرد | واحد |
| ۴ | ۲۲ | — | ۸ | — | ۱ | زوند |
| | | | | ۳۹ | | |

ماخذ : دانشگاه آزاد اسلامی واحد زنند

سال ۷۴-۷۵

کارکنان دانشگاه آزاد اسلامی

۹--۸۸

| مرد | | استادیار | | جمع | | دانشگاه آزاد اسلامی |
|-------|-----------------|----------|----------|----------|-----|---------------------|
| خدمات | سوراداری و مالی | کتابخانه | نیمه وقت | تمام وقت | جمع | زوند |
| ۷ | ۷ | ۱ | ۱ | ۱ | ۱۷ | زوند |

ماخذ : دانشگاه آزاد اسلامی واحد زنند

۷۴-۷۵ تعداد دانشجویران شاغل دانشگاه آزاد اسلامی سیرجان به تفکیک رشته و مقطع تحصیلی ۹--۸۹

| رشته تحصیلی | جمع | | کارشناسی | | کارشناسی ارشد | | کار دانی | |
|-----------------|-----|-----|----------|-----|---------------|----|----------|----|
| | مرد | زن | مرد | زن | مرد | زن | مرد | زن |
| حسابداری | ۳۷۲ | ۲۴۴ | ۳۷۲ | ۲۴۴ | - | - | - | - |
| اقتصاد بازرگانی | ۱۹۰ | ۱۶۰ | ۱۹۰ | ۱۶۰ | - | - | - | - |
| مهندسی صنایع | ۱۲۱ | - | ۱۲۱ | - | - | - | - | - |
| ادبیات فارسی | ۷۶ | ۷۶ | - | - | - | - | ۷۶ | - |
| مادامی | - | ۲۲ | - | - | - | - | - | ۲۲ |

مأخذ : دانشگاه آزاد اسلامی واحد سیرجان

۷۴-۷۵ سال ۹--۹۰ اعضاء هیئت علمی دانشگاه آزاد اسلامی سیرجان

| دانشگاه آزاد اسلامی واحد سیرجان | استاد ادرار | | مرد | | زنی | | جمع |
|--|-------------|-----|------------|------------|-------|-----|-----|
| | تعداد | وقت | حق التدریس | حق التدریس | تعداد | وقت | |
| مأخذ : دانشگاه آزاد اسلامی واحد سیرجان | ۵۲ | - | - | - | ۲ | ۸ | ۳۰ |
| | | | | | مرد | زن | |
| | | | | | ۳۰ | ۲ | ۱۲ |

۷۴-۷۵ کارکنان دانشگاه آزاد اسلامی سیرجان ۹--۹۱

| دانشگاه آزاد اسلامی سیرجان | استاد ادرار | | مرد | | زنی | | جمع |
|--|-------------|-----|-------|-----|----------|---------------|-------|
| | تعداد | وقت | تعداد | وقت | تعداد | وقت | |
| مأخذ : دانشگاه آزاد اسلامی واحد سیرجان | ۴۶ | ۱۴ | ۳ | - | ۷ | - | ۲۲ |
| | | | | | کتابخانه | وراداری و مطا | خدمات |
| | | | | | ۳ | ۷ | ۲۲ |

سال ۷۴-۷۵

تعداد دانشجویان شاغل دانشگاه آزاد اسلامی بردسیر به تفکیک رشته و مقطع تحصیلی

۹۳-۹۲

| رشته تحصیلی | جمع کل | | کاروانی | | کارشناسی | | کارشناسی ارشد | | رشته تحصیلی |
|-------------|--------|----|---------|----|----------|----|---------------|----|-------------|
| | مرد | زن | مرد | زن | مرد | زن | مرد | زن | |
| حسابداری | ۱۹۷ | ۳۰ | - | - | ۱۹۷ | ۳۰ | - | - | زن |
| کامپیوتر | ۸۸ | ۴۳ | ۸۸ | ۴۳ | - | - | - | - | مرد |
| جمع کل | ۲۸۵ | ۷۳ | ۸۸ | ۴۳ | ۱۹۷ | ۳۰ | - | - | مرد |

مأخذ : دانشگاه آزاد اسلامی بردسیر

سالهای ۷۴-۷۵

اعضاء هیئت علمی دانشگاه آزاد اسلامی بردسیر

۹۳-۹۲

| دانشگاه آزاد اسلامی | استادیار | | حق التدریس | | تمام وقت | | نیمه وقت | | مجموع | واحد |
|---------------------|----------|----|------------|----|----------|----|----------|----|-------|------|
| | مرد | زن | مرد | زن | مرد | زن | مرد | زن | | |
| واحد بردسیر | ۳۴ | ۲ | - | - | ۱ | - | ۱۱ | - | ۲۰ | - |

مأخذ : دانشگاه آزاد اسلامی واحد بردسیر

سال ۷۴-۷۵

کارکنان دانشگاه آزاد اسلامی

۹۳-۹۲

| دانشگاه آزاد اسلامی | استادیار | | نیمه وقت | | تمام وقت | | مجموع | واحد بردسیر |
|---------------------|----------|----|----------|----|----------|----|-------|-------------|
| | مرد | زن | مرد | زن | مرد | زن | | |
| واحد بردسیر | ۱۰ | ۱ | ۲ | ۱ | ۳ | ۳ | ۳ | ۳ |

مأخذ : دانشگاه آزاد اسلامی واحد بردسیر

تعداد دانشجویان شاغل دانشگاه آزاد اسلامی شهر بابک به تفکیک رشته و مقطع تحصیلی سالهای ۷۱-۷۴

۹-۹۵

| رشته تحصیلی | جمع کل | | کار دانی | | کارشناسی | | کارشناسی ارشد | |
|------------------------|--------|-----|----------|----|----------|----|---------------|----|
| | مرد | زن | مرد | زن | مرد | زن | مرد | زن |
| پرستاری | ۱۳۸ | ۱۵۲ | ۱۷۸ | ۱۹ | ۱۷۸ | ۱۹ | ۱۷۸ | ۱۹ |
| جغرافیایی | ۴۷ | ۱۳ | ۱۳۸ | ۱۹ | ۱۳۸ | ۱۹ | ۱۳۸ | ۱۹ |
| آموزش ابتدایی کارشناسی | ۴۷ | ۱۳ | ۱۳ | ۱۹ | ۱۳ | ۱۹ | ۱۳ | ۱۹ |
| نایب رسته معلمان | ۱۸۵ | ۳۶۲ | ۱۸۵ | ۱۹ | ۱۸۵ | ۱۹ | ۱۸۵ | ۱۹ |
| جمع | ۱۸۵ | ۳۶۲ | ۱۸۵ | ۱۹ | ۳۴۳ | ۱۹ | ۳۴۳ | ۱۹ |

ماخذ : دانشگاه آزاد اسلامی شهر بابک

سالهای ۷۱-۷۳

اعضاء هیئت علمی دانشگاه آزاد اسلامی شهر بابک

۹۶-۹

| مرد | | استاددینار | | دانشگاه آزاد اسلامی | |
|------------|----------|------------|----------|---------------------|----------|
| حق التدریس | تمام وقت | حق التدریس | تمام وقت | جمع | شهر بابک |
| زن | مرد | زن | مرد | | |
| ۵ | ۵ | ۱ | ۴ | ۱۵ | |

ماخذ : دانشگاه آزاد اسلامی واحد شهر بابک

سال ۷۴-۷۵

کارکنان دانشگاه آزاد اسلامی

۹۷-۹

| مرد | | | استاددینار | | دانشگاه آزاد اسلامی | |
|-------|-------------------|----------|------------|----------|---------------------|----------|
| خدمات | امور اداری و مالی | کتابخانه | نیمه وقت | تمام وقت | جمع | شهر بابک |
| ۴ | ۴ | - | ۱ | ۳ | ۱۴ | |

ماخذ : دانشگاه آزاد اسلامی واحد شهر بابک

سالهای ۷۴-۷۱

تعداد دانشجوین شاغل دانشگاه آزاد اسلامی بابت به تفکیک رشته و مقطع تحصیلی

۹-۹۸

| کارشناسی ارشد | کارشناسی | کار دانی | | جمع کل | | رشته تحصیلی |
|-------------------|----------|----------|-----|--------|-----|-------------|
| | | زن | مرد | زن | مرد | |
| مرد | زن | مرد | زن | مرد | زن | مرد |
| - | - | - | ۴۱ | ۴۵ | ۴۱ | ۴۵ |
| کار دانی کامپیوتر | | | | | | |

مأخذ : دانشگاه آزاد اسلامی بابت

سالهای ۷۴-۷۱

اعضاء هیئت علمی دانشگاه آزاد اسلامی بابت

۹-۹۹

| مدرسی | | استادیار | | جمع | | دانشگاه آزاد اسلامی |
|---|----------|------------|----------|-----|----|---------------------|
| حق التدریس | نیمه وقت | حق التدریس | نیمه وقت | مرد | زن | |
| مرد | زن | مرد | زن | مرد | زن | واحد |
| ۷ | - | ۲ | - | ۱ | - | بافت |
| مأخذ : دانشگاه آزاد اسلامی واحدهای بافت | | | | | | |

سال ۷۴-۷۵

کارکنان دانشگاه آزاد اسلامی

۹-۱۰۰

| مدرسی | | استادیار | | جمع | | دانشگاه آزاد اسلامی |
|-------|-------------------|----------|----------|------------------|----|---------------------|
| خدمات | امور اداری و مالی | کتابخانه | نیمه وقت | مرد <th>زن </th> | زن | |
| ۳ | ۳ | ۱ | - | ۲ | ۹ | بافت |

مأخذ : دانشگاه آزاد اسلامی واحدهای بافت

تعداد دانشجو بیان دانشگاه پیام نور مرکز کرمان سال ۷۴-۷۵

۹-۱۰۱

| تعداد دانشجو | | رشته | |
|--------------|-----|------|---------------------|
| مرد | زن | مرد | زن |
| ۷۲ | ۱۴۰ | ۲۱۲ | ریاضی |
| ۹۱ | ۲۲۲ | ۳۳۳ | زبان و ادبیات فارسی |
| ۶۱ | ۸۰ | ۱۴۱ | زمین شناسی |
| ۴۴ | ۱۲۶ | ۱۷۰ | زیست شناسی |
| ۹۲ | ۱۴۸ | ۲۴۰ | علوم اجتماعی |
| ۱۱۳ | ۲۰۷ | ۳۲۱ | علوم تربیتی |
| ۶۲ | ۱۳۲ | ۱۹۳ | دوره های معادل |

ماخذ : دانشگاه پیام نور کرمان

۷۵-۷۴ سال تحصیلی ۹-۱۰۲ اعضای هیئت علمی دانشگاه پیام نور

| اعضای هیئت علمی | | دانشگاه | |
|-----------------|----|---------|-------|
| مرد | زن | مرد | زن |
| ۱۲ | ۲ | کرمان | کرمان |

ماخذ : دانشگاه پیام نور کرمان

۷۵-۷۴ سال تحصیلی

۹-۱۰۳ تعداد کارکنان دانشگاه پیام نور مرکز کرمان

| کارکنان غیر آموزشی | | کارکنان آموزشی | | جمع | |
|--------------------|-------------------|----------------|----------|--------|----------|
| خدمات نگهدارنده | امور اداری و مالی | آموزشی | کتابخانه | آموزشی | کتابخانه |
| ۲ | ۷ | ۹ | ۱ | ۱۹ | ۱۹ |

ماخذ : دانشگاه پیام نور کرمان

تعداد دانشجویان دانشگاه پیام نور مرکز سیرجان سال ۷۵-۷۴

۹-۱۰۴

| تعداد | | جمع | رشته |
|-------|-----|-----|----------------------------|
| مرد | زن | | |
| ۱۰۰ | ۱۵۲ | ۲۵۲ | علوم تربیتی |
| ۱۵ | ۸ | ۲۳ | حسابداری |
| ۳۹ | ۴۸ | ۸۷ | ریاضی |
| ۶۱ | ۳۳ | ۹۴ | مدیریت دولتی |
| ۹ | ۲۴ | ۳۳ | فارغ التحصیلان نیم سال اول |

ماخذ : دانشگاه پیام نور سیرجان

۹-۱-۵ اعضاء هیئت علمی دانشگاه پیام نور سال تحصیلی ۷۴-۷۵

| | | |
|-----------------------------|-----|-----------------|
| مربی و استاد دایر ثابت مرکز | | دانشگاه |
| زن | مرد | |
| - | ۲ | |
| | | پیام نور سیرجان |

ماخذ : دانشگاه پیام نور سیرجان

سال تحصیلی ۷۴-۷۵

۹-۱-۶ تعداد کارکنان دانشگاه پیام نور کرمانسیرجان

| | | | | | |
|--------------------|-------------------|----------|---------|-----|-----------------|
| کارکنان غیر آموزشی | | | کارکنان | جمع | دانشگاه |
| خدمات خدمتگذار جزء | امور اداری و مالی | کتابخانه | | | |
| ۱ | ۷ | ۱ | ۵ | ۱۶ | پیام نور سیرجان |

ماخذ : دانشگاه پیام نور سیرجان

تعداد دانشجویان دانشگاه پیام نور مرکز فسنجان سال تحصیلی ۷۴-۷۳

۹-۱۰۷

| تعداد | | رشته | |
|-------|-----|------|-----------------|
| مرد | زن | جمع | |
| ۶۵ | ۱۳۸ | ۲۰۳ | ادبیات فارسی |
| ۳۸ | ۴۰ | ۸۶ | ریاضی |
| ۷۰ | ۷۲ | ۱۴۲ | مدیریت دولتی |
| ۲۲ | ۲۸ | ۵۰ | مدیریت بازرگانی |

ماخذ : دانشگاه پیام نور فسنجان

۹-۱۰۸-۱-۱-۹ اعضا هیئت علمی دانشگاه پیام نور سال تحصیلی ۷۴-۷۵

| مرد | | زن | | دانشگاه |
|-----|----|-----|----|-----------------|
| مرد | زن | مرد | زن | |
| ۱۴ | ۲ | ۱۴ | ۲ | پیام نور فسنجان |

ماخذ : دانشگاه پیام نور فسنجان

سال تحصیلی ۷۴-۷۵

۹-۱۰۹-۱-۱-۹ تعداد کارکنان دانشگاه پیام نور مرکز فسنجان

| کارکنان غیر آموزشی | | کارکنان آموزشی | | دانشگاه |
|--------------------|----------|-------------------|----------|-----------------|
| امور اداری و مالی | کتابخانه | امور اداری و مالی | کتابخانه | |
| ۳ | ۱ | ۴ | ۲ | پیام نور فسنجان |

ماخذ : دانشگاه پیام نور فسنجان

تعداد دانشجویان دانشگاه پیام نور مرکز بایفت سال ۷۴-۷۵

۹-۱۱۰

| تعداد | | رشته |
|-------|----|--------------|
| مرد | زن | |
| ۵۰ | ۹۱ | علوم تربیتی |
| ۳۸ | ۵۷ | علوم اجتماعی |
| ۱۶ | ۴۰ | ادبیات فارسی |
| جمع | | |
| | | ۱۴۱ |
| | | ۹۵ |
| | | ۵۶ |

ماخذ : دانشگاه پیام نور بایفت

اعضاهیت علمی دانشگاه پیام نور سال تحصیلی ۷۴-۷۵

۹-۱۱۱

| دانشگاه | |
|---------|----|
| مرد | ۱۲ |
| زن | - |

ماخذ : دانشگاه پیام نور بایفت

سال تحصیلی ۷۴-۷۵

تعداد کارکنان دانشگاه پیام نور مرکز بایفت ۹-۱۱۲

| کارکنان غیر آموزشی | | کارکنان آموزشی | | جمع | دانشگاه |
|--------------------|-------------------|----------------|--------|-----|----------------|
| خدمات خدمتگذار جزو | امور اداری و مالی | کتابخانه | آموزشی | | |
| ۳ | ۳ | ۱ | ۴ | ۱۱ | پیام نور بایفت |

ماخذ : دانشگاه پیام نور بایفت

سال تحصیلی ۷۴-۷۵

تعداد دانشجوینان دانشگاه پیام نور مرکز کریم

۹-۱۱۳

| تعداد | | رشته | |
|-------|-----|------|--------------|
| مرد | زن | جمع | |
| ۷۰ | ۱۷۰ | ۲۴۰ | علوم تربیتی |
| ۸۲ | ۱۵۱ | ۲۳۳ | ادبیات فارسی |
| ۱۸۵ | ۲۰۶ | ۳۹۱ | مدیریت دولتی |
| ۱۲ | ۲۳ | ۵۵ | زیست شناسی |
| ۱۹ | ۲۹ | ۴۸ | ریاضی |
| ۱۰ | ۲ | ۱۲ | حسابداری |
| | | ۹۲۱ | |

ماخذ : دانشگاه پیام نور کریم

۷۴-۷۵-۹-۱۱۳ اعضا هیئت علمی دانشگاه پیام نور سال تحصیلی ۷۴-۷۵

| دانشگاه | | مرکز کریم | |
|---------|----|-----------|--|
| مرد | زن | جمع | |
| — | — | — | |

ماخذ : دانشگاه پیام نور کریم

سال تحصیلی ۷۴-۷۵

تعداد کارکنان دانشگاه پیام نور مرکز کریم ۹-۱۱۵

| کارکنان غیر آموزشی | | کارکنان آموزشی | | جمع | |
|--------------------|----------|----------------|----------|-----|-----------|
| امور اداری و مالی | کتابخانه | آموزشی | کتابخانه | جمع | دانشگاه |
| ۵ | ۱ | ۳ | ۱۳ | ۱۳ | مرکز کریم |

ماخذ : دانشگاه پیام نور کریم

| رشته تحصیلی | کار دانی | | کارشناسی | | کارشناسی ارشد | | دکتر | |
|-----------------|----------|-----|----------|----|---------------|----|------|----|
| | مرد | زن | مرد | زن | مرد | زن | مرد | زن |
| پزشکی | ۳ | ۲۰ | | | | | ۲۸ | ۲۴ |
| دندانپزشکی | | ۴۶ | | | | | ۱۶ | ۱۱ |
| پرستاری | | | ۱۳ | ۳۹ | | | | |
| مادری | | | | | | | | |
| هورشیری | | | | | | | | |
| علوم آزمایشگاهی | ۱۴ | ۱۵ | | | | | | |
| رادیولوژی | ۴ | ۱۲ | | | | | | |
| اتاق عمل | ۵ | ۱۱ | | | | | | |
| جمع | ۲۶ | ۱۰۴ | ۱۳ | ۳۹ | ۰ | ۰ | ۴۴ | ۳۵ |

منبع: : دانشگاه علوم پزشکی و خدمات بهداشتی و درمانی رفسنجان

سال ۱۳۷۴

تعداد کادر آموزشی دانشگاه علوم پزشکی رفسنجان به تفکیک دانشکده

۹-۱۱۷

| دانشکده | جمع | استاد | دانشیار | استادیار | مربی |
|-------------------|-----|-------|---------|----------|------|
| پزشکی ویران پزشکی | ۶۲ | | | ۳۶ | ۲۶ |
| دندان پزشکی | ۳ | | | | ۳ |
| داروسازی | | | | | |
| پرستاری و مامایی | ۱۳ | | | | ۱۳ |
| بهداشت | | | | | |
| جمع کل | ۷۸ | ۰ | ۰ | ۳۶ | ۴۲ |

ماخذ : دانشگاه علوم پزشکی و خدمات بهداشتی درمانی رفسنجان

سال ۱۳۷۴

تعداد کارکنان رسمی دانشگاه علوم پزشکی رفسنجان به تفکیک دانشکده

۹-۱۱۸

| دانشکده | جمع | امور اداری و مالی | امور آموزشی | کتابخانه | خدمات |
|------------------|-----|-------------------|-------------|----------|-------|
| پزشکی ویرایشگری | ۶۸ | ۱۴ | ۴۵ | ۲ | ۷ |
| دندانپزشکی | ۹ | ۴ | ۱ | | ۴ |
| داروسازی | | | | | |
| پرستاری و مامایی | ۴۱ | ۶ | ۲۶ | ۱ | ۸ |
| بهداشت | | | | | |
| جمع کل | ۱۱۸ | ۲۴ | ۷۲ | ۳ | ۱۹ |

منابع : دانشگاه علوم پزشکی و خدمات بهداشتی درمانی رفسنجان

سال : ۷۴-۷۵

اعضاهیت علمی دانشگاه ولیعمر رفسنجان

۹-۱۱۹

| استادیار | | تمام وقت | | حق التدریس | | جمع | دانشگاه |
|-------------------------------|----|----------|----|------------|----|-----|-------------|
| مرد | زن | مرد | زن | مرد | زن | | |
| ۸ | ۲ | ۲۵ | ۲ | ۲ | ۴ | ۴۲ | ولیعمر "عج" |
| مآخذ : دانشگاه ولیعمر رفسنجان | | | | | | | |

سال : ۷۴-۷۵

کارکنان دانشگاه ولیعمر رفسنجان

۹-۱۲۰

| کارکنان غیر آموزشی | | کارکنان آموزشی | | جمع | دانشگاه |
|-------------------------------|----|----------------|----|-----|-------------|
| مرد | زن | مرد | زن | | |
| ۲۰ | ۱۵ | ۳ | ۵ | ۲۳ | ولیعمر "عج" |
| مآخذ : دانشگاه ولیعمر رفسنجان | | | | | |

تعداد دانشجو یان داخل دانشگاه ولیعمر رفسنجان به تفکیک رشته و مقطع تحصیلی سال ۷۵

۹-۱۲۱

| رشته تحصیلی | جمع | | کارشناسی | | کار دانی | |
|---------------------------|-----|-----|----------|-----|----------|-----|
| | مرد | زن | مرد | زن | مرد | زن |
| گیاه پزشکی | ۹۵ | ۴۸ | ۹۵ | ۴۸ | ۴۸ | ۴۸ |
| ریاضی | ۸۹ | ۴۸ | ۸۹ | ۴۸ | ۴۸ | ۴۸ |
| مدیریت صنعتی | ۶۰ | ۱۶ | ۶۰ | ۱۶ | ۱۶ | ۱۶ |
| کاربرد کامپیوتر | ۲۲ | ۶ | ۲۲ | ۶ | ۲۲ | ۶ |
| مهندسی کشاورزی - باغبانی | ۱۸ | ۲۱ | ۱۸ | ۲۱ | ۲۱ | ۲۱ |
| مهندسی کشاورزی - خاکشناسی | ۱۳ | ۱۷ | ۱۳ | ۱۷ | ۱۷ | ۱۷ |
| جمع کل | ۲۹۷ | ۱۵۶ | ۲۷۵ | ۱۵۰ | ۲۶۶ | ۱۱۲ |

مآخذ : دانشگاه ولیعمر رفسنجان

سال : ۷۴-۷۵

آمار آموزشگاه های فنی و تربیت معلم فنی و حرفه ای آموزش و پرورش استان کرمان

۹۰۲۲

| تعداد | تعداد | کل آمار آموزشی | | | تعداد دانشجو | | | مطابق |
|-------|-------|----------------|-----|-----|--------------|------|------|--------------|
| | | زن | مرد | جمع | زن | مرد | جمع | |
| ۳۸ | ۱ | | ۱۰۴ | ۱۰۴ | | ۳۲۰۵ | ۳۲۰۵ | آموزشگاه فنی |
| ۳۸ | ۱ | | ۱۰۴ | ۱۰۴ | | ۳۲۰۵ | ۳۲۰۵ | جمع |

مأخذ: دانشگاه فنی تربیت دبیر و آموزشگاه شهید چمران

سالهای ۷۳-۷۵

تعداد دانشجو یان دانشگاه علوم پزشکی کرمان

الف-۱۲۳-۹

| رشته تحصیلی | | کار دانشجویی | | کارشناسی ارشد | | دکترای | |
|--|----|--------------|----|---------------|----|--------|----|
| مرد | زن | مرد | زن | مرد | زن | مرد | زن |
| پرستاری بهم | ۸ | ۳۹ | | | | | |
| پرستاری بهم - شبانه | | | | | | | |
| پرستاری زرند | | ۲۲ | | | | | |
| کتابداری | | ۲۴ | | | | | |
| امور بیمارستانها | | ۱۷ | | | | | |
| پرستار عمده کارشناسی نابیرسسه | | - | | | | | |
| مددکار کارشناسی نابیرسسه | | ۱۷ | | | | | |
| بهداشت عمومی کارشناسی نابیرسسه | | ۳۸ | | | | | |
| بهداشت محیط کارشناسی نابیرسسه | | - | | | | | |
| رادیولوژی عمده کارشناسی نابیرسسه | | ۱۳ | | | | | |
| علوم آزمایشگاهی حساب کارشناسی نابیرسسه | | ۱۷ | | | | | |
| علوم آزمایشگاهی کارشناسی نابیرسسه | | | | | | | |
| علوم آزمایشگاهی | ۲۰ | | | | | | |
| بهداشت محیط | ۴۸ | | | | | | |
| بهداشت حرفه ای | ۲۳ | | | | | | |
| بهداشت عمومی خانواده | ۵۱ | | | | | | |
| دستیاران | | | | | | | |
| پزشکی | | | | | | | |
| دندانپزشکی | | | | | | | |

مآخذ : دانشگاه علوم پزشکی و خدمات بهداشتی درمانی استان کرمان

سالهای ۷۳-۷۵

تعداد دانشجویان دانشگاه علوم پزشکی کرمان

ب=۲۳-۹

| رشته تحصیلی | کارדانی | | کارشناسی | | کارشناسی ارشد | | دکترای | |
|----------------------------|---------|----|----------|----|---------------|----|--------|----|
| | مرد | زن | مرد | زن | مرد | زن | مرد | زن |
| داروسازی | | | | | | | | |
| فیزیولوژی | | | | | | | | |
| انگل شناسی | | | | | | | | |
| باکتری شناسی | | | | | | | | |
| آناتومی | | | | | | | | |
| پرستاری کرمان | | | | | | | | |
| پرستاری کرمان - شبانه | | | | | | | | |
| مادری | | | | | | | | |
| پرستاری جیروفت | | | | | | | | |
| پرستاری جیروفت - شبانه | | | | | | | | |
| بهداشت محیط - شبانه | | | | | | | | |
| بهداشت خانواده - شبانه | | | | | | | | |
| رادیولوژی - شبانه | | | | | | | | |
| موشیری | | | | | | | | |
| مدارک پزشکی | | | | | | | | |
| مبارزه با بیماریها - شبانه | | | | | | | | |
| اطلاق عمل | | | | | | | | |
| مادری | | | | | | | | |
| علوم آزمایشگاهی - شبانه | | | | | | | | |

مآخذ : دانشگاه علوم پزشکی و خدمات بهداشتی و درمانی استان کرمان

| تعداد دانشجویان | | | دانشگاه |
|-----------------|------|-------|-----------------------|
| زن | مرد | جمع | |
| ۲۷۳۱ | ۷۳۸۳ | ۱۰۱۱۴ | شهید باهنر |
| ۱۱۴۹ | ۱۲۲۶ | ۲۳۷۵ | علوم پزشکی کرمان |
| ۱۷۸ | ۸۳ | ۲۶۱ | علوم پزشکی رفسنجان |
| ۱۵۶ | ۲۹۷ | ۴۵۳ | ولیعصر رفسنجان |
| ۱۰۷۵ | ۵۳۶ | ۱۶۱۱ | پیام نور کرمان |
| ۲۶۸ | ۱۹۵ | ۴۶۳ | پیام نور رفسنجان |
| ۱۸۸ | ۱۰۴ | ۲۹۲ | پیام نور بافت |
| ۶۰۳ | ۳۸ | ۹۲۱ | پیام نور بم |
| ۲۶۵ | ۲۲۴ | ۴۸۹ | پیام نور سیرجان |
| - | ۳۲۰۵ | ۳۲۰۵ | آموزشکده فنی چمران |
| ۶۰۹ | ۶۶۷ | ۱۲۷۶ | مراکز تربیت معلم |
| ۳۴۹۷ | ۴۲۱۸ | ۷۷۱۵ | دانشگاه آزاد کرمان |
| ۱۲۴۵ | ۱۸۸۵ | ۳۱۳۰ | دانشگاه آزاد جیرفت |
| ۳۶۸ | ۸۰۲ | ۱۱۷۰ | دانشگاه آزاد رفسنجان |
| ۷۷۱ | ۵۷۷ | ۱۳۴۸ | دانشگاه آزاد زرنند |
| ۵۰۲ | ۷۵۹ | ۱۲۶۱ | دانشگاه آزاد سیرجان |
| ۷۳ | ۲۸۵ | ۳۵۸ | دانشگاه آزاد بردسیر |
| ۳۶۲ | ۱۸۵ | ۵۴۷ | دانشگاه آزاد شهر بابک |
| ۴۱ | ۴۵ | ۸۶ | دانشگاه آزاد بافت |

مأخذ: دانشگاههای استان کرمان

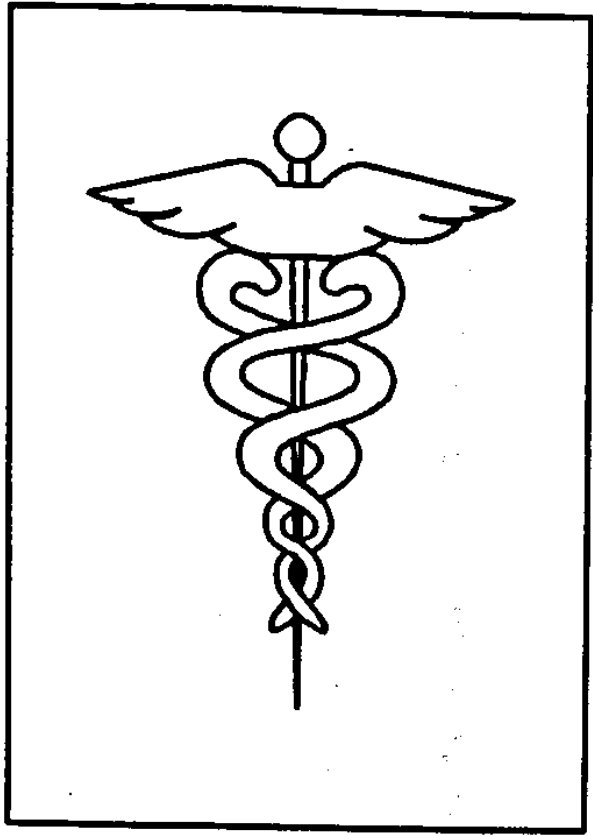

فصل دهم:

بهداشت و درمان

[The page contains extremely faint and illegible text, likely bleed-through from the reverse side of the document. The text is arranged in several vertical columns and is mostly unreadable due to low contrast and blurring.]

فصل دهم: بهداشت و درمان

تعاریف و مفاهیم

پزشک: به کسانی که تحصیلات پزشکی را در یکی از دانشگاههای داخل و یا خارج از کشور به پایان رسانیده و به اخذ پایان نامه نایل آمده اند و مدارک آنها مورد تأیید وزارت فرهنگ و آموزش عالی باشد اطلاق میشود.

پیراپزشک: به غیرپزشکانی که در زمینه بهداشت و درمان فعالیت داشته باشند اطلاق میشود.

بهورز: به زنانی اطلاق میشود که بومی و مقیم روستا و یا حداقل سواد و دوره ابتدایی دوره دوساله آموزش عملی و نظری ذریبط را گذرانده اند.

بهداشتیار: به کسانی اطلاق میشود که بومی و مقیم روستا هستند و یا حداقل سواد دوره ابتدایی، دوره دوساله آموزش عملی و نظری ذریبط را گذرانده اند.

موسسات درمانی: به کلیه مراکز درمانی اعم از بیمارستان، زایشگاه و آسایشگاه که مجهز به تخت درمانی باشند موسسه درمانی اطلاق میشود.

بیمارستان: واحدی است که حداقل دارای ۱۵ تخت با تجهیزات و تسهیلات و خدمات عمومی پزشکی لازم و حداقل دو بخش داخلی و جراحی همراه با گروه پزشکان متخصص باشد. چنانچه تعداد تختهای بیمارستانی از ۳۰ تجاوز نماید باید مجهز به بخشهای رادیولوژی و آزمایشگاه نیز باشد طبق ضوابط موجود جهت هر ۲۵ تخت یک پرستار لیسانسه و برای هر ۵ تخت یک کمک پرستار لازم است.

زایشگاه: واحدی که حداقل دارای تخت پزشک متخصص در امر زنان و زایمان و همچنین یک اتاق عمل باشد چنانچه زایشگاهی دارای ۲۵ تخت و بیشتر باشد اتاق مخصوص نوزادان نارس نیز برای آن پیش بینی شود.

آزمایشگاه: واحدی است که حداقل دارای ۱۵ تخت تسهیلات و خدمات عمومی لازم بوده و حداقل دارای یک بخش اختصاصی همراه با گروه پزشکان متخصص در رشته مربوط باشد مانند آزمایشگاه روانی، مجلومین، مسلولین، معتادین، سرطان، قلب و غیره

موسسات درمانی وابسته به وزارت بهداشت و درمان و آموزش پزشکی

کلیه موسسات درمانی متعلق به وزارت بهداشت و درمان و آموزش پزشکی و وابسته به آن بوده و تحت نظر مستقیم آن اداره می شوند جزو موسسات درمانی وابسته منظور شده اند.

موسسات درمانی خصوصی: کلیه موسسات درمانی که به صورت بازرگانی و انتفاعی و با سرمایه شخص یا اشخاص اعم از حقیقی یا حقوقی تاسیس شده اند جزو موسسات درمانی وابسته به بخش خصوصی به حساب آمده اند.

سایر موسسات درمانی: کلیه موسسات درمانی که خارج از دونه طبقه بندی فوق باشند از جمله موسسات درمانی وابسته به خیریه بنیاد شهید، بانک ملی و..... در ردیف سایر به حساب آمده اند.

مراکز بهداشتی و درمانی: شامل درمانگاه، کلینیک، پلی کلینیک و مرکز بهداشت می باشد. فعالیت مرکز بهداشت عموماً انجام واکسیناسیون و درمورادی توأم با خدمات درمانی است.

خانه بهداشت: اولین واحدا ارائه دهنده خدمات اولیه بهداشتی درمانی در نظام شبکه جامع بهداشتی و درمانی می باشد. محل استقرار این واحدها روستاهای کشور است هر خانه بهداشت بسته به شرایط جغرافیایی امکانات ارتباطی و پراکنندگی جمعیت یک یا چند روستا با جمعیتی حدود ۱۵۰۰ نفر را پوشش میدهد پرسنل خانه بهداشت را بهورزان و بهداشتیاران تشکیل می دهند که در تشکیلات جدید سازمانی به هر دو گروه بهورز اطلاق میشود.

آزمایشگاه: آزمایشگاه تشخیص طبی بطور اعم عبارت است از آزمایشگاه میکروب شناسی و انگل شناسی، سرم شناسی و شیمی بیولوژیک هر آزمایشگاه دارای یک نفر مسئول می باشد که باید دارای درجه دکترای پزشکی یا داروسازی یا دامپزشکی و یا علوم شیمی و بیولوژی بوده و گواهینامه دوره تکمیلی آزمایشگاهی از دانشکده های پزشکی یا گواهینامه رسمی تخصصی

در امور آزمایشگاهی از مراکز علمی معتبر را که به تصدیق مراجع صلاحیتدار رسیده باشد اخذ کرده باشد.

داروخانه: محلی است به صورت مغازه یا فروشگاه که دارای قفسه بندی به منظور گذاشتن دارو و وسایل لازم برای داروسازی باشد. مسئول داروخانه باید دارای پروانه اشتغال به حرفه داروسازی باشد.

افرادی که به عنوان کمک داروساز در داروخانه کار می کنند باید به اندازه کافی با حروف لاتین آشنایی داشته باشند.

سال: ۱۳۷۴

الف-۱- موارد و اکستیناسیون انجام شده توسط مرکز بهداشت در مناطق شهری

| شهرستان | جمع | سرخک | فلاج اطفال (برلیو) | ب-ث-سل | توبرکلوزین | وبا (التون) |
|----------|--------|-------|--------------------|--------|------------|-------------|
| بافت | ۸۳۲۸ | ۱۵۵۲ | ۴۹۷۳ | ۸۷۰ | ۹۳۳ | |
| برادیسیر | ۷۴۰۵ | ۱۰۱۱ | ۳۷۴۲ | ۱۰۷۷ | ۱۵۷۵ | |
| بسم | ۲۲۷۹۶ | ۵۳۳۲ | ۹۳۷۸ | ۴۱۵۷ | ۳۹۲۹ | |
| جیرفت | ۱۵۳۴۱ | ۵۸۶۱ | ۶۲۳۴ | ۱۸۴۷ | ۱۳۹۹ | |
| رفسنجان | ۳۷۲۷۸ | ۵۵۶۹ | ۱۹۷۳۵ | ۷۷۵۵ | ۴۲۱۹ | |
| زرند | ۱۹۷۷۴ | ۳۴۱۱ | ۱۰۵۰۸ | ۳۱۲۷ | ۲۷۲۸ | |
| سیرجان | ۲۲۵۶۵ | ۴۷۸۱ | ۹۷۰۸ | ۵۲۸۸ | ۲۷۸۸ | |
| شهر بابک | ۸۳۴۰ | ۱۳۶۴ | ۴۳۰۴ | ۱۵۰۹ | ۱۱۶۳ | |
| کرمان | ۱۳۶۵۶۶ | ۱۹۴۵۸ | ۷۰۲۰۳ | ۳۲۳۰۵ | ۱۴۶۰۰ | |
| کهنوج | ۷۰۹۹ | ۱۲۲۶ | ۴۱۵۴ | ۱۳۶۰ | ۳۵۹ | |
| کل استان | ۲۸۵۴۹۲ | ۴۹۵۶۵ | ۱۴۲۹۳۹ | ۵۹۲۹۵ | ۳۳۶۹۳ | |

منابع: دانشگاه علوم پزشکی و خدمات بهداشتی و درمانی استان کرمان

ب-۱-۱۰ موارو اکسیناسیون انجام شده توسط مرکز بهداشت در مناطق شهری سال ۱۳۷۴

| شهرستان | کراز، دیفتری سیاه سرفه (ثلاث) | دیفتری کراز توام | حصه تفویید | منگیزیت | هبایت |
|----------|----------------------------------|---------------------|---------------|---------|-------|
| بافت | ۴۱۰۳ | ۹۱۶۵ | ۰ | ۰ | ۱۹۴۶ |
| بردسیر | ۳۰۲۸ | ۲۷۹۳ | ۰ | ۰ | ۹۶۸ |
| بسم | ۸۲۲۱ | ۵۳۷۶ | ۰ | ۶۸۸ | ۳۰۲۳ |
| جیرفت | ۶۲۳۳ | ۱۳۵۷۵ | ۰ | ۲۰۰ | ۱۸۱۲ |
| رفسنجان | ۱۴۹۲۷ | ۹۹۲۱ | ۰ | ۹۹۹ | ۹۸۲۵ |
| زرنج | ۸۸۴۷ | ۳۹۸۰ | ۰ | ۲۸۸ | ۳۲۸۸ |
| سیرجان | ۱۲۶۱۳ | ۱۴۰۶۰ | ۰ | ۶۳۵۰ | ۵۰۲۱ |
| شهر بابک | ۳۷۷۵ | ۳۵۰۰ | ۰ | ۰ | ۱۷۷۸ |
| کرمان | ۵۱۹۲۴ | ۲۵۱۹۱ | ۰ | ۲۰۳۳۳ | ۲۱۴۲۹ |
| کهک | ۳۰۳۲ | ۱۷۲۵ | ۰ | ۰ | ۱۷۸۸ |
| کل استان | ۱۱۶۷۰۴ | ۸۹۲۸۷ | - | ۲۸۹۵۸ | ۵۰۸۷۹ |

مآخذ : دانشگاه علوم پزشکی و خدمات بهداشتی و درمانی استان کرمان

سال: ۱۳۷۴

الف-۲-۱۰ موارد و اکسیناسیون انجام شده توسط مرکز بهداشت در مناطق روستایی

| شهرستان | جمع | سرخک | فلج اطفال (بولیو) | توبر کولین | ب-ت-ژ (سل) | وبالتور |
|----------|--------|-------|-------------------|------------|------------|---------|
| بافت | ۳۰۵۹۸ | ۱۳۳۵۳ | ۱۲۸۷۴ | ۲۲۹۸ | ۲۰۷۳ | - |
| بردسیر | ۸۹۸۴ | ۱۶۳۹ | ۴۹۲۵ | ۹۸۱ | ۱۴۳۹ | - |
| بم | ۲۹۸۶۶ | ۸۳۵۰ | ۱۴۲۷۵ | ۱۱۵۲ | ۶۰۸۹ | - |
| جیرفت | ۴۲۴۴۸ | ۱۴۷۵۰ | ۱۸۵۸۱ | ۱۰۳۹ | ۸۰۷۸ | - |
| رفسنجان | ۲۱۷۹۵ | ۴۰۸۲ | ۱۲۱۳۷ | ۲۸۱۷ | ۲۷۵۹ | - |
| زرنه | ۱۱۵۸۷ | ۲۵۶۶ | ۶۸۱۷ | ۹۶۸ | ۱۲۵۶ | - |
| سیرجان | ۲۰۹۴۲ | ۳۶۵۳ | ۱۱۶۳۱ | ۱۶۹۶ | ۳۹۶۲ | - |
| شهربابک | ۶۰۰۵ | ۱۱۲۴ | ۳۰۴۱ | ۷۸۹ | ۱۰۵۱ | - |
| کرمان | ۱۸۶۴۴ | ۳۰۴۱ | ۱۱۶۱۷ | ۲۰۶۳ | ۲۱۲۳ | - |
| کهنوج | ۱۰۱۱۲۹ | ۲۳۳۳۹ | ۶۵۷۷۲ | ۹۵۸ | ۱۱۰۶۰ | - |
| کل استان | ۲۹۱۹۹۸ | ۷۵۸۷۷ | ۱۶۱۴۷۰ | ۱۴۷۶۱ | ۳۹۸۹۰ | - |

مأخذ: دانشگاه علوم پزشکی و خدمات بهداشتی و درمانی استان کرمان

سال: ۱۳۷۴ مرکز بهداشت در مناطق روستایی

| شهرستان | کزاز، دیفتری سیاه سرفه (فلات) | توأم | حصه | متنژنت | میانیت |
|----------|-------------------------------|--------|-----|--------|--------|
| بافت | ۱۴۹۰۵ | ۱۰۲۴۴ | ۰ | ۰ | ۴۴۵۳ |
| بردسیر | ۴۸۸۶ | ۷۱۵۸ | ۰ | ۰ | ۱۶۰۱ |
| بم | ۱۳۱۲۵ | ۸۶۵۷ | ۰ | ۰ | ۶۱۹۹ |
| جیرفت | ۱۸۵۸۱ | ۲۴۷۰۸ | ۰ | ۰ | ۲۸۷۵ |
| رفسنجان | ۱۱۷۳۹ | ۱۷۰۲۳ | ۰ | ۰ | ۳۷۰۱ |
| زرنه | ۶۲۸۶ | ۶۱۶۴ | ۰ | ۰ | ۱۷۸۱ |
| سیرجان | ۹۷۴۱ | ۵۸۷۶ | ۰ | ۰ | ۳۳۱۹ |
| شهر بابک | ۲۹۳۴ | ۲۱۳۸ | ۰ | ۰ | ۱۴۳۳ |
| کرمان | ۱۰۷۵۷ | ۵۸۱۵۰ | ۰ | ۱۸۴ | ۳۱۷۱ |
| کهنوج | ۴۱۴۱۹ | ۴۱۰۸۴ | ۰ | ۰ | ۳۳۸۲ |
| کل استان | ۱۳۳۳۷۳ | ۱۸۱۲۰۲ | ۰ | ۱۸۴ | ۳۱۹۱۵ |

مآخذ : دانشگاه علوم پزشکی و خدمات بهداشتی و درمانی استان کرمان

سال: ۱۳۷۴

۱۰-۳۳ فعالیت‌های انجام یافته در رابطه با بیماری مالاریا در سطح استان کرمان

| بیماران درمان نشده | بیماران درمان شده | مجموع ابتلاء | | تعداد مبتلایان | تعداد لام دیده شده | شهرستان |
|--------------------|-------------------|--------------|------------|----------------|--------------------|----------|
| | | خارج استان | داخل استان | | | |
| ۶۲ | ۳ | | | ۶۲ | ۶۳۲۰ | بافت |
| ۸۶ | ۳ | | | ۸۶ | ۵۸۸ | بردسیر |
| ۲۸۵ | ۳ | | | ۲۸۵ | ۲۶۶۰۳ | بسم |
| ۱۵۷ | ۳ | | | ۱۵۷ | ۶۸۰۳۶ | جیرفت |
| ۱۷ | ۳ | | | ۱۷ | ۳۸۷۳ | رفسنجان |
| ۷۲ | ۳ | | | ۷۲ | ۱۰۶۵ | زرند |
| ۹۶ | ۳ | | | ۹۶ | ۳۳۱۴ | سیرجان |
| ۲۶۰۹ | ۳ | | | ۲۶۰۹ | ۱۲۳۰ | شهر بابک |
| ۳۳۹۰ | ۳ | | | ۳۳۹۰ | ۵۴۴۵ | کرمان |
| | | | | | ۳۲۸۳۱۶ | کهنوج |
| | | | | | ۴۴۴۸۹۰ | کل استان |

ساخته: دانشگاه علوم پزشکی و خدمات بهداشتی و درمانی استان کرمان

سال ۱۳۷۴:

تعداد خانه های بهداشتی و مراکز بهداشتی درمانی شهری و روستایی

۱۰-۴

| شهرستان | خانه های بهداشت | | مراکز بهداشتی درمانی روستایی | | مراکز بهداشتی درمانی شهری | |
|----------|-----------------|------|------------------------------|------|---------------------------|------|
| | طبق طرح | فعال | طبق طرح | فعال | طبق طرح | فعال |
| بافت | ۸۸ | ۸۲ | ۱۷ | ۱۷ | ۵ | ۵ |
| بردسیر | ۳۲ | ۲۹ | ۷ | ۶ | ۲ | ۲ |
| بسم | ۹۶ | ۹۱ | ۱۸ | ۱۱ | ۷ | ۶ |
| جیرفت | ۱۰۹ | ۱۰۶ | ۱۶ | ۱۵ | ۶ | ۶ |
| رفسنجان | ۸۳ | ۶۵ | ۱۸ | ۱۸ | ۸ | ۶ |
| زرند | ۶۹ | ۶۹ | ۱۰ | ۹ | ۸ | ۷ |
| سیرجان | ۵۱ | ۴۹ | ۱۰ | ۱۰ | ۱۰ | ۸ |
| شهربابک | ۴۵ | ۴۳ | ۱۰ | ۸ | ۳ | ۲ |
| کرمان | ۹۵ | ۸۷ | ۱۵ | ۱۲ | ۴۸ | ۳۰ |
| کهنوج | ۱۳۰ | ۹۱ | ۲۳ | ۹ | ۳ | ۲ |
| کل استان | ۷۹۸ | ۷۱۲ | ۱۴۴ | ۱۱۵ | ۱۰۰ | ۷۴ |

مآخذ : دانشگاه علوم پزشکی و خدمات بهداشتی و درمانی استان کرمان

۱۰--۵ فعالیتهای بهداشت مدارس استان کرمان تحصیلی : ۷۳-۷۴

| نوع فعالیت | مناطق روستایی | مناطق شهری | جمع |
|---------------------------------------|---------------|------------|--------|
| تعداد معاینه شدگان | ۲۶۸۵۲۵ | ۱۴۲۱۳ | ۲۸۲۷۵۸ |
| تعداد بیماران | ۳۶۱۸۲ | ۱۸۵۹ | ۳۸۰۴۱ |
| تعداد مبتلایان به بیماریهای واگیر | ۲۷۰۲ | ۱۲۰۰ | ۲۸۲۰۲ |
| تعداد مبتلایان به بیماریهای غیر واگیر | ۶۱۶۰ | ۳۸۷ | ۶۵۴۷ |
| تعداد مبتلایان به اختلالات رفتاری | ۳۷۹۷ | ۲۸۲ | ۴۰۷۹ |
| کل دانش آموزان | ۱۹۳۸۸ | ۲۶۴۵۲ | ۲۲۰۳۴۱ |

مأخذ : دانشگاه علوم پزشکی و خدمات بهداشتی و درمانی استان کرمان

۱۰--۶ تعداد آموزشگاه و دانش آموزان فارغ التحصیلان بهورزی سال : ۱۳۷۳

| تعداد آموزشگاه | تعداد دانش آموزان |
|----------------|-------------------|
| ۱۰ | ۹۰ |

مأخذ : دانشگاه علوم پزشکی و خدمات بهداشتی و درمانی استان کرمان واحد : نفر

سال ۱۳۷۴

تعداد تخت ثابت بیمارستانهای استان به تفکیک شهرستان

۱۰۰-۷

| بیمارستان | جمع | | بیمارستان عمومی | | بیمارستان و زایشگاه | | زایشگاه | | بیمارستان روانی | | بیمارستان چشم | | سوانح و سوختگی | |
|-----------|----------|-------|-----------------|-------|---------------------|-------|----------|-------|-----------------|-------|---------------|-------|----------------|-------|
| | تخت ثابت | تعداد | تخت ثابت | تعداد | تخت ثابت | تعداد | تخت ثابت | تعداد | تخت ثابت | تعداد | تخت ثابت | تعداد | تخت ثابت | تعداد |
| شهرستان | ۱۰۰۰ | ۱ | ۱۰۰ | ۱ | ۱۰۰۰ | ۱ | ۵۰ | ۱ | | | | | | |
| بالت | ۱۰۰۰ | ۱ | | | | | | | | | | | | |
| بروسر | | | | | | | | | | | | | | |
| بم | ۱۵۰ | ۲ | ۱۲۸ | ۱ | | | | | | | | | | |
| جیرفت | ۲۲۸ | ۲ | | | | | | | | | | | | |
| ولسجان | | | | | | | | | | | | | | |
| زرنج | ۲۱۳ | ۳ | | | | | | | | | | | | |
| سیرجان | ۲۲۵ | ۳ | ۸۵ | ۱ | ۲۶۰ | ۲ | | | | | | | | |
| شهربابک | ۸۰ | ۱ | | | ۸۰ | ۱ | | | | | | | | |
| کرمان | ۱۹۳۰ | ۹ | ۶۵۰ | ۲ | ۹۱۵ | ۳ | | | ۲۵۰ | ۱ | ۵۰ | | | ۷۵ |
| کهنوج | ۸۰ | ۱ | | | ۸۰ | ۱ | | | | | | | | |
| جمع کل | ۳۱۳۷ | ۲۲ | ۹۶۳ | ۵ | ۱۷۲۹ | ۱۳ | ۵۰ | ۱ | ۲۵۰ | ۱ | ۵۰ | | | ۷۵ |

منابع : دانشگاه علوم پزشکی و خدمات بهداشتی درمانی استان کرمان

| ۱۳۷۴ | ۱۳۷۳ | ۱۳۷۲ | رشته و نوع تخصص |
|------|------|------|-----------------|
| ۲۸۰ | ۲۲۳ | ۲۵۲ | عمومی |
| ۱۰ | ۱۲ | ۹ | چشم |
| ۱۴ | ۱۴ | ۱۴ | زنان و زایمان |
| ۲۴ | ۱۶ | ۲۱ | اطفال |
| ۱۸ | ۱۸ | ۱۷ | جراح عمومی |
| ۳ | ۲ | ۲ | جراح ترمیمی |
| ۹ | ۸ | ۸ | اورتوپدی |
| ۱ | ۱ | ۱ | اپیدمیولوژی |
| ۳ | ۲ | ۲ | بیوشیمی |
| ۲ | ۳ | ۲ | میکروبیولوژی |
| ۱ | ۱ | ۱ | انگل شناسی |
| ۲ | ۶ | ۴ | آناتومی |
| ۲ | ۴ | ۱ | فارماکولوژی |
| ۴ | ۴ | ۵ | اورلک |
| ۱۰ | ۷ | ۹ | علوم آزمایشگاهی |
| ۴ | ۴ | ۶ | پاتولوک |
| ۱ | ۱ | ۱ | رادیوتراپی |

مأخذ: دانشگاه علوم پزشکی و خدمات بهداشتی و درمانی استان کرمان

ب-۸-۱۰ تعداد پزشکان ایرانی و خارجی وابسته به سازمان منطقه ای بهداشت و درمان استان و دانشگاه علوم پزشکی سال: ۱۳۷۴

| ۱۳۷۴ | ۱۳۷۳ | ۱۳۷۲ | رشته و نوع تخصص |
|------|------|------|------------------|
| ۹ | ۸ | ۱۱ | عمومی رادیولوک |
| ۱۳ | ۸ | ۱۴ | بیهوشی |
| ۳ | ۳ | ۵ | مغز و اعصاب |
| ۳ | ۳ | ۳ | جراح مغز و اعصاب |
| ۴ | ۱ | ۲ | اعصاب-وروان |
| ۷ | ۷ | ۷ | پوست |
| ۳ | ۲ | ۳ | عفونی |
| ۱۸ | ۱۶ | ۱۹ | داخلی |
| ۶ | ۶ | ۷ | قلب و عروق |
| ۴ | ۴ | ۷ | گوش-حلق-بینی |
| | ۷ | ۳ | روانپزشک |
| ۲ | ۲ | ۳ | فیزیولوژی |
| ۲ | ۱ | ۱ | جراح قلب |
| ۲ | ۱ | ۱ | روانشناسی |
| ۱ | | ۱ | پزشکی هسته ای |
| ۱ | ۱ | ۲ | دامپزشک |
| | | | جمع |

مأخذ: دانشگاه علوم پزشکی و خدمات بهداشتی و درمانی استان کرمان

سال: ۱۳۷۴

پزشکان عمومی و متخصص ایرانی و خارجی وابسته به مرکز بهداشت و درمان و دانشگاه
الف- ۹-۱۰

| رشته و نوع تخصص | بالت | برودیسر | اسم | حیولت | رستخیزان | زربند | سیرجان | شهربابک | کرمان | کهرج |
|-----------------|------|---------|-----|-------|----------|-------|--------|---------|-------|------|
| عمومی | ۲۳ | ۹ | ۲۰ | ۱۷ | ۲۲ | ۱۹ | ۱۸ | ۱۲ | ۱۰۰ | ۱۷ |
| اطفال | ۲ | | ۳ | ۱ | | ۲ | | ۲ | ۱۲ | |
| جشم | | | | | | | | | ۶ | |
| اورولوژی | | | | | | | | | ۳ | |
| بیهوشی | | | | | | ۱ | | | ۱۲ | |
| داخلی | ۱ | | ۲ | | | ۲ | | ۱ | ۲ | |
| عقرونی | | | | ۱ | | | | | ۲ | |
| ارتوپدی | | | ۱ | ۱ | | | | | ۷ | |
| رادیولوژی | | | | | | | | | ۷ | |
| گوش-حلق-بینی | | | | | | | | | ۲ | |
| روان پزشکی | | | | | | | | | ۲ | |
| اعصاب و روان | | | | | | | | | ۲ | |
| روانشناسی | | | | | | | | | ۲ | |
| انگل شناسی | | | | | | | | | ۱ | |
| قلب و عروق | | | | | | | | | ۶ | |
| آنانژی | | | | | | | | | ۲ | |
| رادیولوژی | | | | | | | | | ۲ | |
| پاتولوژی | | | | | | | | | ۱ | |
| ایمنولوژی | | | | | | | | | ۲ | |
| بیهوشی | | | | | | | | | ۲ | |
| جراحی قلب | | | | | | | | | ۲ | |

مآخذ : دانشگاه علوم پزشکی و خدمات بهداشتی و درمانی استان کرمان

سال: ۱۳۷۴

پرستاران عمومی و متخصص ایرانی و خارجی وابسته به مرکز بهداشت و درمان دانشگاه

ب-۹-۱۰

| رشته و نوع تخصص | بالت | بردهای | بسم | جهت | رشته‌ها | وزن | سیرجان | شهرناک | کرمان | کهرج |
|------------------|------|--------|-----|-----|---------|-----|--------|--------|-------|------|
| لیزر لوزی | ۱ | | ۱ | ۱ | | ۲ | | | ۲ | |
| میکروبیولوژی | | | | | | | | | ۲ | |
| لارماکولوژی | | | | | | | | | ۲ | |
| جراح عمومی | ۱ | | ۱ | ۱ | | ۲ | | | ۱۰ | ۱ |
| جراح مغز و اعصاب | | | | | | | | | ۳ | |
| مغز و اعصاب | | | | | | | | | ۲ | |
| زنان و زایمان | ۱ | | ۲ | ۱ | | ۱ | ۱ | | ۸ | |
| پوست | | | | | | | | | ۶ | |
| علوم آزمایشگاهی | | | | | | | | | ۵ | |
| داینوزگی | | | | | | | | | ۱ | |
| پرستاری همه‌ای | | | | | | | | | ۱ | |
| رادیولوژی | | | | | | | | | ۶ | |
| جراحی تریبسی | | | | | | | | | ۲ | |

مأخذ: دانشگاه علوم پزشکی

سال: ۱۳۷۴

۱۰-۱۰۰ تعداد پزشکان ایرانی و خارجی وابسته به بهداشت و درمان دانشگاه

| شهرستان | جمع | | ایرانی | | خارجی | |
|----------|-------|-------|--------|-------|-------|-------|
| | مجموع | عمومی | متخصص | عمومی | جمع | متخصص |
| بافت | ۳۰ | ۲۵ | ۵ | ۲۵ | ۱ | ۴ |
| برادیسیر | ۹ | ۹ | ۰ | ۹ | ۱ | ۱۲ |
| بسم | ۳۲ | ۲۰ | ۱۲ | ۲۹ | ۱ | ۱۲ |
| جیرفت | ۲۳ | ۱۷ | ۶ | ۱۴ | ۱ | ۶ |
| رفسنجان | ۴۶ | ۴۲ | ۴ | ۴۱ | ۱ | ۳ |
| زرنده | ۳۰ | ۱۹ | ۱۱ | ۱۹ | ۱ | ۱۱ |
| سیرجان | ۲۴ | ۱۸ | ۶ | ۱۷ | ۱ | ۵ |
| شهربابک | ۱۸ | ۱۴ | ۴ | ۱۴ | ۲ | ۴ |
| کرمان | ۲۵۱ | ۱۰۰ | ۱۵۱ | ۹۸ | ۲ | ۱۵۱ |
| کهنوج | ۲۲ | ۱۶ | ۶ | ۱۶ | ۶ | ۶ |
| کل استان | ۴۸۵ | ۲۸۰ | ۲۰۵ | ۲۸۴ | ۹ | ۲۰۲ |

منبع: دانشگاه علوم پزشکی و خدمات بهداشتی و درمانی استان کرمان

۱-۱۰- تعداد پزشکان ایرانی و خارجی بر حسب وابستگی به تفکیک شهر و روستا سال ۱۳۷۴

| شهرستان | جمع | | بهداری و دانشگاه | | سایر سازمانهای دولتی | | آزاد | |
|----------|-------|-----|------------------|-----|----------------------|-----|-------|-----|
| | روستا | شهر | روستا | شهر | روستا | شهر | روستا | شهر |
| بافت | ۲۰ | ۹ | ۲۰ | ۲ | ۱ | ۲ | ۲ | ۲ |
| بردسیر | ۶ | ۳ | ۶ | ۵ | | ۲ | ۵ | ۷ |
| بسم | ۷ | ۲۴ | ۷ | ۸ | | ۵ | ۴ | ۱۹ |
| جیرفت | ۸ | ۱۴ | ۸ | ۲۰ | | ۲ | ۱۱ | ۴۷ |
| رفسنجان | ۲۰ | ۲۳ | ۲۰ | ۱۸ | | ۲ | ۱ | ۵ |
| زرند | ۱۲ | ۱۸ | ۱۲ | ۱۹ | | ۱ | ۱ | ۸۹ |
| سیرجان | ۳ | ۱۹ | ۳ | ۱۲ | | ۱ | ۱ | ۱۷۸ |
| شهر بابک | ۶ | ۱۲ | ۶ | ۳۴ | | ۴۴ | | |
| کرمان | ۳۴ | ۲۱۵ | ۳۴ | ۱۱ | | | | |
| کهوج | ۷ | ۱۱ | ۷ | ۱۲۳ | | ۶۵ | | |
| کل استان | ۱۲۳ | ۳۴۸ | ۱۲۳ | | | | | |

منبع: دانشگاه علوم پزشکی و خدمات بهداشتی و درمانی استان کرمان

۱۰-۱۲ تعداد داروسازان ایرانی و خارجی بر حسب وابستگی به تفکیک شهرستانها سال: ۱۳۷۴

| شهرستان | جمع | | بهداری و دانشگاه | | سایر سازمانهای دولتی | | آزاد | |
|----------|-----|-------|------------------|-------|----------------------|-------|------|-------|
| | شهر | روستا | شهر | روستا | شهر | روستا | شهر | روستا |
| بافت | | | | | | | | |
| بردهسیر | | | | | | | | |
| بسم | ۶ | ۲ | ۲ | ۱ | | | | |
| جیرفت | | | | | | | | |
| رفسنجان | ۸ | | ۱ | ۱ | | | ۴ | ۱ |
| زرند | ۱ | ۱ | ۱ | ۱ | | | ۷ | |
| سیرجان | ۴ | | ۲ | | | | ۲ | |
| شهر بابک | ۵ | | ۱ | | | | ۳ | |
| کرمان | ۴۷ | | ۲۷ | | | | ۱۹ | |
| کهنوج | ۲ | | ۲ | | | | | |
| کل استان | ۷۳ | ۳ | ۳۶ | ۲ | | | ۳۵ | ۱ |

منبع: دانشگاه علوم پزشکی و خدمات بهداشتی و درمانی استان کرمان

۱۳۷۳-۱۴۰۰ تعداد پزشکان، دندانپزشکان و داروسازان سازمان منطقه ای بهداشت و درمان سال ۱۳۷۳

| سال | جمع | پزشکان | دندانپزشکان | داروسازان |
|------|-----|--------|-------------|-----------|
| ۱۳۷۳ | ۶۰۵ | ۴۸۵ | ۸۲ | ۳۸ |
| ۱۳۷۴ | ۵۵۸ | ۴۳۲ | ۹۱ | ۳۳ |
| ۱۳۷۲ | ۵۸۶ | ۴۲۲ | ۸۶ | ۵۶ |

منابع: دانشگاه علوم پزشکی و خدمات بهداشتی و درمانی استان کرمان

سال ۱۳۷۳

۱۱-۱۰ تعداد دندانپزشکان ایرانی و خارجی بر حسب وابستگی به تفکیک شهر و روستا

| شهرستان | جمع | | بهداری و دانشگاه | | سایر سازمانهای دولتی | | آزاد | |
|----------|-----|-------|------------------|-------|----------------------|-------|------|-------|
| | شهر | روستا | شهر | روستا | شهر | روستا | شهر | روستا |
| بافت | ۵ | ۱ | ۳ | ۱ | ۱ | | | |
| بردسیر | ۱ | | ۱ | | | | | |
| بسم | ۷ | | ۶ | | ۱ | | | |
| جیرفت | ۱ | ۱ | ۱ | ۱ | | | | |
| رفسنجان | ۱۳ | ۱ | ۲ | ۱ | | | | |
| زرنه | ۳ | | ۳ | | ۳ | | | |
| سیرجان | ۹ | | ۳ | | ۱ | | | |
| شهربابک | ۳ | | ۱ | | ۳ | | | |
| کرمان | ۶۷ | ۳ | ۵۶ | | | | ۱ | ۹ |
| کهنوج | | | | | | | | |
| کل استان | ۱۰۹ | ۶ | ۷۶ | ۶ | ۹ | ۰ | ۲۳ | |

منابع: دانشگاه علوم پزشکی و خدمات بهداشتی و درمانی استان کرمان

| ۱۳۷۴ | ۱۳۷۳ | ۱۳۷۲ | نوع نیاز پزشکی |
|---------|---------|---------|----------------------|
| ۱۰۸۰۵۱۴ | ۱۱۴۸۱۹۲ | ۱۳۳۰۲۱۹ | عمومی |
| ۵۵۵۰۶ | ۴۵۳۶۱ | ۵۳۷۰۶ | اطفال |
| ۱۶۴۰۹۷ | ۱۶۱۱۳۳ | ۱۵۶۶۴۱ | دندانپزشکی |
| ۴۴۰۸۵ | ۳۶۷۰۷ | ۲۴۴۹۳ | داخلی |
| ۱۳۴۰۱۱ | ۱۳۲۰۷۶ | ۱۱۵۹۶۵ | اورژانس |
| ۱۰۹۱۶ | ۱۴۵۱۷ | ۱۳۶۱۷ | تخصص (زنان و زایمان) |
| ۱۴۷۰۶ | ۱۵۷۹۵ | ۸۹۳۶ | مامایی |
| ۹۶۶۲ | ۱۰۱۷۲ | ۵۷۵۵ | چشم پزشکی |
| ۱۱۵۸۵ | ۱۶۴۱۷ | ۷۷۷۶ | گوش، حلق و بینی |
| ۸۵۷۷ | ۱۷۵۳۳ | ۲۰۱۲۶ | جراحی |
| ۲۹۵۸ | ۳۷۱۵ | ۴۹۱۱ | ارتوپدی |
| ۸۰۴۲ | ۶۱۷۱ | ۶۳۶۴ | پوست و آمیزی |
| ۶۱۷۷ | ۶۶۷۴ | ۱۰۹۰ | اعصاب و روان |
| ۲۷۷۴ | ۲۷۸۵ | ۱۲۶۲ | قلب و عروق |
| ۱۵۱۶ | ۲۲۱۴ | ۱۶۶۳ | ارولوژی |
| ۱۵۵۵۱۲۶ | ۱۶۱۹۴۷۳ | ۱۷۵۲۵۲۴ | جمع |

مأخذ: دانشگاه علوم پزشکی و خدمات بهداشتی و درمانی استان کرمان

سال: ۱۳۷۳

تعداد مشخصات مورسات لیزرتراپی استان کرمان به تفکیک شهرستان

| شهرستان | وضعیت حقوقی | | نحوه اداره | | | | نحوه همکاری | | شهرستان |
|----------|--------------|-------|------------|-------|-----------|----------|--------------|----|----------|
| | بهداشت درمان | خصوصی | سایر | مستقل | غیر مستقل | قراردادی | فاقد قرارداد | | |
| بالت | | | ۱ | | ۱ | | | ۱ | بالت |
| بردهسیر | | | ۱ | | | | | ۱ | بردهسیر |
| بسم | | ۱ | ۱ | ۱ | | | | ۱ | بسم |
| جیرفت | | | ۱ | | | | | ۱ | جیرفت |
| رفسنجان | | | ۱ | | | | | ۱ | رفسنجان |
| زرند | | | ۱ | | | | | ۱ | زرند |
| سیرجان | | | ۲ | | | | | ۲ | سیرجان |
| شهربابک | | | ۱ | | | | | ۱ | شهربابک |
| کرمان | ۳ | ۵ | ۲ | ۳ | | | | ۷ | کرمان |
| کهوج | | | | | | | | | کهوج |
| کل استان | ۳ | ۶ | ۱۰ | ۴ | ۱۵ | | | ۱۹ | کل استان |

منبع: دانشگاه علوم پزشکی و خدمات بهداشتی و درمانی استان کرمان

سال: ۱۳۷۴

تعداد مشخصات موسسات رادیولوژی استان به تفکیک شهرستان ۱۷-۱۰۰

| شهرستان | جمع | وضعیت حقوقی | | | | | نوع اداره | | ساعات کار | | نوع همکاری | نوع خدمات درمانی |
|----------|-----|--------------|-------|------|-------|-----------|-----------|------------|-----------|--------------|------------|------------------|
| | | بهداشت درمان | خصوصی | سایر | مستقل | غیر مستقل | روزانه | شبانه روزی | قراردادی | فاقد قرارداد | | |
| بافت | ۱ | ۱ | | | | | ۱ | ۱ | ۱ | | | |
| پردیس | ۱ | ۱ | | | | | ۱ | ۱ | ۱ | | | |
| اسم | ۲ | ۱ | ۱ | | | | ۱ | ۱ | ۱ | | | |
| جیرفت | ۳ | ۳ | | | | | ۳ | ۳ | ۲ | ۱ | | |
| رفسنجان | | | | | | | | | | | | |
| زرند | ۶ | ۳ | | ۳ | | | ۶ | ۵ | ۱ | ۱ | | |
| سیرجان | ۳ | ۲ | | ۱ | | | ۳ | ۱ | ۲ | ۲ | | |
| شهربابک | ۱ | ۱ | | | | | ۱ | | ۱ | ۱ | | |
| کرمان | ۱۷ | ۷ | ۷ | ۳ | | | ۱۰ | ۱۵ | ۲ | ۲ | | |
| کهرج | ۱ | ۱ | | | | | ۱ | | ۱ | ۱ | | |
| کل استان | ۳۵ | ۲۰ | ۸ | ۷ | ۸ | ۷ | ۲۷ | ۲۵ | ۱۰ | ۳۵ | | |

ماخذ: دانشگاه علوم پزشکی و خدمات بهداشتی درمانی استان کرمان

سال: ۱۳۷۳

نهاد و مشخصات داروخانه های استان کرمان به تفکیک شهرستان

| شهرستان | وضعیت حقوقی | | | سایر | وضعیت حقوقی | | جمع | شهرستان |
|----------|-------------|-----------|--------|------|--------------|-------|-----|----------|
| | مستقل | غیر مستقل | روزانه | | بهداشت درمان | خصوصی | | |
| بافت | ۱ | ۱ | ۱ | ۱ | ۶ | ۱ | ۸ | بافت |
| بردسیر | ۱ | ۱ | ۱ | ۱ | ۴ | ۱ | ۵ | بردسیر |
| بم | ۵ | ۱ | ۱ | ۱ | ۱۱ | ۱ | ۱۱ | بم |
| جیرفت | ۱ | ۱ | ۱ | ۱ | ۷ | ۲ | ۱۴ | جیرفت |
| رفسنجان | ۱ | ۱ | ۱ | ۱ | ۱۷ | ۲ | ۱۸ | رفسنجان |
| زرند | ۱ | ۱ | ۱ | ۱ | ۵ | ۲ | ۸ | زرند |
| سیرجان | ۱ | ۱ | ۱ | ۱ | ۹ | ۱ | ۱۲ | سیرجان |
| شهربانک | ۱ | ۱ | ۱ | ۱ | ۵ | ۱ | ۷ | شهربانک |
| کرمان | ۱ | ۱ | ۱ | ۱ | ۵۳ | ۲ | ۵۹ | کرمان |
| کهنوج | ۱ | ۱ | ۱ | ۱ | ۵ | ۱ | ۸ | کهنوج |
| کل استان | ۱ | ۱ | ۱ | ۱ | ۱۵۰ | ۱ | ۱۵۰ | کل استان |

مآخذ : دانشگاه علوم پزشکی و خدمات بهداشتی و درمانی استان کرمان

1. The first part of the document discusses the importance of maintaining accurate records of all transactions. It emphasizes that this is crucial for ensuring the integrity of the financial statements and for providing a clear audit trail.

2. The second part of the document outlines the various methods used to collect and analyze data. It includes a detailed description of the sampling techniques employed and the statistical tests used to evaluate the results.

3. The third part of the document provides a comprehensive overview of the findings of the study. It discusses the implications of the results and offers recommendations for future research and practice.

4. The fourth part of the document contains a detailed appendix of the data used in the study. This includes a list of all the variables measured and the specific values for each observation.

5. The fifth part of the document provides a summary of the key findings and conclusions. It highlights the most significant results and discusses their potential impact on the field of study.

6. The sixth part of the document includes a list of references to the literature cited in the study. This provides a clear indication of the sources of information used to support the research.

7. The seventh part of the document contains a list of figures and tables that are included in the study. This provides a clear indication of the visual aids used to present the data.

8. The eighth part of the document provides a final summary of the study and its findings. It reiterates the main points and offers a final perspective on the research.



فصل یازدهم:

بهریستی



| متوسط سرویس داده شده در ماه | کل سرویس داده شده در طول سال | افراد سرویس گرفته | افراد موجود در پایان اسفند | ترخیص در طول سال | پذیرش در طول سال | مجتمع |
|-----------------------------|------------------------------|-------------------|----------------------------|------------------|------------------|--------------|
| ۱۱۱ | ۱۳۳۵ | ۲۴۰ | ۱۳۵ | ۱۰۵ | ۱۰۵ | بم |
| ۵۸ | ۶۹۸ | ۱۴۱ | ۶۳ | ۷۸ | ۷۷ | زرنه |
| ۳۰ | ۳۷۰ | ۷۳ | ۴۳ | ۳۰ | ۵۲ | شهر بابک |
| ۱۰۰ | ۱۲۰۰ | ۲۲۰ | ۱۰۰ | ۱۲۰ | ۱۵۰ | بردسیر |
| ۴۰ | ۴۸۳ | ۱۱۹ | ۴۴ | ۷۲ | ۷۶ | جیرفت |
| ۸۰ | ۹۶۰ | ۲۸۱ | ۵۹ | ۲۲۲ | ۲۱۸ | بافت |
| ۴۸ | ۵۷۷ | ۱۲۹ | ۳۴ | ۹۵ | ۵۹ | رفسنجان |
| ۷۶ | ۸۹۱ | ۱۹۷ | ۹۰ | ۱۰۷ | ۱۳۰ | کهنوج |
| ۷۳ | ۸۸۷ | ۱۵۲ | ۷۵ | ۷۷ | ۱۰۱ | سیرجان |
| ۱۰۴ | ۱۲۵۹ | ۲۴۶ | ۱۱۳ | ۱۳۳ | ۱۳۵ | استقلال |
| ۱۰۹ | ۱۳۱۲ | ۳۰۴ | ۱۰۱ | ۲۰۳ | ۱۳۳ | مجتمع مشتاق |
| ۱۱۹ | ۱۴۳۰ | ۲۷۴ | ۱۲۲ | ۱۵۲ | ۱۲۲ | مجتمع ولیعصر |
| ۱۴۳ | ۱۷۱۹ | ۲۷۸ | ۱۵۶ | ۱۳۱ | ۱۳۰ | مجتمع توحید |
| ۱۰۳ | ۱۲۴۰ | ۲۵۰ | ۱۳۰ | ۱۲۰ | ۱۲۰ | مجتمع شهداء |
| ۴۹ | ۵۸۹ | ۹۹ | ۶۴ | ۳۵ | ۵۶ | شهداد |
| ۲۵ | ۳۰۶ | ۷۶ | ۲۶ | ۵۰ | ۷۶ | مجتمع انار |
| ۱۲۶۸ | ۱۵۲۶۰ | ۳۰۸۸ | ۱۳۵۵ | ۱۷۳۰ | ۱۷۳۰ | جمع |

واحد: نفر

ماخذ: سازمان بهزیستی استان کرمان

| متوسط سرویس داده شده در ماه | کل سرویس داده شده در طول سال | افراد سرویس گرفته | افراد موجود در پایان اسفند | ترخیص در طول سال | پذیرش در طول سال | مجتمع |
|-----------------------------|------------------------------|-------------------|----------------------------|------------------|------------------|-----------------|
| ۱۰۸۶ | ۱۳۰۴۲ | ۲۶۳۷ | ۱۱۹۶ | ۱۴۴۱ | ۱۲۵۰ | بخش مرکزی کرمان |
| ۲۶۰ | ۳۱۲۳ | ۶۲۲ | ۳۱۵ | ۳۲۷ | ۳۱۵ | یافت |
| ۲۲۳ | ۲۶۹۰ | ۴۹۰ | ۲۴۰ | ۲۵۰ | ۲۵۰ | بردمیر |
| ۱۵۲ | ۱۸۳۱ | ۳۴۱ | ۱۵۹ | ۲۸۲ | ۱۹۶ | حیرفت |
| ۱۷۷ | ۲۱۲۹ | ۴۳۲ | ۲۰۲ | ۲۳۰ | ۱۹۸ | رفسنجان |
| ۸۱ | ۹۸۰ | ۲۴۰ | ۱۳۲ | ۱۰۸ | ۱۳۷ | شهربابک |
| ۱۴۷ | ۱۷۶۷ | ۴۱۲ | ۱۷۲ | ۲۴۰ | ۲۵۶ | زرنند |
| ۱۹۲ | ۲۳۱۵ | ۴۷۲ | ۲۴۰ | ۲۳۲ | ۳۳۰ | سیرجان |
| ۲۴۵ | ۲۹۴۶ | ۷۲۰ | ۳۵۰ | ۳۷۰ | ۳۵۲ | بم |
| ۲۵۶۲ | ۳۰۸۲۴ | ۶۴۸۶ | ۳۰۰۶ | ۳۴۸۰ | ۳۲۸۶ | جمع |

مأخذ: سازمان بهزیستی استان کرمان

واحد: نفر

سال: ۱۳۷۴

عملکردمهدهای کودک مجتمع های خدمات حمایتی بهزیستی کرمان

۱۱-۲

| نام مجتمع | پذیرش در طول سال | ترخیس در طول سال | موجودی در پایان سال | تعداد افراد سرریس گرفته |
|----------------------|------------------|------------------|---------------------|-------------------------|
| مجتمع حمایتی استقلال | ۱۳۵ | ۱۳۳ | ۱۱۳ | ۲۴۶ |
| مجتمع حمایتی مشتاق | ۱۳۳ | ۲۰۳ | ۱۰۱ | ۳۰۴ |
| مجتمع حمایتی ولی عصر | ۱۲۲ | ۱۵۲ | ۱۲۲ | ۲۷۴ |
| مجتمع حمایتی توحید | ۱۳۰ | ۱۳۱ | ۱۵۶ | ۲۸۷ |
| مجتمع حمایتی شهداء | ۱۲۰ | ۱۲۰ | ۱۳۰ | ۲۵۰ |
| جمع | ۶۴۰ | ۷۳۹ | ۶۲۲ | ۱۳۶۱ |

منابع : سازمان بهزیستی استان کرمان

سال: ۱۳۷۴

الف-۳-۱۹- شماره ثبت شرکت در نامه حمایت از خانواده های بی سرپرست بزرگسالی به تفکیک مراکز

| موسسه سرویس داده شده در ماه (نفر) | کل سرویس داده شده در طول سال (نفر) | موزایش سرویس گرفته | | تعداد موجود در پایان استفاده | | ترخیص در طول سال | | پایه اول در طول سال | | مجموع |
|-----------------------------------|------------------------------------|--------------------|--------|------------------------------|--------|------------------|--------|---------------------|--------|-----------------------|
| | | نفر | خانوار | نفر | خانوار | نفر | خانوار | نفر | خانوار | |
| ۱۱۲۴ | ۱۳۳۹۶ | ۱۱۹۱ | ۳۵۲ | ۱۰۸۳ | ۳۳۱ | ۱۰۸ | ۲۱ | ۵ | ۱ | مجموع خدمات حمایتی هم |
| ۴۱۶ | ۵۰۰۱ | ۵۲۰ | ۱۴۹ | ۴۰۱ | ۱۲۲ | ۱۱۹ | ۲۷ | ۸۱ | ۱۵ | " |
| ۱۰۸۳ | ۱۳۰۰۲ | ۱۱۲۶ | ۲۰۱ | ۱۰۷۲ | ۱۸۸ | ۵۴ | ۱۳ | ۱۲ | ۲ | شهریارک |
| ۶۳۳ | ۷۶۰۶ | ۷۵۰ | ۱۹۱ | ۶۷۳ | ۱۷۱ | ۷۷ | ۲۰ | ۱۹۳ | ۵۴ | بروسر |
| ۹۸۵ | ۱۱۸۲۱ | ۱۰۸۶ | ۲۵۹ | ۱۰۰۵ | ۲۳۴ | ۸۱ | ۲۵ | ۱۱۱ | ۲۱ | سرحان |
| ۱۰۸۱ | ۱۲۹۷۶ | ۱۲۰۷ | ۳۰۶ | ۱۱۳۲ | ۲۸۷ | ۷۵ | ۱۹ | ۱۸۴ | ۳۷ | جیرک |
| ۶۴۹ | ۷۷۹۸ | ۷۴۶ | ۱۷۶ | ۶۷۴ | ۱۵۱ | ۷۲ | ۲۵ | ۱۱۸ | ۲۶ | بات |
| ۳۷۸ | ۴۵۴۰ | ۴۵۰ | ۱۱۹ | ۳۶۵ | ۹۹ | ۸۵ | ۲۰ | ۸۲ | ۱۷ | رستمیان |
| ۵۶۳ | ۶۷۶۷ | ۶۰۴ | ۱۰۶ | ۵۷۲ | ۹۸ | ۳۲ | ۸ | ۶۶ | ۱۴ | کهرج |
| ۴۳۳ | ۵۲۰۷ | ۸۶۳ | ۲۱۲ | ۳۶۴ | ۱۳۵ | ۴۹۹ | ۷۷ | ۲۷۸ | ۴۵ | شهاد |
| ۳۲ | ۴۰۸ | ۴۹ | ۱۱ | ۳۳ | ۹ | ۶ | ۲ | ۳۷ | ۱۱ | انار |
| ۷۳۷۹ | ۸۸۶۲ | ۸۵۸۲ | ۲۰۸۲ | ۷۳۷۴ | ۱۸۲۵ | ۱۲۰۸ | ۲۵۷ | ۱۱۶۷ | ۲۳۳ | مجموع کل |

مأخذ: سازمان بزرگسالی استان کرمان

سال: ۱۳۷۴

صنایع دیرینه حمایت از خانواده های بی سرپرست بهزیستی به تفکیک مراکز

ب-۳-۱۱

| میانگین سرورس داده شده در ماه (نفر) | کل سرورس داده شده در طول سال (نفر) | الزایش سرورس گرفته | | تعداد موجود در پایان استفاده | | تخصیص در طول سال | | پایبش در طول سال | | مجموع |
|-------------------------------------|------------------------------------|--------------------|--------|------------------------------|--------|------------------|--------|------------------|--------|----------------------------|
| | | نفر | خانوار | نفر | خانوار | نفر | خانوار | نفر | خانوار | |
| ۴۶۰ | ۵۵۲۷ | ۴۹۹ | ۱۲۸ | ۴۳۳ | ۱۰۷ | ۶۶ | ۲۱ | ۱۶ | ۳ | مجموع خدمات حمایتی استقلال |
| ۷۶۴ | ۹۱۶۵ | ۷۶۸ | ۱۹۹ | ۷۶۸ | ۱۹۹ | ۰ | ۰ | ۱۱ | ۴ | مجموع خدمات حمایتی مشفق |
| ۳۳۰ | ۴۰۸۰ | ۳۳۲ | ۹۵ | ۳۳۹ | ۹۴ | ۳ | ۱ | ۲ | ۲ | مجموع خدمات حمایتی ریهمر |
| ۷۰ | ۸۴۷ | ۳۸۰ | ۷۰ | ۳۸۰ | ۷۰ | ۰ | ۰ | ۱۰۶ | ۲۸ | مجموع خدمات حمایتی ترحیم |
| ۵۳۳ | ۶۴۰۵ | ۶۵۹ | ۱۹۹ | ۵۲۳ | ۱۵۴ | ۱۳۶ | ۴۵ | ۶۶ | ۱۵ | مجموع خدمات حمایتی شهیدا |
| ۲۱۶۷ | ۲۶۰۲۴ | ۲۶۳۸ | ۶۹۱ | ۲۳۳۳ | ۶۲۴ | ۲۰۵ | ۶۷ | ۲۰۱ | ۵۲ | مجموع کل |

مآخذ: سازمان بهزیستی استان کرمان

سال: ۱۳۷۴

خدمات حمایتی شهری بهزیستی استان کرمان به تفکیک نوع خدمات

۱۱-۴

| نوع خدمات | پذیرش در طول سال | تخصیص در طول سال | تعداد موجود در پایان اسفندماه | تعداد افراد سرویس گرفته |
|-------------------------|------------------|------------------|-------------------------------|-------------------------|
| مهد کودک | ۱۷۴۰ | ۱۷۳۰ | ۱۳۵۵ | ۳۰۸۸ |
| کلاسهای حرفه ای | ۵۳۵ | ۵۹۲ | ۳۳۹ | ۹۳۱ |
| خانواده های بی سرپرست | ۱۳۶۸ | ۱۴۱۳ | ۹۸۱۷ | ۱۱۲۳۰ |
| شبانه روزی و شیرخوارگاه | ۱۱۳ | ۱۰۶ | ۷۴ | ۱۸۰ |
| جمع کل | ۳۷۵۶ | ۳۸۴۱ | ۱۱۵۸۵ | ۱۵۴۲۹ |

واحد: نفر

منابع: سازمان بهزیستی استان کرمان

سال: ۱۳۷۳

۱۱-۵

عملکرد مجموعه‌های خدمات حمایتی روستایی (کلاس حرفه ای) به تفکیک شهرستان

| نام مجتمع و شهرستان | پایه‌ش در طول سال | تربیتش در طول سال | موجودی در پایان اسفند ماه | تعداد اموال سرورس گرفته |
|---------------------|-------------------|-------------------|---------------------------|-------------------------|
| بخش مرکزی - کرمان | ۹۳ | ۷۰ | ۲۲۷ | ۲۹۷ |
| شهرستان بافت | ۴۰ | ۴۰ | ۰ | ۴۰ |
| شهرستان بردسیر | ۰ | ۰ | ۱۵ | ۱۵ |
| شهرستان جیرفت | ۳۰ | ۱۵ | ۲۰ | ۳۵ |
| شهرستان رفسنجان | ۱۰۸ | ۱۰۳ | ۲۹ | ۱۳۲ |
| شهرستان شهر بابک | ۵۵ | ۵۵ | ۰ | ۵۵ |
| شهرستان زرنند | ۳۱ | ۱۱ | ۲۰ | ۳۱ |
| شهرستان سیرجان | ۴۸ | ۴۸ | ۰ | ۴۸ |
| شهرستان بم | ۰ | ۰ | ۰ | ۰ |
| جمع | ۴۰۵ | ۳۳۲ | ۳۱۱ | ۶۵۳ |

واحد: نفر

مآخذ: سازمان بهزیستی استان کرمان

سال: ۱۳۷۴

۱۱-۶ خدمات بهزیستی سازمان بهزیستی استان کرمان

| نوع خدمت | پایسروش در طول سال | ترخیص در طول سال | تعداد موجود در پایان اسفندماه | تعداد افراد سرریس گرفته |
|--------------|--------------------|------------------|-------------------------------|-------------------------|
| خدمت بهزیستی | ۱۲۱۵۳ | ۱۲۲۲۰ | ۲۹۳۷۵ | ۴۱۸۰۱ |

واحد : نفر

ماخذ : سازمان بهزیستی استان کرمان

سال: ۱۳۷۴

۱۱-۷ خدمات حمایتی توانبخشی بهزیستی استان کرمان به تفکیک نوع خدمت

| نوع خدمت | پایسروش در طول سال | ترخیص در طول سال | تعداد موجود در پایان اسفندماه | تعداد افراد سرریس گرفته |
|---------------------------|--------------------|------------------|-------------------------------|-------------------------|
| مرکز مشاوره و کودک لائبرا | ۱۶ | ۱۵ | ۱۲ | ۲۹ |
| سوزاد آموزی ناشنوایان | ۳ | ۹ | ۱ | ۱۰ |
| مراکز نگهداری توانبخشی | ۱۷۰ | ۱۱۱ | ۲۳۶ | ۳۲۷ |
| نابینایان | ۱۳ | ۱۱ | ۲۲ | ۳۵ |
| ستاد بازاریابی و معادین | ۱۲۶۲ | ۱۳۱۱ | ۱۱۷ | ۱۲۲۸ |
| جمع | ۱۴۶۴ | ۱۴۵۷ | ۳۹۲ | ۱۸۴۹ |

واحد : نفر

ماخذ : سازمان بهزیستی استان کرمان

| واحد | حجم کار | شرح فعالیت | |
|------|---------|---|---------------------------|
| ۱ | ۸ | ناشنوایان | آموزش فنی و حرفه ای |
| ۱ | ۵ | نابینایان | |
| ۱ | ۱۸ | معلولین جسمی و حرکتی | |
| ۱ | ۴۴ | معلولین ذهنی | |
| ۱ | ۲۴ | سوادآموزی نابینایان | فعالیهای آموزشی |
| ۱ | ۸ | سوادآموزی ناشنوایان | |
| ۱ | ۵ | آموزش بکارگیری تلفن | |
| ۱ | ۲ | آموزشهای مربوط به تایپ بریل و خط بریل | |
| ۱ | ۳ | آموزشهای مربوط به مهارتهای حسی و لمسی | توانبخشی اجتماعی |
| ۱ | ۲۲ | آموزشهای مربوط به تحرک و جهت یابی | |
| ۱ | ۶ | آموزشهای مربوط به مهارتهای روزانه | |
| | ۴ | توزیع نوار بین نابینایان | چاپخانه کتابخانه گویا |
| | ۲ | توزیع کتاب بین نابینایان | |
| مورد | ۶۹۸ | وسایل کمک آموزشی از قبیل ماشین تایپ بریل | کمک آموزشی و توانبخشی |
| | ۱۵ | وسایل کمک توانبخشی از قبیل ساعت و عینک غیر طبی عصا، سمعک، ویلچر و غیره | |
| مورد | ۷۳۸۲ | توزیع وسایل کمک پزشکی تجویزی از قبیل | فعالیهای فنی و ارتوپدی |
| مورد | ۱۴۲ | دست و پای مصنوعی، کفش و غیره | |

مأخذ : سازمان بهزیستی استان کرمان

۱۱-۹ فعالیت‌های انجام شده توسط مراکز توانبخشی سازمان بهزیستی استان سال ۱۳۷۴

| جلسه | کرمانوجم کار بصورت میانگین | شرح فعالیت |
|-------|----------------------------|---|
| | ۲۳۶ | نگهداری و توانبخشی |
| ۱۸۶۲۷ | ۲۰۶ | فیزیوتراپی |
| ۵۱۸۷ | ۲۳۰ | کلینیک شنوایی سنجی |
| — | ۲۰ | خانواده و کودک ناشنوا |
| ۶۲۷ | ۲۱۳ | گفتار درمانی |
| ۱۸۹۱ | ۳۸۵ | کار درمانی |
| ۲۸۳۶ | ۱۱۵ | بینایی سنجی |
| | ۶۵ | نگهداری سالمندان (معلول، سالم، بیمار) |
| | * ۶۳۳۵۱۶۲۰۰ | پرداخت کمک‌های مالی به مددجویان معلولین |

مأخذ: سازمان بهزیستی استان کرمان * واحد: ریال واحد: نفر در ماه سرویس گرفته

۱۱-۱۰ عملکرد ستادهای پذیرش و هماهنگی بهزیستی استان کرمان سال ۱۳۷۴

| شهرستان | هلوین مستمری بگیر در طول سال |
|------------------------------|------------------------------|
| ستاد پذیرش و هماهنگی کرمان | ۶۳۱ |
| ستاد پذیرش و هماهنگی رفسنجان | ۱۵۴ |
| ستاد پذیرش و هماهنگی بردسیر | ۱۲۸ |
| ستاد پذیرش و هماهنگی سیرجان | ۱۶۲ |
| ستاد پذیرش و هماهنگی زرنند | ۱۸۶ |
| ستاد پذیرش و هماهنگی شهربابک | ۱۰۱ |
| ستاد پذیرش و هماهنگی بم | ۲۰۵ |
| ستاد پذیرش و هماهنگی جیرفت | ۲۰۲ |
| ستاد پذیرش و هماهنگی کهنوج | ۵۸ |
| ستاد پذیرش و هماهنگی بافت | ۱۲۳ |
| جمع کل | ۱۹۷۰ |

مأخذ: سازمان بهزیستی استان کرمان واحد: نفر

سال: ۱۳۷۴

وضعیت فعالیت‌های انجام شده توسط مراکز آموزشی

۱۱-۱۱

| امداد و فعالیت‌های | متوسط سرویس داده | کل سرویس داده | افزایش سرویس | تعداد موجود | ترخیص در | پذیرش در | نام واحد |
|--------------------|------------------|----------------|--------------|----------------|----------|----------|---|
| مددکاری | شده در ماه | شده در طول سال | گرفته | در پایان اسفند | طول سال | طول سال | |
| ۸۷۷۲ | ۸۸ | ۱۰۶۷ | ۱۳۶ | ۸۳ | ۵۳ | ۵۴ | مرکز نگهداری سواران دمن لباس بهمن، شبانه روزی |
| | ۴۵ | ۵۳۲ | ۵۲ | ۴۳ | ۹ | ۱۰ | مرکز نگهداری لباس بهمن، روزانه |
| ۸۵۲ | ۲۵ | ۲۹۷ | ۶۴ | ۲۰ | ۴۴ | ۳۸ | مرکز نگهداری شفا رفسنجان |
| ۶۴۰ | ۳۶ | ۴۲۶ | ۵۴ | ۳۶ | ۱۸ | ۵۴ | مرکز نگهداری محضرت ابراهیمعلی سمرجان |
| ۹۳۰ | ۵۳ | ۶۳۰ | ۶۳ | ۵۴ | ۹ | ۹ | مرکز نگهداری لباس بهمن بانک |
| ۱۱۱۹۴ | ۲۳۷ | ۲۹۵۲ | ۲۶۹ | ۲۳۶ | ۱۳۳ | ۱۶۵ | جمع |

واحد: نفر

مآخذ: سازمان بهزیستی استان کرمان

| شهر | خودکفا | خصوصی | عمومی | جمع |
|----------|--------|-------|-------|-----|
| کرمان | ۱۶ | ۱۱ | ۵ | ۳۲ |
| سیرجان | ۱ | - | ۱ | ۲ |
| رفسنجان | ۲ | ۲ | ۱ | ۵ |
| بم | - | - | ۱ | ۱ |
| بردسیر | - | ۱ | ۱ | ۲ |
| زرنند | ۲ | - | ۱ | ۳ |
| شهربابک | - | - | ۱ | ۱ |
| جیرفت | - | - | ۱ | ۱ |
| کهنوج | - | - | ۱ | ۱ |
| بافت | - | - | ۱ | ۱ |
| شهداد | - | - | ۱ | ۱ |
| کل استان | ۲۱ | ۱۴ | ۱۵ | ۵۰ |

مأخذ: سازمان بهزیستی استان کرمان

سال ۱۳۷۴

عملکرد کلاسهای حرفه ای مجتمعهای خدمات حمایتی بهزیستی شهری

۱۱-۱۳

| متوسط سرویس داده شده در ماه | کل سرویس داده شده در طول سال | افزایش سرویس | افراد موجود در پایان اسفند | ترخیص در طول سال | پذیرش در طول سال | مجتمع |
|-----------------------------|------------------------------|--------------|----------------------------|------------------|------------------|------------------|
| ۴۲ | ۵۱۴ | ۱۱۰ | ۰ | ۱۱۰ | ۶۰ | شهرستان بزم |
| ۳۶ | ۴۳۵ | ۸۹ | ۳۰ | ۵۹ | ۵۷ | شهرستان زرنگ |
| ۲۸ | ۳۳۸ | ۴۸ | ۲۴ | ۲۴ | ۲۶ | شهرستان شهر بابک |
| ۱۳ | ۱۵۹ | ۴۵ | ۱۲ | ۳۳ | ۲۴ | شهرستان بردسیر |
| ۱۴ | ۱۶۹ | ۴۰ | ۲۶ | ۱۴ | ۲۷ | شهرستان جیرفت |
| ۱۱ | ۱۲۹ | ۱۸ | ۷ | ۱۱ | ۲۰ | شهرستان بافت |
| ۲۹ | ۳۵۱ | ۷۱ | ۲۸ | ۴۳ | ۴۷ | شهرستان رفسنجان |
| ۷۷ | ۹۳۳ | ۱۸۳ | ۵۳ | ۱۳۰ | ۱۰۶ | شهرستان سیرجان |
| ۱۶ | ۱۹۲ | ۱۶ | ۱۶ | ۰ | ۰ | شهرستان کهنوج |
| ۱۱۴ | ۱۳۷۲ | ۲۵۶ | ۱۱۶ | ۱۴۰ | ۱۴۶ | بخش مرکزی کرمان |
| ۱۲ | ۱۴۷ | ۱۵ | ۱۲ | ۳ | ۰ | شهاداد |
| ۱۵ | ۱۸۷ | ۴۰ | ۱۵ | ۲۵ | ۴۰ | انار |
| ۴۰۷ | ۴۹۲۶ | ۹۳۱ | ۳۳۹ | ۵۹۲ | ۵۳۵ | جمع |

واحد : نفر

ماخذ : سازمان بهزیستی استان کرمان

برنامه عملکرد حمایت مجتمعی خدمات روستایی استان کرمان سال : ۳۷۴

| نوع خدمات | پذیرش در طول سال | | ترخیص در طول سال | | تعداد موجود در پایان استفاده | | تعداد افراد سر و سر گرفته | |
|----------------------|------------------|-----|------------------|-----|------------------------------|------|---------------------------|------|
| | خانوار | نفر | خانوار | نفر | خانوار | نفر | خانوار | نفر |
| مجتمع مرکزی کرمان | ۸ | ۴۲ | ۱۷ | ۸۶ | ۳۲۰ | ۱۰۷۰ | ۳۳۷ | ۱۱۵۶ |
| مجتمع حمایتی زرند | ۳۱ | ۱۳۸ | ۳ | ۹ | ۱۰۱ | ۳۶۷ | ۱۰۴ | ۳۷۶ |
| مجتمع حمایتی جیرفت | ۱۲ | ۷۷ | ۷ | ۲۹ | ۱۰۷ | ۵۷۴ | ۱۱۴ | ۶۰۳ |
| مجتمع حمایتی رفسنجان | ۱ | ۱ | ۵ | ۲۶ | ۲۵ | ۹۳ | ۳۰ | ۱۱۹ |
| جمع | ۵۲ | ۲۵۸ | ۳۲ | ۱۵۰ | ۵۵۳ | ۲۱۰۴ | ۵۸۵ | ۲۲۵۴ |

مآخذ : سازمان بهزیستی استان کرمان

| دفترچه های صادر شده | افراد اصلی بیمه شده | | تعداد کارگاههای بیمه شده | | نماینده گی |
|------------------------|---------------------|-------------|--------------------------|-------------|---------------------|
| | آخر اسفند | اول فروردین | آخر اسفند | اول فروردین | |
| ۵۱۹۹۹ | ۲۶۳۲۸ | ۲۷۷۳۴ | ۳۷۹۸ | ۴۲۶۵ | شعبه ۱ کرمان |
| ۳۹۲۷۰ | ۲۳۳۰۷ | ۲۰۶۵۷ | ۳۲۶۸ | ۲۶۸۷ | شعبه ۲ کرمان |
| ۱۷۰۱۲ | ۲۴۲۶۷ | ۲۱۵۰۱ | ۵۴۰۷ | ۴۶۷۰ | شعبه رفسنجان |
| ۲۸۳۱۶ | ۳۲۶۰۶ | ۲۹۶۹۴ | ۴۲۴۷ | ۳۶۶۴ | شعبه سیرجان |
| ۱۰۳۴۵ | ۷۴۵۵ | ۶۹۲۴ | ۱۳۱۱ | ۱۲۹۰ | شعبه زرنند |
| ۱۰۰۹۵ | ۱۳۸۴۱ | ۱۲۱۲۹ | ۲۲۲۷ | ۱۷۷۸ | شعبه جیرفت |
| ۱۲۲۶۴ | ۶۲۱۰ | ۴۸۸۲ | ۱۳۳۲ | ۱۲۳۲ | شعبه بم |
| ۳۸۱۲ | ۷۲۳۱ | ۵۵۰۶ | ۱۶۱۵ | ۱۴۶۳ | شعبه کهنوج |
| ۶۸۳۵ | ۴۷۶۹ | ۳۶۵۰ | ۸۹۷ | ۶۹۸ | نماینده گی بافت |
| ۳۳۲۷ | ۲۸۳۱ | ۲۴۵۹ | ۴۳۵ | ۴۱۳ | نماینده گی شهر بابک |
| ۲۵۱۷ | ۱۲۸۷ | ۱۱۸۶ | ۱۷۹ | ۱۶۹ | نماینده گی ماهان |
| ۳۰۷۳ | ۲۲۱۸ | ۲۰۰۳ | ۷۴۷ | ۶۹۷ | نماینده گی انار |
| ۵۹۷۱ | ۳۳۵۱ | ۳۱۷۴ | ۵۷۸ | ۵۵۸ | نماینده گی بردسیر |
| ۲۰۶۶ | ۲۲۳۶ | ۲۱۴۱ | ۱۸۲ | ۱۶۹ | نماینده گی کوهبنان |
| ۸۸۳۷ | ۴۸۶۴ | ۵۱۲۷ | ۱۲۷ | ۱۱۲ | نماینده گی سرچشمه |
| ۱۸۹۲ | ۲۱۰۲ | ۱۹۷۱ | ۴۶۳ | ۴۰۷ | نماینده گی راور |
| ۲۰۷۶۳۱ | ۱۶۵۱۰۳ | ۱۵۰۷۳۸ | ۲۶۸۱۳ | ۲۴۲۷۲ | جمع کل |

مأخذ: سازمان تأمین اجتماعی

تعداد بیمه شدگان سازمان تأمین اجتماعی استان کرمان برحسب نرخ حق بیمه سال ۱۳۷۳ ۱۱-۱۶

| بخش غیردولتی | | بخش دولتی | | جمع | | نمایندگی |
|--------------|--------|-----------|-------|--------|--------|-------------------|
| کارگاه | نفر | کارگاه | نفر | کارگاه | نفر | |
| ۳۶۹۷ | ۱۴۸۹۰ | ۱۱۷ | ۵۹۵۴ | ۳۸۱۴ | ۲۰۸۴۴ | شعبه یک کرمان |
| ۳۱۷۰ | ۱۶۲۹۰ | ۷۷ | ۳۱۴۴ | ۳۲۴۷ | ۱۹۳۳۴ | شعبه ۲ کرمان |
| ۵۳۷۷ | ۲۰۸۵۲ | ۹۶ | ۲۷۹۰ | ۵۴۷۳ | ۲۳۶۴۲ | شعبه رفسنجان |
| ۴۱۴۳ | ۲۴۶۷۲ | ۱۳۲ | ۵۶۹۴ | ۴۲۷۵ | ۳۰۳۶۶ | شعبه سیرجان |
| ۱۲۴۶ | ۳۷۷۸ | ۲۲ | ۲۵۹۲ | ۱۲۹۰ | ۶۳۷۰ | شعبه زرنند |
| ۲۱۲۸ | ۸۶۶۲ | ۱۱۴ | ۲۵۳۱ | ۲۲۶۲ | ۱۳۱۹۳ | شعبه جیرفت |
| ۱۳۶۸ | ۳۷۲۲ | ۵۲ | ۱۲۶۳ | ۱۳۲۰ | ۴۹۸۵ | شعبه بم |
| ۱۵۷۱ | ۴۷۸۷ | ۴۴ | ۲۲۷۷ | ۱۶۱۵ | ۷۰۶۴ | شعبه کهنوج |
| ۸۴۴ | ۲۸۷۹ | ۵۳ | ۱۰۳۱ | ۸۹۷ | ۳۹۱۰ | نمایندگی یافت |
| ۴۰۲ | ۲۲۲۲ | ۳۳ | ۵۳۴ | ۴۳۵ | ۲۷۵۶ | نمایندگی شهر بابک |
| ۱۶۶ | ۷۸۲ | ۱۴ | ۱۴۱ | ۱۸۰ | ۹۲۳ | نمایندگی ماهان |
| ۷۵۰ | ۱۹۳۲ | ۱۲ | ۸۰ | ۷۶۲ | ۲۰۱۲ | نمایندگی انار |
| ۵۴۷ | ۲۳۶۴ | ۳۱ | ۵۱۲ | ۵۷۸ | ۲۸۷۶ | نمایندگی بردسیر |
| ۱۷۳ | ۵۵۶ | ۹ | ۱۳۸۸ | ۱۸۲ | ۱۹۴۴ | نمایندگی کوهبنان |
| ۱۳۱ | ۲۷۲۵ | ۱ | ۲۱۳۹ | ۱۳۲ | ۴۸۶۴ | نمایندگی سرچشمه |
| ۴۳۷ | ۱۳۲۹ | ۱۵ | ۵۵۹ | ۴۶۲ | ۱۸۸۸ | نمایندگی راور |
| ۲۶۱۸۰ | ۱۱۲۴۴۲ | ۸۴۴ | ۳۴۶۲۹ | ۲۷۰۲۴ | ۱۴۷۰۷۱ | جمع |

مأخذ : سازمان تأمین اجتماعی

| نوع کمک | تعداد افراد | مبلغ (به ریال) |
|---------------------------------|-------------|----------------|
| بازنشستگی | ۶۳۲۰ | ۱۱۹۶۸۶۸۰۰۰ |
| بازماندگان | ۵۷۵۴ | ۱۰۷۶۱۲۳۴۰۰۰ |
| ازکارافتادگی | ۳۵۲۹ | ۶۰۵۱۷۰۴۰۰۰ |
| کمک ازدواج | ۰۰۰ | ۱۷۲۳۴۸۰۰۰ |
| هزینه سفر و اقامت بیمار / همراه | ۰۰۰ | ۳۸۵۳۲۰۰۰ |
| غرامت نقص عضو / مقطوع | ۰۰۰ | ۱۲۴۷۳۰۰۰ |
| هزینه کفن و دفن | ۰۰۰ | ۸۴۸۹۰۰۰ |
| کمک ایام بارداری | ۰۰۰ | ۱۰۰۸۳۶۰۰۰ |
| عیدی مستمری بگیران | ۰۰۰ | ۳۰۵۲۰۸۸۰۰۰ |
| مقرری ایام بیمه بیکاری | ۰۰۰ | ۱۹۴۹۱۶۵۰۰۰ |
| کمک هزینه اولاد | ۰۰۰ | ۱۰۸۰۰۶۷۰۰۰ |
| غرامت دستمزد | ۰۰۰ | ۷۸۱۲۷۱۰۰۰ |
| کمک هزینه عایله مندی | ۰۰۰ | ۲۰۸۴۶۹۷۰۰۰ |
| پروتزوارتز | ۰۰۰ | ۱۹۸۳۴۹۰۰۰ |

ماخذ: سازمان تأمین اجتماعی

| بازمانده | از کار افتاده | بازنشسته | جمع | شعبه نمایندگی |
|----------|---------------|----------|-------|-------------------|
| ۱۸۸۱ | ۱۶۵۳ | ۱۶۲۴ | ۵۱۵۸ | شعبه ۱ کرمان |
| ۶۵۰ | ۴۵۹ | ۹۲۸ | ۲۰۳۷ | شعبه ۲ کرمان |
| ۳۹۴ | ۲۱۹ | ۴۶۴ | ۱۰۷۷ | شعبه رفسنجان |
| ۶۴۸ | ۲۱۴ | ۷۰۹ | ۱۵۷۱ | شعبه سیرجان |
| ۵۹۳ | ۲۶۹ | ۱۰۴۱ | ۱۹۰۳ | شعبه زرنج |
| ۳۶۶ | ۱۱۹ | ۲۵۶ | ۷۴۱ | شعبه جیرفت |
| ۲۵۷ | ۱۱۵ | ۱۵۹ | ۵۳۱ | شعبه بم |
| ۹۷ | ۷ | ۷۴ | ۱۷۸ | شعبه کهنوج |
| ۲۰۴ | ۶۹ | ۲۳۳ | ۵۰۶ | نمایندگی بافت |
| ۱۰۸ | ۲۸ | ۸۰ | ۲۱۶ | نمایندگی شهر بابک |
| ۹۹ | ۱۶۳ | ۷۳ | ۳۳۵ | نمایندگی ماهان |
| ۳۱ | ۱۳ | ۱۸ | ۶۲ | نمایندگی انار |
| ۱۵۹ | ۹۳ | ۱۶۶ | ۴۱۸ | نمایندگی بردسیر |
| ۱۵۵ | ۵۵ | ۲۷۲ | ۴۸۲ | نمایندگی کوهبنان |
| ۳۹ | ۱۳ | ۱۲۸ | ۱۸۰ | نمایندگی سرچشمه |
| ۷۳ | ۴۰ | ۹۵ | ۲۰۸ | نمایندگی راور |
| ۵۷۵۴ | ۳۵۲۹ | ۶۳۲۰ | ۱۵۶۰۳ | جمع |

ماخذ: سازمان تأمین اجتماعی

۱۹-۱۱ تعداد افراد صدمه دیده گزارش شده در حوادث ناشی از کاربرد تفکیک شهرستان سال ۱۳۷۴

| سال ۱۳۷۴ | سال ۱۳۷۳ | نماینده گی شعبه |
|----------|----------|---------------------|
| ۱۲۴ | ۹۵ | شعبه یک کرمان |
| ۲۶۷ | ۲۹۷ | شعبه ۲ کرمان |
| ۱۰۵ | ۷۴ | شعبه رفسنجان |
| ۷۸ | ۶۳ | شعبه سیرجان |
| ۳۲۵ | ۴۱۸ | شعبه زرنند |
| ۳۹ | ۲۴ | شعبه جیرفت |
| ۲۶ | ۲۲ | شعبه بزم |
| ۱۴ | ۳ | شعبه کهنوج |
| ۱۱ | ۴ | نماینده گی بافت |
| ۳۲ | ۲۶ | نماینده گی شهر بابک |
| ۳ | ۱ | نماینده گی ماهان |
| ۷ | ۴ | نماینده گی انار |
| ۱۵ | ۱۱ | نماینده گی بردسیر |
| ۷۵۵ | ۷۱۹ | نماینده گی کوهبنان |
| ۱۶۴ | ۲۲۶ | نماینده گی سرچشمه |
| ۱۸ | ۱۰ | نماینده گی راور |

مأخذ: سازمان تأمین اجتماعی

سال: ۱۳۷۴

فهرست طرحهای در دست اجرا توسط شرکت خانه سازی ایران در استان کرمان ۲۰-۱۱

| محل اجرا | نام طرح | ترازمین (متر مربع) | تاریخ شروع | ودجه برآوردی طرح | درصد پیشرفت کار | تاریخ بهره برداری |
|----------|--------------------------------|--------------------|------------|------------------|-----------------|-------------------|
| سیرجان | پلی گلپیک سرچشمه | ۵۰۰۰ | ۷۱/۳/۱ | ۵۵۰۰۰۰۰۰۰۰ | %۱۴/۰۷ | ۷۶ |
| سیرجان | خانه های مسکونی پورنگان سیرجان | ۱۲۷۰۰ | ۷۲/۵/۱ | ۵۱۰۰۰۰۰۰۰۰ | %۱۴/۷ | ۷۵ |
| بالت | درمانگاه ، مسکونی ، اداری | ۸۸۵۰ | ۷۲/۱/۱۳ | ۱۴۰۰۰۰۰۰۰۰ | %۳۹/۹ | ۷۵ |
| کوهبان | درمانگاه ، مسکونی ، اداری | ۳۵۰۰ | ۷۰/۷/۲۸ | ۱۰۰۰۰۰۰۰۰۰۰ | %۶۳ | ۷۵ |
| بم | درمانگاه ، مسکونی ، اداری | ۵۰۰۰ | ۷۲/۱۲/۱۴ | ۱۷۰۰۰۰۰۰۰۰۰ | %۳/۸ | ۷۶ |
| رفسنجان | درمانگاه ، مسکونی ، اداری | ۶۰۰۷ | ۶۹/۱۱/۸ | ۱۷۰۰۰۰۰۰۰۰۰ | %۹۷ | ۷۵ |
| رفسنجان | پروژه ، تجاری و مسکونی | ۱۴۵۴۶ | ۷۳ | ۱۲۰۰۰۰۰۰۰۰۰۰ | - | ۷۶ |
| کرمان | ساختمان نیمه تمام بردان پناه | ۷۱۰ | ۷۳ | ۶۰۰۰۰۰۰۰۰۰۰ | - | ۷۵ |
| کرمان | هتل پنج ستاره کرمان | ۱۰۰۰۰۰ | ۷۳ | ۱۵۰۰۰۰۰۰۰۰۰۰ | - | ۷۷ |

* واحد : هزار ریال

ماخذ : سازمان تأمین اجتماعی

سال : ۱۳۷۴

ارزش امکانات واگذار شده به مددجویان طرح عادی امدادیه تفکیک نوع شهرستان

۱۱-۲۱

امدادیه

| شهرستان | خانوار | نفرات | خوراکی | پوشاک | لوازم خانگی | لوازم التحریر | سایر | مجموعه | شهرستان |
|--------------|--------|--------|-----------|----------|-------------|---------------|----------|-----------|--------------|
| بالت | ۳۳۴۵ | ۱۳۷۹۲ | ۱۰۳۳۸۹۱۹۵ | ۴۱۳۸۰۳۲۸ | ۲۸۴۹۸۰ | ۱۰۲۱۱۸۴۰ | - | ۵۸۳۱۱۱۵۸ | بالت |
| بردهسیر | ۹۸۲ | ۳۳۳۳ | ۲۴۹۲۳۳۳۰ | ۷۲۶۵۰۱۳ | ۶۹۷۸۲۶۶ | ۲۱۳۷۷۸۲ | ۲۵۱۷۵۳ | ۱۵۴۰۲۷۱۳ | بردهسیر |
| بیم | ۵۵۴۱ | ۲۱۵۰۹ | ۱۹۰۴۱۱۵۷۱ | ۹۸۰۳۵۴۹ | ۶۸۳۰۱۸۸ | ۱۷۶۴۹۳۱۳ | ۲۹۰۵۸۱ | ۸۵۵۴۶۴۳۲ | بیم |
| جیرفت | ۳۰۸۹ | ۱۲۱۸۹ | ۳۶۵۱۶۰۷۲ | ۷۸۰۰۶۳۵ | - | ۲۰۵۲۸۳۵ | ۲۳۹۲۳۵ | ۲۷۸۷۲۸۱۰ | جیرفت |
| رفسنجان | ۱۹۳۱ | ۶۰۰۶ | ۵۲۳۳۵۹۳۵ | ۳۹۳۴۱۱۲۶ | ۱۱۷۱۸۶۷۱ | ۲۲۱۹۲۲۱ | ۳۴۸۹۶۵۳۰ | ۵۵۴۳۰۰۰۵ | رفسنجان |
| زرنج | ۹۰۲ | ۲۳۷۸ | ۱۸۱۰۹۲۵۰ | ۵۰۳۲۵۲۶ | - | ۳۲۶۰۵۲۵ | - | ۳۸۹۸۳۸۹۱ | زرنج |
| سیرجان | ۱۹۳۷ | ۵۷۲۵ | ۱۰۷۳۰۹۶۹۵ | ۱۷۳۱۸۵۷۵ | ۱۲۸۷۷۹۰۰ | ۳۳۶۹۳۳۹ | - | ۶۳۳۱۰۸۹۱ | سیرجان |
| شهر بابک | ۷۹۵ | ۲۷۳۹ | ۲۸۳۸۸۵۲۳ | ۸۱۱۳۳۰۵ | ۷۲۹۴۱۶۷ | ۲۷۹۵۹۹۰ | ۳۳۵۱۳ | ۱۲۸۳۷۷۴۵ | شهر بابک |
| کرمان | ۷۳۵۵ | ۲۱۰۴۱ | ۲۳۶۷۵۳۵۵۵ | ۷۷۸۷۳۶۷۲ | ۲۷۳۴۹۱۷۰ | ۱۶۲۲۹۰۰۲ | ۵۵۶۱۶۵۰ | ۱۸۴۶۷۵۷۸۶ | کرمان |
| کهرج | ۴۷۸۲ | ۲۰۵۸۹ | ۱۵۸۶۱۶۴۸۷ | ۳۳۱۳۱۶۲۲ | ۵۲۳۵۹۹۵ | ۱۰۰۴۴۸۰۲ | ۱۲۸۳۵۵۱۱ | ۷۵۳۱۳۴۹۳ | کهرج |
| جمع کل استان | ۳۰۷۶۹ | ۱۱۰۳۱۱ | ۹۵۶۷۵۳۶۲۵ | ۳۳۶۱۸۲۶۲ | ۷۸۵۷۹۳۳۷ | ۷۲۰۷۰۰۰۵۹ | ۵۴۱۷۸۷۷۳ | ۶۳۸۹۸۵۹۲۳ | جمع کل استان |

واحد : ریال

مآخذ : کمیته امداد امام خمینی استان کرمان

سال: ۱۳۷۴

ارزش امکانات واگذار شده به مددجویان

۱۱-۲۲

| ارز دادنی | | | | | شهرستان |
|-----------|-----------|------------|------------|------------|--------------|
| سایر | مسکن | فرهنگی | درمان | مستمری | |
| ۲۱۶۵۰۸۹۵ | ۱۱۵۲۶۱۵۵۱ | ۹۴۰۵۰۶۰۰ | ۲۸۵۸۰۳۱۹۰ | ۹۰۵۷۷۵۲۷۲ | بافت |
| ۱۱۳۸۷۶۲۰ | ۵۴۷۲۶۸۲۵ | ۴۰۶۹۵۴۵۰ | ۷۹۹۹۳۱۴۹ | ۳۰۴۸۴۹۴۹۲ | بردسیر |
| ۳۲۸۵۵۶۰۸ | ۱۱۷۸۵۲۶۸۳ | ۹۲۲۸۰۱۵۴ | ۳۹۳۰۸۳۸۲۰ | ۱۴۱۸۳۲۶۷۱۵ | بیم |
| ۸۸۰۴۵۷۰۴ | ۹۱۰۷۸۴۶۵ | ۲۹۱۲۰۶۹۴۵ | ۳۳۷۷۵۵۷۰۵ | ۶۹۴۲۴۵۱۶۵ | جیرفت |
| ۱۴۸۸۰۸۰۷۰ | ۴۷۶۴۳۴۴۳ | ۱۳۱۸۹۱۶۵۰ | ۲۴۴۹۵۲۰۴۴ | ۴۶۰۰۹۸۰۵۷ | رفسنجان |
| ۵۶۷۸۳۵۵۶ | ۴۵۹۲۱۶۱۵ | ۸۰۹۸۳۴۵۰ | ۵۰۷۱۱۷۱۶ | ۲۷۱۳۳۵۳۱۴ | زرنج |
| ۱۴۴۷۶۳۲۸ | ۳۵۳۳۷۷۷۵ | ۱۰۵۴۲۳۴۵۵ | ۴۱۰۵۶۰۵۹۷ | ۵۰۸۱۴۰۰۵۲ | سیرجان |
| ۲۳۵۹۰۴۲۲ | ۴۷۰۳۲۶۶۸ | ۱۰۹۱۶۰۰۵۰ | ۱۱۰۶۹۸۱۴۷ | ۲۰۱۰۴۵۴۰۰ | شهرنیاک |
| ۴۰۵۲۳۹۵۳۲ | ۲۶۵۵۳۵۵۷۲ | ۵۴۹۶۳۱۴۷۰ | ۲۶۴۹۴۸۸۷۸۷ | ۲۱۲۵۲۷۸۸۷۷ | کرمان |
| ۴۵۱۵۸۸۰۲ | ۱۴۲۰۴۷۹۴۴ | ۷۹۷۰۸۰۵۸ | ۳۷۳۱۴۲۳۹۷ | ۱۴۲۷۷۳۴۹۷۷ | کهنوج |
| ۸۴۷۹۹۶۵۳۷ | ۹۶۲۴۳۸۵۴۱ | ۱۵۷۵۰۳۱۲۸۲ | ۴۹۳۶۱۸۹۵۵۲ | ۸۳۱۶۸۲۹۳۲۱ | جمع کل استان |

واحد: ریال

مانند: کمیته امداد امام خمینی استان کرمان

۱۳۷۳-۱۱ ارزش وامهای قرض الحسنه پرداختی توسط کمیته امداد امام خمینی به تفکیک شهرستان سال: ۱۳۷۳

| شهرستان | خاکوار تحت پوشش | | خاکوار غیر تحت پوشش | | جمع | مناطق روستایی | مناطق شهری | جمع | مناطق روستایی | مناطق شهری | جمع |
|----------|-----------------|------------|---------------------|------------|------------|---------------|------------|------------|---------------|------------|------------|
| | مناطق روستایی | مناطق شهری | مناطق روستایی | مناطق شهری | | | | | | | |
| بافت | ... | ... | ... | ... | ۴۳۰۵۰۰۰۰ | ... | ... | ۴۳۰۵۰۰۰۰ | ... | ... | ۴۳۰۵۰۰۰۰ |
| بردهسیر | ... | ... | ... | ... | ۲۲۲۰۰۰۰۰۰ | ... | ... | ۲۲۲۰۰۰۰۰۰ | ... | ... | ۲۲۲۰۰۰۰۰۰ |
| بسم | ... | ... | ... | ... | ۸۹۰۰۰۰۰۰۰ | ... | ... | ۸۹۰۰۰۰۰۰۰ | ... | ... | ۸۹۰۰۰۰۰۰۰ |
| جیرفت | ... | ... | ... | ... | ۳۲۸۰۰۰۰۰۰ | ... | ... | ۳۲۸۰۰۰۰۰۰ | ... | ... | ۳۲۸۰۰۰۰۰۰ |
| رفسنجان | ... | ... | ... | ... | ۴۰۶۰۰۰۰۰۰ | ... | ... | ۴۰۶۰۰۰۰۰۰ | ... | ... | ۴۰۶۰۰۰۰۰۰ |
| زرند | ... | ... | ... | ... | ۱۰۵۰۰۰۰۰۰ | ... | ... | ۱۰۵۰۰۰۰۰۰ | ... | ... | ۱۰۵۰۰۰۰۰۰ |
| سیرجان | ... | ... | ... | ... | ۲۷۲۰۰۰۰۰۰ | ... | ... | ۲۷۲۰۰۰۰۰۰ | ... | ... | ۲۷۲۰۰۰۰۰۰ |
| شهر بابک | ... | ... | ... | ... | ۲۹۷۰۰۰۰۰۰ | ... | ... | ۲۹۷۰۰۰۰۰۰ | ... | ... | ۲۹۷۰۰۰۰۰۰ |
| کرمان | ... | ... | ... | ... | ۱۳۵۲۱۲۰۰۰ | ... | ... | ۱۳۵۲۱۲۰۰۰ | ... | ... | ۱۳۵۲۱۲۰۰۰ |
| کهنوج | ... | ... | ... | ... | ۱۳۱۶۰۰۰۰۰۰ | ... | ... | ۱۳۱۶۰۰۰۰۰۰ | ... | ... | ۱۳۱۶۰۰۰۰۰۰ |
| جمع کل | ... | ... | ... | ... | ۱۵۱۲۷۲۰۰۰ | ... | ... | ۱۵۱۲۷۲۰۰۰ | ... | ... | ۱۵۱۲۷۲۰۰۰ |

واحد : هزار ریال
 مأخذ : کمیته امداد امام خمینی استان کرمان

* تفکیک بر اساس مناطق شهری و روستایی مقدر نمی باشد.

سال: ۱۳۷۴

۱۱-۲۲ : بازرس امکانات خود کفایی واگذار شده به خانوارهای تحت پوشش کمیته امداد

| شهرستان | جمع | ام خطای و گلدوزی | وام قالیبافی و گلیم بافی و حاجیم بافی | وام دامداری | وام کشاورزی | سایر |
|--------------|-----------|------------------|---------------------------------------|-------------|-------------|-----------|
| بافت | ۱۱۲۸۹۷۹۴۷ | ۱۲۵۰۰۰۰۰ | ۵۱۳۹۷۹۴۷ | ۳۰۵۰۰۰۰۰ | ۲۵۰۰۰۰۰۰ | ۱۶۰۰۰۰۰۰۰ |
| بردیسر | ۱۱۷۱۶۰۸۲۰ | ۸۰۰۰۰۰۰ | ۹۰۶۶۰۸۲۰ | ۲۲۲۰۰۰۰۰۰ | ۸۰۰۰۰۰۰۰ | ۲۷۰۰۰۰۰۰۰ |
| بسم | ۲۲۵۴۰۹۵۰۴ | ۳۹۰۰۰۰۰۰ | ۸۶۰۹۵۰۴ | ۱۹۸۹۰۰۰۰۰۰ | ۸۰۰۰۰۰۰۰۰ | ۶۰۰۰۰۰۰۰۰ |
| جیرفت | ۲۶۰۷۶۰۰۲۰ | ۲۰۰۰۰۰۰۰۰ | ۲۳۱۶۵۶۲۰ | ۱۵۷۵۰۰۰۰۰۰ | ۲۸۴۰۰۰۰۰۰۰ | ۴۹۶۹۴۴۰۰ |
| رفسنجان | ۷۶۳۱۰۱۰۵ | ۱۹۵۰۰۰۰۰۰ | ۲۲۳۱۰۱۰۵ | ۴۵۰۰۰۰۰۰۰ | - | ۳۰۰۰۰۰۰۰۰ |
| زرنند | ۱۱۶۳۸۰۴۹۸ | - | ۱۱۶۳۸۰۴۹۸ | - | - | - |
| سیرجان | ۱۷۱۰۲۴۴۴۴ | - | ۱۶۶۰۲۴۴۴۴ | ۲۵۰۰۰۰۰۰ | - | ۲۵۰۰۰۰۰۰۰ |
| شهربابک | ۴۷۳۷۹۹۰۹ | - | ۴۷۳۷۹۹۰۹ | - | - | - |
| کرمان | ۴۳۷۷۸۱۹۶۸ | ۴۳۰۷۵۰۰۰ | ۳۰۷۵۸۱۹۶۸ | ۵۹۲۰۰۰۰۰۰ | - | ۳۷۹۲۵۰۰۰ |
| کهگیلویه | ۸۷۸۹۵۲۰۰ | ۱۶۰۰۰ | - | ۵۰۰۰۰۰۰۰ | ۷۷۸۷۹۲۰۰ | ۵۰۰۰۰۰۰۰۰ |
| جمع کل استان | ۱۶۵۳۰۰۴۱۵ | ۷۱۷۹۱۰۰۰ | ۸۳۳۵۱۰۸۱۵ | ۴۸۰۳۰۰۰۰۰ | ۱۱۷۵۷۹۲۰۰ | ۱۴۹۸۱۹۴۰۰ |

واحد: ریال

مآخذ: کمیته امداد امام خمینی استان کرمان

سال : ۱۳۷۴

بخش‌های پرداختی توسط کمیته امداد به تفکیک نوع و شهرستان

۱۱-۲۵

| شهرستان | سیل | | آتش سوزی | |
|---------|-----------|------|----------|------|
| | مبلغ | مورد | مبلغ | مورد |
| بافت | ۵۲۵۰۰۰۰۰ | ۶۸ | - | - |
| بسم | - | - | ۸۰۰۰۰۰۰ | ۳ |
| بردسیر | - | - | - | - |
| رفسنجان | - | - | - | - |
| جیرفت | ۱۰۰۲۱۲۳۱۶ | ۴۳ | ۱۱۵۰۰۰۰۰ | ۷ |
| زرنده | - | - | - | - |
| سیرجان | - | - | ۴۱۰۰۰۰۰ | ۲ |
| شهربابک | ۵۰۰۰۰۰۰ | ۲ | - | - |
| کهزج | ۲۸۲۰۰۰۰۰ | ۱۲ | ۱۰۰۰۰۰۰۰ | ۳ |
| کرمان | - | - | ۵۵۰۰۰۰۰ | ۲ |
| جمع کل | ۱۸۷۸۲۳۱۶ | ۱۲۵ | ۳۹۱۰۰۰۰۰ | ۱۷ |

واحد : ریال

ماخذ : کمیته امداد امام خمینی استان کرمان

سال: ۱۳۷۴

تعداد خانوارهای تحت پوشش کمیته امداد امام خمینی به تفکیک علت حمایت

۱۱-۲۶

| شهرستان | جمع | سرپرست معلول یا بیمار | سرپرست از کار افتاده | بی سرپرست | کم در آمد |
|--------------|-------|-----------------------|----------------------|-----------|-----------|
| بافت | ۳۳۴۵ | ۷۶۲ | ۱۰۱۲ | ۱۵۳۵ | ۱۳۶ |
| بردسیر | ۹۸۲ | ۳۱ | ۳۲۷ | ۶۰۳ | ۲۱ |
| رفسنجان | ۱۹۳۱ | ۱۳۸ | ۴۵۴ | ۱۳۰۲ | ۳۷ |
| زرند | ۹۰۲ | ۵۴۰ | ۵۹ | ۱۹۱ | ۱۱۲ |
| بم | ۵۵۴۱ | ۸۸۱ | ۱۰۵۷ | ۳۳۲۲ | ۱۸۱ |
| جیرفت | ۳۰۸۹ | ۴۰۰ | ۵۶۹ | ۱۹۷۷ | ۱۴۳ |
| شهربابک | ۷۹۵ | ۹۷ | ۱۶۷ | ۴۸۱ | ۵۰ |
| کرمان | ۷۳۵۵ | ۹۰۶ | ۲۲۸۹ | ۳۸۵۶ | ۳۰۴ |
| کهنوج | ۴۷۸۲ | ۵۸۲ | ۵۳۱ | ۳۳۵۷ | ۳۱۲ |
| سیرجان | ۱۹۴۷ | ۱۹۶ | ۳۵۰ | ۱۴۰۱ | - |
| جمع کل استان | ۳۰۷۶۹ | ۴۵۳۳ | ۶۸۱۵ | ۱۸۱۲۵ | ۱۲۹۶ |

منابع: کمیته امداد امام خمینی استان کرمان

۱۱-۲۷ ارزش امکانات واگذار شده به سالمندان طرح شهیدار جانی به تفکیک شهرستان

| شهرستان | خانوار | تعداد افراد | امداد کالا | | مستمری |
|--------------|--------|-------------|------------|----------|-------------|
| | | | خوراکی | سایر | |
| بافت | ۸۹۲۰ | ۲۶۸۲۱ | ۲۹۵۳۹۵۳۱ | ۵۶۹۳۳۰۰ | ۲۰۱۴۰۰۰۴۶۹ |
| بردسیر | ۱۸۳۷ | ۳۹۹۸ | ۷۹۴۸۰۸۰ | ۴۱۴۱۱۸۹ | ۵۷۲۰۲۶۳۴۸ |
| بسم | ۷۲۲۸ | ۱۸۱۶۰ | - | - | ۲۲۸۸۰۲۰۰۰۰ |
| جیرفت | ۶۷۱۵ | ۱۷۸۳۶ | ۱۰۳۹۶۵۰۹ | ۱۱۶۹۱۰ | ۱۵۸۱۷۶۰۹۹۳ |
| رفسنجان | ۲۰۳۵ | ۳۲۸۸ | - | ۷۲۳۳۶ | ۵۷۵۴۱۱۶۷۰ |
| زرند | ۱۸۹۲ | ۳۱۶۴ | - | - | ۴۴۳۵۵۳۰۰۰ |
| سیرجان | ۲۹۵۰ | ۶۶۵۰ | - | - | ۸۷۲۷۸۱۰۰۰ |
| شهربابک | ۲۵۲۰ | ۶۴۷۰ | - | - | ۷۵۰۹۹۶۰۰۰ |
| کرمان | ۴۴۴۰ | ۹۱۷۹ | - | ۱۵۷۷۳۲۶ | ۱۳۳۲۳۲۶۹۱۱ |
| کهنوج | ۱۰۶۱۵ | ۳۰۳۲۹ | - | - | ۳۷۲۶۸۰۳۸۰۳ |
| جمع کل استان | ۴۹۱۵۲ | ۱۲۵۸۹۵ | ۴۷۸۸۴۱۲۰ | ۱۱۶۰۱۲۶۱ | ۱۴۱۵۷۶۸۰۱۹۴ |

مأخذ : کمیته امداد امام خمینی استان کرمان

| خانوارهای خودکفا | خانوارهای تحت پوشش | | | شهرستان |
|------------------|--------------------|-------|-------|---------------|
| | غیردایمی | دایمی | جمع | |
| - | - | ۳۰۷۶۹ | ۳۰۷۶۹ | کل استان |
| - | - | ۱۴۲۹۲ | ۱۴۲۹۲ | مناطق شهری |
| - | - | ۱۶۵۷۷ | ۱۶۵۷۷ | مناطق روستایی |
| - | - | ۳۴۴۵ | ۳۴۴۵ | بافت |
| - | - | ۱۲۳۴ | ۱۲۳۴ | مناطق شهری |
| - | - | ۲۲۱۱ | ۲۲۱۱ | مناطق روستایی |
| - | - | ۹۸۲ | ۹۸۲ | بردسیر |
| - | - | ۵۴۸ | ۵۴۸ | مناطق شهری |
| - | - | ۴۳۴ | ۴۳۴ | مناطق روستایی |
| - | - | ۵۵۴۱ | ۵۵۴۱ | بم |
| - | - | ۲۰۲۱ | ۲۰۲۱ | مناطق شهری |
| - | - | ۳۵۲۰ | ۳۵۲۰ | مناطق روستایی |
| - | - | ۳۰۸۹ | ۳۰۸۹ | جیرفت |
| - | - | ۱۰۹۱ | ۱۰۹۱ | مناطق شهری |
| - | - | ۱۹۹۸ | ۱۹۹۸ | مناطق روستایی |
| - | - | ۱۹۳۱ | ۱۹۳۱ | رفسنجان |
| - | - | ۱۱۳۹ | ۱۱۳۹ | مناطق شهری |
| - | - | ۷۹۲ | ۷۹۲ | مناطق روستایی |

مأخذ : کمیته امداد امام خمینی استان کرمان

| خانوارهای | خانوارهای تحت پوشش | | | شهرستان |
|-----------|--------------------|----------|-------|---------------|
| | خودکفا | غیردایمی | دایمی | |
| - | - | ۹۰۲ | ۹۰۲ | زرنند |
| - | - | ۳۷۳ | ۳۷۳ | مناطق شهری |
| - | - | ۳۲۸ | ۳۲۸ | مناطق روستایی |
| - | - | ۱۹۳۷ | ۱۹۳۷ | سیرجان |
| - | - | ۱۵۰۲ | ۱۵۰۲ | مناطق شهری |
| - | - | ۳۳۵ | ۳۳۵ | مناطق روستایی |
| - | - | ۷۹۵ | ۷۹۵ | شهربابک |
| - | - | ۳۳۳ | ۳۳۳ | مناطق شهری |
| - | - | ۳۶۲ | ۳۶۲ | مناطق روستایی |
| - | - | ۷۳۵۵ | ۷۳۵۵ | کرمان |
| - | - | ۵۵۳۰ | ۵۵۳۰ | مناطق شهری |
| - | - | ۱۸۱۵ | ۱۸۱۵ | مناطق روستایی |
| - | - | ۳۷۸۲ | ۳۷۸۲ | کهنوج |
| - | - | ۲۱۰ | ۲۱۰ | مناطق شهری |
| - | - | ۳۵۷۲ | ۳۵۷۲ | مناطق روستایی |

مأخذ : کمیته امداد امام خمینی استان کرمان

سال : ۱۳۷۴

الف-۲۹-۱۱- اطلاعات مربوط به مردوچین تحت پوشش کمیته امداد امام خمینی

اقلام امداد

| شهرستان | تعداد زوج | فروش و سوکت | پتو و زنجیراب | سرویس ظروف چینی و پلاستیک | ظروف | البسه و پوشاک | انواع چراغ و سمبور | سایر |
|---------|-----------|-------------|---------------|---------------------------|------|---------------|--------------------|------|
| بالت | ۱۲۶ | ۴ | ۱۰۰ | - | - | - | - | ۱۲۶ |
| بودسیر | ۵۷ | ۱ | ۳۵ | - | - | - | ۱ | ۳۸ |
| اسم | ۱۴۱ | ۳ | ۱۰۰ | - | - | - | - | ۱۴۱ |
| جیرلت | ۱۴۱ | ۳ | ۱۰۰ | - | - | - | ۱ | ۱۴۱ |
| رفسنجان | ۱۵۸ | ۲۲ | ۱۲۰ | - | - | - | ۶۰ | ۲۴ |
| زوبده | ۵۱ | ۲ | ۴۹ | - | - | - | - | ۵۱ |
| سیرجان | ۸۸ | ۲ | ۵۷ | - | - | - | - | ۸۸ |
| شهرضاک | ۴۸ | ۱ | ۱۱ | - | - | - | - | ۴۸ |
| کرمان | ۲۸۹ | ۳۰ | ۱۶۲ | - | - | - | - | ۲۸۹ |
| کهنوج | ۱۳۲ | ۴ | ۱۱۰ | - | - | - | - | ۱۳۲ |
| جمع | ۱۲۳۱ | ۷۲ | ۸۴۴ | - | - | - | ۶۲ | ۱۰۷۸ |

ملاحظه : کمیته امداد امام خمینی استان کرمان

سال : ۱۳۷۴

اطلاعات مربوط به مزادچین تحت پوشش کمیته امداد امام خمینی

ب- ۲۹-۱۱

| اقدامات امین | | | | | | | | | | |
|--------------|------------|--------------|----------|-------|-----------------|------------|-----------|-------------|--|--|
| شهرستان | تعداد اوزح | قرآن و سجاده | تلویزیون | یخچال | اجاق گاز و گسول | رادیو وضبط | چرخ خیاطی | بنکه و کولر | | |
| بافت | ۱۲۶ | ۱۰۰ | ۱۰۰ | ۱۰۰ | ۱۰۰ | ۴ | - | - | | |
| بروسر | ۵۷ | ۳۵ | ۳۵ | ۳۵ | ۳۵ | ۱۰ | ۸ | ۱ | | |
| بم | ۱۴۱ | ۱۰۰ | ۱۰۰ | ۱۰۰ | ۱۰۰ | ۴ | ۱ | - | | |
| جیرفت | ۱۴۱ | ۱۰۰ | ۱۰۰ | ۱۰۰ | ۱۰۰ | ۳ | - | - | | |
| رفسنجان | ۱۵۸ | ۶۰ | ۶۵ | ۶۵ | ۷۴ | - | ۶۰ | ۲۰ | | |
| زرنه | ۵۱ | ۴۵ | ۴۵ | ۴۵ | ۴۵ | ۲ | ۲ | - | | |
| سیرجان | ۸۸ | ۵۸ | ۵۸ | ۵۸ | ۵۸ | ۲ | - | - | | |
| شهر بابک | ۴۸ | ۳۰ | ۳۰ | ۳۰ | ۳۰ | ۱ | ۱ | - | | |
| کرمان | ۲۸۹ | ۱۶۲ | ۱۶۲ | ۱۶۲ | ۱۶۲ | ۴۵ | ۲۶ | ۲۸ | | |
| کهنوج | ۱۳۲ | ۱۱۰ | ۱۱۰ | ۱۱۰ | ۱۱۰ | ۴ | - | - | | |
| جمع | ۱۲۳۱ | ۸۰۰ | ۸۰۵ | ۸۱۴ | ۷۲۵ | ۷۵ | ۹۸ | ۴۹ | | |

مآخذ : کمیته امداد امام خمینی استان کرمان

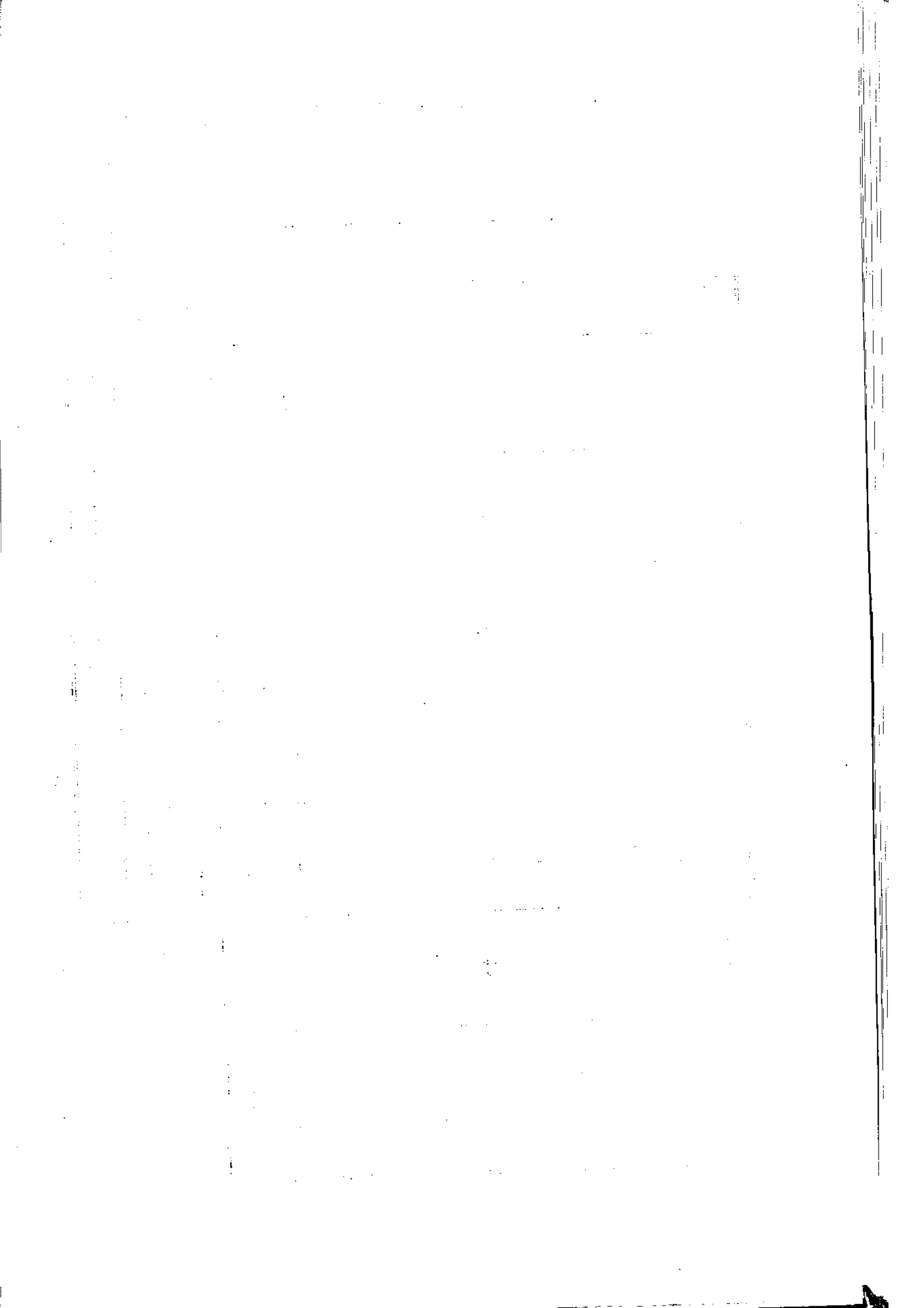

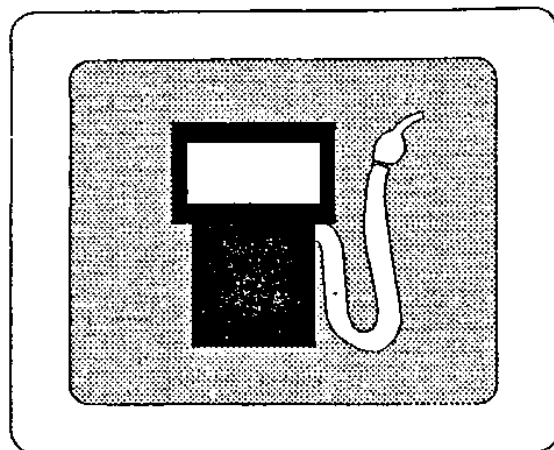
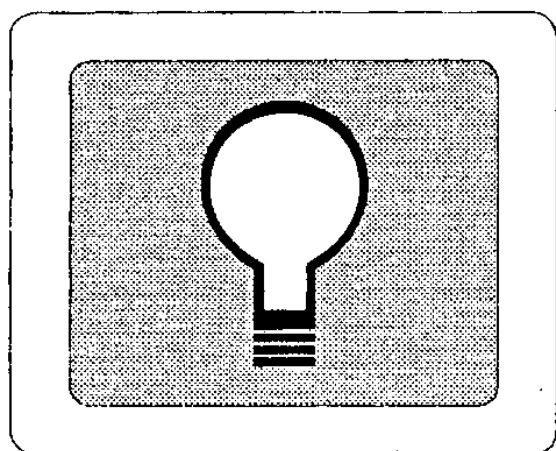

فصل دوازدهم:

انرژی و سوخت

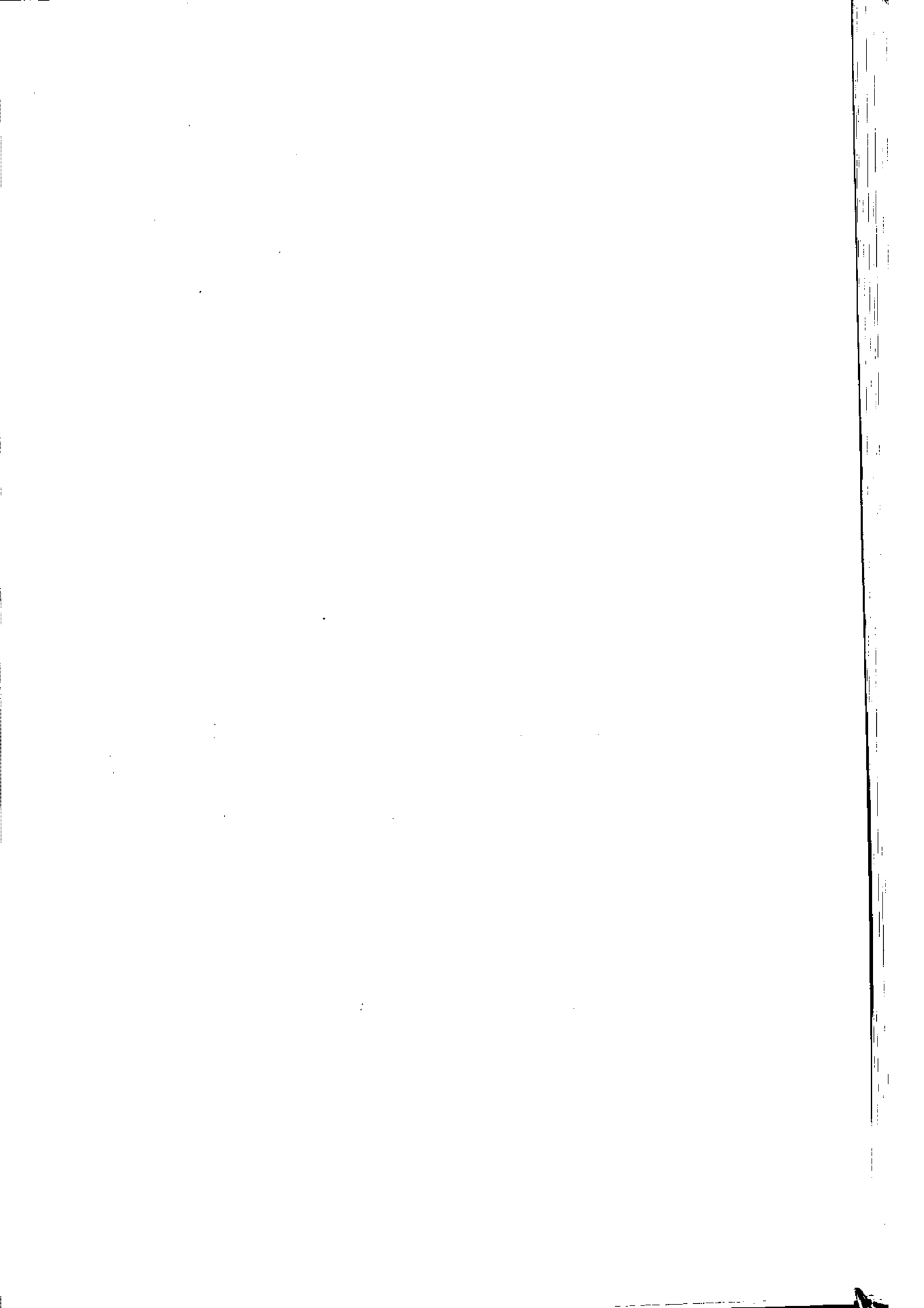

فصل دوازدهم: انرژی و سوخت

تعاریف و مفاهیم

وات: عبارت است از واحد توان دستگاه مولد برق در واحد زمان (وات معادل یک ژول در ثانیه بوده و عبارت از یک جریان باشدت یک آمپر با اختلاف پتانسیل یک ولت می باشد)

وات ساعت: واحد انرژی الکتریکی تولیدی مصرف شده می باشد.

برق توربین آبی: عبارت است از برقی که از طریق سدهای تولید می گردد.

برق توربین بخاری: برقی است که در تولید آن ابتدا انرژی حرارت حاصله از سوختن مواد نفتی یا گاز برای تولید بخار بکار گرفته و سپس بخار حاصله دستگاههای مولد برق را به حرکت در می آورد.

برق توربین گازی: عبارت است از برقی که تولید آن بر اساس کار مولدهای گازی می باشد.

برق دیزلی: برقی است که تولید آن بر اساس موتورهای دیزلی استوار است.

سوخت مصرفی: مواد سوختنی که برای تولید برق توسط مولدهای حرارتی مواد استفاده قرار می گیرد.

خط انتقال: خطی است که انرژی برق تولید شده را با ولتاژ قوی (۳۰۰۰۰ ولت به بالا) از محل تولید یا از پستهابه نقطه مصرف منتقل می کند.

خط توزیع: خطی است که انرژی برق تولید شده را با ولتاژ متوسط یا ضعیف (۳۰۰۰۰ ولت به پایین) از محل تولید به نقطه مصرف منتقل می کند.

مشترک: شخص حقیقی یا حقوقی که سرویس برق در اختیارش قرار گرفته باشد.

فروش یا مصرف انرژی برق: مقدار انرژی برق فروخته شده به مشترکین مختلف جهت مصارف گوناگون.

مصارف خانگی: قسمتی از برق تولیدی که در اختیار خانوارها قرار می گیرد و صرفاً جهت به کار انداختن وسایل و تجهیزات متعارف در واحد مسکونی بکار می رود.

مصارف عمومی: مصارف اشتراکی بلوکها، معابر اختصاصی و یادگانهایی که مصارف برق مجموعه های مسکونی آنها بیش از مصارف عمومی آنها می باشد.

مصارف صنعتی: برقی که در اختیار واحدهای صنعتی قرار می گیرد قدرت درخواستی این واحدهایش از ۴۰ کیلووات بوده .

مصارف کشاورزی برقی که برای مصارف پمپهای آبیاری در امر کشاورزی مصرف می شود.

| ردیف | نام خط | طول مسیر کیلومتر | طول مدار کیلومتر | تعداد مدار | تعداد پاندول | نام هادی | سال بهره برداری |
|------|----------------------|---------------------|---------------------|---------------|-----------------|----------|--------------------|
| ۱ | کرمان-زنگی آباد | ۴ | ۴ | ۱ | ۱ | wolf | ۱۳۵۲ |
| ۲ | زنگی آباد-زرند | ۷۰ | ۷۰ | ۱ | ۱ | wolf | ۱۳۵۳ |
| ۳ | زرند-باب نیزو | ۲۹ | ۵۸ | ۲ | ۱ | wolf | ۱۳۵۳ |
| ۴ | زرند-پابدانا | ۴۴ | ۸۸ | ۲ | ۲ | wolf | ۱۳۵۳ |
| ۵ | پابدانا-طرز | ۳۷ | ۳۷ | ۱ | ۱ | hawk | ۱۳۶۵ |
| ۶ | زرندانشعاب-بافق | ۱۴۲ | ۱۴۲ | ۱ | ۱ | wolf | ۱۳۵۲ |
| ۷ | انشعاب بافق - بافق | ۱۹ | ۱۹ | ۱ | ۱ | wolf | ۱۳۵۲ |
| ۸ | انشعاب بافق - یزد | ۱۳۱ | ۱۳۱ | ۱ | ۱ | wolf | ۱۳۵۲ |
| ۹ | زرند-رفسنجان | ۷۳ | ۱۴۶ | ۲ | ۱ | wolf | ۱۳۵۲ |
| ۱۰ | رفسنجان - رفسنجان یک | ۴ | ۴ | ۱ | ۱ | wolf | ۱۳۵۲ |
| ۱۱ | رفسنجان - رفسنجان دو | ۸ | ۸ | ۱ | ۱ | lynx | ۱۳۶۵ |
| ۱۲ | رفسنجان دو- انار | ۱۱۴ | ۱۱۴ | ۱ | ۱ | lynx | ۱۳۶۴ |
| ۱۳ | رفسنجان-باغین | ۱۰۶ | ۱۰۶ | ۱ | ۱ | IBIS | ۱۳۵۷ |
| ۱۴ | باغین - کرمان | ۸ | ۸ | ۱ | ۱ | IBIS | ۱۳۵۷ |
| ۱۵ | کرمان - توکل آباد | ۱۵ | ۱۵ | ۱ | ۱ | wolf | ۱۳۶۲ |
| ۱۶ | رفسنجان - توکل آباد | ۱۲۲ | ۱۲۲ | ۱ | ۱ | wolf | ۱۳۶۲ |
| ۱۷ | توکل آباد-سیرج | ۴۳ | ۴۳ | ۱ | ۱ | hawk | ۱۳۶۵ |
| ۱۸ | باغین - سیمان کرمان | ۴ | ۸ | ۲ | ۱ | IBIS | ۱۳۶۲ |
| ۱۹ | کرمان-نگار | ۵۰ | ۵۰ | ۱ | ۱ | wolf | ۱۳۵۳ |
| ۲۰ | نگار-بافت | ۸۵ | ۸۵ | ۱ | ۱ | wolf | ۱۳۵۳ |

ماخذ: شرکت سها می برق منطقه ای

| ردیف | نام خط | طول مسیر کیلومتر | طول مدار کیلومتر | تعداد مدار | تعداد پانسلول | نم هادی | سال بهره برداری |
|------|--------------------------------------|---------------------|---------------------|---------------|------------------|---------|--------------------|
| ۲۱ | بافت-شاهماران | ۱۰۰ | ۱۰۰ | ۱ | ۱ | hawk | ۱۳۶۵ |
| ۲۲ | سورج-بیم | ۱۷۰ | ۱۷۰ | ۱ | ۱ | lynx | ۱۳۶۷ |
| ۲۳ | باغین-صنایع جیبی مس | ۲ | ۲ | ۱ | ۱ | IBIS | ۱۳۶۷ |
| ۲۴ | شاهماران-حاجی آباد | ۵۰ | ۵۰ | ۲ | ۱ | hawk | ۱۳۶۵ |
| ۲۵ | بافت-انشعاب سدجیرفت | ۱۳۰ | ۱۳۰ | ۱ | ۱ | wolf | ۱۳۵۳ |
| ۲۶ | انشعاب سدجیرفت-عنبرآباد | ۳۳ | ۳۳ | ۱ | ۱ | wolf | ۱۳۵۳ |
| ۲۷ | سرچشمه-خاتون آباد | ۲۷ | ۹۳ | ۲ | ۱ | IBIS | ۱۳۵۷ |
| ۲۸ | خاتون آباد-شهرباک | ۲۳ | ۲۳ | ۱ | ۱ | lynx | ۱۳۶۵ |
| ۲۹ | سیرجان-سیرجان یک | ۹ | ۹ | ۱ | ۱ | lynx | ۱۳۶۷ |
| ۳۰ | شهرباک-هرات | ۷۸ | ۷۸ | ۱ | ۱ | IBIS | ۱۳۷۰ |
| ۳۱ | هوگرد-نیروگاه جیرفت | ۴/۲ | ۸/۳ | ۲ | ۱ | wolf | ۱۳۷۱ |
| ۳۲ | تغلبه پست دورقسنجان | ۲/۸ | ۵/۶ | ۲ | ۱ | hawk | ۱۳۷۱ |
| ۳۳ | تغلبه پست شرکت نفت رفسنجان | ۵/۹ | ۵/۹ | ۱ | ۱ | lynx | ۱۳۷۱ |
| ۳۴ | انشعاب سدجیرفت | ۱۲ | ۲۳ | ۲ | ۱ | hawk | ۱۳۷۱ |
| ۳۵ | تغلبه پست جیرفت | ۵ | ۱۰ | ۲ | ۱ | wolf | ۱۳۷۱ |
| ۳۶ | خط ارتباطی صنایع لاستیک | ۱۱/۲۸ | ۲۲/۵۶ | ۲ | ۱ | hawk | ۱۳۷۲ |
| ۳۷ | خط ارتباطی نگاربه پست باغین | ۶/۲۵ | ۱۲/۵ | ۲ | ۱ | lynx | ۱۳۷۲ |
| ۳۸ | خط ارتباطی کرمان به پست رفسنجان | ۲/۷۶ | ۵/۵۲ | ۲ | ۱ | hawk | ۱۳۷۲ |
| ۳۹ | اصلاح خط پنداران- طرز | ۱/۸ | ۱/۸ | ۱ | ۱ | hawk | ۱۳۷۲ |
| ۴۰ | اصلاح خط خاتون آباد- سرچشمه | ۳/۵ | ۷ | ۲ | ۱ | hawk | ۱۳۷۲ |
| ۴۱ | صدورسیمای سیرجان | ۱۶/۵ | ۳۳ | ۲ | ۱ | hawk | ۱۳۷۳ |
| ۴۲ | خط ارتباطی پست ۳ سیرجان | ۴ | ۸ | ۲ | ۱ | hawk | ۱۳۷۳ |
| ۴۳ | خط کاظم آباد | ۹ | ۱۸ | ۲ | ۱ | lynx | ۱۳۷۳ |
| ۴۴ | خط ارتباطی انار- پست کشکویه | ۳ | ۳ | ۱ | ۱ | hawk | ۱۳۷۳ |
| ۴۵ | خط ارتباطی پست باب نیروز به پست زوند | ۲/۵ | ۵ | ۲ | ۱ | hawk | ۱۳۷۳ |
| ۴۶ | خط هم - رستم آباد- فهرج | ۴۱/۵ | ۸۳ | ۲ | ۱ | hawk | ۱۳۷۳ |
| ۴۷ | خط پست جامه زیدآباد سیرجان | ۱۱/۵ | ۲۳ | ۲ | ۱ | hawk | ۱۳۷۳ |
| ۴۸ | خط ارتباطی پست شهاب کرمان | ۳ | ۳ | ۱ | ۱ | hawk | ۱۳۷۳ |
| ۴۰ | رفسنجان - نوق | ۲۵ | ۲۵ | ۱ | ۱ | hawk | ۱۳۷۴ |
| ۵۰ | خط دومداره ملهان | ۲/۳۵ | ۳/۷ | ۲ | ۱ | lynx | ۱۳۷۴ |
| | جمع | ۱۹۴۵/۸۲ | ۲۲۷۹/۹۸ | | | | |

مأخذ: شرکت سهامی برق منطقه ای استان کرمان

| ردیف | نام خط | طول مسیر کیلومتر | طول مدار کیلومتر | تعداد مدار | تعداد پاندول | نام هادی | سال بهره برداری |
|------|-----------------------|---------------------|---------------------|---------------|-----------------|----------|--------------------|
| ۱ | سیرجان-سرچشمه | ۷۲/۷ | ۱۴۵ | ۲ | ۱ | CARDINAL | ۱۳۶۲ |
| ۲ | سرچشمه-رفسنجان | ۵۶ | ۱۱۲ | ۲ | ۱ | CARDINAL | ۱۳۶۴ |
| ۳ | سیرجان-گل گهر | ۶۲ | ۱۲۴ | ۲ | ۱ | CARDINAL | ۱۳۶۹ |
| ۴ | دوراهی میناب-کهنوج | ۱۱۶ | ۲۳۲ | ۲ | ۱ | CARDINAL | ۱۳۷۰ |
| ۵ | کهنوج-عنبرآباد | ۷۰ | ۱۴۰ | ۲ | ۱ | CARDINAL | ۱۳۷۰ |
| ۶ | سیرجان-کرمان | ۱۵۰ | ۳۰۰ | ۲ | ۱ | CANARY | ۱۳۷۰ |
| ۷ | باغین - رفسنجان | ۹۵ | ۹۵ | ۱ | ۱ | CANARY | ۱۳۶۹ |
| ۸ | ت باغین - پست رفسنجان | ۵ | ۵ | ۱ | ۱ | CANARY | ۱۳۷۳ |
| ۹ | عنبرآباد بم | ۱۵۲ | ۳۰۴ | ۲ | ۱ | CANARY | ۱۳۷۴ |
| | جمع | ۷۷۸/۷ | ۱۴۵۷ | | | | |

مأخذ : شرکت سهامی برق منطقه ای استان کرمان

سال : ۱۳۷۴

تولید و عرضه نیروی برق به تفکیک شهرستان

۱۲-۳

| ردیف | شهرستان | تولید کل | مصرف داخلی | تولید خالص | انرژی خریداری شده | انرژی تحویلی به شبکه |
|------|---------|----------|------------|------------|-------------------|----------------------|
| ۱ | بافت | - | - | - | ۱۰۶۱۳۶/۶ | ۱۰۶۱۳۶/۶ |
| ۲ | بروسیر | - | - | - | ۸۷۵۸۰/۴ | ۸۷۵۸۰/۴ |
| ۳ | بسم | ۲۰۹۱۱/۸۲ | ۱۰۴/۶۲ | ۱۹۸۷/۲ | ۲۰۳۲۸۲/۳ | ۲۰۵۲۶۹/۵ |
| ۴ | جیرفت | - | - | - | ۱۷۸۱۶۶/۱ | ۱۷۸۱۶۶/۱ |
| ۵ | رفسنجان | - | - | - | ۸۸۱۵۴۵/۱ | ۸۸۱۵۴۵/۱ |
| ۶ | زرنده | ۱۶۷۷۶۹ | ۱۶۰۷۱/۸ | ۱۵۱۶۹۷/۲۰ | ۸۴۴۵۶/۸ | ۲۳۶۱۵۴ |
| ۷ | سیرجان | - | - | - | ۲۹۵۲۶۴/۶ | ۲۹۵۲۶۴/۶ |
| ۸ | شهربابک | - | - | - | ۷۲۲۷۶/۳ | ۷۲۲۷۶/۳ |
| ۹ | کرمان | ۶۰۹ | ۳۰/۵ | ۵۷۸/۵۰ | ۹۹۲۱۲۷ | ۹۹۲۷۰۵/۵ |
| ۱۰ | کهزج | - | - | - | ۱۰۱۶۴۸ | ۱۰۱۶۴۸ |
| ۱۹ | جمع کل | ۱۷۰۴۷۰ | ۱۶۲۰۶/۹ | ۱۵۴۲۶۲/۹ | ۳۰۰۲۴۸۳/۲ | ۳۱۵۶۷۴۶/۱ |

واحد : مگاوات ساعت

منابع : شرکت سهامی برق منطقه ای استان کرمان

خرید انرژی از نیروگاه گازی مس سرچشمه واقع شده در شهرستان رفسنجان ۲ / ۱۴۱۱۴۵ / مگاوات ساعت

| سال | شهرستان | قدرت نصب شده اسمی - کیلووات | | | | میزان تولید مگاوات ساعت | گازویل مصرفی (هزار لیتر) | مازوت مصرفی (هزار لیتر) |
|------|----------|-----------------------------|-------|--------|-------|----------------------------|-----------------------------|----------------------------|
| | | گازی | بخاری | دیزلی | کل | | | |
| ۱۳۷۴ | بم | | | ۱۳۵۰۰ | ۱۳۵۰۰ | ۲۰۹۱/۸ | ۷۲۹ | |
| | جیرفت | | | ۷۲۰۰ | ۷۲۰۰ | | | |
| | زرنند | | ۵۶۰۰۰ | | | ۱۶۷۷۶۹ | | ۶۲۰۷۸/۶ |
| | کرمان | | | ۷۲۰۰ | ۷۲۰۰ | ۶۰۹ | ۲۰۳/۵۹ | |
| ۱۳۷۵ | کهنوج | | | ۸۰۰۰ | ۸۰۰۰ | | | |
| | کل استان | | ۵۶۰۰۰ | ۹۱۹۰۰ | ۳۵۹۰۰ | ۱۷۰۲۶۹/۸ | ۹۵۲/۵۹ | ۶۲۰۷۸/۶ |
| | بافت | | | ۷۵۰۰ | ۷۵۰۰ | | | |
| | بم | | | ۱۳۵۰۰ | ۱۳۵۰۰ | ۱۲۷۹۳/۷ | ۲۳۲۹/۹ | |
| ۱۳۷۶ | جیرفت | | | ۷۲۰۰ | ۷۲۰۰ | ۷۲۳ | ۲۲۳ | |
| | زرنند | | ۵۶۰۰۰ | | | ۱۲۳۸۵۵ | | ۵۲۸۷۵ |
| | کرمان | | | ۱۳۲۰۰ | ۱۳۲۰۰ | ۲۱۱۳ | ۷۰۲/۰۶ | |
| | کهنوج | | | ۸۰۰۰ | ۸۰۰۰ | ۳۹ | ۱۱/۷ | |
| ۱۳۷۷ | کل استان | | | ۱۰۵۲۰۰ | ۲۹۲۰۰ | ۱۵۹۵۴۵/۷ | ۵۲۸۸/۶۶ | ۵۲۸۷۵ |
| | بافت | | | ۷۵۰۰ | ۷۵۰۰ | | | |
| | بم | | | ۲۳۵۰۰ | ۲۳۵۰۰ | ۱۲۵۳۵ | ۲۲۲۱/۹ | |
| | جیرفت | | | ۷۲۰۰ | ۷۲۰۰ | ۳۷۵۵ | ۱۱۸۰ | |
| ۱۳۷۸ | رفسنجان | ۱۲۵۰۰۰ | | | | ۵۲۳۲۲ | ۲۲۲۴۰ | |
| | کرمان | | | ۱۳۲۰۰ | ۱۳۲۰۰ | ۳۹۱۲ | ۱۳۰۹ | |
| | کهنوج | | | ۱۵۲۰۰ | ۱۵۲۰۰ | ۲۳۰۷۷ | ۷۰۲۳ | |
| | کل استان | ۱۲۵۰۰۰ | | ۱۹۱۶۰۰ | ۶۶۶۰۰ | ۹۸۹۷۲ | ۳۶۳۲۰/۹ | |
| ۱۳۷۹ | بافت | | | ۷۵۳۰ | ۷۵۳۰ | | | |
| | بم | | | ۲۳۵۰۰ | ۲۳۵۰۰ | ۱۷۲۵۹/۶ | ۵۸۱۹/۸ | |
| | جیرفت | | | ۷۲۰۰ | ۷۲۰۰ | ۵۰۰۸/۲ | ۱۶۶۹/۲ | |
| | رفسنجان | ۱۲۵۰۰۰ | | | | ۳۷۳۳۶ | ۱۲۸۷۲ | |
| ۱۳۸۰ | کرمان | | | ۷۲۰۰ | ۷۲۰۰ | ۶۲۳۹/۲ | ۲۰۷۹/۸ | |
| | کهنوج | | | ۱۵۲۰۰ | ۱۵۲۰۰ | ۱۵۶۲۳/۵ | ۵۲۰۸/۲ | |
| | کل استان | ۱۲۵۰۰۰ | | ۱۸۵۶۳۰ | ۶۰۶۳۰ | ۸۳۷۵۰ | ۲۸۳۳۵/۷ | |

بر حسب قدرت نصب شده

مأخذ: شرکت سهامی برق منطقه ای استان کرمان

روند تغییرات مصرف برق استان بر حسب نوع مصرف سال : ۱۳۷۲ ۱۲--۵

| متوسط رشد سالانه | | ۱۳۷۲ | ۱۳۷۱ | ۱۳۷۰ | سال |
|------------------|-------|---------|---------|---------|---------|
| ۷۲-۷۳ | ۷۰-۷۲ | مقدار | مقدار | مقدار | شهرستان |
| ۱/۳۱ | ۱/۲۹ | ۹۶۶۵۶ | ۷۳۹۷۵ | ۵۷۱۴۴ | بافت |
| ۱/۴۸ | ۱/۰۴ | ۹۱۳۳۲ | ۶۱۷۳۶ | ۵۹۱۵۷ | بردسیر |
| ۱/۳۲ | ۱/۱۱ | ۱۷۹۵۹۳ | ۱۳۵۸۵۷ | ۱۲۱۹۹۱ | بم |
| ۱/۱۳ | ۱/۲۳ | ۱۵۶۱۰۵ | ۱۳۸۶۱۲ | ۱۱۲۳۸۲ | جیرفت |
| ۱/۰۱ | ۱/۲۶ | ۸۴۴۵۶۱ | ۸۳۷۳۱۹ | ۶۶۴۲۴۲ | رفسنجان |
| ۱/۰۴ | ۱/۰۸ | ۲۲۸۶۲۷ | ۲۲۰۸۴۲ | ۲۰۵۰۸۳ | زرند |
| ۱/۵۲ | ۱/۲۹ | ۲۷۴۹۲۸ | ۱۸۰۶۵۵ | ۱۳۹۷۶۹ | سیرجان |
| ۱/۰۶ | ۱/۳۸ | ۶۲۱۴۳ | ۵۸۷۳۸ | ۴۲۵۱۲ | شهربابک |
| ۱/۱۴ | ۱/۱۳ | ۸۴۸۹۹۰ | ۷۴۳۴۴۶ | ۶۵۶۱۴۹ | کرمان |
| ۱/۲۵ | ۱/۵۹ | ۷۱۰۳۱ | ۵۶۷۳۲ | ۳۵۷۱۸ | کهنوج |
| ۱/۱۴ | ۱/۲۰ | ۲۸۵۳۹۶۶ | ۲۵۰۷۹۲۲ | ۲۰۹۳۱۴۷ | جمع کل |

ماخذ : شرکت سهامی برق منطقه ای استان کرمان واحد : هزار کیلووات ساعت

سال : ۱۳۷۴

اطلاعات شبکه های توزیع شرکت توزیع نیروی برق استان کرمان

۱۲-۶

| ظرفیت پستها | مکانولت آمپر | تعداد پستها | دستگاه | طول شبکه به کیلومتر | | فشار متوسط | فشار ضعیف | سال | | | | |
|-------------|--------------|-------------|--------|---------------------|-------|------------|-----------|-------|--------|--------|--------|------|
| | | | | جمع | زینتی | | | | | | | |
| ۵۰۷ | ۸۵ | ۴۲۲ | ۲۷۳۰ | ۱۰۶ | ۲۶۲۴ | ۴۱۱۴ | ۶۰ | ۴۰۵۴ | ۲۵۶۱ | ۳ | ۲۵۵۸ | ۱۳۵۹ |
| ۵۷۲ | ۹۰ | ۴۸۲ | ۳۱۳۵ | ۱۱۲ | ۳۰۲۳ | ۴۵۳۲ | ۷۶ | ۴۴۵۶ | ۳۰۶۴ | ۶ | ۳۰۵۸ | ۱۳۶۰ |
| ۶۴۶ | ۹۱ | ۵۵۵ | ۳۶۱۷ | ۱۱۴ | ۳۵۰۳ | ۵۲۵۷ | ۸۱ | ۵۱۷۶ | ۳۹۳۱ | ۱۷ | ۳۹۱۴ | ۱۳۶۱ |
| ۷۳۶ | ۹۷ | ۶۴۹ | ۴۴۴۴ | ۱۲۱ | ۴۱۲۳ | ۶۰۱۵ | ۹۲ | ۵۹۲۳ | ۴۴۰۷ | ۳۲ | ۴۳۷۵ | ۱۳۶۲ |
| ۸۷۲ | ۱۰۷ | ۷۶۵ | ۵۰۲۲ | ۱۳۴ | ۴۸۸۸ | ۷۰۳۵ | ۱۱۱ | ۶۹۲۳ | ۴۹۵۹ | ۴۰ | ۴۹۱۹ | ۱۳۶۳ |
| ۱۰۰۶ | ۱۲۰ | ۸۸۶ | ۵۸۲۹ | ۱۵۰ | ۵۶۷۹ | ۷۹۸۹ | ۱۳۳ | ۷۸۵۶ | ۵۴۱۸ | ۵۱ | ۵۳۶۷ | ۱۳۶۴ |
| ۱۰۸۸ | ۱۴۴ | ۹۴۴ | ۶۲۱۳ | ۱۸۰ | ۶۰۳۳ | ۸۴۱۹ | ۱۴۶ | ۸۲۷۳ | ۵۸۶۰ | ۷۲ | ۵۷۸۸ | ۱۳۶۵ |
| ۱۱۴۹ | ۱۵۴ | ۹۹۵ | ۶۵۵۵ | ۱۹۲ | ۶۳۶۳ | ۸۷۲۲ | ۱۶۱ | ۸۵۶۱ | ۵۹۶۰ | ۸۵ | ۵۸۷۵ | ۱۳۶۶ |
| ۱۲۱۲ | ۱۶۷ | ۱۰۴۵ | ۶۸۸۲ | ۲۰۹ | ۶۶۷۳ | ۸۹۱۷ | ۱۶۹ | ۸۷۲۸ | ۶۱۸۷ | ۹۲ | ۶۰۹۵ | ۱۳۶۷ |
| ۱۲۸۷ | ۱۷۷ | ۱۱۱۰ | ۷۳۲۰ | ۲۲۱ | ۷۰۹۹ | ۹۳۰۹ | ۱۸۵ | ۹۱۲۲ | ۶۴۳۲ | ۹۹ | ۶۳۳۳ | ۱۳۶۸ |
| ۱۳۸۵ | ۱۸۷ | ۱۱۹۸ | ۷۹۰۸ | ۲۳۴ | ۷۶۷۴ | ۹۷۸۷ | ۱۹۳ | ۹۵۹۴ | ۶۶۴۱ | ۱۰۷ | ۶۵۳۴ | ۱۳۶۹ |
| ۱۴۷۸ | ۱۹۰ | ۱۲۸۸ | ۸۵۱۴ | ۲۳۸ | ۸۲۷۶ | ۱۰۱۶۹ | ۲۰۶ | ۹۹۶۳ | ۶۸۳۰ | ۱۲۱ | ۶۷۰۹ | ۱۳۷۰ |
| ۱۶۰۷ | ۲۰۸ | ۱۳۹۹ | ۹۲۴۸ | ۲۶۰ | ۸۹۸۸ | ۱۰۴۷۹ | ۲۲۳ | ۱۰۲۵۶ | ۶۹۴۶ | ۱۲۶ | ۶۸۲۰ | ۱۳۷۱ |
| ۱۷۰۷ | ۲۱۶ | ۱۴۹۱ | ۹۸۷۲ | ۲۷۲ | ۹۶۰۰ | ۱۰۹۸۶ | ۲۳۷ | ۱۰۷۲۹ | ۷۱۵۷ | ۱۳۳ | ۷۰۲۴ | ۱۳۷۲ |
| ۱۸۰۱ | ۲۲۵ | ۱۵۷۶ | ۱۰۴۵۸ | ۲۸۹ | ۱۰۱۶۹ | ۱۱۲۹۰ | ۲۵۵/۱۷ | ۱۱۰۳۵ | ۷۵۴۷/۳ | ۱۶۱/۸۵ | ۷۳۸۵/۴ | ۱۳۷۳ |
| ۱۸۷۳ | ۲۳۶ | ۱۶۳۷ | ۱۰۸۶۴ | ۳۰۳ | ۱۰۵۶۱ | ۱۱۶۴۰ | ۲۶۳/۴۷ | ۱۱۳۷۷ | ۷۸۱۱/۳ | ۱۷۹/۸۵ | ۷۶۳۹/۴ | ۱۳۷۴ |

واحد : کیلومتر

مشخصات خطوط ۶۳ کیلوولت

سال : ۱۳۷۴

| سال | نام مسأله | تعداد پاندول | تعداد مدار | طول مدار کیلومتر | طول مسیر کیلومتر | نوع خط | ردیف |
|------|-----------|--------------|------------|---------------------|---------------------|-----------------|------|
| ۱۳۶۷ | LINX | ۱ | ۲ | ۲۰۰ | ۱۰۰ | کهنوج-زه کورت | ۱ |
| ۱۳۶۷ | LINX | ۱ | ۲ | ۲۶ | ۱۳ | کهنوج-بست کهنوج | ۲ |
| ۱۳۶۷ | LINX | ۱ | ۱ | ۹۰ | ۹۰ | کهنوج-فاریاب | ۳ |
| ۱۳۷۰ | LINX | ۱ | ۲ | ۱۴۰ | ۷۰ | کهنوج-منوجان | ۴ |
| ۱۳۷۰ | LINX | ۱ | ۱ | ۷۵ | ۷۵ | کهنوج-قلعه گنج | ۵ |
| | | | | ۵۳۱ | ۳۴۸ | جمع | |

مأخذ : شرکت سهامی برق منطقه ای استان کرمان

برآوردتوان مصرفی برق استان به تفکیک نوع مصرف تالیق زمان سال: ۱۳۷۴

۱۲-۸

| سال | ۱۳۷۴ | | ۱۳۷۷ | | ۱۳۸۲ | |
|----------------------------------|------------|-------|---------|-------|---------|-------|
| | مگاوات | درصد | مگاوات | درصد | مگاوات | درصد |
| مصارف خانگی و عمومی تجاری (شهری) | ۱۰۰۷۵۳۵۴/۱ | ۳۷/۶۸ | ۱۴۶۲۴۸۱ | ۳۸/۷۴ | ۲۳۳۹۹۹۷ | ۳۸/۲ |
| | ۹۷۹۳۹۵/۵ | ۳۲/۳۲ | ۱۲۷۳۲۱۵ | ۳۳/۷۳ | ۲۲۲۸۱۲۶ | ۳۶/۳۷ |
| | ۷۹۹۲۱۶/۲ | ۲۸ | ۱۰۳۸۹۸۱ | ۲۷/۵۳ | ۱۵۵۸۲۷۲ | ۲۵/۴۳ |
| مصارف کشاورزی | ۲۸۵۳۹۶۵/۸ | ۱۰۰ | ۳۷۷۴۶۷۷ | ۱۰۰ | ۶۱۲۶۵۹۵ | ۱۰۰ |
| | جمع کل | | | | | |

مأخذ: شرکت سهامی برق منطقه ای استان کرمان

واحد: مگاوات

سال: ۱۳۷۴

تعداد مشترکین و میزان مصرف برق بر حسب مواد مصرفی به تفکیک شهرستان

۹-۱۲

| ردیف | شهرستان | کل مشترکین | | خانگی | | عمومی | | صنعتی | | کشاورزی | | سایر | |
|------|---------|------------|------------|--------|------------|-------|------------|-------|------------|---------|------------|------|---------|
| | | تعداد | میزان مصرف | تعداد | میزان مصرف | تعداد | میزان مصرف | تعداد | میزان مصرف | تعداد | میزان مصرف | | |
| ۱ | بالت | ۲۶۶۹۳ | ۹۶۶۵۵/۵ | ۲۳۸۲۸ | ۳۱۳۸۰ | ۲۸۰۲ | ۹۶۱۱/۷ | ۸ | ۴۰۲۲/۸ | ۵۱ | ۴۸۳۱۷/۹ | ۵ | ۲۳۲۳/۱ |
| ۲ | برادیسر | ۱۰۶۶۵ | ۹۱۳۳۱/۸ | ۹۳۲۵ | ۱۲۷۱۷/۹ | ۱۳۷۸ | ۶۰۴۸/۸ | ۱۸ | ۴۵۸۴/۵ | ۴۳ | ۶۵۱۱۳/۸ | ۰ | ۲۸۶۵/۸ |
| ۳ | بم | ۳۹۷۱۰ | ۱۶۲۶۹۹/۵۰ | ۳۵۳۱۵ | ۶۹۵۷۹/۳ | ۴۳۱۷ | ۲۲۲۰۰/۹ | ۶۰ | ۵۹۳۷/۶ | ۱۲ | ۶۰۰۹۹/۹ | ۶ | ۲۸۸۱/۸ |
| ۴ | جیرفت | ۳۳۷۶۶ | ۱۵۶۱۰۵/۱ | ۳۰۲۶۵ | ۷۲۰۱۵/۴ | ۴۳۵۲ | ۲۶۳۱۴/۱ | ۲۱ | ۴۱۶۱/۳ | ۲۴ | ۵۲۸۶۷/۸ | ۴ | ۷۴۴/۴ |
| ۵ | رلسجان | ۵۶۴۶۰ | ۸۴۴۵۰/۷ | ۷۷۳۲۹ | ۱۱۱۲۰۸/۳ | ۹۰۰۰ | ۴۵۹۲۰ | ۸۴ | ۴۸۴۹۱۰/۳ | ۴۱ | ۱۹۸۰۲۸/۵ | ۶ | ۴۴۹۳/۶ |
| ۶ | زرنج | ۳۱۸۲۶ | ۲۲۸۶۲۷ | ۲۷۶۳۷ | ۳۷۲۰۵ | ۴۱۳۲ | ۲۵۶۲۲/۲ | ۴۳ | ۹۰۶۶۶/۲ | ۱۱ | ۶۹۶۱۸/۹ | ۱۳ | ۵۵۱۳/۷ |
| ۷ | سیرجان | ۴۱۲۳۴ | ۲۷۴۹۲۷/۶ | ۴۵۴۱۲ | ۶۷۴۹۹ | ۵۷۵۴ | ۳۰۲۱۸/۴ | ۴۷ | ۱۰۱۳۸۸/۵ | ۲۲ | ۷۳۲۷۳/۱ | ۹ | ۲۳۳۸/۶ |
| ۸ | شهربابک | ۲۰۷۵۱ | ۶۲۱۴۳/۳ | ۱۸۲۱۴ | ۲۳۸۹۰/۶ | ۲۴۷۸ | ۹۴۰۶/۵ | ۱۷ | ۲۶۷۵/۱ | ۴۱ | ۲۳۱۱۸/۳ | ۱۱ | ۲۰۵۲/۸ |
| ۹ | کرمان | ۱۳۴۰۸۳ | ۸۶۵۸۸۴/۱ | ۱۱۳۸۴۱ | ۲۳۸۰۵۳/۵ | ۱۹۸۲۰ | ۱۳۷۳۷۲/۱ | ۲۹۱ | ۲۸۰۳۲۵/۷ | ۸۹ | ۱۹۹۳۷۵/۵ | ۴۳ | ۱۰۷۵۷/۳ |
| ۱۰ | کهنج | ۲۰۳۲۵ | ۷۱۰۳۱/۳ | ۱۸۵۸۱ | ۴۸۹۹۲/۱ | ۱۷۷۸ | ۱۱۸۵۱/۲ | ۱۰ | ۷۲۳/۳ | ۵۴ | ۹۲۰۱/۵ | ۲ | ۲۶۳/۲ |
| | جمع کل | ۴۱۵۶۲۵ | ۲۸۵۳۹۶۶ | ۴۵۹۶۲۷ | ۷۱۳۴۴۱/۱ | ۵۴۹۱۱ | ۳۲۶۵۶۵/۹ | ۵۸۹ | ۹۷۹۳۹۵/۵ | ۳۷۹ | ۷۹۹۲۱۶/۲ | ۹۹ | ۳۵۳۳۷/۳ |

واحد : مگراوات ساعت

مأخذ: شرکت سهامی برق منطقه ای

سال: ۱۳۷۴

مشخصات خطوط ۴۰۰ کیلوولت

۱۲-۱۰

| سال | نام هادی | تعداد | تعداد | تعداد | طول مدار | طول مسیر | نام | نوع |
|-------------|----------|--------|-------|-------|----------|----------|--------|-----|
| بهره برداری | | پاندول | مدار | | کیلومتر | کیلومتر | خط | |
| ۱۳۵۸ | CARDINAL | ۲ | ۱ | | ۳۱۲/۰۰ | ۳۱۲/۰۰ | سیرجان | ۱ |
| ۱۳۵۸ | MARTIN | ۲ | ۱ | | ۳۱۴/۰۰ | ۳۱۴/۰۰ | سیرجان | ۲ |
| | | | | | ۶۲۶/۰۰ | ۶۲۶/۰۰ | جمع | |

مآخذ: شرکت سهامی برق منطقه ای استان کرمان

سال: ۱۳۷۴

مشخصات کلی طرحهای نیمه تمام در بخش برق استان

۱۲-۱۱

| محل تأمین منابع | ظرفیت اشتغال زایی | ظرفیت تولید | سرمايه گذاري موردنياز جهت اتمام | | سال خاتمه | عنوان طرح |
|-----------------|----------------------|----------------|---------------------------------|-------------|-----------|------------|
| | | | سایر | بودجه عمومي | | |
| منابع داخلی | | | | کل | | طرح انتقال |
| شرکت | | | | ۲۵۵۲۴ | ۱۳۷۴ | |
| | | | | ۳۰۷۰۵ | ۱۳۷۵ | کرمان |
| | | | | ۸۵۵۹۹ | ۱۳۷۶ | |
| | | | | ۱۴۱۸۲۸ | | جمع |

مآخذ: شرکت سهامی برق منطقه ای استان کرمان

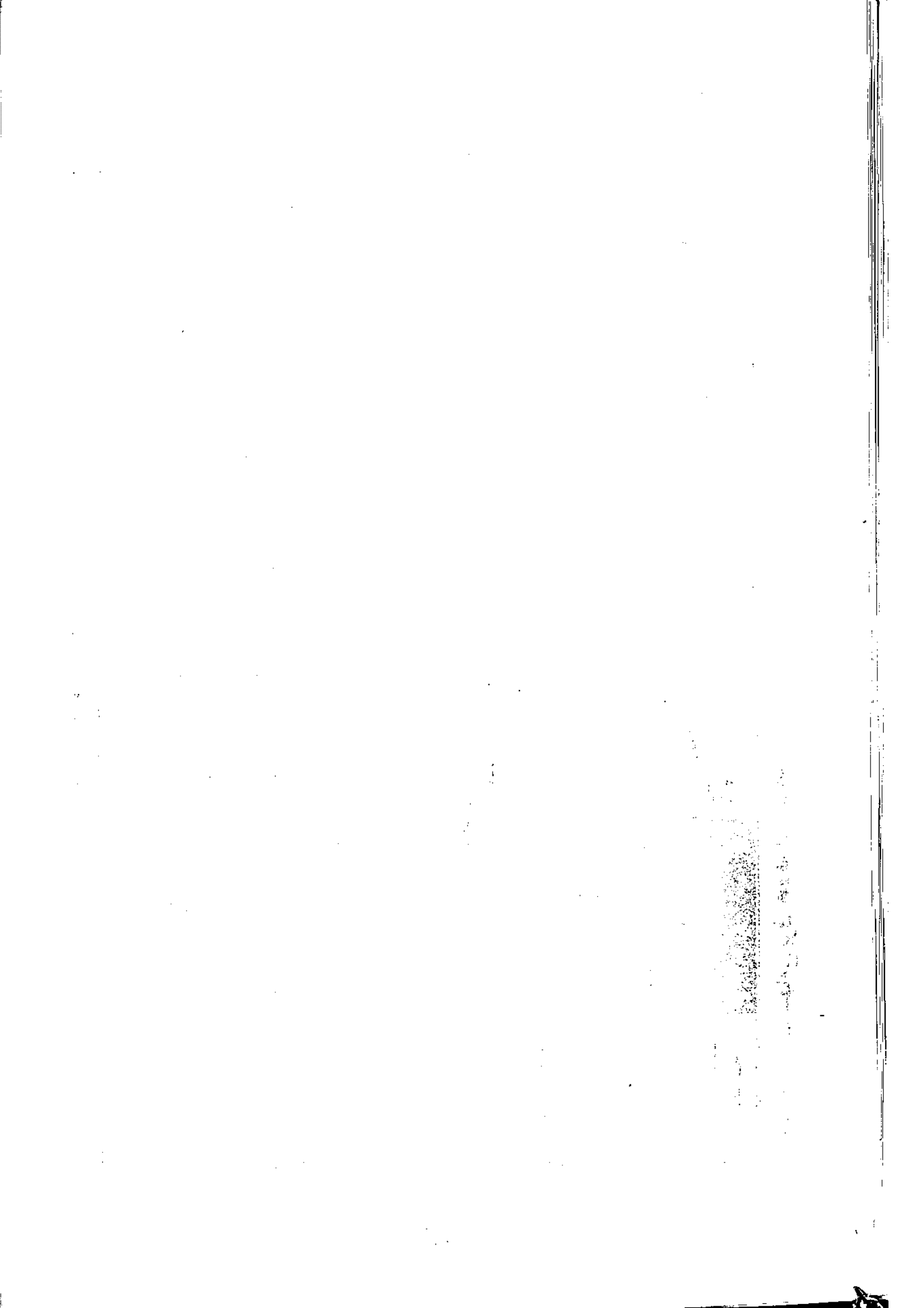

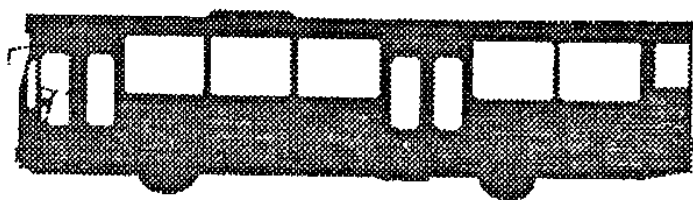
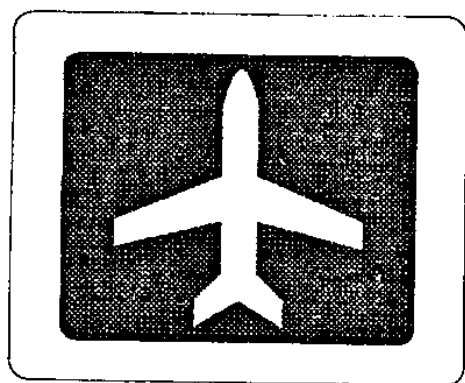
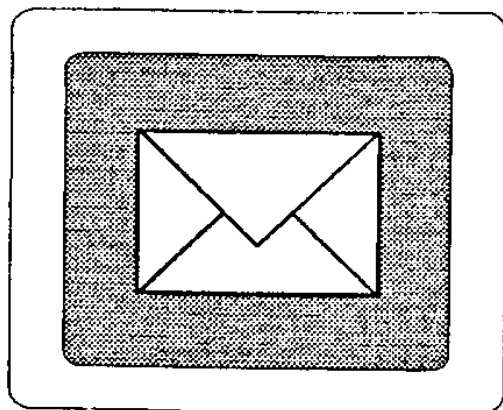
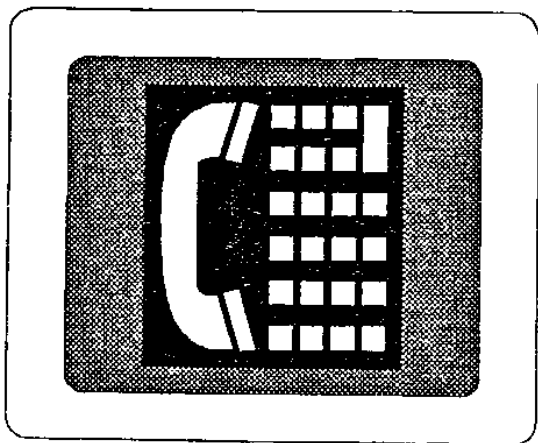

فصل سیزدهم:

ارتباطات

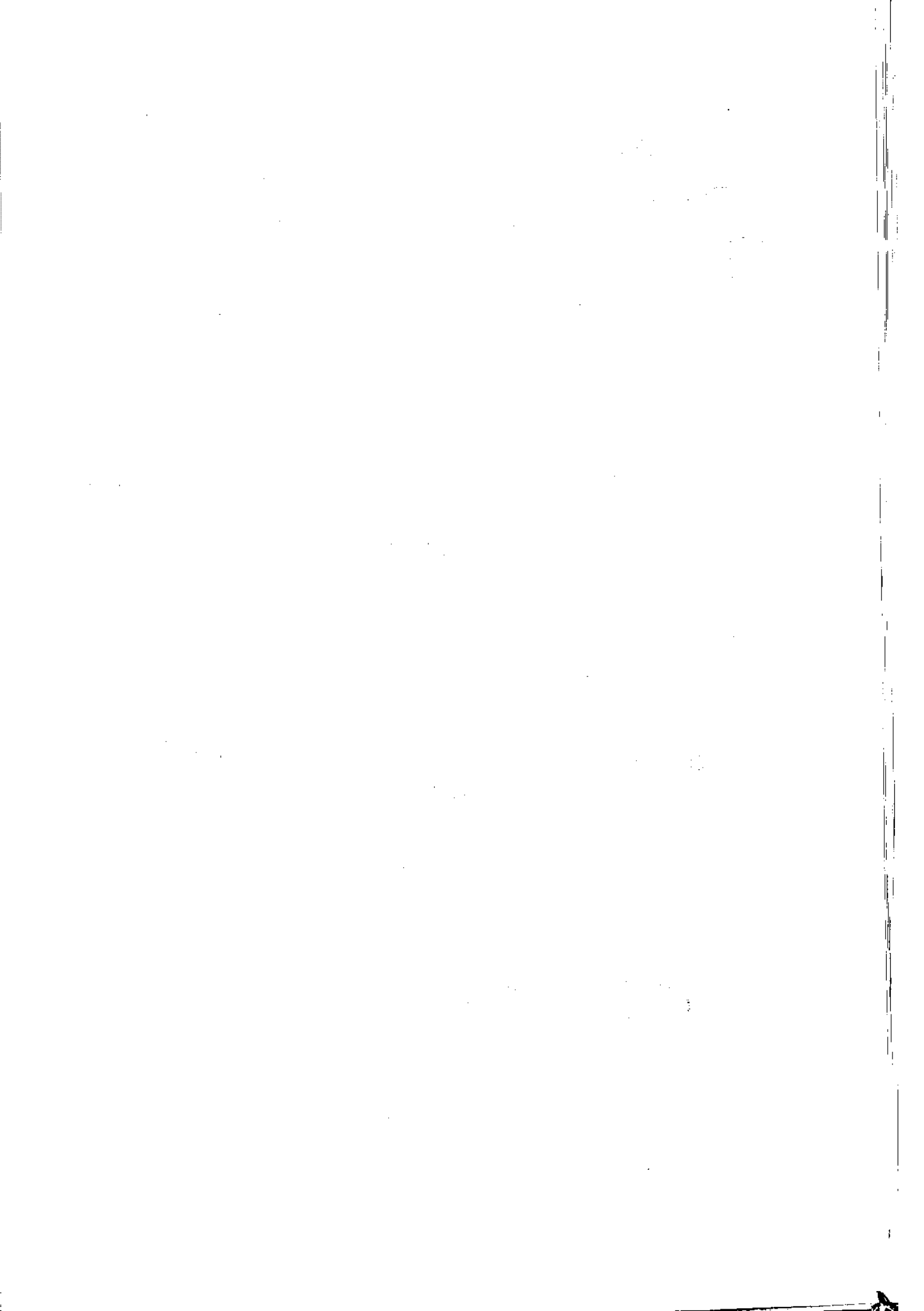

فصل سیزدهم: ارتباطات

تعاریف و مفاهیم

مراکز رادیویی و تلویزیونی: مراکز واقع در هر استان که مکان تولید برنامه های رادیویی و تلویزیونی و اتخاذ تصمیم در مورد پخش برنامه هاست باشد.

آزادراه: راهی که معبر رفت و برگشت آن کاملاً از یکدیگر مجزا فاقد تقاطعهای همسطح بوده و ورود و خروج از آن منحصر "در نقاط معین و محدودی میسر است".
راه اصلی چهارخطه (بزرگراه): راهی است که ساختمان آن طبق نقشه و مشخصات مورد قبول برای راه اصلی چهارخطه انجام شده یا از تعریض یک راه اصلی که بر اساس مطالعات قبلی ساخته شده بدست آمده باشد.

راه اصلی عریض: راهی است که مشخصات آن همانند راه اصلی معمولی و فقط عرض شانه های آن در هر طرف $1/85$ یا $2/85$ تا 3 متر باشد.

راه اصلی معمولی: راهی است که ساختمان آن طبق نقشه و مشخصات مورد قبول برای راه اصلی معمولی انجام شده باشد و عرض آسفالت $7/30$ و عرض شانه های آن در هر طرف $0/85$ تا $2/00$ متر است.

راه فرعی عریض: راهی است با مشخصات راه فرعی درجه یک (8 متر عرض) با این تفاوت که عرض 9 متر (شامل 7 متر آسفالت و 1 متر شانه در هر طرف) می باشد.

راه فرعی درجه یک (معمولی): راهی است که عرض آن 8 متر (معمولاً $6/5$ عرض آسفالت آن است) می باشد.

راه فرعی درجه دو: راهی با عرض $6/5$ تا 7 متر که در صورت آسفالت بودن در عرض $5/5$ متر آسفالت می باشد.

راه روستایی: راهی است با روبرو شنی که پلهای آن حتی المقدور بالوله و آبنما جایگزین شده و عرض 3 تا $6/5$ متر احداث میشود.

راه دسترسی آسفالتی: راهی است که مسیر آن بر نوارهای پایسته‌های خاکی و شنی قدیمی منطبق بوده و به تدریج با عملیات راه‌داری تبدیل به محورهای بانقش اصلی و فرعی شده است.

مرسولات سفارشی: فرستندگان آنها در زمان تحویل به پست تقاضای رسیدگی کنند. واحد پستی اینگونه مرسولات را در دفتر مخصوص ثبت می‌کند و به فرستنده قبض می‌دهد و به هنگام تحویل به گیرنده، نیز رسیده دریافت می‌کنند.

اکسپرس: پست با دریافت نرخ اضافی جدا از توزیع مرسولات عادی آنها را سریعاً به مقصد می‌رساند.

مرسولات باقیمت اظهار شده (بیمه): دسته‌ای از مرسولات پستی که بر حسب اظهار باقیمت محتویاتشان که توسط فرستندگان اعلام می‌شود توسط پست بیمه می‌شود و در قبال ضایع و یا مفقود شدن، معادل ارزش اظهار شده آنها غرامت پرداخت می‌شود.

امانات پستی: حاوی کالای تجارتي یا سایر کالاهایی است که به سبب وزن، حجم یا شرایط دیگر نمی‌تواند به صورت مرسولات فوق الذکر قبول و توزیع شود.

مطبوعات: اوراق چاپی که به صورت کتاب، روزنامه، مجله و نشریه انتشار می‌یابد و به صورت در باز در ابعاد مختلف تحویل پست می‌شوند و نسبت به سایر مرسولات نرخ پستی کمتری نسبت به آنها اعمال می‌شود.

سال : ۱۳۷۴

مدت زمان برنامه های رادیویی تولید مرکز کرمان به تفکیک هدف بر حسب ساعت

۱-۳-۱

| جمع | اهداف | | | |
|--------------|----------------|----------------|---------------|-------------------|
| | سرگرمی، تفریحی | اطلاعات آموزشی | ارشادی تربیتی | |
| ۲۰۱:۰۰:۰۰ | ۶:۰۰ | ۸۱:۱۰:۰۰ | ۱۱۴:۰۰:۰۰ | فروزدین- اردیبهشت |
| ۲۲۲:۰۰:۰۰ | ۱۴:۴۰ | ۸۱:۵۰:۰۰ | ۱۲۵:۳۰:۰۰ | خرداد- تیر |
| ۲۲۸:۰۰:۰۰ | ۱۱:۴۵ | ۸۷:۴۰:۰۰ | ۱۲۸:۳۵:۰۰ | مرداد- شهرپور |
| ۲۴۳:۴۴:۰۰ | ۹:۳۵ | ۱۰۳:۲۷:۰۰ | ۱۳۰:۴۲:۰۰ | مهر- آبان |
| ۲۵۹:۰۹:۰۰ | ۱۲:۰۳ | ۹۲:۲۲:۰۰ | ۱۴۴:۴۶:۰۰ | آذر- دی |
| ۲۸۶:۱۵:۰۰ | | ۸۶:۴۵:۰۰ | ۱۹۹:۳۰:۰۰ | بهمن- اسفند |
| ۱۴۴:۰۰:۱۸:۰۰ | ۶۳:۰۳:۰۰ | ۵۳۳:۱۴:۰۰ | ۸۴۳:۰۳:۰۰ | تولیدسالانه |

ماخذ : صداوسیما مرکز کرمان

سال : ۱۳۷۴

مدت زمان برنامه های رادیویی تولید مرکز کرمان به تفکیک موضوع بر حسب ساعت

۱۳-۲

| ماه | اطلاعات عمومی | اقتصادی | تاریخی | دستگاه مقدس | سیاسی | علم و فن | فرهنگی و اجتماعی | گردک و جوان | مسافر اسلامی | ورزش و تفریحات سالم | هنر و ادب | جمع |
|-------------------|---------------|----------|--------|-------------|-------|----------|------------------|-------------|--------------|---------------------|-----------|-----------|
| فروردین-ارده بهشت | ۴:۰۰ | ۳۳:۰۰:۰۰ | ۳:۴۰ | ۲:۳۰ | ۳:۰۰ | ۸۸:۲۰:۰۰ | ۸۸:۲۰:۰۰ | | ۶۳:۰۰:۰۰ | ۴:۲۰ | ۱۳:۲۰ | ۲۰۱:۱۰ |
| خرداد-تیر | ۲:۰۰ | ۳۱:۰۰:۰۰ | ۳:۴۰ | ۹:۳۰ | ۹:۳۰ | ۸۲:۰۵:۰۰ | ۸۲:۰۵:۰۰ | | ۶۱:۳۰ | ۲:۲۰ | ۱۴:۵۵ | ۲۲۲:۰۰ |
| مرداد-شهریور | ۵:۴۰ | ۳۳:۰۰:۰۰ | ۰:۵۵ | ۱۳:۳۵ | ۳:۰۰ | ۹۷:۰۰:۰۰ | ۹۷:۰۰:۰۰ | | ۶۵:۱۵:۰۰ | ۲:۴۰ | ۱۴:۳۰ | ۲۲۸:۰۰ |
| مهر-آبان | ۳۷:۰۰:۰۰ | ۲۲:۰۰:۰۰ | ۳:۱۰ | ۱۳:۳۵ | ۳:۰۰ | ۹۶:۰۰:۰۰ | ۹۶:۰۰:۰۰ | | ۶۱:۳۳:۰۰ | ۲:۴۰ | ۱۶:۰۰:۰۰ | ۲۳۳:۳۳:۰۰ |
| آذر-دی | ۳:۳۲ | ۳۹:۰۰:۰۰ | ۲:۴۰ | ۶:۲۸ | ۲:۰۶ | ۸۷:۳۹:۰۰ | ۸۷:۳۹:۰۰ | | ۷:۵۰ | ۲۱:۲۶ | ۱۶:۳۰:۰۰ | ۶۴۹:۰۹:۰۰ |
| بهمن-اسفند | | ۳۳:۳۰:۰۰ | ۱:۴۰ | ۲:۲۸ | ۲:۰۰ | ۹۰:۱۰:۰۰ | ۹۰:۱۰:۰۰ | | ۱۰۳:۱۰:۰۰ | ۳۰:۳۰ | ۱۱:۰۰:۰۰ | ۷۸۶:۱۵:۰۰ |
| تولدت سالانه | ۲۱:۳۷:۰۰ | ۷۷:۳۰:۰۰ | ۹:۲۵ | ۲۳:۱۳ | ۱۹:۰۶ | ۵۳:۳۳:۰۰ | ۵۳:۳۳:۰۰ | | ۳۷۸:۲۸:۰۰ | ۵۹:۰۶:۰۰ | ۸۶:۳۶:۰۰ | ۱۳۳:۱۸:۰۰ |

ملاحظه : صدای برنامه های مرکز کرمان

سال : ۱۳۷۴

مدت زمان برنامه های تلویزیونی تولید مرکز کرمان به تفکیک هدف بر حسب ساعت

۱۳۰۰۰۳

| جمع | هدف | | | ماه های سال |
|-----------|----------------|----------------|--------------|--------------------|
| | سرگرمی، تفریحی | اطلاعات آموزشی | ارشدی تربیتی | |
| ۲۴:۱۰ | ۴:۲۱ | ۹:۳۴ | ۱۰:۱۵ | فروردین - اردیبهشت |
| ۲۱:۲۲ | ۳:۴۶ | ۲۱:۵۱ | ۲۳:۴۵ | خرداد - تیر |
| ۳۸:۱۸ | ۸:۸۰ | ۲۰:۳۷ | ۹:۵۱ | مرداد - شهریور |
| ۲۶:۰۲:۰۰ | ۵:۳۲ | ۲۱:۱۶ | ۱۰:۱۴ | مهر - آبان |
| ۳۳:۲۳ | ۷:۰۴ | ۱۷:۰۶ | ۱۰:۱۴ | آذر - دی |
| ۲۱:۲۶ | ۱:۴۸ | ۴:۳۶ | ۱۵:۰۲ | بهمن - اسفند |
| ۱۷۵:۴۱:۰۰ | ۳۰:۳۱:۰۰ | ۹۵:۱۶:۰۰ | ۷۹:۲۹:۰۰ | تولید سالانه |

ماخذ : صدا و سیما مرکز کرمان

سال: ۱۳۷۴
 ساعات: پروژنامه های تلویزیونی تولید مرکز کرمان به تفکیک موضوع بر حسب ساعت

| ماه | اطلاعات عمومی | اقتصادی | تاریخی | دفاع مقدس | سیاسی | علم و فن | فرهنگی واجتماعی | کودک نوجوان | مسافر اسلامی | ورزش و تفریحات سالم | هنر و ادب | جمع |
|----------|---------------|---------|--------|-----------|-------|----------|-----------------|-------------|--------------|---------------------|-----------|----------|
| فروردین | ۵۷ | | | | ۳۷ | | ۲:۱۷:۰۰ | | ۳۸ | ۱:۳۵ | ۲:۲۳ | ۹:۳۰:۰۰ |
| اردیبهشت | ۵۷ | | | | ۲:۱۷ | | ۵:۳۳ | | ۱:۳۹ | ۲:۳۶ | ۱:۱۳ | ۱۲:۳۰:۰۰ |
| خرداد | ۱:۵۱ | | ۳۸ | ۳۷ | ۲:۱۰ | ۲۳ | ۳۴ | | ۱۲:۰۶ | ۱:۱۷ | ۳۸ | ۲۰:۲۵:۰۰ |
| تیر | ۲:۵۸ | ۳۶ | | ۳۰ | ۱:۳۶ | | ۱:۱۷ | | ۵:۳۶ | ۳:۱۷ | ۵۷ | ۲۸:۵۷:۰۰ |
| مرداد | ۳:۲۸ | | | | ۱:۵۹ | ۲۹ | ۳:۳۵ | ۱:۰۱ | ۲:۱۰ | ۵:۳۵ | ۲:۲۳ | ۲۰:۵۱:۰۰ |
| شهریور | ۲:۵۱ | | | | ۲:۵۰ | ۳۳ | ۶:۵۳ | | ۳۹ | ۲:۵۱ | ۳۸ | ۱۷:۲۷:۰۰ |
| مهر | | | | | ۱:۲۸ | ۳۶ | ۱:۱۷ | ۱:۵۷ | ۳۷ | ۲:۰۲ | | ۱۹:۱۱:۰۰ |
| آبان | ۲:۵۵ | | | | ۱:۱۱ | | ۱:۰۰ | ۲:۱۶ | ۰:۳۲ | ۳:۰۰ | | ۲۱:۰۰:۰۰ |
| آذر | ۲:۳۰ | | ۱:۱۰ | | ۲:۰۵ | ۳۵ | ۱:۰۰ | ۱:۳۹ | ۱:۰۵ | ۲:۱۳ | | ۲۲:۰۲:۰۰ |
| دی | | | | | ۲:۳۹ | ۳۸ | ۶:۲۳ | ۱:۲۰ | ۳:۵ | ۲:۱۵ | | ۱۵:۲۲:۰۰ |
| بهمن | | | | | ۱:۰۸ | | ۳:۰۰ | | ۶:۳۵ | ۳:۰ | | ۱۱:۱۳:۰۰ |
| اسفند | ۱:۳۲:۰۰ | | | | ۳:۲۸ | | ۲:۰۶:۰۰ | | ۳:۱۶ | ۳:۵۱ | | ۱۰:۱۳:۰۰ |

| ماه های سال | پخش خبر | پخش برنامه | جمع |
|------------------|----------|------------|------------|
| فروردین-اردیبهشت | ۱۱:۱۲ | ۲۸۷:۱۳:۰۰ | ۲۸۷:۲۵:۰۰ |
| خرداد-تیر | ۱۵:۰۰ | ۳۳۸:۵۵:۰۰ | ۳۵۳:۵۵:۰۰ |
| مرداد-شهریور | ۱۶:۱۱ | ۳۳۴:۴۷:۰۰ | ۳۵۰:۵۸:۰۰ |
| مهر-آبان | ۱۶:۲۴ | ۳۶۶:۰۴:۰۰ | ۳۸۲:۲۸:۰۰ |
| آذر-دی | ۱۴:۳۳ | ۳۰۲:۴۲:۰۰ | ۳۱۷:۱۵:۰۰ |
| بهمن-اسفند | ۱۲:۰۵:۰۰ | ۳۹۹:۱۵:۰۰ | ۴۱۱:۲۰:۰۰ |
| تولید سالانه | ۸۵:۲۵:۰۰ | ۲۰۲۸:۵۶ | ۲۱۱۴:۲۱:۰۰ |

مأخذ : صدا و سیما مرکز کرمان

سال : ۱۳۷۴

زمان پخش برنامه های تلویزیونی مرکز کرمان

۱۳-۶

| جمع | خبر | میان برنامه | برنامه | ماه |
|-----------|----------|-------------|-----------|------------------|
| ۶۶:۵۵:۰۰ | ۹:۰۴ | ۳۰:۲۲ | ۲۷:۱۹:۰۰ | فروردین-اردیبهشت |
| ۷۸:۲۳:۰۰ | ۱۱:۲۷ | ۲۴:۳۶ | ۴۲:۲۰:۰۰ | خرداد-تیر |
| ۷۳:۲۸:۰۰ | ۱۲:۱۰ | ۲۸:۰۴ | ۳۳:۱۵ | مرداد-شهریور |
| ۶۸:۳۴:۰۰ | ۱۶:۳۱ | ۱۵:۴۵ | ۳۹:۱۸ | مهر-آبان |
| ۹۹:۵۱:۰۰ | ۱۲:۳۶ | ۶۱:۰۹ | ۳۴:۰۶ | آذر-دی |
| ۵۵:۳۹:۰۰ | ۱۱:۱۹ | ۲۳:۱۵ | ۲۱:۰۹ | بهمن-اسفند |
| ۴۴۱:۵۰:۰۰ | ۷۳:۰۷:۰۰ | ۱۸۳:۱۱:۰۰ | ۱۹۷:۱۷:۰۰ | تیر-اسفند |

مآخذ : صدا و سیما مرکز کرمان

سال: ۱۳۷۴

آمار تعداد مرسیولات معارف قبول و جمع آوری شده به مقاصد داخله کشور

۱۳۰۰۷

| تعداد | امانات | | بسته کوچک | | مطهرعات | | مصارف | | | | نام مرکز و واحدهای پستی نامیه استان | | | |
|--------|--------|------|-----------|------|---------|--------|-------|--------|-------|------|-------------------------------------|--------|--------|--------------|
| | اکسپرس | بیمه | اکسپرس | بیمه | اکسپرس | سفراتی | عادی | اکسپرس | عادی | بیمه | | سفراتی | عادی | |
| ۷۰۸۳۵۷ | ۲۸ | ۱ | ۱۰۳۰۶ | ۲۵۳ | ۱۰۰۰۷ | ۶۸۰ | ۳۹۳ | ۵۵۶۸ | ۲۵۰۶۱ | ۳۰۷۲ | ۸۲ | ۱۳۸۰۵ | ۶۲۷۵۹۸ | کرمان |
| ۲۷۸۸۵۳ | ۰ | ۲ | ۳۹۷۵ | ۱۰ | ۲۲۵ | ۲۱ | ۶۱ | ۳۲۳ | ۱۸۳۲ | ۶۲۸ | ۲۳ | ۱۱۸۳۳ | ۲۵۹۵۷۵ | رفسنجان |
| ۱۹۹۸۲۳ | ۰ | ۳۵۷ | ۲۵۱۳ | ۰ | ۲۱۰ | ۰ | ۹۳ | ۳۳۹ | ۲۵۲۰ | ۹۵ | ۰ | ۲۱۱ | ۱۹۰۱۲۷ | سیرجان |
| ۱۷۹۷۸۱ | ۰ | ۱ | ۲۰۷۳ | ۷۸ | ۱۲۲ | ۰ | ۰ | ۱۳۱ | ۲۱۷۲ | ۹۲ | ۲ | ۲۳ | ۱۷۳۰۷۷ | بم |
| ۵۰۱۱۹ | ۰ | ۰ | ۲۵۵ | ۰ | ۶۲ | ۰ | ۰ | ۱۲۳ | ۱۱۲۲ | ۹۰۵ | ۰ | ۱۹۳۳ | ۲۵۵۰۵ | بالت |
| ۸۹۶۲۸ | ۰ | ۳ | ۲۱۸۰ | ۰ | ۱۵۵ | ۰ | ۰ | ۲۵۶ | ۳۹۹۳ | ۴۶۳۵ | ۰ | ۵۲۵۸ | ۷۳۹۳۸ | جیرفت |
| ۹۵۱۳۱ | ۰ | ۰ | ۳۳۶ | ۰ | ۸۸ | ۰ | ۰ | ۷۱۲ | ۳۸۶۳ | ۲۲۳ | ۰ | ۲۰۰ | ۸۹۳۰۹ | شهربابک |
| ۶۶۶۹۲ | ۰ | ۰ | ۳۲۶ | ۰ | ۱۰۳ | ۰ | ۰ | ۹۸۳ | ۱۶۷ | ۱ | ۰ | ۲۱۳۸ | ۶۲۹۶۳ | بردسیر |
| ۹۵۹۱۸ | ۰ | ۲ | ۸۵۹ | ۵۲ | ۵۷ | ۰ | ۰ | ۲۳۵ | ۱۱۲۳ | ۲۷۸ | ۱۷ | ۹۳۱ | ۹۲۳۵۲ | زرنه |
| ۷۹۷۳۹ | ۰ | ۳ | ۱۰۲۲۹ | ۰ | ۲۳ | ۰ | ۰ | ۱۳ | ۲۶۱ | ۳۰۳ | ۰ | ۳۸۰۸ | ۶۲۸۸۶ | کهنوج |
| ۱۸۳۰۵۱ | ۲۸ | ۳۷۰ | ۳۷۲۷۳ | ۵۹۵ | ۲۲۷۵ | ۷۰۱ | ۵۳۸ | ۹۱۹۶ | ۳۲۳۲۶ | ۹۲۲۵ | ۱۲۲ | ۲۰۵۷۱ | ۱۶۹۹۳۰ | جمع کل استان |

ملاحظه: اداره کل پست استان کرمان

سال : ۱۳۷۳

آمار تعداد مرسولات معارف قبول و جمع آوری شده به مقاصد خارج از کشور پست استان کرمان

۱۳-۸

| تعداد | امانات | | | بنده کوچک | | | مطبوعات | | | بسته های | | | | نام مرکز و واحدهای پستی نام استان | |
|-------|------------|--------|------|-----------|--------|------|---------|--------|--------|----------|--------|--------|------|-----------------------------------|---------|
| | کل مرسولات | اکسپرس | بیمه | سفارشی | اکسپرس | بیمه | سفارشی | اکسپرس | سفارشی | عادی | اکسپرس | سفارشی | بیمه | | سفارشی |
| ۱۹۲۵۷ | ۰ | ۰ | ۸۲۱ | ۰ | ۰ | ۴۲۴ | ۴۰۷ | ۷۰ | ۹۰۹ | ۱۴۷۷ | ۱۰۰۰۷ | ۳۸ | ۱۶۱۷ | ۱۲۵۷۸ | کرمان |
| ۷۱۱۷ | ۰ | ۰ | ۱۲۴ | ۰ | ۰ | ۱۲۶ | ۰ | ۳ | ۱ | ۱۷۸ | ۷۷۳ | ۱۰ | ۲۱۹ | ۵۳۶۲ | رفسنجان |
| ۳۳۸۰ | ۰ | ۰ | ۴۴ | ۰ | ۰ | ۹۲ | ۰ | ۰ | ۳۸ | ۴۹ | ۱۶۶ | ۱ | ۲۷۵ | ۲۷۱۵ | سیرجان |
| ۱۷۲۵ | ۰ | ۰ | ۱۵ | ۰ | ۰ | ۷ | ۰ | ۰ | ۰ | ۲۴ | ۳ | ۰ | ۰ | ۱۶۵۶ | بم |
| ۲۰۷۹ | ۰ | ۰ | ۵ | ۰ | ۰ | ۲ | ۰ | ۰ | ۲ | ۹ | ۵۵ | ۰ | ۵۲ | ۹۵۳ | بافت |
| ۱۰۷۹ | ۰ | ۰ | ۳ | ۰ | ۰ | ۰ | ۰ | ۰ | ۳ | ۲۰ | ۹۳ | ۰ | ۷۵ | ۸۸۳ | جیرفت |
| ۱۶۳۰ | ۰ | ۰ | ۱۱ | ۰ | ۰ | ۱۲ | ۰ | ۰ | ۰ | ۱۵ | ۶ | ۰ | ۱۱ | ۱۵۷۵ | شهربابک |
| ۱۲۳۲ | ۰ | ۰ | ۰ | ۰ | ۰ | ۰ | ۰ | ۰ | ۰ | ۰ | ۰ | ۰ | ۲۷ | ۱۲۰۵ | پردیس |
| ۹۱۵ | ۰ | ۰ | ۲۳ | ۲ | ۰ | ۲ | ۰ | ۲ | ۴ | ۴۵ | ۲ | ۰ | ۱۰ | ۸۲۴ | زاهد |
| ۱۰۳۷ | ۰ | ۰ | ۰ | ۰ | ۰ | ۰ | ۰ | ۰ | ۰ | ۰ | ۰ | ۰ | ۳۷ | ۱۰۰۰ | کهنوج |
| ۳۸۶۱ | ۰ | ۰ | ۱۰۵۷ | ۲ | ۰ | ۶۷۳ | ۴۰۷ | ۷۵ | ۹۵۷ | ۱۸۳۷ | ۲۱۰۷ | ۴۹ | ۲۵۲۳ | ۲۸۸۵۳ | جمع کل |

ملاحظه : اداره کل پست استان کرمان

سال: ۱۳۷۴

آمار تعداد مرسولات معارف توزیع شده (رسیده از بندهای داخل کشور)

۱۳-۹۹

| تعداد | امانات | | بسته کوچک | | | مطبوعات | | | | کتابخانه | | | | نام مرکز سازمانی | |
|--------|--------|------|-----------|------|--------|---------|--------|------|--------|----------|-------|------|--------|------------------|--------------|
| | اکسپرس | پیمه | اکسپرس | پیمه | سفراتی | اکسپرس | سفراتی | عادی | اکسپرس | سفراتی | عادی | پیمه | سفراتی | | عادی |
| ۵۸۳۵۸ | ۲۲۰ | ۰ | ۸۰۸۰ | ۹۱۵ | ۰ | ۲۲۰۲ | ۳۸۹ | ۲۲۵ | ۸۹۱۶ | ۱۳۰۹۵ | ۹۸۸۰ | ۹۸۰ | ۲۵۵۷۲ | ۶۱۳۲۸۳ | کرمان |
| ۳۱۰۰۱۶ | ۱۶ | ۹ | ۲۳۱۲ | ۱۰۲ | ۱ | ۵۷۶ | ۱۳۳ | ۵۲ | ۵۱۲۱ | ۵۸۸۵ | ۱۳۹۳۷ | ۲۱ | ۲۸۹۳۸ | ۳۵۰۸۰۲ | رفسنجان |
| ۲۳۹۰۹۴ | ۰ | ۰ | ۲۵۹۰ | ۰ | ۰ | ۹۳۲ | ۰ | ۰ | ۹۱۶ | ۲۵۵۷ | ۶۸۸ | ۲۵ | ۷۲۵۸ | ۲۲۲۱۱۸ | سیرجان |
| ۲۶۸۰۷۱ | ۰ | ۰ | ۱۸۲۱ | ۰ | ۰ | ۶۱۳ | ۵۰ | ۳ | ۹۳۶۴ | ۱۲۰۱۷ | ۲۳۳ | ۳۲ | ۱۷۷ | ۲۳۳۶۵۸ | م |
| ۹۶۰۳۷ | ۰ | ۰ | ۱۰۳۰ | ۰ | ۰ | ۱۷۲ | ۰ | ۰ | ۳۵۸۲ | ۲۵۲۹ | ۶۹۰ | ۳ | ۵۷۰۲ | ۸۲۳۲۶ | بالت |
| ۱۱۸۳۲۹ | ۰ | ۰ | ۱۸۵۹ | ۰ | ۰ | ۳۷۷ | ۰ | ۶۲ | ۳۱۰۱ | ۳۳۹۰ | ۵۱۳۲ | ۰ | ۱۰۰۵۴ | ۹۳۲۷۷ | جیرفت |
| ۱۲۱۲۶۹ | ۰ | ۰ | ۵۵۶ | ۰ | ۰ | ۲۸۴ | ۰ | ۰ | ۱۸۳۲ | ۲۲۱۱ | ۱۵۰ | ۲ | ۹۸۱ | ۱۱۳۰۴۱ | شهرسک |
| ۷۷۶۹۲ | ۰ | ۰ | ۳۳۲ | ۰ | ۰ | ۶۶ | ۰ | ۰ | ۱۹۰۶ | ۵۰۵ | ۱۸۵ | ۰ | ۲۸۳۹ | ۷۱۸۵۷ | بردسیر |
| ۱۰۶۹۹۰ | ۰ | ۰ | ۹۸۵ | ۸۵ | ۰ | ۱۳۷ | ۱۳ | ۰ | ۹۸۵ | ۲۸۰۳ | ۱۲۳۳ | ۲ | ۲۶۸۸ | ۹۶۸۴۷ | زرنج |
| ۸۶۲۲۶ | ۰ | ۰ | ۹۳۶ | ۰ | ۰ | ۱۶۹ | ۰ | ۰ | ۲۰۳۰ | ۳۳۹ | ۱۷۱ | ۱۹ | ۸۳۷۶ | ۷۳۳۰۶ | کهرج |
| ۲۲۰۸۲۲ | ۲۲۶ | ۹ | ۷۲۶۰۳ | ۱۱۰۲ | ۱ | ۵۹۲۱ | ۵۸۶ | ۵۲۲ | ۳۷۸۶۳ | ۲۹۳۳۱ | ۲۲۵۰۹ | ۱۰۹۱ | ۹۲۶۹۵ | ۱۹۴۳۵۱۱ | جمع کل استان |

ملاحظه: اداره کل پست استان کرمان

سال : ۱۳۷۲

آمار تعداد پرسونل متعارف توزیع شده رسیده از بهای خارج از کشور بیست استان کرمان

۱۳۷۰-۱۳

| تعداد | امتیازات | | | بسته کوچک | | | مسطوحات | | | بسته بزرگ | | | | نام مرکز و واحدهای استان | |
|---------|----------|------|--------|-----------|------|--------|---------|--------|------|-----------|------|------|--------|--------------------------|--------------|
| | اکسپرس | بیمه | سفارتی | اکسپرس | بیمه | سفارتی | اکسپرس | سفارتی | عادی | اکسپرس | | بیمه | سفارتی | | عادی |
| موسولات | | | | | | | | | | سفارتی | عادی | | | | |
| ۲۸۳۱۳ | ۰ | ۰ | ۵۰۹ | ۸۶ | ۱ | ۱۱۲۱ | ۲۲ | ۶۱ | ۱۸۷۷ | ۵۱۹ | ۸۰ | ۲ | ۱۶۳۸ | ۲۲۳۷۷ | کرمان |
| ۲۲۷۹۳ | ۹ | ۲۰ | ۱۳۲ | ۰ | ۰ | ۲۶۸ | ۰ | ۰ | ۲۶۵۵ | ۱۳۶ | ۸۰ | ۰ | ۱۱۷۰ | ۱۸۱۱۳ | رلسپهان |
| ۲۸۸۸ | ۰ | ۰ | ۳ | ۰ | ۰ | ۲ | ۰ | ۰ | ۹ | ۱۰ | ۰ | ۰ | ۵۲۱ | ۳۳۳۳ | سیرجان |
| ۲۰۵۴ | ۰ | ۰ | ۰ | ۰ | ۲ | ۳ | ۰ | ۰ | ۱۰۱ | ۷۴ | ۱۷ | ۰ | ۰ | ۱۸۵۷ | م |
| ۲۲۹۲ | ۰ | ۰ | ۰ | ۰ | ۰ | ۳ | ۰ | ۰ | ۳۶۹ | ۵ | ۱۱۰ | ۰ | ۳۵ | ۱۷۷۲ | بالت |
| ۱۳۳۱ | ۰ | ۰ | ۱ | ۰ | ۰ | ۰ | ۰ | ۰ | ۱۶۲ | ۱۹ | ۳۳ | ۰ | ۹۲ | ۱۰۲۰ | جهرات |
| ۲۳۷۸ | ۰ | ۰ | ۰ | ۰ | ۰ | ۱ | ۰ | ۰ | ۳۲۶ | ۱۳ | ۰ | ۰ | ۲ | ۲۰۳۶ | شهرساک |
| ۱۳۶۷ | ۰ | ۰ | ۰ | ۰ | ۰ | ۰ | ۰ | ۰ | ۰ | ۰ | ۰ | ۰ | ۷۷ | ۱۲۹۰ | بردسیر |
| ۹۷۲ | ۰ | ۰ | ۰ | ۰ | ۰ | ۰ | ۰ | ۰ | ۶۸ | ۲۵ | ۰ | ۰ | ۱۷ | ۸۶۲ | زرتک |
| ۱۲۲۸ | ۰ | ۰ | ۰ | ۰ | ۰ | ۰ | ۰ | ۰ | ۵ | ۹ | ۰ | ۰ | ۱ | ۱۲۱۳ | کهرج |
| ۸۷۶۱۸ | ۹ | ۷۰ | ۶۲۵ | ۸۶ | ۳ | ۱۶۱۸ | ۲۲ | ۶۱ | ۵۵۷۳ | ۸۲۰ | ۲۷۰ | ۲ | ۳۵۵ | ۷۲۸۳ | جمع کل استان |

مناظره : اداره کل بیست استان کرمان

سال: ۱۳۷۴

آمار تعداد مرسولات معارف قبول، جمع آوری و توزیع شده در محل (مرسولات شهری)

۱۳-۹۱

| تعداد کل مرسولات | امانات | | | پسته کوچک | | | مطبوعات | | | سازمان | | | | نام مرکز و اجزای | |
|------------------|--------|------|--------|-----------|------|--------|---------|--------|-------|--------|------|------|--------|------------------|--------------|
| | اکسپرس | پسته | سفارشی | اکسپرس | پسته | سفارشی | اکسپرس | سفارشی | عادی | اکسپرس | | پسته | سفارشی | | عادی |
| | | | | | | | | | | سفارشی | عادی | | | | |
| ۳۳۷۸۶ | ۰ | ۱۷۵ | ۱۸۹۵ | ۷۹ | ۲۱ | ۳۸۱ | ۷۷ | ۱۶ | ۸۸۷۹ | ۲۵۱۶ | ۲۱۲ | ۳۷ | ۱۳۶۸۳ | ۳۰۵۷۱۲ | کرمان |
| ۳۳۵۸۶ | ۰ | ۰ | ۱۱۳ | ۰ | ۰ | ۰ | ۰ | ۰ | ۰ | ۳۰ | ۱۳ | ۰ | ۱۳۳۸ | ۳۲۹۷۲ | رفسنجان |
| ۲۳۳۷۹ | ۰ | ۰ | ۳۲ | ۰ | ۰ | ۰ | ۰ | ۰ | ۰ | ۲ | ۲ | ۰ | ۳۹۸ | ۲۱۸۲۵ | سیرجان |
| ۱۳۵۸۸ | ۰ | ۰ | ۱۱ | ۰ | ۰ | ۰ | ۰ | ۰ | ۲۰ | ۷۱ | ۱۲ | ۰ | ۲۹ | ۱۳۳۳۵ | م |
| ۱۲۷۶۷ | ۰ | ۰ | ۲ | ۰ | ۰ | ۰ | ۰ | ۰ | ۱۹۹ | ۱۶ | ۱۵۵ | ۰ | ۳۱۵ | ۱۱۹۸۰ | بافت |
| ۱۲۶۷۸ | ۰ | ۰ | ۱ | ۰ | ۷ | ۰ | ۰ | ۱۳۵۶ | ۶۶ | ۲۸ | ۷۸ | ۰ | ۳۲۲ | ۱۰۷۳۰ | جیرفت |
| ۱۶۷۵۳ | ۰ | ۰ | ۰ | ۰ | ۰ | ۰ | ۰ | ۰ | ۹۵۳ | ۳۰۳ | ۳۶ | ۰ | ۱۱۹ | ۱۵۳۳۳ | خهرناک |
| ۷۱۸۲ | ۰ | ۰ | ۰ | ۰ | ۰ | ۰ | ۰ | ۰ | ۰ | ۰ | ۰ | ۰ | ۲۶۳ | ۶۹۱۹ | بردسیر |
| ۱۲۰۲۶ | ۰ | ۰ | ۳ | ۰ | ۰ | ۰ | ۰ | ۰ | ۶۲۱ | ۱۶۷ | ۱۱ | ۰ | ۳۷ | ۱۱۱۷۷ | زوبک |
| ۹۰۸۰ | ۰ | ۰ | ۵ | ۰ | ۰ | ۰ | ۰ | ۰ | ۰ | ۲ | ۰ | ۰ | ۷۰ | ۹۰۰۳ | کهرج |
| ۲۷۵۸۲۶ | ۰ | ۱۷۵ | ۲۰۶۲ | ۷۹ | ۲۱ | ۳۸۸ | ۷۷ | ۱۳۷۲ | ۱۰۷۳۸ | ۳۱۶۵ | ۳۶۹ | ۳۷ | ۱۷۹۱۵ | ۳۳۹۱۲۸ | جمع کل استان |

محل: اداره کل پست استان کرمان

سال: ۱۳۷۳

آمار میزان مسوالات معارف توزیع شده (رسیده آزمای خارج از کشور) پست استان کرمان ۱۰-۱۳

| تعداد | امتحانات | | | مسوالات | | | سهمیه | | | | | نام مرکز آموزشی | | | |
|-------|----------|------|--------|---------|------|--------|---------|----|------|--------|------|-----------------|------|-------|--------------|
| | اکتوبرس | بیمه | سفارشی | اکتوبرس | بیمه | سفارشی | اکتوبرس | | بیمه | سفارشی | عادی | | | | |
| ۲۸۳۱۳ | ۰ | ۰ | ۵۰۹ | ۸۶ | ۱ | ۱۱۳۱ | ۲۲ | ۶۱ | ۱۸۷۷ | ۵۱۹ | ۸۰ | ۲ | ۱۶۳۸ | ۲۳۳۷۷ | کرمان |
| ۲۲۷۹۳ | ۹ | ۲۰ | ۱۳۲ | ۰ | ۰ | ۳۶۸ | ۰ | ۰ | ۲۶۵۵ | ۱۳۶ | ۸۰ | ۰ | ۱۱۷۰ | ۱۸۱۱۳ | رفسنجان |
| ۳۸۸۸ | ۰ | ۰ | ۳ | ۰ | ۰ | ۲ | ۰ | ۰ | ۹ | ۱۰ | ۰ | ۰ | ۵۲۱ | ۴۳۳۳ | سیرجان |
| ۲۰۵۲ | ۰ | ۰ | ۰ | ۰ | ۲ | ۳ | ۰ | ۰ | ۱۰۱ | ۷۳ | ۱۷ | ۰ | ۰ | ۱۸۵۷ | ۳ |
| ۲۲۹۳ | ۰ | ۰ | ۰ | ۰ | ۰ | ۳ | ۰ | ۰ | ۳۶۹ | ۵ | ۱۱۰ | ۰ | ۳۵ | ۱۷۷۲ | بافت |
| ۱۳۳۱ | ۰ | ۰ | ۱ | ۰ | ۰ | ۰ | ۰ | ۰ | ۱۶۳ | ۱۹ | ۳۳ | ۰ | ۹۳ | ۱۰۲۰ | عسرفک |
| ۲۳۷۸ | ۰ | ۰ | ۰ | ۰ | ۰ | ۱ | ۰ | ۰ | ۳۲۶ | ۱۳ | ۰ | ۰ | ۲ | ۲۰۳۶ | دهرک |
| ۱۳۶۷ | ۰ | ۰ | ۰ | ۰ | ۰ | ۰ | ۰ | ۰ | ۰ | ۰ | ۰ | ۰ | ۷۷ | ۱۲۹۰ | بردسیر |
| ۹۷۷ | ۰ | ۰ | ۰ | ۰ | ۰ | ۰ | ۰ | ۰ | ۶۸ | ۲۵ | ۰ | ۰ | ۱۷ | ۸۶۲ | زرنک |
| ۱۳۲۸ | ۰ | ۰ | ۰ | ۰ | ۰ | ۰ | ۰ | ۰ | ۵ | ۹ | ۰ | ۰ | ۱ | ۱۳۱۳ | کهنج |
| ۸۷۶۱۸ | ۹ | ۲۰ | ۶۳۵ | ۸۶ | ۴ | ۱۶۱۸ | ۲۲ | ۶۱ | ۵۵۷۳ | ۸۲۰ | ۳۲۰ | ۲ | ۳۵۵ | ۷۳۸۳ | جمع کل استان |

تاریخ: اداره کل پست استان کرمان

سال : ۱۳۷۴

آمار تعداد مرسولات معارف قبول، جمع آوری و توزیع شده در محل (مرسولات شهری)

۱۱-۱۳

| تعداد کل مرسولات | امسالات | | | بسته کوچک | | | مطبوعات | | | نما | | | | نام مرکز سازمانی | |
|------------------|---------|------|--------|-----------|------|--------|---------|--------|-------|--------|------|------|--------|------------------|--------------|
| | اکسپرس | بیمه | سفراتی | اکسپرس | بیمه | سفراتی | اکسپرس | سفراتی | عادی | اکسپرس | | بیمه | سفراتی | | عادی |
| | | | | | | | | | | سفراتی | عادی | | | | |
| ۲۲۲۷۸۶ | ۰ | ۱۷۵ | ۱۸۹۵ | ۷۹ | ۲۱ | ۲۸۱ | ۷۷ | ۱۶ | ۸۸۷۹ | ۲۵۱۶ | ۲۱۲ | ۳۷ | ۱۲۶۸۳ | ۳۰۵۷۱۴ | کرمان |
| ۲۳۵۸۶ | ۰ | ۰ | ۱۱۳ | ۰ | ۰ | ۰ | ۰ | ۰ | ۰ | ۳۰ | ۱۳ | ۰ | ۱۲۲۸ | ۲۲۹۷۲ | رلسجان |
| ۲۲۳۷۹ | ۰ | ۰ | ۳۲ | ۰ | ۰ | ۰ | ۰ | ۰ | ۰ | ۲ | ۲ | ۰ | ۲۹۸ | ۲۱۸۲۵ | بیرجان |
| ۱۳۵۸۸ | ۰ | ۰ | ۱۱ | ۰ | ۰ | ۰ | ۰ | ۰ | ۲۰ | ۷۱ | ۱۲ | ۰ | ۲۹ | ۱۳۲۲۵ | بم |
| ۱۲۷۶۷ | ۰ | ۰ | ۲ | ۰ | ۰ | ۰ | ۰ | ۰ | ۱۹۹ | ۱۶ | ۱۵۵ | ۰ | ۲۱۵ | ۱۱۹۸۰ | باتک |
| ۱۲۶۷۸ | ۰ | ۰ | ۱ | ۰ | ۷ | ۰ | ۰ | ۱۳۵۶ | ۶۶ | ۲۸ | ۷۸ | ۰ | ۲۲۲ | ۱۰۷۳۰ | جیرفت |
| ۱۶۷۵۳ | ۰ | ۰ | ۰ | ۰ | ۰ | ۰ | ۰ | ۰ | ۹۵۳ | ۳۰۳ | ۳۶ | ۰ | ۱۱۹ | ۱۵۳۳۳ | شهریارک |
| ۷۱۸۲ | ۰ | ۰ | ۰ | ۰ | ۰ | ۰ | ۰ | ۰ | ۰ | ۰ | ۰ | ۰ | ۲۶۳ | ۶۹۱۹ | بردسیر |
| ۱۲۰۲۶ | ۰ | ۰ | ۳ | ۰ | ۰ | ۰ | ۰ | ۰ | ۶۲۱ | ۱۶۷ | ۱۱ | ۰ | ۲۷ | ۱۱۱۷۷ | زوبک |
| ۹۰۸۰ | ۰ | ۰ | ۵ | ۰ | ۰ | ۰ | ۰ | ۰ | ۰ | ۲ | ۰ | ۰ | ۷۰ | ۹۰۰۳ | کهنوج |
| ۲۷۵۸۲۶ | ۰ | ۱۷۵ | ۲۰۶۲ | ۷۹ | ۲۱ | ۲۸۸ | ۷۷ | ۱۲۷۲ | ۱۰۰۳۸ | ۲۱۶۵ | ۲۶۹ | ۳۷ | ۱۷۹۱۵ | ۲۲۹۱۲۸ | جمع کل استان |

ملاحظه : اداره کل پست استان کرمان

سال : ۱۳۷۳

درآمد خدمات متعارف پستی استان کرمان

۱۳-۱۲

| نام مرکز/واحد | پستی استان | تیم جاری | تیم یادگاری | تفیش | آب و گرگرم | گرم | امانات | | کرایه صندوقهای شخصی | کارشن | مصرفه | کل درآمد |
|---------------|------------|------------|-------------|-----------|------------|---------|----------|----------|---------------------|-------|---------|-----------|
| | | | | | | | داخله | خارجیه | | | | |
| کرمان | | ۱۵۵۲۳۵۳۰ | ۳۸۸۰۵۰۰ | ۸۸۳۷۷۸۸۶ | ۲۱۳۰۰۰۰ | ۲۶۲۳۰۰۰ | ۲۷۳۶۱۸۳۸ | ۲۵۰۳۵۶۰۰ | ۱۲۳۴۳۰۰ | ۰ | ۱۹۶۷۸۱۹ | ۳۸۹۳۶۸۷۳ |
| رلسجان | | ۳۶۵۸۰۳۰۰ | ۸۵۶۰۰۵۰ | ۱۲۹۳۳۲۰ | ۰ | ۶۷۳۰ | ۱۳۸۷۵۶۲۰ | ۱۱۸۹۸۵۳۵ | ۶۳۵۰۰۰ | ۰ | ۶۱۹۵۵۸۱ | ۸۸۱۷۰۲۲۶ |
| سیرجان | | ۳۰۸۱۳۵۵۰ | ۶۱۷۷۳۲۰ | ۱۰۵۸۷۳۸ | ۰ | ۰ | ۲۳۳۷۵۷۰۳ | ۱۳۵۸۶۰۰ | ۹۱۳۳۸۸۰ | ۰ | ۵۷۳۰۲۳ | ۷۲۹۰۲۵۰۵ |
| م | | ۱۱۸۱۵۶۰۰ | ۳۱۳۱۸۰۰ | ۶۸۵۷۶۷۰ | ۰ | ۲۰۰ | ۱۴۳۷۳۳۷۳ | ۵۰۳۷۷۰ | ۵۲۱۰۰۰۰ | ۰ | ۷۷۳۶۴۰ | ۳۸۹۷۹۱۵۳ |
| بالت | | ۸۳۲۲۰۷۰ | ۱۵۴۱۷۰۰ | ۲۸۷۳۷۱۵ | ۰ | ۰ | ۱۶۳۷۵۳۳ | ۳۰۰۵۹۰ | ۱۳۲۰۰۰۰ | ۰ | ۴۰۳۰۱۰ | ۱۵۲۲۱۶۱۸ |
| جولت | | ۱۸۳۷۸۳۵۰ | ۲۷۰۷۳۰۰ | ۲۸۲۸۲۶۸ | ۰ | ۶۹۷۰ | ۱۲۰۱۰۳۸۳ | ۱۷۰۳۰۰ | ۲۳۶۰۵۰ | ۰ | ۱۲۹۲۰۵۰ | ۳۹۹۳۹۸۷۱ |
| شهریارک | | ۸۹۵۶۸۰۰ | ۲۱۱۶۰۰۰ | ۳۳۰۶۳۷۵ | ۰ | ۶۶۰ | ۱۵۵۷۰۱۳ | ۱۱۸۱۳۲۳ | ۱۵۰۵۰۰ | ۰ | ۲۹۱۷۳ | ۱۸۳۱۸۰۳۵ |
| بردسیر | | ۵۹۸۳۰۰۰ | ۳۰۲۰۰۰۰۰ | ۱۳۵۳۵۶۶ | ۰ | ۱۱۰۰ | ۱۳۲۷۵۷۳ | ۰ | ۲۵۲۰۰۰۰ | ۰ | ۱۶۲۱۰ | ۱۲۱۵۳۳۵۰ |
| زرند | | ۱۳۳۵۰۰۰ | ۲۰۹۹۰۰۰۰ | ۳۸۹۰۱۰۰ | ۰ | ۷۱۹۰۰ | ۲۹۳۵۰۹۵ | ۱۱۲۰۳۲۰ | ۲۳۶۰۰۰ | ۰ | ۳۳۹۱۱۱ | ۲۳۰۳۶۵۲۶ |
| کهنج | | ۶۳۵۱۰۰۰ | ۱۷۶۱۰۰۰۰ | ۸۵۳۸۷۰۳ | ۰ | ۰ | ۶۵۷۹۱۶۵۱ | ۰ | ۱۵۰۰۰۰۰ | ۰ | ۲۱۲۲۳۵۲ | ۸۳۸۱۳۷۰۷ |
| جمع کل استان | | ۲۹۸۱۰۰۰۳۰۰ | ۶۵۰۰۳۸۷۰ | ۱۳۳۷۲۹۰۳۳ | ۲۱۳۰۰۰۰ | ۳۳۹۹۵۰ | ۱۸۳۲۱۵۸۳ | ۶۱۶۷۱۳۳۸ | ۱۵۶۳۰۸۳۰ | ۰ | ۸۱۵۸۹۷۰ | ۷۷۷۵۸۳۰۷۳ |

واحد: ریال

ملاحظه : اداره کل پست استان کرمان

سال: ۱۳۷۲

آمار تعداد قبول مرشولات و درآمدهای شبکه های خدمات جدیدپستی استان کرمان

۱۳-۱۳

| نام مرکز/انواعی | پست نامی | | پست تلفنی | | پست همگامی | | | | خدمات موردی | | خدمات | | | | پستی نامه |
|-----------------|-----------|--------|-----------|----------|------------|--------|---------|----------|-------------|-----------|--------|---------|----------|-----------|-----------|
| | درآمد | تعداد | درآمد | تعداد | خارجی | | داخلی | | درآمد | تعداد | خارجی | | داخلی | | |
| | | | | | درآمد | تعداد | درآمد | تعداد | | | درآمد | تعداد | درآمد | تعداد | |
| کرمان | ۳۳۹۹۵۳۲۷ | ۵۳۰۹۸ | ۶۲۱ | ۲۱۵۶۵۳۰ | ۲۲۹۳ | ۶۵۶۶۶۲ | ۱۲۰ | ۵۸۶۵۹۷۲ | ۳۷۰۴ | ۱۱۹۷۸۰۳۳ | ۱۶۰۶۸ | ۲۱۴۸۰۰۰ | ۶۵ | ۲۰۶۲۹۷۲۲۰ | ۱۳۱۲۵ |
| رفسنجان | ۸۱۹۳۵۱۵۰ | ۱۶۲۸۵۰ | ۳۳۰ | ۱۷۰۰۰ | ۱ | ۹۷۵۲۰ | ۱۵ | ۹۱۲۷۷۰ | ۷۹۱ | ۲۵۸۸۵۵۵۰ | ۲۶۲۵ | ۹۸۲۰۰۰ | ۲۵ | ۵۴۵۸۸۴۰۰ | ۳۵۱۵۰ |
| سیرجان | ۸۸۲۹۳۷۸۲ | ۳۳۰۸۰ | ۱۲ | ۰ | ۰ | ۱۶۲۹۰۰ | ۲۳ | ۳۳۶۴۹۱۰ | ۲۵۴۵ | ۲۶۷۷۹۵۱۰ | ۳۹۳۲ | ۱۵۵۴۰۰ | ۲ | ۵۷۹۹۷۹۸۲ | ۳۷۱۳۵ |
| بم | ۲۹۳۰۵۵۰۲ | ۶۸۰۰ | ۱۰ | ۰ | ۰ | ۷۵۰۰ | ۲ | ۲۷۸۸۱۶۱ | ۸۵۵ | ۹۰۳۱۳۸۰ | ۱۴۰۲ | ۷۰۶۴۰۰ | ۸ | ۳۷۷۶۶۶۱ | ۲۶۵۲۵ |
| بافت | ۲۹۱۶۶۹۲۶ | ۰ | ۰ | ۶۵۰۰۰۰ | ۳۲۶ | ۰ | ۸۸۳۰۰۲ | ۶۶۰ | ۳۹۰۵۰۰۰ | ۲۲۱ | ۰ | ۰ | ۰ | ۲۳۶۷۸۵۳۲ | ۱۷۰۹۴ |
| جیرفت | ۵۷۹۳۷۵۸۲ | ۳۰۵۸۰ | ۱۶۱ | ۲۶۲۳۰۰ | ۱۸۷ | ۰ | ۱۲۲۲۹۹۲ | ۷۳۵ | ۵۶۳۳۹۰۰ | ۱۰۲۶ | ۱۵۰۰۰۰ | ۶ | ۳۷۱۲۹۱۱۰ | ۳۳۲۶۰ | |
| شهربابک | ۱۳۵۷۶۹۹۱ | ۲۰۵۰ | ۲ | ۰ | ۰ | ۱۳۹۵۰ | ۳ | ۶۷۸۷۲۴ | ۵۰۶ | ۵۰۲۵۶۶۰ | ۵۲۲ | ۰ | ۰ | ۸۸۵۴۹۸۲ | ۶۷۵۷ |
| بردسیر | ۱۵۰۶۳۳۰۷ | ۱۲۲۰ | ۲ | ۱۸۹۳۰۰ | ۱۷۷ | ۰ | ۲۶۵۳۶۷ | ۱۷۲ | ۲۹۵۴۰۰۰ | ۲۷۷ | ۰ | ۰ | ۰ | ۱۰۶۵۳۰۰۰ | ۷۳۰۴ |
| زرت | ۲۷۳۳۶۰۹۳ | ۳۲۰ | ۱ | ۰ | ۰ | ۰ | ۶۳۳۷۵ | ۶۸۲ | ۹۱۳۳۰۰۰ | ۹۶۳ | ۰ | ۰ | ۰ | ۲۷۵۵۶۹۸ | ۲۳۰۹۲ |
| کهنوج | ۲۸۳۱۹۳۸۵ | ۰ | ۰ | ۱۰۵۷۷۹۱۰ | ۹۸۳۷ | ۰ | ۳۳۵۰۰۰ | ۲۱۲ | ۱۱۹۴۶۲۰ | ۱۶۷ | ۷۳۰۰۰ | ۳ | ۲۶۱۲۰۹۵۵ | ۱۵۹۳۶ | |
| جمع کل | ۷۵۸۹۹۰۰۰۷ | ۷۶۸۷۱۸ | ۱۱۵۹ | ۱۳۸۲۷۹۵۰ | ۱۲۸۲۱ | ۹۷۰۳۳۲ | ۱۶۳ | ۱۶۶۶۰۲۹۸ | ۱۰۷۰۶ | ۲۱۲۲۴۰۱۵۳ | ۲۷۳۶۵ | ۳۷۱۴۲۰۰ | ۱۱۱ | ۵۱۰۹۱۴۳۵۲ | ۳۲۴۰۹۹ |

واحد: ریال

مکان: اداره کل پست استان کرمان

سال : ۱۳۷۴

آمار تعداد قبول مرسلات و درآمدهای پست مالی استان کرمان

۱۳-۱۲

| نام مرکز و اصناف | موراثت ماهی پستی | | پست نام مرکز و توزیع منطقه آزمون | | فروش پیش نشن و دریافت المساط | | سایر خدمات پست | | جمع درآمدها |
|------------------|------------------|----------|----------------------------------|-------|------------------------------|----------|----------------|--------|-------------|
| | درآمد | تعداد | درآمد | تعداد | درآمد | تعداد | درآمد | تعداد | |
| پستی نامه استان | ۸۰۷۷ | ۲۳۱۶ | ۲۱۲۸۶۱۹۲ | ۳۳۲۵ | ۲۷۷۸۶۷۰ | ۲۳۸۳۶ | ۵۵۶۲۶۶۸۵ | ۱۵۳۰۹ | ۳۸۵۲۱۵۰۰ |
| رلسجان | ۲۳۱۶ | ۱۰۳۶۰۱۵۵ | ۶۰۵۱۹۰ | ۱۳۸۶۱ | ۱۳۸۶۱ | ۱۵۱۹۳۵۵۰ | ۸۵۰۰۰۰۰۰ | ۳۳۸۹ | ۹۲۲۱۱۶۰ |
| سیرجان | ۳۱۶۲ | ۶۲۳۹۷۳۰ | ۳۳۶۲۲۵ | ۱۷۱۰۶ | ۱۷۱۰۶ | ۱۶۶۹۲۹۱۰ | ۲۸۰۰۰۰۰۰۰ | ۱۳۱۳ | ۲۱۱۱۷۲۰ |
| بم | ۲۸۱۸ | ۲۹۱۰۷۱۹ | ۲۲۷۳۲۵ | ۲۰۱ | ۱۱۵۳۰ | ۱۱۵۳۳۳۰ | ۲۸۰۰۰۰۰۰۰ | ۲۳۸۷ | ۲۵۹۸۷۷۰ |
| بالت | ۹۶۲ | ۱۹۸۱۲۶۵ | ۱۳۰۶۱۰ | ۲۵۸ | ۱۳۲۵۷ | ۱۳۸۱۳۸۳۶ | ۵۵۵۷۵۰۰ | ۳۱۳ | ۱۰۰۹۲۸۵۰ |
| جیرفت | ۳۰۳۶ | ۵۲۸۵۳۷۰ | ۱۹۹۴۷۰ | ۴۶۶ | ۱۹۹۴۷۰ | ۱۶۴۶۴۹۷۵ | ۲۲۲۳ | ۵۲۸ | ۱۷۵۰۸۳۰ |
| شهربابک | ۱۰۳۹ | ۲۰۳۷۹۹۰ | ۱۰۰۳۸۰ | ۱۸۳ | ۹۰۲۵ | ۸۸۸۳۷۰ | ۲۰۰۰۰ | ۳۳۳ | ۱۱۵۳۹۲۰ |
| نوردست | ۱۳۱۹ | ۱۲۳۱۲۸۵ | ۳۳۵۰۰ | ۶۲۶ | ۲۸۳۲ | ۲۷۹۴۹۰۰ | ۱۱۷۸ | ۲۷۹ | ۷۴۰۷۸۰ |
| زرنج | ۱۳۹۳ | ۱۷۰۱۱۲۸ | ۶۸۰۷۰۵ | ۱۲۳۹ | ۸۳۰۰ | ۱۲۳۹۷۶۵۰ | ۴۰۰ | ۱۳۶۲ | ۳۸۲۹۳۱۱ |
| کهنوج | ۱۷۸۳ | ۳۵۷۶۶۱۵ | ۴۲۶۵۰ | ۱۷۰ | ۴۲۶۵۰ | ۲۲۱۲۷۰۰ | ۱۸۷۳ | ۳۲۷ | ۱۲۳۲۵۱۰ |
| جمع کل درآمدها | ۲۶۲۰۵ | ۵۸۶۳۰۳۳۹ | ۵۲۱۵۷۲۵ | ۹۲۸۵ | ۱۲۷۲۷۷۹ | ۱۵۹۶۳۸۱۶ | ۴۰۳۸۸ | ۱۹۲۹۶۶ | ۲۸۳۱۶۰۶۵ |

واحد : ریال

ماعد : اداره کل پست استان کرمان

سال : ۱۳۷۳

آمار تعداد قبول و درآمد توزیع قروض مختلف استان کرمان

| نام مرکز و اسمهای | تلاکرام | | قروض تلفن | | قروض آب و قرائت کب | | قروض برق و قرائت کتور | | قروض گاز | | برگ تشخیص مالیاتی | | جمع درآمد |
|-------------------|---------|---------|-----------|----------|--------------------|---------|-----------------------|---------|----------|-------|-------------------|--------|-----------|
| | درآمد | تعداد | درآمد | تعداد | درآمد | تعداد | درآمد | تعداد | درآمد | تعداد | درآمد | تعداد | |
| کرمان | ۲۵۷۳۸ | ۷۸۸۳۶۶۸ | ۲۱۵۰۸۷ | ۴۲۰۶۵۸۰ | ۰ | ۰ | ۰ | ۰ | ۰ | ۰ | ۰ | ۰ | ۲۶۹۱۹۵۳۸ |
| رفسجان | ۳۷۸ | ۵۷۳۶۰ | ۵۱۵۳۰ | ۷۳۳۵۳۰ | ۸ | ۱۰۰۰۰ | ۲۰۸ | ۲۶۵۰۰ | ۰ | ۰ | ۲۶۲۰ | ۵۵۱۰۲۵ | ۷۸۸۸۳۲۵ |
| سیرجان | ۰ | ۰ | ۵۶۷۸۵ | ۵۸۶۹۲۰۰ | ۰ | ۰ | ۰ | ۰ | ۰ | ۰ | ۰ | ۰ | ۵۸۶۹۲۰۰ |
| بم | ۷۸ | ۹۳۶۰ | ۲۶۷۶۴ | ۲۶۹۸۱۶۰ | ۳۳۷۵ | ۲۷۳۰۰۰ | ۲۳۱۳۸ | ۲۷۶۰۶۵۰ | ۰ | ۰ | ۰ | ۰ | ۵۷۳۱۱۷۰ |
| بافت | ۰ | ۰ | ۱۵۰۶۲ | ۱۵۵۳۱۸۰ | ۰ | ۰ | ۰ | ۰ | ۰ | ۰ | ۰ | ۰ | ۱۵۵۳۱۸۰ |
| جیرفت | ۶۶۱ | ۵۲۰۸۰ | ۲۱۵۱۸ | ۲۱۵۱۸۰۰ | ۰ | ۰ | ۰ | ۰ | ۰ | ۰ | ۰ | ۰ | ۲۲۰۳۸۸۰ |
| شهربابک | ۰ | ۰ | ۱۳۳۲۹ | ۱۳۸۷۰۸۰ | ۰ | ۰ | ۰ | ۰ | ۰ | ۰ | ۰ | ۰ | ۱۳۸۷۰۸۰ |
| بردسیر | ۰ | ۰ | ۹۱۰۹ | ۹۳۳۲۸۰ | ۰ | ۰ | ۷۶۳ | ۱۱۱۳۰۰۰ | ۰ | ۰ | ۰ | ۰ | ۱۰۵۳۲۸۰ |
| زرند | ۱۳۲ | ۱۵۲۶۰ | ۲۵۳۳۳ | ۶۶۳۷۱۸۰ | ۰ | ۰ | ۵۳۱ | ۸۱۲۰۰۰ | ۰ | ۰ | ۰ | ۰ | ۲۷۳۳۶۳۰ |
| کهگیج | ۰ | ۰ | ۷۵۶۷ | ۷۵۶۷۰۰ | ۰ | ۰ | ۸۳ | ۱۰۰۰۰۰۰ | ۰ | ۰ | ۰ | ۰ | ۷۶۶۷۰۰۰ |
| جمع کل درآمد | ۲۶۸۰۷ | ۲۱۰۷۷۲۸ | ۶۳۳۰۸۳ | ۶۴۶۸۱۰۰۰ | ۲۲۸۳ | ۲۷۳۰۰۰۰ | ۲۳۷۳۴ | ۲۹۸۹۵۰۰ | ۰ | ۰ | ۲۶۲۰ | ۵۵۱۰۲۵ | ۷۶۲۱۸۳۰۳ |

واحد : ریال

مأخذ : اداره کل پست استان کرمان

سال : ۱۳۷۴

ب-۱-۱۵ دنباله آمار و فن آمار قبول و درآمد توزیع قرض مختلف استان کرمان

| نام مرکز و واحدهای پستی نامه استان | صورتهای بانکی | | قبوض شهر داری | | قبوض | | سایر قروض | | توزیع جراید | | تشخیص هویت | | سایر خدمات جدید | | جمع درآمدها |
|------------------------------------|---------------|---------|---------------|-------|-------|-------|-----------|-------|-------------|---------|------------|----------|-----------------|-----------|-------------|
| | درآمد | تعداد | درآمد | تعداد | درآمد | تعداد | درآمد | تعداد | درآمد | تعداد | درآمد | تعداد | درآمد | تعداد | |
| کرمان | ۳۵۶۳ | ۶۷۱۹۲۲۲ | ۰ | ۰ | ۰ | ۰ | ۰ | ۰ | ۷۷۰۷۰ | ۳۷۲۲۲۸۰ | ۳۴۰۵ | ۲۳۲۹۲۰۰ | ۲۳۶۷۵ | ۱۳۸۶۳۵۳۵۵ | ۱۶۱۲۲۶۲۶۷ |
| رفسنجان | ۹۱۸ | ۱۱۵۵۲۰ | ۰ | ۰ | ۰ | ۰ | ۰ | ۰ | ۰ | ۰ | ۸۶۶ | ۱۵۳۳۹۰۰ | ۱۲۵۶ | ۲۶۵۰۶۲۸۰ | ۲۹۱۹۵۳۲۰ |
| سیرجان | ۰ | ۰ | ۰ | ۰ | ۰ | ۰ | ۰ | ۰ | ۵۶ | ۲۸۰۰ | ۳۵۸ | ۸۱۶۹۰۰ | ۲۵۳۲ | ۷۳۲۸۸۱۰ | ۸۱۳۸۵۱۰ |
| بم | ۳۹ | ۵۰۳۲۰ | ۰ | ۰ | ۰ | ۰ | ۰ | ۰ | ۱۱۱۶۳ | ۳۸۶۸۸۰ | ۳۶۰ | ۸۶۷۲۰۰ | ۱۳۱۱۵ | ۱۳۷۲۹۹۵۰ | ۱۶۱۳۳۵۰ |
| بالت | ۰ | ۰ | ۰ | ۰ | ۰ | ۰ | ۰ | ۰ | ۰ | ۰ | ۵۰۳ | ۸۹۷۵۲۰ | ۷۸۶ | ۸۱۳۲۲۰۰ | ۹۰۲۹۷۲۰ |
| جیرفت | ۶۶ | ۹۶۸۰۵ | ۰ | ۰ | ۰ | ۰ | ۰ | ۰ | ۶۰۱۵ | ۱۹۸۷۹۵ | ۳۹۹ | ۹۰۹۳۰۰ | ۱۳۹۹۵ | ۱۳۵۶۳۶۵۰ | ۱۳۷۶۹۵۵۰ |
| شهربابک | ۰ | ۰ | ۰ | ۰ | ۰ | ۰ | ۰ | ۰ | ۰ | ۰ | ۳۸۲ | ۸۰۶۲۰۰ | ۳۷۷ | ۳۶۹۸۵۵۰ | ۲۵۰۳۸۵۰ |
| بردسیر | ۰ | ۰ | ۰ | ۰ | ۰ | ۰ | ۰ | ۰ | ۰ | ۰ | ۱۸۵ | ۳۵۵۳۰۰ | ۹۶۸ | ۱۷۳۲۸۲۰ | ۲۰۹۸۱۲۰ |
| زرنج | ۲۰۸ | ۲۵۵۳۶۰ | ۰ | ۰ | ۰ | ۰ | ۰ | ۰ | ۳۲۳۰ | ۱۶۲۰۰۰ | ۳۵۳ | ۸۶۲۰۰۰ | ۲۰۶۴ | ۶۷۳۸۳۱۰ | ۸۰۲۷۵۷۰ |
| کهرج | ۰ | ۰ | ۰ | ۰ | ۰ | ۰ | ۰ | ۰ | ۰ | ۰ | ۳۹۸ | ۷۳۶۳۰۰ | ۶۷۱ | ۳۳۵۱۵۰۰ | ۵۰۸۷۸۰۰ |
| جمع کل درآمدها | ۴۷۹۶ | ۸۳۸۶۸۵۷ | ۰ | ۰ | ۰ | ۰ | ۰ | ۰ | ۹۷۵۳۳ | ۲۵۸۲۹۵۵ | ۸۷۰۹ | ۱۰۱۲۳۱۲۰ | ۳۳۹۳۳ | ۲۴۵۳۲۸۵۲۵ | ۲۵۸۳۲۳۲۷ |

واحد : ریال

مناظر : اداره کل پست استان کرمان

سال : ۱۳۷۳

وضعیت موجود تلفنیهای همگانی استان کرمان

۱۶-۱۳

| نام شهر | تلفنیهای همگانی شهری | | | تلفنیهای همگانی روستایی | | | جمع |
|----------|----------------------|------------|--------|-------------------------|------------|------------|-----|
| | سنگه ای | مشمول بکار | | سنگه ای | مشمول بکار | | |
| | | استعماری | رایگان | | کارایی | مشمول بکار | |
| کرمان | ۲۰۱۷ | ۲۳ | ۱۵۹ | ۳۹۰ | ۳۹ | ۵۳ | ۹۲ |
| رلسجان | ۲۲ | ۳ | ۷۰ | ۹۵ | ۴ | ۲ | ۸ |
| سرچشمه | ۱۳ | ۲ | ۱۵ | ۳۱ | - | - | - |
| اسم | ۲۱ | ۳ | ۵۰ | ۷۳ | - | ۵ | ۷ |
| پالت | ۸ | ۳ | ۶۵ | ۷۶ | ۲ | ۷ | ۹ |
| برودسیر | ۶ | ۲ | ۱۶ | ۲۳ | - | ۲ | ۲ |
| سیرجان | ۱۳ | ۹ | ۱۳۰ | ۱۶۳ | ۲ | ۱۵ | ۱۸ |
| گلپایگان | ۱۰ | ۱ | ۳۱ | ۴۲ | - | - | - |
| ماهان | ۹ | ۳ | ۳۳ | ۴۵ | - | ۴ | ۴ |
| داور | ۱۰ | ۲ | ۳۰ | ۴۲ | - | ۲ | ۴ |
| زرند | ۷ | ۴ | ۳۵ | ۴۶ | - | ۲ | ۴ |
| کهنوج | ۲ | ۲ | ۳۰ | ۳۳ | - | ۱۰ | ۱۰ |
| شهربانک | ۹ | ۳ | ۳۳ | ۴۵ | ۱ | ۱ | ۲ |
| بروات | ۵ | - | - | ۵ | - | ۱ | ۱ |
| شهداد | ۱ | - | ۱۰ | ۱۱ | - | - | - |
| کوهستان | ۲ | - | ۱ | ۳ | - | ۱ | ۱ |
| انار | ۲ | - | - | ۲ | - | ۲ | ۲ |
| جیرفت | ۲ | ۲ | ۵۶ | ۶۱ | - | ۸ | ۱۱ |
| داور | ۲ | - | - | ۲ | - | - | - |
| دالین | ۲ | ۱ | ۱۶ | ۲۱ | - | - | - |
| جمع | ۳۵۹ | ۶۵ | ۷۹۰ | ۱۲۱۳ | ۵۹ | ۱۱۳ | ۱۷۲ |

منابع : اداره کل مخابرات استان کرمان

سال : ۱۳۷۴ تلگرافهای مخابره شده به داخل و خارج کشور به تفکیک مراکز ۱۳-۱۷

| خارج کشور | | داخل کشور | | مراکز |
|-------------|--------------------|-------------|--------------|-------------|
| تعداد کلمات | تعداد تلگرام لاتین | تعداد کلمات | تعداد تلگرام | |
| ۱۴۹۱ | ۴۹ | ۶۴۷۷۷۷۵ | ۶۱۵۹۱ | استان کرمان |
| ۱/۴۹۱ | ۴۹ | ۹۳۵/۸۰۰ | ۸/۹۰۲ | صادره |
| | | ۱/۸۳۱/۲۵۰ | ۱۸/۳۳۸ | واسطه |
| | | ۳/۷۱۰/۷۲۵ | ۳۴/۳۵۱ | وارده |

ماخذ : اداره کل مخابرات استان کرمان

الف-۱۸-۱۳ مشخصات مراکز تلفن و شماره تلفنهای مشغول به کار و نقاط دارای ارتباط تلفنی استان کابل : ۱۳۷۴

| نام مرکز | پیش شماره | نوع سیستم | تعداد منصوبه | تعداد شماره های مشغول به کار | | | تعداد سروی | تعداد نقاط دارای ارتباط |
|------------------|-----------|-----------|--------------|------------------------------|-------|-------|------------|-------------------------|
| | | | | مسکونی | تجاری | دولتی | | |
| دهج | ۳۴۳۳۹ | عصر | ۲۵۶ | ۲۲۷ | ۲ | ۱۴ | ۲۴۳ | ۵ |
| رابر | ۳۴۷۶ | EMD | ۱۰۰۰ | ۸۳۱ | ۵۴ | ۸۰ | ۹۶۵ | ۷ |
| راور | ۳۴۸۲ | EMD | ۳۰۰۰ | ۲۴۲۷ | ۲۳۷ | ۱۷۲ | ۲۸۳۶ | ۱۳ |
| راین | ۳۴۸۳ | EMD | ۱۰۰۰ | ۸۷۲ | ۳۰ | ۴۱ | ۹۴۳ | ۷ |
| رفسنجان | ۳۴۳۱ | EMD | ۷۰۰۰ | ۵۱۶۹ | ۱۵۷۴ | ۲۵۷ | ۷۰۰۰ | ۲۷ |
| زرند | ۳۴۴۳ | EMD | ۴۰۰۰ | ۳۲۵۳ | ۳۷۷ | ۳۳۸ | ۳۹۷۸ | ۲۱ |
| زنگی اباد | ۳۴۹۹ | عصر | ۵۱۲ | ۴۵۴ | ۳۷ | ۶ | ۴۹۷ | ۳ |
| زید اباد | ۳۴۱۹۹ | عصر | ۵۱۲ | ۴۳۵ | ۱۵ | ۱۴ | ۴۶۴ | ۲ |
| ساردونیه | ۳۴۱۹۳ | عصر | ۲۵۶ | ۲۰۴ | ۱۲ | ۲۳ | ۲۳۹ | ۲ |
| سه قریه | ۳۴۳۴۲ | EMD | ۸۰۰ | ۷۰۲ | ۱۵ | ۱۳ | ۷۳۰ | ۲ |
| سیرجان | ۳۴۵۲ | EMD | ۱۳۰۰۰ | ۱۱۶۷۵ | ۷۰۵ | ۵۹۵ | ۱۲۹۷۵ | ۶۴ |
| شهداد | ۳۴۸۹ | XP۱۰۰ | ۴۰۰ | ۲۶۱ | ۳۷ | ۱۲۴ | ۴۲۲ | ۹ |
| شهر بابک | ۳۴۸۸ | EMD | ۳۲۰۰ | ۲۶۰۶ | ۲۳۸ | ۳۰۱ | ۳۱۴۵ | ۲۲ |
| عبدل اباد | ۳۴۳۳۳ | EMD | ۸۰۰ | ۴۹۶ | ۱۰ | ۶ | ۵۱۲ | ۵ |
| عنبر اباد | ۳۴۸۶ | EMD | ۱۰۰۰ | ۷۴۷ | ۱۵۸ | ۶۹ | ۹۷۴ | ۴ |
| فردوسیه | ۳۴۳۴۲ | EMD | ۸۰۰ | ۷۴۳ | ۲۴ | ۱۳ | ۷۸۰ | ۳ |
| فهرج | - | PABX | ۲۵۶ | ۷۶ | ۱۵ | ۳۷ | ۱۲۸ | ۲ |
| قسم آباد رفسنجان | ۳۴۳۲۳ | EMD | ۱۲۰۰ | ۱۱۰۹ | ۲۸ | ۲۷ | ۱۱۶۴ | ۳ |
| قاسم اباد بم | - | PABX | ۲۰ | ۳۰ | ۱ | ۴ | ۳۵ | ۱ |
| قلعه گنج | ۳۴۹۶ | عصر | ۲۵۶ | ۱۳۳ | ۲۸ | ۴۶ | ۲۰۷ | ۳ |
| کاظم اباد | ۳۴۱۹۶ | کارین | ۴۳۰ | ۴۰۵ | ۱۰ | ۵ | ۴۲۰ | ۴ |
| کیوترخان | ۳۴۳۲۴ | EMD | ۲۰۰ | ۳۷۵ | ۱۰ | ۱۰ | ۳۹۵ | ۲ |
| کرمان ۲،۳ | ۳۴۱ | دیجیتال | ۳۰۰۰۰ | ۲۴۵۴۱ | ۳۵۱۰ | ۱۶۴۹ | ۲۹۷۰۰ | ۱۱۰ |
| کرمان ۴،۵ | ۳۴۱ | EMD | ۲۰۰۰۰ | ۱۴۷۹۹ | ۱۸۲۳ | ۶۶۴ | ۱۷۲۸۶ | ۱۷۴۵ |

مأخذ : اداره کل مخابرات استان کرمان

ب- ۱۸-۱۳ مشخصات مراکز تلفن و شماره تلفنهای مشغول به کار و نقاط دارای ارتباط تلفنی استان کرمان . سال : ۱۳۷۳

| تعداد نقاط | تعداد شماره های مشغول به کار | | | | | تعداد مصوبه | نوع سیستم | پیش شماره | نام مرکز |
|--------------|------------------------------|------|-------|-------|--------|-------------|-----------|-----------|------------------|
| | تعداد سرویس | جمع | دولتی | تجاری | مسکونی | | | | |
| دارای ارتباط | اداری | | | | | | | | |
| | ۲ | ۲۹۹ | ۱۸ | ۱ | ۲۸۰ | ۵۱۲ | عصر | ۳۱۹۴ | اختیار آباد |
| | ۳ | ۳۸۸ | ۲۴ | ۱۵ | ۳۴۹ | ۵۱۲ | عصر | ۳۲۹۲ | ارزویی |
| | ۳ | ۸۲ | ۲۳ | ۲۱ | ۴۰ | ۱۰۰ | PABX | - | اسلام آباد کهنوج |
| | ۳ | ۲۳۸ | ۲ | ۱۰ | ۲۲۴ | ۲۵۶ | عصر | ۳۲۱۷۹ | اسلام آباد زرند |
| | ۳ | ۱۰۰۰ | ۲۱ | ۳۳ | ۹۴۶ | ۱۱۰۰ | EMD | ۳۲۳۳۲ | اسماعیل آباد |
| | ۱۰ | ۱۶۵۹ | ۱۰۰ | ۹۰ | ۱۳۶۹ | ۳۰۰۰ | دیجیتال | ۳۲۳۳۲ | انار |
| | ۳ | ۲۲۸ | ۲۰ | ۹ | ۲۱۹ | ۲۵۶ | عصر | ۳۲۱۹۱ | اللهو مجرد |
| | ۲ | ۲۵۹ | ۲۸ | ۱۰ | ۲۲۱ | ۵۱۲ | عصر | ۳۴۷۸ | باغین |
| ۴۹ | ۱۷ | ۱۹۹۲ | ۲۹۱ | ۱۳۵ | ۱۵۶۸ | ۲۰۰۰ | EMD | ۳۲۲۸ | بالت |
| ۸ | ۱۵ | ۲۵۲۵ | ۲۳۳ | ۲۱۳ | ۲۰۸۹ | ۳۰۰۰ | EMD | ۳۲۷۲ | بردسیر |
| | ۹ | ۹۸۶ | ۶۱ | ۸۳ | ۸۲۲ | ۱۰۰۰ | EMD | ۳۲۷۵ | بروات |
| | ۲ | ۲۶۱ | ۱۵ | ۱۵ | ۲۳۱ | ۵۱۲ | عصر | ۳۲۹۸ | بزنجان |
| | ۲ | ۲۳۰ | ۱۵ | ۱۰ | ۲۰۵ | ۲۵۶ | عصر | ۳۲۱۹۸ | بلورد |
| ۶۷ | ۳۰ | ۶۸۵۲ | ۵۰۶ | ۵۱۸ | ۵۸۳۰ | ۷۵۰۰ | EMD | ۳۲۲۷ | بیم |
| | ۲ | ۲۸۹ | ۱۲ | ۱۰ | ۲۶۷ | ۵۱۲ | عصر | ۳۲۱۹۰ | بهشت وحدت |
| | ۶ | ۲۶۹ | ۲۵ | ۱۳ | ۲۳۱ | ۵۱۲ | عصر | ۳۲۹۳ | پاریز |
| | ۲ | ۲۳۰ | ۲۰ | ۱۵ | ۲۹۵ | ۵۱۲ | عصر | ۳۲۹۲ | جوپار |
| | ۱ | ۵۵ | ۸ | - | ۴۷ | ۱۰۰ | PABX | - | جور |
| ۲۱ | ۲۶ | ۲۹۹۹ | ۳۷۸ | ۶۲۱ | ۳۹۸۰ | ۵۰۰۰ | EMD | ۳۲۲۹ | جیرفت |
| | ۳ | ۲۵۳ | ۱۲ | ۲۲ | ۲۱۹ | ۵۱۲ | عصر | ۳۲۷۷ | چترود |
| | ۲ | ۲۲۹ | ۱۵ | ۳ | ۲۳۱ | ۲۵۶ | عصر | ۳۲۹۱ | خانوک |
| | ۲ | ۷۷۶ | ۲۵ | ۵ | ۷۲۶ | ۸۰۰ | EMD | ۳۲۳۲۲ | خلیل آباد |
| | ۱ | ۲۳۰ | ۲ | ۳ | ۲۲۳ | ۲۵۶ | عصر | ۳۲۳۶ | داوران |

مأخذ : اداره کل مخابرات استان کرمان

سال : ۱۳۷۴

پی-۱۸-۱۳-۱۳ مشخصات مراکز تلفن و شماره تلفنهای مشمول به کارونقاط دارای ارتباط تلفنی استان کرمان

| تعداد نقاط | تعداد سرویس | تعداد شماره های مشمول به کار | | | | تعداد مصرفه | نوع سیستم | پیش شماره | نام مرکز |
|------------|-------------|------------------------------|------|-------|--------|-------------|-----------|--------------|--------------|
| | | جمع | دری | تجاری | مسکونی | | | | |
| ۱۷ | ۲ | ۶۹۹ | ۲۸ | ۱۲ | ۶۵۹ | ۷۰۰ | EMD | ۲۲۲۲۲ | کتکونیه |
| | ۹ | ۱۵۶۵ | ۱۱۱ | ۱۰۲ | ۱۳۵۲ | ۲۰۰۰ | EMD | ۲۲۲۷۴ | کوهستان |
| | ۲۲ | ۱۹۷۲ | ۲۸۱ | ۲۵۳ | ۱۳۳۸ | ۲۰۰۰ | EMD | ۲۲۲۷۳ | کهرج |
| | ۱۸ | ۱۷۲۵ | ۱۱۱ | ۵۹ | ۱۵۷۵ | ۲۰۰۰ | EMD | ۲۲۲۸۲ | کلان |
| | ۲ | ۷۷۵ | ۳ | ۷۵ | ۶۹۷ | ۸۰۰ | EMD | ۲۲۲۲۶ | لاهیجان |
| | ۲ | ۲۲۷ | ۵ | ۱ | ۲۲۱ | ۲۵۶ | عصر | ۲۲۱۹۵ | لاله زار |
| | ۲۲ | ۱۹۰۰ | ۱۸۹۳ | ۷ | ۰ | ۲۰۰۰ | EMD | ۲۲۲۲۲ | مس سرچشمه |
| | ۱۱ | ۱۹۸۲ | ۱۰۶ | ۹۶ | ۱۷۸۰ | ۲۰۰۰ | EMD | ۲۲۲۷۹ | ماهان |
| | ۲ | ۸۹ | ۲۳ | ۱۲ | ۵۴ | ۱۰۰ | PABX | - | مس آبادریگان |
| | ۲ | ۹۳ | ۱۱ | ۲ | ۸۰ | ۲۵۶ | عصر | - | مس آبادمسکون |
| | ۲ | ۹۱ | ۲۱ | ۱۰ | ۶۰ | ۱۰۰ | PABX | - | منوجان |
| ۲ | ۲۳۱ | ۳۱ | ۱۶ | ۲۸۴ | ۵۱۲ | عصر | ۲۲۱۹۲ | نگار | |
| ۲ | ۹۷۸ | ۲۵ | ۲۸ | ۹۲۵ | ۱۰۰۰ | EMD | ۲۲۲۲۵ | هرمزآباد | |
| ۳ | ۲۵۷ | ۱۲ | ۸ | ۲۲۷ | ۵۱۲ | عصر | ۲۲۲۲۵ | جوادیه الهیه | |
| ۱۷ | ۱۰۱ | ۱۳۰۰۴ | ۲۶۶۱ | ۶۸۱ | ۹۶۶۲ | ۱۳۲۳۶ | ۲۲۲۰۴۹ | جمع کل | |

مأخذ : اداره کل مخابرات استان کرمان

سال ۱۳۷۴

تعداد اتوبوس و مسافرتین اتوبوسرانی کرمان و حومه بر حسب ماه

۱۳-۱۹

| سال | سال ۱۳۷۳ | | سال | ماه |
|----------|---------------|----------|-------|--------------|
| | اتوبوس در ماه | مسافر | | |
| ۱۳۷۴ | ۳۵۰۳ | ۱۸۶۶۷۵۸ | ۳۵۶۵ | فروردین |
| مسافر | ۳۸۱۳ | ۲۰۸۵۹۹۰ | ۳۸۷۵ | اردیبهشت |
| ۱۸۹۷۲۰۰ | ۳۸۴۴ | ۲۱۴۲۷۲۰ | ۳۸۱۳ | خرداد |
| ۲۰۹۲۵۰۰ | ۳۸۷۵ | ۲۲۳۶۳۴۰ | ۳۸۷۵ | تیر |
| ۲۱۶۳۸۰۰ | ۳۷۵۱ | ۲۲۶۷۹۶۰ | ۳۸۱۳ | مرداد |
| ۲۲۹۴۰۰۰ | ۳۷۸۲ | ۲۳۲۹۹۶۰ | ۳۸۷۵ | شهریور |
| ۲۳۱۵۷۰۰ | ۳۷۵۰ | ۲۲۸۸۱۰۰ | ۳۷۵۰ | مهر |
| ۲۳۹۳۲۰۰ | ۳۷۵۰ | ۲۲۲۸۴۰۰ | ۳۷۵۰ | آبان |
| ۲۴۵۳۵۰۰ | ۳۷۵۰ | ۲۱۳۹۰۰۰ | ۳۷۵۰ | آذر |
| ۲۲۸۹۰۰۰ | ۳۶۹۰ | ۲۱۲۴۰۰۰ | ۳۶۶۰ | دی |
| ۲۱۷۵۰۰۰ | ۳۷۵۰ | ۲۰۸۷۷۰۰ | ۳۶۹۰ | بهمن |
| ۲۱۸۱۰۰۰ | ۳۶۲۵ | ۲۱۷۷۹۰۰ | ۳۶۲۵ | اسفند |
| ۲۱۹۷۵۰۰ | ۴۴۸۸۳ | ۲۵۹۷۴۸۲۸ | ۴۵۰۴۱ | جمع کل استان |
| ۲۲۳۸۸۰۰ | | | | |
| ۲۶۵۹۱۲۰۰ | | | | |

مأخذ : سازمان اتوبوسرانی کرمان و حومه

۱۳۷۰-۱۳۷۱ تعداد کارکنان سازمان اتوبوسرانی کرمان و حومه سال: ۱۳۷۴

| سال | ۱۳۷۳ | ۱۳۷۴ |
|-----------------------|------|------|
| بازرسان خط و تعرفه زن | ۲۶ | ۲۶ |
| کارکنان خدمات اداری | ۲۲ | ۲۲ |
| تعمیر کار | ۵۵ | ۵۴ |
| نگهبان توقفگاه | ۲ | ۲ |
| بلیط فروش | ۹۵ | ۱۰۵ |
| راننده | ۲۰۱ | ۲۱۰ |
| کمک راننده | ۶۸ | ۶۵ |
| جمع | ۴۶۹ | ۴۸۴ |

واحد: نفر

مأخذ: سازمان اتوبوسرانی کرمان و حومه

سال ۱۳۷۴

۱۳۷۰-۱۳۷۱ هزینه و درآمد سازمان اتوبوسرانی کرمان و حومه

| درآمد | | هزینه | | | | | سال |
|----------------|---------------------------------|---------|-----------------|---------------|--------------------|---------|---------|
| از محل کمیتهای | از محل فروش بلیط و سایر درآمدها | جمع | تعمیرات و سوغات | قطعات و لوازم | اداری و علی الحساب | پرستاری | جمع |
| ۱۳۳۰۵۷۱ | ۲۲۶۵۱۳۰ | ۴۵۹۵۷۰۱ | ۴۵۹۸۹۴ | ۹۳۰۹۸۰ | ۲۵۹۶۷۷ | ۲۱۳۶۲۹۰ | ۴۶۸۶۸۴۱ |

واحد: هزار ریال

مأخذ: سازمان اتوبوسرانی کرمان و حومه

سال : ۱۳۷۴

ورود و خروج مسافرو و حمل بار در پیر و از راه های داخلی از فرودگاه کرمان

۱۳۰۰۲۲

| م | تعداد | تعداد مسافر | | وزن بار | | م |
|----------|-------|-------------|--------|---------|--------|----------|
| | | ورودی | خروجی | ورودی | خروجی | |
| فرودین | ۱۰۸ | ۱۲۵۳۶ | ۱۳۰۷۴ | ۲۰۸۶۳ | ۴۰۹۸۴ | فرودین |
| اردیبهشت | ۱۹۳ | ۱۷۹۳۹ | ۱۸۳۹۷ | ۱۱۷۹۱ | ۶۱۲۴۲ | اردیبهشت |
| خرداد | ۱۹۶ | ۱۶۳۴۴ | ۱۷۹۶۶ | ۲۹۹۰۰ | ۴۰۱۶۸ | خرداد |
| تیر | ۱۹۲ | ۱۸۵۹۲ | ۲۰۱۳۹ | ۱۷۲۶۰ | ۲۶۱۵۲ | تیر |
| مرداد | ۱۷۵ | ۱۷۷۸۰ | ۱۸۹۳۷ | ۱۶۰۵۴ | ۵۹۷۸۵ | مرداد |
| شهریور | ۱۹۰ | ۱۹۷۷۶ | ۱۹۸۱۱ | ۲۰۱۶۹ | ۸۲۲۹۳ | شهریور |
| مهر | ۱۷۲ | ۱۶۵۷۲ | ۱۶۷۷۷ | ۱۵۹۵۹ | ۷۶۹۸۱ | مهر |
| آبان | ۱۷۷ | ۱۶۶۴۴ | ۱۷۸۴۸ | ۱۴۳۴۶ | ۸۷۵۵۵ | آبان |
| آذر | ۱۷۵ | ۱۶۵۸۶ | ۱۷۳۳۰ | ۲۷۱۵۹ | ۱۱۱۴۰۵ | آذر |
| دی | ۱۶۵ | ۱۶۳۲۹ | ۱۷۱۳۳ | ۱۵۲۸۵ | ۶۷۱۱۲ | دی |
| بهمن | ۱۸۱ | ۱۵۷۰۱ | ۱۶۴۹۱ | ۲۰۱۶۴ | ۶۰۹۷۱ | بهمن |
| اسفند | ۱۷۱ | ۱۷۲۶۸ | ۸۶۱۲ | ۳۲۶۸۸ | ۸۳۱۳۷ | اسفند |
| جمع کل | ۲۰۹۵ | ۲۰۲۰۶۷ | ۲۰۲۵۱۵ | ۲۴۱۶۴۷ | ۷۹۷۷۸۵ | جمع کل |

واحد: مسافر: نفر - بار: کیلو گرم

مانند: اداره کل فرودگاههای استان کرمان

سال: ۱۳۷۴

ورود و خروج مسافر و حمل بار در پیر و از راه داخلی از فرودگاه رفسنجان

۱۳۰۰۰۰۰۰

| م | تعداد پرواز | تعداد مسافر | | وزن بار | خروجی | ورودی |
|----------|-------------|-------------|-------|---------|--------|-------|
| | | ورودی | خروجی | | | |
| فرودین | ۱۸ | ... | ۱۱۴۶ | ۷۸۰۰ | ۱۰۵۵۰ | خروجی |
| اردیبهشت | ۱۷ | ... | ۱۰۳۴ | ۶۵۰۰ | ۸۶۰۰ | |
| خرداد | ۱۸ | ... | ۱۱۱۷ | ۹۸۰۰ | ۱۰۲۰۰ | |
| تیر | ۱۵ | ... | ۱۵۰۵ | ۱۱۲۰۰ | ۱۳۹۰۰ | |
| مرداد | ۱۸ | ... | ۲۴۴۷ | ۲۴۰۰۰ | ۲۳۱۰۰ | |
| شهریور | ۱۷ | ... | ۲۰۸۲ | ۱۴۷۰۰ | ۲۱۸۰۰ | |
| مهر | ۱۳ | ... | ۱۳۹۰ | ۱۴۵۰۰ | ۱۷۵۰۰ | |
| آبان | ۲۲ | ... | ۲۶۲۷ | ۲۳۴۰۰ | ۲۹۳۵۰ | |
| آذر | ۳۶ | ... | ۳۰۳۸ | ۳۷۷۰۰ | ۳۹۴۸۰ | |
| دی | ۲۹ | ... | ۲۱۹۲ | ۲۱۰۰۰ | ۳۹۴۸۰ | |
| بهمن | ۳۲ | ... | ۲۳۶۲ | ۲۶۴۰۰ | ۳۳۹۱۲ | |
| اسفند | ۳۱ | ... | ۲۸۲۴ | ۲۷۰۰۰ | ۳۲۶۷۵ | |
| جمع کل | ۲۶۸ | ... | ۲۳۷۶۴ | ۲۲۴۰۰۰ | ۲۸۰۵۴۷ | |

واحد: مسافر: نفر - بار: کیلو گرم

منابع: اداره کل فرودگاههای استان کرمان

سال : ۱۳۷۴

وزرد و خروج مسافر و حمل بار در پروازهای خارجی از فرودگاه سیرجان

۱۳۰۰۲۴

| وزن به تنگ | تعداد مسافر | | تعداد پرواز | مسافه |
|------------|-------------|-------|-------------|-------|
| | ورودی | خروجی | | |
| ۶۴۸ | ۱۴۵ | ۱۶۶ | ۲ | اسفند |

واحد: مسافر: نفر-بار: کلوگرم

مأخذ: اداره کل فرودگاههای استان کرمان

۲۵-۳۰ تعداد ناكسيهائى موجود در سطح استان بر حسب نوع سال

| نوع خرد و درو | تعداد دستگاه | توضیحات |
|------------------------------|--------------|---------|
| پژو ۴۰۵ بین شهری | ۵۹۱ | --- |
| پیکان ۱۶۰۰ و ۱۸۰۰ بین شهری | ۳۳۴ | --- |
| پوک و شرورک بین شهری | ۳۷ | --- |
| ناكسي پیکان-پژو ویژه فرودگاه | ۴۲ | --- |
| ناكسي شهری | ۱۶۱۶ | --- |

مأخذ: امور ناكسيهائى

سال : ۱۳۷۳

وضعیت عملکرد اداره راه و ترابری استان کرمان

۱۳-۲۶

| طول راههای تحویل شده | طول پروژه های در دست اقدام | | | | | | طول راههای حوزه استنفاطی | | | | سال |
|----------------------|----------------------------|----------|--------|---------|------|------|--------------------------|------|------|-------------------|-----|
| | اصلی | پیل سازی | بهسازی | روستایی | فرعی | اصلی | روستایی | فرعی | اصلی | بزرگراه چهار طبقه | |
| ۱۲۵ | - | - | ۲۰ | ۷ | ۳۸ | ۷۱ | - | ۲۰۸۳ | ۱۸۳۵ | ۲۰ | ۷۳ |
| ۹۰ | ۱۸۳ | | ۶۰ | | ۱۹۳ | ۳۷۷ | | ۲۱۷۷ | ۱۸۳۸ | ۲۰ | ۷۳ |

واحد: کیلومتر

مأخذ : اداره کل راه و ترابری استان کرمان

سال : ۱۳۷۳

وضعیت عملکرد اداره راه و ترابری استان کرمان

۱۳-۲۷

| تعداد ماشین آلات (ایستگاه) | | | | وضعیت اعتبارات عمرانی استانی / ملی هموزرینال" | | | | وضعیت اعتبارات عمرانی استانی / ملی هموزرینال" | | | | سال | | | |
|------------------------------|------------|--------------|-------------------|---|------------|--------------|-------------------|---|------------|--------------|-------------------|--------|-------|------------|--------------|
| سنگین | نیمه سنگین | سوزای و وانت | اتوبوس و مینی بوس | سنگین | نیمه سنگین | سوزای و وانت | اتوبوس و مینی بوس | سنگین | نیمه سنگین | سوزای و وانت | اتوبوس و مینی بوس | | سنگین | نیمه سنگین | سوزای و وانت |
| ۸ | ۱۰۱ | ۵۷ | ۲۵۳ | ۹۹/۹ | ۶۰۱۳۰۰۰ | ۶۰۱۶۰۰۰ | ۶۰۱۶۰۰۰ | ۱۰ | ۱۲۵ | - | - | استانی | | | |
| - | - | - | - | ۱۰۰۰ | ۳۳۲۱۰۰۰ | ۳۳۲۱۰۰۰ | ۳۳۲۱۰۰۰ | - | - | - | - | ملی | | | |

مأخذ : اداره کل راه و ترابری استان کرمان

سال ۱۳۷۴

طول راههای اصلی موجود استان بر حسب نوع وبه تفکیک شهرستان

| شماره | فرعی | | | | اصلی | | | | کل | نوع |
|-------|------|--------|------|------|--------|------|----------|------|-------|-----|
| | اشتی | امموری | عریض | جمع | امموری | عریض | چهار خطه | جمع | | |
| ۳۱۵ | ۱۰۶ | ۱۷۲ | ۵۹۳ | ۳۶۰ | - | ۲۰ | ۳۸۰ | ۹۷۳ | ک | |
| - | ۱۲۰ | ۵۰ | ۱۷۰ | ۲۶۹ | - | - | ۲۶۹ | ۴۳۹ | ک | |
| - | ۴۶ | ۴۵ | ۹۱ | ۳۳۶ | - | - | ۳۳۶ | ۴۲۷ | ک | |
| ۲۵ | ۵۶ | ۶۷ | ۱۴۸ | ۱۳۰ | - | - | ۱۳۰ | ۷۷۸ | ک | |
| - | - | ۸۸ | ۸۸ | ۱۷۴ | - | - | ۱۷۴ | ۲۶۲ | ک | |
| - | ۲۲۰ | ۱۷۸ | ۳۹۸ | ۵۵ | - | - | ۵۵ | ۴۸۳ | ک | |
| ۲۵ | ۲۵ | ۵۲ | ۱۰۲ | ۲۰۳ | - | - | ۲۰۳ | ۳۰۵ | ک | |
| - | ۱۰۷ | - | ۱۰۷ | ۱۹۴ | - | - | ۱۹۴ | ۳۰۱ | ک | |
| - | ۲۲۵ | ۱۱۵ | ۳۴۰ | - | - | - | - | ۳۴۰ | ک | |
| - | ۱۶ | - | ۱۶ | ۱۱۴ | - | - | ۱۱۴ | ۱۳۰ | ک | |
| ۳۶۵ | ۹۲۱ | ۷۶۷ | ۲۰۵۳ | ۱۸۳۵ | - | ۲۰ | ۱۸۵۵ | ۳۹۳۸ | استان | |

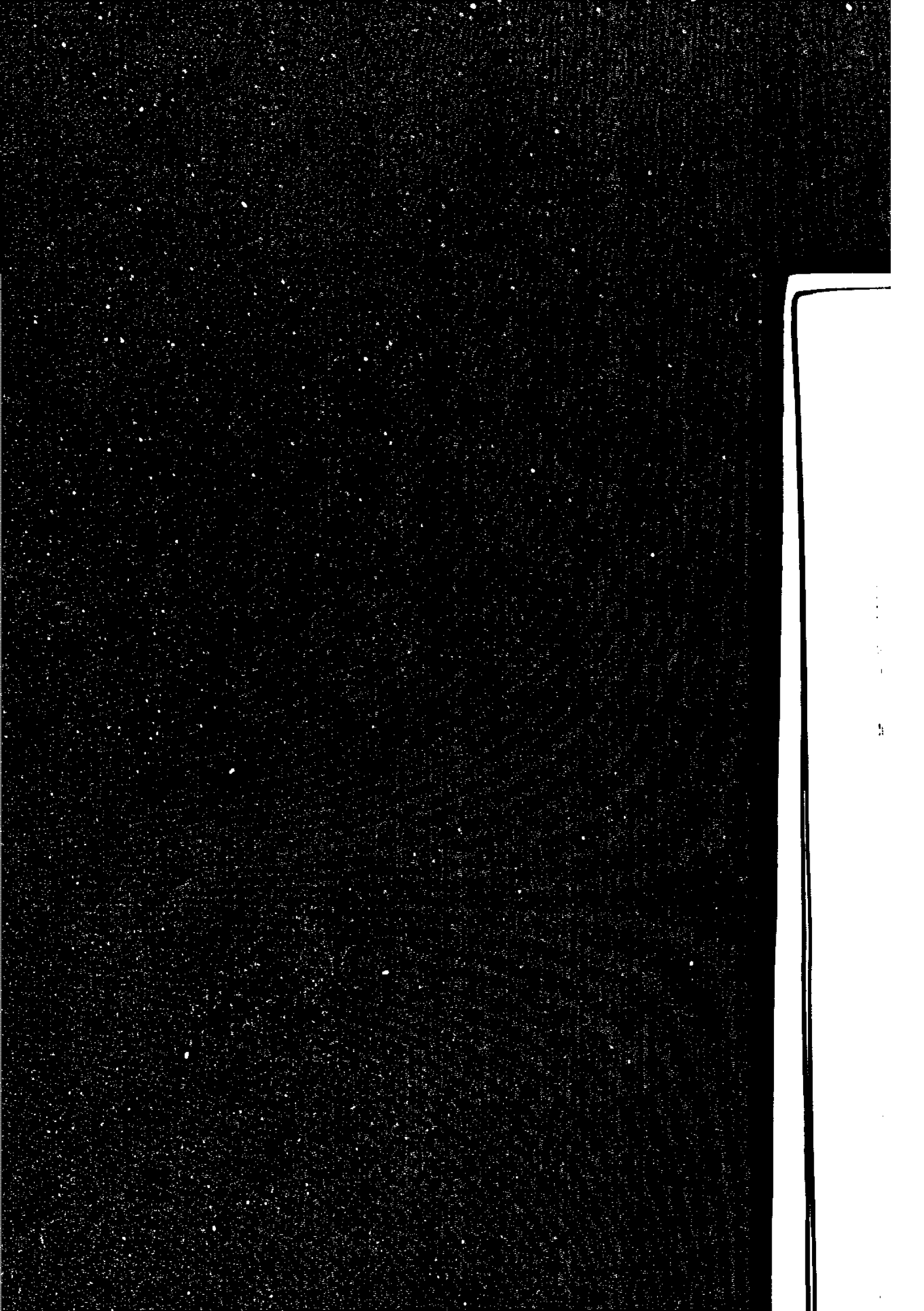

سال : ۱۳۷۴

میزان قیر مصرفی به تفکیک نوع

۱۳--۲۸

| میزان قیر مصرفی | | | سال |
|-----------------|-----------------|---------|------|
| آسفالت گرم | آسفالت سرد | | |
| | MC _۲ | S/O | |
| ۳۳۹۷۷۰۸۶ | ۱۳۳۲۸۲۰ | ۱۵۳۲۸۰۰ | ۱۳۷۴ |
| ۱۲۰۵۸۳۰ | ۷۰۴۱۰۰ | | ۱۳۷۳ |

مأخذ : اداره کل راه و ترابری استان کرمان. واحد : کیلوگرم

سال : ۱۳۷۴

میزان سیمان مصرفی به تفکیک نوع

۱۳--۲۹

| میزان سیمان مصرفی | | | سال |
|-------------------|---------|--------------|------|
| تپ ۵ | تپ ۲ | تپ یک معمولی | |
| ۷۶۹۲۷۰ | ۳۰۰۰۰۰۰ | ۱۲۲۰۷۰ | ۱۳۷۴ |
| ۱۰۷۴۰۶۰ | ۲۰۷۵۴۲۰ | ۹۴۹۶۵۰ | ۱۳۷۳ |

مأخذ : اداره کل راه و ترابری استان کرمان. واحد : کیلوگرم

فعالیت‌های انجام شده توسط جهادسازندگی استان : سال : ۱۳۷۴

۱۳--۳۰

| حجم کل | | تعداد پروژه | | نام پروژه راهسازی |
|-----------|----------------|-------------|------------|------------------------------|
| نیمه تمام | تمام شده | نیمه تمام | تمام شده | |
| ۱۸۹ | ۱۸۵ | ۳۲ | ۲۷ | احداث و تکمیل راههای روستایی |
| - | راههای روستایی | - | ۱۰ شهرستان | نگهداری راههای روستایی |
| - | ۱۷۰ | - | - | مطالعه راههای روستایی |
| ۱۲/۴ | ۵/۶ | ۱ | ۱ | بهسازی و روکش آسفالت |

مأخذ : جهادسازندگی استان کرمان واحد : کیلومتر

سال: ۱۳۷۴

طول راههای اصلی موجود استان بر حسب نوع و به تفکیک شهرستان

۱۳-۳۱

| شهرستان | کل | | اصلی | | | | فرعی | | | |
|--------------|--------------|---------|------|----------|------|--------|------|------|--------|-----|
| | جمع کل استان | شهرستان | جمع | چهار خطه | عریض | معمولی | جمع | عریض | معمولی | شبی |
| کرمان | ۹۷۳ | ۹۷۳ | ۳۸۰ | ۲۰ | - | ۳۶۰ | ۵۹۳ | ۱۷۲ | ۱۰۶ | ۳۱۵ |
| رفسنجان | ۴۳۹ | ۴۳۹ | ۲۶۹ | - | - | ۲۶۹ | ۱۷۰ | ۵۰ | ۱۲۰ | - |
| سیرجان | ۴۲۷ | ۴۲۷ | ۳۳۶ | - | - | ۳۳۶ | ۹۱ | ۴۵ | ۴۶ | - |
| زرك | ۲۷۸ | ۲۷۸ | ۱۳۰ | - | - | ۱۳۰ | ۱۴۸ | ۶۷ | ۵۶ | ۲۵ |
| شهربانك | ۲۶۲ | ۲۶۲ | ۱۷۴ | - | - | ۱۷۴ | ۸۸ | ۸۸ | - | - |
| جیرفت | ۴۸۳ | ۴۸۳ | ۵۵ | - | - | ۵۵ | ۳۹۸ | ۱۷۸ | ۲۲۰ | - |
| بم | ۳۰۵ | ۳۰۵ | ۲۰۳ | - | - | ۲۰۳ | ۱۰۲ | ۵۲ | ۲۵ | ۲۵ |
| بالت | ۳۰۱ | ۳۰۱ | ۱۹۴ | - | - | ۱۹۴ | ۱۰۷ | - | ۱۰۷ | - |
| كهوج | ۳۴۰ | ۳۴۰ | ۰ | - | - | - | ۳۴۰ | ۱۱۵ | ۲۲۵ | - |
| بردهسير | ۱۳۰ | ۱۳۰ | ۱۱۴ | - | - | ۱۱۴ | ۱۶ | - | ۱۶ | - |
| جمع كل استان | ۳۹۳۸ | ۳۹۳۸ | ۱۸۵۵ | ۲۰ | - | ۱۸۳۵ | ۲۰۵۳ | ۷۶۷ | ۹۲۱ | ۳۶۵ |

ملاحظه: اداره کل راه و ترابری

| شهرستان | جمع | فنی | آسفالته | زیر سازی جهت | |
|---------|------|-----|---------|--------------|--------|
| | | | | بهسازی | آسفالت |
| بافت | ۷۳۷ | — | ۷۳۷ | — | ۷۳۷ |
| بردسیر | ۲۸۹ | — | ۲۸۹ | — | ۲۸۹ |
| بم | ۵۷۲ | — | ۵۷۲ | — | ۵۷۲ |
| جیرفت | ۷۲۱ | — | ۷۲۱ | — | ۷۲۱ |
| رفسنجان | ۴۵۷ | — | ۴۵۷ | — | ۴۵۷ |
| زرند | ۴۹۰ | — | ۴۹۰ | — | ۴۹۰ |
| سیرجان | ۴۱۶ | — | ۴۱۶ | — | ۴۱۶ |
| شهربابک | ۴۰۲ | — | ۴۰۲ | — | ۴۰۲ |
| کرمان | ۶۳۴ | — | ۶۳۴ | — | ۶۳۴ |
| کهنوج | ۱۲۸۲ | — | ۱۲۸۲ | — | ۱۲۸۲ |
| جمع کل | ۶۰۰۰ | — | ۶۰۰۰ | — | ۶۰۰۰ |

مأخذ: جهادسازندگی لمستان ۶ کیلومتر راه روستایی دیگر مورد نیاز است تا تمامی روستاهای بالای ۲۰ خانوار استان از راه برخوردار شوند

| شهرستان | راه دسترس | | راه روستایی | |
|---------|-----------|---------|-------------|------|
| | جمع | آسفالته | خاکی | جمع |
| بافت | ۱۲۵۰ | — | ۱۲۵۰ | ۲۰۰ |
| بردسیر | ۶۰۰ | — | ۶۰۰ | ۸۳ |
| بم | ۴۵۰ | — | ۴۵۰ | ۲۶۲ |
| جیرفت | ۷۵۰ | — | ۷۵۰ | ۸۷ |
| رفسنجان | ۵۰۰ | — | ۵۰۰ | ۳۱۵ |
| زرند | ۷۵۰ | — | ۷۵۰ | ۱۵۸ |
| سیرجان | ۴۵۰ | — | ۴۵۰ | ۱۹۳ |
| شهربابک | ۷۵۰ | — | ۷۵۰ | ۱۱۸ |
| کرمان | ۱۷۵۰ | — | ۱۷۵۰ | ۲۰۷ |
| کهنوج | ۱۲۵۰ | — | ۱۲۵۰ | ۷۳ |
| جمع کل | ۸۵۰۰ | — | ۸۵۰۰ | ۱۶۹۶ |

مأخذ: اداره کل راه و ترابری استان

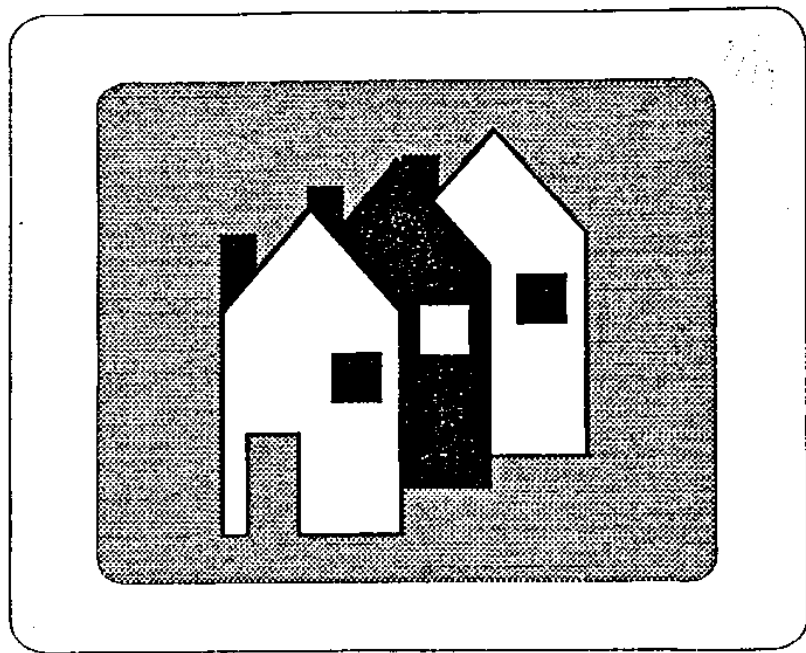

فصل چهاردهم:

ساختمان و مسکن

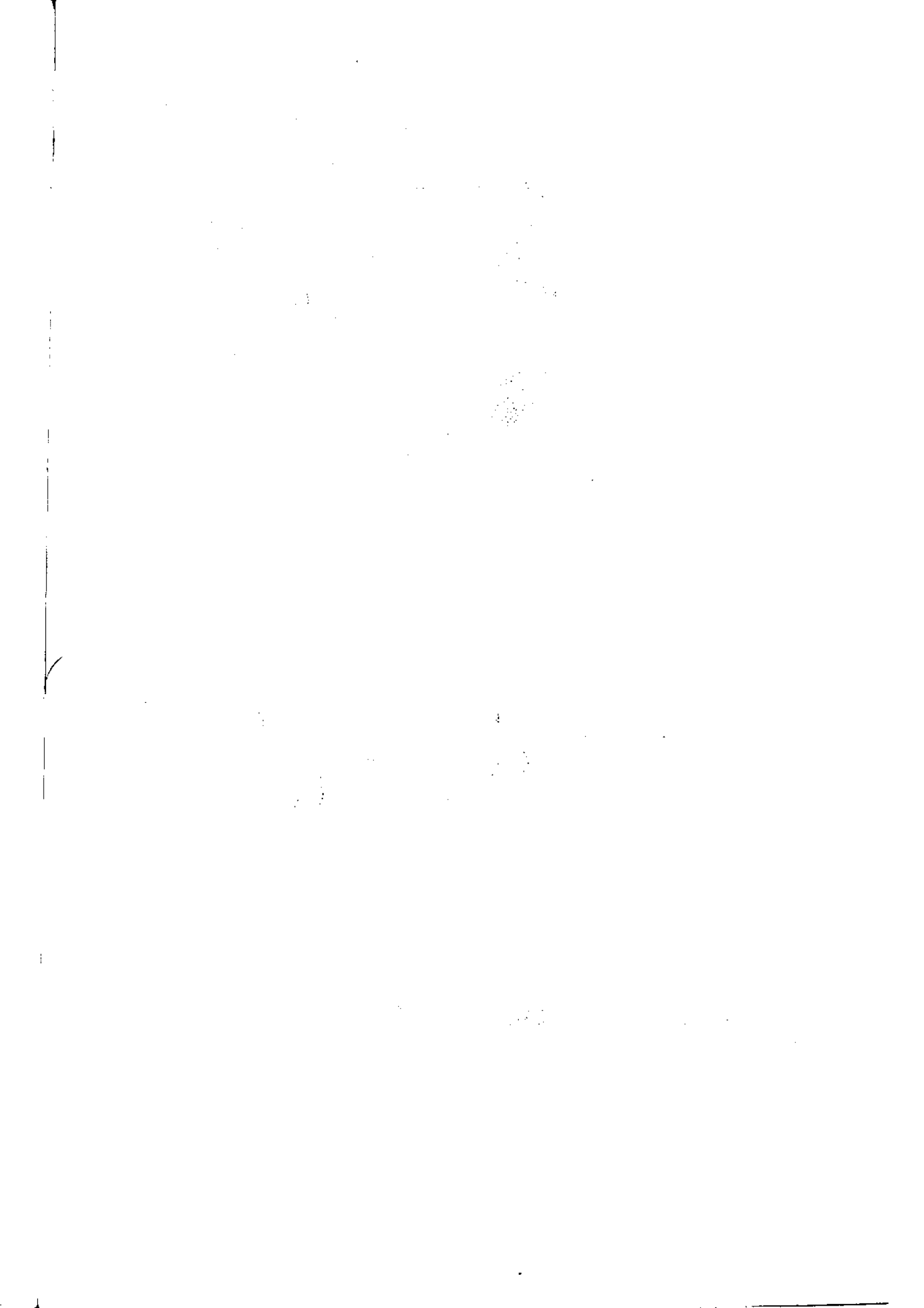

فصل چهاردهم: ساختمان و مسکن

تعاریف و مفاهیم

واحد مسکونی : مکانی است که در زمان سرشماری یک یا چند خانوار در آن سکونت داشته اند. منظور از مکان فضایی محوطه ای است محصور که یک یا چند ورودی به شارع عام (کوچه خیابان، بازار، میدان و...) یا به شارع خاص (راهروی مشترک و راه پله مشترک و...) داشته باشد.

واحد مسکونی معمولی : آن دسته از واحدهای مسکونی که از مصالح سخت (آجر و سیمان، سنگ، چوب و خشت و...) به منظور سکونت ساخته شده است که در این آمارنامه منظور از واحد مسکونی عمدتاً "واحدهای مسکونی معمولی" است.

سایر انواع واحدهای مسکونی : بقیه انواع واحدهای مسکونی از قبیل چادر، آلونک، زاغه، کپرو غیره در گروه سایر انواع واحدهای مسکونی قرار دارند.

سال : ۱۳۷۴

شهرستان فعالیت‌های خانه سازی بوسیله بخش خصوصی به تفکیک شهرستان

۱-۱-۱۴

| محل اجرای طرح | تعداد پروژه | تعداد دستگاه | متراژ (متر مربع) | درصد پیشرفت فیزیکی کار |
|---------------|-------------|--------------|------------------|------------------------|
| کرمان | ۱۶ | ۱۴۸۸ | ۱۷۰۰۰۰۰ | ۱۵ |
| رفسنجان | ۴ | ۳۳۷ | ۳۸۰۷۷ | ۷ |
| چترود | ۱ | ۲۲ | ۲۴۰۰ | ۲ |
| زرند | ۱ | ۱۵۰ | ۱۵۰۰۰۰ | ۲ |
| جمع | ۲۲ | ۱۹۹۹ | ۲۲۵۴۷۷ | |

ماخذ: سازمان مسکن و شهرسازی استان کرمان

سال : ۱۳۷۴

فعالیت‌های خانه سازی بنیاد مسکن انقلاب اسلامی

۱-۲-۱۴

| محل اجرای طرح | تعداد پروژه | تعداد دستگاه | متراژ (متر مربع) | درصد پیشرفت فیزیکی کار |
|---------------|-------------|--------------|------------------|------------------------|
| شهرستان جیرفت | ۱ | ۷ | ۸۴۰ | %۹۰ |
| شهرستان کرمان | ۲ | ۳۱ | ۳۱۰۰ | %۲۰ |

ماخذ : بنیاد مسکن انقلاب اسلامی استان

۳-۱۴ آمار اراضی واگذار شده غیر مسکونی در اجرای قانون زمین شهری در استان کرمان سال: ۱۳۷۴

| نام شهر | تعداد واحد | قطعه | مساحت (مترمربع) | مبلغ (ریال) |
|----------|------------|------|-----------------|-------------|
| کرمان | ۵۲ | ۵۲ | ۲۴۶/۰۶۲ | ۴۱/۳۷۷/۷۹۷ |
| چترود | ۵ | ۵ | ۲۲/۱۵۰ | ۱۷/۴۷۳/۸۶۵ |
| ماهان | ۲ | ۲ | ۲۰۲/۰۰۰ | ۱۶/۴۰۰/۰۰۰ |
| گلباف | ۱ | ۱ | ۱/۵۰۰ | ۴۵۰/۰۰۰ |
| زرند | ۲ | ۲ | ۳/۷۹۴ | ۱/۶۶۳/۱۱۶ |
| راور | ۲ | ۲ | ۳۲/۲۴۵ | ۵/۲۱۵/۱۰۰ |
| کوهبنان | ۲ | ۲ | ۹/۵۱۰ | ۲۶۷/۵۳۱ |
| جیرفت | ۱۴ | ۱۴ | ۶۸۲/۵۴۲ | ۳۳/۴۰۴/۰۵۳ |
| کهنوج | ۲ | ۲ | ۴/۰۵۰ | ۱/۳۰۰/۰۰۰ |
| عنبرآباد | ۱ | ۱ | ۲/۱۰۰ | ۲/۷۹۷/۲۰۰ |
| رفسنجان | ۱۲۸ | ۱۲۸ | ۲۷۵/۳۱۲ | ۱۵/۳۳۶/۸۱۸ |
| انار | ۱ | ۱ | ۱۰/۳۵۰ | ۱۰/۲۱۸/۰۱۰ |
| شهربابک | ۲۷ | ۲۷ | ۷/۳۷۵ | ۵/۵۸۸/۰۹۲ |
| بم | ۷۹ | ۷۹ | ۲۶/۲۸۷ | ۱۲۴/۴۵۷/۲۶۵ |
| راین | ۱ | ۱ | ۷۶۵ | . |
| سیرجان | ۱۱ | ۱۱ | ۶۲۲/۴۸۸ | ۱۰/۸۳۳/۷۴۴ |
| بردسیر | ۱ | ۱ | ۵/۰۰۰ | ۸۰۰/۰۰۰ |
| بافت | ۱ | ۱ | ۶۰ | ۴۲/۹۰۰ |
| رابر | ۱ | ۱ | ۱/۰۰۰ | ۵۶/۷۰۰ |
| جمع کل | ۳۳۳ | ۳۳۳ | ۲/۱۵۶/۵۹۰ | ۲۸۷/۶۸۲/۱۹۱ |

مأخذ: سازمان مسکن و شهرسازی استان کرمان

| نام شهر | تعداد واحد | قطعه | مساحت (مترمربع) |
|---------|------------|------|-----------------|
| بافت | ۱۷۴ | ۱۷۴ | ۷۳۰۸۰ |
| بم | ۲۳۱ | ۲۴۱ | ۱۲۰۱۰۰ |
| جیرفت | ۲۳۹ | ۲۳۹ | ۱۱۷۷۵۰ |
| رفسنجان | ۶۸۲ | ۶۸۲ | ۳۹۸۹۸۷ |
| زرنند | ۱۵۶ | ۱۵۶ | ۷۸۰۰۰ |
| سیرجان | ۲۸۳ | ۲۸۳ | ۹۹۵۲۵ |
| شهربابک | ۱۵۸ | ۱۵۸ | ۳۴۱۶۰ |
| کرمان | ۲۵۰ | ۲۵۰ | ۹۵۴۷۵ |
| کهنوج | ۲۵۹ | ۲۵۹ | ۱۵۴۰۵۰ |
| بردسیر | ۱۲۴ | ۱۲۴ | ۴۵۷۷۵ |

مأخذ : بنیاد مسکن انقلاب اسلامی استان

| نام شهر | تعداد واحد | قطعه | مساحت (مترمربع) | مبلغ ریال |
|----------|------------|------|-----------------|------------|
| کرمان | ۱۰۸۳ | ۵۷۳ | ۱۸۵۶۷۶ | ۹۳۸۷۶۷۷۳۰ |
| چترود | ۱۵ | ۱۵ | ۶۱۹۲ | ۱۲۲۲۸۳۹ |
| ماهان | ۲۴ | ۲۴ | ۸۵۹۲ | ۴۴۵۷۰۷۷ |
| گلباف | ۲۴ | ۲۴ | ۱۱۱۰۸ | ۲۵۸۰۱۸۶ |
| زرنند | ۵۰ | ۵۰ | ۱۵۸۵۸ | ۳۳۶۶۷۱۰ |
| راور | ۵۹ | ۵۹ | ۲۵۸۶۳ | ۵۹۳۲۱۳۶ |
| کوهبنان | ۵ | ۵ | ۱۵۵۰ | ۱۶۱۹۳۵ |
| جیرفت | ۷۱۲ | ۷۱۲ | ۲۲۵۳۵۷ | ۳۱۱۹۱۰۱۳۰ |
| کهنوج | ۲۳ | ۲۳ | ۱۶۳۶۰ | ۱۰۵۴۵۰۸۰ |
| عنبرآباد | ۱۸ | ۱۸ | ۶۵۳۶ | ۵۰۰۷۲۹۲ |
| رفسنجان | ۳۸۸ | ۳۸۸ | ۶۱۷۸۶ | ۲۹۰۰۰۰۶۴۹ |
| انار | ۷۵ | ۷۵ | ۱۸۵۲۳ | ۱۶۰۰۰۱۸۸ |
| شهربابک | ۱۶۳ | ۱۶۳ | ۵۱۲۲۱ | ۳۲۸۷۶۳۰۰ |
| بم | ۲۲۵ | ۲۲۵ | ۷۶۵۴۸ | ۷۰۸۸۴۸۸۰ |
| بروات | ۳۶ | ۳۶ | ۱۵۳۹۰ | ۶۰۱۸۹۲۶ |
| راین | ۲۹ | ۲۹ | ۹۷۱۰ | ۵۰۹۳۹۹۴ |
| سیرجان | ۲۵۰۱ | ۲۱۲۹ | ۵۲۵۳۳۹ | ۷۷۶۴۷۴۳۹۱ |
| بردسیر | ۲۵۵ | ۲۵۵ | ۸۲۴۲۰ | ۲۴۹۹۹۶۲۶ |
| بافت | ۱۲۸ | ۱۲۸ | ۳۹۵۰۷ | ۳۸۶۳۷۴۲۶ |
| رابر | ۸ | ۸ | ۲۵۱۱ | ۱۳۸۱۷۷۱ |
| جمع کل | ۵۸۴۱ | ۴۹۵۹ | ۱۳۸۶۰۴۹ | ۲۵۴۷۳۲۹۲۶۶ |

مأخذ: سازمان مسکن و شهر سازی استان کرمان

سال : ۱۳۷۴

امار تملیک اراضی استان

۱۴--۶

| مساحت (مترمربع) | قطعه | نام شهر |
|-----------------|------|-----------------------------|
| ۹۷۸۵۹۸ | ۱ | کرمان (اختیار آباد) |
| ۱۴۵۰۰۰ | ۱ | کرمان (قناتستان) |
| ۹۶۲۰۰ | ۱ | زرند (دشتخاک) |
| ۳۰۴۰۰ | ۱ | بم (اسماعیل آباد و چاهدگال) |
| ۸۳۵۰۰ | ۱ | بم (محمد آباد قلعه شهید) |
| ۲۲۲۶۰ | ۱ | بم (ابارق) |

مأخذ : بنیاد مسکن انقلاب اسلامی استان

سال : ۱۳۷۴

فعالیت‌های عمرانی

۱۴--۷

| هزینه طرح (هزارریال) | تعداد پروژه | عنوان طرح |
|----------------------|-------------|------------------------|
| ۶۱۲۰۰ | ۵ | تهیه طرح هادی روستایی |
| ۱۲۱۵۰۰۰ | ۲۶ | اجرای طرح هادی روستایی |

مأخذ : بنیاد مسکن انقلاب اسلامی استان

آمار تملیک اراضی در اجرای قانون زمین شهری در استان کرمان سال : ۱۳۷۴ ۱۴--۸

| نام شهر | تعداد واحد | قطعه | مساحت (مترمربع) | مبلغ (ریال) |
|---------|------------|------|-----------------|-------------|
| کرمان | ۰ | ۸۳ | ۶۰۱۰۳۶ | ۰ |
| شهربابک | ۰ | ۳ | ۴۵۲۴۱ | ۰ |
| گلباف | ۰ | ۱ | ۱۴۳۰۰۰۰۰ | ۰ |
| بروات | ۰ | ۱ | ۲۰۰۷۷۰۰ | ۰ |
| زرند | ۰ | ۱۳ | ۱۳۰۷۰۲ | ۰ |
| راین | ۰ | ۱ | ۲۵۵۷ | ۰ |
| جیرفت | ۰ | ۳۹ | ۱۳۹۳۶ | ۰ |
| سیرجان | ۰ | ۱ | ۵۶۰۰۰۰ | ۰ |
| راور | ۰ | ۱ | ۱۲۲۳۵ | ۰ |
| کهنوج | ۰ | ۱ | ۲۶۰۸۶ | ۰ |
| جمع کل | ۰ | ۱۴۴ | ۱۷۶۹۹۴۹۳ | ۰ |

ماخذ : سازمان مسکن و شهر سازی کرمان

فعالیت های عمرانی سازمان مسکن و شهر سازی سال : ۱۳۷۴ ۱۴--۹

| عنوان طرح | تعداد پروژه | هزینه طرح (هزار ریال) |
|---------------------------------|-------------|-----------------------|
| فعالیت های آماده سازی | ۴۲ | ۲۰۶۴۴۳۲ |
| فعالیت های عمرانی، ملی و استانی | ۵۹ | ۱۴۲۷۸۰۶۰ |

ماخذ : سازمان مسکن و شهر سازی استان کرمان

| شهرستان | جمع | | مسکونی | | تجاری و مساجد | | اداری | | درمانی | | صنعتی | | سایر |
|----------|--------|------------|--------|------------|---------------|--------|--------|--------|--------|--------|--------|------------|------|
| | مترکین | میزان مصرف | مترکین | میزان مصرف | میزان مصرف | مترکین | مترکین | مترکین | مترکین | مترکین | مترکین | میزان مصرف | |
| انار | ۲۸۱۹ | ۸۶۱ | ۲۶۰۰ | ۸۲۳ | ۳۱ | ۳۰ | ۳۱ | ۳۰ | ۱ | ۰ | - | - | ۳۸ |
| بالت | ۶۰۳۷ | ۱۰۷۶ | ۵۷۲۸ | ۹۲۴ | ۴۵ | ۵۷ | ۴۳ | ۵۷ | ۷۱ | ۷۳ | ۵ | ۱ | ۱۷۸ |
| بروسر | ۶۱۰۷ | ۱۳۴۰ | ۵۸۷۵ | ۱۳۵۹ | ۲۲ | ۲۰ | ۲۳ | ۲۰ | ۲ | ۱۶ | - | - | ۲۵۰ |
| بروات | ۴۱۷۹ | ۸۹۲ | ۴۱۳۹ | ۸۷۵ | ۷ | ۲ | ۲ | ۲ | ۲ | ۸ | - | - | ۲۲ |
| په | ۱۶۵۳۸ | ۵۰۸۸ | ۱۵۵۳۳ | ۵۰۸۸ | ۲۰ | ۷۹ | ۲۰ | ۷۹ | ۱۲ | ۷۴ | - | - | ۶۸۵ |
| جیرفت | ۱۱۱۷۳ | ۳۲۸۱ | ۱۰۲۶۳ | ۲۷۷۳ | ۱۳۱ | ۲۱۳ | ۱۳۱ | ۲۱۳ | ۹ | ۲۹ | ۸ | ۳ | ۱۰۵ |
| زابر | ۲۱۳۷ | - | - | - | - | - | - | - | - | - | - | - | - |
| داور | ۵۳۸۹ | ۹۱۳ | ۵۰۲۶ | ۸۵۹ | ۳۱ | ۲۷ | ۳۱ | ۲۷ | ۶ | ۶ | ۱۷ | ۶ | ۵۷۷ |
| راین | ۲۷۷۰ | - | ۲۶۲۵ | - | - | ۱۷ | - | ۱۷ | ۳ | - | - | - | ۲۸ |
| رلسنجان | ۲۵۳۳۰ | ۷۳۵۳ | ۲۳۷۱۲ | ۷۰۵۸ | ۲۲۸ | ۹۳ | ۲۲۸ | ۹۳ | ۱۵ | ۹ | - | - | ۸۴ |
| زرنج | ۱۰۵۳۶ | ۲۷۵۵ | ۹۸۱۳ | ۲۵۱۳ | ۱۲۳ | ۶۳ | ۱۲۳ | ۶۳ | ۳ | ۸ | ۷ | ۰ | ۲۸۵ |
| سیرجان | ۲۶۵۸۷ | ۶۶۷۶ | ۲۵۳۷۹ | ۶۱۵۸ | ۴۹۱ | ۷۱ | ۴۹۱ | ۷۱ | ۱۱ | ۷۱ | - | - | ۸۹۲ |
| شهداد | ۱۹۶۲ | - | ۱۸۳۳ | - | - | - | - | - | - | - | - | - | - |
| شهرنیک | ۶۹۶۶ | ۱۷۱۰ | ۶۶۱۰ | ۱۷۱۰ | ۵۳ | ۳۵ | ۵۳ | ۳۵ | ۹ | ۵۰ | ۲ | ۱۰ | ۱۰۶ |
| عبیدآباد | ۲۹۲۷ | ۹۲۵۸ | ۲۷۳۶ | ۸۵۳ | ۶۲ | ۱۷ | ۶۲ | ۱۷ | ۱ | ۱ | ۵ | ۲ | ۳۲ |
| چغزود | ۷۹۸۰۳ | ۱۸۴۷۸ | ۷۶۱۷۳ | ۱۸۳۷۸ | ۱۳۷۳ | ۴۵۳ | ۱۳۷۳ | ۴۵۳ | ۵۶ | ۳۳۲ | ۲۳ | ۱۸ | ۶۴۴ |
| کوهپایه | ۲۹۲۶ | ۶۲۸ | ۲۶۷۵ | ۶۰۶ | ۲ | ۲۳ | ۲ | ۲۳ | ۲ | ۶ | ۹ | ۳ | ۱۰۶ |
| گلدف | ۳۹۷۶ | ۲۰۶۶ | ۳۵۶۳ | ۱۹۶۳ | ۷۶ | ۳۵ | ۷۶ | ۳۵ | ۲ | ۲ | ۶ | ۲ | ۵۲ |
| ماهان | ۳۲۱۹ | ۸۵۰ | ۳۹۶۶ | ۸۰۰ | ۲۳ | ۲۶ | ۲۳ | ۲۶ | ۲ | ۱ | ۵۹ | ۹ | ۵۲ |
| جمع | ۲۷۶۳۶۱ | ۶۳۵۳۶ | ۲۰۶۱۸۲ | ۱۲۳۲۳ | ۷۷۵۲ | ۱۱۸۷ | ۶۳۲۳ | ۱۱۸۷ | ۲۱۳ | ۷۰۸ | ۱۲۷ | ۲۸ | ۲۳۹۸ |

مأخذ: شرکت آب و فاضلاب استان کرمان

| تعداد مشترکین | آب مصرفی | طول شبکه آب | شهرستان |
|---------------|----------|-------------|---------|
| ۸۵۲۵۶ | ۲۷۰۵۹ | ۱۳۰۸۹۰۵ | کرمان |
| ۱۱۶۷ | ۷۲۹ | ۳۱۸۷۰ | چترود |
| ۴۲۷۱ | ۱۰۷۰ | ۸۰۰۴۰ | ماهان |
| ۱۴۰۶۷ | ۳۶۹۱ | ۲۶۵۱۵۹ | زرند |
| ۵۹۶۷ | ۱۴۲۸ | ۱۴۳۰۷۵ | راور |
| ۱۴۲۳۹ | ۴۵۲۱ | ۲۳۳۳۴۰ | جیرفت |
| ۴۹۹۸ | ۲۶۷۳ | ۹۴۰۱۰ | کهنوج |
| ۲۸۳۸۳ | ۷۶۹۷ | ۳۴۹۰۱۸ | رفسنجان |
| ۷۰۷۳ | ۱۹۷۵ | ۱۵۴۰۶۹ | شهربابک |
| ۲۰۴۵۱ | ۷۳۸۰ | ۴۰۹۵۵۴ | بم |
| ۲۸۰۵ | ۳۸۶ | ۵۲۰۷۷ | راین |
| ۲۷۴۷۸ | ۶۵۳۱ | ۱۹۶۲۶۴ | سیرجان |
| ۶۳۴۴ | ۱۸۶۳ | ۹۳۶۰۸ | بردسیر |
| ۸۲۹۸ | ۲۱۰۰ | ۲۷۸۲۶۴ | بافت |
| ۲۳۰۷۹۷ | ۶۹۱۰۳ | ۳۶۸۹۲۵۳ | جمع کل |

مأخذ : شرکت آب و فاضلاب کرمان



فصل پانزدہم:

امور فرهنگی

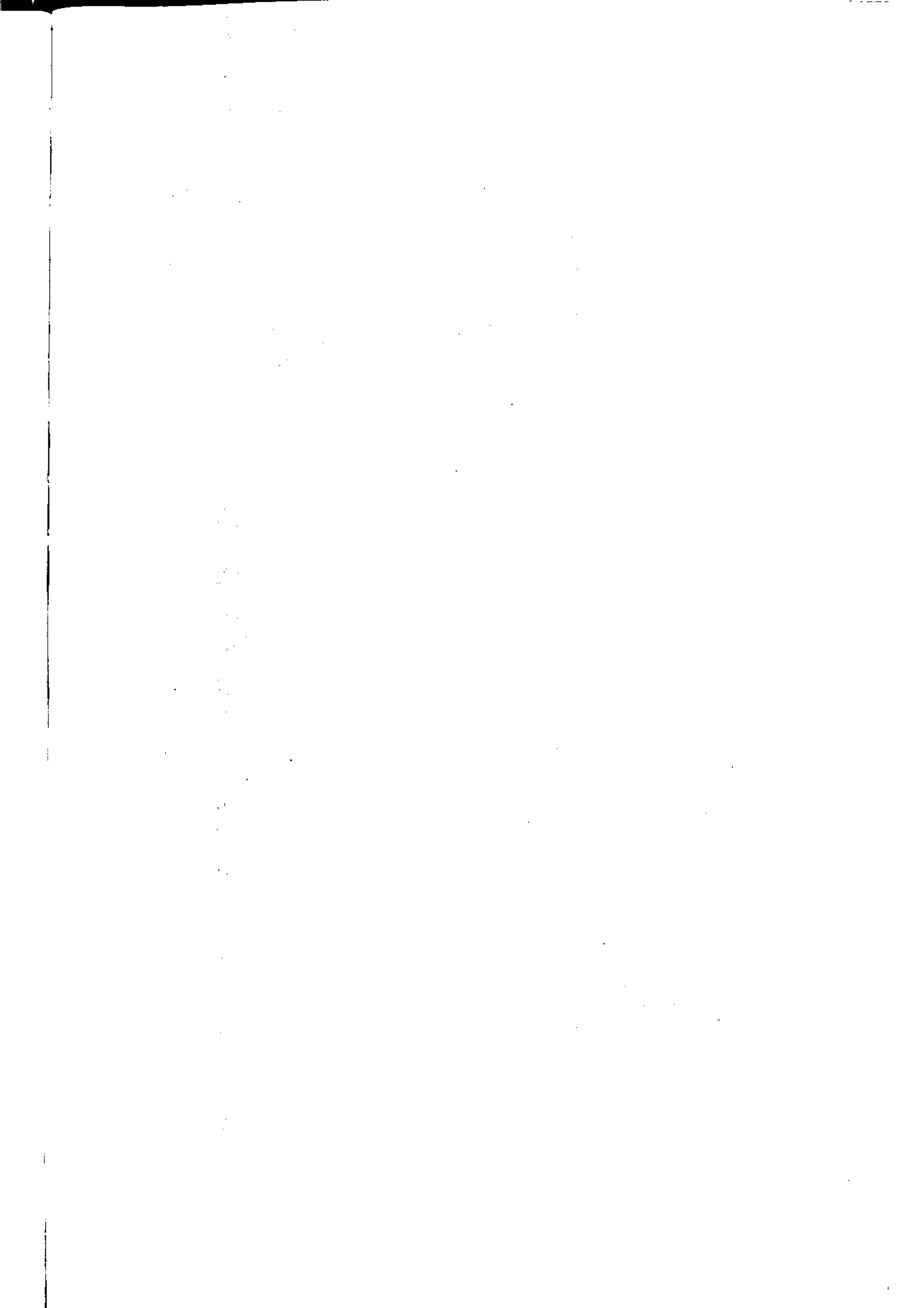

فصل پانزدهم: امور فرهنگی

تعاریف و مفاهیم

کتاب : بر اساس تعریف ارائه شده از طرف سازمان یونسکو، کتاب به مجموعه ای اطلاق می شود که اختصاص به موضوعی ویژه دارد و تعداد صفحات آن ۴۹ صفحه یا بیشتر است

مطبوعات : بر طبق قانون، مطبوعات عبارتند از نشریاتی که بطور منظم با نام ثابت و تاریخ در فواصل معین در زمینه های گوناگون خبری، اجتماعی، سیاسی، اقتصادی، کشاورزی، فرهنگی، دینی، علمی، فنی، نظامی، انتقادی و غیره منتشر میشود.

سال : ۱۳۷۴

تعداد مهمانسراها و مهمانخانه ها

۱-۱-۱۵

| مهمانخانه ها | | | | هتلها | | | | بخش | | |
|--------------|-------|------------|-----------|-------|-------------|--------|-------|------------|-----------|----------|
| تعداد مسافر | تعداد | تعداد اتاق | تعداد تخت | تعداد | تعداد مسافر | | تعداد | | | |
| | | | | | خارجی | ایرانی | | تعداد اتاق | تعداد تخت | |
| ۸۰ | ۲۶۰ | ۶۱ | ۱۰۲ | ۱ | ۲۰۲۰ | ۴۷۱۰ | ۱۹۸ | ۳۸۴ | ۶ | کرمان |
| ۰ | ۲۱۰۰۰ | ۹ | ۱۸ | ۱ | ۰ | ۱۱۳۵۰ | ۳۴ | ۶۸ | ۱ | سیرجان |
| ۳۵ | ۱۰۶۰ | ۱۰ | ۲۰ | ۱ | ۹۵ | ۱۱۳۱ | ۳۴ | ۶۰ | ۱ | رفسنجان |
| ۵۸۸ | ۶۲۳۱ | ۸ | ۱۶ | ۱ | ۰ | ۰ | ۰ | ۰ | ۰ | بیم |
| ۰ | ۲۳۰۰ | ۶ | ۱۲ | ۱ | ۰ | ۰ | ۰ | ۰ | ۰ | ماهان |
| ۰ | ۱۷۰۶ | ۱۰ | ۲۰ | ۱ | ۰ | ۰ | ۰ | ۰ | ۰ | شهر بابک |
| ۷۰۳ | ۱۳۶۵۷ | ۱۰۴ | ۱۸۸ | ۶ | ۲۱۱۵ | ۱۷۱۹۱ | ۲۶۶ | ۵۱۲ | ۸ | کل استان |

منابع : اداره کل فرهنگ و ارشاد اسلامی.

سال : ۱۳۷۴

تعداد مسافران و مدت اقامت آنها در هتلها و مهمانسراها به تفکیک شهرستان

۱۵-۲

| بخش یا شهرستان | تعداد مسافران | | مجموع مدت اقامت مسافران واحد: شب | |
|----------------|---------------|--------|----------------------------------|--------|
| | جمع | ایرانی | خارجی | ایرانی |
| ماهان | ۲۳۰۰ | ۲۳۰۰ | ۰ | ۴۸۰ |
| سیرجان | ۱۳۴۵۰ | ۱۳۴۵۰ | ۰ | ۹۵۶ |
| رفسنجان | ۱۲۶۰۰ | ۱۲۲۷۰ | ۲۳۰ | ۳۵۴۳ |
| بم | ۶۸۲۰ | ۶۲۳۲ | ۵۸۸ | ۳۷۷۰ |
| کرمان | ۵۲۰۰۰ | ۴۹۷۰۰ | ۲۳۰۰ | ۳۱۵۶۰ |
| کل استان | ۸۷۱۷۰ | ۸۴۰۵۲ | ۳۱۱۸ | ۴۳۴۵۱ |
| | | | | ۴۰۳۰۹ |
| | | | | ۳۱۴۲ |

منبع : اداره کل فرهنگ و ارشاد اسلامی

| سال ۱۳۷۴ | | | |
|----------------------|----------------|--------------------------|---------|
| تعداد بازدید کنندگان | تعداد نمایشگاه | نوع نمایشگاه | |
| ۸۰۰۰ | ۱ | تمرین یک تکنیک | کرمان |
| ۸۰۰۰ | ۱ | خوشنویسی | کرمان |
| ۲۰۰۰۰ | ۱ | نقاشی گرافیک - کاریکاتور | کرمان |
| ۹۰۰۰ | ۱ | نقاشی | کرمان |
| ۸۰۰۰ | ۱ | خوشنویسی و هنر دستی | کرمان |
| ۱۰۰۰۰ | ۱ | خوشنویسی و هنر دستی | کرمان |
| ۱۵۰۰۰ | ۱ | عکس | کرمان |
| ۹۰۰۰ | ۱ | نقاشی | کرمان |
| ۲۰۰۰ | ۱ | عکس | کرمان |
| ۱۵۸۰۰ | ۱ | کتاب علوم قرآنی | سیرجان |
| ۱۷۰۰ | ۳ | نقاشی | رفسنجان |
| ۲۰۰۰ | ۳ | عکس | رفسنجان |
| ۲۰۰۰ | ۲ | کار دستی | رفسنجان |
| ۲۰۰۰ | ۱ | کتاب | رفسنجان |
| ۲۰۰۰۰ | ۱ | کتاب | جیرفت |
| ۷۰۰ | ۱ | خوشنویسی | شهربابک |
| ۸۰۰ | ۱ | نقاشی و طراحی | شهربابک |
| ۵۰۰۰ | ۲ | کتاب علوم قرآنی | کهنوج |
| ۳۰۰۰۰ | ۱ | کتاب | بم |
| ۲۲۰۰ | ۱ | کتاب علوم قرآنی | بافت |

مأخذ: اداره کل فرهنگ و ارشاد اسلامی.

سال : ۱۳۷۴

تعداد نمایشنامه های اجرا شده توسط اداره فرهنگ و ارشاد اسلامی

۱۵-۴

| شهرستان | تعداد نمایشنامه | دفعات نمایش | تعداد تماشاگر |
|----------|-----------------|-------------|---------------|
| کرمان | ۱۲ | ۱۵ | ۵۰۰۰ |
| سیرجان | ۳ | ۶ | ۱۸۰۰ |
| بافت | ۲ | ۵ | ۱۰۰۰ |
| جیرفت | ۱ | ۴ | ۱۰۰۰ |
| بم | ۲ | ۶ | ۲۰۰۰ |
| زرنج | ۲ | ۶ | ۳۰۰۰ |
| کل استان | ۲۲ | ۴۲ | ۱۳۸۰۰ |

مآخذ : اداره کل فرهنگ و ارشاد اسلامی.

| کتاب امانت داده شده | تعداد کتاب موجود | تعداد مراجعین | | | نام منطقه |
|---------------------|------------------|---------------|--------|--------|--------------------------------|
| | | مرد | زن | جمع | |
| ۲۲۶۲۳ | ۲۷۲۳۰ | ۱۸۵۷۴۳ | ۱۶۴۷ | ۱۸۷۳۹۰ | کتابخانه شهید مفتاح کرمان |
| ۴۰۷۷۱ | ۹۵۰۶ | | ۵۹۴۹۱ | ۵۹۴۹۱ | کتابخانه شهید مطهری کرمان |
| ۲۷۰۷۲ | ۱۵۳۱۷ | ۲۸۵۲۷ | ۲۶۸۷۵ | ۵۵۴۰۲ | کتابخانه شهید بهشتی کرمان |
| ۹۷۹۰۹ | ۸۱۲۲۴ | ۲۰۵۳۷۶ | ۱۶۸۲۹۲ | ۳۷۳۱۶۸ | کتابخانه ملی کرمان |
| ۶۱۷۰ | ۱۰۱۴۶ | ۶۰۹۱ | ۵۳۱۰ | ۱۱۴۰۱ | کتابخانه شهید اول کوهبنان |
| ۱۵۱۷۴ | ۱۰۴۳۷ | ۷۰۹۸ | ۸۰۸۰ | ۱۵۱۷۸ | کتابخانه علامه مجلسی رابر |
| ۱۱۲۶۵ | ۱۶۵۴۳ | ۳۱۶۸ | ۳۱۷۵ | ۶۳۴۳ | کتابخانه شهید صدر بردسیر |
| ۲۲۱۸۸ | ۱۲۲۵۵ | ۷۱۴۰۲ | ۲۰۴۰۱ | ۹۱۸۰۳ | کتابخانه میرجان شماره ۱ |
| ۱۱۱۶۷ | ۱۰۲۷۸ | ۸۰۶۷ | ۹۱۲۲ | ۱۷۱۸۹ | کتابخانه شهید بهشتی شهرابک |
| ۳۸۷۹۳ | ۶۹۵۵ | | ۷۴۹۳۲ | ۷۴۹۳۲ | کتابخانه میرجان شماره ۲ |
| ۸۶۸۸ | ۶۲۸۹ | ۳۳۵۰ | ۳۳۶۰ | ۶۷۱۰ | کتابخانه فیض کاشانی راور |
| ۳۳۱۵ | ۸۴۶۹ | ۳۵۲۹ | ۲۸۹۴ | ۶۴۲۳ | کتابخانه شهدا خانوک |
| ۱۷۶۳۰ | ۱۰۵۰۱ | ۹۶۰۶ | ۷۹۶۰ | ۱۷۵۶۶ | کتابخانه شهید مطهری کهنوج |
| ۷۹۰۲ | ۳۳۵۰ | ۸۴۳ | ۱۹۴۶ | ۲۷۹۰ | کتابخانه امام مهدی (ع) گلباف |
| ۱۰۳۰۸ | ۸۱۲۲۴ | ۱۲۶۵۲ | ۱۳۷۴ | ۲۵۸۹ | کتابخانه اسلام آباد |
| ۴۹۹۴ | ۸۷۱۷ | ۵۶۳۵ | ۶۵۶۵ | ۱۲۲۰۰ | کتابخانه شاه نعمت... ولی ماهان |
| ۸۲۵ | ۶۸۱۸ | ۱۵۴ | ۳۵۱ | ۵۰۵ | کتابخانه جابرین حیان مس سرچشمه |
| ۱۱۹۴۰ | ۱۷۷۱۳ | ۹۸۷۰ | ۴۶۲۹ | ۱۴۴۹۹ | کتابخانه شهید دستغیب بافت |
| ۱۷۹۱۳ | ۱۰۶۴۰ | ۱۰۱۸۴ | ۳۶۰۱ | ۱۳۷۸۵ | کتابخانه شهید باهنر انار |
| ۱۸۸۲۰ | ۸۴۴۳ | ۸۳۵۲۳ | ۷۹۶۷۷ | ۱۶۳۲۰۰ | کتابخانه علامه امینی زرنند |
| ۱۰۸۶۰ | ۱۲۲۲۷ | ۵۴۸۷ | ۳۱۴۷ | ۸۶۳۴ | کتابخانه شهید قدوسی راین |

مأخذ : اداره کل فرهنگ و ارشاد اسلامی

| کتاب امانت داده شد | تعداد کتاب موجود " جلد " | تعداد مراجعین | | | نام منطقه |
|--------------------|-----------------------------|---------------|-------|-------------|---------------------------------------|
| | | مرد | زن | جمع | |
| ۶۳۶۳۰ | ۱۵۹۱۳ | ۱۸۷۹۱ | ۲۴۰۹۰ | ۴۲۸۸۱ | کتابخانه ملاهادی سبزواری بم |
| ۵۹۹۰ | ۷۷۷۹ | ۱۹۰۲ | ۳۶۴۸ | ۵۵۵۰ | کتابخانه شهید مطهری بروات |
| ۱۲۱۵۷۰ | ۲۰۸۸۲ | ۳۶۵۸۱ | ۲۷۲۵۲ | ۶۴۰۳۳ | کتابخانه شهید مطهری رفسنجان |
| ۴۰۶۱۳ | ۱۷۲۰۰ | ۱۱۳۷۳ | ۱۱۷۵۲ | ۲۳۱۲۷ | کتابخانه شهید مدنی جیرفت |
| ۵۱۰۰ | ۸۰۴۶ | ۲۵۲۱ | ۱۱۵۲ | ۳۶۹۳ | کتابخانه زندگی آباد |
| ۵۶۷۹ | ۶۱۸۲ | ۶۵۴۷ | ۶۳۵۳ | ۱۲۹۰۰ | کتابخانه علامه حلی شهداد |
| ۹۳۳۵ | ۱۹۱۳ | ۲۶۷۰ | ۱۹۸۳ | ۴۶۵۳ | کتابخانه علی بن ابیطالب (ع) قلعه گنج |
| ۷۵۵۷ | ۲۲۳۲ | ۱۶۰۹ | ۱۴۱۴ | ۳۰۲۳ | کتابخانه شهدا عنبر آباد |
| ۷۲۷۱ | ۲۳۲۰ | ۳۸۸۴ | ۴۳۰۷ | ۸۱۹۱ | کتابخانه شهید بهشتی دهبکری |
| ۷۰۰۴ | ۲۳۳۸ | ۲۰۸۱ | ۱۸۴۳ | ۳۹۲۴ | کتابخانه ولایت دلفار |
| ۸۳۸۰ | ۲۸۸۵ | ۱۹۲۶ | ۱۹۱۹ | ۳۸۴۵ | کتابخانه غدیر محمد آباد مسکون |
| ۶۲۴۸ | ۲۵۳۸ | ۳۴۸۰ | ۲۷۳۷ | ۶۲۱۷ | کتابخانه امام عصر (عج) هوانیروز کرمان |
| ۱۶۸۴ | ۳۵۵۰ | ۲۹۴ | ۵۸ | ۳۵۲ | کتابخانه رسول الله رستم آباد |
| ۲۱۷۷ | ۲۸۹۰ | ۲۸۶ | ۵۰۱ | ۷۸۷ | کتابخانه فاطمه زهرا (س) قلعه شهید |
| ۲۲۱ | ۲۳۳۶ | ۳۵۰ | ۱۵۰ | ۵۰۰ | کتابخانه اسلام آباد رودبار |
| ۲۲۱ | ۲۶۵۷ | ۳۷ | ۱۱ | ۴۸ | کتابخانه فاریاب |
| ۲۳۷ | ۲۳۴۷ | ۲۵۸ | ۱۷۶ | ۵۳۴ | کتابخانه امام جعفر صادق (ع) فهرج |
| | ۲۱۰۷ | | | الفتاح نشده | کتابخانه امام حسن (ع) منوجان |
| | ۲۳۸۶ | | | الفتاح نشده | کتابخانه شیخ کلینی کرمان |
| | ۱۹۳۶ | | | الفتاح نشده | کتابخانه مرحوم نیک نفس بابت |
| ۳۸۱۹ | ۲۳۹۱ | ۴۲۱ | ۷۴۳ | ۱۱۶۱ | کتابخانه شهید کریمی جوشان |
| ۱۰۳۰۸ | ۸۱۲۲۴ | ۱۲۶۵۲ | ۵۱۶۷ | ۱۷۸۱۹ | کتابخانه امام علی (ع) پابدا |

مأخذ : اداره کل فرهنگ و ارشاد اسلامی.

| نام نشریه | ۱۳۷۲ | ۱۳۷۳ | ۱۳۷۴ |
|-------------|-----------|-----------|-----------|
| یا کتاب | نوع نشریه | نوع نشریه | نوع نشریه |
| فتح کرمان | هفته نامه | هفته نامه | هفته نامه |
| حدیث | هفته نامه | هفته نامه | هفته نامه |
| نسل آفتاب | هفته نامه | هفته نامه | هفته نامه |
| ندای وحدت | هفته نامه | هفته نامه | هفته نامه |
| معراج | هفته نامه | هفته نامه | هفته نامه |
| کرمان امروز | | | هفته نامه |
| سبزه واران | | | هفته نامه |
| رفسنجان | | | هفته نامه |

مأخذ : اداره کل فرهنگ و ارشاد اسلامی.

| واحد | تعداد | نوع فعالیت |
|------|--------|-------------------------------|
| مورد | ۱۶۷۲۰ | اقامه نماز جماعت |
| نفر | ۹۴۵۴۸۶ | تعداد شرکت کننده |
| مورد | ۲۸۵ | برگزاری مراسم جشن و سوگرواری |
| مورد | ۴۲۰۰ | چاپ سیلک |
| مورد | ۱۲۶۷۵۰ | تراکت |
| مورد | ۲۱۷۵ | نصب پلاکارده مناسبت‌های مختلف |
| مورد | ۱۲۵ | ارتباطات با انجمن‌های اسلامی |
| مورد | ۹۸۵ | سخنرانی به مناسبت‌های مختلف |
| مورد | ۶۵۰ | بانک نوار |
| نفر | ۲۴۵۰ | تعداد اعضا |
| نفر | | نوار تکثیر شده |
| نوار | ۲۲۵۶۰ | بانک نوار |
| - | ۹۱۳ | اجرای طرح اوقات فراغت |
| - | ۲۸ | تعداد کل کلاسها |
| - | ۱۸۹۸۹ | تعداد کل شرکت کنندگان |
| - | ۳۰ | عملکرد حوزه هنری |
| - | ۱ | جلسات نقد و بررسی و قصه |
| - | ۲ | شب شعر |
| - | ۳ | سوگرواری تعزیه |
| - | | جشنواره نمایش بچه های مسجد |
| - | | تهیه و آماده سازی نمایش |

مأخذ: سازمان تبلیغات اسلامی استان کرمان

| واحد | تعداد | نوع فعالیت |
|------|-------|--|
| مورد | ۴۱ | محافل شبی باقرآن تعداد جلسات |
| نفر | ۲۵۲۴۰ | شرکت کنندگان |
| مورد | ۲۳۶ | قراء |
| مورد | ۲۵ | کلاسهای حفظقرآن |
| مورد | ۶۳۳۰ | تعداد جلسات تعداد کل شرکت کنندگان |
| مورد | ۷ | کلاسهای قرایت قرآن |
| نفر | ۳۳۷۰ | تعداد جلسات شرکت کنندگان |
| مورد | ۸ | دوره تربیت معلم تعداد جلسات |
| نفر | ۴۵۶ | شرکت کنندگان |
| مورد | ۲۸۷ | تعداد کلاسهای روخوانی قرآن |
| نفر | ۷۱۷۵ | تعداد شرکت کنندگان |
| مورد | ۲۳۶ | تعداد کلاسهای تجویدقرآن |
| نفر | ۵۴۵۰ | تعداد شرکت کنندگان |
| مورد | ۷۶ | تعداد کلاسهای تفسیر قرآن |
| نفر | ۱۹۷۰ | تعداد شرکت کنندگان |
| مورد | ۱۵۸ | تعداد کلاسهای صوت و لحن قرآن |
| نفر | ۳۹۵۰ | تعداد شرکت کنندگان |
| نفر | ۱۲۰۰ | تعداد شرکت کنندگان در مسابقات ليله القدر |
| نفر | ۸۳۰۰ | تعداد شرکت کنندگان در مسابقه بزرگ نماز |

ب-۷-۱۵ فعالیتهای فرهنگی سازمان تبلیغات اسلامی استان کرمان سال : ۱۳۷۲

| تعداد | نوع فعالیت |
|----------|---|
| ۱۸۰۰ | مسابقه جلوه های انقلاب |
| ۷۶۳۰ | تعداد مبلغین اعزامی در ماه مبارک رمضان و محرم |
| ۸۴۹۰ | تعداد مراکز اعزام |
| ۱۲۲۲۳۹۳۰ | تعداد شرکت کنندگان |
| ۳۴۶۵ | نمایش فیلم ویدئویی |
| ۲۱۵۴ | فیلم ۱۶ میلیمتری |
| ۱۱۴۵۶۵۶۰ | تعداد بیننده فیلمها |
| ۹۵۲۶۰ | اهداء کتاب و کتب فروخته شده به کتابخانه ها |
| ۱۹۸۵ | اهداء کتاب به کتابخانه ها |
| ۱۱ | تشکیل کتابخانه |
| ۹۸ | ایجاد نمایشگاه |
| ۳۳۶۰ | برگزاری مراسم دعای کمیل و توسل |
| ۸۶۵۲۰۰ | تعداد شرکت کنندگان در مراسم دعا |

مأخذ : سازمان تبلیغات اسلامی استان کرمان

| ارگ بـم | | | ماه |
|---------------------|-------|--------|----------|
| تعداد دیدار کنندگان | | | |
| جمع | خارجی | ایرانی | |
| ۲۱۵۴۱ | ۸۰۰ | ۲۰۷۴۱ | فروردین |
| ۸۲۱۵ | ۷۰۰ | ۷۵۱۵ | اردیبهشت |
| ۲۵۸۲ | ۲۵۰ | ۲۳۳۲ | خرداد |
| ۲۶۷۸ | ۹۷ | ۲۵۸۱ | تیر |
| ۳۴۳۰ | ۵۵۰ | ۲۸۸۰ | مرداد |
| ۴۹۵۶ | ۳۵۰ | ۴۶۹۰۶ | شهریور |
| ۵۳۹۱ | ۸۰۰ | ۴۵۹۸ | مهر |
| ۸۴۴۱ | ۵۵۰ | ۷۸۹۱ | آبان |
| ۴۷۱۷ | ۱۱۰ | ۴۶۰۷ | آذر |
| ۴۵۹۶ | ۲۶۰ | ۴۳۳۶ | دی |
| ۲۰۲۲ | ۹۰ | ۱۹۳۲ | بهمن |
| ۴۹۷۸ | ۱۹۰ | ۴۷۸۸ | اسفند |
| ۷۳۵۴۷ | ۳۷۴۷ | ۱۱۱۱۰۷ | جمع کل |

مأخذ : سازمان میراث فرهنگی استان کرمان.

سال : ۱۳۷۴

دیدار کنندگان از موزه ها و کاخ موزه ها

ب- ۸- - ۱۵

| حمام گنجعلی خانی (موزه مردم شناسی) | | | ماه |
|--------------------------------------|-------|--------|----------|
| تعداد دیدار کنندگان | | | |
| جمع | خارجی | ایرانی | |
| ۲۱۰۵۴ | ۲۸ | ۲۱۰۲۶ | فروردین |
| ۷۶۵۲ | ۳۰ | ۷۶۲۲ | اردیبهشت |
| ۶۳۳۴ | — | ۶۳۳۴ | خرداد |
| ۱۵۰۵۱ | ۴۱ | ۱۵۰۱۰ | تیر |
| ۱۳۱۴۱ | ۴۰ | ۱۳۱۰۱ | مرداد |
| ۱۵۲۶۳ | ۲۴ | ۱۵۲۳۹ | شهریور |
| ۹۱۳۳ | ۷۵ | ۹۰۵۸ | مهر |
| ۷۱۶۳ | ۶۲ | ۷۱۰۱ | آبان |
| ۶۵۵۷ | ۴۳ | ۶۵۰۴ | آذر |
| ۷۵۸۷ | ۱۹۱ | ۷۳۹۶ | دی |
| ۵۲۴۲ | ۵۵ | ۵۱۸۷ | بهمن |
| ۴۷۹۱ | ۱۲۶ | ۴۶۶۵ | اسفند |
| ۱۱۸۹۵۸ | ۷۱۵ | ۱۱۸۲۴۳ | جمع کل |

مأخذ : سازمان میراث فرهنگی استان کرمان.

سال : ۱۳۷۴

دیدار کنندگان از موزه هاو کاخ موزه ها

پ-۸-۱۵

| باغ تاریخی شاهزاده ماهان | | | ماه |
|--------------------------|-------|--------|----------|
| تعداد دیدار کنندگان | | | |
| جمع | خارجی | ایرانی | |
| ۴۵۵۰۶ | ۴۷۳ | ۴۵۰۳۳ | فروردین |
| ۲۶۳۸۷ | ۲۹۲ | ۲۶۰۹۵ | اردیبهشت |
| ۷۲۹۸ | ۵۵ | ۷۲۴۳ | خرداد |
| ۱۳۴۵۷ | ۵۲ | ۱۳۴۰۵ | تیر |
| ۱۷۹۷۰ | ۲۵۴ | ۱۷۷۱۶ | مرداد |
| ۱۴۹۷۵ | ۱۶۱ | ۱۴۸۱۴ | شهریور |
| ۷۵۸۳ | ۲۲۵ | ۷۳۵۸ | مهر |
| ۷۸۶۷ | ۱۳۷ | ۷۷۳۰ | آبان |
| ۵۹۳۴ | ۳۳ | ۵۹۰۱ | آذر |
| ۵۱۴۵ | ۱۳۶ | ۵۵۰۰۹ | دی |
| ۴۳۸۵ | ۲۴ | ۴۳۶۱ | بهمن |
| ۳۸۰۳ | ۱۴۷ | ۳۶۵۶ | اسفند |
| ۱۶۰۳۱۰ | ۱۹۸۹ | ۲۰۸۳۲۱ | جمع کل |

مأخذ : سازمان میراث فرهنگی استان کرمان.

| موزه سکه - ضرابخانه گنجعلیخان | | | ماه |
|-------------------------------|-------|--------|----------|
| تعداد دیدارکنندگان | | | |
| جمع | خارجی | ایرانی | |
| — | — | — | فروردین |
| ۱۰۸ | ۵۶ | ۵۲ | اردیبهشت |
| ۴۱۸۰ | ۱۸ | ۴۰۰ | خرداد |
| ۵۴۰ | ۴۲ | ۴۹۸ | تیر |
| ۵۲۲ | — | ۵۲۲ | مرداد |
| ۶۷۳ | ۱ | ۶۷۲ | شهریور |
| ۴۶۰ | ۱ | ۴۵۹ | مهر |
| ۶۹۵ | ۲۷۹ | ۴۱۶ | آبان |
| ۷۳۸ | ۲۲۶ | ۵۱۲ | آذر |
| ۴۳۹ | ۶۲ | ۳۷۷ | دی |
| ۴۲۱ | ۷۶ | ۳۴۵ | بهمن |
| ۸۲۸ | ۱۵۲ | ۶۷۶ | اسفند |
| ۹۶۰۴ | ۹۱۳ | ۴۹۲۹ | جمع کل |

مأخذ : سازمان میراث فرهنگی استان کرمان.

سال : ۱۳۷۳

فهرست بناها و محوطه های تاریخی به ثبت رسیده استان کرمان

الف- ۹- ۱۵

| شماره ردیف | شماره ثبت | نام اثر | موقعیت جغرافیایی | قدمت |
|------------|-----------|--|---------------------|--------------------------------------|
| ۱ | ۷۶۰ | مسجد ملک | کرمان | سلاجوقی به بعد ۳۸۰ هـ در زمان ملک |
| ۲ | ۸۲۹ | مجموعه بناهای تاریخی گنجعلیخان رباط زین الدین (کاروانسرا) | کرمان | صفویه (۳۹ هـ - ق) |
| ۳ | ۶۲۶ | مجموعه وکیل حمام، مسجد، بازار و کاروانسرا | کرمان | صفویه |
| ۴ | ۱۰۱۱ | یخچال حاج آقا علی (عباس آباد) | کرمان | قاجاریه |
| ۵ | ۳/۱۰۷۵ | موزه کرمان (باغ هرندی) | کرمان | اواخر قرن سیزده هـ - ق |
| ۶ | ۱۱۷۰/۸ | آرامگاه شیخ عبدالسلام (لنگی) | کرمان خیابان فردوسی | اواخر قاجاریه |
| ۷ | ۳/۱۳۱۴ | خانه انصاری | ۴ کیلومتری ماهان | قرن ششم هـ - ق |
| ۸ | ۳/۱۴۹۵ | خانه نادری | بسم | قاجاریه |
| ۹ | ۳/۱۴۹۶ | خانه امام جمعه | بسم | " |
| ۱۰ | ۳/۱۴۹۹ | خانه جواد امراللهی | کرمان | " |
| ۱۱ | خانه | خانه وقف مسجد وکیل | کرمان | " |
| ۱۲ | ۳/۱۵۰۱ | شیر گلری ماهان | کرمان | " |
| ۱۳ | ۳/۱۵۵۶ | قبوریه زرتشتیان | بسم | " |
| ۱۴ | ۳۱۷۲۹ | گنبدسبز (آرامگاه قراختایان) | کرمان | قراختایان قرن هفتم هـ - ق |
| ۱۵ | ۱۲۴ | مقبره شاه نعمت الله ولی ماهان | کرمان | ۸۳۰ هـ - ق به بعد |
| ۱۶ | ۱۳۲ | | ماهان | |

ماخذ : سازمان میراث فرهنگی استان کرمان

سال : ۱۳۷۴

ب-۹-۱۵ فهرست بناها و محور طه های تاریخی به ثبت رسیده استان کرمان

| شماره ردیف | شماره ثبت | نام اثر | موقعیت جغرافیایی | قدمت |
|------------|-----------|------------------------------------|---------------------------|-----------------------|
| ۱۷ | ۲۱۰ | مسجد پادشاهان | کرمان | ۷۸۰ هـ - ق آل مظفر |
| ۱۸ | ۲۵۳ | مقبره خواجه اتابک | کرمان | سلجوقی |
| ۱۹ | ۲۷۶ | مسجد جامع مظفری | کرمان | ۷۵۰ آل مظفر |
| ۲۰ | ۲۹۶ | گنبد چلیپه | کرمان | اوایل اسلام |
| ۲۱ | ۲۹۷ | مدرسه گنجعلیقان | کرمان | صفویه |
| ۲۲ | ۳۹۷ | حمام و بازار ابراهیم خان | کرمان | سیزدهم هـ - (تاجاریه) |
| ۲۳ | ۴۹۱ | مقبره پیر جازسوز (مقبره آسیه محمد) | یزد سیر | قرن هفتم هـ - ق |
| ۲۴ | ۵۰۳ | شهر دقانیوس (کلنگ بهجرد) | آبادی بهجرد - کرمان جیرفت | پیش از تاریخ |
| ۲۵ | ۵۱۹ | ارگ بسم | بسم | ساسانی تا ۱۵۰ سال قبل |
| ۲۶ | ۵۲۰ | قلمه راین | بخش راین | ساسانی تا ۱۵۰ سال قبل |
| ۲۷ | ۵۲۵ | گنبد مشتاقیه (کر فر علی شاه) | کرمان | تاجاریه |
| ۲۸ | ۵۲۷ | مسجد حاج آقاعلی (مسجد چهارستون) | کرمان | تاجاریه (۱۳۲۸ هـ - ق) |
| ۲۹ | ۵۲۸ | مقبره آنورند | کوهستان | تاجاریه |
| ۳۰ | ۵۲۹ | امامزاده شاهزاده حسین | جویبار | صفویه به بعد |
| ۳۱ | ۵۳۰ | امامزاده محمد بن زیند | شهداد | قرن هشتم |
| ۳۲ | ۵۳۱ | پیر آقوس یا (پیر بابا مسافلی) | شهداد | قرن هفتم هـ - ق |

محل : سازمان میراث فرهنگی استان کرمان

سال : ۱۳۷۴

فهرست بناها و محوطه های تاریخی به ثبت رسیده استان کرمان

ب-۹-۱۵

| قدمت | موقعیت جغرافیایی | نظام اثر | شماره ثبت | شماره ردیف |
|--|--|--|-----------------------------------|----------------------------|
| فاجساریه ساسانی - اسلامی قرن هشتم هجری ق. - اواخر قرن ۶ میلادی | کرمان سیرجان راور شهداد قره کبیر - کرمان | خانه فدایی قلعه سنگ (محل سیرجان قدیم) قلعه قهقهه قلعه کهنه شهداد قلعه کهنه | ۳/۱۵۰۱ ۵۳ ۴۹۸ ۵۰۲ ۵۰۳ | ۳۳ ۳۴ ۳۵ ۳۶ ۳۷ |
| ساسانی تا اواخر سلجوقی صفویه ساسانی | کرمان جیرفت شهداد | قلعه دختر و قلعه اردشیر مقبره میر جیدر (گورخانه) قلعه رموک | ۵۲۴ ۵۳۲ ۸۲۸ | ۳۸ ۳۹ ۴۰ |
| ۶۰۰ سال قبل سلوکی | بسم جیرفت | مدرسه عماد (الاسلام) قلعه سلیمان | ۱۹۵ ۱۹۶ | ۴۱ ۴۲ |
| سلجوقی - نادری قرن نهم هجری - ق قاجاریه (۱۳۳۲ هجری - ق) | لهرج کرمان کرمان شهداد | میل نادری گنبدسبز (قبه سبز) مدرسه ابراهیمی کوشک رموک | ۱۴۳ ۳۵۳ ۵۲۶ ۸۲۷ | ۴۳ ۴۴ ۴۵ ۴۶ |
| قاجاریه | ۶ کیلومتری ماهان | باغ شاهزاده ماهان | ۱۰۱۲ | ۴۷ |

مآخذ : سازمان میراث فرهنگی استان کرمان

سال : ۱۳۷۲

تعداد سینماهای استان کرمان

۱۵-۱۰

| گنجایش | تعداد تماشاگر | نوع مالکیت | | جمع | شهرستان |
|--------|---------------|------------|-------|-----|----------|
| | | خصوصی | عمومی | | |
| ۳۶۰۰ | ۹۳۵۱۳۸ | ۳ | ۳ | ۶ | کرمان |
| ۱۵۰ | ۴۹۷۳ | — | ۱ | ۱ | بردسیر |
| ۴۸۰ | ۳۵۵۸۲ | ۱ | — | ۱ | سیرجان |
| ۲۷۰ | ۳۱۶۰۸ | — | ۱ | ۱ | شهربابک |
| — | — | — | — | — | بافت |
| ۲۳۰ | ۵۵۳۹۰ | — | ۱ | ۱ | زرند |
| ۱۴۰۰ | ۵۲۳۱۸ | ۲ | — | ۲ | بم |
| ۱۰۸۲ | ۴۰۸۴۰ | ۲ | — | ۲ | رفسنجان |
| ۵۵۰ | ۵۵۹۷ | — | ۱ | ۱ | کهنوج |
| ۴۲۵ | ۲۸۳۵۸ | ۱ | — | ۱ | جیرفت |
| ۸۱۸۷ | ۱۱۸۹۸۰۴ | ۹ | ۷ | ۱۶ | کل استان |

مأخذ : اداره کل فرهنگ و ارشاد اسلامی.

| نام مناطق | مرکز فرهنگی هنری | تعداد اعضا | | | کتاب موجود | کتاب امانت داده شده |
|-----------|-------------------|------------|------|------|------------|---------------------|
| | | جمع | پسر | دختر | | |
| کرمان | مرکز ۱ | ۳۲۹۳ | ۱۹۹۷ | ۲۲۹۷ | ۱۱۶۶۳ | ۱۲۷۶۰ |
| کرمان | مرکز ۲ | ۳۶۷۱ | ۱۷۶۶ | ۱۹۰۵ | ۱۳۲۰۳ | ۱۴۵۹۶ |
| کرمان | مرکز ۳ | ۷۲۸ | ۲۷۲ | ۴۵۶ | ۴۰۷۷ | ۹۹۸۱ |
| کرمان | مرکز باغبین | ۴۲۲ | ۲۳۷ | ۱۷۵ | ۵۷۶۹ | ۳۴۷۵ |
| کرمان | مرکز جویبار | ۱۳۸۴ | ۶۳۲ | ۷۴۲ | ۳۳۱۴ | ۳۸۹۸ |
| کرمان | مرکز ماهان | ۱۶۷۰ | ۸۷۲ | ۷۹۶ | ۱۱۲۲۵ | ۶۴۱۷ |
| کرمان | مرکز چترود | ۱۱۷۷ | ۴۷۱ | ۷۰۶ | ۱۲۹۸۵ | ۶۴۳۹ |
| کرمان | مرکز گلیاف | ۷۹۳ | ۳۱۷ | ۴۷۶ | ۷۳۷۲ | ۷۷۰۶ |
| کرمان | مرکز کوهبان | ۱۷۵۱ | ۸۰۹ | ۹۴۲ | ۱۰۱۹۲ | ۲۳۷۹ |
| کرمان | مرکز شهداد | ۱۰۱۳ | ۴۷۴ | ۵۳۹ | ۸۸۵۵ | ۴۷۸۷ |
| کرمان | مرکز راور | ۲۲۳۷ | ۱۰۷۰ | ۱۱۶۷ | ۱۱۱۹۲ | ۱۴۲۸۶ |
| کرمان | مرکز راین | ۹۹۷ | ۴۰۶ | ۵۹۱ | ۱۰۶۴۴ | ۶۵۱۶ |
| رفسنجان | مرکز انار | ۱۳۳۵ | ۵۹۸ | ۷۴۷ | ۸۶۷۳ | ۴۶۰۹ |
| رفسنجان | مرکز رفسنجان | ۱۴۲۱ | ۷۶۵ | ۶۵۶ | ۱۱۷۵۰ | ۹۶۷۰ |
| رفسنجان | مرکز سرچشمه | ۲۷۴ | ۱۳۰ | ۱۴۴ | ۱۳۱۳۳ | ۴۲۹۶ |
| سیرجان | مرکز سیرجان | ۱۹۹۷ | ۹۲۵ | ۱۰۷۲ | ۱۱۳۷۱ | ۶۴۷۵ |
| سیرجان | مرکز یاریز | ۱۱۰۲ | ۴۷۳ | ۶۲۹ | ۷۱۳۵ | ۷۷۲۸ |
| سیرجان | مرکز پستی سیرجان | ۱۱۳۱ | ۶۴۱ | ۴۹۰ | ۷۱۴۰ | ۲۳۶۵ |
| جیرفت | مرکز جیرفت | ۲۷۳ | ۹۷ | ۱۷۶ | ۱۰۷۵۷ | ۹۷۶۵ |
| بافت | مرکز بافت | ۱۰۵۳ | ۴۴۸ | ۶۰۶ | ۷۲۷۷ | ۱۴۰۰۹ |
| بافت | مرکز گروه | ۴۳۵ | ۱۶۰ | ۲۷۵ | ۶۴۱۰ | ۷۵۱۶ |
| بافت | مرکز رابر | ۱۱۳۴ | ۳۳۷ | ۷۹۷ | ۱۲۵۳۵ | ۹۵۹۳ |
| بم | مرکز بم | ۳۱۸۷ | ۱۴۰۷ | ۱۷۸۰ | ۱۰۶۶۵ | ۴۹۸۶ |
| زرنند | مرکز زرنند | ۲۶۶۱ | ۱۲۱۷ | ۱۴۴۴ | ۱۲۲۰۳ | ۱۲۸۹۶ |
| شهربابک | مرکز شهربابک | ۱۶۴۶ | ۷۴۹ | ۸۹۷ | ۱۰۸۰۵ | ۱۲۶۱۶ |
| شهربابک | مرکز پستی شهربابک | ۸۲۵ | ۳۲۹ | ۴۹۶ | ۵۵۱۱ | ۷۸۸۰ |
| شهربابک | مرکز میار شهربابک | ۱۴۷۱ | ۶۹۵ | ۷۷۶ | ۱۵۹۱ | ۸۱۴۵۰ |
| بردسیر | مرکز بردسیر | ۶۳۷ | ۱۴۷ | ۴۹۰ | ۱۰۱۷ | ۷۰۷۱ |

مأخذ : کانون پرورش فکری کودکان و نوجوانان

سالهای ۷۳-۷۵

تعداد افراد شرکت کننده در مسابقات ورزشی بر حسب نوع

۱۲-۱۵

| شهرستان | سال ۷۳ | | سال ۷۲ | | سال ۷۱ | |
|--------------|--------|------|--------|------|--------|------|
| | مرد | زن | مرد | زن | مرد | زن |
| دومبندانی | ۸۵۰ | ۴۵۰ | ۷۰۰ | ۴۰۰ | ۶۰۰ | ۳۴۰ |
| تیس روی میز | ۴۰۰ | ۴۰ | ۳۴۵ | ۳۰ | ۳۰۰ | ۲۰ |
| دوچرخه سواری | ۱۱۰۰ | - | ۱۰۰۰ | - | ۸۰۰ | - |
| وزنه برداری | ۲۴۰۰ | - | ۲۰۰۰ | - | ۱۶۰۰ | - |
| تیس | ۵۰۰ | ۲۰۰ | ۴۵۰ | ۱۸۰ | ۳۸۰۰ | ۱۵۰ |
| شنا | ۳۰۰۰۰ | ۹۰۰ | ۵۰۰ | ۴۵۰ | ۱۰۰۰۰ | ۳۰۰ |
| والیبال | ۳۲۰۰ | ۶۰۰ | ۲۷۰۰ | ۴۰۰ | ۲۰۰۰ | ۱۷۰ |
| فوتبال | ۱۴۵۰۰ | - | ۱۲۰۰۰ | - | ۱۰۰۰۰ | - |
| کشتی | ۲۷۰۰ | - | ۲۲۰ | - | ۲۰۰۰۰ | - |
| جمع | ۲۸۶۵۰ | ۲۱۹۰ | ۱۹۹۱۵ | ۱۴۶۰ | ۴۰۱۰۰ | ۱۱۰۰ |

مآخذ اداره کل تربیت بدنی استان کرمان

سال ۱۳۷۴

شرکت کنندگان در مسابقات ورزشی بر حسب نوع به تفکیک شهرستان

۱۳-۱۵

| تیس | وزنه برداری | دوچرخه سواری | تیس روی میز | | دو میدانی | شهرستان |
|-----|-------------|--------------|-------------|----|-----------|---------|
| | | | مرد | زن | | |
| ۵۵۰ | ۲۰۰ | ۱۵۰۰ | ۲۵۰ | ۵۰ | ۸۵۰ | کرمان |
| - | - | - | ۷۰ | ۲۰ | ۵۰ | برادیسر |
| - | ۱۰۰ | - | ۷۰ | ۲۰ | ۵۰ | هم |
| - | ۵۰ | - | ۷۰ | ۲۰ | ۵۰ | جیرفت |
| - | - | ۱۰۰ | ۲۰۰ | ۵۰ | ۱۵۰ | رفسنجان |
| - | - | ۱۰۰ | ۷۰ | ۲۰ | ۵۰ | زاهد |
| - | ۶۰ | ۱۰۰ | ۱۰۰ | ۳۰ | ۷۰ | سیرجان |
| - | ۳۰ | - | ۷۰ | ۲۰ | ۵۰ | شهربابک |
| - | ۵۰ | - | ۸۵ | ۱۵ | ۷۰ | کهرج |
| - | ۵۰ | - | ۱۰۰ | ۲۰ | ۸۰ | بافت |

مأخذ اداره کل تربیت بدنی استان کرمان

سالهای ۷۳-۷۵

تأسیسات ورزشی مورد بهره برداری استان بر حسب نوع به تفکیک شهرستان

۱۳-۱۵

| شهرستان | استادیوم | سالن ورزشی | استخر شنا | باشگاه ورزشی | | زمین فوتسال | | زمین والیبال | زمین بسکتبال | زمین تنیس | زمین دوچرخه‌سواری |
|---------|----------|------------|-----------|--------------|---------|-------------|------|--------------|--------------|-----------|-------------------|
| | | | | عمومی | بازسازی | چمن | خاکی | | | | |
| کرمان | ۱۰ | ۴ | ۲ | ۸ | ۶ | ۷ | ۴۵ | ۳۸ | ۸ | ۴ | ۷ |
| برودسیر | ۲ | ۱ | - | ۱ | ۱ | ۱ | ۱۳ | ۵ | ۱ | - | ۱ |
| بم | ۳ | ۱ | ۱ | ۴ | ۲ | ۳ | ۲۲ | ۲ | ۴ | - | ۲ |
| جیرفت | ۲ | ۲ | ۱ | ۲ | - | ۳ | ۲۲ | ۲۲ | ۴ | - | ۱ |
| رفسنجان | ۲ | ۲ | ۱ | ۵ | - | ۱ | ۳ | ۱۳ | ۶ | - | ۱ |
| زرنده | ۲ | ۱ | ۱ | ۱ | ۱ | ۱ | ۲۷ | ۱ | ۷ | - | ۲ |
| سیرجان | ۲ | ۲ | ۱ | - | ۱ | ۱ | ۲۰ | ۱۳ | ۳ | - | ۱ |
| شهربابک | ۱ | ۱ | - | - | - | ۱ | ۸ | ۱۲ | ۹ | - | ۱ |
| کهنوج | ۱ | ۴ | ۱ | ۱ | - | - | - | - | - | - | - |
| بافت | ۲ | ۳ | - | ۱ | ۱ | ۱ | ۲۰ | ۱۵ | ۳ | - | ۱ |
| جمع کل | ۲۷ | ۲۱ | ۸ | ۲۳ | ۱۲ | ۱۹ | ۱۸۰ | ۱۲۱ | ۴۵ | ۴ | ۱۷ |

مانند اداره کل تربیت بدنی استان کرمان

[The page contains extremely faint and illegible text, likely bleed-through from the reverse side of the document. The text is arranged in several columns and paragraphs, but the characters are too light to be transcribed accurately.]

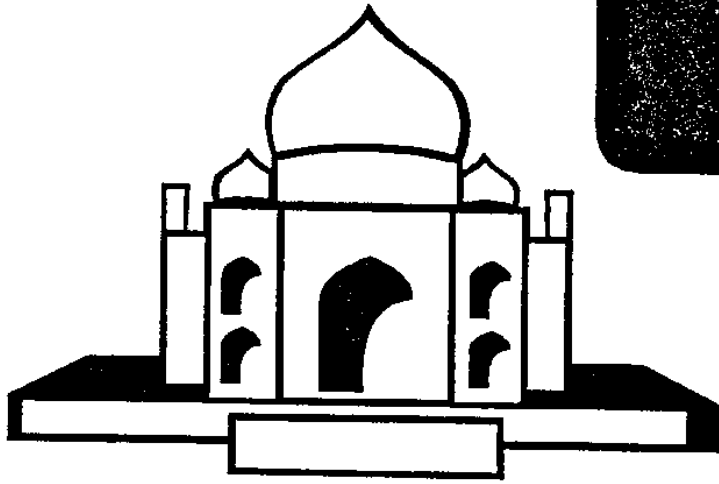

فصل شانزدهم:

امور قضایی وموقوفات

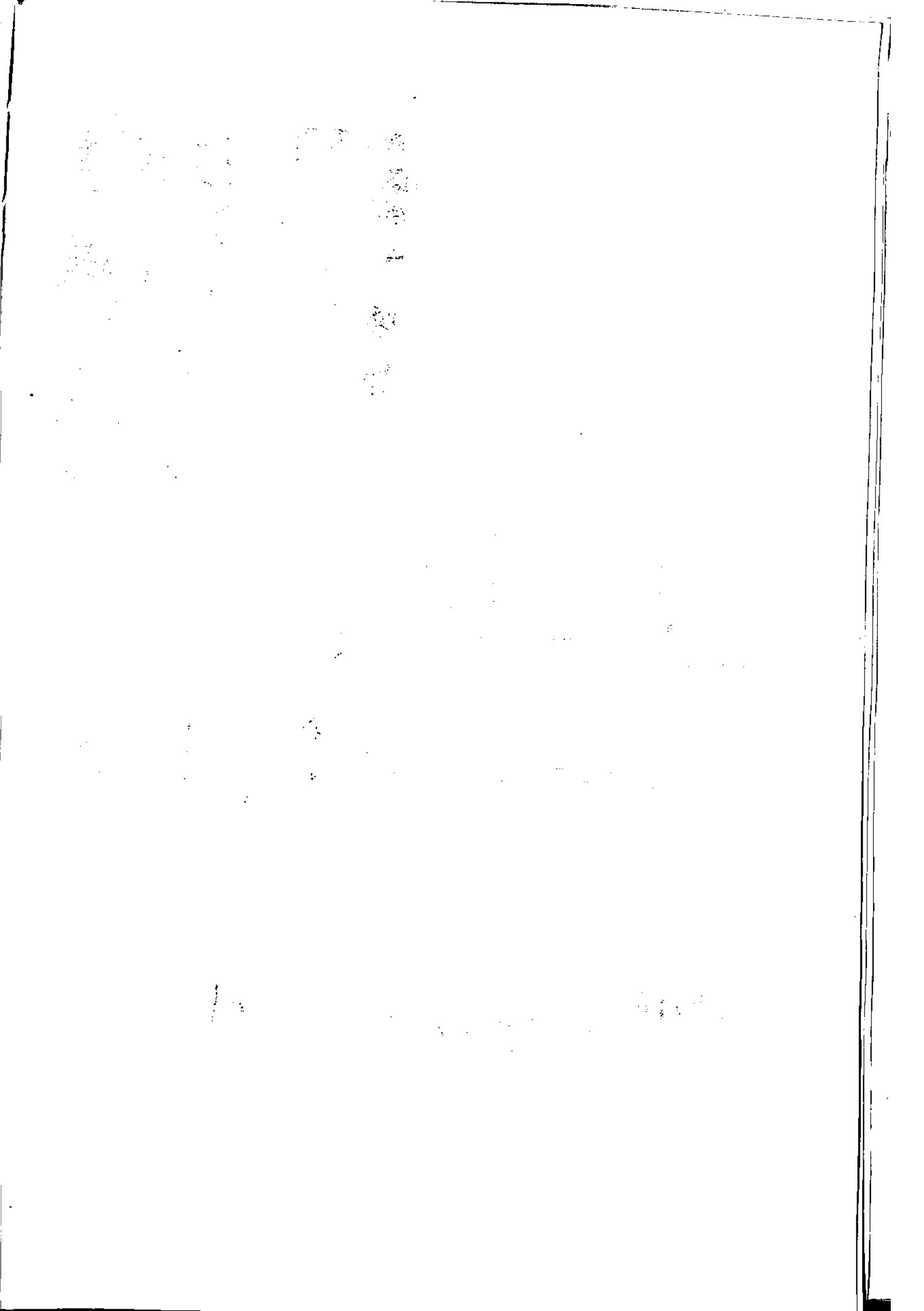

| امور محجورین و امور سرپرستی | | | | شهرستان |
|-----------------------------|--------|------|--------|---------|
| مانده | مختومه | وارد | موجودی | |
| ۶۱۹ | ۱۷۸ | ۲۵۵ | ۵۴۲ | بافت |
| ۵۸۱ | ۳۲۵ | ۳۷۲ | ۵۳۴ | بم |
| ۷۲۸ | ۸۲ | ۱۷۵ | ۶۳۵ | جیرفت |
| ۵۴۳ | ۱۶۵ | ۱۵۲ | ۵۵۶ | رفسنجان |
| ۵۸۲ | ۱۵۵ | ۱۸۵ | ۵۲۲ | سیرجان |
| ۳۰۱ | ۳۷ | ۵۶ | ۲۸۲ | شهربابک |
| ۳۷۰ | ۱۴۲ | ۱۹۵ | ۳۱۷ | زرند |
| ۲۸۳ | ۳۳ | ۴۵ | ۲۷۱ | کهنوج |
| ۳۳۴۷ | ۳۲۵ | ۴۶۳ | ۳۲۰۹ | کرمان |
| ۷۳۵۴ | ۱۴۴۲ | ۱۸۹۸ | ۶۸۶۸ | جمع کل |

مأخذ: دادگستری استان کرمان

سال : ۱۳۷۴

وضیعت پرونده های مطروحه در دادگاههای عمومی استان کرمان

۱۶-۲

| امور اجرائی شورای احکام | | | | شهر |
|-------------------------|--------|-------|--------|---------|
| ممانده | مختومه | وارده | موجودی | |
| ۳۷۲ | ۳۸۵ | ۴۱۵ | ۳۴۲ | بافت |
| ۲۲۹ | ۸۸۶ | ۷۶۵ | ۳۵۰ | بم |
| ۸۷۷ | ۸۷۲ | ۱۱۱۲ | ۶۳۷ | جیرفت |
| ۵۲۱ | ۵۶۵ | ۷۳۵ | ۳۵۱ | رفسنجان |
| ۷۶۳ | ۹۸۲ | ۱۰۱۲ | ۷۳۳ | سیرجان |
| ۲۰۷ | ۲۲۵ | ۴۱۲ | ۲۰ | شهربابک |
| ۴۷ | ۳۱۱ | ۳۹۵ | ۱۶۳ | زرنده |
| ۸۳۱ | ۶۲۵ | ۹۵۲ | ۵۰۴ | کهنوج |
| ۵۷۵۵ | ۴۵۰۰ | ۶۹۱۱ | ۴۳۴۴ | کرمان |
| ۲۴۹ | ۱۴۲ | ۱۹۵ | ۱۹۶ | راور |
| ۹۸۵۱ | ۹۴۹۳ | ۱۲۹۰۴ | ۷۶۴۰ | جمع |

ماخذ : دادگستری استان کرمان

وضعیت پرونده های مطروحه در دادگاههای عمومی استان ۱۶-۳ سال: ۱۳۷۴

| شهر | موجودی | وارد | مختومه | مانده | تاریخ تشکیل دادگاه |
|---------|--------|-------|--------|-------|--------------------|
| بافت | ۲۹۰۲ | ۴۷۱۴ | ۴۵۴۲ | ۳۰۷۴ | ۷۴/۳/۱۳ |
| بم | ۳۳۰۳ | ۷۴۸۹ | ۷۵۹۶ | ۳۱۹۶ | ۷۳/۸/۲۱ |
| حیرت | ۵۸۴۴ | ۷۹۷۹ | ۷۵۶۰ | ۶۲۶۳ | ۷۳/۱۰/۲۴ |
| رفسنجان | ۲۳۷۵ | ۶۰۰۱ | ۵۰۵۰ | ۳۳۵۷ | ۷۳/۶/۱۹ |
| سیرجان | ۳۹۳۹ | ۶۰۰۳ | ۶۲۱۳ | ۳۷۲۹ | ۷۳/۸/۱۱ |
| شهربابک | ۱۲۰۶ | ۳۶۷۷ | ۲۸۹۵ | ۱۹۸۸ | ۷۳/۱۱/۱۹ |
| زرنند | ۲۰۰۷ | ۵۴۵۲ | ۴۵۷۳ | ۲۸۸۶ | ۷۴/۳/۱۳ |
| کهنوج | ۲۲۳۲ | ۵۰۶۱ | ۴۰۹۳ | ۳۲۰۰ | ۷۴/۳/۸ |
| کرمان | ۸۶۵۰ | ۲۶۹۶۹ | ۲۸۴۹۹ | ۷۱۲۰ | ۷۳/۸/۲۳ |
| بردسیر | ۱۰۲۲ | ۲۷۳۹ | ۲۶۹۲ | ۱۰۶۹ | ۷۴/۳/۱۳ |
| گلباف | ۱۷۴ | ۱۱۴۲ | ۱۰۷۱ | ۲۴۵ | ۷۴/۳/۷ |
| راور | ۶۳۳ | ۲۳۲۹ | ۱۸۷۰ | ۱۰۹۲ | ۷۴/۳/۱۳ |
| انار | ۳۰۸ | ۱۳۱۱ | ۱۲۳۶ | ۳۸۳ | ۷۴/۳/۱۱ |
| شهداد | ۱۵۱ | ۱۰۸۴ | ۹۶۵ | ۲۷۰ | ۷۴/۳/۱۳ |
| جمع کل | ۳۴۷۴۶ | ۸۱۹۵۰ | ۷۸۸۵۵ | ۳۷۸۷۲ | |

مأخذ: دادگستری استان کرمان

وضعیت پرونده های موجود در ۱۵ شعبه دادگاههای عمومی ش سال: ۱۳۷۴ ۱۶--۴

| نام دادگاه | موجودی | وارد | مختومه | مانده | ترین وضعیت رسیدگی |
|--------------|--------|-------|--------|-------|-------------------|
| شعبه اول | ۷۰۸ | ۱۷۳۳ | ۲۲۲۸ | ۲۱۳ | ۷۵/۲/۳۰ |
| شعبه دوم | ۶۶۸ | ۱۷۸۱ | ۲۳۱۸ | ۱۳۱ | ۷۵/۲/۲۰ |
| شعبه سوم | ۴۳۱ | ۲۲۹۴ | ۲۱۲۰ | ۶۰۵ | ۷۵/۲/۳۰ |
| شعبه چهارم | ۵۳۸ | ۱۳۰۳ | ۱۴۹۶ | ۳۴۵ | ۷۵/۳/۳۰ |
| شعبه پنجم | ۲۷۶ | ۲۲۴۴ | ۲۵۰۳ | ۱۷ | به روز است |
| شعبه ششم | ۵۸۷ | ۱۱۴۶ | ۱۴۲۵ | ۳۰۸ | ۷۵/۳/۳۰ |
| شعبه هفتم | ۱۵۳۱ | ۱۴۵۵ | ۲۵۲۸ | ۴۵۸ | ۷۵/۲/۱۵ |
| شعبه هشتم | ۱۱۱۳ | ۱۲۴۵ | ۱۵۲۰ | ۸۳۸ | ۷۵/۵/۶ |
| شعبه نهم | ۷۲۵ | ۲۱۵۸ | ۲۳۳۵ | ۵۴۸ | ۷۵/۲/۲۷ |
| شعبه دهم | ۱۰۶۰ | ۱۸۲۲ | ۲۴۵۲ | ۴۳۰ | ۷۵/۵/۱۵ |
| شعبه یازدهم | ۹۸۲ | ۱۵۰۳ | ۱۵۲۰ | ۹۶۵ | ۷۵/۶/۱۱ |
| شعبه دوازدهم | ۵۲۰ | ۱۶۰۰ | ۱۷۰۱ | ۴۱۹ | ۷۵/۳/۲۲ |
| شعبه سیزدهم | ۸۲۹ | ۱۴۴۴ | ۱۷۱۹ | ۵۵۴ | ۷۵/۲/۳۰ |
| شعبه چهاردهم | ۱۳۰ | ۲۰۰۱ | ۱۶۵۹ | ۴۳۶ | ۷۵/۵/۲۵ |
| شعبه پانزدهم | — | ۱۷۵۱ | ۹۷۵ | ۷۷۶ | ۷۵/۶/۲۱ |
| جمع کل | ۱۰۰۹۸ | ۲۵۴۸۰ | ۲۸۴۹۹ | ۷۰۴۳ | |

مأخذ: دادگستری استان کرمان

وضعیت پرونده های موجود در ۵ شعبه دادگاههای تجدید نظر استان کرمان سال: ۱۳۷۴ ۱۶--۵

| نام دادگاه | موجودی | وارد | مختومه | مانده | آخرین وضعیت رسیدگی |
|------------|--------|------|--------|-------|--------------------|
| شعبه اول | ۱۴ | ۱۹۵ | ۱۵۱ | ۵۸ | ۷۵/۲/۸ |
| شعبه دوم | ۱۲۳ | ۹۲۸ | ۷۴۹ | ۳۰۲ | ۷۵/۲/۱۸ |
| شعبه سوم | ۱۰۳ | ۹۷۰ | ۷۱۰ | ۳۶۳ | ۷۵/۵/۲۵ |
| شعبه چهارم | ۸۲ | ۸۸۶ | ۷۹۶ | ۱۷۲ | ۷۵/۲/۳۰ |
| شعبه پنجم | ۸۹ | ۸۸۱ | ۷۹۷ | ۱۷۳ | ۷۵/۳/۵ |
| جمع کل | ۴۱۱ | ۳۸۶۰ | ۳۲۰۳ | ۱۰۶۸ | |

مأخذ: دادگستری استان کرمان

وضعیت درآمد موقوفات استان کرمان برحسب نوع به تفکیک شهرستان سال: ۱۳۷۴ ۱۶--۶

| شهرستان | جمع موقوفات | تعداد موقوفات متصرفی | تعداد موقوفات غیرمتصرفی | درآمد موقوفات متصرفی به هزارریال | درآمد موقوفات غیرمتصرفی به هزارریال |
|----------|-------------|-------------------------|----------------------------|-------------------------------------|--|
| بافت | ۳۵ | ۲۶ | ۹ | ۸۶۴۵ | ۶۴۱۴ |
| بردسیر | ۴۷ | ۲۲ | ۲۵ | ۱۵۶۷۲ | ۲۶۸۶۶ |
| بم | ۷۷ | ۴۹ | ۲۸ | ۵۸۸۶۷ | ۱۹۰۱۷ |
| رفسنجان | ۳۹۲ | ۲۹۲ | ۱۰۰ | ۱۶۰۷۵۴۱ | ۱۰۴۷۴۲۸ |
| زرنند | ۱۵۹ | ۱۱۳ | ۴۶ | ۷۶۵۴۳ | ۱۰۶۴۸ |
| سیرجان | ۹۵ | ۶۲ | ۳۳ | ۷۱۰۶۰ | ۳۸۰۵۵۴ |
| شهربابک | ۷۱ | ۵۴ | ۱۷ | ۱۷۳۷۲ | ۱۳۲۰۱ |
| کرمان | ۸۹۵ | ۶۰۷ | ۲۸۸ | ۳۸۹۷۲۰ | ۷۲۳۸۰۱ |
| کل استان | ۱۷۷۱ | ۱۲۲۵ | ۵۴۶ | ۲۲۴۵۴۲۰ | ۲۲۲۷۹۲۹ |

مأخذ: اداره کل اوقاف و امور خیریه استان کرمان

حیثیت در حوزه اوقافی کرمان عمل میگرد

سال : ۱۳۷۴

وضعیت درآمد موقوفات استان کرمان بر حسب نوع به تفکیک شهرستان

۱۶--۷

| تعداد بودجه | تعداد ادنیات | تعداد ادرقیات | تعداد موقوفات | منطقه |
|-------------|--------------|---------------|---------------|-----------------|
| ۳۹۳ | ۵۱۵ | ۷۸۱۷ | ۶۱۸ | کرمان |
| ۸۱ | ۱۱۱ | ۴۹۹ | ۴۰۷ | رفسنجان |
| ۱۱۱ | ۱۷۲ | ۱۵۲۶ | ۱۲۲ | سیرجان |
| ۳۵ | ۷۸ | ۵۷۶ | ۸۸ | بم |
| ۱۹۹ | ۲۱۵ | ۸۳۳ | ۲۲۰ | زرنند |
| ۶۵ | ۹۶ | ۱۹۸ | ۸۹ | شهربابک |
| ۳۶ | ۴۲ | ۱۵۶ | ۴۴ | بافت |
| ۳۳ | ۶۰ | ۳۷۰ | ۵۳ | بردسیر |
| ۶۰ | ۶۳ | ۱۹۵ | ۶۲ | راور |
| ۱۶۴ | ۱۸۵ | ۵۷۲ | ۱۷۷ | ماهان |
| ۷۳ | ۹۶ | ۲۹۶ | ۸۱ | شهداد |
| ۲۰ | ۴۱ | ۷۴ | ۲۰ | گلباف |
| ۴۰ | ۶۱ | ۹۰ | ۴۷ | راین |
| ۳۰ | ۵۴ | ۲۱۳۱ | ۵۵ | کرمان - ناحیه ۱ |
| ۱۳۴۱ | ۱۷۸۹ | ۱۵۳۳۳ | ۲۰۸۳ | کل استان |

مأخذ : اداره کل اوقاف و امور خیریه استان کرمان

جیرفت در حوزه اوقافی کرمان عمل میگردد

سال : ۱۳۷۴

تعداد خجاج استان به تفکیک شهرستان

۱۶-۸

| شهرستان | حجاج عمره | | | حجاج تمتع | | | جمع |
|----------|-----------|-----|------|-----------|------|------|------|
| | زن | مرد | جمع | زن | مرد | جمع | |
| بروسر | ۰ | ۰ | ۰ | ۰ | ۰ | ۰ | ۰ |
| بافت | ۰ | ۰ | ۰ | ۰ | ۰ | ۰ | ۰ |
| بسم | ۷۴ | ۸۶ | ۱۶۰ | ۶۵ | ۵۶ | ۱۲۰ | ۲۸۰ |
| جیرفت | ۷۹ | ۸۱ | ۱۶۰ | ۵۵ | ۴۶ | ۱۰۱ | ۲۶۱ |
| رفسنجان | ۸۵ | ۷۵ | ۱۶۰ | ۱۸۸ | ۱۷۳ | ۰ | ۵۲۱ |
| سیرجان | ۰ | ۰ | ۰ | ۸۱ | ۷۹ | ۱۶۰ | ۱۶۰ |
| شهربابک | ۰ | ۰ | ۰ | ۰ | ۰ | ۰ | ۰ |
| راور | ۰ | ۰ | ۰ | ۰ | ۰ | ۰ | ۰ |
| کهنج | ۰ | ۰ | ۰ | ۰ | ۰ | ۰ | ۰ |
| کرمان | ۷۹۵ | ۳۷۵ | ۱۱۷۰ | ۵۷۵ | ۵۷۳ | ۱۱۴۸ | ۲۳۱۸ |
| زرنه | ۹۷ | ۶۴ | ۱۶۱ | ۱۱۱ | ۱۲۹ | ۲۴۰ | ۴۰۱ |
| کل استان | ۱۱۳۰ | ۶۸۱ | ۱۸۱۱ | ۱۰۷۵ | ۱۰۵۶ | ۱۷۶۹ | ۳۹۴۱ |

مانند : اداره کل حج و زیارت استان کرمان

سال : ۱۳۷۴

آمار اماکن متبرکه استان کرمان

۱۶--۹

| شهرستان | تعداد بقعه | درآمد سال ۷۴ به هزارریال |
|----------|------------|--------------------------|
| بردسیر | ۴ | ۴۴۲۰۰۰ |
| بافت | ۸ | ۱۳۰۰۰۰ |
| بم | ۱۰ | ۵۸۴۰۰۰ |
| جیرفت | ۲ | ۵۰۰۰۰ |
| کهنوج | ۱ | ۵۲۰۰۰ |
| رفسنجان | ۵ | ۳۲۰۰۰ |
| سیرجان | ۸ | ۱۲۰۰۰۰ |
| شهربابک | ۱ | ۱۰۰۰ |
| کرمان | ۲۲ | ۳۵۰۰۰ |
| زرنند | ۱۱ | ۱۴۰۰۰ |
| کل استان | ۷۲ | ۱۴۶۰۰۰۰ |

مأخذ : اداره کل اوقاف استان کرمان

