

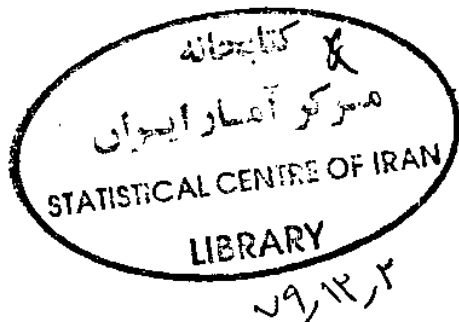

جمهوری اسلامی ایران  
سازمان مدیریت و برنامه ریزی استان کرمان  
معاونت آمار و اطلاعات

# آمارنامه استان کرمان

سال ۱۳۷۸



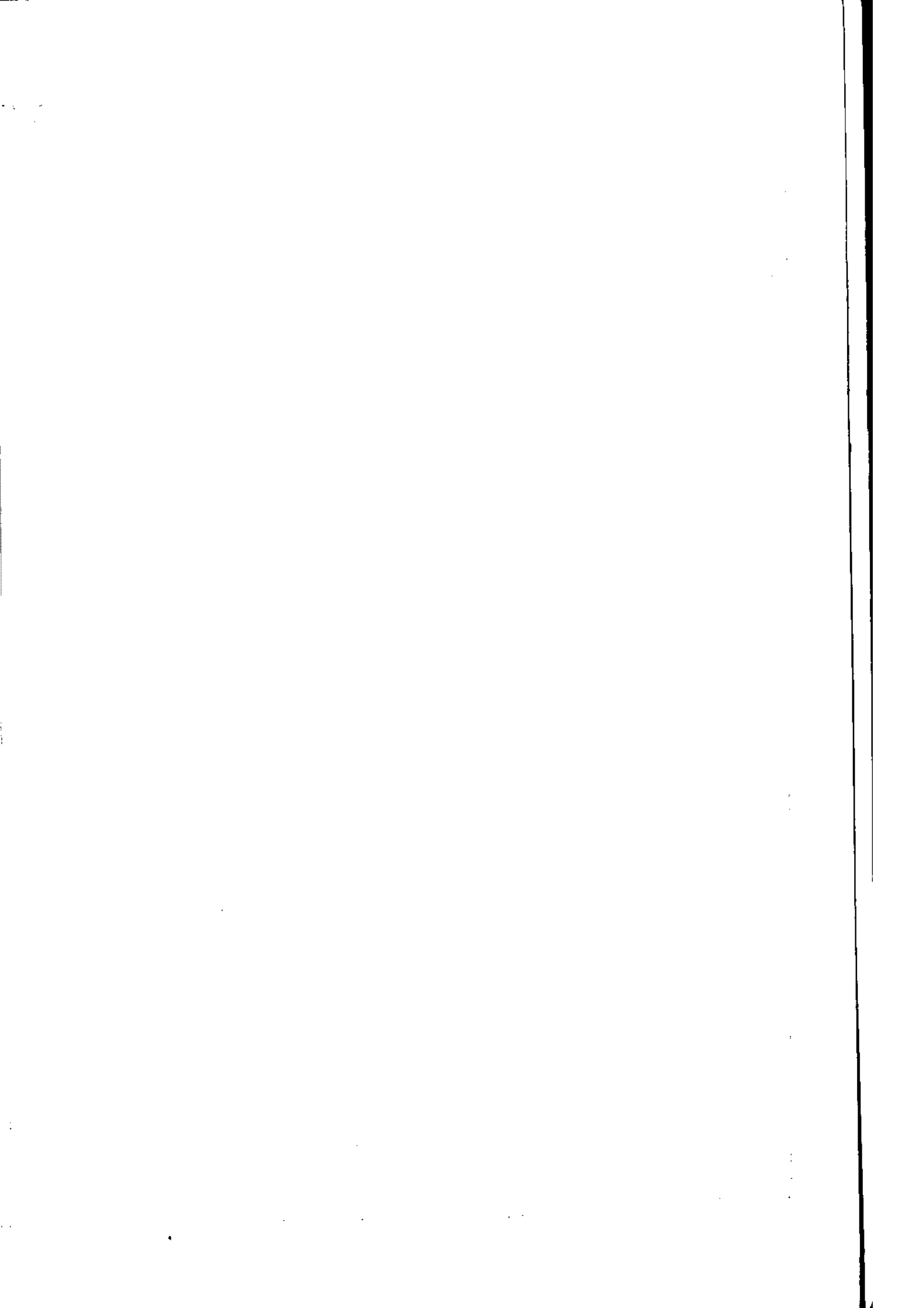

بِسْمِ اللَّهِ الرَّحْمَنِ الرَّحِيمِ

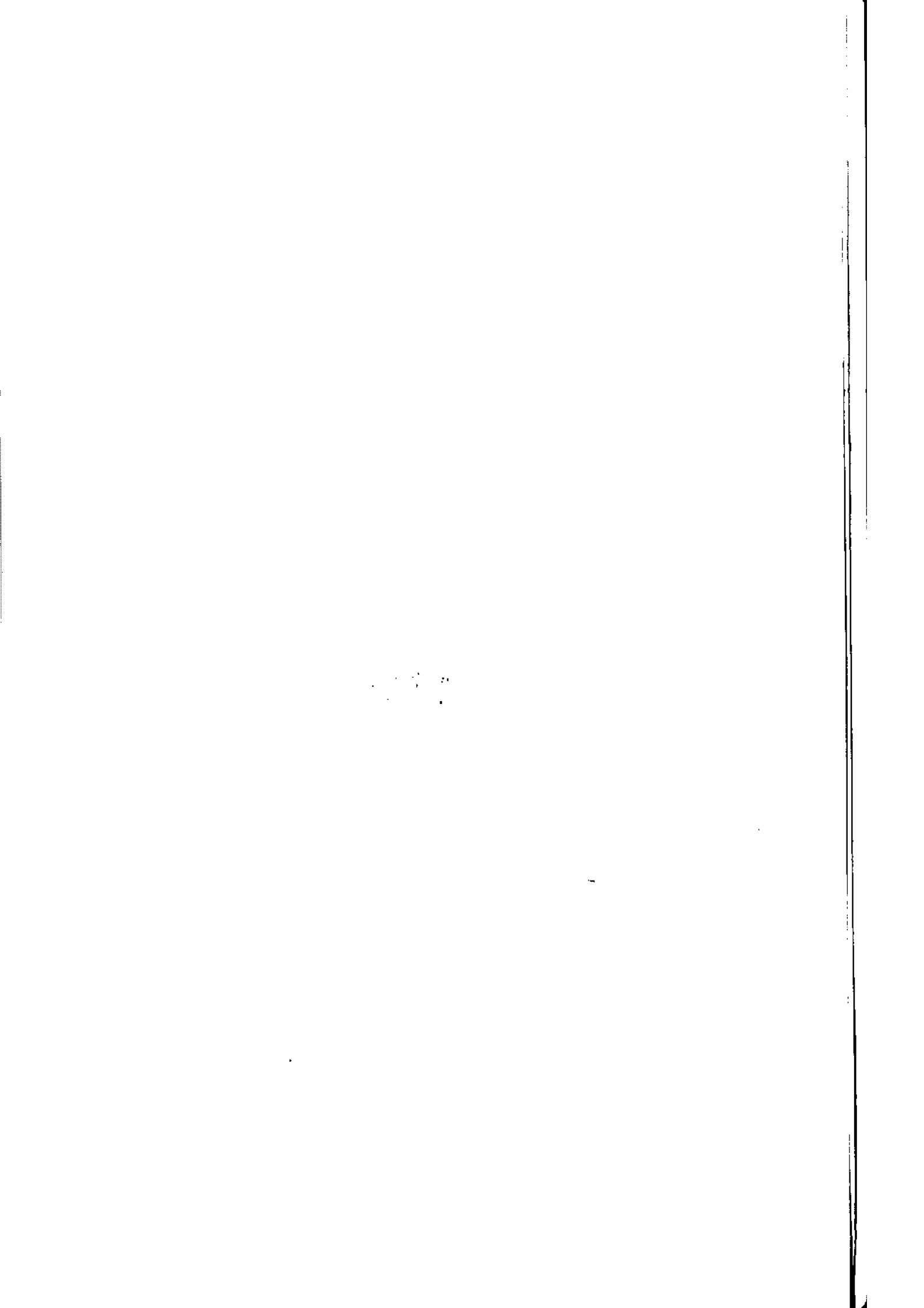

HA	آمارنامه استان کرمان ۱۳۷۸ / تهیه و تنظیم سیدمسعود خضرای
۱۸۶۷	۱. کرمان ، سازمان مدیریت و برنامه ریزی استان کرمان ، ۱۳۷۹
۴۳۱۸ / ک	۵۰۰ ص . جدول ، نقشه
۱۳۷۸	۱. کرمان ( استان ) - اوضاع اقتصادی - آمار
	۲. کرمان ( استان ) - اوضاع اجتماعی - آمار
	الف . سازمان مدیریت و برنامه ریزی استان کرمان

کتابخانه مرکز آمار ایران  
شماره ۱۰۷۴۷۴ .  
۲۰۵ ۷۹,۱۲,۳

هر گونه برداشت و نقل مطلب تنها با نوشتن نام کامل کتاب و ناشر مجاز است .

سازمان مدیریت و برنامه ریزی استان کرمان - معاونت آمار و اطلاعات

آمارنامه استان کرمان سال ۱۳۷۸

تاریخ انتشار : شهریور ۱۳۷۹

تیراژ : ۴۰۰ جلد

چاپ و تکثیر : (هژان گرافیک)

11/11/11 11:11:11

11/11/11

۴۵۳۰۱۱  
۱۵۹۳۴۱  
HHA  
آغاز دفتر

به نام خداوند جان و خرد  
کزین برتر اندیشه برنگذرد

سابقه دیرین برنامه ریزی در سرزمین کهنسال اسلامی اقتضای می کند  
متولیان و دست اندرکاران برنامه ریزی چه در سطح ملی و کلان موضوع و چه در  
سطوح کوچکتر و منطقه‌ای از آمار و اطلاعات به عنوان ابزاری قوی و الزامی حداکثر  
بهره‌گیری را بنمایند.

معاونت آمار و اطلاعات سازمان مدیریت و برنامه ریزی استان کرمان جهت  
آماده‌سازی این ابزار و در انجام وظایف خود تهیه، تدوین و انتشار مجموعه‌ای از  
آمار اقتصادی، اجتماعی و فرهنگی را به نام «آمارنامه استان» و سالانه در صدر  
فعالیت‌های خود قرار داده و با سعی و تلاش قابل تقدیر کارکنان معاونت آمار و  
اطلاعات در سالهای اخیر در نیمه اول هر سال آمارنامه سال قبل را منتشر و در اختیار  
برنامه ریزان، محققان و پژوهشگران قرار داده است.

اینک که به یاری خداوند بزرگ آمارنامه سال ۱۳۷۸ استان آماده انتشار شده،  
لازم است از کلیه دستگاهها، نهادها، سازمانها و شرکتهایی که ما را در انجام این  
مهم یاری کرده‌اند قدردانی نموده و توفیق تک تک تلاشگران عرصه خدمت به  
ایران اسلامی را از خداوند منان درخواست نماییم.

ابراهیم رضوانی

رئیس سازمان مدیریت و برنامه ریزی استان کرمان

۱۳۷۸  
۷  
۱۳۷۸



Handwritten scribble or signature.

# فهرست مطالب

صفحه	عنوان
۲	مقدمه
<b>فصل ۱ - سرزمین و آب و هوا</b>	
۶	مشخصات عمومی استان
۱۱	واحدهای تقسیمات کشوری
۳۷	اوضاع جوی
۴۷	افت آبهای زیرزمینی
۴۸	وضعیت آبهای زیرزمینی
۵۱	مشخصات رودخانه‌های مهم
۵۲	موقعیت جغرافیایی ایستگاه‌های مهم رودخانه‌ای
۵۴	آبخیزداری
۵۵	جنگل و مرتع
۵۶	محیط زیست
<b>فصل ۲ - جمعیت</b>	
۶۲	خصوصیات جمعیتی استان، شهرستان و ...
۶۹	وقایع حیاتی
۷۱	مهاجرت
<b>فصل ۳ - نیروی انسانی</b>	
۷۵	جمعیت شاغل و بیکار
۸۰	عملکرد اداره کار و امور اجتماعی

## فهرست مطالب

صفحه	عنوان
	<b>فصل ۴ - کشاورزی ، شیلات و جنگلداری</b>
.....	برآورد سطح زیرکشت و مقدار تولید محصولات
۷.....	کود شیمیایی و سموم
۳.....	جمعیت دامی و طیور ، زنبور عسل و ماهی و بیماریهای دامی
	<b>فصل ۵ - معدن</b>
۱.....	وضعیت معادن غیرفلزی و فلزی استان
	<b>فصل ۶ - نفت و گاز</b>
۹.....	وضعیت فروشگاههای مواد نفتی روستایی
۵.....	وضعیت گازرسانی شهرهای استان
	<b>فصل ۷ - صنعت</b>
۸.....	صنایع دستی
۵.....	صنایع
۸.....	سیمان
	<b>فصل ۸ - آب و برق</b>
۴.....	مشخصات خطوط انتقال و مولدها
۲.....	تعداد مشترکین
۳.....	طول شبکه آب آشامیدنی و تعداد مشترکین

## فهرست مطالب

صفحه	عنوان	۹
<b>فصل ۹ - ساختمان و مسکن</b>		
۱۹۹	فعالیت‌های خانه‌سازی	۹۰
۲۰۰	بازسازی روستایی	۱۲
۲۰۳	آمار اراضی واگذار شده	۱۲
<b>فصل ۱۰ - بازرگانی، رستوران و هتلداری</b>		
۲۱۰	واردات و صادرات	۱۱
۲۱۶	قند و شکر	۱۱
۲۱۹	دخانیات	۱۱
۲۲۱	شرکتهای تعاونی	۱۱
۲۲۶	شرکتهای ثبت و منحل شده	۱۱
۲۲۷	فعالیت‌های اداره کل تعاون و سازمان تعاون روستایی	۱۱
۲۳۳	تعداد مهمانسراها و مهمانخانه‌ها	۱۱
<b>فصل ۱۱ - حمل و نقل، انبارداری و ارتباطات</b>		
۲۳۷	پست	۱۱
۲۴۷	مخابرات	۱۱
۲۵۲	حمل و نقل شهری (اتوبوسرانی و تاکسیرانی)	۱۱
۲۵۴	حمل و نقل هوایی و مشخصات فرودگاه‌ها	۱۱
۲۶۲	عملکرد اداره راه و ترابری و وضعیت راه‌ها	۱۱
۲۶۴	مشخصات سیلوها	۱۱
۲۶۵	راه روستایی، راه آهن	۱۱
۲۶۷	حمل و نقل برون شهری	۱۱

## فهرست مطالب

صفحه	عنوان
	فصل ۱۲ - بازارهای مالی ، پول و سرمایه
۷	بانکها.....
۱۳	تبصره ۳.....
	فصل ۱۳ - امور قضایی
۱۳	دادگاههای عمومی.....
	فصل ۱۴ - جهانگردی
۳	تعداد حجاج.....
۴	دیدارکنندگان از موزهها و بناهای تاریخی.....
	فصل ۱۵ - بهزیستی و تأمین اجتماعی
۴	مجتمعهای خدمات حمایتی و توانبخشی.....
۲۵	تأمین اجتماعی.....
۳۰	کمیته امداد امام.....
	فصل ۱۶ - آموزش
۴۲	آموزش و پرورش.....
۶	نهیضت سوادآموزی.....
۱۹	آموزش عالی.....

## فهرست مطالب

صفحه

عنوان

### فصل ۱۷ - بهداشت و درمان

۴۳۳	وضعیت بیمارستانها، داروخانه‌ها، مراکز بهداشتی
۴۴۵	تعداد پزشکان و دندانپزشکان

### فصل ۱۸ - فرهنگ، ورزش و اوقات فراغت

۴۵۳	صدا و سیما
۴۶۱	ارشاد اسلامی و تبلیغات اسلامی و کانون پرورش فکری کودکان
۴۷۰	بناهای تاریخی
۴۷۴	تربیت بدنی
۴۷۸	وقف

### فصل ۱۹ - بودجه دولت

۴۸۷	درآمدهای مالیاتی
۴۹۱	اعتبارات عمرانی
۴۹۴	فهرست طرحهای عمرانی

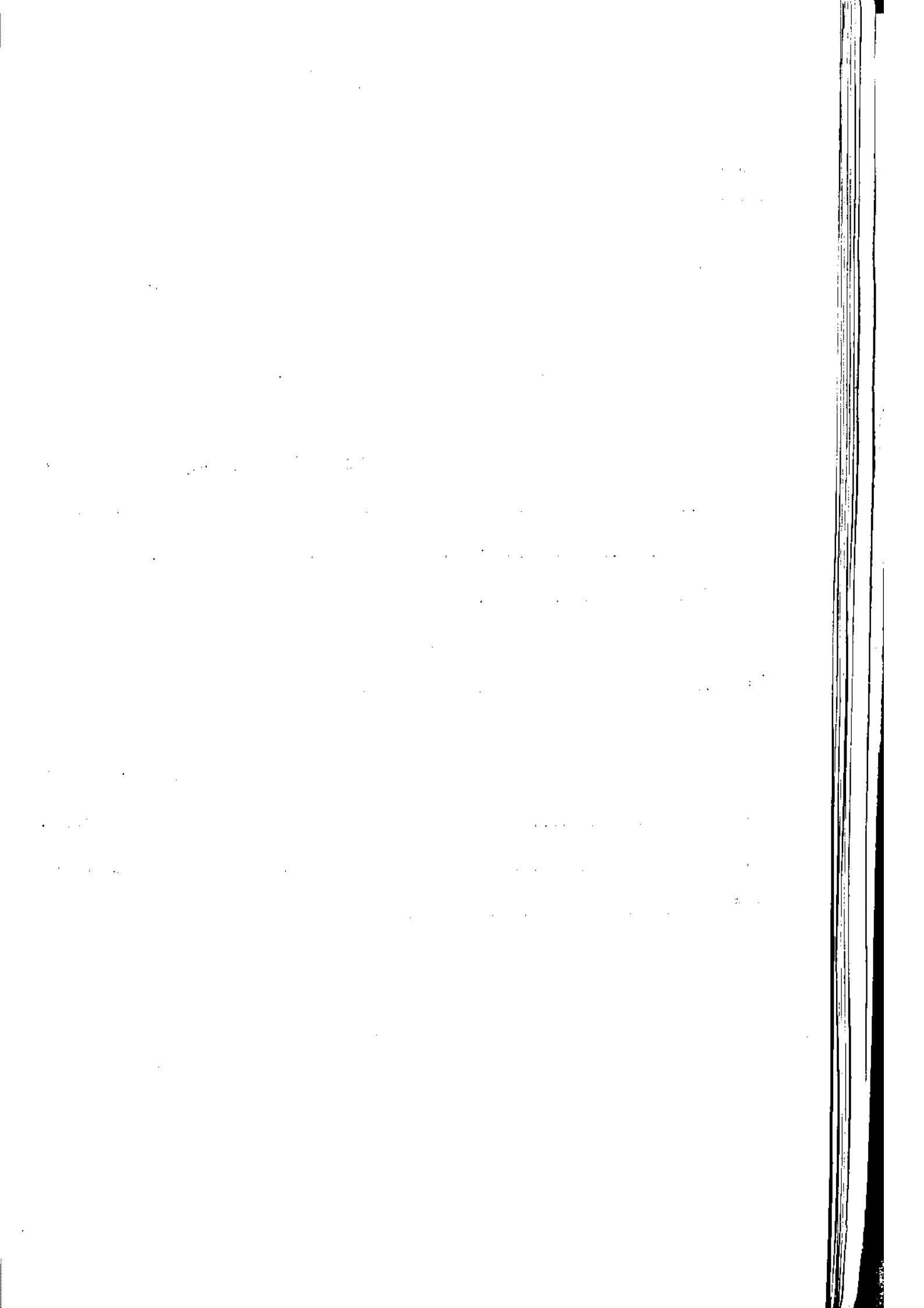



# فصل ۱

## سرزمین و آب و هوا



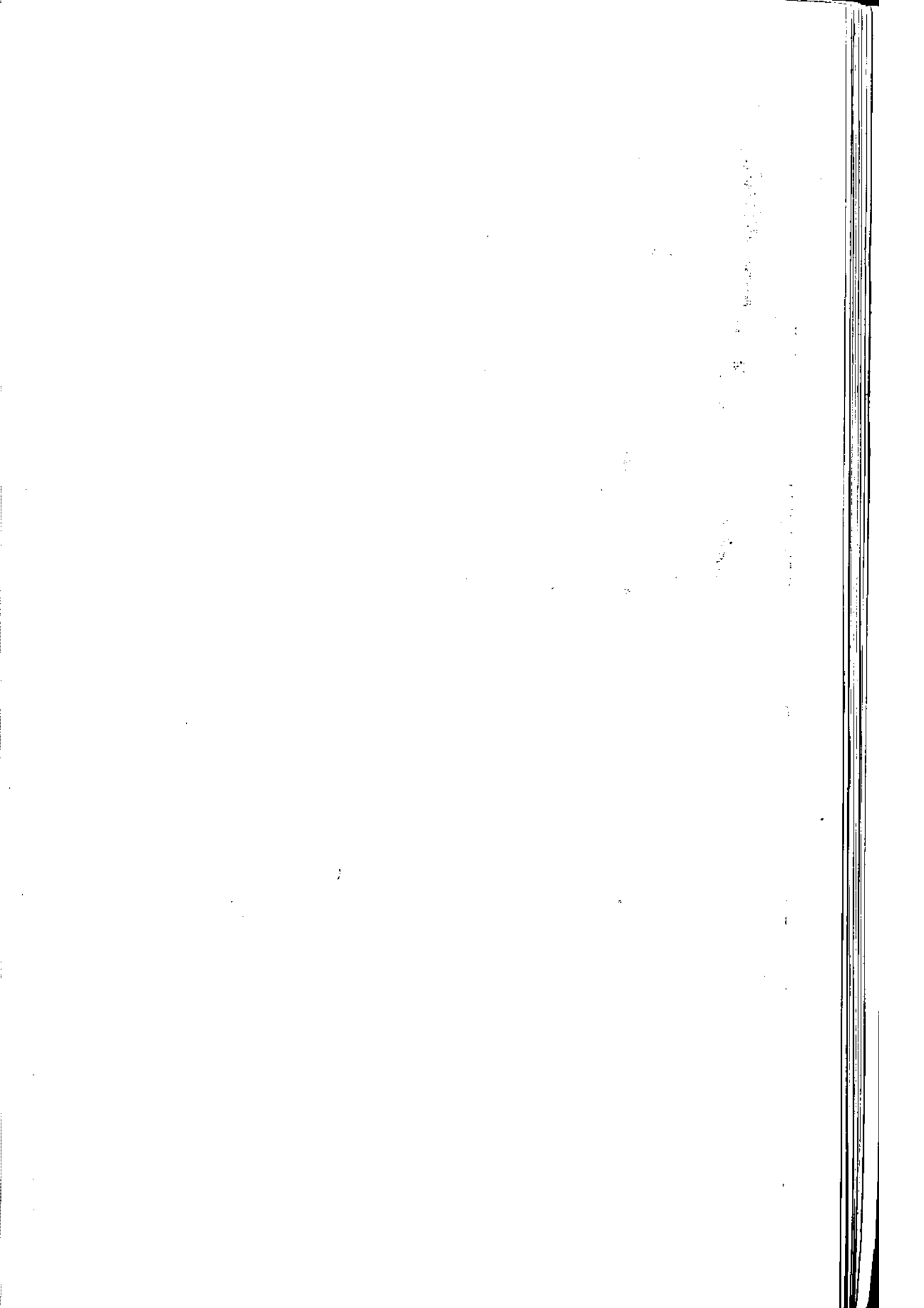

## فصل اول : سرزمین ، آب و هوا

### — مشخصات عمومی استان

استان کرمان با مساحتی حدود ۱۷۹۰۰۰ کیلومتر مربع بین ۲۵ درجه و ۵۵ دقیقه تا ۳۲ درجه عرض شمالی و ۵۳ درجه و ۲۶ دقیقه تا ۵۹ درجه و ۲۹ دقیقه طول شرقی از نصف النهار گرینویچ قرار گرفته است .

حد شمالی استان کرمان به استانهای خراسان ، یزد ، حد جنوبی به استان هرمزگان ، حد شرقی به استان سیستان و بلوچستان و حد غربی آن به استان فارس محدود است .

بر اساس آخرین تقسیمات کشوری (تا زمان انجام سرشماری سال ۱۳۷۵) ۱۰ شهرستان ، ۲۷ شهر و ۳۱ بخش و ۱۴۱ دهستان و ۱۴۳۲۱ آبادی می باشد، که از این تعداد آبادی فقط ۵۹۳۷ آبادی دارای سکنه می باشند . استان کرمان در آخرین وضعیت دارای ۱۱ شهرستان ، ۳۳ بخش ، ۱۴۱ دهستان و ۴۹ شهر می باشد .

شهرستانهای استان عبارتند از : بافت ، بردسیر ، بم ، جیرفت ، رفسنجان ، زرنند ، سیرجان ، شهر بابک ، کرمان و کهنوج . مرکز استان کرمان شهر کرمان است که از نقاط تاریخی ایران می باشد . استان کرمان با دربرگرفتن حدود ۱۱ درصد از مساحت کشور ، بخش وسیعی از پیکره جنوب شرقی فلات مرکزی ایران را می پوشاند و بدان واسطه کلیه فعل و انفعالات پیچیده و خشن طبیعی مربوط به شرایط آب و هوایی خشک و شدید کویری را دارد . اما از آنجایی که دو سوم این سرزمین را کوهها می پوشانند وجود گستره وسیع ارتفاعات از نفوذ و تسلط کامل شرایط مرگبار کویری (چون کویر لوت) بر پهنه کرمان تا حد قابل ملاحظه ای کاسته است .

استان کرمان در محل تلاقی رشته کوههای مرتفع زاگرس و مرکزی و مناطق پست کویری در جنوب شرقی کویر مرکزی بزرگ ایران به طول تقریباً ۱۶۰ کیلومتر واقع شده است و عرض

این کویر کرمان را از سیستان و بلوچستان جسد امی کند. این تلاقی استثنایی بین بلندی پستی، بین ناحیه کوهستانی و کویری، بین گرمی و سردی ویژگیهای محیطی کم نظیر اوضاع طبیعی خاصی را بوجود آورده است که در کمتر منطقه‌ای از فلات استثنایی ایران می‌توان مشاهده کرد.

امتداد سلسله جبال زاگرس و کوههای مرکزی، استان پهناور کرمان را به دو بخش متمایز، خشک کویری و معتدل کوهپایه‌ای تفکیک نموده‌اند که در تلاقی با یکدیگر از لحاظ اقلیمی سه منطقه کویری و حاشیه کویری، گرمسیری و سردسیری و کوهستانی را شکل داده‌اند به همین علت از محدود مناطقی است که دارای چهره‌های گوناگون محیطی و طبیعی می‌باشد به علت وسعت منطقه و وجود پستی و بلندیها و شرایط خاص اقلیمی آب و هوای آن در نواحی مختلف متفاوت است.

کوههای مرکزی و غربی کرمان دنباله کوههای مشرق فارس و کوههای مرکزی است. کوههای غربی از شمال غربی شروع تا جنوب شرقی ادامه پیدا کرده و از آنجا به ارتفاعات غرب پاکستان منتهی می‌شوند.

مهمترین کوههای کرمان عبارتند از: کوه جبالبارز، کوه جوپار، کوه لاله زار، کوه هزار وجود این کوهها و گسترش آنها باعث گشته که بیشترین دهستانهای کرمان محدود به نواحی کوهستانی و دره‌های مرتفع مانند دره زرند باشد. و این موقعیت به علت ارتفاعات کوه لاله زار کوه هزار تا جنوب کرمان حفظ می‌شود. از ارتفاعات دیگر این استان، رشته کوه سربیزن جبالبارز در جیرفت، کوه مسجد صاحب الزمان، کوه سعیدی، کوه جوپار در کرمان را می‌توان نام برد. کوه شمالی داوران بین جلگه رفسنجان و زرند واقع شده است و مرتفع‌ترین قله آن به نام «کوه دره» است که ارتفاع آن ۲۷۴۵ متر می‌باشد.

کوه جنوبی از دنباله سلسله جبال شیرکوه یزد شروع و به کوه جوپار منتهی می‌شود. مرتفع‌ترین قله آن «کوه بابک» به ارتفاع ۳۴۷۳ متر است که بین شهر بابک و رفسنجان قرار دارد. کوه چهل تن و کوه پنج تن از ارتفاعات شهرستان سیرجان به شمار می‌رود.

ارتفاعات راین و جبالبارز در جنوب غربی شهرستان کرمان و شمال شهرستان بم و کوههای شاه و غداد در جنوب شهرستان بم واقع شده است. دنباله سلسله جبالبارز و کوههای نامبرده از جنوب شهرستان بم گذشته و به کوههای نصرت آباد زاهدان متصل می گردد.

رشته کوه دیگری به نام کوه کشیت در شمال شهرستان بم قرار دارد که دشت لوت را از تهرود جدا می سازد. ارتفاع متوسط قله کرمان در حدود ۳۰۰۰ متر است. در استان کرمان به علت وزش بادهای از سوی کویر و کمی وزش بادهای مرطوب دریایی مقدار ریزش باران کم و زمانش کوتاه می باشد و در نتیجه رودها عموماً کم عمق و سیلابی هستند.

رودخانه های این استان عبارتند از :

۱ - هلیل رود که از ارتفاعات کوه شاه و لاله زار سرچشمه گرفته ، بعد از مشروب نمودن حوزه و اراضی اطراف وارد شهرستان جیرفت می شود . سد هلیل بر روی این رودخانه بسته شده است .

۲ - در شهرستان بم چندین رودخانه دائمی وجود دارد که مهمترین آنها عبارتند از رودخانه نساء ، رودخانه آدوری . رودخانه های دیگر این شهرستان گراغانو و ده بکری می باشند که در سالهای خشک و در فصل تابستان فاقد آب دائمی هستند .

۳ - در شهرستان کرمان چندین رودخانه دائمی وجود دارد که عبارتند از :

رودخانه سیرج ، شهداد ، چهار فرسخ که به سوی کویر لوت و روستاهای حاشیه آن جریان دارد . رودخانه راور و قدرونی در راور که پس از شرب دشت راور سیلابهایش به کویر لوت در بالادست شهداد می ریزد .

۴ - رودخانه شور از قله کوههای بارز ، فاشکوه و گور سرچشمه گرفته و در شمال شرقی وارد جیرفت می شود و در ۳ کیلومتری شرقی جیرفت به رودخانه هلیل ملحق شده پس از مشروب نمودن قراء اطراف وارد جلگه رودبار می شود و از آنجا به هامون جازموریان سرازیر می گردد . آب این رودخانه در زمستان بسیار زیاد می شود . بطوریکه عبور از آن مشکل می گردد .

۵ - در شهرستان دسرد رودخانه آب بخشاء (لاله زار) قرار دارد که دشت بردسیر و رفسنجان را

سیراب می کند و همچنین رودخانه چاری در این شهرستان واقع می شود که سرانجام دشت باغین می ریزد .

۶ - از رودخانه های دائمی در سیرجان می توان رودخانه تنگوبیه را نام برد .

۷ - از کوهستانهای جنوبی رفسنجان چندین رودخانه سرچشمه می گیرد که آب آنها به جلد نمی رسد . یکی از این رودخانه ها دهنه راویز می باشد .

۸ - رود گیودری از کوهستان پاریز و بارچی سرچشمه گرفته ، پس از مشروب نمودن قر

اطراف در حدود ناصریه به طرف جلگه سرازیر می شود . این رودخانه در مواقع بارندگی زی

ایجاد سیلاب کرده ، قراء رفسنجان را تهدید می نماید . رودخانه مزبور پس از عبور

رفسنجان در دهستان نوق به نام رودخانه شور معروف شده به کویر بافق منتهی می گردد

استان کرمان به صورت قلمرو بسته ای است که در داخل فلات ایران قرار گرفته است . این است

دارای قدیمی ترین تشکیلات زمین شناسی تا جوانترین آن می باشد از این رو سرزمینهای واقع

محدوده کرمان شامل تمامی دوران های زمین شناسی است و از لایه های متنوع رسوبی

آتشفشانی و گچی و انواع سنگهای معدنی تشکیل شده است . این سرزمین ها را امتداد شرق

سلسله جبال زاگرس و کوههای مرکزی و بستر قسمتی از دریای خشک شده تتیس که امروزه کو

محسوب می شود ، فرا گرفته است .

این استان علیرغم تنوع اقلیمی از نظر منبع آب و میزان بارندگی جزء مناطق فقیر کشت

محسوب می شود و منابع عمده تأمین آب در منطقه از عهد کهن تا به امروز آبهای زیرزمینی بو

و می باشد .

از نظر تقسیمات آب شناسی محدوده استان کرمان در چهار حوزه آبریز اصلی کشت

قرار دارد که عبارتند از :

حوزه آبریز باتلاق بافت ، حوزه آبریز باتلاق گاوخونی ، حوزه آبریز حاشیه کویر لوت و حو

آبریز جازموریان .

## تعاریف و مفاهیم

آبخیزداری : کلیه عملیات مکانیکی و بیولوژیکی که به منظور حفاظت خاک ، جلوگیری از فرسایش خاک و کنترل هرز آبها و مهار سیلابها انجام می شود آبخیزداری گویند .

عملیات مکانیکی عبارتند از :

۱- احداث بندهای خاکی کوتاه

۲- تراسبندی اراضی شیبدار

۳- اصلاح شخم

۴- کناره سازی رودخانه

۵- احداث بندهای سنگ و سیمان ، گابیون و خشکه چینی

عملیات بیولوژیکی عبارتند از :

۱- بذرکاری

۲- بذر پاشی

۳- نهالکاری

۴- حفاظت و فرق

۵- حصارکشی

۶- تبدیل اراضی دیم به علوفه کاری

دهستان	بخش	شهر	شهرستان
۱۴	۳	۴	بافت
۶	۱	۳	بردسیر
۱۳	۴	۵	بم
۲۱	۴	۴	جیرفت
۴	۲	۱	راور
۱۶	۴	۶	رفسنجان
۱۲	۲	۴	زرنند
۱۰	۱	۳	سیرجان
۹	۱	۲	شهربابک
۱۶	۶	۱۲	کرمان
۲۰	۵	۵	کهنوج
۱۴۱	۳۳	۴۸	کل استان

ماخذ: سازمان مدیریت و برنامه ریزی، استان کرمان

شهرستان	بخش	دهستانها	نقاط شهری
بافت	ارزویه	ارزویه- صوغان- وکیل آباد	بزنجان- ارزویه
	رابر	جواران- رابر- سیه بنویه- هنزا	رابر
	مرکزی	بزنجان- خیر- دشتاب- دهمرد- فتح آباد- کیمکان- گوغر	بافت
بردسیر	مرکزی	گلزار- قلعه عسکر- کوه پنج- لاله زار- مشیز- نگار	بردسیر- گلزار- نگار
بم	ریگان	جاهدگال- ریگان- گنبدکی- گاوکان	محمدآباد
	مرکزی	حومه- دهبکری- رودآب شرقی- رودآب غربی- کروک و نارنج	بسم- بروات
	فهرج	فهرج- برج اکرم	فهرج
نرماشیر	پشت رود- عزیزآباد	نرماشیر	
جیرفت	جالبازز	رضوان- سفدر- مسکون	جالبازز
	ساردویه	دلفار- ساردویه- گور	درب بهشت
	مرکزی	امجز- جهادآباد- علی آباد- گرمسار- محمدآباد- نرگسان- مردهک اسماعیلی- اسلام آباد- اسفند- حسین آباد- خاتون آباد- دولت آباد- هلیل- گنج آباد	عنبرآباد جیرفت
رفسنجان	انار	بیاض- حسین آباد	انار
	کشکویه	شریف آباد- کشکویه- راویز	حسین آباد- کشکویه
	مرکزی	آزادگان- اسلامه- خنمان- دره دران- رزم آوران- کبوترخان- قاسم آباد- سرچشمه بهرمان- رضوان- فردوس	سرچشمه رفسنجان- بهرمان
راور	مرکزی	راور	راور
	کوهساران	هروز- حرچند	
زرنند	کوهستان	جور- خرمدشت	کوهستان
	مرکزی	اسلام آباد- جرجافک- دشتخاک- سرینان- سیریز- طفرالجرد محمدآباد- وحدت- یزدان آباد- خانسوک- حکن	زرنند خانوک- کاشمر
سیرجان	مرکزی	بلورد- پاریز- زیدآباد- سعادت آباد- شریف آباد- گلستان محمودآباد- سید ملک آباد- نجف آباد- چهارگنبد	سیرجان- زیدآباد نجف شهر
شهربابک	مرکزی	استبرق- باقلعه- جوزم- خاتون آباد- خیر- خورسند- دهج- مدوارات- میمند	شهربابک- دهج
کرمان	راین	حسین آباد- گروه- راین	راین- شهداد
	چترود	معریه- کویرات	چترود- کاظم آباد
	شهداد	اندوهجرد- تکاب- سیرج	گلباف
	گلباف	جوشان- کشیت	ماهان- محی آباد
	ماهان	فناقصان- ماهان	باغین- جوپار
مرکزی	اختیارآباد- باغین- درختگان- زنگی آباد- سرآسیاب- فرسنگی	کرمان- اختیارآباد- زنگی آباد	
کهنوج	رودبار	جازموریان- رودبار- کوهستان- نهضت آباد	منوجان- رودبار
	فاریاب	حور- گلاشگرد- مهرویه	فاریاب
	قلعه گنج	قلعه گنج- رمشک- چاه دادخدا- مارز- سرخ قلعه- گشمیران	قلعه گنج
	مرکزی	حومه- ده کهان- نخلستان	
منوجان	قلعه- بجگان- نودز- نورآباد	کهنوج	
جمع	۳۳	۱۴۱	۲۸



دهستان	بخش	شهر	شهرستان
۱۴	۳	۳	بافت
۶	۱	۱	بردسیر
۱۳	۴	۲	بم
۲۱	۴	۲	جیرفت
۱۶	۳	۳	رفسنجان
۱۳	۲	۴	زرنند
۱۰	۱	۱	سیرجان
۹	۱	۱	شهربابک
۱۹	۷	۸	کرمان
۲۰	۵	۲	کهنوج
۱۴۱	۳۱	۲۷	کل استان

ماخذ: سازمان مدیریت و برنامه ریزی استان کرمان

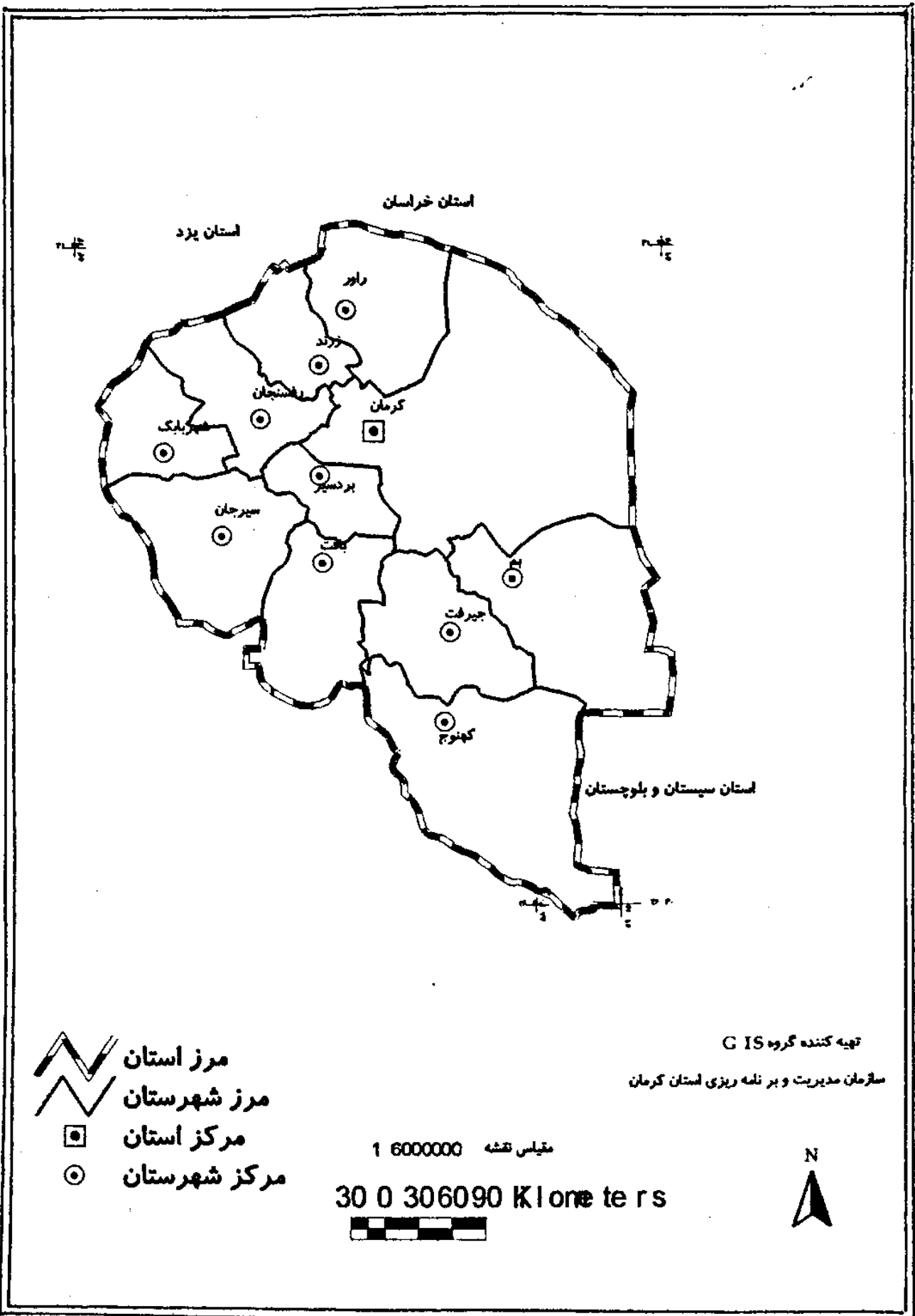

شهر		دهستان		بخش		نام
جمعیت	نام	جمعیت	نام	جمعیت	نام	شهرستان
		۱۳۲۶۱	ارزویه	۲۷۱۸۲	ارزویه	ر
		۷۴۳۲	صوغان			
		۶۴۸۹	وکیل آباد			
۴۶۵۵	بزنجان	۶۳۴۷	بزنجان	۶۲۰۷۰	مرکزی	
		۴۵۰۴	خبر			
		۵۱۷۷	دشتاب			
		۳۷۳۳	دهسرد			
		۳۳۸۴	فتح آباد			
		۲۶۹۴	کیسکان			
۲۷۹۲۰	بافت	۳۶۵۶	گوغر			
۹۸۳۷	رابر	۵۳۳۶	جواران	۲۷۳۷۹	رابر	
		۳۷۷۶	رابر			
		۵۵۱۸	سینه بنویه			
		۲۹۱۲	هنزا			
۴۲۴۱۲	شهری	۷۴۲۱۹	روستایی	۱۱۶۶۳۱	جمعیت ساکن	
۱۲۲۹۶۷		جمعیت شهرستان	۶۳۳۶		جمعیت غیر ساکن	

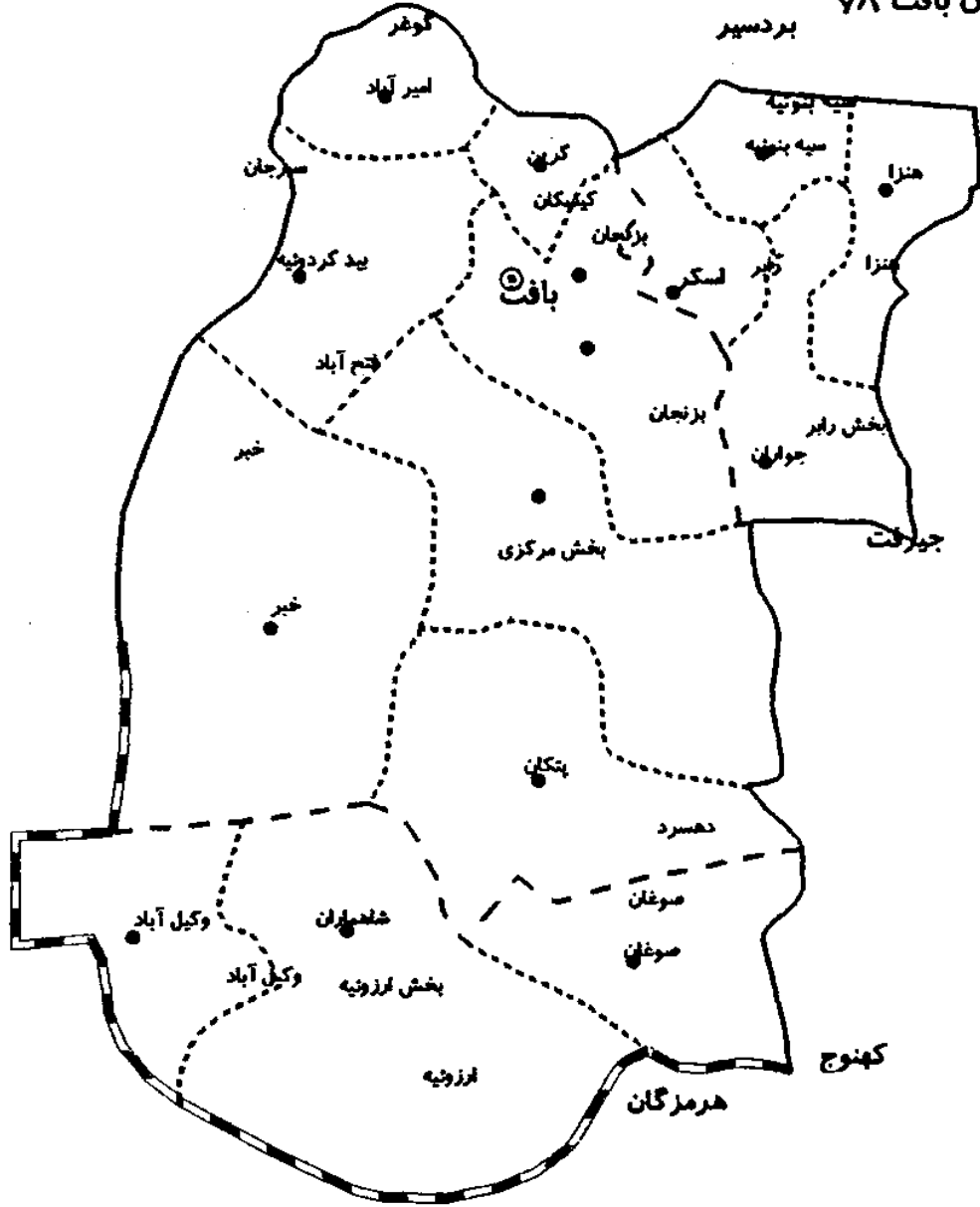

مأخذ: نتایج سرشماری عمومی نفوس و مسکن ۷۵

# شهرستان بافت ۷۸



- ⊙ مرکز شهرستان
- مرکز دهستان

## شهرستان بافت

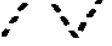
 مرز استان  
 مرز شهرستان  
 مرز بخش  
 مرز دهستان

10 0 10 20 30 Kilometers



نقشه کننده گروه ۱۴ ترا

سازمان مدیریت و برنامه ریزی استان کرمان



شهر		دهستان		بخش		نام شهرستان
جمعیت	نام	جمعیت	نام	جمعیت	نام	
		۶۷۷۴	قریت العرب			بردسیر
		۳۴۰۰	قلعه عسکر			
		۲۵۹۹	کوه پنج			
		۴۷۱۷	لاله زار	۶۴۱۳۹	مرکزی	
		۱۴۳۵۸	مشیز			
		۶۲۵۱	نگار			
۲۶۰۴۰	بردسیر					
۲۶۰۴۰	شهری	۳۸۰۹۹	روستایی	۶۴۱۳۹	جمعیت ساکن	
۶۵۷۴۵		جمعیت شهرستان	۱۶۰۶		جمعیت غیر ساکن	

مآخذ: نتایج سرشماری عمومی نفوس و مسکن ۷۵

شهرستان بردسیر ۷۸



- ⊙ مرکز شهرستان
- مرکز دهستان

شهرستان بردسیر

مرکز شهرستان

مرکز دهستان

مقیاس نقشه ۱:۱۲۰۰۰۰

9 0 9 18 27 Kilometers



تهیه کننده گروه GIS

سازمان مدیریت و برنامه ریزی استان کرمان



## واحدهای تقسیمات کشوری و جمعیت در سال ۱۳۷۵

شهر		دهستان		بخش		شهرستان
جمعیت	نام	جمعیت	نام	جمعیت	نام	
		۹۸۸۲	چاهدگال	۳۵۱۵۶	ریگان	
		۱۵۰۷۶	ریگان			
		۶۹۷۹	گیگی			
		۳۲۱۹	گاوگان			
		۸۳۵۷	حومه	۱۲۰۷۶۳	مرکزی	
		۲۲۷۴	دهبکری			
		۹۴۵۳	رودآب شرقی			
		۱۱۰۶۵	رودآب غربی			
		۵۶۷۸	کروک و نارنج			
۷۰۰۷۹	بم					
۱۳۸۵۷	بروات					
		۸۹۹۶	لهرج	۱۵۰۶۵	فهرج	
		۶۰۶۹	برج اکرم			
		۱۳۰۶۶	بشت رود	۲۷۱۰۶	نرماشیر	
		۱۴۰۴۰	عزیزآباد			
۸۳۹۳۶	شهری	۱۱۴۱۵۴	روستایی	۱۹۸۰۹۰	جمعیت ساکن	
۱۹۸۴۳۵		جمعیت شهرستان		۳۴۵	جمعیت غیر ساکن	

مجموع تابع سرشماری عمومی نفوس و مسکن ۷۵

شهرستان بم ۷۸

کرمان

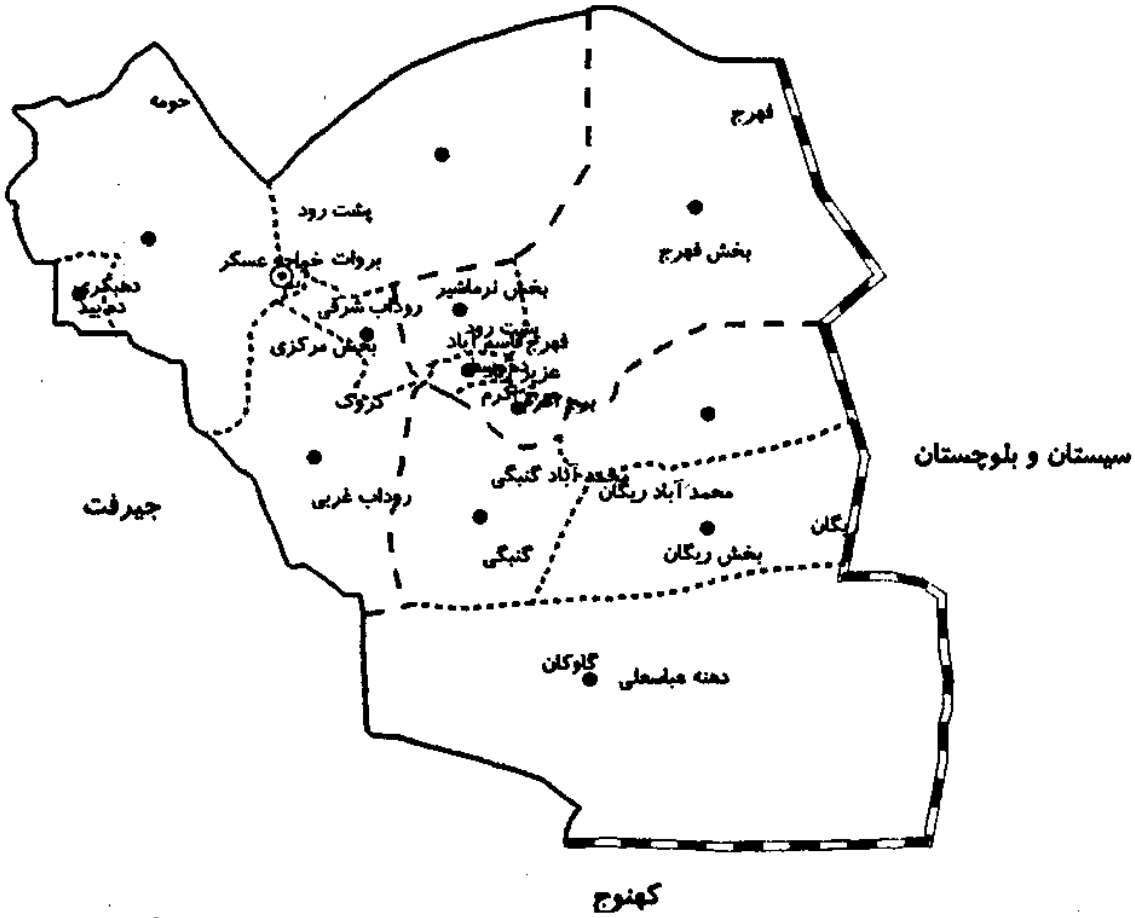

- ⊙ مرکز شهرستان
- مرکز دهستان

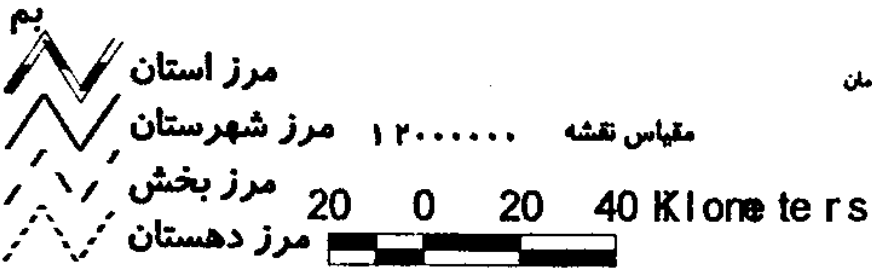

تهیه کننده گروه GIS

سازمان مدیریت و برنامه ریزی استان کرمان





شهر		دهستان		بخش		نام شهرستان
جمعیت	نام	جمعیت	نام	جمعیت	نام	
		۱۹۰۳	رضوان	۸۷۴۸	جبالبارز	
		۲۵۱۱	سقدر			
		۴۳۳۴	مسکون			
		۳۵۵۵	دلفارد	۸۳۳۶	ساردویه	
		۲۷۷۰	ساردویه			
		۲۰۱۱	گور			
		۱۴۷۹	امجز	۴۹۰۰۸	عنبرآباد	
		۹۱۳۴	جهادآباد			
		۴۹۶۲	علی آباد			
		۴۳۶۴	گرمسار			
		۳۳۵۲	محمدآباد			
		۶۰۱۴	مردهک			
۱۵۵۸۹	عنبرآباد	۴۱۱۴	نرگسان			
		۸۰۷۹	اسماعیلی	۱۳۶۱۳۰	مرکزی	
		۸۸۸۶	اسلام آباد			
		۴۹۴۵	اسفندقه			
		۱۲۵۸۶	حسین آباد			
		۸۰۲۸	خاتون آباد			
		۱۳۰۳۹	دولت آباد			
		۷۸۱۹	گنج آباد			
۵۹۲۰۱	جیرفت	۱۳۵۴۷	هلیل			
۷۴۷۹۰	شهری	۱۲۷۴۳۲	روستایی	۲۰۲۲۲۲	جمعیت ساکن	
۲۰۸۸۷۴		جمعیت شهرستان	۶۶۵۲	جمعیت غیر ساکن		

مأخذ: نتایج سرشماری عمومی نفوس و مسکن ۷۵

۲۰۳۷۱

## شهرستان جیرفت ۷۸

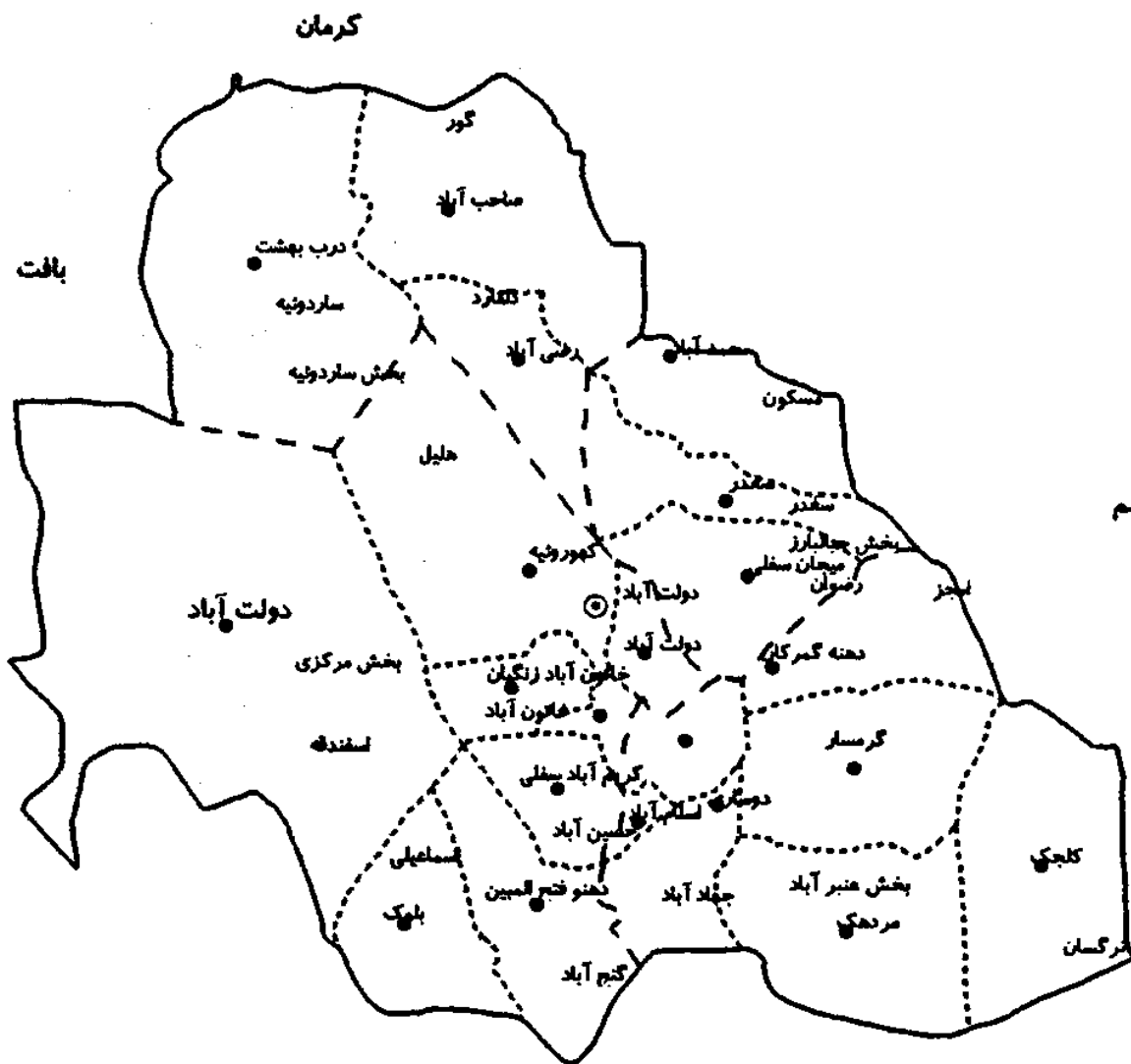

- ⊙ مرکز شهرستان
- مرکز دهستان

کهنوج

تهیه کننده گروه GIS

سازمان مدیریت و برنامه ریزی استان کرمان

شهرستان جیرفت

مقیاس نقشه ۱:۱۳۰۰۰۰

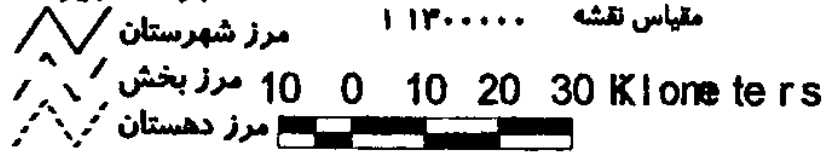

شهر		دهستان		بخش		نام شهرستان
				نام	جمعیت	
۲۴۹۰۳	راور	۹۳۷۵	راور	۳۴۲۷۸	راور	راور
		۱۷۳۰	حتکن			
		۱۱۹۳	حرجند	۴۸۳۲	کوهساران	
		۱۹۰۹	هروز			
۲۴۹۰۳	شهری	۱۴۲۰۷	روستایی	۳۹۱۱۰	جمعیت ساکن	
۳۹۱۱۰		جمعیت شهرستان	-		جمعیت غیر ساکن	

مأخذ: نتایج سرشماری عمومی نفوس و مسکن ۷۵

توضیح اینکه شهرستان راور در سال ۱۳۷۶ با الحاق دهستان حتکن از شهرستان زرنند و دهستانهای راور، حرجند و هروز از شهرستان کرمان تأسیس شده است. جهت اطلاع استفاده کنندگان تصویر جمعیتی این شهرستان با عنایت به نتایج سرشماری سال ۷۵ و باین فرض که "اگر شهرستان راور در سال ۷۵ هم در تقسیمات وجود داشت چگونه سرشماری می شد" تنظیم و ارائه میگردد. قابل توجه اینکه اگر در استفاده از آمار و ارقام این مجموعه در چهارچوب ۱۱ شهرستان بهره برداری مینمایید، باید در محاسبات خود جمعیت دهستانهای تشکیل دهنده راور را از شهرستان کرمان و زرنند کسر نمایید

# شهرستان راور ۷۸

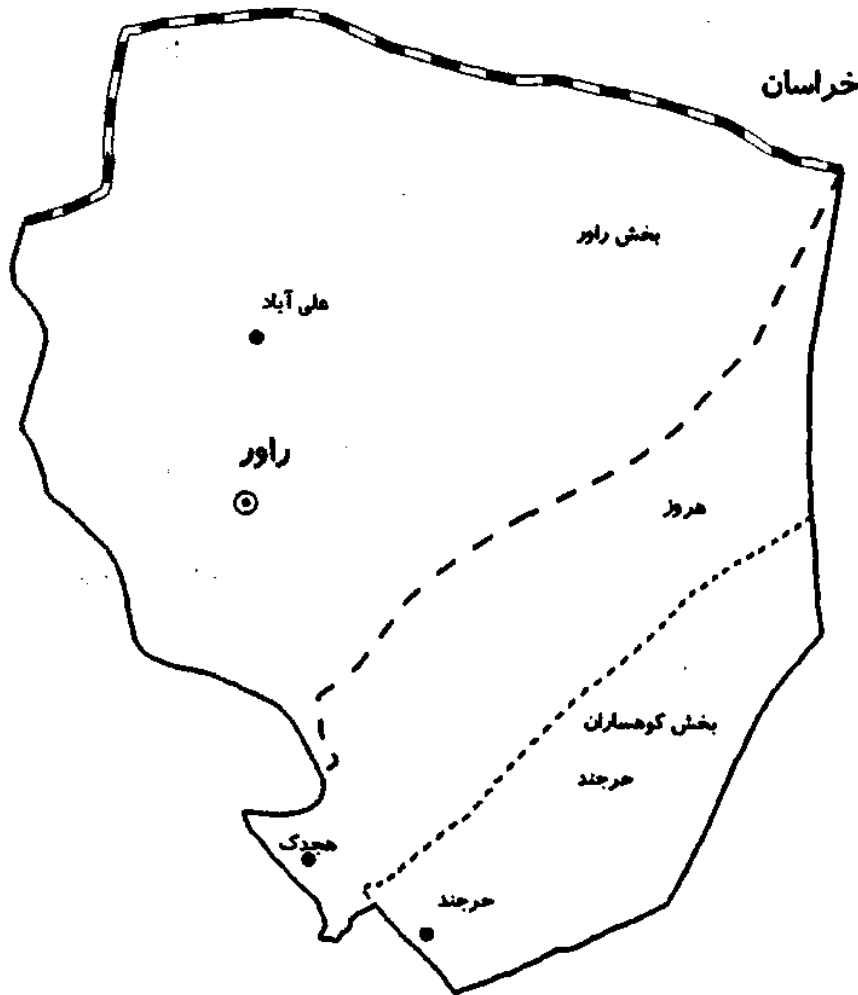

- ⊙ مرکز شهرستان
- مرکز دهستان

## شهرستان راور



مرز استان



مرز شهرستان ۱:۱۵۰۰۰۰ مقیاس نقشه



مرز بخش



مرز دهستان

9 0 9 18 27 Kilometers



تهیه کننده گروه GIS

سازمان مدیریت و برنامه ریزی استان کرمان



شهر		دهستان		بخش		نام شهرستان																																																																																
جمعیت	نام	جمعیت	نام	جمعیت	نام																																																																																	
		۷۲۷۴	بیاض	۲۶۰۴۸	انار	رفسنجان																																																																																
۱۰۲۰۴	انار	۸۵۷۰	حسین آباد						۱۱۰۲۷	آزادگان	۱۹۴۳۵۲	مرکزی				۱۴۲۷۱	اسلامیه			۸۹۰۱	بهرمان			۲۴۷۸	خنامان			۳۴۱۹	دره دران			۸۴۳۸	رزم آوران			۷۰۸۱	رضوان			۵۶۴	سرچشمه			۵۹۸۸	فردوس	۹۸۲۵۷	رفسنجان	۱۵۱۱۸	قاسم آباد				۹۰۷۰	سرچشمه	۹۷۴۰	کیوترخان						۱۸۶۱	راویز	۱۹۸۱۱	کشکویه				۷۷۵۵	شریف آباد			۱۰۱۹۵	کشکویه	۱۱۷۵۳۱	شهری	۱۲۲۶۸۰	روستایی	۲۴۰۲۱۱	جمعیت ساکن		۲۴۰۲۱۱		جمعیت شهرستان	-	
		۱۱۰۲۷	آزادگان	۱۹۴۳۵۲	مرکزی																																																																																	
		۱۴۲۷۱	اسلامیه																																																																																			
		۸۹۰۱	بهرمان																																																																																			
		۲۴۷۸	خنامان																																																																																			
		۳۴۱۹	دره دران																																																																																			
		۸۴۳۸	رزم آوران																																																																																			
		۷۰۸۱	رضوان																																																																																			
		۵۶۴	سرچشمه																																																																																			
		۵۹۸۸	فردوس																																																																																			
۹۸۲۵۷	رفسنجان	۱۵۱۱۸	قاسم آباد																																																																																			
۹۰۷۰	سرچشمه	۹۷۴۰	کیوترخان																																																																																			
		۱۸۶۱	راویز	۱۹۸۱۱	کشکویه																																																																																	
		۷۷۵۵	شریف آباد																																																																																			
		۱۰۱۹۵	کشکویه																																																																																			
۱۱۷۵۳۱	شهری	۱۲۲۶۸۰	روستایی	۲۴۰۲۱۱	جمعیت ساکن																																																																																	
۲۴۰۲۱۱		جمعیت شهرستان	-		جمعیت غیر ساکن																																																																																	

ماخذ: نتایج سرشماری عمومی نفوس و مسکن ۷۵

# شهرستان رفسنجان ۷۸

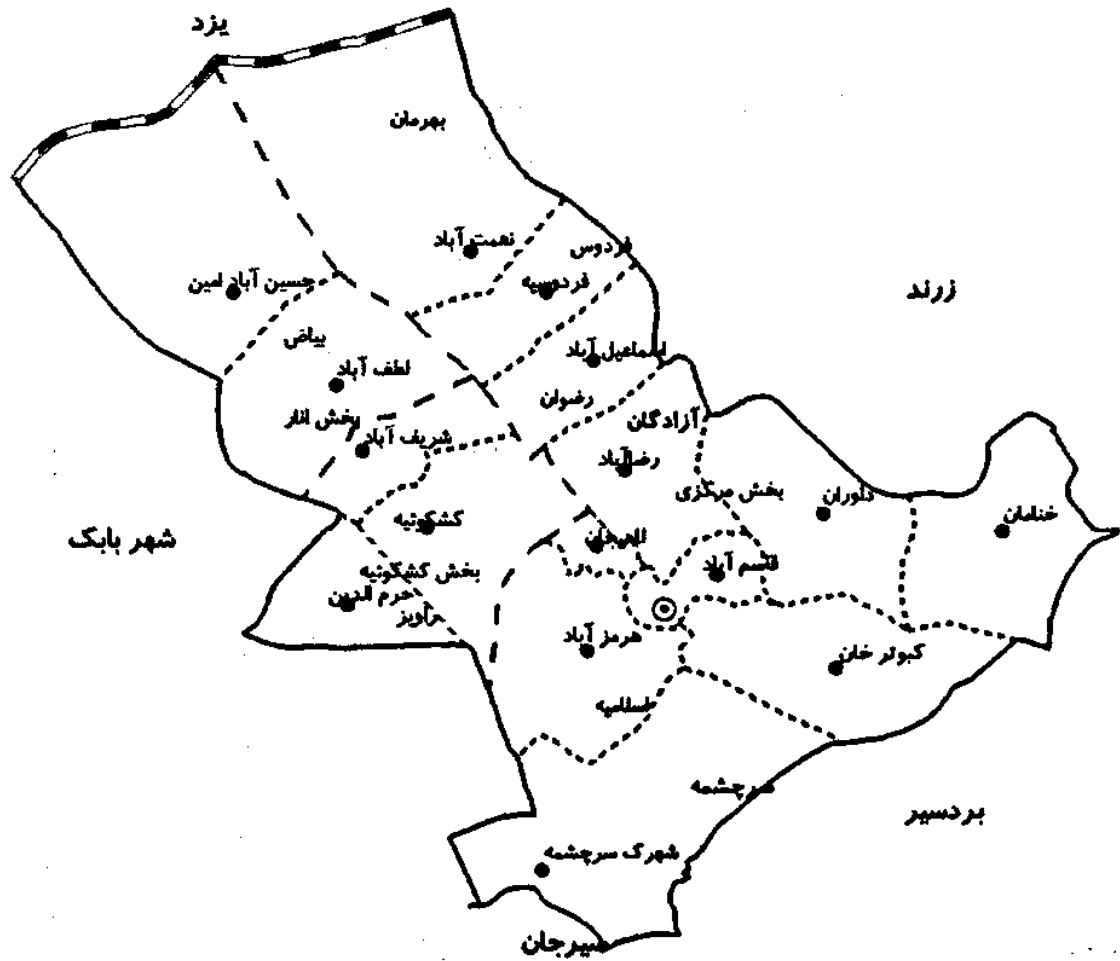

## شهرستان رفسنجان

- مرز استان
- مرز شهرستان
- مرز بخش
- مرز دهستان ۱:۱۵۰۰۰۰
- مرکز شهرستان
- مرکز دهستان



تهیه کننده گروه GIS

سازمان مدیریت و برنامه ریزی استان کرمان



شهر		دهستان		بخش		نام شهرستان
جمعیت	نام	جمعیت	نام	جمعیت	نام	
		۲۳۱۵	جور			زرند
		۱۸۳۶	خرمدشت	۱۳۸۷۲	کوهبنان	
۱۰۷۲۱	کوهبنان					
		۸۴۸۸	اسلام آباد			
		۳۶۳۳	سربنان			
		۳۸۱۱	سیریز			
		۶۱۷۳	طغراالجرد			
		۴۱۵۵	دشتخاک			
		۱۷۳۰	*حتکن	۱۲۰۳۳۰	مرکزی	
		۸۲۱	خانوک			
		۲۴۲۳	جرجافک			
۴۱۳۳۴	زرند	۹۵۸۳	محمدآبادسید			
۶۰۷۸	کیانشهر	۱۸۳۰۶	وحدت			
۲۷۷۰	خانوک	۱۱۰۱۵	یزدان آباد			
۶۰۹۱۳	شهری	۷۴۲۸۹	روستایی	۱۳۵۲۰۲	جمعیت ساکن	
۱۳۵۲۰۲		جمعیت شهرستان	-		جمعیت غیرساکن	

\* در تقسیمات ۷۶ به شهرستان راور ملحق شده است

ماخذ: نتایج سرشماری عمومی نفوس و مسکن ۷۵

# شهرستان زرنند ۷۸



- ⊙ مرکز شهرستان
- مرکز دهستان

شهرستان زرنند



مرز استان



مرز شهرستان ۱:۱۳۰۰۰۰۰ مقیاس نقشه



مرز بخش



مرز دهستان

10 0 10 20 30 Kilometers



تهیه کننده گروه GIS

سازمان مدیریت و برنامه ریزی استان کرمان





شهر		دهستان		بخش		نام شهرستان
جمعیت	نام	جمعیت	نام	جمعیت	نام	
		۱۲۸	چهارگنبد			سیرجان
		۱۰۰۱۲	نجف آباد			
		۵۴۶۰	گلستان			
		۶۴۹۹	شریف آباد			
		۷۰۷۷	ملک آباد	۱۹۵۴۱۱	مرکزی	
		۷۱۳۷	محمدآبادسید			
		۵۱۲۴	سعادت آباد			
		۷۳۷۵	زیدآباد			
		۷۴۷۰	پاریز			
۱۳۵۰۲۴	سیرجان	۴۱۰۵	بلورد			
۱۳۵۰۲۴	شهری	۶۰۳۸۷	روستایی	۱۹۵۴۱۱	جمعیت ساکن	
۱۹۸۶۲۷		جمعیت شهرستان	۳۲۱۶		جمعیت غیرساکن	

مأخذ: نتایج سرشماری عمومی نفوس و مسکن ۷۵

# شهرستان سیرجان ۷۸



تویه کننده گروه GIS

سازمان مدیریت و برنامه ریزی استان کرمان

- ⊙ مرکز شهرستان
- مرکز دهستان

شهرستان سیرجان

مرز استان

مرز شهرستان

مرز دهستان

مقیاس نقشه ۱:۱۷۰۰۰۰



شهر		دهستان		بخش		نام شهرستان
جمعیت	نام	جمعیت	نام	جمعیت	نام	
		۴۷۵۴	استبرق	۶۱۶۱۳	مرکزی	شهرریبابیک
		۱۱۳۷	باقلمه			
		۳۰۵۷	جوزم			
		۴۱۵۶	خاتون آباد			
		۲۱۹۲	خبر			
		۷۰۹۶	خورسند			
		۴۲۷۵	دهج			
		۲۴۶۹	مدارات			
		۸۷۳	میمنه			
۳۱۶۰۴	شهریابیک					
۳۱۶۰۴	شهری	۳۰۰۰۹	روستایی	۶۱۶۱۳	جمعیت ساکن	
۶۱۶۵۲		جمعیت شهرستان	۳۹		جمعیت غیر ساکن	

مأخذ: نتایج سرشماری عمومی نفوس و مسکن ۷۵

شهریابک ۷۸

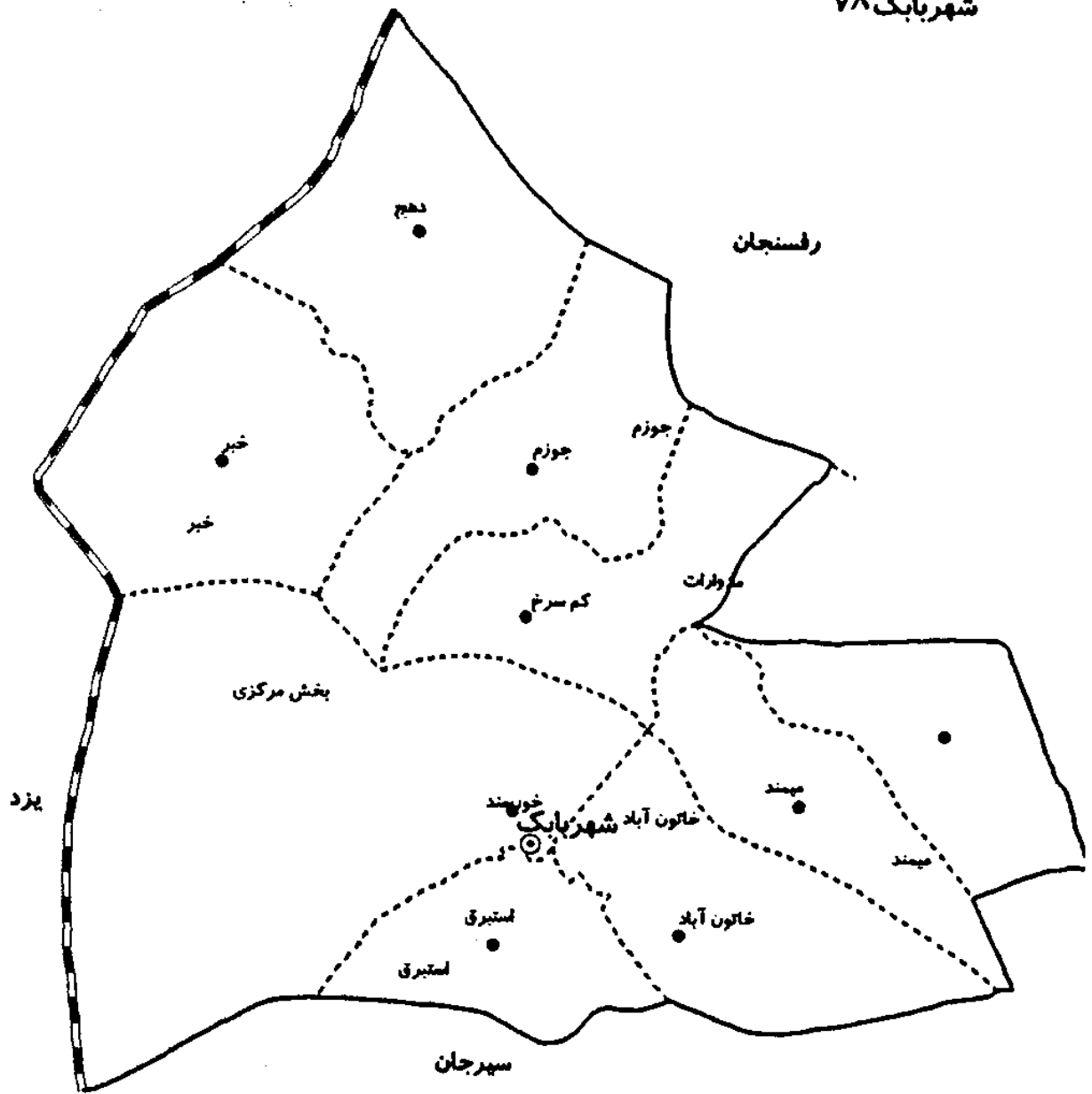

- ⊙ مرکز شهرستان
- مرکز دهستان
- شهرستان شهریابک
- مرز استان
- مرز شهرستان
- مرز دهستان

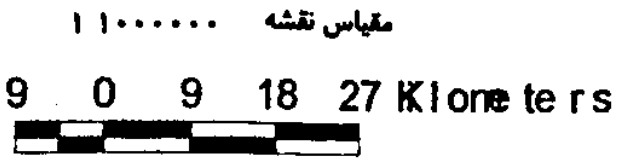

تهیه کننده گروه GIS  
سازمان مدیریت و برنامه ریزی استان کرمان



شهر		دهستان		بخش		نام شهرستان
جمعیت	نام	جمعیت	نام	جمعیت	نام	
		۲۸۳۱	حسین آباد گروه	۱۵۸۲۱	راین	راور
۱۰۳۰۳	راین	۲۶۸۷	راین			
۲۴۹۰۳	* راور	۹۳۷۵	* راور	۳۴۲۷۸	* راور	
		۴۸۹۳	اندوهجرد			
		۴۱۷۹	تکاب	۱۷۳۱۴	شهداد	
۴۸۰۰	شهداد	۳۴۴۲	سیرج			
		۲۹۹۰	جوشان			
۱۱۳۳۷	گلباف	۱۴۷۴	کشیت	۱۵۸۰۱	گلباف	
۳۸۵۵	جوبار	۵۱۸۲	قناتغستان			
۱۵۵۰۰	ماهان	۳۵۲۵	ماهان	۲۸۰۶۲	ماهان	
		۱۰۱۵۵	کویرات			
		۱۱۹۳	حرجند			
		۱۹۰۹	هروز	۲۴۳۸۴	چترود	
۴۹۱۳	چترود	۶۲۱۴	معزیه			
		۱۵۹۹	سراسیاب لرسنگی			
		۱۵۰۱۳	زنگی آباد			
		۲۳۷۵۵	اختیار آباد	۴۴۲۰۱۹	مرکزی	
		۱۱۷۳۲	باغین			
۳۸۴۹۹۱	کرمان	۳۹۲۹	درختگان			
۴۶۰۶۰۲	شهری	۱۱۷۰۷۷	روستایی	۵۷۷۶۷۹	جمعیت ساکن	
۵۷۷۶۷۹		جمعیت شهرستان	-		جمعیت غیر ساکن	

\* در تقسیمات ۷۶ به شهرستان راور ملحق شده اند

ماعدل: نتایج سرشماری عمومی نفوس و مسکن ۷۵

# شهرستان کرمان ۷۸

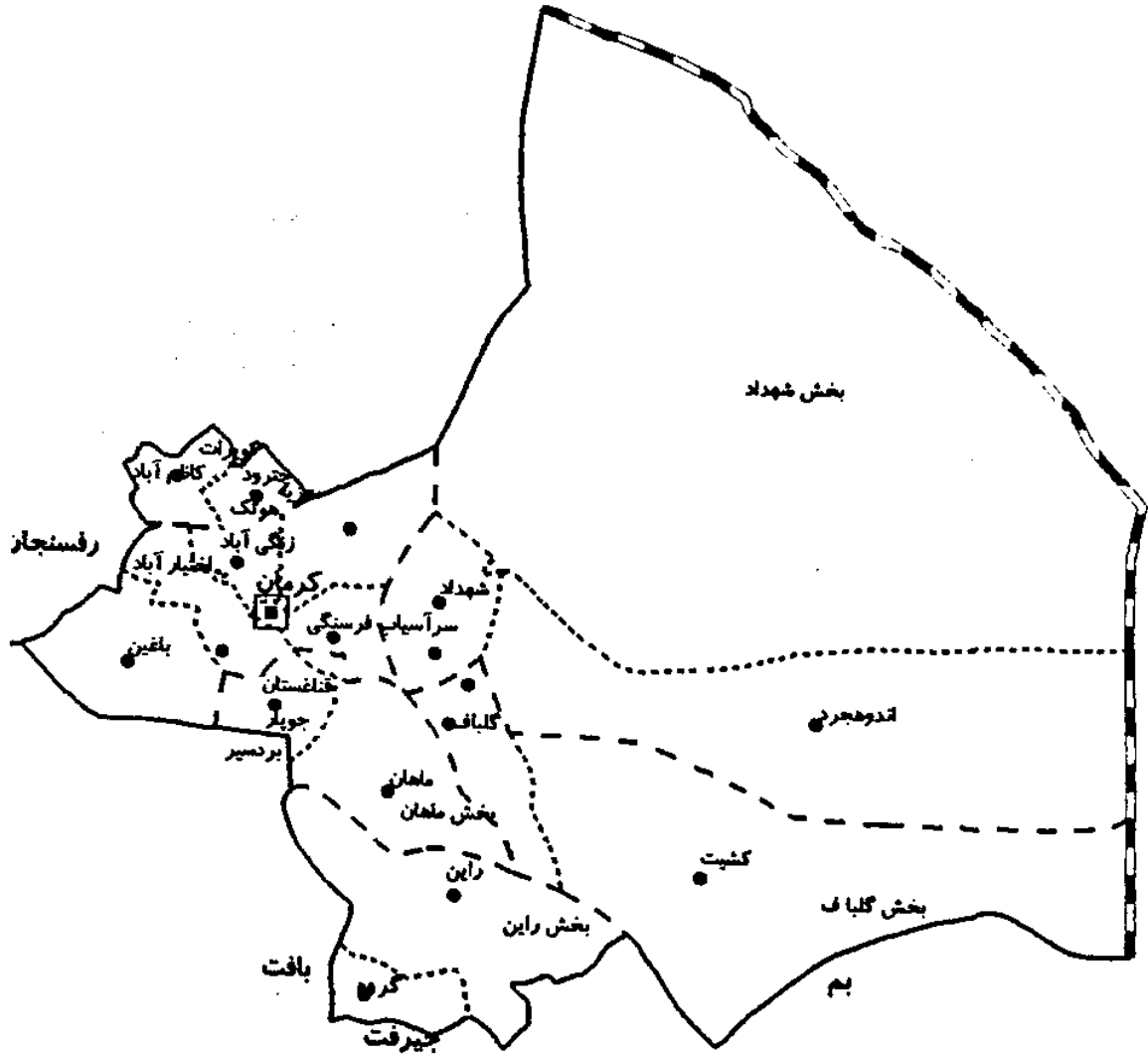

- شهرستان کرمان
- مرز استان
- مرز شهرستان
- مرز بخش
- مرز دهستان
- مرکز استان
- مرکز دهستان

تهیه کننده گروه GIS

سازمان مدیریت و برنامه ریزی استان کرمان

مقیاس نقشه 1 : 2500000

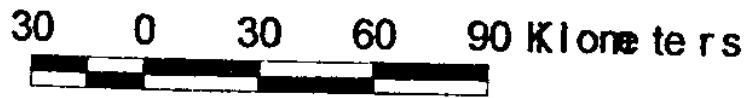

۱۲-۱-۷۸ واحدهای تقسیمات کشوری و جمعیت در سال ۱۳۷۵

شهر		دهستان		بخش		نام
جمعیت	نام	جمعیت	نام	جمعیت	نام	شهرستان
		۱۱۳۷۱	جازموریان	۴۱۵۶۵	رودبار	
		۱۶۱۵۲	رودبار			
		۳۵۵۳	کوهستان			
		۱۰۴۸۹	نهضت آباد			
		۸۲۵۵	حور	۱۶۹۷۲	فاریاب	
		۵۲۶۴	گلاشگرد			
		۳۴۵۳	مهرویه			
		۱۳۱۴۸	قلعه گنج	۴۴۷۹۳	قلعه گنج	
		۴۶۵۰	رمشک			
		۲۷۴۶	مارز			
		۵۹۵۳	چاه دادخدا			
		۱۱۳۱۹	سرخ قلعه			
۴۶۶۵	قلعه گنج	۲۳۱۲	گشمیران			
		۵۸۴۳	ده کهان	۴۸۸۳۰	مرکزی	
		۷۳۱۳	حومه			
۲۲۵۵۸	کهنوج	۱۳۱۱۶	زه			
		۱۸۲۷	نورآباد	۳۹۶۰۰	منوجان	
		۲۴۲۵۱	قلعه			
		۵۴۸۸	بجگان			
		۸۰۳۴	نودژ			
۲۷۲۲۳	شهری	۱۶۴۵۳۷	روستایی	۱۹۱۷۶۰	جمعیت ساکن	
۱۹۴۹۳۶		جمعیت شهرستان		۳۱۷۶	جمعیت غیرساکن	

مأخذ: نتایج سرشماری عمومی نفوس و مسکن ۷۵

# شهرستان کهنوج ۷۸

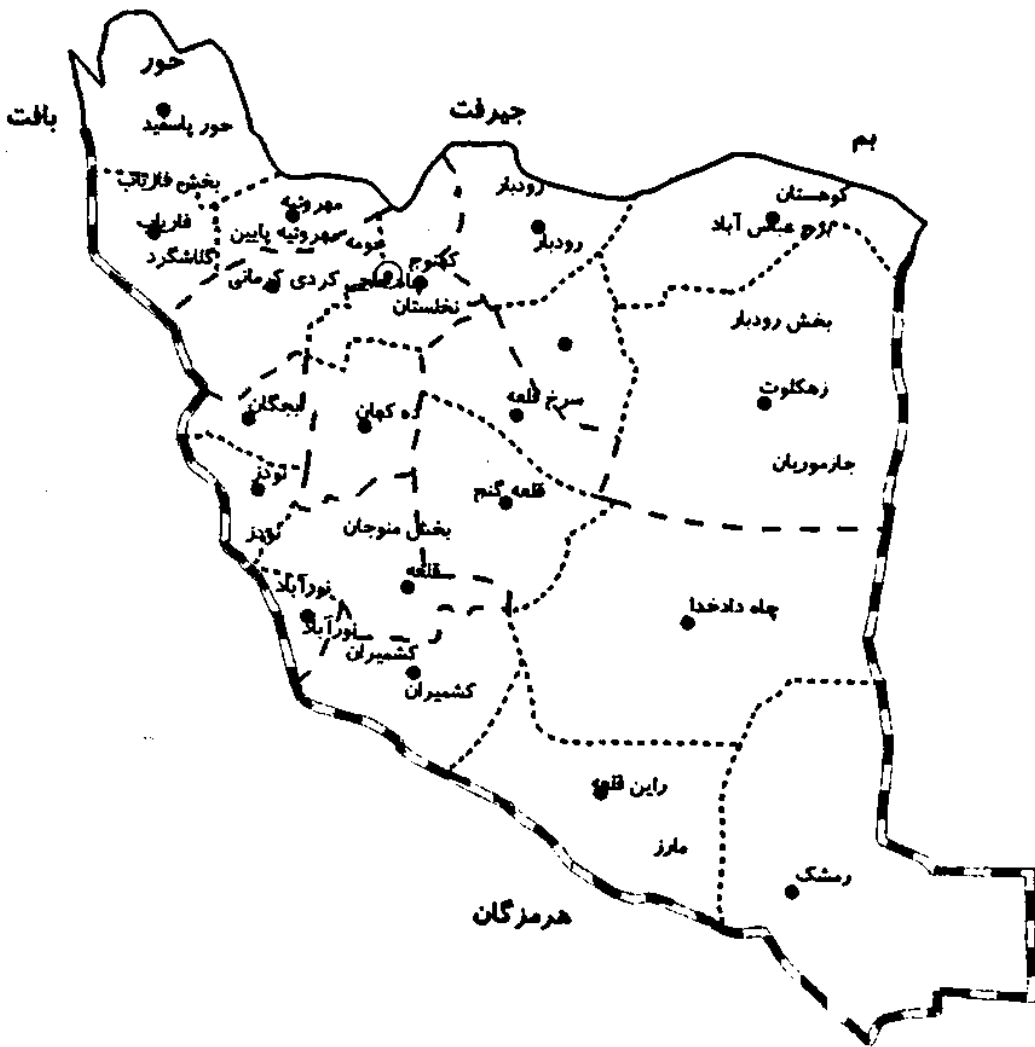

- ⊙ مرکز شهرستان
- مرکز دهستان

شهرستان کهنوج

- ▬ مرز استان
- ▬▬ مرز شهرستان
- - - - مرز بخش
- ⋯⋯⋯ مرز دهستان

مقیاس نقشه ۱:۲۲۰۰۰۰

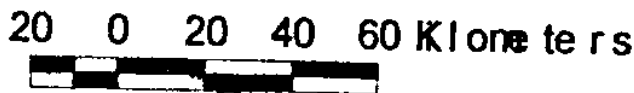

تهیه کننده گروه GIS

سازمان مدیریت و برنامه ریزی استان کرمان





سال	میزان بارندگی (میلیمتر)	تعداد روزهای یخبندان	رطوبت نسبی (درصد)		درجه حرارت "سانیتگراد"			ارتفاع از سطح دریا (متر)	نوع ایستگاه	نام شهر یا ایستگاه
			ساعت	ساعت	موسط درجه حرارت (سال)	حداقل	حداکثر			
۱۳۷۸	۱۳۷۷	یخبندان	۱۲:۳۰	۶:۳۰	حرارت (سال)	مطلق	مطلق	(متر)		ایستگاه
۵۶/۳	۱۷۷/۹	۹۳/۰	۲۰	۴۱	۱۶/۵	-۹/۴	۴۱/۴	۱۷۵۴/۰	سنیتریک	کرمان
۳۸/۴	۷۳/۲	۳/۰	۱۵	۲۹	۲۳/۸	-۰/۶	۴۵/۴	۱۰۶۷/۰	سنیتریک	بسم
۴۷/۶	۱۷۶/۱	۷۷/۰	۲۰	۴۳	۱۷/۵	-۸/۶	۳۹/۴	۱۷۳۹/۵	سنیتریک	سیرجان
۳۵/۸	۹۰/۷	۷۲/۰	۱۷	۳۹	۱۸/۳	-۹/۸	۴۲/۸	۱۴۰۹/۰	سنیتریک	انار
۱۱۱/۳	۲۳۵/۳	۷۳/۰	۲۹	۴۷	۱۵/۴	-۶/۲	۴۵/۴	۲۲۸۰/۰	سنیتریک	بافت
۷۴/۶	۱۸۹/۷	۹۸/۰	۱۵	۴۴	۱۵/۳	-۱۱/۰	۳۸/۴	۱۸۳۴/۰	سنیتریک	شهربابک
۱۱۳/۰	۲۰۰/۸	۱/۰	۲۵	۶۰	۲۵/۳	۰/۰	۴۸/۶	۶۰۱/۰	سنیتریک	جیرفت
۱۷۹/۱	۱۷۰/۸	.	۲۰	۵۲	۲۷/۲	۲/۰	۴۹/۰	۴۶۹/۵	سنیتریک	کهوج
۲۸/۹	۱۲۰/۳	۵۲/۰	۱۶	۳۲	۱۸/۹	-۶/۴	۴۰/۸	۱۶۰۵/۰	سنیتریک	رفسنجان

منابع: اداره کل هواشناسی استان کرمان

ساله	درجه حرارت "سانتگراد"				رطوبت نسبی "درصد"				میان		حد اکثر		تعداد		حد اکثر سرعت وزش باد			
	میان	حد اکثر	مطلق	درجه حرارت	میان	حد اکثر	مطلق	درجه حرارت	میان	حد اکثر	میان	حد اکثر	تعداد	روز	تعداد	روز	سرعت (متر ثانیه)	مستمر (درجه)
سپتامبر	۲۰	۲۵/۲	-۴/۲	۱۱/۰	۲۰	۲۷	۰/۳	۱۷/۸	۲۰	۲۶	۰/۳	۱۶	۱	۰	۱	۱۷	۱۰	۲۱۰
اکتبر	۲۰	۲۵	-۷/۲	۱۰/۰	۲۰	۲۷	۰/۳	۱۷/۸	۲۰	۲۶	۰/۳	۱۶	۱	۰	۱	۱۷	۱۰	۲۱۰
نوامبر	۲۰	۲۵	-۷/۲	۱۰/۰	۲۰	۲۷	۰/۳	۱۷/۸	۲۰	۲۶	۰/۳	۱۶	۱	۰	۱	۱۷	۱۰	۲۱۰
دسامبر	۲۰	۲۵	-۷/۲	۱۰/۰	۲۰	۲۷	۰/۳	۱۷/۸	۲۰	۲۶	۰/۳	۱۶	۱	۰	۱	۱۷	۱۰	۲۱۰
ژانویه	۲۰	۲۵	-۷/۲	۱۰/۰	۲۰	۲۷	۰/۳	۱۷/۸	۲۰	۲۶	۰/۳	۱۶	۱	۰	۱	۱۷	۱۰	۲۱۰
فوروردین	۲۰	۲۵	-۷/۲	۱۰/۰	۲۰	۲۷	۰/۳	۱۷/۸	۲۰	۲۶	۰/۳	۱۶	۱	۰	۱	۱۷	۱۰	۲۱۰
اردیبهشت	۲۰	۲۵	-۷/۲	۱۰/۰	۲۰	۲۷	۰/۳	۱۷/۸	۲۰	۲۶	۰/۳	۱۶	۱	۰	۱	۱۷	۱۰	۲۱۰
خرداد	۲۰	۲۵	-۷/۲	۱۰/۰	۲۰	۲۷	۰/۳	۱۷/۸	۲۰	۲۶	۰/۳	۱۶	۱	۰	۱	۱۷	۱۰	۲۱۰
تیر	۲۰	۲۵	-۷/۲	۱۰/۰	۲۰	۲۷	۰/۳	۱۷/۸	۲۰	۲۶	۰/۳	۱۶	۱	۰	۱	۱۷	۱۰	۲۱۰
مرداد	۲۰	۲۵	-۷/۲	۱۰/۰	۲۰	۲۷	۰/۳	۱۷/۸	۲۰	۲۶	۰/۳	۱۶	۱	۰	۱	۱۷	۱۰	۲۱۰
شهریور	۲۰	۲۵	-۷/۲	۱۰/۰	۲۰	۲۷	۰/۳	۱۷/۸	۲۰	۲۶	۰/۳	۱۶	۱	۰	۱	۱۷	۱۰	۲۱۰
مهر	۲۰	۲۵	-۷/۲	۱۰/۰	۲۰	۲۷	۰/۳	۱۷/۸	۲۰	۲۶	۰/۳	۱۶	۱	۰	۱	۱۷	۱۰	۲۱۰
آبان	۲۰	۲۵	-۷/۲	۱۰/۰	۲۰	۲۷	۰/۳	۱۷/۸	۲۰	۲۶	۰/۳	۱۶	۱	۰	۱	۱۷	۱۰	۲۱۰
آذر	۲۰	۲۵	-۷/۲	۱۰/۰	۲۰	۲۷	۰/۳	۱۷/۸	۲۰	۲۶	۰/۳	۱۶	۱	۰	۱	۱۷	۱۰	۲۱۰
دی	۲۰	۲۵	-۷/۲	۱۰/۰	۲۰	۲۷	۰/۳	۱۷/۸	۲۰	۲۶	۰/۳	۱۶	۱	۰	۱	۱۷	۱۰	۲۱۰
بهمن	۲۰	۲۵	-۷/۲	۱۰/۰	۲۰	۲۷	۰/۳	۱۷/۸	۲۰	۲۶	۰/۳	۱۶	۱	۰	۱	۱۷	۱۰	۲۱۰
اسفند	۲۰	۲۵	-۷/۲	۱۰/۰	۲۰	۲۷	۰/۳	۱۷/۸	۲۰	۲۶	۰/۳	۱۶	۱	۰	۱	۱۷	۱۰	۲۱۰

منابع: اداره کل هواشناسی استان کرمان

سال ۱۳۷۸

ارتفاع از سطح دریا: ۲۲۸۰

نام ایستگاه: سینوپیک پالت

ارتفاع جوی استان کرمان

۷۸-۱-۱۵

حداکثر سرعت وزش باد	تعداد	روز	تعداد روزهای برفستان	حداکثر بارندگی در یک روز	میزان بارندگی (میلیمتر)	رطوبت نسبی "درصد"				درجه حرارت "سانتیگراد"				ماه	
						معدل	مدل	حداقل	حداکثر	موسط درجه حرارت	حداقل	حداکثر	معدل		حداکثر
۲۷۰	۲۰	۱	۰	۰/۰	۰/۰	۲۹	۵۰	۱۵	۸۲	۱۳/۴	۲/۸	۲۳/۸	۶/۸	۲۰/۰	فروردین
۲۷۰	۱۳	۱	۰	۰/۰	۰/۰	۲۹	۴۷	۱۷	۷۵	۱۹/۶	۹/۰	۲۹/۰	۱۲/۹	۲۶/۴	اردیبهشت
۰۳۰	۱۵	۱	۰	۱/۰	۱/۰	۲۳	۳۲	۱۷	۴۸	۲۳/۵	۱۰/۴	۳۲/۸	۱۶/۸	۳۰/۲	خرداد
۰۳۰	۱۵	۱	۰	۳/۶	۹/۸	۲۷	۴۳	۱۶	۹۰	۲۵/۷	۱۵/۴	۳۵/۴	۱۹/۲	۳۲/۲	تیر
۰۳۰	۱۳	۱	۰	۰/۸	۱/۲	۲۵	۳۷	۱۸	۶۹	۲۳/۸	۱۳/۰	۳۳/۲	۱۸/۷	۳۰/۸	مرداد
۰۳۰	۱۵	۱	۰	۰/۰	۰/۰	۲۴	۴۱	۱۷	۶۷	۲۳/۰	۱۳/۰	۳۲/۰	۱۶/۳	۲۹/۷	شهریور
۲۷۰	۱۰	۱	۰	۰/۰	۰/۰	۳۰	۴۷	۲۳	۷۷	۱۷/۷	۸/۴	۳۸/۶	۱۰/۸	۲۳/۶	مهر
۲۷۰	۱۴	۱	۱/۰	۰/۰	۰/۰	۲۰	۶۳	۲۴	۸۸	۱۲/۳	-۱/۶	۲۲/۰	۵/۷	۱۸/۹	آبان
۲۶۰	۱۰	۱	۱۵/۰	۰/۸	۱/۸	۲۴	۴۸	۰۷	۹۵	۷/۹	-۶/۲	۱۹/۶	۰/۶	۱۵/۲	آذر
۲۴۰	۰۸	۱	۲۰/۰	۳۸/۸	۹۶/۲	۳۹	۵۱	۱۰	۱۰۰	۴/۹	-۶/۲	۲۰/۴	-۱/۷	۱۱/۵	دی
۲۷۰	۱۰	۱	۲۲/۰	۰/۴	۱/۳	۲۸	۵۸	۰۹	۹۵	۴/۵	-۶/۰	۱۳/۴	-۲/۰	۱۰/۹	بهمن
۲۷۰	۱۸	۱	۱۵/۰	۰/۰	۰/۰	۲۹	۴۹	۱۳	۸۵	۷/۸	-۴/۰	۱۷/۶	۰/۸	۱۳/۷	اسفند

مخاطب: اداره کل هواشناسی استان کرمان

مستور	حد اکثر سرعت وزش باد		مقدار روز و شبی	مقدار	حد اکثر بارندگی در یک روز	میزان بارندگی (میلیمتر)	رطوبت نسبی "درصد"				درجه حرارت "سانتیگراد"				مسدود
	سرعت	مقدار					مقدار	مقدار	مقدار	مقدار	مقدار	مقدار	مقدار	مقدار	
۲۷۰	۱۰	۱	۰	۱۲	۰۰	۰/۰	۲۷	۰/۳	۴۸	۲۳/۸	۱۱/۰	۳۶/۶	۱۷/۳	۳۰/۲	فروردین
۲۳۰	۱۲	۱	۰	۱۲	۳۰	۵/۱	۲۵	۰/۲	۵۹	۲۹/۳	۱۸/۲	۳۹/۸	۲۳/۰	۳۵/۶	اردیبهشت
۳۶۰	۱۱	۱	۰	۱۳	۰/۰	۰/۰	۲۰	۰/۲	۴۱	۳۲/۱	۱۹/۳	۳۳/۰	۲۶/۲	۳۸/۰	خرداد
۳۶۰	۱۵	۱	۰	۱۰	۳/۸	۵/۲	۲۱	۰/۲	۶۵	۳۵/۵	۲۳/۰	۳۵/۲	۲۹/۵	۴۱/۵	تیر
۳۶۰	۱۰	۱	۰	۱۱	۰/۷	۱/۲	۱۸	۰/۵	۳۰	۳۲/۶	۲۳/۶	۳۲/۶	۲۷/۰	۳۸/۲	مرداد
۳۳۰	۱۲	۱	۰	۱۰	۰/۰	۰/۰	۱۸	۰/۲	۳۷	۳۱/۳	۲۲/۰	۳۱/۳	۲۵/۰	۳۷/۶	شهریور
۲۷۰	۰/۸	۱	۰	۱۱	۰/۰	۰/۰	۲۴	۰/۳	۴۹	۲۶/۵	۱۷/۶	۳۹/۴	۲۰/۲	۳۲/۶	مهر
۱۸۰	۰/۹	۱	۰	۱۹	۱/۰	۱/۰	۳۷	۰/۷	۶۸	۲۰/۵	۸/۴	۳۳/۲	۱۳/۵	۲۶/۵	آبان
۳۱۰	۰/۷	۱	۰	۲۰	۳/۲	۳/۲	۴۰	۰/۸	۸۱	۱۴/۰	۳/۲	۳۰/۶	۸/۰	۲۰/۱	آذر
۳۶۰	۰/۹	۱	۳/۰	۲۶	۱۰/۸	۲۲/۷	۴۴	۰/۷	۹۸	۱۱/۶	-۰/۶	۲۵/۰	۶/۱	۱۷/۱	دی
۲۷۰	۱۲	۱	۰	۲۰	۰/۰	۰/۰	۲۲	۰/۵	۶۶	۱۲/۴	۲/۴	۲۸/۰	۶/۹	۱۷/۹	بهمن
۲۷۰	۱۰	۱	۰	۱۳	۰/۰	۰/۰	۲۹	۰/۳	۶۴	۱۶/۴	۲/۴	۲۹/۶	۱۰/۱	۲۲/۷	اسفند

منبع: اداره کل هواشناسی استان کرمان

مستقر	حداکثر سرعت وزش باد			تعداد روزهای یخبندان	حداکثر بارندگی در یک روز	میزان بارندگی (میلیمتر)	رطوبت نسبی "درصد"						درجه حرارت "سانتیگراد"						ماه
	سرعت (متر بر ثانیه)	تعداد روز	تعداد روزهای یخبندان				معدل ساعت	معدل ساعت	حداقل	حداکثر	معدل	درجه حرارت	حداقل	حداکثر	معدل	حداکثر	معدل	حداقل	
۱۸۰	۱۰	۱	۰	۰/۰	۰/۰	۲۱	۶۱	۱۲	۸۶	۲۳/۰	۱۰/۰	۳۸/۰	۱۵/۳	۳۲/۷	لروردین				
۳۶۰	۱۰	۱	۰	۰/۰	۰/۰	۱۷	۴۷	۰/۸	۷۰	۳۰/۴	۱۶/۶	۴۳/۶	۲۱/۵	۳۹/۴	اردیبهشت				
۳۶۰	۱۶	۱	۰	۰/۰	۰/۰	۱۲	۳۶	۰/۳	۷۰	۳۳/۵	۲۰/۰	۴۵/۶	۲۵/۸	۴۳/۲	خرداد				
۳۶۰	۱۶	۱	۰	۰/۰	۰/۰	۲۳	۵۳	۰/۴	۷۷	۳۵/۶	۲۳/۰	۴۸/۶	۲۷/۶	۴۳/۶	تیر				
۳۴۰	۲۵	۱	۰	۴/۴	۳/۷	۱۵	۴۶	۰/۷	۷۰	۳۵/۴	۲۳/۲	۴۵/۲	۲۷/۰	۴۳/۷	مرداد				
۳۵۰	۱۸	۱	۰	۰/۰	۰/۰	۲۱	۶۱	۰/۷	۸۷	۳۳/۳	۲۱/۶	۴۵/۶	۲۵/۰	۴۱/۶	شهریور				
۳۰۰	۱۵	۱	۰	۰/۰	۰/۰	۲۳	۵۵	۱/۱	۹۰	۲۷/۶	۱۵/۰	۳۸/۴	۱۹/۰	۳۶/۲	مهر				
۱۹۰	۱۰	۱	۰	۲/۶	۲/۶	۳۰	۶۶	۱/۳	۹۲	۲۷/۷	۹/۰	۳۴/۳	۱۵/۱	۳۰/۲	آبان				
۱۸۰	۰/۵	۱	۰	۰/۰	۰/۰	۲۹	۶۶	۱/۱	۹۴	۱۹/۳	۳/۰	۲۷/۰	۸/۵	۲۴/۰	آذر				
۳۳۰	۰/۸	۱	۱/۰	۷۸/۵	۱۰۶/۷	۳۹	۷۲	۱/۲	۱۰۰	۱۲/۵	۰/۰	۲۵/۶	۵/۵	۱۹/۵	دی				
۳۳۰	۰/۸	۱	۰	۰/۰	۰/۰	۴۰	۸۰	۱/۸	۹۸	۱۳/۸	۱/۰	۲۵/۶	۷/۳	۲۰/۳	بهمن				
۲۳۰	۲۰	۱	۰	۰/۰	۰/۰	۳۲	۷۶	۲/۰	۸۸	۱۸/۲	۵/۰	۳۰/۲	۹/۹	۲۶/۴	اسفند				

ملاحظه: اداره کل هواشناسی استان کرمان

مسئله	درجه حرارت "سانیتگراد"		رطوبت نسبی "درصد"				میزان بارندگی (میلیمتر)		میزان بارندگی در یک روز		تعداد روزهای پیمایش		حداکثر سرعت وزش باد	
	معدل	حداکثر	معدل	حداکثر	معدل	حداکثر	معدل	ساعت	معدل	ساعت	روز	تعداد	سرعت (متر بر ثانیه)	میدر (درجه)
فروردین	۲۴/۷	۱۱/۲	۳۰/۶	۵/۸	۱۸/۰	۸۳	۰/۲	۳۳	۱/۳	۱/۳	۰	۱	۱۷	۲۶۰
اردیبهشت	۳۱/۵	۱۶/۱	۳۵/۶	۹/۶	۲۳/۸	۵۸	۰/۲	۲۷	۰/۰	۰/۰	۰	۱	۱۵	۳۱۰
خرداد	۳۵/۲	۱۹/۰	۳۸/۰	۱۳/۲	۲۷/۱	۲۵	۰/۲	۱۶	۰/۰	۰/۰	۰	۱	۱۲	۳۶۰
تیر	۳۷/۹	۲۳/۷	۴۰/۸	۱۷/۸	۳۰/۸	۶۶	۰/۳	۲۳	۳/۸	۳/۸	۰	۱	۱۵	۱۲۰
مرداد	۳۵/۲	۲۰/۰	۳۹/۰	۱۷/۸	۲۷/۶	۳۸	۰/۲	۲۱	۰/۰	۰/۰	۰	۱	۱۲	۳۱۰
شهریور	۳۴/۷	۱۸/۵	۳۶/۸	۱۵/۶	۲۶/۶	۳۳	۰/۳	۱۹	۰/۰	۰/۰	۰	۱	۱۰	۳۶۰
مهر	۲۸/۹	۱۳/۳	۳۳/۲	۱۱/۰	۲۱/۲	۵۳	۰/۵	۲۸	۱/۲	۱/۲	۰	۱	۱۰	۲۴۰
آبان	۲۳/۳	۷/۶	۲۷/۸	۱/۳	۱۵/۵	۸۳	۰/۵	۲۲	۰/۶	۰/۶	۰	۱	۱۳	۲۳۰
آذر	۱۷/۲	۲/۱	۲۳/۳	-۳/۳	۹/۶	۸۹	۰/۵	۲۵	۳/۶	۳/۶	۱	۱	۱۲	۲۳۰
دی	۱۳/۷	۰/۶	۲۶/۰	-۶/۳	۷/۶	۹۷	۰/۳	۲۵	۱۷/۶	۱۷/۶	۱	۱	۱۰	۲۱۰
بهمن	۱۵/۰	۱/۰	۲۰/۳	-۵/۳	۸/۰	۸۸	۰/۵	۲۸	۰/۷	۰/۷	۱	۱	۲۵	۱۹۰
اسفند	۱۹/۲	۳/۱	۲۳/۳	-۲/۸	۱۱/۲	۷۵	۰/۲	۳۳	۰/۳	۰/۳	۱	۱	۲۰	۲۵۰

مأخذ: اداره کل هواشناسی استان کرمان

سال ۱۳۷۸

ارتفاع ارسطخ دریا ۱۷۳۹/۵ متر

نام ایستگاه: سیرپیک سیرجان

ارتفاع جوی استان کرمان

۷۸-۱-۱۹

ردیف	حد اکثر سرعت ورزش باد			تعداد روزهای بختیاد	حد اکثر بارندگی در یک روز	میزان بارندگی (میلیمتر)	رطوبت نسبی "درصد"				درجه حرارت "سانتیگراد"				ماه
	حد اکثر سرعت	سرعت	تعداد روز				معدل	معدل	حد اقل	حد اکثر	معدل	حد اقل	حد اکثر	معدل	
۲۳۰	۲۲	۱	۰	۰/۰	۱۷	۴۰	۰/۵	۷۳	۱۶/۲	۱/۴	۲۸/۴	۸/۲	۲۴/۲	فروردین	
۲۲۰	۱۷	۱	۰	۰/۰	۱۵	۳۸	۰/۸	۶۵	۲۱/۴	۶/۶	۲۳/۶	۱۲/۲	۳۰/۵	اردیبهشت	
۰۲۰	۲۵	۱	۰	۰/۰	۱۳	۲۶	۰/۶	۳۶	۲۵/۷	۱۲/۰	۳۷/۲	۱۶/۵	۳۳/۸	خرداد	
۰۳۰	۱۶	۱	۰	۷/۰	۱۷	۳۳	۰/۹	۷۳	۲۸/۷	۱۴/۰	۳۹/۴	۲۰/۵	۳۶/۸	تیر	
۳۳۰	۱۱	۱	۰	۰/۰	۱۷	۳۱	۰/۶	۵۰	۲۷/۴	۱۴/۸	۳۸/۴	۱۹/۷	۳۵/۱	مرداد	
۳۶۰	۱۲	۱	۰	۰/۰	۱۳	۳۰	۰/۷	۵۲	۲۵/۶	۱۲/۶	۳۶/۰	۱۷/۰	۳۴/۲	شهریور	
۲۴۰	۰/۹	۱	۰	۰/۰	۱۶	۳۵	۰/۹	۶۵	۱۹/۳	۶/۰	۳۴/۴	۱۰/۱	۲۸/۳	مهر	
۳۳۰	۱۰	۱	۴۰	۰/۴	۲۲	۵۱	۱۰	۶۹	۱۴/۰	-۱/۶	۲۵/۶	۵/۳	۲۲/۶	آبان	
۲۳۰	۱۰	۱	۱۷۰	۷/۲	۲۹	۶۰	۰/۲	۹۶	۸/۸	-۸/۶	۲۱/۰	۰/۲	۱۷/۳	آذر	
۲۴۰	۱۰	۱	۲۰۰	۱۲/۲	۳۵	۶۱	۰/۸	۹۸	۶/۳	-۸/۰	۲۳/۰	-۲/۱	۱۴/۷	دی	
۱۶۰	۱۶	۱	۱۹۰	۰/۴	۲۸	۶۲	۱۰	۹۳	۶/۶	-۷/۰	۱۸/۲	-۱/۸	۱۳/۹	بهمن	
۲۳۰	۱۵	۱	۱۷۰	۰/۰	۱۸	۴۳	۰/۶	۶۵	۱۰/۱	-۵/۶	۲۲/۴	۱/۴	۱۸/۸	اسفند	

مأخذ: اداره کل هواشناسی استان کرمان

سال ۱۳۷۸

ارزنج از سطح دریا: ۱۸۳۳ متر

نام ایستگاه: سینوپیک شهر پاک

ارواح جوی استان کرمان

۷۸-۱-۲۰

مستور	حد اکثر سرعت ورزش باد		تعداد روز	تعداد روزهای پستمان	حد اکثر بارندگی در یک روز	میزان بارندگی (میلیمتر)	رطوبت نسبی "درصد"				درجه حرارت "سانتیگراد"				ماه	
	سرعت	تعداد					معدل	معدل	حدافل	حد اکثر	معدل	حدافل	حد اکثر	معدل		حدافل
۳۰۰	۱۵	۱	۱۰	۰	۰۰	۰۰	۱۳	۵۳	۰۱	۸۲	۱۳۶	-۱۲	۲۶.۶	۵۲	۲۲۰	فروردین
۳۲۰	۱۸	۱	۰	۰	۰۰	۰۰	۱۱	۴۳	۰۲	۷۵	۱۹۳	۴۰	۳۲.۴	۹۶	۲۹۰	اردیبهشت
۳۰	۱۳	۱	۰	۰	۰۰	۰۰	۰.۸	۲۳	۰.۳	۳۲	۲۳.۵	۸.۴	۳۶.۰	۱۳۷	۳۳۲	خرداد
۳۶۰	۱۶	۱	۰	۰	۰۰	۰۰	۱۱	۲۷	۰.۳	۵۹	۲۷.۲	۱۱.۰	۳۸.۴	۱۸.۵	۳۵.۸	تیر
۳۶۰	۱۸	۱	۰	۰	۰.۳	۰.۳	۰.۹	۲۵	۰.۳	۴۳	۲۵.۶	۱۳.۰	۳۷.۰	۱۷.۵	۳۳.۶	مرداد
۳۶۰	۱۶	۱	۰	۰	۰.۰	۰.۰	۰.۸	۲۵	۰.۲	۴۳	۲۳.۷	۱۱.۴	۳۵.۰	۱۳.۳	۳۳.۱	شهریور
۳۷۰	۰.۸	۱	۰	۰	۰.۰	۰.۰	۱.۱	۴۳	۰.۴	۵۵	۱۷.۶	۴.۳	۳۱.۵	۷.۹	۲۷.۴	مهر
۳۲۰	۱۵	۱	۸	۰	۰.۲	۰.۴	۱.۸	۵۳	۰.۴	۸۳	۱۱.۷	-۳.۸	۲۳.۵	۲.۵	۲۰.۹	آبان
۳۲۰	۱۰	۱	۲۱	۲۱	۱.۰	۱.۰	۲.۱	۵۷	۰.۵	۹۷	۶.۳	-۱۱.۰	۱۹.۴	-۲.۸	۱۵.۴	آذر
۳۲۰	۰.۸	۱	۲۲	۲۲	۲.۱/۶	۶.۵/۳	۴۳	۶۲	۰.۲	۱۰۰	۴.۵	-۹.۶	۲۱.۰	-۴.۱	۱۳.۱	دی
۳۱۰	۱۵	۱	۲۵	۲۵	۲/۲	۷/۶	۲۳	۷۷	۰.۸	۹۶	۴.۰	-۱۰.۴	۱۷.۰	-۴.۰	۱۱.۹	بهمن
۳۳۰	۱۶	۱	۲۱	۲۱	۰.۰	۰.۰	۱۴	۵۰	۰.۲	۹۲	۷.۱	-۸.۶	۲۰.۵	-۲.۵	۱۶.۶	اسفند

مأخذ : اداره کل هواشناسی استان کرمان



متر	حد اکثر سرعت وزش باد		تعداد روزهای پخشیدن	حد اکثر بارندگی در یک روز	میزان بارندگی (میلیمتر)	رطوبت نسبی "درصد"				درجه حرارت "سانتیگراد"				ماه	
	سرعت (متر بر ثانیه)	تعداد روز				معدل ساعت	معدل ساعت	حد اقل مطلق	حد اکثر مطلق	متوسط درجه حرارت	حد اقل مطلق	حد اکثر مطلق	معدل حد اقل		معدل حد اکثر
۲۳۰	۲۴	۱	۰	۰/۰	۰/۰	۱۵	۳۷	۰/۱	۸۸	۱۶/۰	۲/۰	۲۹/۲	۷/۵	۲۴/۵	فروردین
۲۳۰	۱۵	۱	۰	۰/۳	۰/۳	۱۰	۳۳	۰/۲	۹۷	۲۱/۲	۴/۰	۳۵/۶	۱۱/۴	۳۱/۰	اردیبهشت
۲۳۰	۱۳	۱	۰	۰/۰	۰/۰	۱۰	۲۰	۰/۵	۴۳	۲۴/۶	۸/۰	۳۸/۰	۱۴/۸	۳۴/۳	خرداد
۲۲۰	۱۴	۱	۰	۰/۴	۰/۴	۱۴	۷۸	۰/۶	۹۸	۲۸/۲	۱۲/۲	۴۱/۴	۱۹/۲	۳۷/۱	تیر
۲۷۰	۲۰	۱	۰	۰/۶	۰/۶	۱۹	۳۱	۰/۹	۴۷	۲۴/۸	۱۱/۶	۳۸/۴	۱۵/۴	۳۴/۱	مرداد
۳۴۰	۱۰	۱	۰	۰/۰	۰/۰	۱۶	۲۸	۱/۰	۳۷	۲۳/۱	۷/۴	۳۶/۶	۱۲/۲	۳۴/۰	شهریور
۳۵۰	۰/۸	۱	۰	۰/۶	۰/۷	۱۹	۴۴	۱/۱	۹۴	۱۷/۹	۴/۰	۳۴/۰	۷/۹	۲۸/۸	مهر
۲۴۰	۱۵	۱	۷	۰/۲	۰/۳	۲۳	۵۲	۰/۲	۹۷	۱۳/۲	-۲/۶	۲۷/۴	۳/۳	۲۳/۰	آبان
۲۳۰	۱۰	۱	۲۶	۵/۰	۸/۱	۲۲	۵۵	۰/۳	۱۰۰	۷/۲	-۸/۶	۲۳/۶	-۳/۱	۱۷/۵	آذر
۲۷۰	۱۳	۱	۲۰	۱۷/۳	۳۶/۰	۳۷	۵۹	۰/۴	۱۰۰	۵/۷	-۹/۴	۲۳/۰	-۲/۹	۱۴/۲	دی
۲۴۰	۱۸	۱	۲۱	۱/۳	۱/۳	۲۹	۶۴	۱/۰	۹۴	۶/۲	-۸/۶	۱۹/۰	-۲/۱	۱۴/۵	بهمن
۲۴۰	۱۸	۱	۱۹	۰/۲	۰/۴	۲۴	۴۵	۰/۹	۱۰۰	۹/۴	-۶/۸	۲۲/۰	۰/۰	۱۸/۷	اسفند

مأخذ : اداره کل هواشناسی استان کرمان

حد اکثر سرعت وزش باد	سرعت (متر بر ثانیه)	تعداد روز	تعداد روزهای پهنجان	حد اکثر بارندگی در یک روز	میزان بارندگی (میلیمتر)	رطوبت نسبی "درصد"				درجه حرارت "سانتیگراد"						ماه
						معدل ساعت	معدل ساعت	حد اقل	حد اکثر	معدل درجه حرارت	حد اقل	حد اکثر	معدل	حد اقل	حد اکثر	
۲۱۰	۱۲	۱	۰	۰.۰	۰.۰	۱۳	۴۵	۰.۶	۷۷	۲۶.۲	۱۳.۰	۳۹.۰	۱۸.۰	۳۳.۵	فروردین	
۲۳۰	۱۵	۱	۰	۰.۰	۰.۰	۱۲	۳۷	۰.۳	۶۳	۳۳.۹	۲۰.۰	۳۵.۵	۲۲.۷	۳۱.۲	اردیبهشت	
۲۳۰	۱۵	۱	۰	۰.۰	۰.۰	۱۰	۲۸	۰.۱	۶۳	۳۶.۶	۲۲.۰	۳۷.۶	۲۹.۱	۳۳.۲	خرداد	
۲۳۰	۱۸	۱	۰	۰.۰	۰.۰	۲۱	۳۳	۰.۱	۷۶	۳۶.۸	۲۵.۰	۳۹.۰	۲۹.۸	۳۳.۹	تیر	
۲۱۰	۲۰	۱	۰	۱۳.۰	۱۲.۰	۱۶	۴۰	۰.۵	۷۰	۳۷.۱	۲۸.۰	۴۶.۰	۳۰.۰	۳۳.۲	مرداد	
۲۱۰	۱۵	۱	۰	۰.۰	۰.۰	۲۳	۶۰	۰.۴	۸۱	۳۳.۳	۲۳.۴	۴۵.۵	۲۷.۳	۳۱.۳	شهریور	
۲۱۰	۱۰	۱	۰	۰.۰	۰.۰	۱۷	۵۱	۰.۳	۸۰	۲۹.۶	۱۹.۰	۳۹.۰	۲۹.۸	۳۷.۳	مهر	
۲۳۰	۱۲	۱	۰	۰.۰	۰.۰	۲۵	۶۰	۱.۶	۸۶	۲۵.۲	۱۳.۰	۳۶.۰	۱۸.۸	۳۱.۷	آبان	
۲۳۰	۰.۸	۱	۰	۰.۰	۰.۰	۲۵	۶۱	۰.۹	۹۳	۱۷.۵	۳.۶	۲۸.۳	۱۰.۴	۲۴.۶	آذر	
۲۱۰	۰.۸	۱	۰	۸۳/۵	۱۶۷/۱	۳۱	۶۴	۱.۵	۱۰۰	۱۴.۳	۷.۰	۲۵.۸	۷.۲	۲۱.۴	دی	
۲۳۰	۱.۰	۱	۰	۰.۰	۰.۰	۳۳	۷۰	۰.۸	۹۳	۱۵.۷	۴.۰	۲۶.۰	۱۰.۰	۲۱.۴	بهمن	
۲۲۰	۱.۵	۱	۰	۰.۰	۰.۰	۲۳	۶۵	۰.۳	۸۵	۲۰.۳	۷.۶	۳۱.۶	۱۳.۴	۲۷.۳	اسفند	

مأخذ : اداره کل هواشناسی استان کرمان

سال آماربرداری		مجموع میزان افت سطح آب زیرزمینی نسبت به اولین سال مطالعه (متر)	نام دشت
آخرین سال	اولین سال		
۱۳۷۷	۱۳۴۸	۶۵ از سال ۹/۵،	کرمان
۱۳۷۷	۱۳۶۴	۶۸ از سال ۳/۶۴،	برد سیر - قریه العرب
۱۳۷۷	۱۳۵۰	۷۱ از سال ۴/۴۴،	رستمجان
۱۳۷۷	۱۳۴۶	۶۹ " " ۱۱/۸۷	زرند
۱۳۷۶	۱۳۴۹	۷۲ " " ۰/۶۵	هم-نر عاشیر
۱۳۷۶	۱۳۴۸	۷۳ " " ۱/۷۵	جیرفت
۱۳۷۶	۱۳۷۱	۷۴ " " ۱/۷۳	قاراباب شرقی
۱۳۷۶	۱۳۶۱	۷۵ " " ۰/۹۳	دشتاب
۱۳۷۶	۱۳۴۹	۷۱ " " ۰/۶۴	خانق آباد
۱۳۷۶	۱۳۵۱	۶۳ " " ۷/۵۷	سیرجان
۱۳۷۶	۱۳۶۹	۷۵ " " ۰/۲۳	دولت آباد
۱۳۷۶	۱۳۴۹	۷۳ " " ۱/۱۹	شهر بابک

منبع : شرکت سهامی آب منطقه‌ای استان کرمان

نام دشت	مساحت محلده مطالار (کیلومتر مربع)	تعداد چاه عمیق (حلقه)	تعداد چاه نیمه عمیق (حلقه)	تعداد قنات دایر(رشته)	تعداد چشمه	مجموع تخلیه سالانه (میلیون متر مکعب)
کرمان	۵۲۲۸	۹۷۲	۶۱	۲۹	۳	۳۸۹/۸۵۱
بردسیر	۲۰۰۷	۲۰۰	۱۱۸	۱۵۲	۱۲	۳۴۶
قریه العرب	۱۷۷۵	۲۹	۲	۵۰	-	۲۳/۲۸۸
رفسنجان	۱۲۷۳۰	۱۳۰۸	۷۳	۱۵۳	-	۷۳۷/۱۷۳
کوهبنان	۲۰۷۶	۲۷	۵	۲۴	-	۱۲/۲۷۸
سیریز	۱۷۱۸	۶۵	۲۳	۱۸	-	۳۴/۲۹۲
زرنند	۳۲۶۸	۷۶۵	۲۵	۳۹	-	۲۹۶/۰۸۳
ساردوییه	۱۶۵۹	۱	۲	۱۱۴	۸۰	۵۱/۱۳۳
شهداد, کوهپایه	۵۶۶۷	۱۲۰	۹	۷۷	۲۵	۱۴۳/۸۸۳
گلباف	۱۲۸۰	۶	۱	۹	-	۸/۵۱۲
راین	۱۹۷۳	۱۹	۳	۱۲	-	۲۳/۵۲۱
راور	۲۱۳۸	۱۰۱	-	۳	-	۵۹/۲۶۷
بم, نورماشیر	۹۹۲۱	۶۶۵	۱۷۳	۲۸۸	-	۷۶۸
رحمت آباد	۹۵۴۱	۱۱۲	۳۷	۶۷	-	۸۴/۷۰۰
رود بار	۱۱۲۷۳	۸۵۰	۲۲۸۰	-	-	۷۹۰/۷۵۲
جیرفت	۵۰۹۱	۷۸۱	۱۵۲۰	۱۶۵	۱۸۳	۶۷۶/۵۸۹

مأخذ : شرکت سهامی آب منطقه ای استان کرمان

نام دشت	مساحت (کیلومتر مربع)	تعداد چاه عمیق (حلقه)	تعداد چاه نیمه عمیق (حلقه)	تعداد قنات دایر (رشته)	تعداد چشمه	مجموع تخلیه سالانه (میلیون متر مکعب)
فاریاب شرقی	۲۱۰۴	۱۰۵	۴۰۵	۵۳	۴	۱۴۲/۶۳۸
اسفندقه	۷۹۱	۱۰	۲۷	۱۸	۱۲	۳۱/۱۵۷
بزنجان	۵۱۴	۲	۱	۵	۱	۳/۴۶۰
بافت	۴۶۲	۱	۱۷	۸۶	۴	۶۳/۶۲۰
دشتاب	۹۹۰	۴۵	۶۶	۶	-	۴۴/۸۰۰
سلطانی	۷۶۱	-	۶	۳۶	۲۳	۱۱/۳۲۵
رابر	۵۶۷	-	۴	۴۷	۳	۳/۴۹۲
قلعه گنج	۵۴۵۳	۱۹۸	۱۰۰۲	-	-	۱۸۴/۷۴۲
شهربابک	۴۱۱۲	۱۵۹	۲۳۹	۲۵	۵۳	۱۳۶/۶۰۹
خاتون آباد	۱۳۵۶	۴۹	۵۹	۲	-	۷۵/۹۵۸
کویر سیرجان	۶۲۱۶	۱۰۵	۶۳	-	-	۷۱/۶۶۲
سیرجان	۸۰۲۷	۷۷۸	۱۷۷	۵۳	۷	۳۵۶/۸۴۲
قطرویه	-	۱۷	۲۳	-	-	۱۹/۲۸۱
کویر قطرویه	-	۲۹	۶	-	-	۲۱/۰۷۸
دولت آباد	۷۲۱۶	۴۹۶	۳۵	۲۰	۲	۴۰۵/۶۶۰

مأخذ: شرکت سهامی آب منطقه ای استان کرمان

نام دشت	مساحت (کیلومتر مربع)	تعداد چاه عمیق (حلقه)	تعداد چاه نیمه عمیق (حلقه)	تعداد قنات دایر (رشته)	تعداد چشمه	مجموع تخلیه سالانه (میلیون متر مکعب)
صوغان	۳۷۹	۷۱	۷۳	-	-	۳۱/۳۵۰
مسوجان	۱۹۰۵	۵۹	۱۸۱۵	-	-	۱۶۵/۱۹۹
فاریاب گلاشکرد	-	۹۵	۵۵۹	-	-	۲۴۵/۲۹۲

ماخذ: شرکت سهامی آب منطقه ای استان کرمان

سرچشمه	حوزه آبریز اصلی	نام رودخانه
ارتفاعات شاه	غربی جازموریان	هلیل رود - جیرفت
ارتفاعات ساردوییه - دلفارد	غربی جازموریان	شور - جیرفت
ارتفاعات جبالبارز	غربی جازموریان	آغین - جیرفت
ارتفاعات جبالبارز	کویر لوت	نساء - بم
ارتفاعات جبالبارز	کویر لوت	آدوری - بم
ارتفاعات کوهپایه	کویر لوت	چهارفرسخ - شهداد
ارتفاعات پابدانا	کویر لوت	شیرین رود - راور
ارتفاعات شمال ساردوییه	کویر لوت	سوراخ مار - راین
جنوب هزار	کویر لوت	گهوویه - راین
ارتفاعات گنبد	کویر نمک سیرجان	تنگوییه سیرجان
کوه خانه سرخ	مرکزی	گیودری رفسنجان
کوه هزار	مرکزی	هفت کوسک
کوه هزار	مرکزی	چاری - قریه العرب
ارتفاعات شاه	مرکزی	آبخشاء - بردسیر
ارتفاعات کوه مساهیم	مرکزی	انار
ارتفاعات پابدانا	کویر لوت	راور
ارتفاعات جنوب هزار	کویر لوت	بره سوز - راین
ارتفاعات جفتان و سیرچ	کویر لوت	سیرچ
ارتفاعات هوتکن	کویر لوت	قدرون - راور
ارتفاعات دهبکری	کویر لوت	دهبکری - بم
ارتفاعات کوه کلنی	مرکزی	اسطور - سیرجان
ارتفاعات کوه کلنی	مرکزی	حسین آباد - سیرجان
ارتفاعات شمال شرق شهر بابک	مرکزی	آبدر - شهر بابک
ارتفاعات شمال شرق شهر بابک	مرکزی	تاجو - شهر بابک
ارتفاعات پلوار	مرکزی	سکنج - کرمان

مأخذ: شرکت سهامی آب منطقه ای استان کرمان

نام رودخانه	محل ایستگاه	طول		عرض		ارتفاع از سطح دریا (متر)	متوسط آورد سالانه (میلیون متر مکعب)
		درجه	دقیقه	درجه	دقیقه		
گیودری	شاهزاده عباس	۵۶	۳	۳۰	۲	۲۱۰۰	۵۲/۱۹
انسار	نزرچ	۵۵	۷	۳۰	۳۵	۲۰۲۰	۲۴/۷۲
تگوبیه	فیروز آباد	۵۵	۵۵	۲۹	۳۵	۲۰۲۰	۹۶/۰۴
حسین آباد	سوج	۵۶	۱۵	۲۹	۱۸	۲۱۴۰	۳۴/۶۰
اسطور	زمزرچ	۵۶	۸	۲۹	۲۲	۲۰۶۰	۱۲/۸۳
آندر	آندر میان	۵۵	۱۷	۳۰	۱۵	۲۲۷۰	۱۷/۶۱
تاجو	مدوار	۵۵	۱۰	۳۰	۲۰	۲۲۸۰	۱۰/۴۸
هفت کوسک	حیرفتو	۵۷	۱۰	۲۹	۳۴	۲۶۰۰	۳۳/۲۵
چاری	گلی کوتو	۵۷	۱	۲۹	۳۸	۲۳۰۰	۱۴/۶۷
سکنج	سکنج	۵۷	۲۸	۳۰	۰	۲۵۹۰	۸/۵۰
نساء	یالخری	۵۷	۲۸	۲۸	۳۹	۱۲۱۰	۲۱۲/۴۳
نساء	انجیرک	۵۸	۲۲	۲۸	۳۹	۱۴۸۰	۱۸۷/۵۴
آدوری	آدوری	۵۸	۷	۲۸	۵۹	۱۶۲۰	۱۳۱/۹۳
سوراخ مار	سوراخ مار	۵۷	۲۷	۲۹	۲۰	۲۲۸۰	۴۶/۹۹
گهوبیه	خمروتک	۵۷	۲۳	۲۹	۲۲	۲۳۹۰	۱۳/۵۷
بره سوز	بره سوز	۵۷	۲۵	۲۹	۲۷	۲۳۰۰	۳۱/۶۹
هلیل	کناروبیه	۵۷	۱۵	۲۸	۵۳	۱۴۰۰	۴۱۸/۲۶
هلیل	کهنک شیبانی	۵۷	۲۶	۲۸	۱۷	۵۳۰	۲۳۰/۶۷
هلیل	حسین آباد	۵۷	۳۴	۲۸	۲۳	۹۰۰	۵۰۶/۱۸

مأخذ: شرکت سهامی آب منطقه ای استان کرمان



متوسط آبرودسالانه (میلیون مترمکعب)	ارتفاع از سطح دریا (متر)	عرض		طول		ایستگاه	رودخانه
		درجه	دقیقه	درجه	دقیقه		
۲۹۶/۳۱	۱۰۲۰	۲۸	۵۱	۵۷	۴۴	دهرود	شور
۲۱/۳۸	۱۴۵۰	۲۸	۵۶	۵۷	۳۹	کلدان	دلفسارد
۵۲/۱۶	۱۳۰۰	۲۸	۵۴	۵۷	۴۷	زارین	سغدر
۵۲/۶۷	۱۵۰۰	۲۸	۵۷	۵۷	۲۲	قلعه ریگی	رمون
۱۲۶/۸۸	۲۰۷۰	۲۹	۲	۵۶	۳۲	سلطانی	سلطانی بافت
۴۵/۰۰	۲۲۷۰	۲۹	۱۴	۵۷	۳۷	پل بافت	بافت
۸۵/۰۲	۲۱۵۰	۲۹	۱۵	۵۶	۵۷	هنجان	رودر
۱۰۵/۲۹	۱۸۸۰	۲۹	۸	۵۶	۵۹	میدان	سیدمرتضی
۳۶/۰۰	۲۴۶۰	۲۹	۱۸	۵۶	۵۲	چشمه عررس	رابر
۱۲۱/۲۸	۲۲۵۰	۲۹	۴۳	۵۶	۳۳	زار جویبه	آبخش
۶۵/۷۰	۲۴۳۰	۲۹	۳۶	۵۶	۳۹	جعفرآباد	لاله زار
۲۱/۲۲	۱۹۳۰	۳۰	۳	۵۶	۲۷	هجین	لاله زار
۲/۷۳	۱۸۵۰	۳۰	۴۸	۵۷	۱	تنگل آبگرم	شیرین رود
۶/۷۰	۱۷۰۰	۳۰	۵۷	۵۶	۵۰	قدرون	قدرون
۱۲/۸۲	۱۷۷۰	۳۰	۴۸	۵۷	۲	سارنگ	شیرین رود
۱۴/۱۲	۲۰۶۰	۳۰	۵۰	۵۶	۴۹	ده قاضی	حتکن
۶/۸۲	۱۶۰۰	۳۰	۵۰	۵۷	۲	حور	شیرین رود
۲۱/۶۸	۱۶۸۰	۳۰	۱۲	۵۷	۳۳	سیرج	سیرج
۳۷/۵	۹۵۰	۲۸	۱۱	۵۷	۶	دلدلوان	موردان

مأخذ: شرکت سهامی آب منطقه ای استان کرمان

سال	۱۳۷۳	۱۳۷۴	۱۳۷۵	۱۳۷۶	۱۳۷۷	۱۳۷۸	جمع
نوع عملیات	۱۳۷۳	۱۳۷۴	۱۳۷۵	۱۳۷۶	۱۳۷۷	۱۳۷۸	جمع
سطح پوشش عملیات آبخیزداری	۲۸۰۴۷	۲۸۴۵۸	۲۰۶۴۳	۱۹۲۶۲	۱۰۵۳۳	۱۷۴۵۴	۱۲۴۵۹۷
تفاوت غیر تجمعی	۶۰۱۰۰	۵۷۰۰	۵۶۱۵	۳۷۰۰۰	.	.	۱۰۸۴۱۵
تفاوت تجمعی	۹۳۹۸۵	۹۹۶۵۸	۱۰۵۳۰۰	۱۴۲۳۰۰	۱۴۲۳۰۰	۱۴۲/۳۰۰	۷۲۵۸۷۰
جمع عملیات آبخیزداری با تفاوت غیر تجمعی	۸۸۱۴۷	۳۴۱۵۸	۲۶۲۵۸	۵۶۴۶۲	۱۰۵۳۳	۱۷۴۵۴	۲۳۳۰۰۲

واحد: هکتار

منابع: جهاد سازندگی استان کرمان

منظور از تفاوت غیر تجمعی، سطحی از حوزه های آبخیز است که در سال مورد نظر (سال ارایه عملکرد) تحت پوشش قرق جدید قرار گرفته است و منظور از تفاوت تجمعی، سطحی از حوزه های آبخیز است که در سنوات قبل قرق بوده و در سال مورد نظر نیز تحت قرق مستمر قرار داشته است

شهرستان	وسعت شهرستان (هکتار)	وسعت جنگلها "هکتار"				وسعت مراتع "هکتار"			
		انبوه	تک	مخروبه	خوب	متوسط	فقیر	مخروبه	مناطق بیابانی (هکتار)
بافت	۱۳۳۶۴۸۰	۲۰۰۰۰	۱۵۰۰۰۰	۱۸۰۰۰۰	-	۲۷۷۷۸۶	۵۵۷۵۷۱	۶۵۶۰۰	-
بردسیر	۶۱۷۲۱۰	-	۵۰۰۰	۲۰۰۰۰	-	۲۰۲۰۲۳	۱۲۰۱۷۴	۶۲۰۵۷	۱۶۷۵۰
بم	۲۱۳۸۱۱۰	۱۰۰۰۰	۵۰۰۰۰	۱۰۰۰۰۰	-	۲۹۳۳۷۵	۱۹۲۸۷۵	۶۶۸۷۵	۱۳۰۲۰۰۰
جیرفت	۱۳۰۶۱۹۰	۲۵۰۰۰	۱۵۰۰۰۰	۲۲۵۰۰۰	-	۲۳۷۶۳۷	۲۵۷۱۳۳	-	۲۳۵۰۰
دازق	۱۳۳۵۶۳۰	-	۱۰۰۰۰۰	۲۰۰۰۰۰	-	-	۱۰۰۰۰۰۰	۱۵۵۰۰۰۰	۸۹۹۲۰۰۰
رفسنجان	۱۰۷۱۸۱۰	-	-	۲۰۰۰۰۰	-	۱۳۲۷۰۰۰	۳۵۷۹۷۴	۱۷۲۰۸۷	۲۷۱۰۰۰
زرنج	۷۳۱۳۷۰	-	-	۲۵۰۰۰۰	-	۱۳۵۲۹۹	۲۵۵۷۳۶	۱۶۶۵۰۵	۹۲۵۰
سیرجان	۱۶۶۸۵۰۰	-	۲۰۰۰۰۰	۱۱۰۰۰۰۰	-	۱۷۳۲۳۸	۵۰۲۷۳۶	۲۷۸۹۹۲	۲۹۲۷۵۰
شهربابک	۸۸۹۱۳۰	-	-	۵۰۰۰۰۰	-	۱۱۷۶۷۵	۲۰۲۲۲۵	۱۷۶۱۳۶	۱۷۰۷۵۰
کرمان	۲۲۳۷۸۵۰	۲۰۰۰۰۰	-	۲۰۰۰۰۰	-	۳۹۱۳۹۷	۲۰۳۰۲۶	۳۹۵۲۳۳	۲۵۶۸۰۰۰
کهنوج	۲۵۷۷۸۱۰	۵۰۰۰	۱۰۰۰۰۰	۶۵۰۰۰۰	۳۷۸۱۲	۱۳۸۶۵۳۲	۱۲۴۵۳۹	۱۲۹۶۸۷	۶۷۹۰۰۰
جمع	۱۸۲۳۰۱۰۰	۸۰۰۰۰	۲۱۵۰۰۰۰	۸۸۵۰۰۰۰	۳۷۸۱۲	۳۳۲۸۹۸۳	۲۹۹۴۲۱۹	۱۶۶۸۳۴۳	۶۲۳۳۲۰۰

ماخذ: اداره کل منابع طبیعی استان کرمان

شهرستان	بناگاه		حفاظت شده		شکار ممنوع		آزاد	
	نام	مساحت	نام	مساحت	نام	مساحت	نام	مساحت
* بافت	حرور و چون	۱۷۰۰۰۰	-	-	انجرک	۱۲۰۰۰۰	حوزه بافت	۱۱۰۷۰۰
بردسیر	-	-	بیلریمه	۹۲۰۰۰	-	-	حوزه بردسیر	۵۵۶۸۰۰
رفسنجان	-	-	-	-	کوه نودرنگ	۲۲۵۰۰۰	حوزه رفسنجان	۵۹۶۸۰۰
سیرجان	-	-	-	-	سیاه کوه گود غول	۲۵۰۰۰ ۵۰۰۰۰	حوزه سیرجان	۱۶۲۵۲۰۰
شهربابک	-	-	-	-	شهربابک	۱۰۰۰۰۰۰	حوزه شهربابک	۲۸۰۰۰۰
کهنوج	مهریمه	۷۰۰۰	-	-	-	-	حوزه کهنوج	۲۲۳۵۹۰۰
سایر نقاط	-	-	-	-	-	-	-	۷۲۲۰۰۰
جمع	-	۱۷۷۰۰۰	-	۹۲۰۰۰	-	۳۳۷۰۰۰	-	۶۳۳۷۶۰۰

واحد سطح: هکتار

مأخذ: اداره کل حفاظت محیط زیست استان کرمان

\* موازی ۱۱۰۰۰۰ هکتار از مساحت بناگاه حیات وحش خیر و چون تحت عنوان پارک ملی ارتقاء یافت.

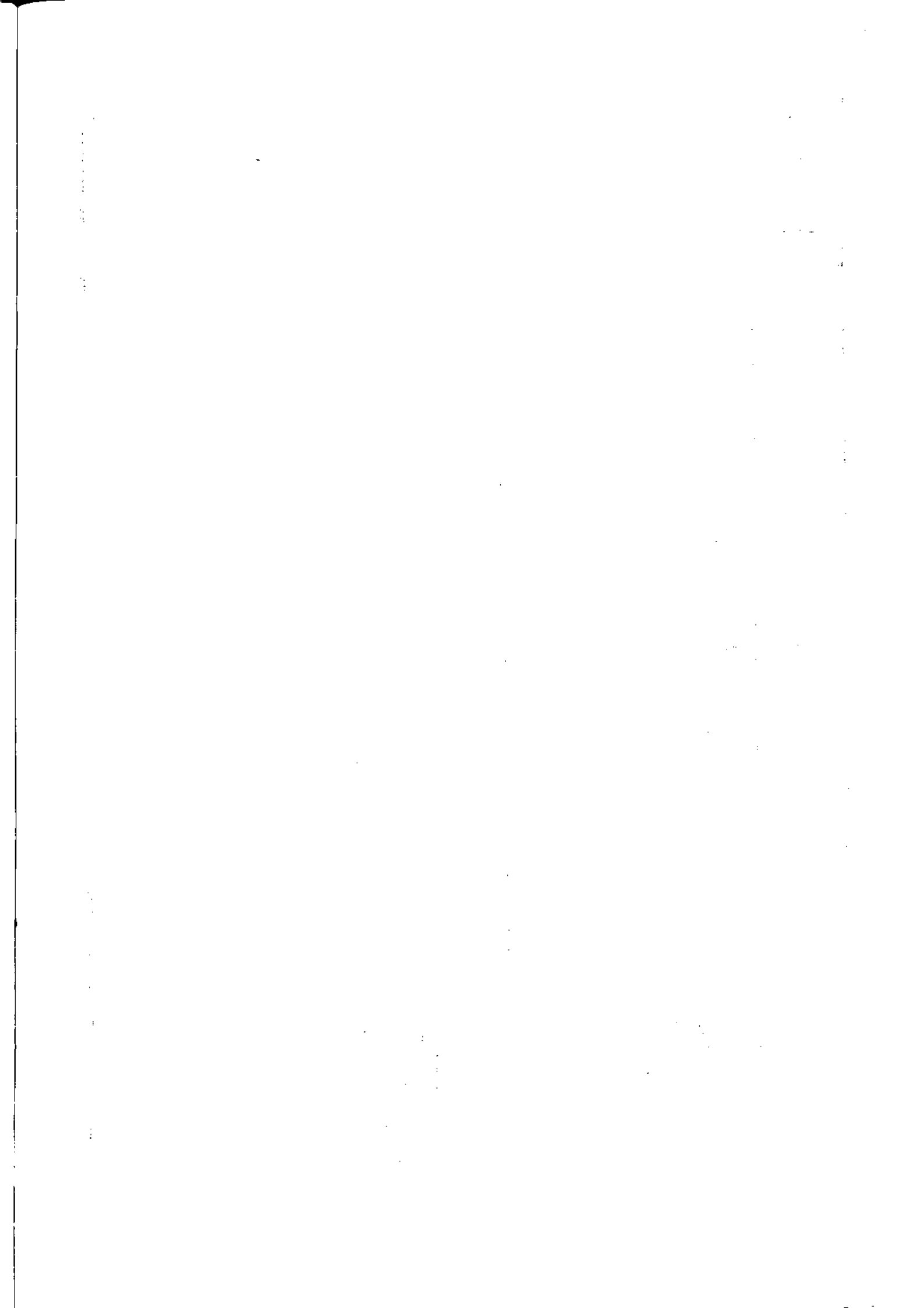

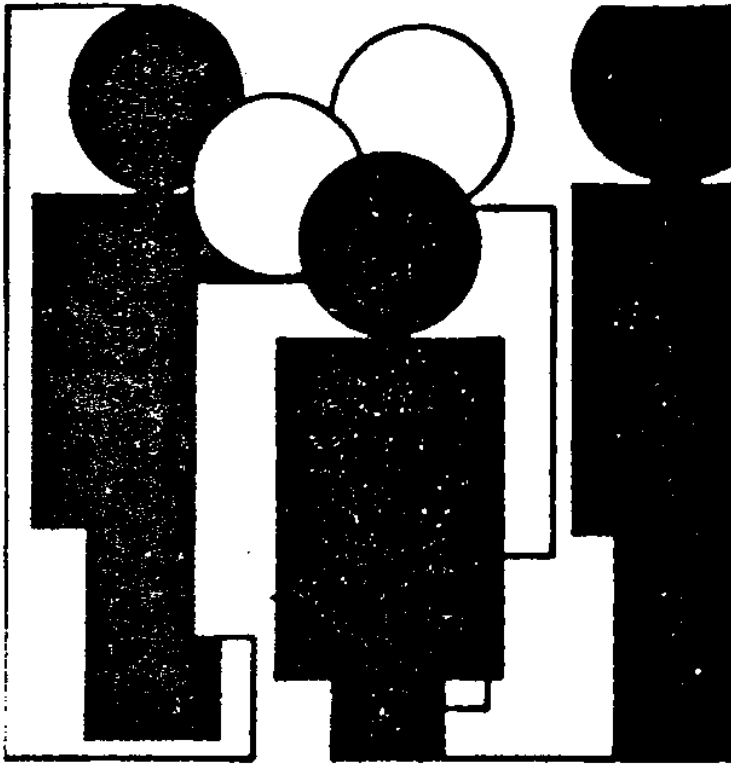

فصل ۲

جمعیت

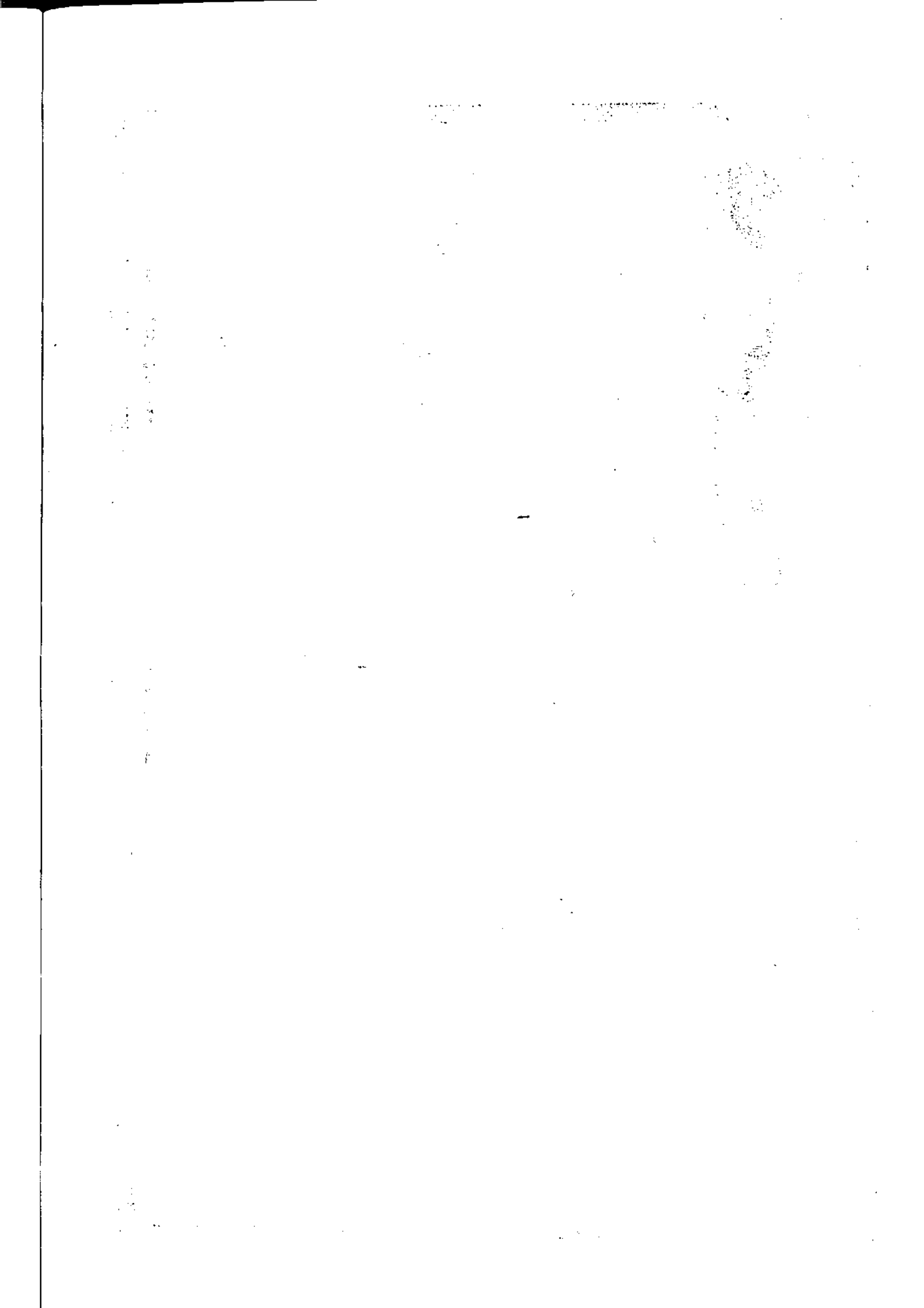

## فصل دوم : جمعیت

### تعاریف و مفاهیم

**خانوار** : از چند نفر تشکیل می شود که با هم در یک اقامتگاه زندگی می کنند و با یکدیگر هم خرج بوده و معمولاً با هم غذا می خورند . فردی که به تنهایی زندگی می کند نیز خانوار تلقی می شود . خانوار با تعریف فوق اکثر افراد کشور را در بر می گیرد و به همین دلیل اینگونه خانوارها را خانوار معمولی نیز می نامند .

**خانوار معمولی ساکن** : خانوار معمولی است که در اقامتگاه ثابتی سکونت دارد .

**خانوارهای معمولی غیر ساکن** : خانوار معمولی است که در زمان سرشماری در اقامتگاه ثابتی سکونت ندارد و سه گروه زیر را در بر می گیرد .

۱- خانوارهایی که در زمان سرشماری در کوچ بسرمی برند و یا در خارج از شهرها و آبادیها در زیر چادر زندگی می کنند .

۲- خانوارهایی که در محل ثابتی زندگی نمی کنند و بطور مداوم محل زندگی خود را تغییر می دهند و همراه با اثاثیه و بار و بنه از محلی به محل دیگر می روند .

۳- خانوارهایی که محل زندگی مشخصی ندارند و شبها معمولاً در پارکها ، خرابه ها ، زیر پلها و ... پیتوته می کنند .

**خانوار دسته جمعی** : مجموعه افرادی که به دلیل داشتن هدف یا ویژگی مشترک مانند تحصیل ، بیماری روانی و ... با هم در یک اقامتگاه از قبیل خوابگاه ، آسایشگاه و ... زندگی می کنند .

**جمعیت** : اعضاء همه خانوارهای معمولی ساکن و « دسته جمعی » که اقامتگاه معمولی آنان در زمان سرشماری در ایران قرار دارد و نیز اعضاء کلیه خانوارهای معمولی غیر ساکن کشور ، جامعه مورد سرشماری را تشکیل می دهند .



شهر : در سرشماری عمومی نفوس و مسکن ۱۳۶۵ و ۱۳۷۵ کلیه نقاطی که دارای شهرداری بوده‌اند شهر محسوب شده‌اند .

سن : منظور از سن تعداد سالهای کاملی است که از زمان تولد فرد گذشته است .

نرخ رشد سالانه : رشد سالانه جمعیت در یکصد نفر می باشد .

شهرستان	شهری	روستایی	غیر ساکن	جمع
بافت	۲۴۵۰۶	۷۵۹۹۵	۱۴۲۳۰	۱۱۴۷۳۱
بردسیر	۱۸۲۷۲	۳۶۹۱۴	۳۱۲۰	۵۸۳۰۶
بم	۶۸۶۹۶	۹۵۸۶۸	۲۱۳۷	۱۶۶۷۰۱
جیرفت	۴۵۱۳۲	۱۱۹۵۵۶	۹۸۸۶	۱۷۴۵۸۴
رفسنجان	۷۴۰۳۹	۱۰۴۸۶۸	۱۰	۱۷۸۹۱۷
زرنجد	۳۸۲۶۰	۸۸۷۳۶	۰	۱۲۶۹۹۶
سیرجان	۹۰۰۷۳	۶۱۷۰۲	۷۷۰۲	۱۵۹۴۷۷
شهربابک	۲۰۰۶۳	۳۴۹۰۲	۰	۵۴۹۶۵
کرمان	۳۱۰۵۷۵	۱۰۱۰۳۵	۱	۴۱۱۶۱۱
کهنوج	۹۱۳۰	۱۶۲۷۰۹	۴۸۴۲	۱۷۶۶۸۱
جمع کل	۶۹۸۷۵۶	۸۸۲۲۸۵	۴۱۹۲۸	۱۶۲۲۹۶۹

مأخذ: نتایج سرشماری عمومی نفوس و مسکن ۱۳۶۵

شهرستان	شهری	روستایی	غیر ساکن	جمع
بافت	۲۲۴۱۲	۷۴۲۱۹	۶۳۳۶	۱۲۲۹۶۷
بردسیر	۲۶۰۴۰	۳۸۰۹۹	۱۶۰۶	۶۵۷۴۵
بم	۸۳۹۳۶	۱۱۴۱۵۴	۳۴۵	۱۹۸۴۳۵
جیرفت	۷۴۷۹۰	۱۲۷۴۳۲	۶۶۵۲	۲۰۸۸۷۴
رفسنجان	۱۱۷۵۳۱	۱۲۲۶۸۰	-	۲۴۰۲۱۱
زرنج	۶۰۹۱۳	۷۴۲۸۹	-	۱۳۵۲۰۲
سیرجان	۱۳۵۰۲۴	۶۰۳۸۷	۳۲۱۶	۱۹۸۶۲۷
شهربابک	۳۱۶۰۴	۳۰۰۰۹	۳۹	۶۱۶۵۲
کرمان	۴۶۰۶۰۲	۱۱۷۰۷۷	-	۵۷۷۶۷۹
کهنوج	۲۷۲۲۳	۱۶۴۵۳۷	۳۱۷۶	۱۹۴۹۳۶
جمع کل	۱۰۶۰۰۷۵	۹۲۲۸۸۳	۲۱۳۷۰	۲۰۰۴۳۲۸

ماخذ: نتایج سرشماری عمومی نفوس و مسکن ۱۳۷۵

شهرستان	شهری	روستایی	غیر ساکن	جمع
بافت	۴۲۴۱۲	۷۴۲۱۹	۶۳۳۶	۱۲۲۹۶۷
بردسیر	۲۶۰۴۰	۳۸۰۹۹	۱۶۰۶	۶۵۷۴۵
بم	۸۳۹۳۶	۱۱۴۱۵۴	۳۴۵	۱۹۸۴۳۵
جیرفت	۷۴۷۹۰	۱۲۷۴۳۲	۶۶۵۲	۲۰۸۸۷۴
* راور	۲۴۹۰۳	۱۴۲۰۷	-	۳۹۱۱۰
رفسنجان	۱۱۷۵۳۱	۱۲۲۶۸۰	-	۲۴۰۲۱۱
زرنجد	۶۰۹۱۳	۷۲۵۵۹	-	۱۳۳۴۷۲
سیرجان	۱۳۵۰۲۴	۶۰۳۸۷	۳۲۱۶	۱۹۸۶۲۷
شهربابک	۳۱۶۰۴	۳۰۰۰۹	۳۹	۶۱۶۵۲
کرمان	۴۳۵۶۹۹	۱۰۴۶۰۰	-	۵۴۰۲۹۹
کهنوج	۲۷۲۲۳	۱۶۴۵۳۷	۳۱۷۶	۱۹۴۹۳۶
جمع کل	۱۰۶۰۰۷۵	۹۲۲۸۸۳	۲۱۳۷۰	۲۰۰۴۳۲۸

مأخذ: نتایج سرشماری عمومی نفوس و مسکن ۱۳۷۵  
\* از نتایج سرشماری سال ۷۵ استخراج شده است.

شهرستان	جمعیت سال ۶۵	درصد به کل جمعیت	جمعیت سال ۷۵	درصد به کل جمعیت	جمعیت سال ۷۵ با تقسیمات ۷۶	درصد به کل جمعیت
بافت	۱۱۴۷۳۱	۷/۰۶	۱۲۲۹۶۷	۶/۱۴	۱۲۲۹۶۷	۶/۱۴
بردسیر	۵۸۳۰۶	۳/۵۹	۶۵۷۴۵	۳/۳	۶۵۷۴۵	۳/۳
بم	۱۶۶۷۰۱	۱۰/۲۷	۱۹۸۴۳۵	۹/۹	۱۹۸۴۳۵	۹/۹
جیرفت	۱۷۴۵۸۴	۱۰/۷۶	۲۰۸۸۷۴	۱۰/۴۲	۲۰۸۸۷۴	۱۰/۴۲
راور	-	-	-	-	۳۹۱۱۰	۱/۹۵
رفسنجان	۱۷۸۹۱۷	۱۱/۰۲	۲۴۰۲۱۱	۱۱/۹۹	۲۴۰۲۱۱	۱۱/۹۹
زرنند	۱۲۶۹۸۶	۷/۸۴	۱۳۵۲۰۲	۶/۷۵	۱۳۳۴۷۲	۶/۶۵
سیرجان	۱۵۹۴۷۶	۹/۸۴	۱۹۸۶۲۷	۹/۹۱	۱۹۸۶۲۷	۹/۹۱
شهربابک	۵۴۹۶۵	۳/۳۹	۶۱۶۵۲	۳/۰۸	۶۱۶۵۲	۳/۰۸
کرمان	۴۱۱۶۱۱	۲۵/۳۶	۵۷۷۶۷۹	۲۸/۸۲	۵۴۰۲۹۹	۳۶/۹۶
کهنوج	۱۷۶۶۸۱	۱۰/۸۷	۱۹۴۹۳۶	۹/۷۳	۱۹۴۹۳۶	۹/۷۳
جمع کل	۱۶۲۲۹۵۸	۱۰۰	۲۰۰۴۳۲۸	۱۰۰	۲۰۰۴۳۲۸	۱۰۰

مأخذ: نتایج سرشماریهای عمومی نفوس و مسکن ۷۵ و ۱۳۶۵

نام شهرستان	جمعیت سال ۶۵			جمعیت سال ۷۵			نرخ رشد		
	جمع	شهری	روستایی و غیرساکن	جمع	شهری	روستایی و غیرساکن	شهرستان	شهری	روستایی و غیرساکن
بافت (۱)	۱۱۴۷۳۱	۲۸۶۵۶	۸۶۰۷۵	۱۲۲۹۶۷	۲۲۳۱۲	۸۰۵۵۵	۰/۶۹۵۶	۳/۹۹۸۵	-۰/۱۶۶۰۵
بردسیر	۵۸۳۰۶	۱۸۲۷۲	۴۰۰۳۴	۶۵۷۳۵	۲۶۰۴۰	۳۹۷۰۵	۱/۲۰۸۰	۳/۶۰۶۱	-۰/۰۸۲۲
بیم (۲)	۱۵۱۷۲۴	۶۱۷۲۲	۹۰۰۰۴	۱۹۸۳۳۵	۸۳۹۳۶	۱۱۴۳۹۹	۲/۷۲۰۱	۳/۱۲۱۸	۲/۳۳۶۳
جیرفت (۳)	۱۷۰۷۷۲	۳۵۱۲۲	۱۲۵۶۳۰	۲۰۸۸۷۳	۷۴۷۹۰	۱۳۴۰۸۴	۲/۰۳۴۴	۵/۱۷۸۳	۰/۶۵۳۲
راور (۴)	۳۳۹۹۹	۱۶۲۳۱	۱۷۷۶۸	۳۹۱۱۰	۲۴۹۰۳	۱۴۲۰۷	۱/۳۲۱۰	۲/۳۷۳۶	-۲/۲۱۱۸
رفسنجان (۵)	۱۸۷۵۲۸	۸۲۴۵۰	۱۰۲۸۷۸	۲۴۰۲۱۱	۱۱۷۵۳۱	۱۲۲۶۸۰	۲/۵۰۶۸	۳/۵۸۳۵	۱/۵۸۰۱
زرنسند (۶)	۱۲۲۷۲۹	۵۰۴۹۵	۷۲۲۳۴	۱۳۳۲۷۲	۶۰۹۱۳	۷۲۵۵۹	۰/۸۲۲۶	۱/۸۹۳۴	۰/۰۳۴۹۹
سیرجان (۷)	۱۵۱۸۶۵	۹۰۰۷۲	۶۰۷۹۳	۱۹۸۶۲۷	۱۳۵۰۲۴	۶۳۶۰۳	۲/۷۸۸۶	۲/۱۳۱۳	۰/۳۵۲۸
شهربابک	۵۳۹۶۵	۲۰۰۶۳	۳۳۹۰۲	۶۱۴۵۲	۳۱۶۰۴	۳۰۰۲۸	۱/۱۵۴۷	۳/۶۶۸۸	-۱/۳۸۶۳
کرمان (۸)	۳۹۹۶۵۶	۳۰۱۳۱۸	۹۸۳۳۸	۵۳۰۲۹۹	۲۳۵۶۹۹	۱۰۲۶۰۰	۳/۰۶۱۱	۳/۷۵۶۶	۱/۶۱۹۲۳
کهنوج (۹)	۱۷۲۴۸۱	۱۰۲۷۳	۱۶۲۲۰۸	۱۹۲۹۳۶	۲۷۲۲۳	۱۶۷۷۱۳	۱/۲۱۹۶	۱۰/۲۳۶	۰/۳۲۱۹
جمع	۱۶۱۷۹۵۸	۷۲۳۸۹۴	۸۹۳۰۶۴	۲۰۰۳۳۲۸	۱۰۶۰۰۷۵	۹۴۲۲۵۳	۲/۱۶۴۵	۳/۸۷۳۸	۰/۵۵۸۹

مأخذ: معاونت آماری سازمان مدیریت و برنامه ریزی

۱) در سرشماری ۶۵ بزنجان بصورت آبادیهای بزنجان، باغ فک و قلعه بوده که در سرشماری ۷۵ بعنوان شهر محاسبه شده است در نتایج سال ۶۵ نیز شهر مفروض

و اصلاح گردید ضمناً آبادیهای سرقل، باغ فک و قلعه در محدوده شهر بزنجان قرار گرفته اند

۲) دهستان گارکان پس از سرشماری سال ۶۵ به ۳ دهستان گرمسار، مردهک، نرگسان و گارکان تجزیه شده که بخشی از گارکان از شهرستان جیرفت منتزع

و به شهرستان بم اضافه شده است

۳) به توضیحات بند ۲ مراجعه شود

۴) شهر راورد و دهستانهای هرورد، حرجند و راورد از جمعیت روستایی شهرستان کرمان منتزع و به شهرستان جدید التاسیس راورد ملحق گردیده است همچنین دهستان حکن

از شهرستان زرنسند به این شهرستان ملحق گردید

۵) در سرشماری ۶۵ شهرک سرچشمه در محدوده دهستان بارز در شهرستان سیرجان بوده و در سرشماری ۷۵ بعنوان شهر در رفسنجان محاسبه شده است که اصلاحات

لازمه بعمل آمد در سال ۶۵ همگون سازی شد و آبادی سرچشمه بعنوان شهر به جمعیت رفسنجان سال ۶۵ اضافه گردیده است

۶) دهستان حکن از شهرستان رزن منتزع و به شهرستان راورد ملحق گردیده است ضمناً در سرشماری سال ۶۵ شهرک کیشهر و آبادی حنوک بصورت روستا سرشماری

شده بودند که همگون سازی شد حدود ۱۰۰ نفر از جمعیت آبادیهای ملحق شده به استان یزد از جمعیت روستایی سال ۶۵ شهرستان زرنسند کسر گردید

۷) به توضیحات بند ۵ مراجعه شود

۸) دهستانهای حسین آباد، حومه، کترک و رابین در مجموع ۱۱۸۱۳ نفر از شهرستان بم منتزع و به شهرستان کرمان اضافه شده است ضمناً شهرابین نیز به شهرستان

کرمان پیوسته است. به توضیحات بند ۴ نیز توجه شود

۹) بعد از سرشماری سال ۶۵ تعداد ۴۲ آبادی به استان هرمزگان ملحق و معادل ۳۰۰۰ نفر از جمعیت روستایی کسر گردید. شهر قلعه گنج در سال ۶۵ بعنوان روستا سرشماری

شده که همگون سازی از روستا به شهر تبدیل گردید

سال ۱۳۷۵			سال ۱۳۶۵			گروههای سنی
زن	مرد	مردوزن	زن	مرد	مردوزن	
۱۰۸۶۱۲	۱۱۳۸۶۳	۲۲۲۲۷۵	۱۵۷۵۱۶	۱۶۱۵۹۱	۳۱۹۱۰۷	۰-۴
۱۳۹۰۸۳	۱۵۳۲۰۸	۳۰۲۲۹۱	۱۲۷۵۷۹	۱۳۱۲۵۸	۲۵۸۸۳۷	۵-۹
۱۵۹۵۵۷	۱۶۲۳۳۱	۳۲۱۸۸۸	۹۸۲۶۱	۱۰۱۶۷۳	۱۹۹۹۳۴	۱۰-۱۴
۱۲۰۳۹۳	۱۲۶۲۸۶	۲۴۶۶۷۹	۸۰۳۹۱	۸۱۹۷۳	۱۶۲۴۶۵	۱۵-۱۹
۸۳۸۵۷	۸۶۷۲۳	۱۷۱۵۸۰	۶۵۰۱۶	۶۱۸۶۳	۱۲۶۸۷۹	۲۰-۲۴
۷۰۶۹۳	۶۹۸۰۸	۱۳۰۵۰۲	۵۲۹۸۸	۵۶۳۳۸	۱۱۳۳۲۶	۲۵-۲۹
۶۱۴۹۳	۶۰۱۳۹	۱۲۱۶۳۳	۴۵۱۲۶	۴۶۱۳۹	۹۱۲۷۵	۳۰-۳۴
۵۵۸۶۹	۵۶۹۷۸	۱۱۲۸۴۷	۳۲۵۸۳	۳۱۵۳۹	۶۴۱۳۲	۳۵-۳۹
۴۳۷۰۲	۴۵۶۲۰	۸۹۳۲۲	۲۲۵۸۹	۲۲۲۲۵	۴۸۸۱۴	۴۰-۴۴
۳۰۹۰۵	۳۰۰۲۴	۶۰۹۲۹	۲۳۲۸۹	۲۲۴۸۱	۴۷۷۷۰	۴۵-۴۹
۲۱۶۱۷	۲۱۷۳۰	۴۳۳۴۷	۲۲۲۲۲	۲۶۹۵۹	۵۱۱۸۱	۵۰-۵۴
۱۹۷۶۸	۲۱۵۲۸	۴۱۲۹۶	۱۹۴۶۲	۲۲۷۱۱	۴۲۱۷۳	۵۵-۵۹
۲۰۰۷۰	۲۳۲۲۵	۲۳۲۹۵	۱۹۶۷۸	۲۳۷۰۲	۴۳۳۸۰	۶۰-۶۴
۱۵۴۰۶	۱۸۳۷۹	۳۳۷۸۵	۹۲۵۸	۱۱۳۱۷	۲۰۷۷۵	۶۵-۶۹
۱۳۲۸۷	۱۶۰۹۸	۲۹۳۸۵	۶۵۹۲	۶۳۳۰	۱۳۰۳۲	۷۰-۷۴
۵۷۱۲	۶۸۰۵	۱۲۵۱۷	۳۲۲۲	۳۳۲۱	۶۵۵۵	۷۵-۷۹
۲۴۷۳	۲۵۸۸	۵۰۶۱	۳۱۲۹	۳۰۹۷	۶۲۲۶	۸۰-۸۴
۲۶۲۸	۲۶۶۸	۵۲۹۶	۲۸۱۳	۳۰۵۹	۵۸۷۲	۸۵ به بالا

مأخذ: نتایج سرشماریهای عمومی نفوس و مسکن ۱۳۶۵ و ۱۳۷۵

فاصله تا مرکز استان (کیلومتر)	مساحت (هکتار)	جمعیت			تعداد خانوار ساکن در مهرماه ۱۳۷۵	نام شهر
		زن	مرد	مردوزن		
۲۰۷	۸۰۳	۱۲۴۳۶	۱۳۶۱۲	۱۰۲۰۴	۲۱۳۲	انار
۱۶۰	۱۰۲۵	۱۳۷۶۵	۱۴۱۵۵	۲۷۹۲۰	۵۲۶۵	بافت
۶۱	۱۳۴۲	۱۲۹۰۶	۱۳۱۳۴	۲۶۰۴۰	۵۰۹۴	بردسیر
۲۲۱	۱۸۶۲	۶۸۴۶	۷۰۱۱	۱۳۸۵۷	۲۵۱۸	بروات
۱۵۰	-	۲۴۱۶	۲۲۳۹	۲۶۵۵	۹۸۶	بزنجان
۱۹۹	۳۳۸۵	۳۳۷۹۳	۳۶۲۸۶	۷۰۰۷۹	۱۳۵۲۸	بم
۲۶	۵۷۹	۲۰۳۸	۱۸۱۷	۳۸۵۵	۹۵۱	جویبار
۲۶۵	۱۷۳۲	۲۸۹۷۲	۳۰۲۲۹	۵۹۲۰۱	۱۰۶۴۰	جیرفت
۲۰	۴۴۰	۲۴۲۸	۲۴۸۵	۲۹۱۳	۱۰۱۰	چسروود
۷۰	-	۱۴۴۸	۱۳۲۲	۲۷۷۰	۵۶۷	خانوک
۱۶۸	۶۰۴	۵۱۲۲	۴۷۱۵	۹۸۳۷	۱۹۹۴	رابر
۱۴۰	۱۷۰۶	۱۲۲۴۷	۱۲۶۵۶	۲۴۹۰۳	۴۵۴۴	راور
۱۱۰	۹۶۲	۵۲۰۲	۵۱۰۱	۱۰۳۰۳	۱۹۶۹	راین
۱۰۹	۵۳۰۸	۴۸۲۰۲	۵۰۰۵۵	۹۸۲۵۷	۲۰۸۵۹	رفسنجان
۸۰	۲۵۴۰	۲۰۶۸۲	۲۰۶۶۲	۴۱۳۴۴	۷۸۹۷	زرنند
۱۵۵	-	۴۴۵۳	۴۷۱۷	۹۰۷۰	۱۹۴۷	سرچشمه
۱۷۸	۳۳۸۴	۶۵۶۷۷	۶۹۳۴۷	۱۳۵۰۲۴	۲۶۵۴۷	سیرجان
۱۱۹	۹۷۱	۲۳۵۶	۲۴۲۴	۲۸۰۰	۸۹۶	شهداد
۲۷۰	۱۷۷۴	۱۵۸۲۲	۱۵۷۶۲	۳۱۶۰۳	۶۱۹۰	شهربابک
۳۰۵	۵۳۵	۷۷۹۶	۷۷۹۳	۱۵۵۸۹	۲۵۹۹	عنبرآباد
۴۳۰	-	۲۱۶۸	۲۴۹۷	۲۶۶۵	۷۸۶	قلعه گنج
-	۷۶۴۴	۱۸۳۴۱۷	۲۰۱۶۷۴	۳۸۲۹۹۱	۷۹۳۲۰	کرمان
۳۶۰	۱۶۶۲	۱۱۲۵۰	۱۱۳۰۸	۲۲۵۵۸	۴۰۲۱	کهنوج
۱۷۰	۱۲۳۳	۵۳۴۸	۵۳۷۳	۱۰۷۲۱	۲۱۵۴	کوهستان
۱۳۰	۱۸۶	۳۱۱۷	۲۹۶۱	۶۰۷۸	۱۱۰۷	کیانشهر
۱۴۵	۱۵۰۰	۵۹۰۶	۵۴۳۱	۱۱۳۳۷	۲۱۹۶	گلیاف
۳۵	۱۵۴۲	۷۸۳۸	۷۶۶۲	۱۵۵۰۰	۳۱۶۴	ماهان

مأخذ: سرشماری عمومی نفوس و مسکن ۷۵



وفات			ولادت			شهرستان
جمع	زن	مرد	جمع	زن	مرد	
۵۸۳	۲۲۱	۳۶۲	۲۷۳۳	۱۳۲۰	۱۴۱۳	بافت
۲۶۰	۹۸	۱۶۳	۱۱۲۳	۵۷۹	۵۴۵	بردسیر
۱۲۱۰	۵۲۸	۶۸۲	۶۰۸۰	۳۰۲۸	۳۰۵۲	بم
۷۳۲	۲۳۱	۴۹۱	۵۲۰۶	۲۶۱۰	۲۵۹۶	جیرفت
۷۳۹	۲۷۷	۴۶۲	۴۵۵۰	۲۲۵۳	۲۲۹۶	رفسنجان
۱۳۳	۵۷	۸۷	۵۸۵	۲۸۵	۳۰۱	راور
۵۱۱	۲۱۲	۲۹۹	۲۶۰۶	۱۳۰۰	۱۳۰۶	زرنجد
۹۱۲	۳۶۷	۵۴۵	۴۰۴۰	۱۹۳۸	۲۱۰۲	سیرجان
۵۲۳	۲۷۰	۲۵۳	۱۱۵۰	۵۵۷	۵۹۳	شهربابک
۲۲۹۶	۱۰۱۰	۱۲۸۶	۱۰۵۲۷	۵۱۲۸	۵۳۹۹	کرمان
۶۹۲	۱۷۸	۵۱۴	۸۵۲۲	۴۲۸۶	۴۲۳۶	کهنوج
۸۶۰۳	۳۳۵۹	۵۱۴۵	۴۷۱۲۳	۲۳۲۸۵	۲۳۸۳۹	جمع کل

مأخذ: سازمان ثبت احوال استان کرمان

وفات			طلاق			ازدواج			ولادت			شهرستان
جمع	روستا	شهر	جمع	روستا	شهر	جمع	روستا	شهر	جمع	روستا	شهر	
۵۸۳	۲۲۲	۳۶۱	۰	۰	۰	۱۶۳۳	۶۲۸	۱۰۱۵	۲۷۳۳	۱۶۵۰	۱۰۸۳	بافت
۲۶۰	۱۰۷	۱۵۳	۰	۰	۰	۳۰۰	۰	۳۰۰	۱۱۲۴	۵۷۳	۵۵۱	بردسیر
۱۲۱۰	۷۳۶	۴۷۴	۱۷۲	۰	۱۷۲	۲۳۵۲	۳۱۹	۲۰۳۳	۶۰۸۰	۲۰۹۶	۱۹۸۴	بم
۷۳۲	۱۲۶	۶۰۶	۱۰	۸	۲	۲۲۵۰	۱۰	۲۲۴۰	۵۲۰۶	۳۱۱۲	۲۰۹۴	جیرفت
۷۳۹	۲۰۳	۵۳۶	۷۴	۰	۷۴	۲۲۶۴	۱۹۵۸	۵۰۶	۳۵۵۰	۲۲۶۴	۲۲۸۶	رفسنجان
۱۳۴	۳۲	۱۱۲	۰	۰	۰	۳۳۹	۰	۳۳۹	۵۸۵	۱۸۵	۲۰۰	راور
۵۱۱	۲۵۶	۲۵۵	۰	۰	۰	۲۴۰۵	۱۶۵۰	۷۵۵	۲۶۰۶	۲۶۶	۱۳۲۰	زرنجد
۹۱۲	۱۶۶	۷۴۶	۲۲۸	۰	۲۲۸	۲۴۰۰	۲۶۶	۱۹۳۴	۲۰۲۰	۱۰۲۶	۲۹۹۲	سیرجان
۵۲۳	۳۲۰	۱۸۳	۰	۰	۰	۶۵۲	۳۲۷	۳۲۵	۱۱۵۰	۲۹۵	۶۵۵	شهربابک
۲۲۹۶	۳۲۶	۱۹۷۰	۵۹۵	۱	۵۹۴	۲۶۷۷	۳۸۸	۲۲۸۹	۱۰۵۲۷	۱۵۷۵	۸۹۵۲	کرمان
۶۹۲	۵۲۳	۱۶۸	۸۵	۶۵	۲۰	۱۷۳۹	۱۳۸۵	۳۵۴	۸۵۲۲	۷۲۳۳	۱۲۸۹	کهنوج
۸۶۰۳	۳۰۴۸	۵۵۵۵	۱۱۶۴	۷۲	۱۰۹۰	۲۱۲۳۱	۷۲۳۱	۱۴۰۰۰	۲۷۱۲۳	۲۳۲۹۵	۲۳۶۲۸	جمع کل

مأخذ : سازمان ثبت احوال استان کرمان

توضیح: شهرستانهایی که آمار طلاق در طول سال صفرمنظور شده است به این معنی نیست که طلاقی صورت

نگرفته بلکه بواسطه عدم وجود دفتر ثبت طلاق در آن شهرستان موارد موجود از طریق دفاتر شهرستانهای مجاور ثبت

گردیده است.

مهاجران وارد شده طی ۱۰ سال گذشته بر حسب جنس و آخرین محل اقامت قبل در سال ۱۳۷۵

۷۸-۲-۱۰

شهرستان محل اقامت قبل اظهارکننده	خارج از کشور	شهرستانهای سایر استانها		شهرستانهای استان محل سرشماری		شهرستان محل سرشماری		جمع (مردوزن)	شهرستان
		آبادی	شهر	آبادی	شهر	آبادی	شهر		
۶۲	۳۸	۱۳۰	۱۳۰۰	۹۲۷	۳۱۰۹	۶۸۰۸	۷۶۲	۱۳۱۵۶	بالت
۷۸	۳۰۹	۱۳۲	۲۹۷۵	۲۸۵	۱۵۲۴	۳۲۳۱	۳۱۷۴	۱۱۷۲۸	سررودسیر
۶۰	۱۶۹	۱۵۵	۲۸۳۴	۲۰۴	۲۳۱۶	۴۱۳۶	۲۴۰۵	۱۲۲۷۹	بسم
۴۷	۴۵۱	۱۱۳	۱۹۰۱	۵۲۲	۲۷۹۷	۶۶۵۴	۲۷۲۶	۱۵۲۱۱	جیرفت
۱۳۳	۳۹۶۸	۵۹۰	۵۶۱۷	۱۳۲۱	۵۰۳۳	۱۲۰۶۰	۷۰۳۹	۳۵۷۵۱	رفسنجان
۳۴	۱۵۵	۳۱۱	۱۶۹۰	۵۹۳	۲۲۸۲	۱۰۷۶۵	۸۹۲۷	۲۳۷۵۷	زرند
۲۱۵	۷۳۶	۹۲۱	۱۲۶۸۱	۱۵۳۴	۵۹۰۴	۷۳۴۲	۲۵۸۱	۳۱۹۰۴	سیرجان
۳۹	۶۳	۳۴	۱۲۱۴	۷۰	۱۳۱۱	۲۵۷۴	۷۸۳	۶۰۹۸	شهریارک
۳۹۵	۲۹۲۹	۱۰۷۶	۱۹۶۶۸	۳۸۰۰	۱۴۰۵۹	۱۳۶۲۰	۱۶۷۷۲	۷۳۳۱۹	کerman
۸۶	۳۸۱	۲۵۵	۱۸۰۳	۵۷۳	۲۰۹۰	۷۲۹۰	۴۷۱	۱۳۰۴۹	کهنوج
۱۱۳۹	۹۲۸۹	۳۷۳۷	۵۱۶۸۳	۱۰۸۴۹	۴۰۴۴۵	۷۳۳۷۰	۴۵۶۴۰	۳۳۷۲۵۲	جمع کل

ملاحظه: نتایج سرشماری عمومی نفوس و مسکن ۷۵

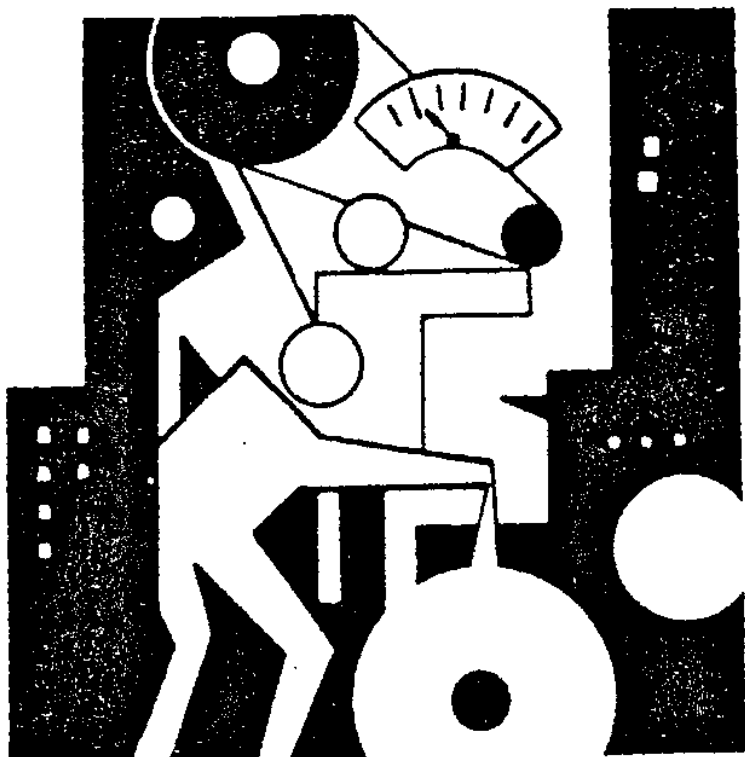

فصل ۳

نیروی انسانی

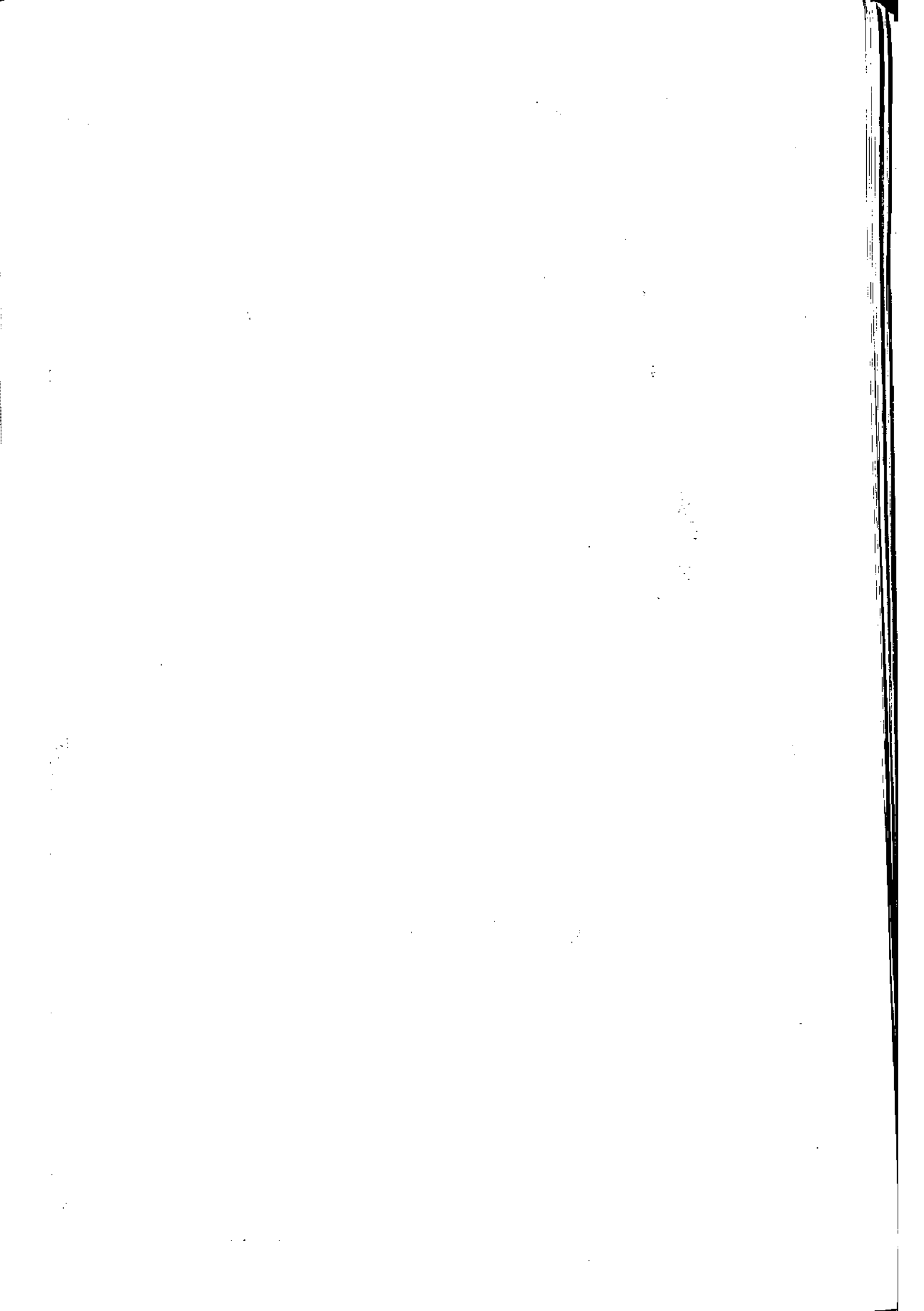

## فصل سوم : نیروی انسانی

### تعاریف و مفاهیم

جمعیت شاغل : جمعیت شاغل یعنی آن دسته از جمعیت فعال که در یکی از فعالیت‌های قانونی اقتصادی به منظور ایجاد و یا کسب درآمد به کار اشتغال داشته باشد . لازم به ذکر است که براساس تعاریف سرشماری نفوس و مسکن ۱۳۷۵ کسانی که شغل مستمر نداشته اند و در هفت روز گذشته حداقل ۲ روز کار کرده اند شاغل محسوب شده اند.

جمعیت فعال : مجموع دو گروه ، شاغلان و بیکاران جویای کار را جمعیت فعال و سایر افراد جامعه را به عنوان غیر فعال می نامند .

بیکار : بیکار به افرادی اطلاق می شود که توانایی کار کردن را داشته و نیز در جستجوی کارند ، بدیهی است که اگر هر یک از شرایط فوق به تنهایی در فردی وجود داشت نمی توان آن شخص را جزو بیکاران منظور کرد .

سال ۱۳۷۵

جمعیت ۱۰ ساله و بیشتر بر حسب جنس و وضع فعالیت

۷۸-۳-۱

اظهار نشدہ	جمعیت غیر فعال					جمعیت فعال					جمع (مرد و زن)	شہرستان
	سایر	دارای درآمد بیرون کار	خانه دار	معمول	جمع	بیکار قبلاً غیر شاغل	بیکار قبلاً شاغل	شاغل	جمع			
۱۳۹۰	۲۳۵۹	۲۳۳۶	۲۲۷۷۷	۲۹۴۵۰	۶۰۱۷۲	۲۷۷۳	۱۸۲	۲۳۶۵۰	۲۶۶۰۵	۸۸۲۶۷	بافت	
۲۹۲۳	۵۰۱۸	۵۱۴۹	۲۱۳۸۸	۲۳۹۱۰	۹۵۵۸۵	۲۸۸۳	۱۰۱۹	۲۹۴۸۳	۴۵۳۸۵	۱۳۳۸۹۴	بسم	
۲۳۹۲	۷۷۶۲	۲۳۲۵	۲۰۰۸۷	۲۸۴۹۶	۱۰۰۰۸۹۰	۲۲۲۲	۲۵۵	۲۳۳۳۸	۲۵۱۳۷	۱۴۸۳۱۹	جیرفت	
۲۴۲۰	۷۹۶۷	۲۳۵۵	۵۱۳۱۱	۵۲۰۳۶	۱۱۵۶۷۹	۱۵۵۱	۲۸۴	۶۰۲۱۶	۶۲۲۵۱	۱۸۰۳۵۰	رفسیجان	
۱۸۲۶	۳۹۸۷	۲۰۷۹	۲۶۰۳۱	۳۳۳۳۸	۶۷۷۳۵	۲۶۶۸	۳۳۳	۲۶۱۶۶	۳۱۱۷۷	۱۰۰۰۷۳۸	زوبد	
۱۹۸۰	۸۶۱۱	۳۸۱۲	۲۰۶۱۳	۲۳۶۴۵	۹۶۶۸۱	۲۶۲۲	۷۶۶	۲۶۰۱۸	۲۹۲۰۶	۱۴۸۰۶۷	سیرجان	
۷۲۷	۱۴۶۶	۱۹۶۱	۱۰۶۲۱	۱۵۳۸۸	۲۹۵۳۶	۲۵۲۹	۱۲۸	۱۳۷۶۰	۱۶۴۱۷	۲۶۶۹۵	شہر بابک	
۵۵۲۵	۲۲۷۶۵	۱۵۵۲۸	۱۰۷۱۶۴	۱۳۵۵۲۴	۲۸۱۰۰۱	۷۹۸۲	۱۹۷۳	۱۴۶۳۸۲	۱۵۶۳۳۷	۲۳۲۸۶۳	کرمان	
۱۶۳۳	۲۶۰۲	۲۷۲۵	۲۵۱۵۷	۲۲۷۲۳	۸۷۳۲۷	۵۸۱۵	۲۱۵	۲۷۸۳۰	۲۴۰۶۰	۱۳۲۹۲۰	کهنوج	
۷۸۱	۲۱۲۱	۲۰۶۹	۱۰۷۹۰	۱۲۷۰۵	۲۷۷۰۵	۱۰۲۸	۱۵۶	۱۷۷۲۸	۱۸۹۲۲	۲۷۴۰۸	بودسیر	
۲۱۶۱۳	۶۸۷۷۸	۲۹۲۹۹	۳۹۵۸۸۹	۲۳۸۰۲۵	۹۶۲۲۱۱	۲۶۲۹۵	۵۸۲۱	۲۵۳۵۸۱	۲۹۵۶۹۷	۱۴۷۹۵۲۱	جمع	

منابع: نتایج سرشماری نفوس و مسکن ۷۵

اظهار نشده	جمعیت غیر فعال					جمعیت فعال				جمع (زن)	شهرستان
	سایر	دارای درآمد بدون کار	خانه دار	معمول	جمع	یکار قبلا غیر شاغل	یکار قبلا شاغل	شاغل	جمع		
۷۲۳	۲۱۱۹	۱۳۹۹	۲۲۳۲۰	۱۴۴۸۸	۴۰۳۴۸	۱۲۶۵	۱۱	۳۰۰۹	۲۲۸۵	۴۵۳۵۶	بافت
۱۱۳۳	۱۴۲۱	۱۱۴۳	۴۰۹۹۴	۲۱۴۹۲	۶۵۰۵۰	۱۰۳۳	۱۴	۳۹۹۰	۵۰۲۸	۷۱۲۱۱	اسم
۹۹۳	۲۹۵۸	۱۸۱۲	۳۹۶۲۵	۲۴۱۶۵	۶۸۵۶۰	۸۲۳	۵۳	۳۲۱۸	۵۰۹۳	۷۴۶۲۷	جیرفت
۱۰۶۲	۳۸۸۳	۱۳۵۲	۵۰۶۳۰	۲۵۰۸۳	۸۰۹۴۸	۲۸۳	۱۷	۵۴۴۹	۵۷۲۹	۸۷۷۵۹	رفسنجان
۸۳۳	۱۷۵۴	۵۲۴	۲۵۷۸۱	۱۷۳۳۱	۴۵۲۹۰	۲۰۵۹	۱۷	۳۲۵۸	۵۳۳۴	۵۱۴۵۷	زرند
۸۰۷	۳۳۲۰	۱۴۳۰	۴۰۲۰۵	۲۱۳۴۸	۶۶۳۰۳	۵۷۲	۲۹	۴۳۰۹	۴۹۱۲	۷۲۰۲۲	سیرجان
۳۵۵	۶۷۲	۸۲۰	۱۰۵۳۳	۷۹۶۴	۱۹۹۹۱	۱۱۷۸	۱۴	۲۴۶۹	۳۶۶۱	۴۴۰۰۷	شهرنايك
۲۳۴۲	۷۳۵۵	۳۳۲۶	۱۰۵۸۱۹	۶۷۸۳۰	۱۸۳۴۳۰	۳۰۳۳	۱۸۹	۲۱۱۳۷	۲۴۳۵۹	۲۱۱۲۴۳	کرمان
۶۴۳	۱۷۳۸	۱۸۷۹	۴۳۵۹۳	۱۳۶۶۶	۶۲۸۷۶	۱۲۳۸	۸	۱۸۷۳	۳۱۱۹	۶۶۶۳۸	کهرج
۲۷۶	۱۱۴۰	۱۰۴۹	۱۰۶۳۷	۶۱۸۰	۱۸۹۹۶	۳۳۱	۱۶	۴۲۵۵	۴۷۰۲	۲۳۹۷۶	بردهسير
۹۲۶۹	۲۶۶۶۲	۱۴۷۳۴	۳۹۱۲۴۹	۲۲۰۴۵۷	۶۵۳۹۰۲	۱۱۹۱۸	۳۶۸	۵۳۹۵۷	۶۶۲۳۳	۷۲۸۳۱۶	جمع

مانند: نتایج سرشماری نفوس و مسکن ۷۵



سال ۱۳۷۵

جمعیت ۱۰ ساله و بیشتر بر حسب جنس و وضع فعالیت

۷۸-۳-۳

اطلاعات نقشه	جمعیت غیر فعال					جمعیت فعال				جمع (مرد)	شهرستان
	سایر	دارای درآمد بدون کار	خانه دار	مهمل	جمع	بیکار قبلاً غیر شاغل	بیکار قبلاً شاغل	شاغل	جمع		
۷۶۷	۲۳۳۰	۱۹۳۷	۷۸۵	۱۵۱۶۲	۱۹۷۲۴	۱۵۰۸	۱۷۱	۲۰۶۴۱	۲۳۳۲۰	۴۲۸۱۱	بافت
۱۷۹۱	۴۵۹۷	۴۰۲۶	۴۹۳	۲۳۳۱۸	۳۰۵۳۵	۳۸۵۹	۱۱۰۵	۳۵۴۹۳	۴۰۳۵۷	۷۲۶۸۳	بسم
۱۲۹۹	۴۸۰۴	۲۵۳۳	۴۶۲	۲۴۵۳۱	۳۳۳۳۰	۱۶۲۱	۳۰۲	۳۸۱۲۰	۴۰۰۴۳	۷۳۶۷۲	جیرفت
۱۳۵۸	۴۰۸۴	۳۱۰۳	۵۸۱	۲۶۹۶۳	۳۳۷۳۱	۱۲۶۸	۴۶۷	۵۴۷۶۷	۵۶۵۰۲	۹۲۵۹۱	رفسنجان
۹۹۳	۲۲۳۳	۳۵۵۵	۲۵۰	۱۶۴۰۷	۲۲۳۳۵	۲۶۰۹	۳۲۶	۲۲۹۰۸	۲۵۸۴۳	۴۹۲۸۱	زرنک
۱۱۷۳	۵۲۹۱	۲۳۸۲	۴۰۸	۲۲۲۹۷	۳۰۳۷۸	۲۰۳۸	۷۳۷	۴۱۷۰۹	۴۳۴۹۴	۷۶۰۳۵	سیرجان
۳۸۷	۷۹۲	۱۱۳۱	۸۸	۷۵۲۴	۹۵۴۵	۱۳۵۱	۱۱۳	۱۱۲۹۱	۱۲۷۵۶	۲۲۶۸۸	شهرنابک
۳۰۸۱	۱۵۳۱۰	۱۲۲۲۲	۱۳۳۵	۶۷۶۸۴	۹۶۵۶۱	۴۹۴۹	۱۷۸۴	۱۲۵۲۵۵	۱۳۱۹۷۸	۲۳۱۶۲۰	کرمان
۹۹۰	۲۸۶۴	۲۸۴۶	۵۶۴	۱۸۰۷۷	۲۴۳۵۱	۴۵۷۷	۴۰۷	۳۵۹۵۷	۴۰۹۴۱	۶۶۳۸۲	کهرج
۵۰۵	۱۰۰۰۱	۱۰۲۰	۱۶۳	۶۵۲۵	۸۷۰۹	۵۹۷	۱۴۰	۱۳۲۸۳	۱۴۲۲۰	۲۳۳۴۴	بردهسیر
۱۲۳۴۴	۴۲۳۱۶	۳۳۷۶۵	۴۶۲۰	۲۲۷۵۸۸	۳۰۹۳۰۹	۲۳۳۷۷	۵۴۵۳	۳۹۹۶۲۴	۴۲۹۴۵۴	۷۵۱۱۰۷	جمع

منابع: نتایج سرشماری نفوس و مسکن ۷۵

سال ۱۳۷۵

جمعیت شاغل استان بر حسب جنس و سن

۷۸-۳-۴

نام مشخص	سال ۶۵-۶۴	سال ۶۰-۵۹	سال ۵۰-۴۹	سال ۴۰-۳۹	سال ۳۰-۲۹	سال ۲۰-۱۹	سال ۱۵-۱۴	سال ۱۰-۹	جمع (مردوزن)	شهرستان
۵	۲۳۸۵	۱۵۶۰	۲۴۲۵	۴۵۰۰	۶۶۵۰	۵۱۶۳	۸۱۳	۱۴۹	۲۳۶۵۰	بافت
۵۹	۲۷۲۶	۱۹۴۹	۳۴۰۳	۷۰۵۰	۱۰۷۳۵	۱۰۸۷۰	۲۱۸۵	۵۰۶	۲۹۴۸۳	بسم
۲	۳۰۷۵	۲۱۳۹	۲۰۴۳	۶۸۰۵	۱۱۵۸۰	۱۱۲۶۹	۲۸۳۲	۵۹۳	۲۲۳۳۸	جیرفت
۲	۳۳۶۱	۲۳۸۲	۲۸۷۱	۹۶۹۲	۱۵۷۳۰	۱۷۳۲۰	۵۱۲۹	۸۲۷	۶۰۲۱۶	رلسنجان
۶	۱۷۳۵	۹۱۳	۲۲۹۳	۲۳۲۳	۷۵۴۰	۷۷۳۹	۱۳۰۰	۲۰۶	۲۶۱۶۶	زرند
۶	۲۵۰۴	۱۵۷۲	۳۴۵۵	۷۹۶۶	۱۲۷۶۶	۱۲۶۷۸	۶۶۳۵	۴۵۶	۴۶۰۱۸	سیرجان
۳	۱۲۳۴	۸۰۹	۱۳۱۸	۲۵۸۹	۲۰۸۳	۳۱۳۱	۵۳۸	۵۳	۱۳۷۶۰	شهربابک
۱۲	۵۳۴۹	۳۹۷۵	۱۰۵۸۱	۲۶۰۷۷	۴۱۰۲۶	۴۲۰۵۳	۱۳۷۹۹	۱۶۱۰	۱۳۶۳۸۲	کرمان
۱	۲۳۲۲	۱۷۱۹	۳۱۴۳	۵۰۷۰	۸۳۵۴	۱۲۰۵۰	۳۹۶۰	۱۱۹۱	۳۷۸۳۰	کهنوج
-	۱۰۶۸	۷۸۹	۱۷۷۱	۲۹۰۲	۴۶۸۸	۴۶۷۱	۱۳۸۱	۳۶۸	۱۷۷۳۸	پوردیسر
۹۸	۲۵۵۸۹	۱۷۷۰۷	۳۷۳۰۴	۷۶۹۷۴	۱۲۲۳۳۳	۱۲۸۹۴۴	۳۶۷۷۲	۵۹۶۰	۴۵۳۵۸۱	جمع

منابع: نتایج سرشماری نفوس و مسکن ۷۵

سال ۱۳۷۵

جمعیت بیکار بر حسب جنس و سطح سواد

۷۸-۳-۵

بساسواد

شهرستان	جمع (مردوزن)	جمع	سواد آموزی	ابتدایی	راهبانی	متوسطه	پیش دانشگاهی	عالی	حوزه علمیه و علوم دینی	تحصیلات غیر رسمی	نا مشخص و اظهار نشده	تاریخ
												جمع
بالت	۲۹۵۵	۲۶۳۳	۷۶	۶۰۸	۸۰۷	۱۰۶۶	۰	۵۳	۰	۲۲	۱۰	۳۱۱
بسم	۵۹۰۳	۲۷۸۳	۶۳	۱۳۷۰	۱۷۴۵	۱۳۲۸	۱۶	۹۱	۰	۳۲	۳۹	۱۱۱۹
جیرفت	۲۷۹۹	۲۲۰۴	۸۱	۶۶۱	۷۳۲	۶۲۲	۱	۷۲	۰	۲۷	۸	۵۹۵
رفسنجان	۲۰۳۵	۱۶۲۹	۳۱	۳۵۹	۴۶۸	۶۲۵	۸	۸۵	۱	۴۶	۶	۴۰۶
زرنج	۵۰۱۱	۴۵۷۵	۱۷۰	۱۰۵۹	۱۳۰۳	۱۸۷۰	۱	۱۲۵	۳	۲۸	۱۵	۴۳۶
سیرجان	۴۳۸۸	۲۸۲۷	۴۷	۷۴۷	۱۱۳۳	۷۶۰	۵	۱۰۶	۰	۴۵	۱۲	۵۴۱
شهربانک	۲۶۵۷	۲۳۳۴	۷۵	۳۳۵	۸۳۳	۱۰۷۵	۰	۸۳	۰	۱۵	۸	۲۲۳
کرمان	۹۹۵۵	۸۶۸۰	۱۲۰	۱۸۹۱	۲۵۴۶	۳۳۲۵	۱۰	۵۷۶	۰	۶۶	۴۶	۱۲۷۵
کهنوج	۶۳۳۰	۴۸۴۳	۱۰۹	۱۸۲۶	۱۳۲۷	۶۰۹	۰	۱۱	۰	۵۳	۸	۲۳۸۷
بردهسیر	۱۱۸۴	۱۰۲۷	۲۹	۲۸۴	۴۵۵	۴۱۸	۰	۳۲	۰	۶	۳	۱۵۷
جمع	۴۲۱۱۶	۳۴۶۶۶	۸۰۰	۹۱۵۰	۱۱۱۵۰	۱۱۷۹۸	۴۱	۱۲۳۳	۴	۴۳۲	۱۵۷	۷۳۵۰

مآخذ: نتایج سرشماری نفوس و مسکن ۷۵

اداره اشتغال	باز	بازرسی	ا	تفویض	تفویض	زنیان	مهرجان	شهرسک	کرمان	کهنج	مجموع کل
تعداد مراضیان ثبت نام شده	۰	۰	۲۰۶	۸۳۲	۶۲۲	۱۳۵۳	۱۷۳۰	۰	۶۰۰۹	۳۴۸	۱۱۳۰۵
تعداد فرصتهای شغلی به دست آمده	۰	۰	۲	۳۹	۱۰۱	۳۱	۷۳	۰	۵۱۶	۱۱۸	۸۸۲
تعداد معرفی شدگان	۰	۰	۱۲	۲۶	۱۱۷	۱۵۳	۲۰۶	۰	۱۷۳۸	۱۵۰	۲۴۰۲
تعداد بکارگمارده شدگان	۰	۰	۰	۳	۲۴	۳	۷۳	۰	۵۰۸	۳۵	۶۴۸
تعداد معرفی شدگان به سازمان آموزش فنی حرفه ای	۰	۰	۱۵	۰	۰	۰	۰	۰	۲۹۹	۲۱	۵۳۵
تعداد صدور تمديد و تجديد پروانه کار اتباع خارجی	۰	۰	۰	۰	۰	۰	۰	۰	۲۵	۰	۲۵
تعداد لغو پروانه کار اتباع خارجی	۰	۰	۰	۰	۰	۰	۰	۰	۰	۰	۰
تعداد صدور و تجديد شناسنامه کار	۰	۰	۱	۰	۰	۰	۰	۰	۳۱۵	۰	۳۱۵
اداره امور اجتماعی											
تعداد بازرسی از خانه های بهداشت	۰	۰	۰	۰	۰	۰	۰	۰	۱۳۰	۰	۱۳۰
تعداد جلسات بررسی مشکلات کارکنان	۰	۰	۳۷	۲۱	۱۳۸	۹	۲۹۰	۰	۲۲۷	۲۳	۹۶۵
معرفی واجدان شرایط بیمه بیکاری به تأمین اجتماعی	۰	۰	۸	۲۷	۱۱	۱۹	۷۵	۰	۲۶۷	۲۷۲	۸۹۹
موارد برقراری بیمه بیکاری	۰	۰	۸	۶۱	۲۴	۲۹	۵۰	۰	۳۰۷	۱۹۶	۶۷۵
تعداد اذیت مستمری مقرری بگیران	۰	۰	۲۳	۸۳	۲۲	۸۹	۷۳	۰	۲۳۷	۸۲	۶۰۹
جلسات برگزاری انتخاب اعضا شورای اسلامی کار	۲	۲	۳	۱	۳	۲	۳	۰	۱۰	۰	۲۶
انتخاب نمایندگان کارگران	۰	۰	۰	۱	۰	۰	۰	۰	۱۲	۰	۱۵
تعداد بین کارگیری توزیع شده	۰	۰	۶۹۸۳	۳۲۲۰	۳۱۵۳۷	۳۱۴۶	۳۳۰۶۲	۰	۵۹۷۹۸	۲۶۲	۱۳۸۹۱۲

مأخذ: اداره کل کار و امور اجتماعی استان کرمان

ردیف	تاریخ	تعداد	تعداد	تعداد	تعداد	تعداد	تعداد	تعداد	تعداد	تعداد	اداره بازرسی کار
۱۷۰۰	۰	۱۵۱۷	۰	۱۸۳	۰	۰	۰	۰	۰	۰	بازرسیهای طبق برنامه
۵۲۸	۰	۲۲۲	۰	۱۰۶	۰	۰	۰	۰	۰	۰	بازرسیهای موردی
۶۲	۰	۳۹	۰	۲۳	۰	۰	۰	۰	۰	۰	بازرسی جهت صدور پروانه تأسیس بهره وری
۵۱	۰	۳۰	۰	۱۱	۰	۰	۰	۰	۰	۰	بررسی حوادث ناشی از کار
۱۷۲۲	۰	۱۷۰۶	۰	۳۶	۰	۰	۰	۰	۰	۰	صدور ابلاغیه جهت رفع نواقص
۱۲	۰	۱۲	۰	۰	۰	۰	۰	۰	۰	۰	درخواست و تعقیب کارفرمایان مختلف
۵۹	۰	۵۹	۰	۰	۰	۰	۰	۰	۰	۰	شرکت در جلسات کمیته های حفاظت و
۰	۰	۰	۰	۰	۰	۰	۰	۰	۰	۰	بهداشت کار و مراجع قضایی و انتظامی
اداره روابط کار											
۵۲۰۲	۱۳۲	۲۲۱۷	۰	۹۵۵	۲۰۱	۷۲۱	۲۱۳	۲۲۵	۰	۰	تعداد پروانه های مطرح شده کارگران شاکی در هیئت تشخیص
۲۸۸۲	۱۷۵	۱۲۹۹	۰	۳۲۳	۱۵۲	۳۷۵	۱۲۸	۲۰۹	۰	۰	تعداد آراء صادره هیأت تشخیص
۱۹۵۱	۰	۱۸۸۸	۰	۰	۰	۶۳	۰	۰	۰	۰	تعداد پرونده های مطرح شده کارگران شاکی در هیات حل اختلاف
۱۰۵۸	۰	۱۰۰۵	۰	۰	۰	۵۳	۰	۰	۰	۰	تعداد آراء صادره هیات حل اختلاف
۱۳۲۹	۸	۵۲۱	۰	۲۰۱	۲۷	۲۸۸	۵۷	۱۰۷	۰	۰	تعداد پرونده های ارجاعی برای رسیدگی و تحقیق
۵	۰	۵	۰	۰	۰	۰	۰	۰	۰	۰	بررسی قراردادهای پاداش افزایش تولید

مأخذ: اداره کل کار و امور اجتماعی استان کرمان

سال ۱۳۷۸

آمار عملکرد اداره کل کار و امور اجتماعی استان کرمان

۷۸-۳-۷

جمع کل	کهنوج	کرمان	شهربابک	سیرجان	زرتند	راور	بستجان	جیرفت	بم	بردسیر	بافت	خود اشتهالی
۸۴۷	۸۳	۱۵۶	۳۴	۶۷	۵۳	۳۴	۷۴	۸۱	۱۱۸	۸۱	۶۶	تعداد طرحهای خود اشتهالی که از تبصره ۳ استفاده کرده اند
۳۰۸۰	۳۴۰	۶۱۶	۱۸۵	۲۳۶	۳۰۸	۱۲۳	۲۷۷	۲۷۷	۳۰۸	۱۵۴	۲۴۶	میزان وام پرداخت شده طرحهای خود اشتهالی تبصره ۳ (میلیون ریال) مصوب شده
۱۳۵۰	۹۹	۳۳۰	۳۴	۲۰۵	۶۲	۰	۲۱۶	۷۵	۱۹۲	۸۱	۶۶	تعداد کارتهای خود اشتهالی صادره

مآخذ : اداره کل کار و امور اجتماعی استان کرمان

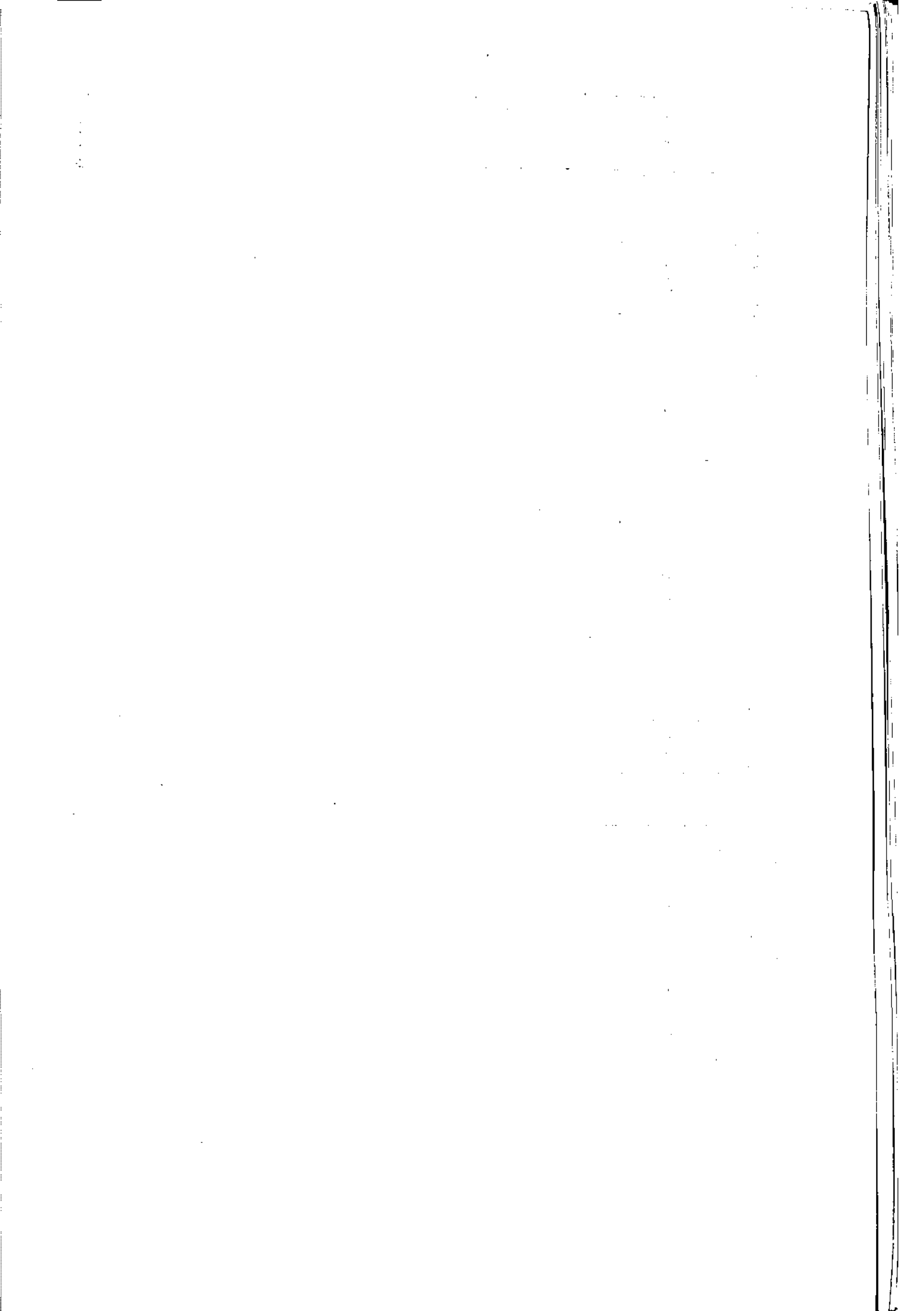

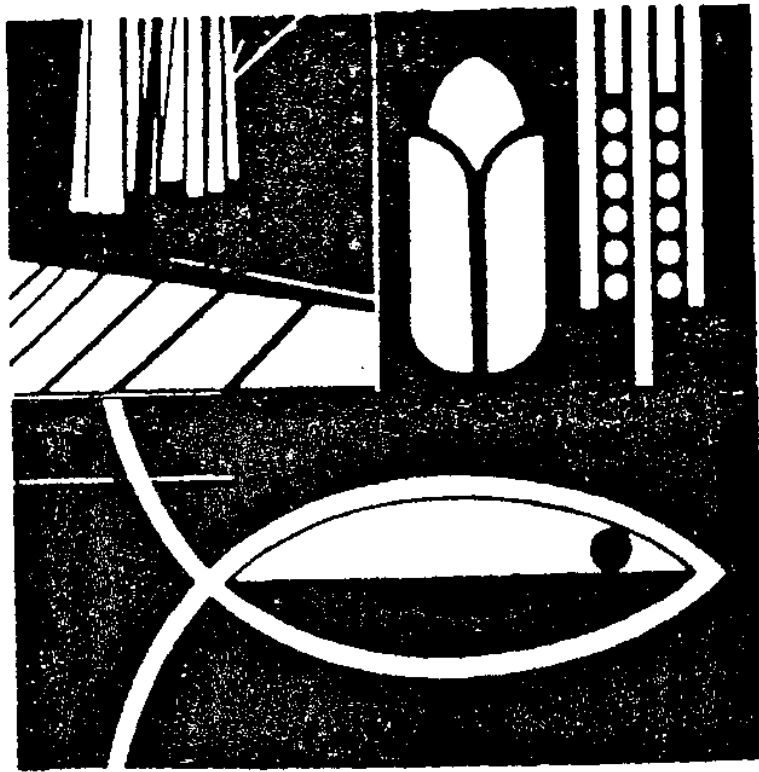

## فصل ۴

کشاورزی ، شیلات و جنگلداری



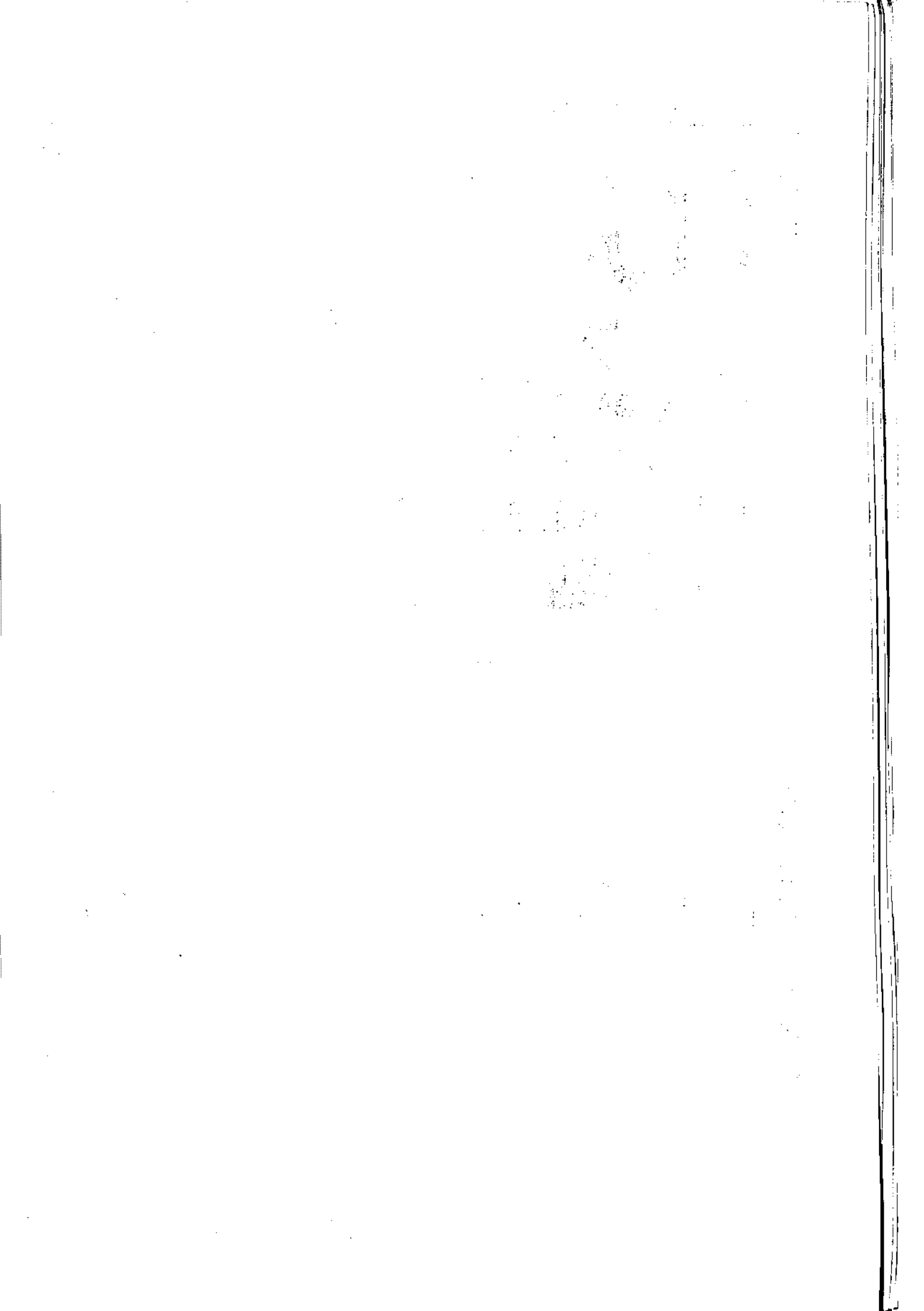

## فصل چهارم : کشاورزی ، شیلات و جنگلداری

### تعاریف و مفاهیم

بهره برداری کشاورزی و زراعی : کلیه فعالیت‌های کشاورزی که تحت اداره یک یا چند نفر قرار دارد ، یک « واحد تولید کشاورزی » است که بهره برداری کشاورزی نامیده می شود و به هر بهره برداری که دارای فعالیت زراعت باشد ، « بهره برداری زراعی » اطلاق می شود .

در سرشماری عمومی کشاورزی سال ۱۳۶۷ ، بهره برداریهایی سرشماری شده اند که لااقل یکی از فعالیت‌های آنها به شرح زیر در حد نصاب تعیین شده قرار گرفته باشد :

زراعت : حداقل ۴۰۰ متر مربع زمین زراعی اعم از زیر کشت و آیش .

پرورش دام : حداقل ۲ رأس دام بزرگ (گاو ، گوساله ، گاو میش ، بچه گاو میش ، شتر و بچه شتر) و یا ۴ رأس دام کوچک (گوسفند و بره و یا بز و بزغاله) .

پرورش ماکیان : حداقل ۱۰ قطعه مرغ ، خروس ، جوجه و یا سایر انواع ماکیان .

سایر فعالیتها : (پرورش زنبور عسل ، پرورش کرم ابریشم و پرورش ماهی) ، در هر مقیاس ، بهره برداری محسوب شده است .

بهره برداریهایی که حداقل یک فعالیت در حد نصاب داشته اند ، اطلاعات مربوط به کلیه فعالیت‌های آنها اعم از آنکه بالاتر یا پایین تر از حد نصاب بوده اند ، جمع آوری شده است .

انواع بهره برداریهای کشاورزی بر حسب وضعیت حقوقی به شرح زیر طبقه بندی شده است :

شرکت و مؤسسه عمومی : بهره برداریهایی که به وسیله شرکت‌های رسمی (شرکت‌هایی که طبق قانون ، تأسیس و ثبت می شوند) و یا مؤسسه عمومی اداره می شوند ، تحت عنوان شرکت و مؤسسه عمومی نامیده شده است .

فعالیت‌های کشاورزی شرکت‌های رسمی و مؤسسات عمومی که در حد نصابهای مورد سرشماری قرار داشته است ، صرف نظر از آنکه فعالیت اصلی آنها کشاورزی یا غیر کشاورزی بوده است ، نیز به عنوان بهره برداری کشاورزی سرشماری شده است .

اراضی زراعی : بخشی از زمینهای کشاورزی است که به فعالیت زراعت (کشت و کارنباتات سالانه) اعم از زیر کشت و آیش اختصاص یافته است .

اراضی زراعی آبی : آن قسمت از اراضی زراعی است که زراعت انجام شده در آن آبیاری می شود و عرف محل ، آن را به نام کشت آبی می شناسد .

اراضی زراعی دیم : آن قسمت از اراضی زراعی است که زراعت انجام شده در آن آبیاری نمی شود و آب مورد نیاز برای رشد گیاه از طریق نزولات آسمانی تأمین می شود .  
سطح زیر کشت (کاشت) : مساحت زمینی است که به منظور تولید محصول مورد نظر در سال آمارگیری ، در همان سال و یا قبل از آن ، زیر کشت رفته باشد .

آیش : آن قسمت از اراضی زراعی آبی یا دیم که داخل در تناوب کشت قرار دارد ولی در سال زراعی مورد نظر کشت نشده است و محصولی از آن برداشت نخواهد شد ، بر حسب مورد ، آیش آبی یا آیش دیم محسوب می شود .

نباتات سالانه : به نباتاتی اطلاق می شود که معمولاً ساقه علفی دارند و پس از برداشت محصول ، بوته یا ساقه آنها از بین می رود و در مواردی ، قسمتهای زیر زمینی گیاه (ریشه ، پیاز و نظایر آن) برای سال بعد در زمین باقی می ماند . مانند گندم ، چغندر قند ، سبزیجات و زعفران .

سرمایه گذاری (ارزش تغییرات اموال سرمایه ای) : تغییرات ایجاد شده در ارزش اموال سرمایه ای (مجموع ارزش خرید یا تحصیل و هزینه تعمیرات اساسی اموال سرمایه ای منهای ارزش فروش یا انتقال اموال سرمایه ای) طی دوره زمانی معین را سرمایه گذاری گویند .  
اموال سرمایه ای : کلیه ماشین آلات و وسایل و ابزار و تجهیزاتی هستند که برای انجام فعالیتهای تولیدی یا ایجاد خدمت به کار گرفته می شوند و عمر مفید اقتصادی آنها از یک سال بیشتر است .  
ماشین آلات تولید و تجهیزات نیرو ، ابزار و وسایل کار بادوام ، لوازم و تجهیزات اداری ، وسایل نقلیه ، ساختمان و ... نمونه هایی از اموال سرمایه ای به شمار می آیند .

تولید : مقدار محصولی است که در دوره زمانی مشخص ، طی فرایند تولید در واحد تولیدی (بهره برداری ، مرغداری و گاوداری) حاصل می شود و آماده عرضه برای فروش و مصرف است

در طرحهای آماری مرکز آمار ایران، آن مقدار تولید که جنبه رایگان داشته یا دستمزد بابت آن جنسی باشد، یا به خود مصرفی واحد تولیدی برسد، جزو تولید محسوب می شود. در مورد محصولات کشاورزی، تولید هر محصول به حالت متعارف آن که از مزرعه برداشت می شود، مورد نظر است. در مورد برنج، وزن شلتوک، در مورد انواع لوبیا، وزن دانه خشک، در مورد یونجه، اسپرس و شبدر، وزن علوفه خشک، در گردو، بادام و پسته، وزن محصول بدون پوست سبزی با پوست خشک، در مورد تبریزی، سپیدار و...، قطع درخت بر حسب اصله و در مورد عسل، عسل توأم با موم، تولید محسوب می شود.

ارزش تولید: ارزش کالای تولید شده به قیمت تولید کننده مورد نظر است. قیمت تولید کننده (قیمت فروش)، قیمتی است که در محل و مکان واحد تولیدی مشخص و تعیین می شود.

گاوداری صنعتی: یک واحد تولیدی کشاورزی است که در آن، فعالیت پرورش دام از نظر محل و نحوه نگهداری، روش تغذیه و بهداشت دام، طبق برنامه و با رعایت اصول و موازین نوین و ویژه انجام می گیرد.

فعالیت تولید جوجه یکروزه مرغ تخمگذار و گوشتی: فعالیتی است که در فرایند آن، تخم مرغ نطفه دار از نژادهای مرغ تخمی (گوشتی) به جوجه های یکروزه مرغ و خروس اجداد و مادر و نیز به جوجه یکروزه مرغ تخمگذار (گوشتی) تبدیل می شود.

مرغ مادر: مرغی است که از تخم نطفه دار آن برای تولید جوجه استفاده می شود. مرغ مادر گوشتی برای تولید جوجه های مرغ و خروس گوشتی و مرغ مادر تخمی برای تولید جوجه های مرغ تخمگذار پرورش داده می شود.

مرغ تخمگذار: مرغی است که برای تولید تخم مرغ خوراکی پرورش داده می شود. مرغ گوشتی: به نوعی مرغ اطلاق می شود که به منظور استفاده از گوشت آن پرورش داده می شود.

مرتع: زمینی است اعم از کوه و دامنه یا زمین مسطح که در فصل چرا دارای پوششی از نباتات علوفه ای خودرو باشد و با توجه به سابقه چرا، عرفاً مرتع شناخته شود. اراضی آیش ولو آنکه دارای، به شش، علوفه ای، خودرو باشند مشمول تعریف مرتع نیستند.

مالچ پاشی : مقصود ایجاد پوششهایی است که به منظور جلوگیری از حرکت خاک ، حفظ درجه حرارت و رطوبت خاک به کار می رود .

بادشکن : موانع مصنوعی است که برای جلوگیری از حرکت شنهای روان در برابر جریان باد ایجاد می کنند .

اراضی آبخیزها : کلیه نقاطی از حوزه رودخانه را که آبهای روان ناشی از بارندگی ، از آن به رودخانه منتهی می شود ، اراضی آبخیزرودخانه می نامند .

آبخیزداری : کلیه فعالیتهایی که برای احیا و اصلاح حوزه آبخیز انجام می گیرد ، آبخیزداری نامیده می شود .

حفاظت و قرق : عبارت است از انتخاب و اعلام مناطق و محدوده های دارای فرسایش زیاد و یا حساس به فرسایش .

کشت نوازی : عبارت است از کشت گیاهان دایمی در زمین زراعی در روی خطوط تراز با شیب زمین حداکثر ۱۰ درصد و عرض نوارهای دایمی سبز حدود ۶ متر که فاصله بین آنها ۳۰ تا ۴۰ متر است و بر حسب شیب و فرسایش پذیری خاک و شدت بارندگی تغییر می یابد .

احداث بانکت : عبارت است از احداث جوی و یا کانال در روی خطوط تراز در سطح دامنه های کوه یا نقاط پرشیب ، با هدف جمع آوری آبهای برف و باران ، جلوگیری از حرکت سریع آب و فرسایش خاک .

سکوبندی : منظور از ایجاد سکو ، از بین بردن شیب زمین به وسیله پله بندی است . در سکوبندی جریان آب کاملاً متوقف می شود و آب در روی سکوها نفوذ می کند و فقط در مواقع بارندگیهای شدید و جریانهای تند آبهای حاصل از ذوب شدن برفها ، آبهای اضافه سکوها از طریق مجرای خروجی به خارج هدایت می شود .

تراس بندی : پلکانی کردن اراضی زراعی را تراس بندی گویند و در زمینهایی که حداکثر شیب آن ۵۵ درصد است احداث می شود . در ضمن ، خاک باید حاصلخیز و دارای عمق کافی و نوع کشت آبی باشد .

سال زراعی ۷۷-۷۸				نوع محصول	
کل تولید (۳)	عملکرد در هکتار (۲)	سطح بارور (۱)	سطح نهال (۱)		
۲۰۷۷۱	۹۲۵۶	۲۲۲۲	۵۲۲	سیب	میوه های دانه دار
۱۰۳۷۵/۱	۲۳۱۵۸	۲۴۸	۹۱	گیلابی	
۳۱۳۳	۲۶۹۰	۶۶۸	۲۱۲/۵۰	به	
۲۴۰۷/۳	۴۸۵۱	۲۹۶/۲۵	۱۳۲/۵	آلبالو	میوه های هسته دار
۲۲۵۲/۳	۵۵۰۶	۸۰۹	۲۵۰	گیلاس	
۶۹۵	۵۲۲۹	۱۲۸	۱۹	گوجه درختی	
۲۰۱۲/۱	۴۲۵۲	۲۷۳	۱۳۰	آلو	
۵۸۸۶/۲	۶۸۱۳	۸۶۲	۱۳۹	هلو	
۵۵۷	۵۲۶۰	۱۰۲	۲۱	شفتالو	
۱۲۲۸۵	۵۷۳۸	۲۱۴۱	۱۹۲/۵	زردآلو	
۵۷۲۵/۵	۵۰۳۳	۱۱۴۱/۵	۲۳۵/۵	لبیسی	
۱۵۶۳	۲۰۰۷	۳۹۰	۸۵	شلیل	
۱۷۵	۶۲۸۱	۲۷	۸	آلو قطره طلا	
-	-	-	-	سایر	
۲۹۵۲۱/۶	۸۴۷۹	۳۳۸۱/۶	۷۸۶/۷۲	انگور آبی	میوه های دانه ریز
۸۵۱	۳۲۱۱	۲۶۵	۱۲	انگور دیم	
۵۲۰۲/۷۲	۸۶۹۰	۵۹۸/۷	۲۹	انواع توت درختی	
۲/۲۰	۸۰۰	۳	-	توت فرنگی	
-	-	-	-	سایر	
۸۹۷۵۳/۹۵	۲۰۱	۲۲۳۸۳۵	۶۵۹۶۷	پسته آبی	میوه های دانه خشک
-	-	-	-	پسته دیم	
۶۷۳۳/۵	۱۱۶۶	۵۷۷۰/۵	۱۵۲۱	بادام آبی	
۸۳۰/۵۰	۲۵۶/۳۲	۱۸۲۰	۳۰۳۵	بادام دیم	
۱۶۱۶۵/۶	۲۲۳۲	۷۲۲۰/۵	۳۲۱۵	گردو	
۱۲	۱۰۰۰	۱۲	۲/۵۰	فندق	
۳۳۵۸/۵۲	۳۲۶۵/۰۲	۹۶۹/۲۶	۱۲۰/۵۰	سجده	
-	-	-	-	سایر	
-	-	-	-	زالزالک	سایر میوه های سردسیری
۲۷/۶۵	۱۳۱۶/۶۷	۲۱	۱۹	زرشک	
۰/۷۰	۲۹۱/۶۷	۲/۲۰	۰/۱۰	ساق	
-	-	-	-	ازگیل	
-	-	-	-	زغال اخته	
۱۲۲	۶۰۰۰	۲۲	۱	سایر	

مأخذ : سازمان کشاورزی کرمان

واحد : (۱) هکتار (۲) کیلوگرم (۳) تن

سال زراعی ۷۷-۷۸				نوع محصول	
کل تولید (۳)	عملکرد در هکتار (۲)	سطح بارور (۱)	سطح نهال (۱)		
۲۷۱۴۳۳/۳۵	۶۸۳۳	۳۹۶۶۱	۹۹۰۲/۵	خرما	
-	-	-	-	چای	
-	-	-	۳۶۶۷	زیتون	
۳۸۱۷۱۰	۱۳۶۵۶	۲۷۹۵۱	۲۴۹۹	پرتقال	گلابیان
۱۵۴۳۹	۸۰۴۹	۱۹۱۸	۱۷۶	نارنگی	
۶۹۹۹۵	۱۱۷۷۷	۵۹۳۳	۲۵۶	لیموترش	
۱۰۰۰۰۰۶	۱۸۸۸۳	۵۲۹۶	۱۶۰	لیموشیرین	
۳۹۲۶۱	۲۳۳۸۳	۱۶۷۹	۲۲	گریب فروت	
۱۵۱۷/۵	۷۳۶۶	۲۰۶	۲۱	نارنج	
۱۰۵۹۸	۱۳۸۸۹	۷۶۳	۱۴۱	سایر	
۲۷۰۳۸/۵	۹۷۳۲	۲۷۷۸/۳	۳۴۵/۸	انار آبی	
-	-	-	-	انار دیم	
۲۰۸۴/۰۵	۵۳۵۲	۷۶۳	۲۱۳	انجیر آبی	
۱۰۴۸	۲۰۷۱	۵۰۶	۵۲	انجیر دیم	
۳۶	۷۲۰۰	۵	۳/۰۳	خرمالو	
-	-	-	-	کیوی	
-	-	-	-	سایر	
۱۲۸/۱۶	۸۲۴۱	۱۵/۵۵	۱/۰۳	موز	
۲۱	۳۵۰۰	۶	۱۱۸	انبه	
-	-	-	-	پاپایا	
۳	۲۵۰۰	۱/۲۰	۲۵	کنار	
-	-	-	-	چکری	
-	-	-	-	سایر	
۱۰۰۸/۶	۱۸۶۴	۵۴۱	۱۱۸۰/۷۵	گلستان	
۲/۲۰	۸۰۰	۳	-	توتستان برای نوغان	
-	-	۰/۶۰	۰/۳۰	عنباب	
-	-	-	-	ازگیل ژاپنی	
۵/۶۰	۱۵/۶۲	۳۵۸	۳	زعفران	
-	-	۶۲۵۳	۱۹۱۱	درختان و درختچه های غیر مشمر	
۱۱۴۶۰۰۱		۳۲۸۶۲۲/۳۶	۹۷۴۶۹/۲۵	جمع کل	

ماخذ: سازمان کشاورزی کرمان

واحد: (۱) هکتار (۲) کیلوگرم (۳) تن

سال زراعی ۷۷-۷۸			نوع محصول
کل تولید (۳)	عملکرد در هکتار (۲)	سطح زیر کشت (۱)	
۴۱۷,۵۰۰	۳۳۵۷	۱۲۴۳۶۴	گندم آبی
۵۱۰	۷۲۸	۷۰۰	گندم دیم
۶۶۰۲۳	۲۴۶۰	۲۶۸۳۴	جو آبی
۲۵۰	۵۰۰	۵۰۰	جو دیم
۱۳۲۴۰۵	۲۸۳۵۲	۲۶۷۰	چغندر قند
۲۸۱۰۸۳/۵	۱۸۲۰۴	۱۵۴۴۰	سیب زمینی
۱۲۰۸۱	۲۲۴۵	۳۹۲۰	پنبه
۳۵۹۷۳	۱۶۳۵۷	۲۸۱۰/۵	پیاز
۳۶۸۰/۵۵	۱۳۹۷	۳۱۲۵/۷۵	نخود آبی
۱۱/۰۵	۶۵۰	۱۷	نخود دیم
۷۹۱۶/۷۲	۹۷۹	۸۰۸۶/۴	انواع لوبیا
۲۳۵۵/۰۵	۱۰۰۷	۲۲۳۷/۷	عدس
۸۰۸۴/۳۹	۹۲۳	۸۵۶۲/۱۲	ماش
۳۳۱۱/۱	۹۵۸	۳۳۵۶	آفتاب گردان
۱۳۵۷۴/۱	۲۳۵۹	۵۵۲۰	کنجد
۵۱۲۱۲۲	۱۱۷۳۵	۲۳۶۲۰	یونجه
۲۷۹۲۷	۶۷۵۲	۴۱۳۶	اسپرس
۸۰۷۵۷	۶۵۵۵	۱۲۳۱۹	ذرت دانه ای
۳۷۳۳/۶۰	۲۱۲۶	۱۷۵۶	ارزن
۳۹۱۸/۷۲	۱۷۶۱۳	۲۷۹/۲۶	هویج علوفه ای
۵۶۵۲۳	۳۰۹۸۹	۱۸۲۴	ذرت علوفه ای
۳۸۷۷۰	۲۱۰۸۲	۱۸۳۹	جو علوفه ای
۶۳۵	۶۱۶۵	۱۰۳	ذرت خوشه ای
۴۳۷۵/۸	۸۱۸۳	۵۳۴/۷	سیب
۲۵۹۲۴/۲۲	۱۳۵۵۸	۱۷۸۰/۶۸	بادمجان

واحد: (۱) هکتار (۲) کیلوگرم (۳) تن

منابع: سازمان کشاورزی کرمان



سال زراعی ۷۷-۷۸			نوع محصول
کل تولید (۳)	عملکرد در هکتار (۲)	سطح زیر کشت (۱)	
۲۹۱۱۰۱/۶۵	۲۰۰۲۳	۱۴۵۳۷/۷۳	گوجه فرنگی
۳۵/۶۰	۲۹۶۶	۱۲	باقلا تازه
۲۱۷	۱۹۳۹	۲۱۵	باقلا خشک
۸۸۳۷/۵۰	۳۱۵۷۳	۲۷۹/۹۰	چغندر لیوی
۱۰۳۵	۵۱۴۹	۲۰۱	لویا سبز
۱۵۲۲۳/۱۵۹	۱۱۸۰۳	۱۲۸۹/۶۹	سزیجات
۵۵۰۶۲۰	۳۲۸۲۸	۱۶۷۷۳	هندوانه
۱۴۰۹۱	۲۱۱۵۷	۶۶۶	خربزه
۲۵۲۰۰/۰۵	۱۳۶۱۵	۱۸۶۵/۵۵	طالبی و گرمک
۲۶۱۵۱۸/۸۶	۱۵۷۳۲	۱۶۶۲۳/۲۸	خیار
۱۵۸۸۵/۲۲	۱۵۶۰۲	۱۰۱۸/۰۹	انواع کدو
۱۳۹۳۲	۳۱۹۶	۴۳۵۹	حنا
۵۵۰۰	۲۵۰۰	۲۲۰۰	وسمه
۳۹/۹	۸۲۳	۶۰/۵	تباکو
۸/۷۱	۸۵	۱۰۲	زیره
۳۰/۵۶	۴۱۸	۷۳	خطمی
۴۸/۷۰	۱۲۲۸	۳۹	گل رنگ
۳۵۸۰	۱۳۶۱۲	۲۶۳	شلغم
۹۱۱	۶۹۵۴	۱۳۱	شیر
-	-	-	خلر
۱۶۵۲۵۵	۲۳۳۱۰	۷۰۵۹	حصیل
۴۵	۱۵۰۰	۳۰	روناس
۹۰/۵۰	۱۹۸۹	۴۵/۵۰	بادام زمینی
۲۰۵۰۰	۲۰۰۰۰	۱۰۲۵	سایر محصولات جالیزی
۲۷۴۱	۳۱۹۹	۸۵۶	سایر محصولات
۳۱۴۸۴۲۳/۲۲۹		۳۴۹۴۰۱/۳۵	جمع کل

ماخذ : سازمان کشاورزی کرمان

واحد : (۱) هکتار (۲) کیلوگرم (۳) تن

## سال زراعی ۷۷-۷۸

سال زراعی ۷۷-۷۸				نوع محصول	
کل تولید (۳)	عملکرد در هکتار (۲)	سطح بارور (۱)	سطح نهال (۱)		
۲۹۴۰	۷۰۰۰	۴۲۰	۲۳۵	سبب	میوه های دانه دار
۱۸۰	۶۰۰۰	۳۰	۷	مکابی	
۲۰۷	۴۵۰۰	۴۶	۳	به	
۱۲۳۰	۶۰۰۰	۲۰۵	۳۷	آلبو	میوه های هسته دار
۱۵۶۰	۶۰۰۰	۲۶۰	۵۰	گیلاس	
۲۲۵	۵۰۰۰	۴۵	۱۰	گوجه درختی	
۵۶	۷۰۰۰	۸	۳۷	آلو	
۱۸۲۰	۷۰۰۰	۲۶۰	۵۰	هلو	
۳۱۵	۷۰۰۰	۴۵	۱۵	شفتالو	
۳۳۰۰	۵۰۰۰	۶۶۰	۱۰	زردآلو	
۲۲۶۰	۵۰۰۰	۴۵۲	۸	قیسی	
۱۸	۶۰۰۰	۳	۲	شلیل	
-	-	-	-	آلو قطره طلا	
-	-	-	-	سایر	
۲۸۸۰	۶۰۰۰	۲۸۰	۲۲	انگور آبی	میوه های دانه ریز
۵۲۵	۳۵۰۰	۱۵۰	۱۲	انگور دیم	
۳۲۵	۲۵۰۰	۱۳۰	۳	انواع توت درختی	
۲/۳۰	۸۰۰	۳	-	توت فرنگی	
-	-	-	-	سایر	
۲۲۶/۵	۳۰۰	۷۵۵	۱۳۵۵	پسته آبی	میوه های دانه خشک
-	-	-	-	پسته دیم	
۹۷۲	۱۲۰۰	۸۱۰	۱۷۰	بادام آبی	
۱۲/۵۰	۵۰۰	۲۵	۵	بادام دیم	
۵۸۰۰	۲۰۰۰	۲۹۰۰	۹۰۰	گردو	
-	-	-	-	فندق	
۲۶	۲۰۰۰	۱۳	۷	سجده	
-	-	-	-	سایر	
-	-	-	-	زالزالک	سایر میوه های سردسیری
۱	۱۰۰۰	۱	۲	زرشک	
-	-	-	-	ساق	
-	-	-	-	ازگیل	
-	-	-	-	زغال اخته	
-	-	-	-	سایر	

مأخذ: سازمان کشاورزی کرمان

واحد: (۱) هکتار (۲) کیلوگرم (۳) تن

سائزراعی ۸ ۷-۷۷				نوع محصول	
کل تولید (۳)	عملکرد در هکتار (۲)	سطح بارور (۱)	سطح نهال (۱)		
۱۰۲۰	۴۰۰۰	۲۵۵	۱۱۰	خرما	
-	-	-	-	چای	
۰	۰	۰	۵۹۰	زیتون	
۳۳۱۵	۷۰۰۰	۵۰۲	۱۲	پرتقال	میوه های نیمه گرمسیری
۲۱۰	۶۰۰۰	۳۵	۵	نارنگی	
۴۲۰	۷۰۰۰	۶۰	۵	لیموتروش	
۷۸۶	۶۰۰۰	۱۳۱	۲۵	لیموشیرین	
۱۱۶۴	۱۲۰۰۰	۹۷	۸	گریب فروت	
۲۱۰	۶۰۰۰	۱۳	۶	نارنج	
۴۲	۶۰۰۰	۷	۴	سایر	
۵۵۵۰	۱۰۰۰۰	۵۵۵	۲۵	انارآبی	میوه های گرمسیری
-	-	-	-	اناردیم	
۹۰۰	۶۰۰۰	۱۵۰	۱۲۰	انجیرآبی	
-	-	-	-	انجیردیم	
۴	۴۰۰۰	۱	۱	خرمالو	
-	-	-	-	کیوی	
-	-	-	-	سایر	
-	-	-	-	موز	میوه های گرمسیری
-	-	-	-	انبه	
-	-	-	-	پاپایا	
-	-	-	-	کنار	
-	-	-	-	چیکو	
-	-	-	-	سایر	
۴۸	۱۲۰۰	۴۰	۶۰	گلستان	
۲/۴۰	۸۰۰	۳	-	توتستان برای نوغان	
-	-	-	-	عناب	
-	-	-	-	ازگیل ژاپنی	
۰/۰۲	۴	۵	۳	زعفران	
-	-	۱۵۰۰	۲۲۵	درختان و درختچه های غیر مشمر	
۳۸۶۱۹/۸۲		۱۱۰۵۵	۴۱۴۱	جمع کل	

واحد: (۱) هکتار (۲) کیلوگرم (۳) تن

ماخذ: سازمان کشاورزی کرمان

۷۸-۴--۴ برآورد سطح زیر کشت و مقدار تولید محصولات زراعی شهرستان بافت سال ۱۳۷۸

سال زراعی ۷۷-۷۸			نوع محصول
میزان تولید (۲)	عملکرد (۳)	سطح زیر کشت (۱)	
۱۲۹۵۰۰	۳۷۰۰	۳۵۰۰۰	گندم آبی
۱۶۲۵۰	۲۵۰۰	۶۵۰۰	جو آبی
۵۰	۵۰۰	۱۰۰	جو دیم
۳۰۰	۱۵۰۰۰	۲۰	پنجدرفند
۵۹۵۰	۱۷۰۰۰	۳۵۰	سب زمینی
۱۱۲۵۰	۲۵۰۰	۴۵۰۰	پنبه
۹۶۰	۱۶۰۰۰	۶۰	پیاز
۲۲۰	۷۵۰	۳۲۰	نخود آبی
۴۰	۸۰۰	۵۰	انواع لوبیا
۱۸۰	۶۰۰	۳۰۰	عدس
۱۰	۱۰۰۰	۱۰	ماش
۲۰۸۰	۸۰۰	۲۶۰۰	آفتاب گردان
۳۰۰	۶۰۰۰	۵۰۰	کنجد
۱۷۶۰۰	۸۰۰۰	۲۲۰۰	یوسجه
۴۰۰۰	۴۰۰۰	۱۰۰۰	اسپرس
۵۴۴۰۰	۶۸۰۰	۸۰۰۰	ذرت دانه ای
۲۱۲۸۰	۳۸۰۰۰	۵۶۰	ذرت علوفه ای
۱۰۰	۵۰۰۰	۲۰	سیر
۱۵۰	۶۰۰۰	۲۵	بادمجان
۴۰۰	۱۰۰۰۰	۲۰	گوجه فرنگی
۲۱/۶۰	۲۷۰۰	۸	باقلا تازه
۳۰۰	۱۵۰۰۰	۲۰	پنجدر لیبوی
۱۸	۴۵۰۰	۴	لوبیا سبز
۱۶۰	۸۰۰۰	۲۰	سبزیجات
۲۳۷۵۰	۲۵۰۰۰	۱۷۵۰	هندوانه
۳۵۰	۱۰۰۰۰	۳۵	خریزه
۳۰۰	۱۵۰۰۰	۲۰	طالبی و گرمک
۴۲۵	۸۵۰۰	۵۰	خیار
۱۸۰	۶۰۰۰	۳۰	انواع کدو
۰/۰۶	۲۰	۳	خطمی
۱۰۰	۱۰۰۰۰	۱۰	شلغم
۳۱۰۶۲۲/۶۶		۶۴۱۰۵	جمع کل

واحد: (۱) هکتار (۲) تن (۳) کیلوگرم / هکتار

مآخذ: سازمان کشاورزی کرمان

سال زراعی ۷۷-۷۸				نوع محصول	
کل تولید (۳)	عملکرد در هکتار (۲)	سطح بارور (۱)	سطح نهال (۱)		
۶۳۰۰	۱۲۰۰۰	۵۲۵	۱۲۵	سیب	میوه های
۷۸۲	۱۴۰۰۰	۵۶	۱۵	گلابی	دانه دار
۴۰۰	۸۰۰۰	۵۰	۳۰	به	
۱۶۸	۴۸۰۰	۳۵	۲۵	آلبالو	میوه های هسته دار
۸۱۶	۶۸۰۰	۱۲۰	۸۰	گیلاس	
۴۵۵	۶۵۰۰	۷۰	-	گوجه درختی	
۲۵۵	۸۵۰۰	۳۰	-	آلو	
۷۱۵	۱۱۰۰۰	۶۵	۵	هلو	
۳۵	۷۰۰۰	۵	-	شفتالو	
۹۲۲	۸۳۰۰	۱۱۰	۵	زردآلو	
۳۸	۹۵۰۰	۲	-	نرسی	
۵۰	۵۰۰۰	۱۰	-	شلیل	
-	-	-	-	آلو قطره طلا	
-	-	-	-	سایر	
۱۹۹۵	۹۵۰۰	۲۱۰	۶۰	انگور آبی	میوه های دانه ریز
۱۵	۳۰۰۰	۵	-	انگور دیم	
۳۶	۳۰۰۰	۱۲	-	انواع توت درختی	
-	-	-	-	توت فرنگی	
-	-	-	-	سایر	
۸۵۰	۵۰۰	۱۷۰۰	۳۱۰۰	پسته آبی	میوه های دانه خشک
-	-	-	-	پسته دیم	
۱۲۶	۱۸۰۰	۷۰	۲۵۰	بادام آبی	
۲۲	۴۰۰	۵۵	۲۱۰	بادام دیم	
۳۸۰۰	۲۰۰۰	۱۹۰۰	۱۴۰۰	گردو	
-	-	-	-	فندق	
۱۵۰۰	۵۰۰۰	۳۰۰	-	سجده	
-	-	-	-	سایر	
-	-	-	-	زالزالک	سایر میوه های سردسیری
۳/۶	۱۲۰۰	۳	-	زرشک	
-	-	-	-	سماق	
-	-	-	-	ازگیل	
-	-	-	-	زغال اخته	
-	-	-	-	سایر	

ماخذ: سازمان کشاورزی کرمان

واحد: (۱) هکتار (۲) کیلوگرم (۳) تن

سال زراعی ۷۷-۷۸				نوع محصول	
کل تولید (۳)	عملکرد در هکتار (۲)	سطح بارور (۱)	سطح نهال (۱)		
-	-	-	-	خرما	
-	-	-	-	چسای	
-	-	-	۱	زیتون	
-	-	-	-	پرتقال	میوه های نیمه گرمسیری
-	-	-	-	نارنگی	
-	-	-	-	لیموترش	
-	-	-	-	لیموشیرین	
-	-	-	-	گریب فروت	
-	-	-	-	نارنج	
-	-	-	-	سایر	
۴۹	۷۰۰۰	۷	-	انار آبی	میوه های گرمسیری
-	-	-	-	انار دیم	
-	-	-	-	انجیر آبی	
-	-	-	-	انجیر دیم	
-	-	-	-	خرمالو	
-	-	-	-	کبیری	
-	-	-	-	سایر	
-	-	-	-	موز	میوه های گرمسیری
-	-	-	-	انبه	
-	-	-	-	پاپایا	
-	-	-	-	کنار	
-	-	-	-	چیکو	
-	-	-	-	سایر	
۹۰۰	۲۰۰۰	۴۵۰	۱۱۰۰	گلستان	
-	-	-	-	توتستان برای نوغان	
-	-	-	-	عنب	
-	-	-	-	ازگیل ژاپنی	
۰/۰۷	۴/۶۷	۱۵	-	زعفران	
-	-	۸۰۰	۱۲۰	درختان و درختچه های غیر منمر	
۲۰۲۳۶/۶۷		۶۶۰۷	۶۵۲۴	جمع کسل	

ماخذ : سازمان کشاورزی کرمان

واحد : (۱) هکتار (۲) کیلوگرم (۳) تن

۶-۴-۷۸ برآورد سطح زیر کشت و مقدار تولید محصولات زراعی شهرستان بردسیر سال ۱۳۷۸

سال زراعی ۷۷-۷۸			نوع محصول
کل تولید (۳)	عملکرد در هکتار (۲)	سطح زیر کشت (۱)	
۳۲۷.۵	۳۶۵.	۱۱۷.۰۰	گندم آبی
۲۳.	۶۰.	۲۰۰	گندم دیم
۱۷۰.۸۰	۲۸۰۰	۶۱۰۰	جوابی
۱۷۵	۵۰۰	۳۵۰	جودیم
۱۲۱۸.۰۰	۲۹۰۰۰	۲۲۰۰	چغندر قند
۹۳۶.۰۰	۲۶۰۰۰	۳۶۰۰	سیب زمینی
۱۹۸.	۱۸۰۰۰	۱۱۰	پیاز
۱۱۷.	۱۸۰۰	۶۵۰	نخود آبی
۵۴۶	۱۳۰۰	۲۲۰	عدس
۸۰	۱۶۰۰	۵۰	آفتاب گردان
۵۷۶.۰۰	۱۲۰۰۰	۲۸۰۰	یونجه
۱۷۵۵.	۹۰۰۰	۱۹۵۰	اسپرسی
۶۰.	۲۰۰۰	۳۰۰	ارزن
۱۵۷۵.	۳۵۰۰۰	۴۵۰	ذرت علوفه ای
۷۵	۳۰۰۰	۲۵	سیر
-	-	-	بادمجان
۲۸.	۱۴۰۰۰	۲۰	گوجه فرنگی
۱۵.	۷۵۰۰	۲۰	سبزیجات
۳۵.	۱۸۰۰۰	۲۵	هندوانه
۲۳.	۱۲۰۰۰	۲۰	خربزه
۳۵	۹۰۰۰	۵	خیار
۱۰۰	۲۰۰۰۰	۵	شلغم
۳۵	۱۵۰۰	۳۰	انواع لوبیا
۳۲/۵۰	۸۵۰۰	۵	انواع کدو
۳۷۲۳.۳		۳۵۲۳۵	جمع کل

مآخذ: سازمان کشاورزی کرمان

واحد: (۱) هکتار (۲) کیلوگرم (۳) تن

سال زراعی ۷۷-۷۸				نوع محصول	
کل تولید (۳)	عملکرد در هکتار (۲)	سطح بارور (۱)	سطح نهال (۱)		
۹۰۰	۷۵۰۰	۱۲۰	۶۵	سیب	میوه های دانه دار
۱۵۰	۵۰۰۰	۳۰	۱۵	گیلابی	
۱۷۵	۵۰۰۰	۳۵	۱۰	به	
۵۵/۵۰	۳۷۰۰	۱۵	۵	آلبالو	میوه های مستند دانه دار
۱۷۱	۳۸۰۰	۲۵	۱۰	گیلاس	
۲۳/۷۵	۲۵۰۰	۵/۵۰	۳	گوجه درختی	
۱۱۰	۵۰۰۰	۲۲	۵	آلو	
۲۹	۷۰۰۰	۷	۱۰	هلو	
-	-	-	-	شفتالو	
-	۵۰۰۰	۹۰	۲۳	زردآلو	
۲۷۰	۲۵۰۰	۶۰	۱۳	قیسی	
-	-	-	-	شلیل	
-	-	-	-	آلو قطره طلا	
-	-	-	-	سایر	
۱۸۲۷	۶۳۰۰	۲۹۰	۲۵	انگور آبی	میوه های دانه ریز
-	-	-	-	انگور دیم	
۲۸	۳۰۰۰	۱۶	-	انواع توت درختی	
-	-	-	-	توت فرنگی	
-	-	-	-	سایر	
۲۸۵	۵۰۰	۵۷۰	۳۳۰	پسته آبی	میوه های دانه خشک
-	-	-	-	پسته دیم	
۴۲	۱۰۰۰	۴۲	۲۱	بادام آبی	
-	-	-	-	بادام دیم	
۱۳۲	۲۰۰۰	۶۶	۴۰	گردو	
-	-	-	-	فندق	
۲۳	۲۰۰۰	۱۲	-	سجده	
-	-	-	-	سایر	
-	-	-	-	زالزالک	سایر میوه های سردسیری
-	-	-	-	زرشک	
-	-	-	-	سماق	
-	-	-	-	ازگیل	
-	-	-	-	زغال اخته	
-	-	-	-	سایر	

مآخذ : سازمان کشاورزی کرمان

واحد : (۱) هکتار (۲) کیلوگرم (۳) تن



سال زراعی ۷۷-۷۸				نوع محصول	
کل تولید (۳)	عملکرد در هکتار (۲)	سطح بازر (۱)	سطح نهال (۱)		
۱۱۶۰۰۰	۸۰۰۰	۱۲۵۰۰	۴۰۰۰	خرما	میوه های گرمسیری
-	-	-	-	چای	
-	-	-	۳۰۳	زیتون	
۷۳۱۷۰	۹۰۰۰	۸۱۳۰	۱۷۰	پرتقال	
۷۳۷۱	۷۰۰۰	۱۰۵۳	۷	نارنگی	
۲۰	۵۰۰۰	۴	-	لیموترش	
۱۸۰۰	۶۰۰۰	۳۰۰	-	لیموشیرین	
۱۹۵۰	۱۳۰۰۰	۱۵۰	-	گریب فروت	
۲۸۰	۷۰۰۰	۴۰	۱۰	نارنج	
۲۸	۷۰۰۰	۴	۲	سایر	
۱۴۰۰	۷۰۰۰	۲۰۰	۲۵	انار آبی	میوه های گرمسیری
-	-	-	-	انار دیم	
۱۲۲	۳۰۰۰	۴۸	۶	انجیر آبی	
-	-	-	-	انجیر دیم	
-	-	-	-	خرمالو	
-	-	-	-	کیوی	
-	-	-	-	سایر	
-	-	-	-	سوز	
-	-	-	-	انبه	میوه های گرمسیری
-	-	-	-	پاپایا	
-	-	-	-	کنار	
-	-	-	-	چیکو	
-	-	-	-	سایر	
-	-	-	-	گلستان	
۱/۵۰	۳۷۵	۴	۲	نرتستان برای نوغان	گلستان
-	-	-	-	عناب	
-	-	-	-	ازگیل زابنی	
-	-	-	-	زعفران	
۰/۰۱	۳/۳۳	۳	-	درختان و درختچه های غیر مشمر	
-	-	۸۵	۹۰	جمع کل	
۲۰۶۸۷۷/۷۶		۲۵۹۳۶/۵۰	۵۲۱۱		

ماخذ : سازمان کشاورزی کرمان

واحد : (۱) هکتار (۲) کیلوگرم (۳) تن

۷۸-۴--۸ برآورد سطح زیر کشت و مقدار تولید محصولات زراعی شهرستان بزم سال ۱۳۷۸

سال زراعی ۷۷-۷۸			نوع محصول
کل تولید (۳)	عملکرد در هکتار (۲)	سطح زیر کشت (۱)	
۱۶۰۰۰	۲۰۰۰	۸۰۰۰	گندم آبی
۱۶۰۰	۱۶۰۰	۱۰۰۰	جو آبی
-	-	-	پياز
۳	۱۰۰۰	۳	نخود آبی
۲۰۸	۱۳۰۰	۱۶۰	انواع لوبیا
۱۹۶	۱۳۰۰	۱۳۰	عدس
۱۳۰۰	۷۸	۶۰	ماش
۹۲۰۰	۱۰۰۰۰	۹۲۰	کجد
۱۵۰۰۰	۱۹۲۰۰۰	۱۲۸۰۰	یونجه
۲۸۵	۹۵۰۰۰	۳	ذرت خوشه ای
-	-	-	سیر
۳۱۵	۹۰۰۰	۳۵	بادمجان
۳۰	۶۰۰۰	۵	گوجه فرنگی
۱۰۵	۷۰۰۰	۱۵	سبزیجات
۲۰۰	۱۰۰۰۰	۲۰	هندوانه
۳۲۰	۸۰۰۰	۴۰	خیار
۵۶۰	۷۰۰۰	۸۰	طالبی و گرمک
۱۷۰۰	۲۰۰۰	۸۵۰	حنا
۵۵۰۰	۲۵۰۰	۲۲۰۰	وسمه
۲۰۰۰	۸۰	۲۰	بادام زمینی
۷۰	۷۰۰۰	۱۰	انواع کلو
۱۳/۳	۱۸۰۰	۸	ارزن
۸	۲۰۰۰	۲	سیب زمینی
۸۴۰	۳۰۰۰۰	۲۸	شلغم
۳/۵	۱۷۵۰	۲	گل رنگ
۱۴۰۰۰	۲۳۸۰۰	۳۲۰۰	خصیل
۲۷۳۱۱۵/۹		۲۹۶۲۱	جمع شهرستان

واحد: (۱) هکتار (۲) کیلوگرم (۳) تن

مآخذ: سازمان کشاورزی کرمان

سال زراعی ۷۷-۷۸				نوع محصول	
کل تولید (۳)	عملکرد در هکتار (۲)	سطح بارور (۱)	سطح نهال (۱)	سبب	میوه های
۱۴۱۹/۵	۸۵۰۰	۱۶۷	۳۵		
۲۵۱/۶	۶۸۰۰	۳۷	۱۸	به	
۱۰۸	۶۰۰۰	۱۸	۱۲		
۵۰	۲۰۰۰	۲۵	۱۶	آلبالو	میوه های هسته دار
۳۸۴	۶۳۰۰	۶۰	۲۶	گیلاس	
۱۵۹/۵	۵۵۰۰	۲۹	۴	گوجه درختی	
۷۱/۵	۶۵۰۰	۱۱	۶	آلو	
۵۶۵/۸	۸۲۰۰	۶۹	۱۴	هلو	
-	-	-	-	شفتالو	
۱۶۳۸	۶۰۰۰	۲۷۳	۷	زردآلو	
۵۱۰	۷۵۰۰	۶۸	۸۵	قیسی	
۱۸۰	۲۵۰۰	۲۰	۱۷	شلیل	
-	-	-	-	آلو قطره طلا	
-	-	-	-	سایر	
۱۲۹۷/۵	۷۵۰۰	۱۷۳	۵۰	انگور آبی	میوه های دانه ریز
-	-	-	-	انگور دیم	
۱۸۰۲	۲۸۰۰	۶/۵	۲	انواع توت درختی	
-	-	-	-	توت فرنگی	
-	-	-	-	سایر	
۱۰۲/۳	۱۱۰۰	۹۳	۸	پسته آبی	میوه های دانه خشک
-	-	-	-	پسته دیم	
۳۷۸	۲۵۰۰	۸۴	۲۳	بادام آبی	
-	-	-	-	بادام دیم	
۳۷۵۳/۶	۳۲۰۰	۱۱۷۳	۶۴	گردو	
-	-	-	-	فندق	
-	-	-	-	سنجد	
-	-	-	-	سایر	
-	-	-	-	زالزالک	سایر میوه های سردسیری
-	-	-	-	زرشک	
-	-	-	-	سماق	
-	-	-	-	ازگیل	
-	-	-	-	زغال اخته	
-	-	-	-	سایر	

مأخذ: سازمان کشاورزی جیرفت

واحد: (۱) هکتار (۲) کیلوگرم (۳) تن

سال زراعی ۷۷-۷۸				نوع محصول	
کل تولید (۳)	عملکرد در هکتار (۲)	سطح بارور (۱)	سطح نهال (۱)		
۵۸۷۵۳/۵	۶۵۰۰	۹۲۷۳*	۲۷۲۹	خرما	میوه‌های گرمسیری
-	-	-	-	جسای	
-	-	-	۱۶۰۰	زیتون	
۱۷۲۳۰۶	۱۶۵۰۰	۱۰۵۶۳	۱۲۳۸	پرتقال	
۲۰۵۸	۱۰۵۰۰	۱۹۶	۹۲	نارنگی	
۱۰۶۱۵	۱۱۰۰۰	۹۶۵	۵۵	لیموترش	
۸۷۶۲۰	۲۰۰۰۰	۳۳۸۱	۷۹	لیموشیرین	
۳۳۵۹۲	۲۶۰۰۰	۱۲۹۲	۲۵	گریب فروت	
۳۵۲	۸۰۰۰	۲۳	۳	نارنج	
۲۰۱۶	۱۳۰۰۰	۱۲۲	۹۶	سایر	
۱۸۲۰	۱۳۰۰۰	۱۳۰	۱۸	انارآبی	میوه‌های گرمسیری
-	-	-	-	اناردیم	
۵۱۳	۹۰۰۰	۵۷	۶	انجیرآبی	
-	-	-	-	انجیردیم	
-	-	-	-	خرمالو	
-	-	-	-	کیوی	
-	۸۵۰۰	-	-	سایر	
۲۲/۵	-	۵	۰/۵	موز	
-	-	-	۷	انبه	
-	-	-	-	پاپایا	
-	-	-	۶	کنار	
-	-	-	-	چیکو	
-	-	-	-	سایر	
-	-	-	-	گلستان	گلستان
-	-	-	-	نوتستان برای نوغان	
-	-	-	-	عناب	
-	-	-	-	ازگیل ژاپنی	
-	-	-	-	زعفران	
-	-	۱۱۰۵	۲۵	درختان و درختچه های غیر مشمر	
۳۸۲۶۶۰/۵		۳۰۶۹۲/۵	۶۵۹۸/۵	جمع کل	

ماخذ: سازمان کشاورزی جیرفت

واحد: (۱) هکتار (۲) کیلوگرم (۳) تن

از مقدار ۹۲۷۳ هکتار خرما می بارور مقدار ۳۳۵ هکتار خرما می بارور نمی باشد \*

سال زراعی ۷۷-۷۸			نوع محصول
کل تولید (۳)	عملکرد در هکتار (۲)	سطح زیر کشت (۱)	
۲۳۳۲۱	۲۳۹۲	۱۰۱۶۸	گندم آبی
۲۱۶۳	۱۵۶۳	۱۳۸۲	جو آبی
۲۹۵۲	۹۵۷	۳۰۸۵	لوبیا
۲۸۸۲	۹۶۳	۲۹۹۳	ماش
۱۰۱۵	۸۵۳	۱۱۹۱	عدس
۸۰۲	۱۱۱۷	۷۱۸	نخود آبی
۱۲۸	۳۰۳۹	۴۲	باقلا خشک
-	-	۰	باقلا تازه
-	-	۰	آفتابگردان
۵۲۷	۹۱۶	۵۷۶	کنجد
۶۳۵۵۷	۲۵۹۵۸	۲۳۸۷	هتلوانه
۱۶۲۷۹۷	۱۳۲۰۲	۱۱۴۶۳	خیار
۱۷۲۱۰۶	۱۸۵۳۰	۹۲۸۸	گوجه فرنگی
۱۱۰۳۳	۱۳۱۷۶	۷۷۹	بادمجان
۹۱۰۳	۱۶۱۱۳	۵۶۵	کدو
۵۲	۱۳۱۱۲	۳	گرمک
-	-	۰	سایر محصولات جالیزی
۹۳۱۶۳	۱۶۵۱۷	۵۷۰۱	سبب زمینی
۱۱۸۶۱	۱۶۰۷۳	۷۳۸	پیاز
۳۲۷	۳۲۳۳	۱۰۷	لوبیا سبز
۸۰۰۷	۲۹۷۸	۶۱۷	سزیجات برگی و غده ای
۶۳	۵۸۹۹	۱۱	سیر خشک
۴۹۳۲۲	۷۳۸۹	۶۵۸۶	یونجه
۸۵۸۲	۶۲۰۰۰	۱۳۸۲	ذرت دانه ای
-	-	۰	ذرت علوفه ای
۲۷۷۷	۵۷۱۳	۳۸۶	اسپرس
۵۷	۲۰۳۸	۲۸	شیر
-	-	۰	خلر
۵۳۲۲۲	۲۹۹۱۷	۱۷۷۹	خسبیل
-	-	۰	گاودانه
۲۷۴۱	۳۱۹۹	۸۵۶	تباکو
۶۸۶۹۶۳		۶۳۷۳۳	جمع کل

مأخذ: سازمان کشاورزی جیرفت

واحد: (۱) هکتار (۲) کیلوگرم (۳) تن

سال زراعی ۷۷-۷۸				نوع محصول	
کل تولید (۳)	عملکرد در هکتار (۲)	سطح بارور (۱)	سطح نهال (۱)		
۱۰۲/۵۰	۵۰۰۰	۲۰/۵۰	۱۲	سیب	میوه های دانه دار
۲/۵۰	۲۵۰۰	۱	۰/۵۰	گلابی	
۱۲	۳۰۰۰	۲	۲	انار	
۳۳/۵۰	۲۰۰۰	۱۶/۷۵	۱۲/۵۰	آلبالو	میوه های مستطیله دار
۴۵	۳۰۰۰	۱۵	۱۷	گیلاس	
۲۵	۲۵۰۰	۱۰	۱۳	مجموعه درختی	
-	-	-	-	آلو	
۲۲۴	۷۰۰۰	۳۲	۲۱	هلو	
-	-	-	-	شفتالو	
۵۷۵	۵۰۰۰	۱۱۵	۲۹/۵۰	زردآلو	
۳۵	۳۵۰۰	۱۰	۱/۵۰	پرسی	
-	-	-	-	شلیل	
-	-	-	-	آلو قطره طلا	
-	-	-	-	سایر	
۲۹۷/۵۰	۲۹۵۸	۶۰	۱۲	انگور آبی	میوه های دانه ریز
-	-	-	-	انگور دیم	
۲۳	۲۰۰۰	۱۱/۵۰	۷	انواع توت درختی	
-	-	-	-	توت فرنگی	
-	-	-	-	سایر	
۲۹۷۵/۷۵	۶۵۰	۷۶۵۵	۵۳۰۵	پسته آبی	میوه های دانه خشک
-	-	-	-	پسته دیم	
۹۲/۵۰	۱۰۰۰	۹۲/۵۰	۲۲	بادام آبی	
-	-	-	-	بادام دیم	
۲۱۸	۱۹۸۱/۸۲	۱۱۰	۲۶	گردو	
-	-	-	-	فندق	
۲۸	۲۰۰۰	۱۲	۱۲	سنگد	
-	-	-	-	سایر	
-	-	-	-	زالزالک	سایر میوه های سردسیری
-	-	-	-	زرشک	
-	-	-	-	سماق	
-	-	-	-	ازگیل	
-	-	-	-	زغال اخته	
-	-	-	-	سایر	

مأخذ : سازمان کشاورزی کرمان

واحد : (۱) هکتار (۲) کیلوگرم (۳) تن

سال زراعی ۷۷-۷۸				نوع محصول	
کل تولید (۳)	عملکرد در هکتار (۲)	سطح بارور (۱)	سطح نهال (۱)		
۱۴/۳۵	۲۰۵۰	۷	۴/۵۰	خرما	
-	-	-	-	چسای	
-	-	-	۵۲	زیتون	
-	-	-	-	پرتقال	میوه های گرمسیری
-	-	-	-	نارنگی	
-	-	-	-	لیموترش	
-	-	-	-	لیموشیرین	
-	-	-	-	گریب فروت	
-	-	-	-	نارنج	
-	-	-	-	سایر	
۴۲۴۱/۵۰	۱۷۰۰۰	۲۴۹/۵۰	۳۰	انار آبی	
-	-	-	-	انار دیم	
۸۴/۲۵	۲۵۰۰	۱۸/۵۰	۸	انجیر آبی	
-	-	-	-	انجیر دیم	
-	-	-	-	خرمالو	
-	-	-	-	کبوی	
-	-	-	-	سایر	
-	-	-	-	موز	
-	-	-	-	انبه	
-	-	-	-	پاپایا	
-	-	-	-	کنار	
-	-	-	-	چیکو	
-	-	-	-	سایر	
-	-	-	۰/۷۵	گلستان	
-	-	-	-	توتستان برای نوغان	
-	-	-	-	عناب	
-	-	-	-	ازگیل زاپسی	
۰/۰۱	۳/۳۳	۳	-	زعفران	
-	-	۶۷	۶۷	درختان و درختچه های غیر مشمر	
۱۱۰۳۰/۳۶		۸۵۱۴/۲۵	۵۶۹۵/۲۵	جمع کل	

مانند : سازمان کشاورزی کرمان

واحد : (۱) هکتار (۲) کیلوگرم (۳) تن

سال زراعی ۷۷-۷۸			نوع محصول
کل تولید (۳)	عملکرد در هکتار (۲)	سطح زیر کشت (۱)	
۴۹۵۰	۲۷۵۰	۱۸۰۰	گندم آبی
۱۶۰۰	۲۰۰۰	۸۰۰	جو آبی
۳۲۰۰	۲۰۰۰۰	۱۶۰	سیب زمینی
۳۹۰	۲۶۰۰	۱۵۰	پنبه
۴۹۵۰	۲۷۵۰۰	۱۸۰	پیاز
۱۲۹/۵	۱۸۵۰	۷۰	نخود آبی
۱۵	۱۵۰۰	۱۰	عسل
۲۶۴	۲۲۰۰	۱۲۰	آفتابگردان
۸۶۲۵	۱۲۵۰۰	۶۹۰	یونجه
۱۲۰۰	۶۰۰۰	۲۰۰	ذرت دانه ای
۸۰۰	۲۰۰۰	۴۰۰	ارزن
۳۳۰	۵۵۰۰	۶۰	بادمجان
۱۰۲۰	۸۵۰۰	۱۲۰	گوجه فرنگی
۱۸۰۰۰	۳۰۰۰۰	۶۰۰	هندوانه
۵/۲	۵۲۰	۱۰	زیره
۱۰۰۰	۱۰۰۰۰	۱۰۰	خریزه
۱۳۵۰	۱۵۰۰۰	۹۰	خیار
۲۲۵	۷۵۰۰	۳۰	ذرت علوفه ای
۲۰۵	۲۰۵۰۰	۱۰	انواع کدو
۲۰	۲۰۰۰	۱۰	کلزا
۴۸۲۷۸/۷		۵۶۱۰	جمع کل

واحد: (۱) هکتار (۲) کیلوگرم (۳) تن

مأخذ: سازمان کشاورزی کرمان



سال زراعی ۷۷-۷۸				نوع محصول	
کل تولید (۳)	عملکرد در هکتار (۲)	سطح بارور (۱)	سطح نهال (۱)		
۵۶/۵۰	۳۳۲۳/۵۳	۱۷	-	سیب	میوه های دانه دار
۲۳	۲۲۰۰	۱۰	-	گیلابی	
۲۰	۲۰۰۰	۵	-	به	
۳۰	۳۰۰۰	۱۰	-	آلبالو	میوه های مستقیمه دار
۱۲/۶۰	۴۲۰۰	۳	-	گیلاس	
-	-	-	-	گوجه درختی	
۲۶	۳۷۱۳/۲۹	۷	-	آلو	
۲۲	۵۵۰۰	۲	-	هلو	
-	-	-	-	شفتالو	
۶۰	۶۰۰۰	۱۰	-	زردآلو	
۱۲/۵۰	۵۰۰۰	۲/۵۰	-	قیسی	
-	-	-	-	شلیل	
-	-	-	-	آلو قطره طلا	
-	-	-	-	سایر	
۱۰۲	۶۰۰۰	۱۷	-	انگور آبی	میوه های دانه ریز
۱۱۱	۳۷۰۰	۳۰	-	انگور دیم	
۲۱/۶۰	۱۸۰۰	۱۲	-	انواع توت درختی	
-	-	-	-	توت فرنگی	
-	-	-	-	سایر	
۳۵۷۲۷	۳۶۰	۹۹۲۴۲	۱۱۳۰۷	پسته آبی	میوه های دانه خشک
-	-	-	-	پسته دیم	
۱۷۶	۸۰۰	۲۲۰	۷۰	بادام آبی	
۱۶	۲۰۰	۲۰	۸۰	بادام دیم	
۹۰	۲۰۰۰	۲۵	-	گردو	
-	-	-	-	فندق	
-	-	-	-	سنجد	
-	-	-	-	سایر	
-	-	-	-	زائولک	سایر میوه های سردسیری
-	-	-	-	زرشک	
-	-	-	-	ساق	
-	-	-	-	ازگیل	
-	-	-	-	زغال اخته	
-	-	-	-	سایر	

واحد: (۱) هکتار (۲) کیلوگرم (۳) تن

ماخذ: سازمان کشاورزی کرمان

سال زراعی ۷۷-۷۸				نوع محصول	
کل تولید (۳)	عملکرد در هکتار (۲)	سطح بارور (۱)	سطح نهال (۱)		
-	-	-	-	خرما	
-	-	-	-	پسای	
-	-	-	-	زیتون	
-	-	-	-	پرتقال	میوه های نیمه گرمسیری
-	-	-	-	نارنگی	
-	-	-	-	لیموترش	
-	-	-	-	لیموشیرین	
-	-	-	-	گریب فروت	
-	-	-	-	نارنج	
-	-	-	-	سایر	
۱۸۰	۳۰۰۰	۶۰	-	انارآبی	میوه های گرمسیری
-	-	-	-	اناردیم	
۹/۶۰	۳۲۰۰	۳	-	انجیرآبی	
-	-	-	-	انجیردیم	
-	-	-	-	خرمالو	
-	-	-	-	کیوی	
-	-	-	-	سایر	
-	-	-	-	موز	
-	-	-	-	انبه	میوه های گرمسیری
-	-	-	-	پاپایا	
-	-	-	-	کنار	
-	-	-	-	چیکو	
-	-	-	-	سایر	
-	-	-	-	گلستان	گلستان
-	-	-	-	نوتستان برای نوغان	
-	-	-	-	عناب	
-	-	-	-	ازگیل ژاپنی	
۰/۰۱	۰/۸۳	۱۲	-	زعفران	
-	-	-	-	درختان و درختچه های غیر مشمر	
۳۶۶۹۶/۸۱		۹۹۷۲۹/۵۰	۱۱۲۵۷	جمع کل	

واحد: (۱) هکتار (۲) کیلوگرم (۳) تن

مأخذ: سازمان کشاورزی کرمان

سال زراعی ۷۷-۷۸			نوع محصول
کل تولید (۳)	عملکرد در هکتار (۲)	سطح زیر کشت (۱)	
۲۴۰۰	۳۰۰۰	۸۰۰	گندم آبی
۴۸۰	۲۴۰۰	۲۰۰	جو آبی
۱۲۰	۲۰۰۰۰	۶	سیب زمینی
-	-	-	پنبه
۱۳۳	۱۹۰۰۰	۷	پیاز
۴۱/۴۰	۱۸۰۰	۲۳	نخود آبی
۱۱/۰۵	۶۵۰	۱۷	نخود دیم
۲/۵۰	۱۵۰۰	۳	عدس
۵	۲۵۰۰	۲	آفتابگردان
۱۵۲۸	۹۰۰۰	۱۷۲	یونجه
۸	۲۰۰۰	۴	ذرت دانه ای
۲/۷۰	۹۰۰	۳	ارزن
۷۵	۱۵۰۰۰	۵	هوپیج علوفه ای
۷۵	۱۵۰۰۰	۵	ذرت علوفه ای
۷/۵۰	۷۵۰۰	۱	بادمجان
۳۰	۱۵۰۰۰	۲	گوجه فرنگی
۴۹۳۱/۱۵		۱۲۵۰	جمع شهرستان

واحد: (۱) هکتار (۲) کیلوگرم (۳) تن

مأخذ: سازمان کشاورزی کرمان

سال زراعی ۷۷-۷۸				نوع محصول	
کل تولید (۳)	عملکرد در هکتار (۲)	سطح بارور (۱)	سطح نهال (۱)		
۲۷۳	۶۰۰۰	۳۵/۵۰	۴/۵۰	سیب	میوه های دانه دار
۱۸۲	۲۰۲۲/۲۲	۲۵	۴/۵۰	گلابی	
۲۲۵	۳۰۰۰	۷۵	۲۵	به	
۲۲	۳۶۶۶/۶۷	۱۲	۳	آلبالو	میوه های دانه دار
۱۲۸	۲۰۰۰	۳۲	۳	گیلاس	
۳۱/۵۰	۲۸۶۳/۶۲	۱۱	۲	گوجه درختی	
۵۲۲	۳۳۸۷/۵۰	۱۶۰	۲۰	آلو	
۲۲۸	۳۹۳۶/۵۱	۶۳	۷	هلو	
۷۳/۵۰	۲۵۰۰	۲۱	۲	شفتالو	
۵۲۷	۳۲۰۰	۱۵۵	۳۲	زردآلو	
۶۱۰	۳۲۹۷/۳۰	۱۸۵	۲۲	نسی	
۲۶۵	۳۲۹۷/۸۷	۱۳۱	۲۸	شلیل	
-	-	-	-	آلو قطره طلا	
-	-	-	-	سایر	
۵۸۱	۵۰۹۶/۳۹	۱۱۴	۱۰	انگور آبی	میوه های دانه ریز
-	-	-	-	انگور دیم	
۲۰۲	۲۰۰۰	۵۱	۳	انواع توت درختی	
-	-	-	-	توت فرنگی	
-	-	-	-	سایر	
۱۸/۵۰	۰/۵۶	۳۳۰۰۰	۱۱۱۰۰	پسته آبی	میوه های دانه خشک
-	-	-	-	پسته دیم	
۳۰۲/۵۰	۱۱۰۰	۲۷۵	۲۰	بادام آبی	
-	-	-	-	بادام دیم	
۳۹۹	۱۸۱۳/۶۲	۲۲۰	۱۵۰	گردو	
-	-	-	-	فندق	
۶۱۵	۳۰۰۰	۲۰۵	۲۵	سجده	
-	-	-	-	سایر	
-	-	-	-	زالزالک	سایر میوه های سردسبیری
۱۱	۱۳۷۵	۸	۳	زرشک	
-	-	-	-	ساق	
-	-	-	-	ازگیل	
-	-	-	-	زغال اخته	
-	-	-	-	سایر	

واحد: (۱) هکتار (۲) کیلوگرم (۳) تن

مأخذ: سازمان کشاورزی کرمان

سال زراعی ۷۷-۷۸				نوع محصول	
کل تولید (۳)	عملکرد در هکتار (۲)	سطح بارور (۱)	سطح نهال (۱)		
-	-	-	-	خرما	
-	-	-	-	چای	
-	-	-	۳۰۰	زیتون	
-	-	-	-	پرتقال	میوه های گرمسیری
-	-	-	-	نارنگی	
-	-	-	-	لیموترش	
-	-	-	-	لیموشیرین	
-	-	-	-	گریپ فروت	
-	-	-	-	نارنج	
-	-	-	-	سایر	
۲۲۸	۲۰۰۰	۸۷	-	انارآبی	
-	-	-	-	اناردریم	
۵۲۹	۳۶۰۰	۱۱۵	-	انجیرآبی	
-	-	-	-	انجیردریم	
-	-	-	-	خرمالو	
-	-	-	-	کیوی	
-	-	-	-	سایر	
-	-	-	-	موز	
-	-	-	-	انبه	
-	-	-	-	پاپایا	
-	-	-	-	کنار	
-	-	-	-	جیکو	
-	-	-	-	سایر	
۱/۸۰	۹۰۰	۲	-	گلستان	
-	-	-	-	توتستان برای نوغان	
-	-	-	-	عناب	
-	-	-	-	ازگیل ژاپنی	
۵	۳۳/۳۳	۱۵۰	-	زعفران	
-	-	۲۵۷	۳۱۸	درختان و درختچه های غیر مشمر	
۶۳۶۳/۸۰		۳۵۳۲۹/۵۰	۱۲۱۶۶	جمع کل	

واحد: (۱) هکتار (۲) کیلوگرم (۳) تن

ماخذ: سازمان کشاورزی کرمان

سال زراعی ۷۷-۷۸			نوع محصول
کل تولید (۳)	عملکرد در هکتار (۲)	سطح زیر کشت (۱)	
۱۵۵۸۰	۳۸۰۰	۳۱۰۰	گندم آبی
۲۷۰	۹۰۰	۳۰۰	گندم دیم
۲۹۷۰	۲۷۰۰	۱۱۰۰	جسوی
۲۹۹۰	۱۳۰۰۰	۲۳۰	سبب زمینی
۸۱	۹۰۰	۹۰	پنبه
۲۷۵۰	۲۵۰۰۰	۱۱۰	پیاز
۱۹۵/۵۰	۱۱۵۰	۱۷۰	نخود آبی
۱۲	۸۰۰	۱۵	انواع لوبیا
۱۱	۱۱۰۰	۱۰	عدس
۱۳۵	۹۰۰	۱۵۰	آفتابگردان
۱۴۲۰۰	۱۲۰۰۰	۱۲۰۰	یونجه
۲۵۰	۳۰۰۰	۱۵۰	ذرت دانه ای
۶۳۰	۱۸۰۰	۳۵۰	ارزن
۳۵۰	۵۰۰۰	۷۰	هویج علوفه ای
۲۱۰۰	۱۴۰۰۰	۱۵۰	ذرت علوفه ای
۳۵۰	۳۵۰۰	۱۰۰	ذرت خوشه ای
۲۴۰۰	۸۰۰۰	۳۰۰	سیب
۵۶	۷۰۰۰	۸	بادمجان
۵۵۰	۱۱۰۰۰	۵۰	گوجه فرنگی
۱۲۶۰	۹۰۰۰	۱۴۰	سبزیجات
۳۸۰۰	۱۹۰۰۰	۲۰۰	هندوانه
۱۴۰۰	۱۴۰۰۰	۱۰۰	خربزه
۶۰۰	۱۲۰۰۰	۵۰	خیار
۷۰	۷۰۰۰	۱۰	انواع کدو
۲/۸۵	۹۵	۳۰	زیره
۲۰۰	۸۰۰۰	۵۰	شلغم
۲۰	۲۰۰۰۰	۲	چغندر لبریی
۰/۵۰	۱۰۰	۵	خطمی
۲۵	۱۵۰۰	۳۰	روناس
۲/۱۰	۷۰۰۰	۳	کنجد
۰/۲۰	۸۰	۵	گل رنگ
۶۰۰	۱۲۰۰۰	۵۰	لوبیا سبز
۵/۵۰	۱۱۰۰	۵	ماش
۸۰۰	۸۰۰۰	۱۰۰	خصیل
۵۵۳۰۶/۸۵		۹۲۳۳	جمع شهرستان

واحد: (۱) هکتار (۲) کیلوگرم (۳) تن

مأخذ: سازمان کشاورزی کرمان

سال زراعی ۷۷-۷۸				نوع محصول	
کل تولید (۳)	مملکرد در هکتار (۲)	سطح بارور (۱)	سطح نهال (۱)		
۸۷۷/۵۰	۹۰۰۰	۹۷/۵۰	۱	سیب	میوه های دانه دار
۲۶۶	۷۰۰۰	۳۸	-	گلابی	
۱۷۶	۲۰۰۰	۲۲	۰/۵۰	به	
۱۸۸/۸۰	۶۲۰۰	۲۹/۵۰	۲	آلبالو	میوه های هسته دار
۱۸۰	۶۰۰۰	۳۰	۵	گیلاس	
-	-	-	-	گوجه	
-	-	-	-	آلو	
۲۲۵	۷۰۰۰	۲۵	۵	هلو	
-	-	-	-	شفتالو	
۱۶۵	۵۰۰۰	۳۳	۲	زردآلو	
-	-	-	-	قیسی	
-	-	-	-	شلیل	
-	-	-	-	آلو قطره طلا	
-	-	-	-	سایر	
۸۰۵	۷۰۰۰	۱۱۵	۵	انگور آبی	میوه های دانه ریز
۲۰۰	۲۵۰۰	۸۰	-	انگور دیم	
۱۶۲	۳۰۰۰	۵۲	۱	انواع توت درختی	
-	-	-	-	توت فرنگی	
-	-	-	-	سایر	
۱۳۳۰۰	۳۵۰	۳۸۰۰۰	۱۳۳۰۰	پسته آبی	میوه های دانه خشک
-	-	-	-	پسته دیم	
۱۷۰۰	۱۰۰۰	۱۷۰۰	۳۰۰	بادام آبی	
۵۰۰	۵۰۰	۱۰۰۰	۲۵۰۰	بادام دیم	
۹۰۰	۳۰۰۰	۲۰۰	۳۰۰	گردو	
۲	۱۰۰۰	۲	-	فندق	
۱۷۲	۳۰۰۰	۵۸	۱/۵۰	سجده	
-	-	-	-	سایر	
-	-	-	-	زالزالک	سایر میوه های سردسیری
۰/۳۰	۶۰۰	۰/۵۰	-	زرشک	
-	-	-	-	سماق	
-	-	-	-	ازگیل	
-	-	-	-	زغال اخته	
-	-	-	-	سایر	

مأخذ : سازمان کشاورزی کرمان

واحد : (۱) هکتار (۲) کیلوگرم (۳) تن

سال زراعی ۷۷-۷۸				نوع محصول	
کل تولید (۳)	عملکرد در هکتار (۲)	سطح بارور (۱)	سطح نهال (۱)		
-	-	-	-	خرما	میزه های گرمسیری
-	-	-	-	چای	
-	-	-	-	زیتون	
-	-	-	-	پرتقال	
-	-	-	-	نارنگی	
-	-	-	-	لیموترش	
-	-	-	-	لیموشیرین	
-	-	-	-	گریب لیمون	
-	-	-	-	نارنج	
-	-	-	-	سایر	
۱۴۰۰	۷۰۰۰	۲۰۰	۲۵	انار آبی	میزه های گرمسیری
-	-	-	-	انار دیم	
۷۰/۲۰	۳۶۰۰	۱۹/۵۰	۳	انجیر آبی	
۲۰۰۰	۲۵۰۰	۵۰۰	۵۰	مانجریک	
-	-	-	-	خرمالو	
-	-	-	-	کبوی	
-	-	-	-	سایر	
-	-	-	-	موز	میزه های گرمسیری
-	-	-	-	انبه	
-	-	-	-	پاپایا	
-	-	-	-	کنار	
-	-	-	-	چیکو	
-	-	-	-	سایر	
۲۵/۵۰	۱۳۰۰	۳۵	۱۵	گلستان	میزه های گرمسیری
-	-	-	-	نوتستان برای نوزغان	
-	-	-	-	عناب	
-	-	-	-	ازگیل زاپسی	
۰/۰۲	۴	۵	-	زعفران	
-	-	۱۲۰	۱۲۰	درختان و درختچه های غیر شمر	
۲۲۳۵۹/۳۲		۳۲۴۹۸	۱۷۸۳۶	جمع کل	

واحد: (۱) هکتار (۲) کیلوگرم (۳) تن

ماخذ: سازمان کشاورزی کرمان



۱۸-۴-۷۸ برآورد سطح زیر کشت و مقدار تولید محصولات زراعی شهرستان سیرجان سال ۱۳۷۸

سال زراعی ۷۷-۷۸			نوع محصول
کل تولید (۳)	عملکرد در هکتار (۲)	سطح زیر کشت (۱)	
۲۶۲۵۰	۳۵۰۰	۷۵۰۰	گندم آبی
۱۲۶۰۰	۳۰۰۰	۲۲۰۰	جو آبی
۳۰۰	۲۰۰۰۰	۱۵	چغندر قند
۲۲۵۰	۱۵۰۰۰	۱۵۰	سیب زمینی
۳۶۰	۱۸۰۰	۲۰۰	پنبه
۴۰۰	۱۰۰۰۰	۴۰	پياز
۱۰۰۰	۲۰۰۰	۵۰۰	نخود آبی
-	-	-	انواع لوبیا
۲۰۸	۱۳۰۰	۱۶۰	عدس
۵۵	۱۱۰۰	۵۰	آفتابگردان
۶۲۴۰	۱۲۰۰	۲۰۰	کنجد
۲۳۲۰۰	۱۰۸۰۰	۲۰۰۰	یونجه
۳۰۰۰	۵۰۰۰	۶۰۰	اسپرس
۴۵	۴۵۰۰	۱۰	ذرت دانه ای
-	-	-	ذرت خوشه ای
۱۰	۱۰۰۰	۱۰	ارزن
۴۸۰۰	۳۲۰۰۰	۱۵۰	ذرت علوفه ای
۱۴۰۰	۲۰۰۰۰	۷۰	جسوعلوفه ای
۶۰	۳۰۰۰	۲۰	سپر
۱۰۰	۱۰۰۰۰	۱۰	بادمجان
۶۷۵	۱۵۰۰۰	۴۵	گوجه فرنگی
۵۶	۲۸۰۰۰	۲	چغندر لوبیسی
۱۹۵۰	۱۳۰۰۰	۱۵۰	شلغم
۲۸۵۰	۱۰۰۰۰	۲۸۵	سبزیجات
۱۷۰۰۰	۲۰۰۰۰	۸۵۰	هندوانه
۱۹۵۰	۱۵۰۰۰	۱۳۰	خربزه
۸۲۰	۱۲۰۰۰	۷۰	طالبی و گرمک
۳۰	۱۰۰۰۰	۳	خیار
۱۵۰	۱۰۰۰۰	۱۵	انواع کدو
۰/۶۰	۳۰۰	۲	زیره
۱۲۱۷۷۹/۶۰		۱۹۴۳۷	جمع شهرستان

واحد: (۱) هکتار (۲) کیلوگرم (۳) تن

مأخذ: سازمان کشاورزی کرمان

سال زراعی ۷۷-۷۸				نوع محصول	
سطح نهال (۱)	سطح بارور (۱)	عملکرد در هکتار (۲)	میزان تولید (۳)		
۱	۳۳	۶۵۰۰	۲۱۲/۵	سیب	میوه های دانه دار
-	۱۰	۳۵۰۰	۳۵	گیلابی	
-	۴۳	۵۰۰۰	۲۱۵	به	
-	۵	۲۹۸۰	۱۲/۹۰	آلبالو	میوه های دانه دار
-	۶	۲۵۰۰	۱۵	گیلاس	
-	۸	۳۰۰۰	۲۴	گوجه درختی	
-	۵	۲۰۰۰	۱۰	آلو	
-	۱۳	۷۳۰۰	۹۲/۹۰	هلو	
-	۱	۶۰۰۰	۶	شفتالو	
-	۱۰۰	۷۰۰۰	۷۰۰	زردآلو	
-	-	-	-	قیسی	
-	-	-	-	شلیل	
-	۳/۵۰	۵۰۰۰	۱۷/۵۰	آلو قطره طلا	
-	-	-	-	سایر	
۲۳۷/۳۷	۲۵۲/۳۰	۵۰۳۲/۷۲	۱۲۷۵/۳۰	انگور آبی	میوه های دانه ریز
-	-	-	-	انگور دیم	
-	۳۱/۶۰	۱۵۱۵/۸۲	۴۷/۹۰	انواع توت درختی	
-	-	-	-	توت فرنگی	
-	-	-	-	سایر	
۲۳۳۱	۲۹۰۰	۲۰۰	۱۹۶۰	پسته آبی	میوه های دانه خشک
-	-	-	-	پسته دیم	
۲۵۰	۱۰۵۰	۱۲۰۰	۱۲۶۰	بادام آبی	
۱۲۰	۳۵۰	۲۰۰	۱۴۰	بادام دیم	
-	-	-	-	گردو	
-	-	-	-	فندق	
-	۲۸/۶۳	۲۰۰۰	۵۷/۲۶	سنجد	
-	-	-	-	سایر	
-	-	-	-	زانزالک	سایر میوه های سردبیری
-	-	-	-	زرشک	
۲/۵۰	-	-	-	سماق	
-	-	-	-	ازگیل	
-	-	-	-	زغال اخته	
-	-	-	-	سایر	

ماخذ : سازمان کشاورزی کرمان

واحد : (۱) هکتار (۲) کیلوگرم (۳) تن

سال زراعی ۷۷-۷۸				نوع محصول	
کل تولید (۳)	عملکرد در هکتار (۲)	سطح بارور (۱)	سطح نهال (۱)		
-	-	-	-	خرما	
-	-	-	-	چای	
-	-	-	-	زیتون	
-	-	-	-	پرتقال	میوه های گرمسیری
-	-	-	-	نارنگی	
-	-	-	-	لیموترش	
-	-	-	-	لیموشیرین	
-	-	-	-	گریب فروت	
-	-	-	-	نارنج	
-	-	-	-	سایر	
۶۹۱	۳۹۶۲/۱۶	۱۷۲/۲۰	۲۶/۳۰	انارآبی	میوه های گرمسیری
-	-	-	-	اناردریم	
۲۰	۳۰۰۰	۵	-	انجیرآبی	
-	-	-	-	انجیردریم	
-	-	-	-	خرمالو	
-	-	-	-	کیوی	
-	-	-	-	سایر	
-	-	-	-	موز	
-	-	-	-	انبه	
-	-	-	-	پاپایا	
-	-	-	-	کنار	
-	-	-	-	چیکو	
-	-	-	-	سایر	
-	-	-	-	گلستان	
-	-	-	-	توتستان برای نوغان	
-	-	-	-	عناب	
-	-	-	-	ازگیل ژاپنی	
-	-	-	-	زعفران	
-	-	-	-	درختان و درختچه های غیرمثمر	
۶۷۹۸/۲۶		۷۰۲۰/۲۳	۲۹۷۸/۲۷	جمع کل	

واحد : (۱) هکتار (۲) کیلوگرم (۳) تن

ماخذ : سازمان کشاورزی کرمان

۲۰-۴-۷۸ برآورد سطح زیر کشت و مقدار تولید محصولات زراعی شهرستان شهر بابک سال ۱۳۷۸

سال زراعی ۷۷-۷۸			نوع محصول
کل تولید (۳)	عملکرد در هکتار (۲)	سطح زیر کشت (۱)	
۷۲۰۰	۳۶۰۰	۲۰۰۰	گندم آبی
۴۴۸۰	۲۸۰۰	۱۶۰۰	جو آبی
۵۰۰	۲۵	۵۰	جو قهیم
۲۵۰۰۰	۱۷۵۰	۷۰	سبب زمینی
۲۵۰	۲۰۰۰۰	۲۲/۵۰	پیساز
۲۱۹/۱۵	۱۸۰۰	۱۲۱/۷۵	نخود آبی
۱۸/۷۲	۱۸۰۰	۱۰/۴۰	انواع لوبیا
۱۷/۵۵	۱۵۰۰	۱۱/۷۰	عدس
۲۱/۷۴	۱۱۹۹/۷۸	۱۸/۱۲	ماش
۱۰۵/۶۰	۸۰۰	۱۳۲	آفتابگردان
۲۶۴۰۰	۱۲۰۰۰	۲۲۰۰	یونجه
۴۴	۴۴۰۰	۱۰	ذرت دانه ای
۱۴	۷۰۰	۲۰	ارزن
۲۴۹۳/۷۲	۲۲۰۰۰	۲۰۳/۲۶	هوچ علفه ای
۱۰۴۴	۳۶۰۰۰	۲۹	ذرت علفه ای
۱۲۹۰	۱۰۰۰۰	۱۲۹	جو علفه ای
۳۰/۸۰	۴۰۰۰	۷/۷۰	سیر
۱۲۵/۴۴	۸۰۰۰	۱۵/۶۸	بادمجان
۲۴۳/۶۵	۵۰۰۰	۴۸/۷۳	گوجه فرنگی
۵۳۵۱/۵۰	۳۵۰۰۰	۱۵۲/۹۰	چغندر لوبیسی
۲۲۷/۵۹	۱۱۰۰۰	۲۰/۶۹	سزیجات
۱۹۲۰	۲۰۰۰۰	۹۶	هندوانه
۵۷۶	۱۶۰۰۰	۳۶	خربزه
۸۳/۰۵	۱۱۰۰۰	۷/۵۵	طالبی و گرمک
۱۲۰۰۰	۵۱/۳۶	۴/۲۸	خیار
۱۶۰/۷۲	۸۰۰۰	۲۰/۰۹	انواع کلو
-	-	-	روناس
۰/۵۰	۱۰۰۰	۰/۵۰	بادام زمینی
۵۶۳۴۴/۰۹		۷۰۳۸/۸۵	جمع شهرستان

واحد: (۱) هکتار (۲) کیلوگرم (۳) تن

ماخذ: سازمان کشاورزی کرمان

سال زراعی ۷۷-۷۸				نوع محصول	
کل تولید (۳)	حاصل کرد در هکتار (۲)	سطح بارور (۱)	سطح نهال (۱)		
۷۲۰۰	۱۰۰۰۰	۷۲۰	۳۸	سیب	میوه های دانه دار
۸۱۰۰	۹۰۰۰۰	۹۰	۲۲	گلابی	
۹۳۰	۶۰۰۰	۱۵۵	۸۰	بِه	
۵۳۰	۲۲۰۶/۳۵	۱۲۶	۳۰	آلبالو	میوه های دانه دار
۱۰۰۰	۵۰۰۰	۲۰۰	۵۶	گیلاس	
۹۳۰	۶۰۰۰	۱۵۵	۱۰	گوجه درختی	
۳۹۰	۶۰۰۰	۶۵	۲	آلو	
۱۵۶۰	۶۵۰۰		۲۰	هلو	
۲۸	۶۰۰۰	۲۴۰	۲	شفتالو	
۲۷۲۰	۸۰۰۰	۳۴۰	۵۰	زردآلو	
۱۴۰۰	۸۰۰۰	۱۷۵	۴۰	قیسی	
۳۸۵	۷۰۰۰	۵۵	۱۰	شلیل	
۱۴۰	۷۰۰۰	۲۰	۸	آلو قطره طلا	
-	-	-	-	سایر	
۱۶۴۴۰	۱۱۹۸۲/۵۱	۱۳۷۲	۹۸	انگور آبی	میوه های دانه ریز
-	-	-	-	انگور دیم	
۶۳۰	۵۰۰۰	۱۲۶	۱۰	انواع توت درختی	
-	-	-	-	توت فرنگی	
-	-	-	-	سایر	
۱۲۲۱۷/۴۰	۳۷۰	۳۳۰۲۰	۱۰۵۰۰	پسته آبی	میوه های دانه خشک
-	-	-	-	پسته دیم	
۱۲۰	۱۲۰۰	۱۰۰	۶۵	بادام آبی	
-	-	-	-	بادام دیم	
۶۷۴	۲۱۹۹/۰۲	۳۰۶/۵۰	۱۶۵	گردو	
۱۰	۱۰۰۰	۱۰	۲/۵	فندق	
۲۶۲	۲۴۹۵/۲۴	۱۰۵	۱۰	سنجد	
-	-	-	-	سایر	
-	-	-	-	زالزالک	سایر میوه های سردسیری
۰/۷۵	۱۵۰۰	۰/۵۰	۴	زرشک	
۰/۷۰	۲۹۱/۶۷	۲/۴۰	۰/۱۰	سماق	
-	-	-	-	ازگیل	
-	-	-	-	زغال اخته	
۱۴۴	۶۰۰۰	۲۴	۱	سایر	

واحد: (۱) هکتار (۲) کیلوگرم (۳) تن

ماخذ: سازمان کشاورزی کرمان

سال زراعی ۷۷-۷۸				نوع محصول	
کل تولید (۳)	عملکرد در هکتار (۲)	سطح بارور (۱)	سطح نهال (۱)		
۲۰۸۳۲	۶۳۹۹/۸۲	۳۲۰۵	۳۸۰	خرما	میوه های گرمسیری
-	-	-	-	چای	
-	-	-	۳۲۰	زیتون	
۹۳۶۰	۸۰۰۰	۱۱۷۰	۱۶۰	پرتقال	
۱۲۶۰	۷۰۰۰	۱۸۰	۲۵	نارنگی	
۶۸	۸۵۰۰	۸	۳	لیموترش	
۸۰	۱۰۰۰۰	۸	۲	لیموشیرین	
۷۳۵	۱۰۵۰۰	۷۰	۱۰	گریب فروت	
۱۴۰	۷۰۰۰	۲۰	۲	نارنج	
-	-	-	-	سایر	
۹۸۸۸	۱۲۰۰۰	۸۲۴	۱۵۰	انار آبی	میوه های گرمسیری
-	-	-	-	انار دیسم	
۱۲۱۰	۵۵۰۰	۲۲۰	۷۰	انجیر آبی	
۴۸	۸۰۰۰	۶	۲	انجیر دیسم	
۳۲	۸۰۰۰	۴	۲/۰۳	خرمالو	
-	-	-	-	کیوی	
-	-	-	-	سایر	
۰/۶۶	۱۲۰۰	۰/۵۵	۰/۰۳	موز	میوه های گرمسیری
-	-	-	-	انبه	
-	-	-	-	پاپایا	
۳	۲۵۰۰	۱/۲۰	-	کنار	
-	-	-	-	چیکو	
-	-	-	-	سایر	
۱۰	۱۲۵۰	۸	۳	گلستان	گلستان
-	-	-	-	توتستان برای نوغان	
-	-	۰/۶۰	۰/۳۰	عنااب	
-	-	-	-	ازگیل ژاپنی	
۰/۰۹	۰/۶۷	۱۵	-	زعفران	
۰	-	۲۰۰۰	۶۰۰	درختان و درختچه های غیر مشمر	
۹۹۳۹۸/۵۲		۳۵۱۵۵/۷۵	۱۲۹۵۲/۹۶	جمع کل	

واحد: (۱) هکتار (۲) کیلوگرم (۳) تن

مأخذ: سازمان کشاورزی کرمان

سال زراعی ۷۷-۷۸			نوع محصول
کل تولید (۳)	عملکرد در هکتار (۲)	سطح زیر کشت (۱)	
۱۴۰۸۵	۲۵۵۳/۹۴	۵۵۱۵	گندم آبی
۱۳۲۷	۱۶۴۲/۱۲	۸۶۹	جو آبی
۱۰۰۰۵	۲۳۰۰۰	۲۳۵	چغندر قند
۲۰۶۲۴/۵۰	۲۴۷۰۰	۸۳۵	سیب زمینی
۸۰۰۰	۳۵۰۰۰	۳۲۰	پیماز
۸۸۰	۱۶۰۰	۵۵۰	نخود آبی
۱۳۳	۲۲۰۰	۶۵	انواع لوبیا
۱۳۰	۱۷۵۰	۸۰	عدس
۸۲/۱۵	۱۶۵۰	۵۱	ماش
۵۲۲/۵۰	۱۷۵۰	۳۱۰	آفتابگردان
۳۲	۱۰۰۰	۳۲	کنجد
۷۰۴۷۸	۱۳۱۰۰	۵۳۸۰	یونجه
۶۰۰	۶۰۰۰	۱۰۰	اسپرس
۲۰۱۰	۶۷۰۰	۳۰۰	ذرت دانه ای
۱۶۶۲/۵۰	۲۵۰۰	۶۶۵	ارزن
۱۱۲۵۰	۲۵۰۰۰	۴۵۰	ذرت علوفه ای
۳۶۰۸۰	۲۲۰۰۰	۱۶۴۰	جو علوفه ای
۵۰۷	۱۳۰۰۰	۳۹	سیر
۱۲۷۰/۵۰	۱۶۵۰۰	۷۷	بادمجان
۸۱۰۰	۱۸۰۰۰	۲۵۰	گوجه فرنگی
۱۲	۳۵۰۰	۲	باقلا تاز
۳۰۹۰	۳۰۰۰۰	۱۰۳	چغندر لوبی
۱۹۰	۹۵۰۰	۲۰	شلغم
-	-	-	لوبیا سبز
۲۲۱۲	۱۴۰۰۰	۱۵۸	سزیجات
۲۵۹۲۶	۲۹۰۰۰	۸۹۳	هندوانه
۳۵۰۰۰	۸۵۷۵	۲۴۵	خسریزه
۹۱۸۰	۱۲۰۰۰	۷۶۵	طالبی و گرمک
۲۲۶۰/۵۰	۱۶۵۰۰	۱۳۷	خیار
۳۸۳۳	۲۷۰۰۰	۱۴۲	انواع کدو
۵۶	۴۰۰۰	۱۴	حنا
-	-	-	وسمه
۰/۰۶	۱	۶۰	زیره
۳۰	۴۶۱/۵۳	۶۵	خطمی
۰/۹۰	۱۸۰۰	۰/۵۰	تنباکو
۱۰	۲۰۰۰	۵	بادام زمینی
۲۳/۸۰	۱۳۰۰	۳۲	گل رنگ
۲۴۳۳۳۳/۴۱		۲۰۸۰۷/۵۰	جمع شهرستان

واحد: (۱) هکتار (۲) کیلوگرم (۳) تن

ماخذ: سازمان کشاورزی کرمان

سال زراعی ۷۷-۷۸				نوع محصول	
کل تولید (۳)	عملکرد در هکتار (۲)	سطح بارور (۱)	سطح نهال (۱)		
-	-	-	-	سب	میوه های
-	-	-	-	گلابی	دانه دار
-	-	-	-	به	
-	-	-	-	آلبالو	میوه های هسته دار
-	-	-	-	گیلاس	
-	-	-	-	گوجه درختی	
-	-	-	-	آلو	
-	-	-	-	هلو	
-	-	-	-	شفتالو	
-	-	-	-	زردآلو	
-	-	-	-	فیزی	
-	-	-	-	شلیل	
-	-	-	-	آلو قطره طلا	
-	-	-	-	سایر	
۱۶۵	۵۵۰۰	۳۰	-	انگور آبی	میوه های دانه ریز
-	-	-	-	انگور دیم	
۱۸۳/۲	۲۸۰۰	۶۵/۵	-	انواع توت درختی	
-	-	-	-	توت فرنگی	
-	-	-	-	سایر	
-	-	-	-	پسته آبی	میوه های دانه خشک
-	-	-	-	پسته دیم	
-	-	-	-	بادام آبی	
-	-	-	-	بادام دیم	
-	-	-	-	گردو	
-	-	-	-	فندق	
-	-	-	-	سجده	
-	-	-	-	سایر	
-	-	-	-	زالزالک	سایر میوه های سردسیری
-	-	-	-	زرشک	
-	-	-	-	سماق	
-	-	-	-	ازگیل	
-	-	-	-	زغال اخته	
-	-	-	-	سایر	

واحد: (۱) هکتار (۲) کیلوگرم (۳) تن

ماخذ: سازمان کشاورزی جیرفت



سال زراعی ۷۷-۷۸				نوع محصول	
کل تولید (۳)	عملکرد در هکتار (۲)	سطح بارور (۱)	سطح نهال (۱)		
۷۲۸۱۲/۵	۶۳۰۰	۱۲۲۲۰	۲۶۵۹	خرما	
-	-	-	-	چای	
-	-	-	-	زیتون	
۱۲۱۳۶۰	۱۶۰۰۰	۷۵۸۵	۷۱۹	پرتقال	میوه های نیمه گرمسیری
۲۵۲۰	۱۰۰۰۰	۲۵۲	۲۵	نارنگی	
۵۸۸۷۲	۱۲۰۰۰	۴۹۰۶	۱۹۳	لیموترش	
۹۷۲۰	۲۰۰۰۰	۴۸۶	۵۲	لیموشیرین	
۱۸۲۰	۲۶۰۰۰	۷۰	۱	گریپ فروت	
۶۶۷/۵	۷۵۰۰	۸۹	-	نارنج	
۸۵۱۲	۱۲۰۰۰	۶۰۸	۳۹	سایر	
۳۲۵	۱۱۵۰۰	۳۰	-	انار آبی	
-	-	-	-	انار دیم	
۵۶	۸۰۰۰	۷	-	انجیر آبی	
-	-	-	-	انجیر دیم	
-	-	-	-	خرمالو	
-	-	-	-	کیوی	
-	-	-	-	سایر	
-	۸۵۰۰	۱۰	۰/۵	موز	میوه های گرمسیری
۸۵	۳۵۰۰	۶	۱۱۱	انبه	
۲۱	-	-	۳	پاپایا	
-	-	-	۱۹	کنار	
-	-	-	-	چیکو	
-	-	-	-	سایر	
-	-	-	-	گلستان	
-	-	-	-	نوتستان برای نوغان	
-	-	-	-	عناب	
-	-	-	-	ازگیل ژاپنی	
-	-	-	-	زعفران	
-	-	۶۲	۱۸	درختان و درختچه های غیر شمر	
۲۸۱۱۵۹/۳		۲۶۶۲۸/۵	۳۸۶۱/۵	جمع کل	

ماخذ : سازمان کشاورزی جیرفت واحد : (۱) هکتار (۲) کیلوگرم (۳) تن

\* از مقدار ۱۲۲۲۰ هکتار خرمای بارور مقدار ۳۲۵ هکتار خرمای بارور نسبی باشد.

سال زراعی ۷۷-۷۸			نوع محصول
کل تولید (۳)	عملکرد در هکتار (۲)	سطح زیر کشت (۱)	
۲۰۹۶۵	۲۷۴۱	۱۲۹۲۳	گندم آبی
۵۳۷۳	۱۷۲۲	۳۰۸۱	جو آبی
۲۴۹۸	۹۶۳	۲۶۷۱	لوبیا
۵۰۰۳	۹۲۳	۵۴۲۷	ماش
۱۲۲	۱۰۹۶	۱۱۲	عدس
-	-	-	نخود آبی
۲۸۹	۱۶۷۲	۱۷۳	باقلا خشک
۵۰۰۳	۹۲۳	۵۴۲۷	ماش
۱۲۲	۱۰۹۶	۱۱۲	عدس
-	-	-	نخود آبی
۲۸۹	۱۶۷۲	۱۷۳	باقلا خشک
۱۲۱۷۶	۳۴۸۴	۳۲۹۵	حنای
۲۲	۱۰۶۱	۲۲	آفتابگردان
۳۲۷۳	۹۶۵	۳۲۸۹	کنجد
۳۷۵۰۳۷	۳۸۰۷۱	۹۸۵۱	هندوانه
۹۳۶۲۰	۱۹۵۸۶	۲۷۸۱	خیار
۱۰۷۶۶۷	۲۲۰۹۲	۲۲۶۹	گوجه لرنگی
۱۲۵۲۷	۱۶۲۶۹	۷۷۰	بادمجان
۲۰۷۰	۹۸۱۱	۲۱۱	کلبو
۱۲۳۸۵	۱۵۵۶۳	۹۱۹	گرمک
۲۰۵۰۰	۲۰۰۰۰	۱۰۲۵	سایر محصولات جالیزی
۵۶۴۲۸	۱۳۰۱۴	۲۳۳۶	سیب زمینی
۱۴۴۸۹	۱۱۸۴۷	۱۲۲۳	پیاز
۷۰	۱۷۶۹	۴۰	لوبیا سبز
۲۵۲	۱۸۰۰۰	۱۲	سبزیجات برگی و غده ای
۱۱۳۹	۱۰۱۶۹	۱۱۲	سیر خشک
۳۰۹۳۹	۸۵۶۸	۳۶۱۲	یونجه
۱۴۰۱۸	۶۲۰۰	۲۲۶۱	ذرت دانه ای
-	-	-	ذرت علوفه ای
-	-	-	اسپرس
۸۵۴	۸۲۹۲	۱۰۳	شیر
-	-	-	خلر
۶۶۴۳۳	۳۳۵۵۲	۱۹۸۰	خسبیل
-	-	-	گاودانه
۴۹	۸۲۶	۶۰	تساکو
۸۸۲۲۵۰		۷۱۰۰۰	جمع کل

واحد: (۱) هکتار (۲) کیلوگرم (۳) تن

مأخذ: سازمان کشاورزی حیرفت

سال ۱۳۷۸

فروش انواع کودشیمیایی به تفکیک شهرستان

۷۸-۴-۲۵

شهرستان	سوپرفسفات		اوره		فسفات		شهرستان
	مقدار	ارزش	مقدار	ارزش	مقدار	ارزش	
بافت	۴۶۷۰۰۰	۱۱۸۱۵۱۰۰۰	۱۸۶۴۰۰۰۰	۴۸۰۹۱۲۰۰۰۰	۸۷۵۰۰۰	۴۵۰۰۰۰۰۰۰۰	بافت
بردیسر	۹۶۵۰۰۰	۲۴۴۱۴۵۰۰۰	۴۸۶۶۰۰۰	۱۲۵۵۴۲۸۰۰۰	۴۵۲۰۰۰	۱۸۰۸۰۰۰۰۰۰	بردیسر
بسم	۵۹۴۰۰۰	۱۵۰۲۸۲۰۰۰	۳۹۳۰۰۰۰۰	۱۰۱۳۹۴۰۰۰۰۰	۴۳۴۰۰۰	۱۳۳۶۰۰۰۰۰۰	بسم
راور	۴۰۷۰۰۰	۱۰۲۹۷۱۰۰۰	۱۳۱۹۰۰۰	۳۴۰۳۰۲۰۰۰	۷۵۰۰۰	۳۰۰۰۰۰۰۰۰۰	راور
رفسنجان	۱۱۲۰۰۰۰	۲۸۳۳۶۰۰۰۰	۳۲۵۵۰۰۰	۸۳۹۷۹۰۰۰۰	۵۱۷۰۰۰	۲۰۶۰۰۰۰۰۰۰	رفسنجان
زرنه	۶۴۴۰۰۰	۱۶۲۹۴۲۰۰۰	۴۸۹۰۰۰۰	۱۲۶۱۶۲۰۰۰۰	۴۴۰۰۰۰	۱۷۶۰۰۰۰۰۰۰	زرنه
سیرجان	۸۰۰۰۰۰۰	۲۰۳۴۰۰۰۰۰	۴۱۴۳۰۰۰	۸۱۰۸۹۴۰۰۰	۴۳۴۰۰۰	۱۷۳۰۰۰۰۰۰۰	سیرجان
شهرابک	۳۹۵۰۰۰۰	۹۹۹۴۵۰۰۰	۱۲۰۰۰۰۰۰	۳۰۹۶۰۰۰۰۰	۲۳۸۰۰۰	۹۵۲۰۰۰۰۰۰	شهرابک
کرمان	۱۳۷۰۰۰۰	۳۶۶۱۰۰۰۰	۳۴۶۹۰۰۰	۸۹۵۰۰۰۲۰۰۰	۳۳۰۰۰۰	۱۳۲۰۰۰۰۰۰۰	کرمان
جمع کل	۶۷۶۲۰۰۰	۱۷۱۰۷۸۶۰۰۰	۴۳۷۱۲۰۰۰	۱۱۵۳۵۶۴۶۰۰۰	۳۶۹۵۰۰۰	۱۳۷۶۶۰۰۰۰۰	جمع کل

واحد: کیلوگرم - ریال

مأخذ: شرکت سهامی خدمات حمایتی کشاورزی منطقه کرمان

سال ۱۳۷۸

فروش انواع کود شیمیایی به تفکیک شهرستان

۷۸-۴-۲۵/۱

شهرستان	سولفات آمونیم		نیترات آمونیم		سولفات پتاس		ارزش
	مقدار	ارزش	مقدار	ارزش	مقدار	ارزش	
بافت	-	-	۶۴۰۰۰۰	۱۳۲۲۸۰۰۰۰	۴۵۵۰۰۰	۱۱۵۱۱۵۰۰۰	
بردسیر	-	-	۱۷۸۰۰۰	۳۶۸۴۶۰۰۰	۶۸۰۰۰	۱۷۲۰۴۰۰۰	
بم	۴۵۰۰۰	۱۰۸۹۰۰۰۰	۲۱۷۰۰۰	۴۴۹۱۹۰۰۰	۲۴۰۰۰۰	۶۰۷۲۰۰۰۰	
راور	-	-	۴۵۶۰۰۰	۹۴۳۹۲۰۰۰	۶۹۰۰۰	۱۷۴۵۷۰۰۰	
رفسنجان	۱۵۰۰۰	۳۶۳۰۰۰۰	۶۹۸۰۰۰۰	۱۴۴۲۸۶۰۰۰	۱۴۸۷۰۰۰	۳۷۶۲۱۱۰۰۰	
زرنجد	۸۰۰۰	۱۹۳۶۰۰۰	۵۲۳۶۰۰۰	۱۰۸۳۸۵۲۰۰۰	۲۳۷۷۰۰۰	۶۰۱۳۸۱۰۰۰	
سیرجان	-	-	۳۵۱۳۰۰۰	۷۲۷۱۹۱۰۰۰	۵۷۲۰۰۰	۱۴۴۷۱۶۰۰۰	
شهربابک	-	-	۴۲۰۰۰۰	۸۶۹۴۰۰۰۰	۷۰۰۰۰۰	۱۷۷۱۰۰۰۰۰	
کرمان	-	-	۳۲۵۷۰۰۰	۶۷۴۱۹۹۰۰۰	۵۴۴۰۰۰	۱۳۷۶۳۲۰۰۰	
جمع کل	۶۸۰۰۰	۱۶۴۵۶۰۰۰	۲۰۸۹۷۰۰۰	۴۳۲۵۶۷۹۰۰۰	۵۸۸۲۰۰۰	۱۴۸۸۱۴۶۰۰۰	

واحد: کیلو گرم - ریال

مأخذ : شرکت سهامی خدمات حمایتی کشاورزی منطقه کرمان

سال ۱۳۷۸

فروش انواع کود شیمیایی به تفکیک شهرستان

۷۸-۴-۲۵/۲

شهرستان	ماکرو کامل		کلرو پیتاسیم		جمع	
	مقدار	ارزش	مقدار	ارزش	مقدار	ارزش
بافت	۶۵۰۰۰۰	۱۶۴۴۵۰۰۰۰	۱۴۴۰۰۰	۴۱۷۶۰۰۰۰۰	۲۱۸۸۷۱۰۰۰	۵۷۳۱۰۷۶۰۰۰
بردسیر	۴۶۳۰۰۰	۱۱۷۱۳۹۰۰۰	۵۰۰۰۰۰	۱۴۵۰۰۰۰۰۰	۷۰۴۲۰۰۰	۱۸۶۶۰۶۲۰۰۰
بسم	۱۴۵۹۰۰۰	۳۶۹۱۲۷۰۰۰	۲۲۱۰۰۰	۶۴۰۹۰۰۰۰۰	۷۰۴۰۰۰۰	۱۸۴۷۵۶۸۰۰۰
راور	۲۸۸۰۰۰	۷۲۸۶۴۰۰۰	۱۸۲۰۰۰	۵۲۷۸۰۰۰۰۰	۲۷۹۶۰۰۰	۷۱۰۷۷۶۰۰۰
رفسنجان	۹۲۴۰۰۰	۲۳۳۷۷۲۰۰۰	۳۷۲۰۰۰	۱۰۷۸۸۰۰۰۰۰	۱۴۶۷۰۰۰۰	۳۴۹۵۸۷۵۰۰۰
زرنند	۱۴۸۱۰۰۰	۳۷۲۶۹۳۰۰۰	۲۱۴۲۰۰۰	۶۲۱۱۸۰۰۰۰۰	۱۷۲۱۸۰۰۰	۴۲۸۴۵۹۴۰۰۰
سیرجان	۵۸۲۰۰۰	۱۴۷۲۴۶۰۰۰	۷۳۷۰۰۰	۲۱۳۷۳۰۰۰۰۰	۹۷۸۱۰۰۰	۲۴۱۹۱۷۷۰۰۰
شهر بابک	۳۶۲۰۰۰	۹۱۵۸۶۰۰۰	-	-	۲۶۸۵۰۰۰	۷۰۰۹۷۱۰۰۰
کرمان	۱۳۷۰۰۰۰	۳۴۶۶۱۰۰۰۰	۶۵۳۰۰۰	۱۸۹۳۷۰۰۰۰۰	۱۰۰۹۹۳	۲۷۲۱۴۲۳۰۰۰
جمع کل	۷۵۷۹۰۰۰	۱۹۱۷۴۸۷۰۰۰۰	۴۵۰۱۰۰۰	۱۳۰۵۲۹۰۰۰۰۰	۸۳۱۱۳۹۹۳	۲۳۷۷۷۵۲۰۰۰

واحد: کیلو گرم - ریال

مناخذ: شرکت سهامی خدمات حمایتی کشاورزی منطقه کرمان

شهرستان	اوره	فسفات و سوپرفسفات	سایر انواع	جمع
بافت	۲۶۸۵	۲۴۰	۱/۵	۲۹۲۶/۵
بردسیر	۲۳۲۰	۳۵۴	۱۹۴/۵	۲۸۶۸/۵
بم	۸۰۰	۲۷۵	۳۶۰	۱۴۳۵
رفسنجان	۲۲۳	۶۷۰	۲۲۹۶	۳۱۸۹
زرنند	۷۸۲/۵	۴۵۰	۱۰۶۶	۲۲۹۸/۵
سیرجان	۲۵۷۶	۵۳۸	۲۱۵۰	۵۲۶۴
شهربابک	۶۴۰	۲۹۳	۱۷۵	۱۱۰۸
کرمان	۵۱۹	۵۷۵	۸۹۲	۱۹۸۶
جمع کل	۱۰۵۴۵/۵	۳۳۹۵	۷۱۳۵	۲۱۰۷۵/۵

واحد: تن

مأخذ: سازمان تعاون روستایی استان کرمان

نوع سم	موش کشها (کیلو)		سایر سموم (لیتر)		قرص سفید (عدد)		جمع	ماه
	مقدار	مبلغ	مقدار	مبلغ	مقدار	مبلغ		
فروردین	-	-	-	-	-	-	-	
اردیبهشت	-	-	-	-	۱۱۰۰۰۰	۶۰۵۰۰۰۰	۱۱۰۰۰۰	۶۰۵۰۰۰۰
خرداد	-	-	-	-	۲۸۸۶۰	۱۵۸۷۳۰۰	۲۸۸۶۰	۱۵۸۷۳۰۰
تیر	۱۰	۶۳۵۰۰	-	-	۱۱۷۷۱۵۰	۶۲۷۲۳۲۵۰	۱۱۷۷۱۶۰	۶۲۸۰۶۷۵۰
مرداد	۲۰۰۰	۱۲۷۰۰۰۰۰	-	-	۱۹۳۵۲۸۰	۱۰۶۲۵۱۲۰۰	۱۹۳۷۲۸۰	۱۱۹۱۵۱۲۰۰
شهریور	-	-	-	-	۵۰۵۲۱۰	۲۷۷۹۷۵۵۰	۵۰۵۲۱۰	۲۷۷۹۷۵۵۰
مهر	-	-	-	-	-	-	-	-
آبان	-	-	-	-	۲۴۰۰۰	۲۵۳۰۰۰۰	۲۴۰۰۰	۲۵۳۰۰۰۰
آذر	-	-	-	-	-	-	-	-
دی	۱۰	۶۳۵۰۰	-	-	۱۹۹۸۰	۱۰۹۸۹۰۰	۱۹۹۹۰	۱۱۶۲۲۰۰
بهمن	-	-	-	-	-	-	-	-
اسفند	-	-	-	-	-	-	-	-
جمع کل	۲۰۲۰	۱۲۸۲۷۰۰۰	-	-	۳۸۲۲۸۸۰	۲۱۰۲۵۸۲۰۰	۳۸۲۲۹۰۰	۲۲۳۰۸۵۲۰۰

مأخذ: شرکت سهامی خدمات حمایتی کشاورزی منطقه کرمان

مبلغ: هزار ریال

مبلغ	مقدار	عطف کتبا		کده کتبا		لارج کتبا		حشره کتبا		نوع سهم	ماه
		مبلغ	مقدار	مبلغ	مقدار	مبلغ	مقدار	مبلغ	مقدار		
۱۸۵۰۴۵۵۶۲۵	۲۳۷۲۳۴	۲۳۲۳۴۰۳۲۵	۲۰۳۲۷	۳۳۴۶۸۰۰۰	۷۸۲۷	۴۲۵۰۹۷۵۰	۷۸۶۵	۱۵۳۹۲۳۷۳۵۰	۲۰۱۲۱۵	فروزرین	
۶۲۰۱۲۲۰۰۷۵	۴۴۴۶۰۱	۲۸۷۷۷۷۱۲۵	۲۵۰۰۵	۳۶۶۴۵۴۰۰	۳۱۱۷	۲۵۳۶۶۶۵۰	۴۳۹۵	۵۸۵۶۳۴۰۹۰۰	۴۰۲۰۸۴	اردیبهشت	
۳۳۷۵۳۳۷۵۸۵	۲۸۰۷۹۱	۲۳۶۵۵۰۶۰۰	۲۳۱۸۰	۸۳۶۰۰۰۰۰	۱۳۲۵	۱۸۰۰۹۶۸۰	۳۲۴۰	۳۲۰۲۵۱۷۳۰۵	۲۵۲۰۴۶	خرداد	
۳۲۰۴۰۳۰۱۵۲	۲۳۵۲۳۸	۵۸۰۳۵۳۴۰۰	۵۰۸۷۷	۲۹۸۰۳۹۰۰۰	۱۷۶۱	۲۶۵۶۲۲۵۰	۴۲۴۴	۲۵۶۷۴۰۷۷۰۴	۱۸۸۳۵۶	تیر	
۱۷۵۹۵۵۵۸۳۰	۱۳۲۱۹۷	۳۷۰۳۳۸۷۵۰	۴۹۷۶۵	۲۳۷۲۹۷۰۰	۲۱۴۶	۱۲۶۶۲۰۰۰۰	۲۲۰۰	۱۲۵۱۷۰۸۳۸۰	۹۸۰۸۶	مرداد	
۱۵۱۹۲۱۳۶۴۰	۱۳۳۸۷۸	۲۹۷۲۸۳۰۲۵	۲۹۸۹۳	۴۱۰۵۱۲۰۰	۳۰۷۲	۱۳۳۵۶۹۰۰۰۰	۱۸۷۷۲	۱۰۰۳۷۱۱۳۰۵	۸۳۱۳۹	شهریور	
۱۸۳۳۱۵۸۶۰	۱۹۹۸۳	۱۱۶۲۲۸۳۵۰	۱۳۲۰۹	-	-	۵۱۱۷۳۷۵۰	۴۹۲۵	۱۵۹۱۳۷۶۰	۷۸۵۰	مهر	
۲۸۴۰۳۳۲۵۰	۳۰۳۳۶	۵۱۴۵۸۳۵۰	۶۷۵۴	۱۰۰۶۰۰۰۰	۹۰	۲۰۱۵۶۷۵۰۰	۱۷۰۵۰	۳۰۰۰۰۴۰۰	۶۴۳۲	آبان	
۱۷۰۵۲۰۷۵۰	۱۹۰۵۶	۳۹۷۲۷۲۵۰	۳۱۶۱	۵۳۱۸۰۰۰۰	۵۷۵	۸۶۵۰۹۰۰۰۰	۱۲۶۰۵	۳۸۸۶۶۵۰۰	۲۷۱۵	آذر	
۵۵۴۴۴۱۳۰۰	۳۱۰۸۷	۳۷۱۸۶۲۱۰۰	۱۷۲۹۵	۱۱۷۰۰۰۰۰	۵۰	۴۹۵۱۳۱۵۰	۵۳۰۶	۱۳۱۸۹۶۰۵۰	۸۳۳۶	دی	
۵۳۴۹۹۸۹۵۰	۹۷۸۵۶	۳۵۸۱۴۳۲۵۰	۱۶۶۲۶	۱۲۲۰۲۰۰	۵۰۳	۱۵۰۴۰۰۰۰	۲۵	۱۸۳۱۳۱۵۰۰	۸۰۶۸۲	بهمن	
۸۳۸۳۶۹۲۷۰	۱۸۴۳۷۱	۱۹۹۱۰۸۰۷۰	۱۶۹۲۱	۷۳۸۷۵۰۰۰	۷۰۰	۵۹۹۷۱۱۵۰	۱۰۶۹۳	۵۷۱۹۰۲۵۵۰	۱۵۶۰۵۷	اسفند	
۲۰۵۸۵۵۹۵۳۷۹	۱۸۵۷۴۲۹		۷۶۴۰۱۳	۲۰۱۱۶۹۹۰۰۰	۲۱۱۶۸	۷۲۱۰۱۷۸۸۰	۹۰۳۴۰	۱۶۴۱۶۹۳۳۸۰۴	۱۴۸۲۱۰۸	جمع کل	

واحد : مقدار ، کیلو.لیتر

ماخذ : شرکت سهامی بخش کو در شیمیائی و تولیدی منطقه کرمان



جمع		قرص سفید (عدد)		سایر سموم (لیتر)		موش کشها (کیلو)		نوع سم
مبلغ	مقدار	مبلغ	مقدار	مبلغ	مقدار	مبلغ	مقدار	ماه
-	-	-	-	-	-	-	-	فروردین
۶۰۵۰۰۰۰	۱۱۰۰۰۰	۶۰۵۰۰۰۰	۱۱۰۰۰۰	-	-	-	-	اردیبهشت
۱۵۸۷۳۰۰	۲۸۸۶۰	۱۵۸۷۳۰۰	۲۸۸۶۰	-	-	-	-	خرداد
۶۳۸۰۶۷۵۰	۱۱۷۷۱۶۰	۶۳۷۳۳۲۵۰	۱۱۷۷۱۵۰	-	-	۶۳۵۰۰	۱۰	تیر
۱۱۹۱۵۱۲۰۰	۱۹۳۷۳۸۰	۱۰۶۳۵۱۲۰۰	۱۹۳۵۲۸۰	-	-	۱۲۷۰۰۰۰۰	۲۰۰۰	مرداد
۲۷۷۹۷۵۵۰	۵۰۵۲۱۰	۲۷۷۹۷۵۵۰	۵۰۵۲۱۰	-	-	-	-	شهریور
-	-	-	-	-	-	-	-	مهر
۲۵۳۰۰۰۰	۲۶۰۰۰	۲۵۳۰۰۰۰	۲۶۰۰۰	-	-	-	-	آبان
-	-	-	-	-	-	-	-	آذر
۱۱۶۲۲۰۰	۱۹۹۹۰	۱۰۹۸۹۰۰	۱۹۹۸۰	-	-	۶۳۵۰۰	۱۰	دی
-	-	-	-	-	-	-	-	بهمن
-	-	-	-	-	-	-	-	اسفند
۲۲۳۰۸۵۲۰۰	۳۸۲۳۹۰۰	۲۱۰۲۵۸۲۰۰	۳۸۲۳۸۸۰	-	-	۱۲۸۲۷۰۰۰	۲۰۲۰	جمع کل

مبلغ: هزار ریال

مأخذ: شرکت سهامی خدمات حمایتی کشاورزی منطقه کرمان

جمع	علف گندم		گند گندم		فراخ گندم		حشره گندم		نوع سم
	مبلغ	مقدار	مبلغ	مقدار	مبلغ	مقدار	مبلغ	مقدار	
۱۸۵۰۳۵۵۶۲۵	۲۳۷۲۳۴	۲۳۲۳۴۰۰۰	۲۰۳۲۷	۲۳۴۶۸۰۰۰۰	۷۸۲۷	۴۴۵۰۹۷۵۰	۷۸۶۵	۱۵۲۹۲۳۷۳۵۰	فروردین
۶۲۰۱۲۲۰۰۷۵	۳۳۳۶۰۱	۲۸۲۷۷۷۱۲۵	۷۵۰۰۵	۴۶۶۳۵۴۰۰	۳۱۱۷	۲۵۳۶۶۶۵۰	۴۳۹۵	۵۸۵۶۳۴۰۹۰۰	اردیبهشت
۳۲۷۵۳۳۷۵۸۵	۲۸۰۷۹۱	۲۳۶۵۵۰۶۰۰	۲۳۱۸۰	۸۳۶۰۰۰۰	۱۳۲۵	۱۸۰۰۹۶۸۰	۳۲۴۰	۳۲۰۲۵۱۷۳۰۵	خرداد
۳۲۰۴۰۳۰۱۵۴	۲۴۵۲۳۸	۵۸۰۳۵۶۳۰۰	۵۰۸۷۷	۲۹۸۰۳۹۰۰	۱۷۶۱	۲۵۵۶۲۲۵۰	۴۲۳۴	۲۵۶۷۳۰۷۷۰۴	تیر
۱۷۵۹۵۵۵۸۸۴۰	۱۳۲۱۹۷	۴۷۰۳۳۸۷۵۰	۳۹۷۶۵	۲۴۷۴۹۷۰۰	۲۱۳۶	۱۲۶۶۲۰۰۰	۲۲۰۰	۱۲۵۱۷۰۸۳۸۰	مرداد
۱۵۱۹۲۱۴۴۴۰	۱۳۳۸۷۸	۲۹۷۲۸۳۰۲۵	۲۹۸۹۳	۴۱۰۵۱۲۰۰	۳۰۷۴	۱۳۳۵۶۰۰۰	۱۸۷۷۲	۱۰۳۷۱۱۱۴۰۵	شهریور
۱۸۳۳۱۵۵۶۰	۱۹۹۸۳	۱۱۶۲۲۸۳۵۰	۱۳۳۰۹	-	-	۵۱۱۷۳۷۵۰	۳۹۲۵	۱۵۹۱۳۷۶۰	مهر
۲۸۴۰۳۳۲۵۰	۴۰۳۳۶	۵۱۳۵۸۳۵۰	۶۷۵۳	۱۰۰۶۰۰۰	۹۰	۲۰۱۵۶۷۵۰۰	۱۷۰۵۰	۳۰۰۰۰۰۴۰۰	آبان
۱۷۰۵۲۰۷۵۰	۱۹۰۵۶	۳۹۷۲۷۲۵۰	۳۱۶۱	۵۳۱۸۰۰۰	۵۷۵	۸۶۵۰۹۰۰۰	۱۳۶۰۵	۳۸۸۶۶۵۰۰	آذر
۵۵۲۳۲۱۳۰۰	۳۱۰۸۷	۳۷۱۸۶۲۱۰۰	۱۷۲۹۵	۱۱۷۰۰۰۰	۵۰	۴۹۵۱۳۱۵۰	۵۳۰۶	۱۳۱۸۹۶۰۵۰	دی
۵۳۴۹۹۸۹۵۰	۹۷۸۵۶	۳۵۸۱۴۳۲۵۰	۱۶۶۲۶	۱۳۳۰۳۰۰	۵۰۳	۱۵۰۴۰۰۰	۴۵	۱۸۳۱۳۱۵۰۰	بهمن
۸۳۸۳۴۹۲۷۰	۱۸۴۳۷۱	۱۹۹۱۰۸۰۷۰	۱۶۹۲۱	۷۳۸۷۵۰۰	۷۰۰	۵۹۹۷۱۱۵۰	۱۰۶۹۳	۵۷۱۹۰۲۵۵۰	اسفند
۲۰۵۸۵۵۹۵۲۷۹	۱۸۵۷۴۲۹		۲۶۴۰۱۳	۲۰۱۱۶۹۹۰۰	۲۱۱۶۸	۷۲۱۰۱۷۸۸۰	۹۰۳۳۰	۱۶۴۱۶۹۴۳۸۰۴	جمع کل

واحد : مقدار ، کیلو لیتر

مانند : شرکت سهامی بخش کوششهای تولید سم منطقه کرمان

طپور غیر صنعتی (قطعه)	برگلمون اردک و سایر ماکیان (قطعه)	* اسب مادیان	* الاغ و لاطیر	شتر (قطعه)	گاو و گوساله					گوسفند و بز		جمع
					جمع	بومی	دورگ	اصل	جمع	بز	گوسفند	
۳۹۱۰۰۰	۲۳۰۰۰	۵۶۰	۱۶۷۱	۸۸۰	۲۵۰۵۸	۲۷۷۸۰	۱۰۱۵۰	۷۰۲۸	۷۷۰۲۳۰	۲۸۹۲۳۰	۸۱۰۰	کرمان
۹۷۰۰۰	۳۰۰۰	۱۵۵	۸۳۱۰	-	۱۱۸۲۶	۵۸۰۷	۲۰۳۵	۱۹۸۴	۳۳۱۸۰۰	۲۳۱۸۰۰	۱۰۰۰۰۰	بردیسر
۱۱۷۰۰۰	۴۰۰۰	۱۴۰۰	۱۳۳۰۰	۱۹۸۰	۵۳۷۳۳	۱۰۶۰۶	۴۲۵۰۰	۶۲۷	۴۱۹۵۰۰	۱۳۹۵۰۰	۸۰۰۰۰	بسم
۹۱۰۰۰	۱۸۰۰۰	۱۶۰	۳۸۰۰	-	۵۳۰۳	۳۲۰	۲۸۶۰	۲۱۲۳	۷۷۲۰۰۰	۳۷۳۰۰۰	۴۰۰۰۰۰	سیرجان
۲۵۰۰۰	۱۴۰۰۰	۲۲۰	۵۰۰	۶۸۰	۹۴۴۴	۵۹۱۰	۱۵۵۰	۱۹۸۴	۱۴۳۳۰۰	۷۴۴۰۰	۷۰۰۰۰۰	رلمستان
۱۱۵۰۰۰	۱۸۰۰۰	۲۰۰	۱۰۳۰۰	۲۶۰	۱۹۳۸۰	۱۸۳۷۰	۹۹۵	۱۱۵	۱۱۷۵۰۰۰	۶۷۵۰۰۰	۵۰۰۰۰۰	بالت
۴۶۰۰۰	۲۹۰۰۰	۱۷۰	۴۰۰۰	۱۶۴۰	۹۴۸۹	۶۶۲۵	۲۳۰۰	۵۶۴	۱۸۳۰۰۰	۹۳۰۰۰	۹۰۰۰۰۰	زرند
۹۶۰۰۰	۶۰۰۰	۴۰۰	۱۶۰۰	۹۸۰	۱۱۲۰۲	۸۳۸۷	۲۳۳۰	۷۸۵	۷۱۰۱۰۰	۳۳۴۱۰۰	۴۴۴۰۰۰	شهربانک
۲۹۰۰۰	۷۰۰۰	۲۶۵	۸۲۰۰	۳۷۵۰	۲۹۲۰۶	۳۳۶۰۰	۴۲۵۰	۴۵۶	۷۱۹۰۰۰	۳۷۲۰۰۰	۳۴۷۰۰۰۰	حیرت
۱۷۰۰۰	۲۰۰۰	۱۷۰	۵۲۰۰	۱۳۶۰۰	۵۷۷۰۶	۵۳۶۹۵	۲۸۳۰	۱۸۱	۷۶۴۹۷۰	۳۹۸۹۷۰	۲۶۶۰۰۰	کهنوج
۱۰۰۰۴۰۰۰	۱۲۳۰۰۰	۴۷۰۰	۵۵۸۸۱	۲۳۷۶۰	۲۶۲۸۴۷	۱۷۳۰۰۰	۷۴۰۰۰	۱۵۸۴۷	۵۴۰۰۰۰۰	۳۰۰۰۰۰۰	۲۳۲۷۱۰۰	جمع

واحد : رأس

\* آمار مربوط به اسب مادیان، لاطیر و الاغ آزاد مارشک و دامپروری استان اصفهان است.

ماخذ : جهاد سازندگی استان کرمان

پروارندگی گوسفندوبز		پروارندگی گوساله				گاو‌داری شیری				شهرستان		
پروانه بهره برداری		پروانه تأسیس		پروانه بهره برداری		پروانه تأسیس		پروانه بهره برداری				
تعداد	ظرفیت	تعداد	ظرفیت	تعداد	ظرفیت	تعداد	ظرفیت	تعداد	ظرفیت			
۲۲۰۰	۱۱	۱۶۹۵۰	۲۸	۱۰۰	۱	۵۸۰	۴	۱۲۰	۳	۵۹۰	۶	بافت
۵۶۰۰	۱۶	۶۷۰۰	۲۱	۵۲۵	۶	۱۴۳۰	۱۶	۲۲۴	۷	۷۳۰	۱۱	بردسیر
۶۰۰	۱	۲۵۰۰	۶	۲۵۰	۲	۱۶۸۵	۲۱	۳۰	۱	۵۵۰	۱۳	بم
۲۵۵۰	۲	۱۰۱۰۰	۲۳	-	-	۱۲۵۰	۱۶	۶۰	۱	۷۸۰	۱۳	جیرفت
۲۵۰	۱	۳۰۰۰	۹	۸۰	۱	۱۴۲۵	۱۰	۱۳۰	۲	۹۰	۲	رفسنجان
۸۰۰	۳	۱۲۵۰	۵	۳۱۰	۳	۹۸۰	۱۳	۲۲۰	۵	۶۲۰	۱۱	زرنند
۲۲۵۰	۶	۱۳۱۵۰	۳۰	۱۲۵۰	۱۲	۲۰۳۰	۱۹	۸۸۰	۱۰	۷۲۰	۱۸	سیرجان
۷۵۰	۳	۲۳۵۰	۷	۲۵۰	۵	۳۵۰	۶	۳۰۰	۳	۱۳۰	۳	شهربابک
۳۳۰۰	۱۴	۱۰۶۵۰	۱۵	۳۰۰	۲	۲۱۲۵	۲۱	۱۵۲۴	۲۴	۱۸۱۵	۲۴	کرمان
۱۰۰۰	۲	۱۲۸۰۰	۱۸	-	-	۱۷۳۰	۱۳	۱۰۰	۲	۱۰۰	۳	کهنوج
۲۱۳۰۰	۶۱	۷۹۴۵۰	۱۶۲	۳۰۶۵	۳۹	۱۳۶۰۵	۱۳۹	۳۷۸۸	۵۸	۶۱۲۵	۱۰۴	جمع کل

واحد: رأس

مأخذ: جهاد سازندگی استان کرمان

ت و  
بدن  
اج  
ی

درصد سهم هر شهرستان	مقدار تولید (کیلوگرم)	ظرفیت سالن ها (قطعه)		تعداد واحد	شهرستان
		سالانه	یک دوره		
۳/۵	۵۸۱۷۳۰	۶۳۱۶۰۰	۱۶۰۲۰۰	۱۰	بالت
۱	۱۹۰۷۶۷	۲۱۰۲۰۰	۵۲۶۰۰	۶	بردسیر
۲/۱	۲۰۱۰۶۵	۲۶۲۲۰۰	۱۱۶۱۰۰	۹	بم
۱/۱	۲۱۰۳۵۱	۲۳۲۰۰۰	۵۸۰۰۰	۵	جیرفت
۰/۶	۱۲۳۳۰۹	۱۳۶۰۰۰	۳۳۰۰۰	۳	راور
۲۶/۷	۵۱۰۹۶۷۱	۷۲۵۷۶۰۰	۱۸۱۲۲۰۰	۲۰۰	رفسنجان
۶/۲	۱۲۰۳۱۲۷	۱۳۹۸۰۰۰	۳۲۹۵۰۰	۵۳	زرنند
۹/۸	۱۸۸۵۳۳۸	۲۱۳۰۲۰۰	۵۳۲۶۰۰	۷۷	سیرجان
۳/۵	۶۷۹۸۰۷	۷۶۰۸۰۰	۱۹۰۲۰۰	۱۲	شهربابک
۲۵/۵	۸۷۳۲۸۱۵	۸۳۸۶۸۰۰	۲۱۲۱۷۰۰	۳۶۳	کرمان
-	-	-	-	-	کهنوج
۱۰۰	۱۹۱۲۰۰۰۰	۲۱۷۱۸۰۰۰	۵۳۲۹۵۰۰	۷۳۰	جمع کل

مأخذ: جهادسازندگی استان کرمان

درصد سهم هر شهرستان	مقدار تولید تخم مرغ (کیلوگرم)	ظرفیت سالن ها (قطعه)	تعداد واحد	شهرستان
۵۰/۶	۲۹۶۰۰۰	۳۰۰۰۰	۱	بالت
-	-	-	-	بردسیر
-	-	-	-	بم
-	-	-	-	جیرفت
-	-	-	-	راور
۱۵/۵	۱۳۵۶۰۰۰	۱۱۱۰۰۰	۷	رفسنجان
۱۳/۹	۱۱۲۸۰۰۰	۹۳۰۰۰	۲	زرنند
-	-	-	-	سیرجان
-	-	-	-	شهربابک
۶۵	۵۷۰۳۰۰۰۰	۳۱۰۰۰۰	۴	کرمان
-	-	-	-	کهنوج
۱۳۵	۶۰۰۳۰۰۰۰	۶۳۵۰۰۰	۱۲	جمع کل

مأخذ: جهادسازندگی استان کرمان

درصد تولید سهم هر شهرستان	جمع کندوها		کندوی جدید		کندوی قدیمی		شهرستان
	مقدار محصول (کیلوگرم)	تعداد	مقدار محصول (کیلوگرم)	تعداد	مقدار محصول (کیلوگرم)	تعداد	
۲۸	۱۹۴۶۵۰	۱۶۹۵۰	۱۸۸۳۰۰	۱۵۷۰۰	۶۲۵۰	۱۲۵۰	بافت
۱۰/۵	۷۳۱۰۰	۶۲۳۰	۷۰۲۰۰	۵۸۵۰	۲۹۰۰	۵۸۰	بردسیر
۳	۲۰۷۷۰	۱۷۶۰	۲۰۵۲۰	۱۷۱۰	۲۵۰	۵۰	بم
۲۸/۶	۱۹۸۹۲۵	۱۶۶۱۵	۱۹۸۶۰۰	۱۶۵۵۰	۳۲۵	۶۵	جیرفت
۰/۱۱	۷۸۰	۱۳۰	۷۸۰	۱۳۰	-	-	راور
۰/۳	۲۰۸۸	۲۷۰	۲۰۱۶	۲۵۲	۷۲	۱۸	رفسنجان
۰/۵۶	۳۹۴۰	۵۰۰	۳۸۴۰	۴۸۰	۱۰۰	۲۰	زرند
۲/۳	۱۶۱۳۵	۱۷۰۵	۱۵۲۲۰	۱۵۲۲	۹۱۵	۱۸۳	سیرجان
۱۲/۷۳	۱۰۲۶۲۵	۸۶۲۵	۱۰۲۰۰۰	۸۵۰۰	۶۲۵	۱۲۵	شهربابک
۱۱/۹	۸۲۶۷۵	۸۳۳۵	۸۲۰۰۰	۸۲۰۰	۶۷۵	۱۳۵	کرمان
-	-	-	-	-	-	-	کهنوج
۱۰۰	۶۹۵۶۸۸	۶۱۳۲۰	۶۸۳۵۷۶	۵۸۸۹۳	۱۲۱۱۲	۲۴۲۶	جمع

مأخذ : جهاد سازندگی استان کرمان

- کهنوج زنبوردار ندارد

- مقدار کل موم تولیدی استان ۱۳۰۰۰ کیلوگرم می باشد

شهرستان	تعداد مزرعه پرورش	استخر دو منظوره	میزان تولید سالانه (تن)	راندمان تولید (کیلو در متر مربع)	مساحت کل (متر مربع)
بافت	۱	۲	۳	-	۸۵۰
بردسیر	-	۲	۶	-	۱۲۰۰
بم	-	۳	۳/۵	-	۶۵۰
جیرفت	-	۱	۱/۵	-	۳۰۰
راور	-	-	-	-	-
رفسنجان	-	-	-	-	-
زرنند	-	۳	۴	-	۱۵۰۰۰
سیرجان	-	-	-	-	-
شهربابک	۱	-	۳	-	۴۰۰
کرمان	۲	۷	۱۲	-	۱۲۰۰۰
کهنوج	-	-	-	-	-
جمع کل	۴	۲۰	۳۳		

ماخذ: جهاد سازندگی استان کرمان-مدیریت شیلات

شهرستان	تعداد مزرعه پرورش	استخر دو منظوره	میزان تولید سالانه (تن)	راندمان تولید (کیلو در متر مربع)	مساحت کل (متر مربع)
بافت	-	-	-	-	-
بردسیر	-	-	-	-	-
بم	-	۶	۲	-	۸۲۰۰
جیرفت	۲	-	۳۰	-	۲۰۰۰۰۰
راور	-	-	-	-	-
رفسنجان	-	-	-	-	-
زرنند	-	۲	۰/۵	-	۲۵۰۰
سیرجان	-	۲	۱	-	۶۵۰۰
شهربابک	-	۲	-	-	-
کرمان	-	-	۲/۵	-	۱۵۰۰۰
کهنوج	۱	-	۷۵	-	۲۵۰۰۰۰
تولید ماهی در منابع آب استان	۸	-	۱۶۸	-	۸۵۳۰۰۰۰
تولید میگوی آب شیرین در مزارع استان	۱	-	۱	-	۴۰۰۰۰
تکثیر میگوی آب شیرین استان	۱	-	۲۰۰۰۰۰۰	-	۴۰۰
جمع کل	۱۳	۱۲	۲۸۰		

\* واحد: قطعه

ماخذ: جهاد سازندگی استان کرمان-مدیریت شیلات ۱۳۷

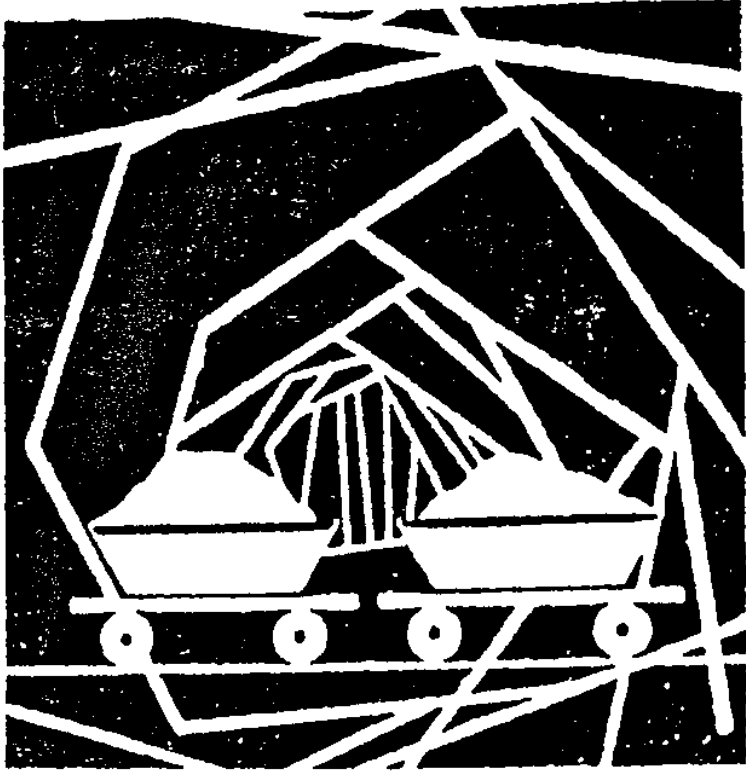

# فصل ۵

معدن



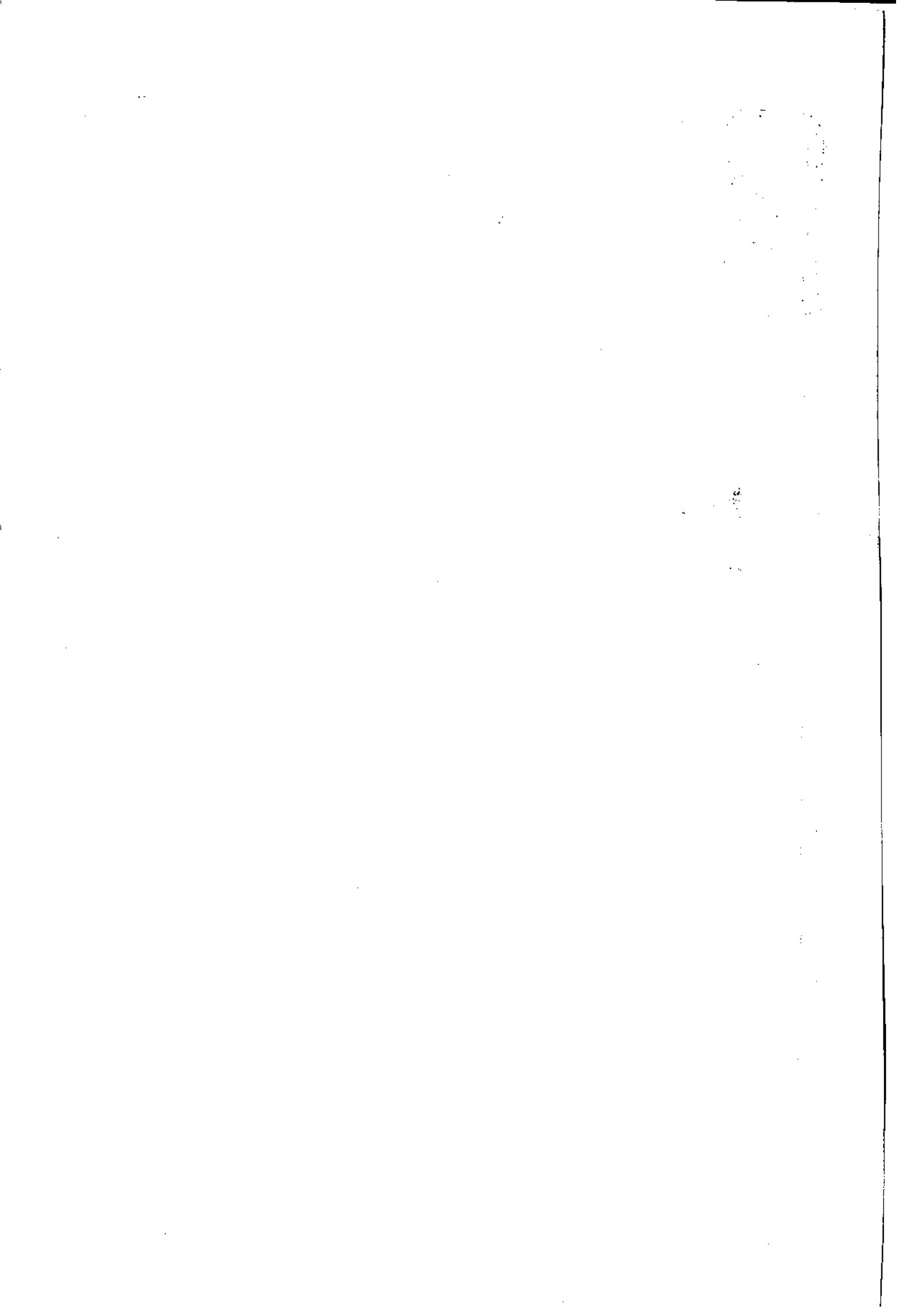

## فصل پنجم : معدن

### تعاریف و مفاهیم

معدن : مجموعه کانسار (ذخیره معدنی که بهره‌برداری از آن اقتصادی می‌باشد) و ماشین‌آلات و تسهیلاتی که به منظور اکتشاف ، بهره‌برداری و کانه‌آرایی از کانسار ایجاد شده است معدن نامیده می‌شود .

معدن فعال : به معدن متشکلی که در سال حداقل یک ماه پیوسته یا ناپیوسته عملیات استخراج در آن انجام شده باشد .

ماده معدنی : هر عنصر یا ترکیب طبیعی که به صورت جامد ، مایع یا گاز در اثر تحولات طبیعی در دورانهای مختلف زمین‌شناسی در قشر زمین به وجود آمده است ماده معدنی نامیده می‌شود .

تعداد کارکنان (نفسر)	میزان تولید (تن)	ظرفیت معدن (هزارتن)	نوع مالکیت	محل معدن	نوع ماده معدنی	نام معدن
۳۲	۱۳۰۰۰	۱۲۲۳۸۸۷/۳	دولتی	کرمان	مس	سرچشمه
۲۵	۱۰۰۰۰۰۰	۱۱۰۰۰۰	دولتی	شهربابک	مس	میلوک
۲۵	۱۶۵۰۰۰	۳۳۰۰	دولتی	سیرجان	مس	چهارگنبد
۲۷۰۰	۵۰۰۰۰۰	۵۳۰۰	دولتی	کهنوج	کرومیت	فاریاب
۳۵	۱۰۰۰۰	۱۰۰	خصوصی	بافت	کرومیت	رزکویه بافت
۵۰۰	۳۰۰۰	۱۱۷۰	دولتی	بافت	کرومیت	اسفندقه آیدشت
۵	۲۵۰	۵۰۰	دولتی	کرمان	آهن	آهن گردارو
۳۵	۳۰۰۰۰۰	۳۰۰۰۰	تعاونی	سیرجان	آهن	چشمه سفیدسیرجان
۱۸۷	۵۰۰۰۰۰۰	۱۹۳۰۰۰۰	دولتی	سیرجان	آهن	آهن گل گهر
۵۰	۲۰۰۰۰	۶۳۶/۵	دولتی	بافت	منگنز	کهنک آسفیج
۲۵	۱۰۰۰۰	۳۶۰	دولتی	کرمان	منگنز	ریگ آباد
۳۵	۱۲۵۰۰	۱۹۵	دولتی	بافت	منگنز	قاسم آباد
۳	۵۰۰۰	۱۰۰	تعاونی	سرب و فلورین راور	سرب و فلورین	سرب و فلورین راور

مأخذ: اداره کل معادن و فلزات استان کرمان

تعداد کارکنان (نفر)	میزان تولید (طن)	ظرفیت معدن (هزارتن)	نوع مالکیت	محل معدن	ماده معدنی	نام معدن
۸	۳۰۰۰۰	۹۱۵	دولتی	کرمان	سیلیس	شهرزاد
۱۰	۳۰۰۰۰	۲۰۰۰	دولتی	کرمان	سیلیس	ده تک
۲۷	۳۵۰۰۰	۳۵۰۰	دولتی	کرمان	زغالسنگ	سراپرده
۶۰	۳۶۰	۱۶۸۸۷/۵	دولتی	کرمان	زغالسنگ	اشکلی
۶۰	۱۵۰۰۰۰	۹۰۱۸	دولتی	کرمان	زغالسنگ	هجدک
۱۰۰	۳۰۰۰۰۰	۱۲۹۰۰	دولتی	کرمان	زغالسنگ	باب نیزو
۴۰	۱۰۰۰۰۰	۳۵۰۰۰	دولتی	کرمان	زغالسنگ	همکار
۵۰	۳۶۰۰۰۰	۲۵۹۰۰	دولتی	کرمان	زغالسنگ	هشونی
۱۲۰	۶۰۰۰۰۰	۵۳۸۰۰	دولتی	کرمان	زغالسنگ	پایدانا بزرگ
۵۰	۱۸۰۰۰۰	۲۵۹۰۰	دولتی	کرمان	زغالسنگ	اولیه پایدانا
۶۵	۱۵۰۰۰۰	۵۶۲۴	دولتی	کرمان	زغالسنگ	پایدانا جنوبی
۵	۱۵۰۰۰	۹۰	خصوصی	شهربابک	سیلیس	ماسه سیلیسی شهربابک
۲	۸۰۰۰	۲۰۰	تعاونی	راور	سیلیس	گلوله های سیلیسی
۱۲	۱۵۰۰۰	۷۰۰۰	تعاونی	سیرجان	نمک	خیرآباد سیرجان
۱۵	۸۰۰۰	۲۲۰	تعاونی	راین	سولفات سدیم	سولفات سدیم راین
۱۵	۶۰۰۰	۲۰۰	دولتی	کرمان	باریتین	آیترش
۲۰	۵۳۰۰۰	۲۹۰۰	دولتی	کرمان	زغالسنگ	داربید خون
۸۵	۲۵۰۰۰۰	۳۹۰۰	دولتی	کرمان	زغالسنگ	اولیه باب نیزو
۲۰	۵۳۰۰۰	۲۹۰۰	دولتی	کرمان	زغالسنگ	شرکت فولاد معدنچو
۴	۱۰۰۰	۵	خصوصی	شهربابک	براکس	برلکس شهربابک
۴	۶۵۰	۲۴	خصوصی	شهداد	نمک	لوت شهداد
۵	۵۵۰۰	۲۴	تعاونی	کرمان	سولفات سدیم	سولفات سدیم سیرجان
۵	۵۵۰۰	۲۴/۵۲۵	تعاونی	کرمان	سولفات سدیم	سولفات سدیم شرقی

ماخذ: اداره کل معادن و فلزات استان کرمان

تعداد کارکنان	میزان تولید (طن)	ظرفیت معدن (هزارتن)	نوع مالکیت	محل معدن	ماده معدنی	نام معدن
۱۰	۶۰۰۰	۱۷۷	تعاونی	بافت	چینی	سنگ چینی چاله
۱۵	۱۲۰۰۰۰۰	۵۰۰۰۰	دولتی	کرمان	مواد اولیه کارخانه سیمان	مواد اولیه کارخانه سیمان
۲۲	۶۰۰۰۰	۱۰۰۰	دولتی	کرمان	آهک	باب کمال
۱۰	۲۰۰۰۰	۱۲۰۰	دولتی	سیرجان	گچ	زیدآباد
۸	۵۰۰۰	۱۱۵	تعاونی	بافت	چینی	شهریوه ماران
۱۰	۷۰۰۰	۸۴۰	تعاونی	بافت	چینی	سنگ چینی کوهسار
۸	۱۰۰۰۰	۲۲۶	تعاونی	بافت	چینی	سنگ چینی سبزواران
۸	۲۵۰۰	۵۰	تعاونی	بسم	مرمر	مرمر آب باریک
۸	۱۰۰۰۰	۵۹۰	تعاونی	زرند	مرمریت	مرمریت میریزرند
۱۵	۷۰۰۰	۱۲۰	تعاونی	کرمان	مرمریت	مرمریت کوثر
۸	۱۰۰۰	۶	دولتی	کرمان	مرمر	گذار سیاه
۹	۶۰۰۰	۱۶۸	تعاونی	بافت	چینی	سنگ چینی سوزویه
۳	۷۰۰	۲	تعاونی	راین	مرمر	مرمر صورتی راین
۵	۲۵۰۰	۱۷	تعاونی	رفسنجان	مرمر	مرمرشکان
۵	۱۰۰۰۰	۹۰	خصوصی	زرند	گچ	فقیرآباد
۵	۱۰۰۰۰	۶۸	خصوصی	شهربابک	مرمریت	کراسکی شهربابک
۳	۸۰۰۰	۵۰	خصوصی	زرند	گچ خاکی	ارجمندید
۳	۱۰۰۰۰	۲۰۰	خصوصی	کرمان	گچ خاکی	بهرامجرد
۴	۱۰۰۰۰	۵۰۰	خصوصی	سیرجان	آهک	کوه تبور جنوبی
۱۲	۱۰۰۰۰	۱۵۰	خصوصی	کرمان	گچ	کوه سیاه
۴	۴۰۰۰	۱۲۲۰۸	خصوصی	شهربابک	پوکه معدنی	پوکه معدنی انار
۲	۱۵۰۰۰	۱۵۰۰	تعاونی	کرمان	پوزولان	پوزولان ده عبدی
۱۵	۱۱۳۰۰۰	۲۵۰۰	دولتی	مس سرچشمه	آهک	آهک پرفو چون
۲۵	۱۰۰۰۰	۵۰۰	خصوصی	کرمان	چینی	چاه نازان
۵	۱۸۶۰۰۰	۵۰۰	خصوصی	کرمان	بالاست	گلو مگ
۶	۱۰۰۰۰	۱۰۰۰	خصوصی	کرمان	آهک	استخرویه غربی
۸	۲۴۰۰۰	۷۰۰	خصوصی	زرند	گچ	هشتاد زیار
۶	۱۰۰۰۰	۵۵	خصوصی	کرمان	گچ شوره	ده گزوه
۶	۱۲۰۰۰	۵۰۰	خصوصی	کرمان	گچ شوره	حجت آباد
۷	۱۰۰۰۰	۱۴۰	خصوصی	زرند	گچ شوره	چاهو
۵	۸۰۰۰	۲۲۵۰	خصوصی	کرمان	گچ	کریم آباد آبی
۱۰	۸۰۰۰	۸۰	خصوصی	کرمان	گچ	اسحاق آباد
۱۵	۱۵۰۰۰	۶۲۰	خصوصی	کرمان	چینی	انگر غربی
۶	۱۰۰۰۰	۱۳۵۰	خصوصی	کرمان	آهک	استخرویه شرقی ۲
۴۰	۵۰۰۰	۱۷۰	خصوصی	شهربابک	مرمریت	کراسکی حسین آباد
۵	۱۵۰۰۰	۱۰۰	خصوصی	کرمان	گچ شوره	حسین آباد کرمان

مأخذ : اداره کلی معادن و فلزات استان کرمان

تعداد کارکنان (نفس)	میزان تولید (طن)	ظرفیت معدن (هزارتن)	نوع مالکیت	محل معدن	ماده معدنی	نام معدن
۶	۸۰۰۰	۵۰	خصوصی	زرنند	گچ شوره	علی آبادزرنند
۵	۱۲۰۰۰	۲۰۰۰	تعاونی	زرنند	آهک	قلعه دختر غربی
۷	۱۰۰۰۰	۱۲۰	تعاونی	زرنند	گچ شوره	قوام آباد
۲	۳۰۰۰۰	۱۵۰۰	تعاونی	کرمان	گچ خاکی	کیوترخان
۲۰	۱۵۰۰۰	۷۰۰	تعاونی	سیرجان	چینی	کله فیصی قدمگاه
۸	۱۰۰۰۰	۵۲۰	تعاونی	سیرجان	چینی	چاه سبز شمالی
۱۲	۲۰۰۰۰	۲۰۰۰	تعاونی	سیرجان	چینی	چینی سفید سیرجان
۸	۱۰۰۰۰	۲۵۰	تعاونی	بافت	چینی	سفیدخانی شرقی
۱۳	۲۰۰۰۰	۲۳۶	تعاونی	کرمان	چینی	انگوش شرقی
۷	۹۶	۲/۳	تعاونی	کرمان	مرمر	گزویه
۷	۴۰۰۰	۷۰۰	تعاونی	بم	مرمر	ده رستم
۱۰	۵۶۰۰	۱۲۰	تعاونی	کرمان	مرمریت	خاتم
۱۰	۸۰۰۰	۶۰۰	تعاونی	کرمان	مرمریت	چشمه شیردوش
۸	۱۰۰۰۰	۶۰	تعاونی	کرمان	گچ خاکی	گلوومک
۹	۸۰۰۰	۱۱۸۰	تعاونی	کرمان	مرمریت	باب کمال شرقی
۱۲	۵۵۰۰	۲۶	تعاونی	کرمان	مرمریت	سنگستان
۷	۶۷۵	۲/۷	تعاونی	کرمان	مرمر	گذار سبزرین
۶	۸۰۰۰	۲۵۰	تعاونی	رفسنجان	پوکه معدنی	چاه خرم
۱۲	۷۱۰۰	۵۰	تعاونی	سیرجان	مرمر	تنگویه
۸	۱۰۰۰۰	۲۰۰	تعاونی	سیرجان	چینی	بلاغ سیرجان
-	۲۰۰۰	۲۰۰	تعاونی	سیرجان	مرمر	اسفند ده مریم
۶	۲۰۰۰	۱۲	تعاونی	رفسنجان	مرمر	مرمر گوری
۲۰	۶۰۰۰۰	۵۰۰۰	تعاونی	کرمان	چینی	آبشویه
۷	۹۰۰	۱۸	تعاونی	رفسنجان	مرمر	بادامستان
۶	۵۰۰۰۰	۲۰۰۰	دولتی	شهر بابک	آهک	آهک چاه باغ
۱۲	۸۰۰۰	۳۵۰	تعاونی	کرمان	مرمریت	سنگ گستر
۱۰	۱۰۰۰۰	۵۲۰	تعاونی	ارزویه	چینی	سفیدخانی
۸	۸۰۰۰	۱۰۰	خصوصی	شهر بابک	مرمریت	حسین آباد کراسکی
۱۷	۱۰۰۰۰	۵۰۰	تعاونی	زرنند	گچ	کفتارویه
۱۰	۶۰۰۰	۱۸۰	تعاونی	بافت	چینی	ماران
۲۵	۱۰۰۰۰	۹۲	تعاونی	کرمان	مرمریت	وزین
۵	۱۰۰۰	۲	تعاونی	کرمان	مرمر	گذار سنگ آتش

مأخذ: اداره کل معادن و فلزات استان کرمان

تعداد کارکنان	میزان تولید	ظرفیت	نوع مالکیت	محل معدن	ماده معدنی	نام معدن
۱۵	۵۰۰۰۰	۳۹۰۰	دولتی	کرمان	پوزولان	گدارمیل
۱۰	۱۰۰۰۰	۳۰۰	تعاونی	بافت	چینی	چاله اسکندری
۱۰	۸۰۰۰	-	-	-	سنگ لاشه	سنگ لاشه سولونیه
۷	۱۰۰۰۰	۲۱۳	تعاونی	کرمان	چینی	چاه مرمر سیرجان
۱۰	۱۵۰۰۰	۸۸	تعاونی	کرمان	گچ سفید	بندر چترود
۵	۵۰۰۰	۴۲	خصوصی	سیرجان	گچ شوره	فتح آباد
۵	۷۰۰۰	۵۰	خصوصی	کرمان	گچ سفید	بازرگان

مأخذ : اداره کل معادن و فلزات استان کرمان

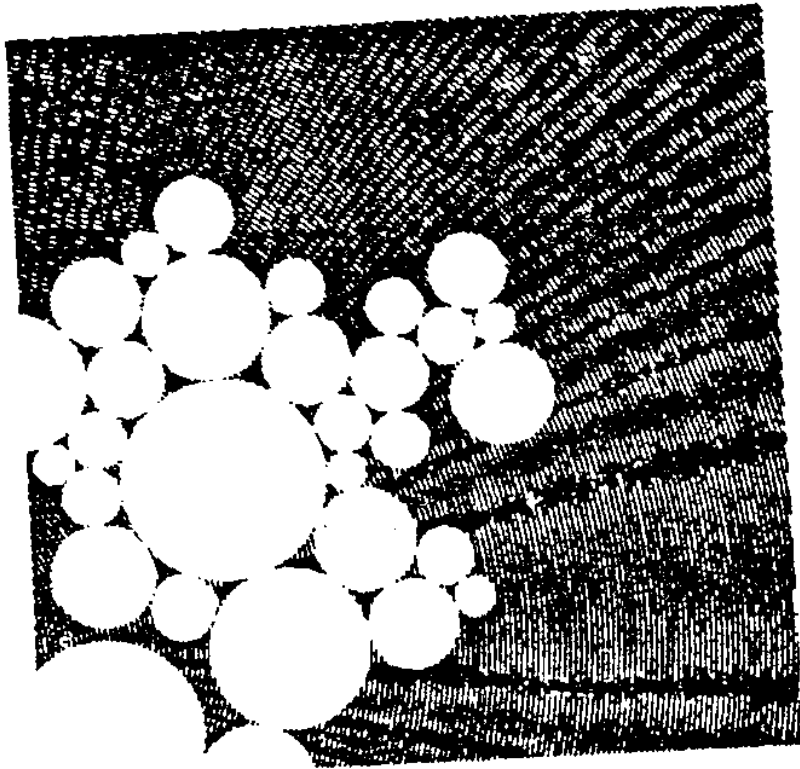

## فصل ٦

## نفث و گاز



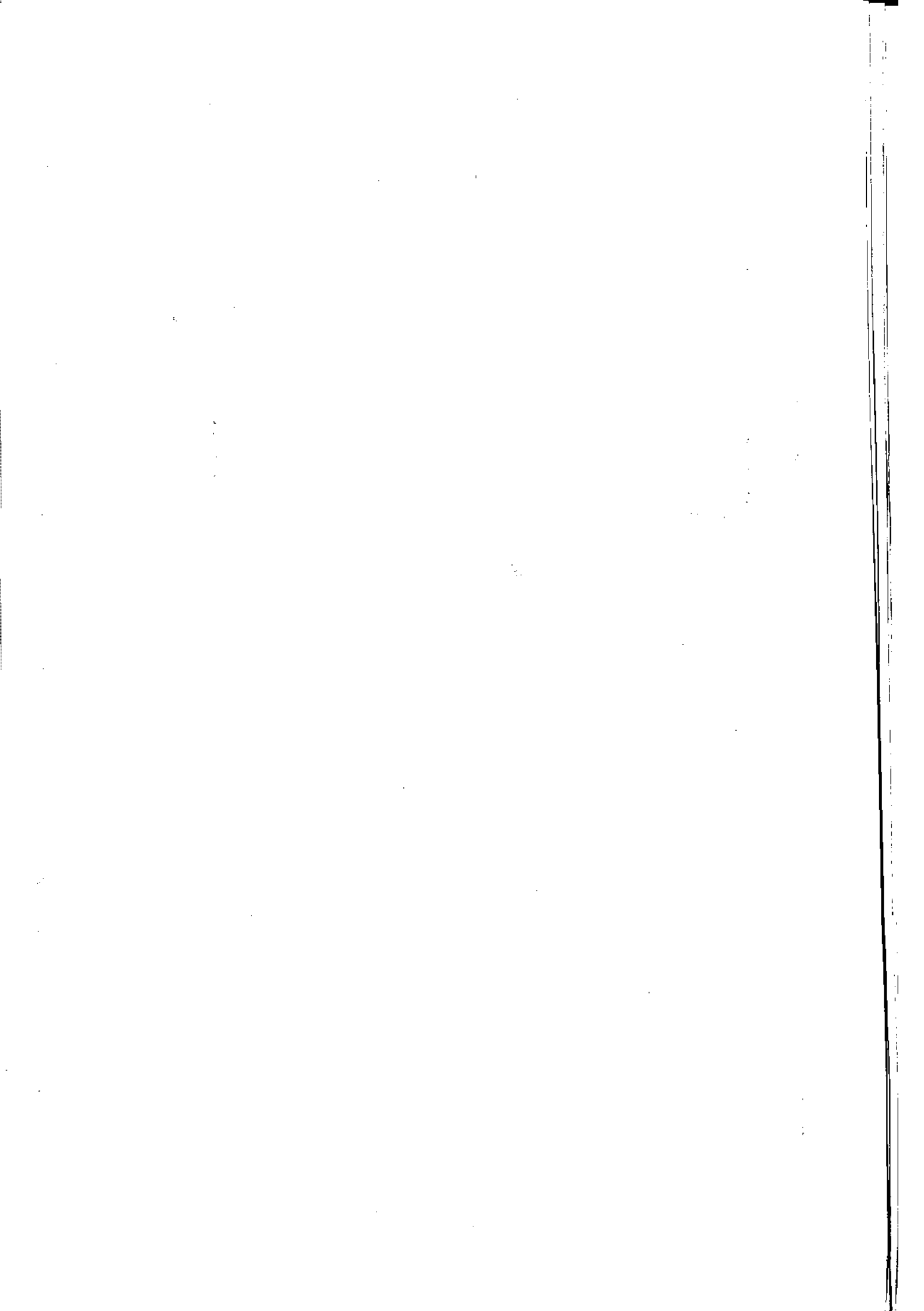

## فصل ششم : نفت و گاز

### تعاریف و مفاهیم

مصرف کننده : به مشترکینی اطلاق می شود که جریان گاز آنها پس از طی مراحل اشتراک پذیری زاه اندازی شده باشد .

مصرف کننده تجاری : منظور مشترکینی می باشند که از گاز طبیعی در جهت کسب یا خدمات استفاده می نمایند .

مصرف کننده خانگی : منظور مشترکینی می باشند که از گاز طبیعی در جهت مصارف گرمایش ، طبخ و روشنایی واحدهای مسکونی استفاده می نمایند .

مصرف کننده صنعتی : منظور مشترکینی می باشند که از گاز طبیعی در واحدهای صنعتی استفاده می نمایند .

خطوط تغذیه : به کلیه خطوط لوله انتقال گاز با فشار اسمی حداکثر ۲۵۰ PSI خطوط تغذیه اطلاق می گردد .

شبکه توزیع : آن بخش از شبکه است که انرژی را در یک ناحیه مصرف پخش می کند و به کاربران نهایی می رساند .

شرح	مقدار
الف: وضعیت فروشگاهیها	
تعداد عاملیت	۵۲۳
تعداد فروشگاهیها	۵۷۷
تعداد مخازن	۹۵۰
ظرفیت کل مخازن	۱۷۴۱۲۳۰۰
تعداد نیروهای انسانی فعال	۴۹۶
ب: وضعیت مواد توزیع شده	
نفت سفید	۶۰۶۸۹۰۰۸
نفت گاز	۴۱۲۲۲۷۳۹
بنزین	۴۷۳۰۷۷۳۸
روغن موتور	۱۵۵۳۵۶۵
سایر فرآورده های نفتی	۵۰۸۵۲۰۰۰
جمع قسمت ب	۲۰۱۶۲۵۰۵۰

واحد: لیتر

مأخذ: سازمان تعاون روستایی استان

سال ۱۳۷۸

وضعیت گازرسانی شهرهای استان

۷۸-۶-۲

شهر	مشخصات خطوط تغذیه گاز (کیلومتر)	طول شبکه توزیع (کیلومتر)		تعداد انشعاب و واگنار شده	مصرف سالانه (میلیون متر مکعب)
		کل طراحی شده	انجام داده		
بالت		۱۳۴	۳۵/۴	۳۳۸	-
ولسنجان		۴۲۸	۲۶۱/۷۲	۱۲۹۷۵	۱۴
زرند		۴۰	-	-	-
سیرجان		۳۵۵	۲۲۰/۷	۱۲۲۲۰	۱۳
سرخس		۲۳	-	-	-
کرمان		۱۳۴۱	۱۶۹	۴۱۶۵	۷
جمع		۴۵۳۱	۱۲۰۹/۰۳	۵۲۰۰۸	

مأخذ: شرکت ملی گاز منطقه ای کرمان

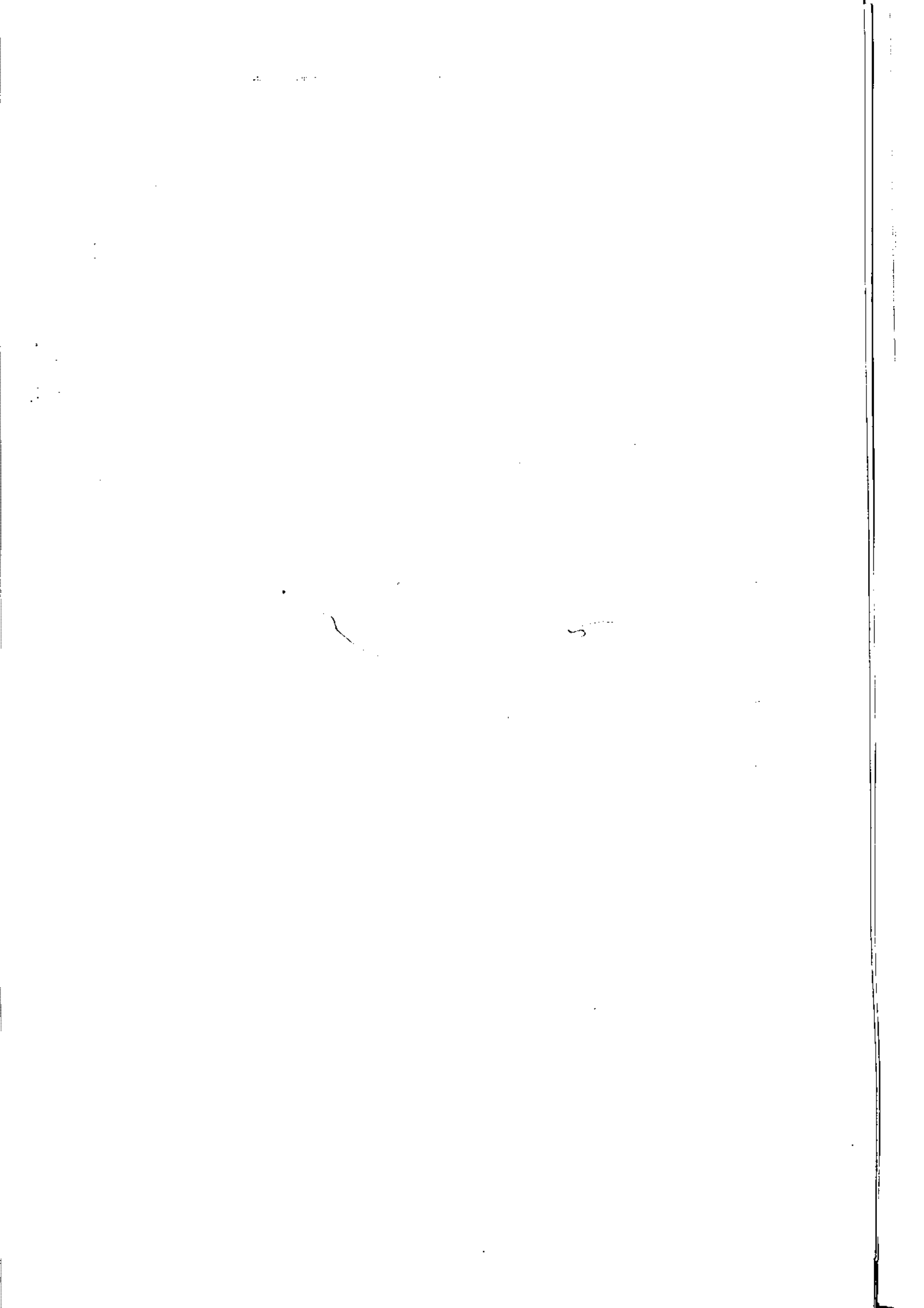

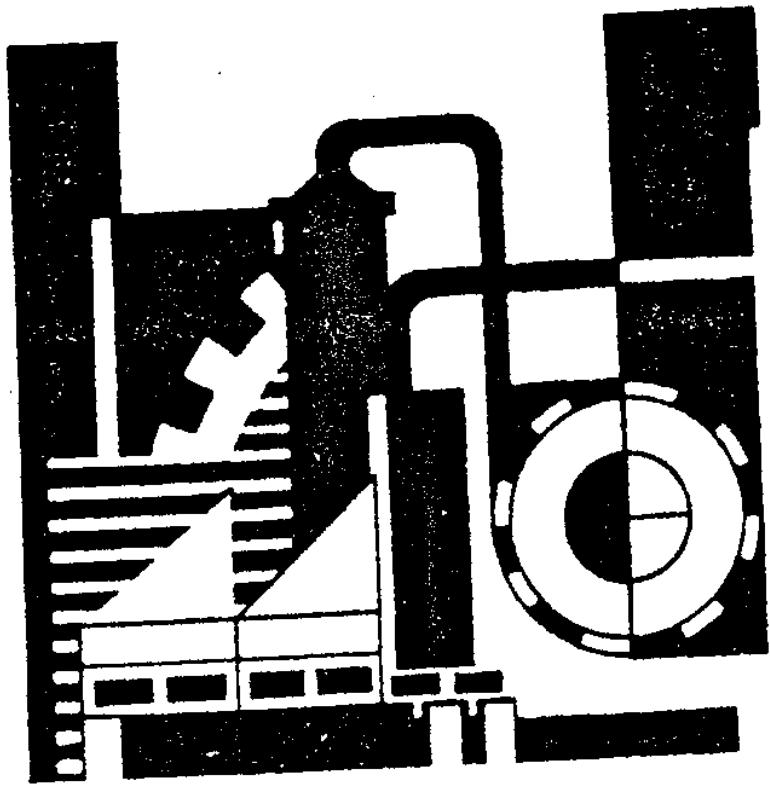

فصل ٧

صنعت

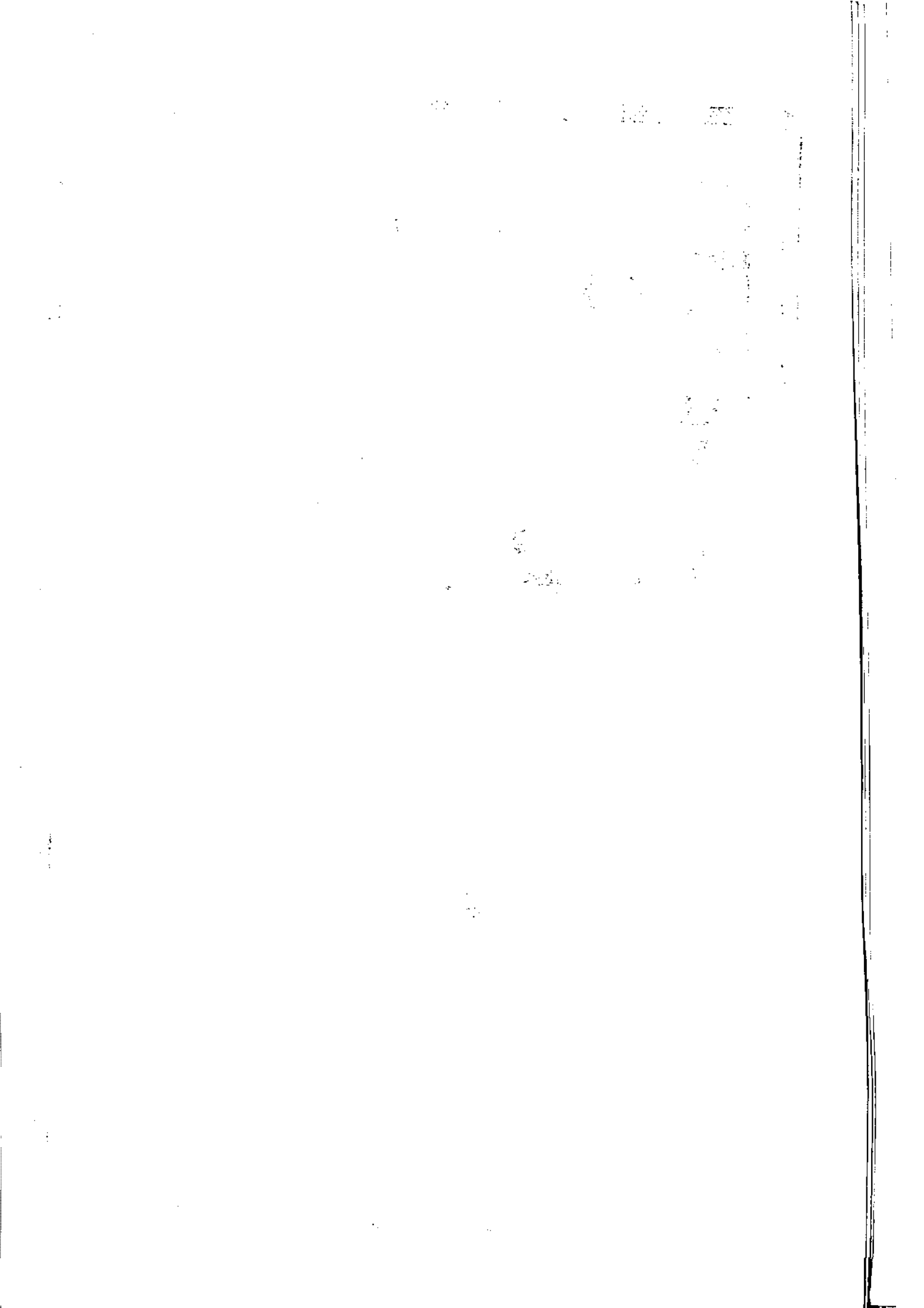

## فصل هفتم : صنعت

### تعاریف و مفاهیم

کارگاه صنعتی : مکان مشخص و ثابتی است که در آن ، مجموعه ای از سرمایه و نیروی کار به منظور تولید یک یا چند محصول صنعتی به کار گرفته شده است .

کارگاه بزرگ صنعتی : کارگاهی است که متوسط تعداد کارکنان آن ده نفر و بیشتر باشد .

کارگاه بخش عمومی : کارگاه بزرگ صنعتی است که تحت مدیریت وزارتخانه ها ، سازمانهای دولتی و نهادهای انقلاب اسلامی اداره می شود .

کارگاه بخش خصوصی : کارگاه بزرگ صنعتی است که تحت مدیریت خصوصی اداره می شود .

کارکنان (شاغلان) : افرادی هستند که در داخل یا خارج کارگاه به صورت تمام وقت یا پاره وقت برای کارگاه کار می کنند . این گروه شامل مزد و حقوق بگیران (کارگران و کارمندان) و کارکنان بدون مزد و حقوق (مالکان ، شرکای فعال و کارکنان فامیلی بدون مزد) است .

شاغلان فعالیتهای صنعتی خانوار : منظور افراد ۶ ساله و بیشتر خانواز است که در تمام یا قسمتی از سال در محل سکونت خانوار به فعالیت صنعتی اشتغال داشته اند .

مزد و حقوق : منظور از مزد و حقوق ، مجموع پرداختیهای کارگاه به صورت پول و یا کالا تحت عنوان مزد و حقوق به مزد و حقوق بگیران است .

مزد و حقوق بگیران : عبارتند از کارکنانی که در مقابل کار خود مزد و حقوق دریافت می دارند .

جبران خدمات مزد و حقوق بگیران : عبارت است از مزد و حقوق و سایر پرداختیها (پول ، کالا و ...) به مزد و حقوق بگیران .

سایر پرداختیها (پول ، کالا ، و ...) : این پرداختیها شامل پاداش ، اضافه کار ، هزینه خوراک و پوشاک ، هزینه ایاب و ذهاب ، حق اولاد ، حق عائله مندی ، حق مأموریت ، بدی آب و هوا ، سهم کارفرما از بیمه های اجتماعی ، خواروبار ، بلیط اتوبوس و ... است .

جواز تأسیس (موافقت اصولی) : مجوز اولیه برای ایجاد واحد صنعتی است .



پروانه بهره‌برداری : مجوزی است که واحد تولیدی پس از موفقیت در تولید آزمایشی محصول ، موفق به دریافت آن می‌شود و سپس فعالیت خود را آغاز می‌کند .

اموال سرمایه‌ای : کلیه وسایل و تجهیزاتی است که برای انجام فعالیت‌های تولیدی یا ایجاد خدمت به کار گرفته شده و عمر مفید آنها از یک سال بیشتر باشد . اموال سرمایه‌ای شامل ماشین آلات تولید و تجهیزات نیرو ، ابزار و وسایل کار بادوام ، لوازم و تجهیزات اداری ، وسایل نقلیه ، زمین و ساختمان است .

سرمایه‌گذاری (تغییرات اموال سرمایه‌ای) : عبارت است از تغییرات ایجاد شده در ارزش اموال سرمایه‌ای (ارزش خرید یا تحصیل و هزینه تعمیرات اساسی منهای ارزش فروش یا انتقال اموال سرمایه‌ای) طی دوره آماري .

مواد اولیه : موادی است که به منظور تغییر شکل فیزیکی یا شیمیایی به کارگاه وارد و مصرف شده باشد . مواد اولیه ممکن است خام یا نیم ساخته باشد که برای مراحل بعدی تکمیل و تغییر شکل یا مونتاژ محصول در کارگاه به مصرف رسیده است .

ارزش داده‌ها : عبارت است از ارزش مواد خام و اولیه ، لوازم بسته بندی ، ابزار و وسایل کار کم دوام مصرف شده ، ارزش سوخت مصرف شده ، آب و برق خریداری شده و پرداختی بابت خدمات صنعتی .

ارزش ستانده‌ها : عبارت است از ارزش کالاهای تولید شده ، دریافتی بابت خدمات صنعتی (وبخشی از آن با عنوان دریافتی بابت نصب و راه اندازی کالاهای تولید شده) ، تغییرات ارزش موجودی کالاهای در جریان ساخت ، تفاضل ارزش فروش از ارزش خرید کالاهایی که بدون تغییر شکل به فروش رسیده اند ، ارزش برق و آب تولید و فروخته شده و ارزش ضایعات محصولات تولید شده .

ارزش افزوده : عبارت است از ارزش ستانده‌ها منهای ارزش داده‌ها .

خدمات صنعتی : عبارت است از کارهای کنتراتی ، تعمیرات جزئی ساختمان ، ماشین آلات ، تجهیزات اداری و وسایل نقلیه .

خدمات غیر صنعتی : عبارت است از اجاره ساختمان و ماشین آلات ، ارتباطات ، بیمه های تجاری و ...

ارزش تولید : عبارت است از ارزش کالای تولید شده به قیمت تولید کننده .

قیمت تولید کننده شامل قیمت کالای تولیدی کارگاه به اضافه مالیات غیر مستقیم و عوارض محصول ، منهای کمکهای دولت (یارانه) است .

ارزش تولید در فعالیتهای صنعتی خانوار : منظور ، ارزش کل کالاهای تولید شده در محل سکونت خانوار است .

عوارض : عبارت است از کلیه پرداختیهای اجباری کارگاه به سازمانهای دولتی ، از قبیل عوارض شهرداری ، عوارض دادگاه ، حق ثبت و حق صدور مجوز .

خانوار : خانوار از چند نفر تشکیل می شود که با هم در یک اقامتگاه زندگی می کنند ، با یکدیگر همخرج هستند و معمولاً با هم غذا می خورند .

فعالیت اقتصادی خانوار : فعالیتی است که اولاً به منظور کسب درآمد توسط یک یا چند نفر از اعضای خانوار و در محل سکونت آنان به عمل آید و ثانیاً قائم به زندگی خانوار در محل سکونت است ، یعنی با تغییر محل سکونت خانوار ، فعالیت اقتصادی مزبور در آن مکان متوقف می شود .  
فعالیت صنعتی خانوار : با توجه به تعریف فعالیت اقتصادی خانوار ، اگر خانواری به منظور کسب درآمد توسط یک یا چند نفر از اعضای خود اقدام به تولید یک یا چند کالا در محل سکونت خانوار نماید ، در صورتی که این فعالیت قائم به زندگی خانوار در محل سکونتش باشد و با تغییر محل سکونت خانوار ، در آن مکان متوقف شود و نیز برای این فعالیت تابلوی تجاری بر سر در محل سکونت خانوار نصب نشده باشد ، آن خانوار دارای فعالیت صنعتی به حساب می آید .

تولید به حساب خود : اگر خانوار مواد خام و اولیه اصلی مورد نیاز برای تولید محصول را خریداری کرده و محصول تولیدی مربوط را به فروش برساند ، تولید خانوار ، به حساب خود منظور می شود .

تولید به حساب دیگران : اگر خانوار مواد خام و اولیه مورد نیاز را به منظور انجام یا قسمتی از مراحل تولید از افراد، خانوارها، کارگاهها و مؤسسات دیگر دریافت کند و کالای ساخته شده یا نیم ساخته را پس از تولید به صاحبان آن برگرداند و به ازای انجام این فعالیت «کارمزد» دریافت نماید، تولید خانوار، به حساب دیگران منظور می شود.

دریافتی بابت کارهای کنتراتی : چنانچه خانوار مبادرت به تولید کالا به حساب دیگران کرده باشد، در این صورت کل دستمزد دریافتی بابت تولید کالا به حساب دیگران به عنوان دریافتی بابت کارهای کنتراتی منظور می شود.

مساحت تولید شده : منظور مساحت کل بافته تولید شده اعم از تکمیل شده و یا در دست بافت است.

قالی : یک نوع زیرانداز ضخیم است که دارای تار، پود و پرز (خامه) بوده و غالباً با استفاده از نخ پنبه و نخ پشم در رنگهای مختلف و مطابق نقشه از پیش طراحی شده بافته می شود.

پسته : نوعی صنعت دستی ویژه استان کرمان است که با نخهای پشمی در انواع رنگها روی پارچه ای به نام «متقال» گلدوزی می شود.

گلیم : یک نوع زیرانداز نسبتاً ضخیم است که دارای تار و پود بوده و غالباً از نخ پنبه و نخ پشم در رنگهای مختلف بافته می شود.

شرکت تعاونی : شرکتی است متشکل از اشخاص حقیقی با حداقل ۷ عضو که تمام یا حداقل ۵۱ درصد از سرمایه آن به وسیله اعضا تأمین گردد و طبق مقررات قانون بخش تعاونی به ثبت برسد.

شرکتهای تعاونی صنعتی : این شرکتها در رشته های مختلف صنعت فعالیت می کنند و تولید انواع محصولات صنعتی را با بهره گیری از سرمایه و نیروی کار و تخصص اعضا بر اساس موضوع فعالیت مندرج در اساسنامه اجرایی بر عهده دارند.

شرکتهای تعاونی فرش دستباف : تعاونیهایی هستند که فعالیت آنها در زمینه تولید یا توزیع و تأمین مواد اولیه انواع فرشهای دستباف و تولیدات وابسته قرار داشته باشد.

تعداد صنعتگران تحت پوشش (نفر)	ارزش تولیدات (ریال)	نوع تولید	شرح
۵۷۶	۲۷۱۷۳۵۴۲	فروش (زیرانداز)	استان کرمان
۵۷۶	۲۷۱۷۳۵۴۲		جمع

مأخذ: صنایع دستی استان کرمان

تعداد صنعتگران تحت پوشش (نفر)	مناطق خرید	ارزش خرید/ریال	شرح خرید

مأخذ: صنایع دستی استان کرمان

\* اطلاعاتی در دسترس نیست.

خرید			فروش			ماه
جمع کل	مواد اولیه	خرید آزاد	جمع کل	عمده فروشی	فروشگاهی	
-	-	-	-	-	۲۰۲۰۹۳۹۵	فروردین
-	-	-	-	-	۸۲۶۰۵۴۰	اردیبهشت
-	-	-	-	-	۸۲۷۰۰۰۰	خرداد
-	-	-	-	-	۱۲۴۳۰۲۷۰	تیر
-	-	-	-	-	۱۲۲۵۲۵۵۰	مرداد
-	-	-	-	-	۹۳۳۵۲۷۰	شهریور
-	-	-	-	-	۱۲۶۶۰۶۴۵	مهر
-	-	-	-	-	۹۶۳۵۳۱۰	آبان
-	-	-	-	-	۵۸۷۷۵۹۵	آذر
-	-	-	-	-	۵۵۱۰۰۰۰۰	دی
-	-	-	-	-	۵۷۱۷۲۵۵	بهمن
-	-	-	-	-	۲۵۸۸۱۵۸۵	اسفند
-	-	-	۱۸۵۶۴۰۶۱۵	-	۱۸۵۶۴۰۶۱۵	جمع

ارقام: ریال

ماخذ: صنایع دستی استان کرمان  
\* سایر اطلاعات در دسترس نیست

مشخصات صنایع سلولزی و چوب استان کرمان به تفکیک شهرستان

سال ۱۳۷۸

پروانه بهره برداری			دارای پروانه تأسیس				جسوز تأسیس			شهرستان		
تعداد کارکنان	سرمایه		تعداد کارکنان	سرمایه		تعداد کارکنان	سرمایه		تعداد			
	ثابت	در گردش		ثابت	در گردش		ثابت	در گردش				
-	-	-	-	-	-	-	-	-	-	یافت		
-	-	-	-	-	-	-	-	-	-	بردسیر		
-	-	-	-	-	-	-	-	-	-	بم		
-	-	-	-	-	-	-	-	-	-	جیرفت		
-	-	-	-	-	-	-	-	-	-	رفسنجان		
-	-	-	-	-	-	-	-	-	-	زرند		
-	-	-	-	-	-	-	-	-	-	سیرجان		
-	-	-	-	-	-	-	-	-	-	شهربابک		
-	-	-	-	-	-	-	۱۰	-	۱۸۶	۱	کرمان	
-	-	-	-	-	-	-	-	-	-	-	کهوج	
-	-	-	-	-	-	-	-	۱۰	-	۱۸۶	۱	جمع

ماخذ: اداره کل صنایع استان کرمان

واحد: میلیون ریال

پروانه بهره برداری			دارای پروانه تأسیس				جواز تأسیس			شهرستان	
تعداد کارکنان	سرمایه		تعداد کارکنان	سرمایه		تعداد کارکنان	سرمایه				
	ثابت	در گردش		ثابت	در گردش		ثابت	در گردش			
-	-	-	-	-	-	-	-	-	-	بافت	
-	-	-	-	-	-	-	-	-	-	بردسیر	
-	-	-	-	-	-	-	-	-	-	بم	
-	-	-	-	-	-	-	-	-	-	جیرفت	
-	-	-	-	-	-	-	۳۸	-	۲۱۰۶	۲	رفسنجان
-	-	-	-	-	-	-	-	-	-	زرنند	
۶۷	-	۵۳۳۸	۳	-	-	-	-	-	-	سیرجان	
-	-	-	-	-	-	-	-	-	-	شهربابک	
۶	-	۳۶۳	۲	-	-	-	۱۱۱	-	۶۹۰۱	۵	کرمان
-	-	-	-	-	-	-	-	-	-	-	کهنوج
۷۳	-	۵۸۱۱	۵	-	-	-	۱۳۹	-	۹۰۰۷	۷	جمع

مأخذ: اداره کل صنایع استان کرمان

مبلغ: میلیون ریال

پروانه بهره برداری			دارای پروانه تأسیس				موافقت‌های اصولی			شهرستان	
تعداد کارکنان	سرمایه		تعداد کارکنان	سرمایه		تعداد کارکنان	سرمایه		تعداد		
	در گردش	ثابت		در گردش	ثابت		در گردش	ثابت			
-	-	-	-	-	-	-	۷۲	-	۱۳۸۹۰	۲	بافت
-	-	-	-	-	-	-	-	-	-	-	بردسیر
-	-	-	-	-	-	-	-	-	-	-	بم
-	-	-	-	-	-	-	-	-	-	-	جیرفت
-	-	-	-	-	-	-	-	-	-	-	رفسنجان
-	-	-	-	-	-	-	-	-	-	-	زرنج
-	-	-	-	-	-	-	-	-	-	-	سیرجان
-	-	-	-	-	-	-	-	-	-	-	شهربابک
۱۱۰	-	۸۵۹۳	۱	-	-	-	۱۱۲	-	۲۳۳۶۰	۱	کرمان
-	-	-	-	-	-	-	-	-	-	-	کهنوج
۱۱۰	-	۸۵۹۳	۱	-	-	-	۱۸۲	-	۳۹۳۵۰	۳	جمع

مأخذ: اداره کل صنایع استان کرمان

مبالغ: میلیون ریال



پروانه بهره برداری			دارای پروانه تأسیس				موافقتهای اصولی				شهرستان	
تعداد کارکنان	سرمایه		تعداد کارکنان	سرمایه		تعداد کارکنان	سرمایه		تعداد کارکنان			
	ثابت	در گردش		ثابت	در گردش		ثابت	در گردش				
-	-	-	-	-	-	-	-	-	-	-	بافت	
-	-	-	-	-	-	-	-	-	-	-	بردسیر	
-	-	-	-	-	-	-	-	-	-	-	بم	
-	-	-	-	-	-	-	-	۷	-	۶۱۲	۱	جیرفت
۲۴	-	۲۳۲۰	۲	-	-	-	-	-	-	-	-	رفسنجان
۳	-	۱۸۰	۱	-	-	-	-	-	-	-	-	زرنند
۱۰	-	۱۷۵۰	۱	-	-	-	-	۱۰	-	۱۲۵۰	۱	سیرجان
-	-	-	-	-	-	-	-	-	-	-	-	شهربابک
۴	-	۶۳۱	۱	-	-	-	-	۷۳	-	۷۱۳۲	۴	کرمان
-	-	-	-	-	-	-	-	-	-	-	-	کهنوج
۴۱	-	۲۹۰۱	۵	-	-	-	-	۹۰	-	۸۹۹۷	۶	جمع

مبالغ: میلیون ریال

مأخذ: اداره کل صنایع استان کرمان

پروانه بهره برداری			دارای پروانه تأسیس				موافقتهای اصولی				شهرستان
تعداد کارکنان	سرمایه		تعداد کارکنان	سرمایه		تعداد کارکنان	سرمایه		تعداد		
	در گردش	ثابت		در گردش	ثابت		در گردش	ثابت			
-	-	-	-	-	-	-	-	-	-	-	یافت
-	-	-	-	-	-	-	-	-	-	-	بردسیر
-	-	-	۱	-	-	-	-	-	-	-	بم
۵۷	-	۳۸۰۰	-	-	-	-	۳۳	-	۱۸۹۰	۱	جیرفت
-	-	-	۱	-	-	-	-	-	-	-	رفسنجان
۵	-	۳۸۷	-	-	-	-	۳۵	-	۵۶۴۵	۲	زرنند
-	-	-	-	-	-	-	-	-	-	-	سیرجان
-	-	-	-	-	-	-	-	-	-	-	شهربابک
-	-	-	-	-	-	-	۲۰۰	-	۷۹۰۰	۱	کرمان
-	-	-	-	-	-	-	-	-	-	-	کهنوج
۶۲	-	۴۱۸۷	۲	-	-	-	۲۶۸	-	۱۵۳۳۵	۴	جمع

مأخذ: اداره کل صنایع استان کرمان

مبالغ: میلیون ریال

پروانه بهره برداری			دارای پروانه تأسیس				موافقتهای اصولی				شهرستان	
تعداد	سرمایه		تعداد	سرمایه		تعداد	تعداد	سرمایه		تعداد		
	در گردش	ثابت		کارکنان	در گردش			ثابت	کارکنان			در گردش
-	-	-	-	-	-	-	-	-	-	-	-	بافت
-	-	-	-	-	-	-	-	-	-	-	-	بردسیر
-	-	-	-	-	-	-	۱۳۲	-	۵۱۳۲	۱	-	بم
-	-	-	-	-	-	-	-	-	-	-	-	جیرفت
-	-	-	-	-	-	-	-	-	-	-	-	رفسنجان
-	-	-	-	-	-	-	-	-	-	-	-	زرنند
-	-	-	-	-	-	-	-	-	-	-	-	سیرجان
-	-	-	-	-	-	-	-	-	-	-	-	شهربابک
-	-	-	-	-	-	-	۲۸	-	۷۸۸	۲	-	کرمان
-	-	-	-	-	-	-	-	-	-	-	-	کهنوج
-	-	-	-	-	-	-	-	۱۶۲	-	۵۹۲۲	۳	جمع

مأخذ : اداره کل صنایع استان کرمان

مبالغ: میلیون ریال

پروانه بهره برداری			دارای پروانه تأسیس				موافقتهای اصولی			شهرستان	
تعداد کارکنان	سرمایه		تعداد کارکنان	سرمایه		تعداد کارکنان	سرمایه		تعداد		
	ثابت	در گردش		ثابت	در گردش		ثابت	در گردش			
-	-	-	-	-	-	-	-	-	-	بافت	
-	-	-	-	-	-	-	-	-	-	بردسیر	
-	-	-	-	-	-	-	-	-	-	بم	
-	-	-	-	-	-	-	-	-	-	جیرفت	
-	-	-	-	-	-	-	۳۶	-	۳۶۷۵۵	۱	رفسنجان
-	-	-	-	-	-	-	-	-	-	-	زرنند
-	-	-	-	-	-	-	-	-	-	-	سیرجان
-	-	-	-	-	-	-	-	-	-	-	شهربابک
۵	-	۹۲	۱	-	-	-	۳۱	-	۱۰۷۸	۱	کرمان
-	-	-	-	-	-	-	-	-	-	-	کهنوج
۵	-	۹۲	۱	-	-	-	۶۷	-	۳۷۸۳۳	۲	جمع

مأخذ: اداره کل صنایع استان کرمان

مبالغ: میلیون ریال

پروانه بهره برداری			دارای پروانه تأسیس				موافقت‌های اصولی			شهرستان		
تعداد کارکنان	سرمایه		تعداد کارکنان	سرمایه		تعداد کارکنان	سرمایه		تعداد			
	ثابت	در گردش		ثابت	در گردش		ثابت	در گردش				
-	-	-	-	-	-	-	-	-	-	یافت		
-	-	-	-	-	-	-	۱۵	-	۲۸۳	۱	بردسیر	
-	-	-	-	-	-	-	-	-	-	-	بم	
-	-	-	-	-	-	-	-	-	-	-	جیرفت	
-	-	-	-	-	-	-	-	-	-	-	رفسنجان	
-	-	-	-	-	-	-	-	-	-	-	زرنند	
-	-	-	-	-	-	-	۱۹	-	۷۵۵	۱	سیرجان	
-	-	-	-	-	-	-	-	-	-	-	شهربابک	
-	-	-	-	-	-	-	۳۳۵	-	۲۲۲۶۲	۲	کرمان	
-	-	-	-	-	-	-	-	-	-	-	کهنوج	
-	-	-	-	-	-	-	-	۳۶۹	-	۲۵۳۰۱	۴	جمع

مبالغ: میلیون ریال

ماخذ: اداره کل صنایع استان کرمان

پروانه بهره برداری			دارای پروانه تأسیس				موافقتهای اصولی				شهرستان
تعداد کارکنان	سرمایه		تعداد کارکنان	سرمایه		تعداد کارکنان	سرمایه		تعداد		
	در گردش	ثابت		در گردش	ثابت		در گردش	ثابت			
-	-	-	-	-	-	-	-	-	-	-	بافت
-	-	-	-	-	-	-	-	-	-	-	بردسیر
-	-	-	-	-	-	-	-	-	-	-	بم
-	-	-	-	-	-	-	-	-	-	-	جیرفت
-	-	-	-	-	-	-	-	-	-	-	رفسنجان
-	-	-	-	-	-	-	-	-	-	-	زرنند
-	-	-	-	-	-	-	-	-	-	-	سیرجان
-	-	-	-	-	-	-	-	-	-	-	شهربابک
۱۸	-	۶۰۰	۱	-	-	-	-	-	-	-	کرمان
-	-	-	-	-	-	-	-	-	-	-	کهنوج
۱۸	-	۶۰۰	۱	-	-	-	-	-	-	-	جمع

مبالغ: میلیون ریال

مأخذ: اداره کل صنایع استان کرمان

پروانه بهره برداری			دارای پروانه تأسیس				موافقت های اصولی				شهرستان	
تعداد کارکنان	سرمایه		تعداد کارکنان	سرمایه		تعداد کارکنان	سرمایه		تعداد			
	در گردش	ثابت		در گردش	ثابت		در گردش	ثابت				
۱۸۸	-	۶۹۲	۱	-	-	-	-	-	-	-	بافت	
-	-	-	-	-	-	-	-	-	-	-	بردسیر	
۱۰	-	۸۱۹	۱	-	-	-	-	-	-	-	بم	
-	-	-	-	-	-	-	-	-	-	-	جیرفت	
-	-	-	-	-	-	-	-	-	-	-	رفسنجان	
۱۰	-	۷۶۹	۱	-	-	-	-	-	-	-	زرنند	
-	-	-	-	-	-	-	-	-	-	-	سیرجان	
-	-	-	-	-	-	-	-	-	-	-	شهربابک	
۲۳	-	۳۳۷۳	۱	-	-	-	-	۸	-	۶۹۲	۱	کرمان
-	-	-	-	-	-	-	-	-	-	-	-	کهنوج
۲۳۲	-	۵۶۵۳	۴	-	-	-	-	۸	-	۶۹۲	۱	جمع

مبالغ: میلیون ریال

مأخذ: اداره کل صنایع استان کرمان

پروانه بهره برداری			دارای پروانه تأسیس				جواز تأسیس			شهرستان
تعداد کارکنان	سرمایه		تعداد کارکنان	سرمایه		تعداد کارکنان	سرمایه		تعداد	
	در گردش	ثابت		در گردش	ثابت		در گردش	ثابت		
-	-	-	-	-	-	-	-	-	-	بافت
-	-	-	-	-	-	-	-	-	-	بردسیر
۹۸	-	۳۹۸۳	۱	-	-	-	-	-	-	بم
-	-	-	-	-	-	-	-	-	-	جیرفت
-	-	-	-	-	-	-	-	-	-	رفسنجان
-	-	-	-	-	-	-	-	-	-	زرنند
-	-	-	-	-	-	-	-	-	-	سیرجان
-	-	-	-	-	-	-	-	-	-	شهربابک
۵۷	-	۲۳۵۲۶۷	۲	-	-	-	۲۳۵	-	۶۱۸۳	کرمان
-	-	-	-	-	-	-	-	-	-	کهنوج
۱۵۵	-	۲۳۹۳۵۱	۳	-	-	-	۲۳۵	-	۶۱۸۳	جمع

ماخذ: اداره کل صنایع استان کرمان



پروانه بهره برداری			دارای پروانه تأسیس				جواز تأسیس			شهرستان
تعداد کارکنان	سرمایه		تعداد کارکنان	سرمایه		تعداد کارکنان	سرمایه		تعداد	
	در گردش	ثابت		در گردش	ثابت		در گردش	ثابت		
-	-	-	-	-	-	-	-	-	-	یافت
-	-	-	-	-	-	-	-	-	-	بردسیر
-	-	-	-	-	-	-	-	-	-	بم
-	-	-	-	-	-	۳۱	-	۳۱۷۲	۳	جیرفت
-	-	-	-	-	-	-	۷۳	۱۵۷۰	۳	رفسنجان
-	-	-	-	-	-	-	-	-	-	زرنند
۱۲۷	-	۱۳۲۰۶	۱	-	-	-	۱۷	۱۹۲۰	۲	سیرجان
-	-	-	-	-	-	-	۱۵	۵۰۷	۱	شهربابک
۷	-	۱۲۰۸	۱	-	-	-	۹۹	۶۰۰۸	۳	کرمان
-	-	-	-	-	-	-	-	-	-	کهنوج
۱۳۴	-	۱۳۴۱۲	۲	-	-	-	۲۳۶	۱۳۱۷۷	۱۳	جمع

ماخذ: اداره کل صنایع استان کرمان

مبالغ: میلیون ریال

پروانه بهره برداری			دارای پروانه تأسیس					جواز تأسیس			شهرستان
تعداد کارکنان	سرمایه		تعداد کارکنان	سرمایه		تعداد کارکنان	سرمایه		تعداد		
	در گردش	ثابت		در گردش	ثابت		در گردش	ثابت			
-	-	-	-	-	-	-	۷	-	۱۸۸	۱	بافت
-	-	-	-	-	-	-	-	-	-	-	بردسیر
-	-	-	-	-	-	-	۲۰	-	۱۵۵۷	۱	بم
-	-	-	-	-	-	-	۱۰	-	۷۵۶	۱	جیرفت
-	-	-	-	-	-	-	-	-	-	-	رفسنجان
-	-	-	-	-	-	-	-	-	-	-	زرنند
-	-	-	-	-	-	-	-	-	-	-	سیرجان
۱۶	-	۱۲۳۸	۱	-	-	-	-	-	-	-	شهربابک
-	-	-	-	-	-	-	۳۳	-	۱۸۷۳	۲	کرمان
-	-	-	-	-	-	-	-	-	-	-	کهنوج
۱۶	-	۱۲۳۸	۱	-	-	-	۸۰	-	۳۳۷۳	۷	جمع

مأخذ : اداره کل صنایع استان کرمان

مبالغ : میلیون ریال

پروانه بهره برداری			دارای پروانه تأسیس				جسواز تأسیس			شهرستان	
تعداد کارکنان	سرمایه		تعداد کارکنان	سرمایه		تعداد کارکنان	سرمایه				
	ثابت	در گردش		ثابت	در گردش		ثابت	در گردش			
-	-	-	-	-	-	-	۱۰	-	۶۸۰	۱	بافت
-	-	-	-	-	-	-	-	-	-	-	بردسیر
-	-	-	-	-	-	-	۷	-	۲۸۹	۱	بم
۳	-	۱۱۸۳	۱	-	-	-	-	-	-	-	جیرفت
-	-	-	-	-	-	-	۳۲	-	۲۶۶۳	۲	رفسنجان
-	-	-	-	-	-	-	۷	-	۲۲۵	۱	زرند
-	-	-	-	-	-	-	۱۵	-	۶۳۳	۱	سیرجان
-	-	-	-	-	-	-	-	-	-	-	شهربابک
۳۹	-	۳۲۲۷	۳	-	-	-	۵۵	-	۲۵۲۹	۶	کرمان
-	-	-	-	-	-	-	-	-	-	-	کهنوج
۵۳	-	۵۳۳۰	۴	-	-	-	۱۳۶	-	۷۰۳۹	۱۲	جمع

مبالغ : میلیون ریال

مأخذ : اداره کل صنایع استان کرمان

تعداد نقاط دارای ارتباط	تعداد سرویس اداری	تعداد شماره های مشغول به کار				تعداد منصوبه	نوع سیستم	پیش شماره	نام مرکز
		جمع	دولتی	تجاری	مسکونی				
-	-	۳۷۹	۰	۰	۳۷۹	۵۱۲	عصر	۳۹۲۲۷۲	احمد آباد دفعه
-	-	۲۵۱	۰	۳	۲۴۸	۲۵۶	عصر	۳۳۲۲۲۷	احمدآباد زرند
-	-	۳۱۸	۳۸	۰	۲۸۰	۲۰۰	کاربن	۳۲۶۳۳۶	ارگ جدید بم
-	۵	۹۷۶	۲۰	۱۰	۹۴۶	۱۰۰۰	کاربن	۳۲۲۳۳۳	اختیار آباد
-	-	۲۹۲	۵۲	۱۵	۲۲۶	۵۱۲	عصر	۳۲۷۷۷۲	ارزویه
-	۱۲	۲۳۵	۲۳	۲۲	۱۹۰	۲۵۶	عصر	۳۲۹۵۷۲	اسلام آباد رودبار
-	۲	۲۹۵	۱۲	۱۳	۲۷۰	۵۱۲	عصر	۳۲۲۲۶۲	اسلام آباد زرند
-	-	۱۰۹۸	۲۳	۳۳	۱۰۴۲	۱۱۰۰	EMD	۳۹۲۳۳۶	اسماعیل آباد
-	۲	۲۱۶	۱	۱	۲۱۴	۲۵۶	عصر	۳۹۲۳۳۵	استیون
-	-	۲۸۹۳	۲۲۰	۲۷۰	۲۴۰۳	۳۰۰۰	اریکسون	۳۹۲۳۳۲	انار
-	۶	۳۶۹	۳۲	۱۸	۳۱۹	۲۰۰	XPBO	۳۲۲۷۲۵	اندوهجرد
-	-	۲۳۲	۱	۳	۲۳۸	۲۵۶	عصر	۳۹۲۳۳۷	بیاض
-	۹	۹۶۱	۲۲	۲۸	۸۶۹	۱۰۰۰	کاربن	۳۲۲۳۳۷	بیاغین
۹۹	-	۳۷۸	۲۵۳	۲۲۲	۳۰۳۱	۵۰۰۰	S۱۲	۳۲۷۲۲۲	بیسافت
۳۹	۱۷	۳۱۹۹	۲۹۲	۲۶۸	۲۶۳۷	۳۲۰۰	EMD	۳۲۲۵۲۲	بردسیر
-	۱۷	۱۱۳۳	۷۵	۳۵	۱۰۲۳	۱۲۰۰	EMD	۳۳۲۶۶۱	زاین
-	۱	۱۸۱	۰	۰	۱۸۱	۲۰۰	کاربن	۳۳۲۳۳۶	رباط
-	۲	۲۵۶	۵۶	۸۵	۱۱۵	۲۵۶	عصر	۳۲۶۳۲۲	رستم آباد
-	۱	۲۵۳	۰	۰	۲۵۳	۲۵۶	عصر	۳۲۲۳۳۳	رحیم آباد
۱۵۶	۷۶	۷۰۰۰	۲۵۷	۱۵۷۲	۵۱۶۹	۷۰۰۰	EMD	۳۹۱	رفسنجان ۱
-	-	۸۰۵۱	۳۷۲	۳۵۷	۷۲۲۰	۱۰۰۰۰	EWS	۳۹۱	رفسنجان ۲ (امر کبر)
۱۳۰	۲۲	۵۸۹۳	۲۱۵	۵۰۲	۲۹۷۲	۶۰۰۰	EMD	۳۳۲۳۳۲	زرند
-	۷	۱۱۳۲	۲۲	۶۶	۱۰۳۲	۱۲۰۰	کاربن	۳۲۲۳۳۳	زنگی آباد
-	۶	۸۷۸	۳۵	۳۲	۸۱۱	۱۰۲۳	رایان	۳۲۷۳۳۶	زیند آباد
-	۳	۲۵۲	۲۶	۱۵	۲۱۱	۲۵۶	عصر	۳۲۹۳۷۲	ساردویه
-	۲	۲۵۳	۱۱	۰	۲۴۲	۲۵۶	عصر	۳۲۲۲۶۶	سر آسیاب شش
-	-	۱۹۰	۲	۰	۱۸۸	۲۵۶	عصر	۳۲۷۳۳۸	سعادت آباد
-	۲	۲۲۶	۷	۲	۲۳۷	۲۵۶	عصر	۳۲۲۳۳۲	سعیدی
-	-	۷۸۸	۱۵	۱۸	۷۵۵	۸۰۰	EMD	۳۹۲۳۷۲	سه قریه
-	۳	۲۹۹	۱۵	۰۷	۲۷۷	۵۱۲	عصر	۳۳۲۳۱۸	سیریز
۲۲۲	۱۹۹	۳۹۵۱۰	۲۳۲۳	۳۸۲۳	۳۶۷۰۳	۲۷۱۳۲			جمع این صفحه

مأخذ: اداره کل مخابرات استان کرمان

تعداد نقاط	تعداد سرویس	تعداد شماره های مشغول به کار				تعداد منصوبه	نوع سیستم	پیش شماره	نام مرکز
		جمع	دولتی	تجاری	مسکونی				
۶۹	۹۶	۱۳۹۹۲	۷۵۰	۹۰۱	۱۲۳۳۳	۱۲۰۰۰	EMD	۳۳۵	سیرجان
-	۲	۲۲۹	۱۸	۱	۲۱۰	۲۵۶	عصر	۳۳۲۷۳۸	سیرج
-	۱۰	۹۶۱	۱۵۰	۷۳	۷۳۸	۱۰۰۰	END	۳۳۲۷۷۲	شهداد
۳۲	۱۷	۳۳۹۷	۳۲۲	۲۷۵	۲۹۰۰	۳۵۰	END	۳۹۲۲۲۲	شهر بابک
-	-	۲۳۲	۱۰	۶۱	۱۶۳	۲۵۶	عصر	۳۳۲۳۳۳	شیخوه
-	-	۳۹۹	۰	۰	۳۹۹	۵۱۲	عصر	۳۹۲۲۲۷	شریف آباد
-	۲	۳۵۹	۵	۲۲	۲۳۲	۵۱۲	عصر	۳۳۲۳۳۵	ظفرالجرد
-	-	۲۲۸	۶	۲	۲۲۰	۲۵۶	کیابل	۳۹۲۲۷۳	عباس آباد
-	-	۷۷۳	۳۳	۹۱	۶۳۸	۸۰۰	EMD	۳۹۲۲۳۳	عدل آباد
-	۵	۱۵۲۸	۳۱۵	۲۱۲	۱۰۰۱	۲۰۰۰	کارین	۳۳۹۳۷۲	عنبر آباد
-	-	۸۸۳	۱۳	۲۳	۸۳۶	۹۰۰	EMD	۳۹۲۳۶۲	نوردوسیه
-	-	۲۳۰	۲	۳	۲۲۵	۵۱۲	عصر	۳۹۲۳۳۸	نوردوسیه آزادگان
-	-	۲۲۸	۰	۰	۲۲۸	۲۵۶	عصر	۳۳۲۳۷۶	لیض آباد
-	۳	۳۸۶	۲۶	۲۷	۳۱۳	۵۱۲	عصر	۳۳۶۲۲۲	نهرج
-	-	۱۵۳۲	۳۲	۵۸	۱۲۳۳	۲۰۰۰	کارین	۳۹۲۲۳۳	قاسم آباد
۹۳	۱۳۷	۲۵۹۶۳	۱۷۰۳	۱۷۵۰	۲۲۵۱۰	۲۳۱۲۲			جمع این صفحه
۱۰۰۲	۱۰۳۳	۱۸۶۹۲۵	۱۲۳۱۱	۱۵۸۳۵	۱۶۳۰۶۱	۱۹۹۳۴۲			جمع کل

مأخذ: اداره کل مخابرات استان کرمان

پروانه بهره برداری			دارای پروانه تأسیس				جواز تأسیس			شهرستان	
تعداد کارکنان	سرمایه		تعداد کارکنان	سرمایه		تعداد کارکنان	سرمایه		تعداد		
	ثابت	در گردش		ثابت	در گردش		ثابت	در گردش			
-	-	-	-	-	-	-	-	-	-	بافت	
-	-	-	-	-	-	-	-	-	-	بردسیر	
-	-	-	-	-	-	-	-	-	-	بم	
-	-	-	-	-	-	-	-	-	-	جیرفت	
-	-	-	-	-	-	-	-	-	-	رلمنجان	
-	-	-	-	-	-	-	۹۰	-	۵۸۲	۱	زرند
-	-	-	-	-	-	-	-	-	-	-	سیرجان
-	-	-	-	-	-	-	-	-	-	-	شهربابک
-	-	-	-	-	-	-	۶۷	-	۸۰۶۵	۵	کرمان
-	-	-	-	-	-	-	-	-	-	-	کهنوج
-	-	-	-	-	-	-	۷۷	-	۸۶۲۷	۶	جمع

مأخذ: اداره کل صنایع استان کرمان

مبالغ: میلیون ریال

پروانه بهره برداری			دارای پروانه تأسیس				جواز تأسیس			شهرستان		
تعداد کارکنان	سرمایه		تعداد کارکنان	سرمایه		تعداد کارکنان	سرمایه		تعداد			
	در گردش	ثابت		در گردش	ثابت		در گردش	ثابت				
-	-	-	-	-	-	-	-	-	-	بافت		
-	-	-	-	-	-	-	-	-	-	بودسیر		
-	-	-	-	-	-	-	-	-	-	بم		
-	-	-	-	-	-	-	-	-	-	جیرفت		
-	-	-	-	-	-	-	-	-	-	رفسنجان		
-	-	-	-	-	-	-	-	-	-	زرند		
-	-	-	-	-	-	-	۱۰	-	۱۰۲۸	۱	سیرجان	
-	-	-	-	-	-	-	-	-	-	-	شهربابک	
-	-	-	-	-	-	-	-	-	-	-	کرمان	
-	-	-	-	-	-	-	-	-	-	-	کهنوج	
-	-	-	-	-	-	-	-	۱۰	-	۱۰۲۸	۱	جمع

ماخذ : اداره کل صنایع استان کرمان

مبالغ : میلیون ریال

پروانه بهره برداری			دارای پروانه تأسیس				جواز تأسیس			شهرستان	
تعداد کارکنان	سرمایه		تعداد کارکنان	سرمایه		تعداد کارکنان	سرمایه		تعداد		
	ثابت	در گردش		ثابت	در گردش		ثابت	در گردش			
-	-	-	-	-	-	-	-	-	-	یافت	
-	-	-	-	-	-	-	-	-	-	بردسیر	
-	-	-	-	-	-	-	-	-	-	بم	
-	-	-	-	-	-	-	-	-	-	جیرفت	
-	-	-	-	-	-	-	-	-	-	رفسنجان	
-	-	-	-	-	-	-	-	-	-	زرنج	
۳۳	-	۱۰۲۶۲	۱	-	-	-	۱۳۸	-	۱۶۸۲۲	۱	سیرجان
-	-	-	-	-	-	-	-	-	-	-	شهربابک
۵	-	۴۶۸	۱	-	-	-	۲۱	-	۸۰۲	۲	کرمان
-	-	-	-	-	-	-	-	-	-	-	کهنوج
۳۸	-	۱۰۷۳۰	۲	-	-	-	۱۵۹	-	۱۷۶۲۶	۳	جمع

مأخذ : اداره کل صنایع استان کرمان

مبالغ : میلیون ریال



پروانه بهره برداری			دارای پروانه تأسیس				جواز تأسیس			شهرستان	
تعداد کارکنان	سرمایه		تعداد کارکنان	سرمایه		تعداد کارکنان	سرمایه		تعداد		
	در گردش	ثابت		در گردش	ثابت		در گردش	ثابت			
-	-	-	-	-	-	-	۲۷	-	۹۲۰	۲	بافت
-	-	-	-	-	-	-	-	-	-	-	بردسیر
۱۳	-	۱۷۱۳	۳	-	-	-	۲۰۳	-	۲۳۶۲۷	۱۲	بم
-	-	-	-	-	-	-	۲۳۶	-	۳۳۷۹۹	۱۰	جیرفت
۵	-	۲۰۷	۱	-	-	-	۳۱۹	-	۱۵۲۹۲	۱۸	رفسنجان
-	-	-	-	-	-	-	۳۳	-	۱۶۹۰	۲	زرنج
۱۱۲	-	۱۸۳۳۱	۲	-	-	-	۱۰۵	-	۶۸۸۲	۷	سیرجان
-	-	-	-	-	-	-	۷	-	۳۳۰	۱	شهربابک
۲۶۱	-	۱۲۸۴۲	۸	-	-	-	۵۳۶	-	۸۸۷۰۹	۳۳	کرمان
-	-	-	-	-	-	-	۵۰	-	۱۲۷۳۰	۱	کهنوج
۳۹۱	-	۳۳۳۹۳	۱۳	-	-	-	۱۵۱۷	-	۱۸۷۰۸۹	۸۶	جمع

مأخذ: اداره کل صنایع استان کرمان

مبالغ: میلیون ریال

تولید			موجودی از ماههای گذشته		ماه
کلینکر	ضدسولفات	معمولی	ضدسولفات	معمولی	
۱۰۲۴۱۰	۲۲۸۶۷	۲۶۵۶۹	۱۸۸۹۷	۲۰۴۴۶	فروردین
۹۶۷۸۰	۳۸۲۹۱	۴۱۵۵۴	۱۲۸۲۳	۱۸۲۴۳	اردیبهشت
۷۱۶۲۰	۳۳۶۹۷	۴۴۵۶۷	۲۰۵۱۵	۱۸۳۱۲	خرداد
۹۶۳۷۰	۳۹۹۲۵	۶۱۲۸۴	۱۵۵۵۳	۵۲۳۷	تیر
۸۶۴۳۰	۴۹۸۵۴	۷۳۰۵۶	۱۱۵۵۰	۱۵۱۰۸	مرداد
۸۹۷۹۰	۳۸۲۴۱	۷۱۹۹۵	۱۸۹۰۱	۱۷۷۶۱	شهریور
۹۰۰۳۰	۳۵۱۹۸	۵۱۳۹۶	۲۱۴۴۹	۱۸۰۵۵	مهر
۵۳۴۹۰	۴۷۴۹۵	۶۲۱۶۳	۱۳۷۳۲	۱۷۷۴۲	آبان
۹۵۷۰۰	۵۰۹۹۳	۶۹۹۸۷	۱۶۵۲۷	۱۶۱۴۸	آذر
۱۰۰۷۸۰	۲۸۹۷۰	۴۳۸۰۴	۲۴۲۸۳	۲۵۸۵۰	دی
۸۹۸۳۰	۴۲۴۶۵	۵۶۹۰۵	۱۸۸۷۹	۲۰۲۲۰	بهمن
۱۰۵۹۷۰	۴۷۲۸۹	۸۹۹۳۵	۲۲۹۵۲	۱۸۷۶۳	اسفند
۱۰۷۹۲۰۰	۴۸۵۲۸۵	۶۹۳۲۱۵			جمع

مأخذ: شرکت سیمان کرمان

واحد: تن

مازاد			تحویل		ماه
کلینکر	ضدسولفات	معمولی	ضدسولفات	معمولی	
۶۲۸۲۶	۱۲۸۲۳	۱۸۲۲۳	۲۸۹۴۰	۲۸۷۷۲	فروردین
۷۵۸۳۶	۲۰۵۱۵	۱۸۳۱۲	۴۰۵۹۷	۴۱۴۸۷	اردیبهشت
۷۴۰۹۸	۱۵۵۵۳	۵۲۳۷	۳۸۶۶۵	۵۷۶۳۸	خرداد
۷۵۴۵۹	۱۱۵۵۰	۱۵۱۰۸	۴۳۹۲۶	۵۱۴۱۲	تیر
۴۹۱۱۶	۱۸۹۰۱	۱۷۷۶۱	۴۲۵۰۳	۷۰۴۰۳	مرداد
۳۹۳۳۵	۲۱۴۴۹	۱۸۰۵۵	۳۵۶۹۵	۷۱۷۰۰	شهریور
۵۰۸۷۰	۱۳۷۳۲	۱۷۷۲۲	۴۲۹۱۵	۵۱۷۰۸	مهر
۵۸۹۰	۱۶۵۲۷	۱۶۱۴۸	۴۲۶۹۹	۶۳۷۵۸	آبان
۶۰۷۰	۲۲۲۸۳	۲۵۸۵۰	۴۳۲۳۵	۶۰۲۸۷	آذر
۴۲۲۷۲	۱۸۸۷۹	۲۰۲۲۰	۳۴۳۷۵	۴۹۴۳۲	دی
۴۸۲۴۱	۲۲۹۵۲	۱۸۷۶۳	۳۸۰۹۳	۵۸۳۶۲	بهمن
۲۵۲۷۸	۲۲۱۵۰	۲۴۱۹۶	۴۵۲۰۴	۷۸۲۳۸	اسفند
			۴۷۸۸۴۷	۶۸۳۱۹۷	جمع

مأخذ : شرکت سیمان کرمان

واحد: تن

فصل ۸

آب و برق

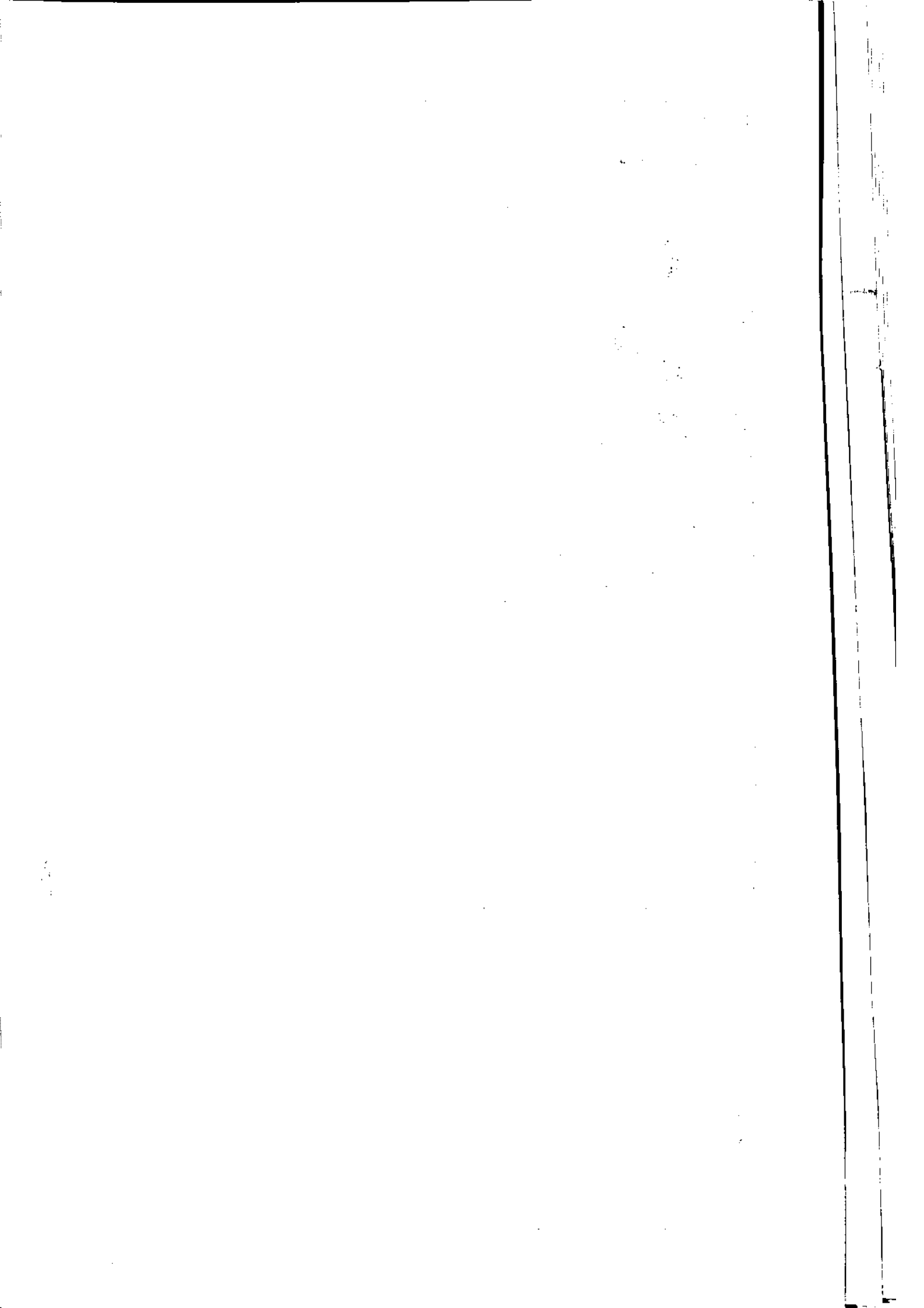

## فصل هشتم : آب و برق

### تعاریف و مفاهیم

وات : عبارت است از واحد توان دستگاه مولد برق در واحد زمان (وات معادل یک ژول در ثانیه بوده و عبارت از یک جریان با شدت یک آمپر با اختلاف پتانسیل یک ولت می باشد).

وات ساعت : واحد انرژی الکتریکی تولید یا مصرف شده می باشد .

برق توربین آبی : عبارت است از برقی که از طریق سدها تولید می گردد .

برق توربین بخاری : برقی است که در تولید آن ابتدا انرژی حرارتی حاصله از سوختن مواد نفتی یا گاز برای تولید بخار بکار رفته و سپس بخار حاصله دستگاههای مولد برق را به حرکت در می آورد .

برق توربین گازی : عبارت است از برقی که تولید آن بر اساس کار مولدهای گازی می باشد .

برق دیزلی : برقی است که تولید آن بر اساس موتورهای دیزلی استوار است .

سوخت مصـرفی : مواد سوختنی که برای تولید برق توسط مولدهای حرارتی مورد استفاده قرار می گیرد .

خط انتقال : خطی است که انرژی برق تولید شده را با ولتاژ قوی (۶۳۰۰۰ ولت به بالا) از محل تولید یا از پستها به نقطه مصرف منتقل می کند .

خط توزیع : خطی است که انرژی برق تولید شده را با ولتاژ متوسط یا ضعیف (۶۳۰۰۰ ولت به پایین) از محل تولید به نقطه مصرف منتقل می کند .

فروش یا مصـرف انرژی برق : مقدار انرژی برق فروخته شده به مشترکین مختلف جهت مصارف گوناگون .

مصارف خانگی : قسمتی از برق تولیدی که در اختیار خانوارها قرار می گیرد و صرفاً جهت به کار انداختن وسایل و تجهیزات متعارف در واحد مسکونی بکار می رود .

مصارف عمومی : مصارف اشتراکی بلوکها و مجموعه‌های ساختمانی و شهر  
همچنین روشنایی معابر اختصاصی شهرکهای محصور، در صورتی که دارای انشعاب جداگانه  
باشند و ...

مصارف کشاورزی : منظور قسمتی از انرژی برق است که برای مصارف پمپهای آبیاری در  
کشاورزی استفاده می شود .

ردیف	نام خط	طول مسیر کیلومتر	طول مدار کیلومتر	تعداد مسار	تعداد باندل	نام هادی	سال بهره برداری
۱	زرنند - انشعاب بافق	۱۴۲	۱۴۲	۱	۱	wolf	۱۳۵۲
۲	انشعاب پست شماره یک مدار اول	۸/۸/۰۰	۸/۸/۰۰	۱	۱	LYNX	۱۳۵۲
۳	رفسنجان ۲ - رفسنجان ۱	۴	۴	۱	۱	wolf	۱۳۵۲
۴	زرنند - رفسنجان ۲	۷۳	۱۴۶	۲	۱	wolf	۱۳۵۲
۵	زرنند - پابندانا	۴۲	۸۸	۲	۱	wolf	۱۳۵۳
۶	بافت - اسفندقه جیرفت	۱۴۵	۱۴۵	۱	۱	wolf	۱۳۵۳
۷	نگار - بافت	۸۵	۸۵	۱	۱	wolf	۱۳۵۳
۸	کرمان - نگار (بردسیر)	۵۰	۵۰	۱	۱	wolf	۱۳۵۳
۹	جیرفت - عنبرآباد	۳۳	۳۳	۱	۱	wolf	۱۳۵۳
۱۰	زرنند - باب نیزر	۲۹	۵۸	۲	۱	wolf	۱۳۵۳
۱۱	انشعاب بافق	۱۹	۱۹	۱	۱	wolf	۱۳۵۳
۱۲	کرمان - زنگی آباد - زرنند	۷۲	۷۲	۱	۱	wolf	۱۳۵۳
۱۳	رفسنجان ۲ - باغین	۱۰۶	۲۱۲	۲	۱	IBIS	۱۳۵۷
۱۴	سرچشمه - خاتون آباد	۲۷	۹۲	۲	۱	IBIS	۱۳۵۷
۱۵	باغین - کرمان	۱۵	۳۰	۲	۱	IBIS	۱۳۵۷
۱۶	باغین - سیمان کرمان	۴	۸	۲	۱	IBIS	۱۳۶۲
۱۷	رفسنجان - انار	۱۰۶	۱۰۶	۱	۱	LYNX	۱۳۶۲
۱۸	بافت - شاهماران	۱۰۰	۱۰۰	۱	۱	HAWK	۱۳۶۵
۱۹	انشعاب پست شماره ۱۶ سیرجان	۹	۹	۱	۱	LYNX	۱۳۶۵
۲۰	توکل آباد - سیرج	۴۳	۴۳	۱	۱	HAWK	۱۳۶۵
۲۱	خاتون آباد - شهر بابک	۳۰	۳۰	۱	۱	LYNX	۱۳۶۵
۲۲	پابندانا - طرز	۳۷	۳۷	۱	۱	HAWK	۱۳۶۵
۲۳	توکل آباد - باغین	۲۰	۳۰	۲	۱	LYNX	۱۳۶۷
۲۴	توکل آباد - بم	۱۸۵	۱۸۵	۱	۱	LYNX	۱۳۶۷

ماخذ: شرکت سهامی برق منطقه ای کرمان



ردیف	نام خط	طول مسیر کیلومتر	طول مدار کیلومتر	تعداد مدار	تعداد بانندل	نام هادی	بهره بردار
۲۵	باغین - صنایع جتی مس	۲	۴	۲	۱	LYNX	۱۳۶۷
۲۶	باغین - صنایع لامتیک	۲۸	۵۶	۲	۱	LYNX	۱۳۶۷
۲۷	عنبر آباد - عنبر آباد	۶	۱۲	۲	۱	LYNX	۱۳۷۱
۲۸	بم - فهرج	۳۳	۶۶	۲	۱	LYNX	۱۳۷۲
۲۹	رفسنجان ۲ - رفسنجان ۳	۸	۱۶	۲	۱	IBIS	۱۳۷۲
۳۰	سیرجان - صدا و سیما	۱۵/۷	۳۱/۲	۲	۱	HAWK	۱۳۷۳
۳۱	انشعاب شهرک صنعتی سیرجان	۴	۸	۲	۱	LYNX	۱۳۷۴
۳۲	انشعاب زید آباد	۱۴	۲۸	۲	۱	LYNX	۱۳۷۴
۳۳	رفسنجان - نوق	۳۸	۳۸	۱	۱	HAWK	۱۳۷۴
۳۴	انشعاب ماهان	۲/۴	۴/۸	۲	۱	LYNX	۱۳۷۴
۳۵	نوق - انار	۷۰/۶	۷۰/۶	۱	۱	HAWK	۱۳۷۴
۳۶	طرز - راور	۳۰/۶	۳۰/۶	۱	۱	HAWK	۱۳۷۶
۳۷	انشعاب سد جیرفت	۱۲	۲۴	۲	۱	LYNX	۱۳۷۶
۳۸	انشعاب پست شماره یک مدار دوم	۸/۸	۸/۸	۱	۱	HAWK	۱۳۷۶
۳۹	انشعاب پست ۲۳۰ زرنسند	۱۱	۲۲	۲	۱	LYNX	۱۳۷۶
۴۰	رستم آباد - چاهدگال	۳۱/۶	۳۱/۶	۱	۱	HAWK	۱۳۷۶
۴۱	سیرجان - بیافت	۱۰۱	۱۰۱	۱	۱	HAWK	۱۳۷۷
۴۲	سیرجان - ملک آباد	۲۴/۵	۲۴/۵	۱	۱	HAWK	۱۳۷۷
۴۳	پست شهاب - پست کرمان	۱۴	۲۸	۲	۱	HAWK	۱۳۷۸
۴۴	عنبر آباد - مردهک	۴۳	۴۳	۱	۱	HANIA	۱۳۷۸
جمع کل		۱۹۰۷/۰۰	۲۳۹۵/۱۰				

ماخذ: شرکت سهامی برق منطقه ای استان کرمان

سال	نام هادی	تعداد باندل	تعداد مدار	طول مدار کیلومتر	طول مسير کیلومتر	نام خط
۱۳۶۲	CARDINA	۱	۲	۱۶۷/۸	۸۳/۹	سیرجان - سرچشمه
۱۳۶۲	CARDINA	۱	۲	۱۱۲	۵۶	سرچشمه - رفسنجان
۱۳۶۹	CANARY	۱	۱	۱۰۰	۱۰۰	باغین - رفسنجان
۱۳۶۹	CARDINA	۱	۲	۱۲۳	۶۲	سیرجان - گلگهر
۱۳۷۰	CANARY	۱	۲	۳۰۰	۱۵۰	سیرجان - باغین
۱۳۷۰	CANARY	۱	۲	۱۴۰	۷۰	کهنوج - عنبر آباد
۱۳۷۰	CANARY	۱	۲	۲۳۲	۱۱۶	دوراهی میناب - کهنوج
۱۳۷۲	CANARY	۱	۲	۳۰۲/۸	۱۵۱/۴	بم - عنبر آباد
۱۳۷۶	CANARY	۱	۱	۲۶/۵	۲۶/۵	شهاب - باغین
۱۳۷۶	CANARY	۱	۱	۱۷۲/۵	۱۷۲/۵	سیرجان - شهاب
۱۳۷۶	CANARY	۱	۲	۱۳۲	۶۶	کرمان - زرنند
۱۳۷۷	CANARY	۱	۲	۲۷۳	۱۳۶/۵	تمال بم عنبر آباد - شهاب
				۲۰۸۲/۶	۱۱۹۰/۸۰	جمع کل

مأخذ: شرکت سهامی برق منطقه ای استان کرمان

ردیف	نام خط	طول مسیر کیلومتر	طول مدار کیلومتر	تعداد مدار	تعداد بازاندل	نام هادی	م بهره بر
۱	کهنوج - زه کلون	۱۰۰	۲۰۰	۲	۱	LINX	۳۶۷
۲	کهنوج - بست کهنوج	۱۳	۲۶	۲	۱	LINX	۳۶۷
۳	کهنوج - فاراب	۹۰	۹۰	۱	۱	LINX	۳۶۷
۴	کهنوج - منوجان	۷۰	۱۴۰	۲	۱	HAWK	۳۷۰
۵	کهنوج - قلعه گنج	۷۵	۷۵	۱	۱	LINX	۳۷۱
۶	قلعه گنج - مولان	۷۲	۷۲	۱	۱	HAWK	۳۷۷
جمع کل		۲۲۰	۶۰۳				

مأخذ: شرکت سهامی برق منطقه ای استان کرمان

نوع مصرف	سال ۱۳۷۸		سال ۱۳۷۹		سال ۱۳۸۲	
	مگاوات ساعت	درصد	مگاوات ساعت	درصد	مگاوات ساعت	درصد
مصارف خانگی، عمومی و تجاری	۱۳۲۷۲.۰۱	۳۹/۰۶	۱۳۳۳۹۹۲/۷	۳۱/۰۲	۱۷۳۳۶۳۷۵	۳۹/۳۶
مصارف صنعتی	۹۰۴۰۱۵	۲۶/۶۰	۸۸۵۹۳۲/۷	۲۵/۱۷	۱۴۱۳۷۳۷	۳۱/۹۷
مصارف کشاورزی	۱۱۶۷۰.۲۹	۳۳/۳۳	۱۱۹۰۳۶۹/۶	۳۳/۸۱	۱۲۶۲۳۶۱	۲۸/۵۷
جمع کل	۳۳۹۸۲۳۵	۱۰۰	۳۵۲۰۲۹۹	۱۰۰	۳۳۲۵۴۷۳	۱۰۰

مأخذ: شرکت سهامی برق منطقه ای استان کرمان

واحد: مگاوات ساعت

مشخصات خطوط ۳۰۰ کیلوولت

سال ۱۳۷۸

ردیف	نام خط	طول مسیر کیلومتر	طول مدار کیلومتر	تعداد مدار	تعداد باندول	نام	سال
۱	سیرجان - بندرعباس	۳۱۴	۳۱۴	۱	۲	CARDINA	۱۳۵۸
۲	سیرجان - یزد	۲۹۶	۲۹۶	۱	۳	MARTIN	۱۳۶۲
۳	سیرجان - بندرعباس	۳۱۲	۳۱۲	۱	۳	MARTIN	۱۳۶۵
		۹۲۲	۹۲۲			جمع	

مأخذ: شرکت سهامی برق منطقه ای استان کرمان

مشخصات کلی طرحهای نیمه تمام در بخش برق استان

سال ۱۳۷۸

عنوان طرح	سال خاتمه	سرمایه گذاری مورد نیاز جهت اتمام (میلیون ریال)			ظرفیت تولید	محل تأمین منابع
		کل	بودجه عمومی	سایر		
طرح انتقال (پیش بینی)	۱۳۷۹	۲۳۳۶۱۱	۱۱۸۷۶۲	۱۱۴۸۲۷	-	-

مأخذ: شرکت سهامی برق منطقه ای استان کرمان

ارقام به میلیون ریال

ردیف	شهرستان	تولید کل	مصرف داخلی	تولید خالص	انرژی خریداری شده	انرژی تحویلی به شبکه
۱	بافت	-	-	-	-	۱۸۰۷۷۹
۲	بردسیر	-	-	-	-	۱۲۳۰۸۹
۳	بیم	-	-	-	-	۲۹۲۲۵۵
۴	جیرفت	-	-	-	-	۲۷۱۸۳۳
۵	رفسنجان	-	-	-	-	۹۱۰۳۶۷
۶	زرنند	۱۸۳۰۰۵	۱۵۳۵۹/۷	۱۶۷۵۴۵/۳	-	۲۷۱۶۹۱
۷	سیرجان	-	-	-	-	۲۲۵۹۰۲
۸	شهربابک	-	-	-	-	۶۹۸۸۸
۹	کرمان	-	-	-	-	۱۲۳۲۶۰۲
۱۰	کهنوج	-	-	-	-	۱۸۷۵۵۰
	جمع کل	۱۸۳۰۰۵/۰	۱۵۳۵۹/۷	۱۶۷۵۴۵/۳	۰/۰	۳۹۶۸۲۵۸/۰

مأخذ: شرکت سهامی برق منطقه ای استان کرمان

واحد: مگاوات ساعت

سال	شهرستان	قدرت نصب شده اسمی - کیلووات				میزان تولید مگاوات ساعت	گازویل مصرفی (هزار لیتر)	مازوت مصرفی (هزار لیتر)
		گازی	بخاری	دیزلی	کسل			
۱۳۷۸	بیم	-	-	۱۳۵۰۰	۱۳۵۰۰	-	-	-
	جیرفت	-	-	۷۲۰۰	۷۲۰۰	-	-	-
	زرنند	-	۵۶۰۰۰	-	۵۶۰۰۰	۱۸۳۰۰۵	-	۶۲۰۲۰/۳
	کرمان	-	-	۷۲۰۰	۷۲۰۰	-	-	-
	کهنوج	-	-	۸۰۰۰	۸۰۰۰	-	-	-
	جمع	-	۵۶۰۰۰	۳۵۹۰۰	۹۱۹۰۰	۱۸۳۰۰۵	۶۲۰۲۰/۳	-

مأخذ: شرکت سهامی برق منطقه ای استان کرمان

بر حسب قدرت نصب شده

متوسط رشد سالانه			۱۳۷۸	۱۳۷۶	۱۳۷۴	۱۳۷۲	سال شهرستان
۷۶-۷۸	۷۴-۷۶	۷۲-۷۴	(مقدار)	(مقدار)	(مقدار)	(مقدار)	
۱/۳۸	۱/۰۸	۱/۳۱	۱۳۳۸۹۶	۱۰۳۶۱۹	۹۶۶۵۶	۷۳۹۷۵	بافت
۱/۲۳	۰/۹۳	۱/۲۸	۱۰۳۹۰۹	۸۲۷۵۹	۹۱۳۳۲	۶۱۷۴۶	بردسیر
۱/۳۰	۱/۱۵	۱/۳۵	۲۲۲۱۵۱	۱۸۷۴۴۶	۱۶۲۷۰۰	۱۲۰۳۱۷	بم
۱/۲۳	۱/۰۷	۱/۱۳	۲۰۵۹۵۱	۱۶۶۹۹۷	۱۵۶۱۰۳	۱۳۸۶۱۲	جیرفت
۰/۸۳	۱/۱۳	۱/۰۱	۸۰۱۰۹۶	۹۵۸۲۷۶	۸۳۲۵۶۱	۸۳۷۳۱۹	رفسنجان
۱/۱۲	۰/۹۷	۱/۰۴	۲۲۸۵۹۳	۲۲۱۶۷۲	۲۲۸۶۲۷	۲۲۰۸۴۲	زرنند
۱/۱۹	۱/۱۶	۱/۵۲	۳۸۱۵۸۸	۳۱۹۶۶۳	۲۷۲۹۲۸	۱۸۰۶۵۵	سیرجان
۱/۱۸	۰/۸۴	۱/۰۶	۶۱۶۴۲	۵۲۳۳۵	۶۲۱۴۳	۵۸۷۳۸	شهربابک
۱/۱۷	۱/۰۵	۱/۱۴	۱۰۶۶۵۵۲	۹۱۲۷۲۸	۸۶۵۸۸۵	۷۵۸۸۸۶	کرمان
۱/۵۶	۱/۲۷	۱/۲۵	۱۴۰۸۶۳	۹۰۲۶۲	۷۱۰۳۱	۵۶۷۳۲	کهنوج
۱/۱۰	۱/۰۹	۱/۱۴	۳۳۹۸۲۴۵	۳۰۹۹۱۵۷	۲۸۵۳۹۶۷	۲۵۰۷۹۲۲	جمع کل

ماخذ : شرکت سهامی برق منطقه ای استان کرمان

واحد: مگاوات ساعت

سال ۱۳۷۸

اطلاعات شبکه های توزیع شرکت توزیع نیروی برق استان کرمان

۷۸-۸-۱۰

ظرفیت پستها (مگاوات آمپر)	تعداد پستهای توزیع (دستگاه)		طول شبکه توزیع به کیلومتر				فشار متوسط		فشار ضعیف		سال	
	جمع	زبنی	جمع	زبنی	موانع	جمع	زبنی	جمع	زبنی	موانع		
۸۵۰/۸	۹۵/۲	۷۵۵/۶	۷۷۹۳	۲۳۸	۷۵۵۶	۹۶۷۰/۹۶	۲۰۶	۹۳۶۲/۹۶	۷۲۸۸/۸۷	۱۱۸/۲۵	۷۱۷۰/۶۲	۱۳۷۰
۹۲۲/۱	۱۰۳	۸۲۰/۱	۸۳۶۱	۲۶۰	۸۲۰۱	۱۰۱۹۳/۶	۲۲۳	۹۹۷۰/۵۶	۷۶۷۶/۶۱	۱۲۶/۱۳	۷۵۵۰/۳۸	۱۳۷۱
۹۶۸/۷	۱۰۸/۸	۸۵۹/۹	۸۸۷۱	۲۷۲	۸۵۹۹	۱۰۶۸۳/۲	۲۳۷	۱۰۳۶۶/۲	۸۰۰۲/۰۵	۱۳۳/۵۳	۷۸۶۷/۵۲	۱۳۷۲
۱۰۳۲/۷	۱۱۶	۹۱۶/۷	۹۲۵۷	۲۹۰	۹۱۶۷	۱۱۰۸۲/۸	۲۳۸/۶۸	۱۰۸۳۳/۱	۸۳۰۷/۰۱	۱۵۹/۲۶	۸۱۳۷/۷۵	۱۳۷۳
۱۰۷۵/۸	۱۲۰/۸	۹۵۵	۹۸۵۲	۳۰۲	۹۵۵۰	۱۱۳۸۳/۹	۲۶۳/۷۸	۱۱۱۲۰/۱	۸۶۳۵/۸۵	۱۶۷/۶۸	۸۳۷۸/۱۷	۱۳۷۴
۱۱۲۲/۸	۱۲۳	۱۰۰۰/۸	۱۰۳۱۸	۳۱۰	۱۰۰۰۸	۱۱۶۷۵/۵	۲۶۹/۳۱	۱۱۳۰۶/۱	۸۹۰۱/۹۳	۱۷۵/۸۸	۸۷۲۶/۰۶	۱۳۷۵
۱۱۷۳/۸	۱۳۵/۲	۱۰۳۹/۶	۱۰۷۳۳	۳۳۸	۱۰۳۹۶	۱۲۰۶۱/۹	۲۸۰	۱۱۷۸۱/۹	۹۱۷۹/۱	۱۸۰/۹۷	۸۹۹۸/۱۳	۱۳۷۶
۱۲۱۸/۳	۱۳۸/۸	۱۰۷۹/۵	۱۱۱۴۲	۳۳۷	۱۰۷۹۵	۱۲۵۱۷	۲۸۲/۰۵	۱۲۲۳۳	۹۵۳۱/۹۹	۱۹۱/۵۱	۹۳۵۰/۳۸	۱۳۷۷
۱۲۷۲/۷	۱۳۱/۶	۱۱۳۱/۱	۱۱۶۶۵	۳۵۳	۱۱۳۱۱	۱۲۹۶۸/۱	۲۸۶/۵۸	۱۲۶۸۱/۵	۱۰۰۳۲/۵	۲۰۱/۳۳	۹۸۳۱/۲	۱۳۷۸

واحد : کیلومتر

ناحیه : شرکت سهامی برق منطقه ای استان کرمان

تعداد مشترکین و میزان مصرف برق بر حسب مواد مصرفی به تفکیک شهرستان

سال ۱۳۷۸

شهرستان	کل مشترکین		خانگی		عمومی		صنعتی		کشاورزی		سایر
	میزان مصرف	تعداد	میزان مصرف	تعداد	میزان مصرف	تعداد	میزان مصرف	تعداد	میزان مصرف	تعداد	
بالت	۱۳۳۸۹۶	۳۰۱۵۳	۲۶۶۷۳	۳۷۸۶۰	۳۱۹۱	۱۳۷۰۷	۱۶۸۱	۲۳	۹۰۴۲۹	-	-
بردسیر	۱۰۳۹۰۹	۱۱۸۸۵	۱۰۱۸۷	۱۳۶۲۲	۱۳۳۸	۱۳۵۹۸	۷۸۵۷	۲۳	۶۷۸۱۲	-	-
بیم	۲۴۴۱۵۱	۳۵۲۹۹	۳۰۱۰۸	۸۱۷۸۰	۳۸۷۰	۳۲۸۸۹	۳۰۱۰۶	۷۸	۹۹۳۷۶	-	-
جیرفت	۲۰۵۹۵۱	۳۹۲۳۱	۳۵۰۷۵	۸۶۷۳۹	۳۷۸۸	۳۳۱۶۹	۷۱۰۲	۵۰	۷۸۹۲۹	-	-
رفسنجان	۸۰۱۰۹۶	۶۶۸۲۷	۵۵۶۱۵	۱۲۹۶۱۲	۱۰۵۷۱	۶۱۹۶۶	۳۱۱۶۵۵	۹۶	۲۹۷۸۶۳	-	-
زرنند	۲۳۸۵۹۴	۳۵۲۲۲	۳۰۱۹۷	۳۳۳۳۹	۳۷۶۹	۲۷۳۳۳	۸۳۵۰۳	۵۰	۹۳۲۹۸	-	-
سیرجان	۳۸۱۵۸۸	۲۶۹۱۰	۳۰۳۰۱	۷۹۵۸۵	۶۲۱۲	۴۶۴۰۶	۱۳۲۰۸۵	۹۵	۱۱۳۵۱۲	-	-
شهربانک	۶۱۶۲۲	۲۳۲۵۰	۲۰۲۶۰	۲۱۲۰۸	۲۸۳۲	۱۱۸۶۹	۲۵۳۶	۲۸	۲۳۰۱۹	-	-
کرمان	۱۰۶۶۵۵۴	۱۵۶۷۱۱	۱۳۲۲۵۶	۲۸۲۱۸۵	۲۳۱۷۲	۲۰۵۹۰۰	۳۱۲۸۵۶	۳۶۵	۲۶۵۶۱۲	-	-
کهنوج	۱۳۰۸۶۲	۲۸۵۹۳	۲۵۸۳۳	۸۱۱۶۶	۲۲۵۹	۲۲۱۱۹	۲۶۲۲	۱۳	۳۳۹۵۷	-	-
جمع کل	۳۳۹۸۲۳۵	۲۸۳۰۱۱	۲۱۶۷۱۵	۸۵۸۲۳۶	۶۳۳۱۲	۴۶۸۹۶۶	۹۰۳۰۱۵	۸۲۲	۱۱۶۷۰۲۹	-	-

مأخذ: شرکت سهامی برق منطقه ای استان کرمان

واحد: مگاوات ساعت



## شبکه آب آشامیدنی، تولید و مصرف سالانه آب شهرهای استان کرمان

سال ۱۳۷۸

میزان تولید و فروش آب (هزار متر مکعب)		تعداد انشعاب (فقسه)	مخازن		طول شبکه آب آشامیدنی (کیلو متر)	شهر
فروش	تولید		تعداد	حجم (متر مکعب)		
۱۰۷۹	۱۲۵۸	۳۳۲۲	۵۰۰	۱	۸۷	انصار
۱۹۶۸	۲۶۶۰	۶۷۷۹	۳۶۰۰۰	۳	۲۲۸/۹	بافت
۱۸۰۸	۲۳۲۲	۶۹۰۵	۲۵۰	۱	۱۱۲/۸	بردسیر
۱۳۸۵	۲۰۰۰	۳۳۱۶	۱۶۰۰	۲	۸۸/۵	بروات
۵۱۳۹	۷۱۳۶	۱۹۲۹۶	۱۰۷۰۰	۵	۳۳۳/۵	بم
۵۵۱	۷۸۳	۱۵۳۵	۳۳۰۰	۲	۲۳/۳	جویبار
۵۰۱۸	۶۷۲۵	۱۳۲۲۹	۲۰۵۰۰	۳	۲۸۶/۵	جیرفت
۶۰۹	۸۸۳	۱۳۵۰	۲۳۵۰	۲	۲۰/۳	چترود
۲۸۱	۳۱۳	۲۵۰۰	۳۲۰۰	۲	۷۳/۱	رابر
۱۹۱۷	۲۳۸۰	۶۵۶۷	۳۷۰۰	۳	۱۷۷/۳	راور
۶۷۱	۸۷۶	۳۰۳۷	۵۸۰۰	۳	۶۷/۶	زاین
۷۰۰۶	۹۱۶۲	۲۸۲۱۶	۲۹۰۰۰	۱۲	۲۹۰/۲	رفسنجان
۱۸۸۹	۲۵۳۱	۱۲۱۹۸	۲۰۰۰۰	۲	۲۳۹/۹	زرنند
۷۱۰۱	۱۰۱۳۹	۳۱۵۶۸	۳۵۶۸۰	۹	۳۳۵/۳	سیرجان
۳۵۸	۳۲۹	۲۰۱۵	۳۳۰۰	۳	۵۷/۲	شهداد
۲۱۱۱	۳۰۱۵	۹۵۲۰	۲۷۵۰	۳	۱۸۷/۹	شهربابک
۱۱۷۹	۱۳۸۹	۳۲۸۰	۳۱۰۰	۱	۷۵	عسیر آباد
۲۲۱۲۰	۳۱۵۹۹	۹۱۷۲۳	۱۲۱۰۰۰	۱۵	۱۲۲۲	کرمان
۹۵۶	۱۱۹۰	۳۱۹۹	۱۰۵۰۰	۳	۶۸/۹	کوهستان
۲۸۰۶	۶۱۶۰	۶۱۸۹	۲۵۰۰	۳	۱۳۵/۳	کهنوج
۸۳۰	۱۳۰۸	۲۰۶۸	۱۲۹۰	۳	۶۲	گلباف
۹۶۶	۱۳۲۸	۲۵۰۰	۶۳۰۰	۳	۹۶/۵	ماهان
۱۳۳	۱۸۱	۱۲۶۳	۲۵۰۰	۱	۱۳/۸	بزنجان
۶۷۸۸۱	۹۶۲۱۰	۲۶۶۳۱۵	۳۳۹۶۲۰	۹۱	۲۸۶۹/۱	جمع

مأخذ: شرکت آب و فاضلاب کرمان

شهر	جمع		مسکونی		تجاری و مساجد		اداری		درمانی		صنعتی		سایر ارگانها	
	میزان مشترکین	میزان مصرف	میزان مشترکین	میزان مصرف	میزان مشترکین	میزان مصرف	میزان مشترکین	میزان مصرف	میزان مشترکین	میزان مصرف	میزان مشترکین	میزان مصرف	میزان مشترکین	میزان مصرف
انار	۳۳۲۲	۱۰۷۹	۳۰۱۷	۹۵۰	۲۳۳	۵۳	۱۷	۸	۰	۸	۰	۰	۲۳	۶۰
بافت	۶۷۷۹	۱۹۶۸	۶۱۳۲	۱۵۰۸	۳۳۳	۹۹	۵۲	۵۲	۸	۵۲	۱۳۱	۶	۲۳۵	۱۶۰
بردسیر	۶۹۰۵	۱۸۰۸	۶۳۰۶	۱۶۳۸	۲۱۸	۳۰	۴۶	۲۲	۲	۲۲	۲	۲	۳۲۹	۸۶
بروات	۳۴۱۶	۱۳۸۵	۳۲۷۸	۱۲۱۷	۶۳	۲۶	۱۰	۱۰۷	۲	۱۰۷	۱	۰	۶۳	۲۲
بم	۱۹۳۹۶	۵۱۳۹	۱۸۰۰۷	۲۶۳۸	۱۰۵۹	۱۸۹	۷۰	۱۲۹	۱۸	۱۲۹	۲۶	۰	۳۲۲	۱۱۷
جویبار	۱۵۳۵	۵۵۱	۱۳۶۲	۵۲۳	۱۱۷	۹	۱۰	۵	۱	۵	۱	۰	۳۳	۱۲
جیرفت	۱۳۳۲۹	۵۰۱۸	۱۲۰۵۲	۳۲۹۸	۷۵۶	۱۲۷	۱۰۵	۲۴۰	۹	۲۴۰	۲۲۸	۸	۵۱۹	۱۲۳
چترود	۱۳۵۰	۶۰۹	۱۲۵۱	۵۹۰	۷۶	۱۰	۱۱	۳	۱	۳	۰	۰	۱۱	۶
راهب	۲۵۰۰	۲۸۱	۲۲۲۳	۲۶۶	۱۶۸	۵	۲۳	۳	۲	۳	۲	۰	۶۳	۵
راور	۶۵۶۷	۱۹۱۷	۵۲۵۶	۱۷۲۳	۲۱۳	۵۰	۲۲	۲۲	۸	۲۲	۱۰	۱	۶۶۲	۹۲
راین	۳۰۳۷	۶۷۱	۲۷۸۰	۵۹۸	۱۶۴	۲۷	۲۲	۸	۱	۸	۳	۱	۶۷	۳۳
رفسنجان	۲۸۲۱۶	۷۰۰۶	۲۶۵۰۶	۶۳۹۱	۱۵۹۷	۲۲۹	۹۹	۸۵	۱۷	۸۵	۱	۰	۱۹۷	۲۰۰
زرند	۱۲۱۹۸	۱۸۸۹	۱۱۲۰۵	۱۶۷۳	۷۲۳	۲۲	۷۳	۷۳	۱۱	۷۳	۵۵	۲۱	۱۶۵	۴۵
سیرجان	۳۱۵۶۸	۷۱۰۱	۲۹۵۷۰	۶۵۳۰	۱۱۸۷	۲۲۰	۵۲	۷۰	۹	۷۰	۳	۰	۷۲۸	۲۶۵
شهداد	۲۰۱۵	۳۵۸	۱۸۲۹	۲۷۳	۱۱۱	۳۳	۱۷	۱۰	۲	۱۰	۲	۱۲	۳۳	۳۵
شهربابک	۹۵۲۰	۲۱۱۱	۸۶۹۶	۱۹۱۲	۴۸۸	۲۳	۴۶	۲۶	۱۳	۲۶	۲۲	۱۰	۲۲۶	۱۰۳
عنبرآباد	۳۲۸۰	۱۱۷۹	۲۹۹۶	۱۱۲۳	۲۱۲	۱۸	۲۶	۱۲	۱	۱۲	۲	۵	۳۰	۱۹
کرمان	۹۱۷۳۳	۲۲۱۲۰	۸۳۳۳۹	۱۹۳۷۰	۲۹۳۶	۷۳۹	۲۶۶	۷۲۳	۷۳	۷۲۳	۲۳۷	۱۸	۲۱۱۱	۱۰۳۷
کوهبنان	۳۱۹۹	۹۵۶	۲۷۸۱	۸۳۵	۲۲۹	۲۸	۲۲	۲۱	۲	۲۱	۸	۰	۱۴۳	۳۳
کهنوج	۶۱۸۹	۲۸۰۶	۵۵۲۱	۲۲۷۹	۵۰۶	۱۲۵	۲۸	۱۱۸	۳	۱۱۸	۹۲	۱	۱۱۰	۱۸۷
گلباف	۴۰۶۸	۸۳۰	۳۸۲۷	۷۵۲	۱۳۳	۶	۳۳	۲۳	۳	۲۳	۱۱	۵۱	۱۱	۳۶
ماهان	۳۵۰۰	۹۶۶	۳۱۷۲	۸۲۲	۱۶۶	۱۷	۲۱	۲۲	۲	۲۲	۲	۰	۱۳۹	۹۲
بزنجان	۱۲۶۳	۱۳۳	۱۱۶۳	۱۲۸	۴۲	۱	۸	۳	۱	۳	۱	۰	۲۹	۰
جمع	۲۶۶۲۱۵	۶۷۸۸۱	۲۳۳۵۰۳	۶۰۱۷۸	۱۳۹۷۳	۲۱۵۷	۱۱۲۶	۱۸۲۵	۱۹۳	۱۸۲۵	۸۷۳	۱۳۶	۶۳۸۲	۲۷۹۷

مأخذ: شرکت آب وفاضلاب استان کرمان

واحد: هزار متر مکعب

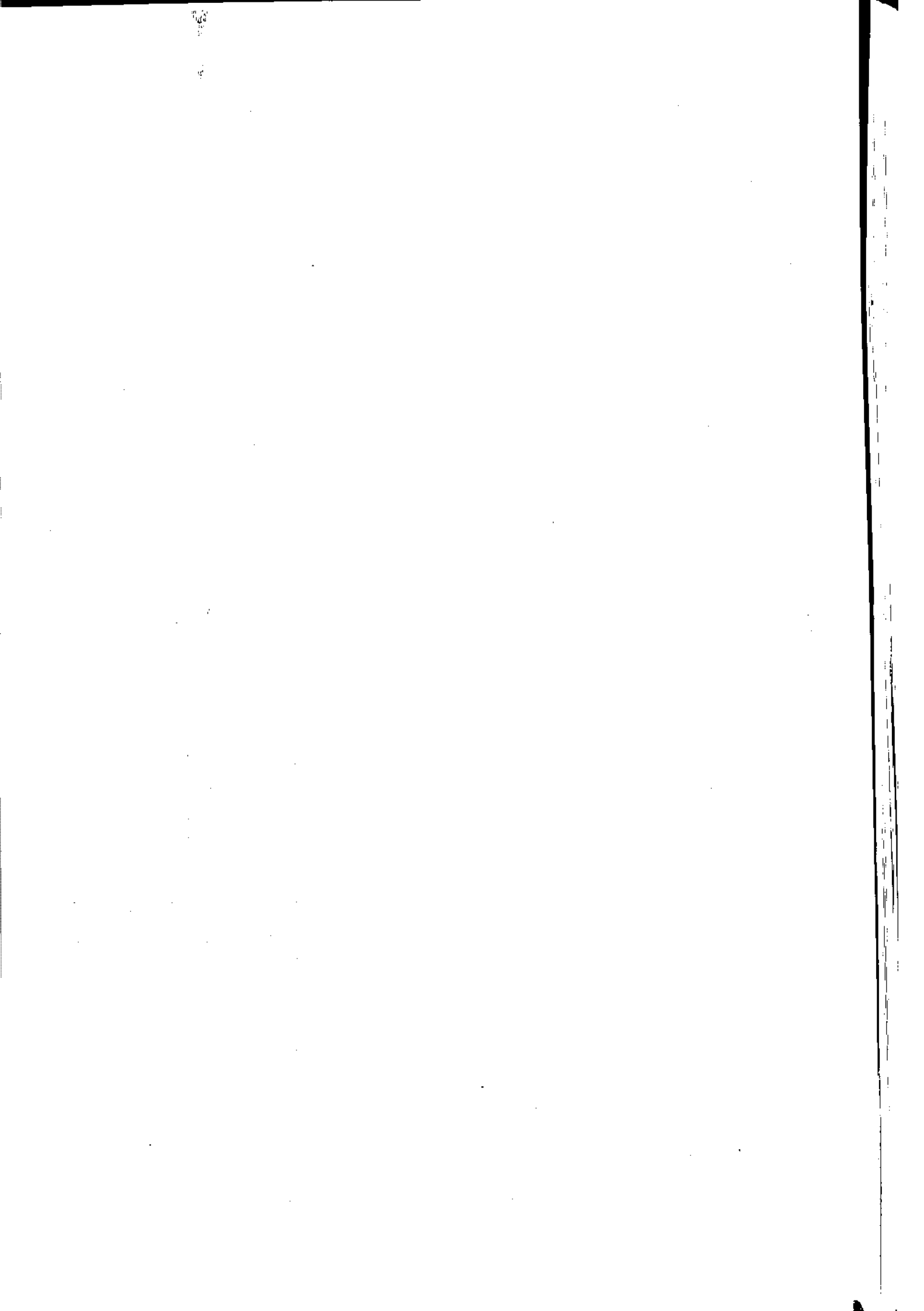

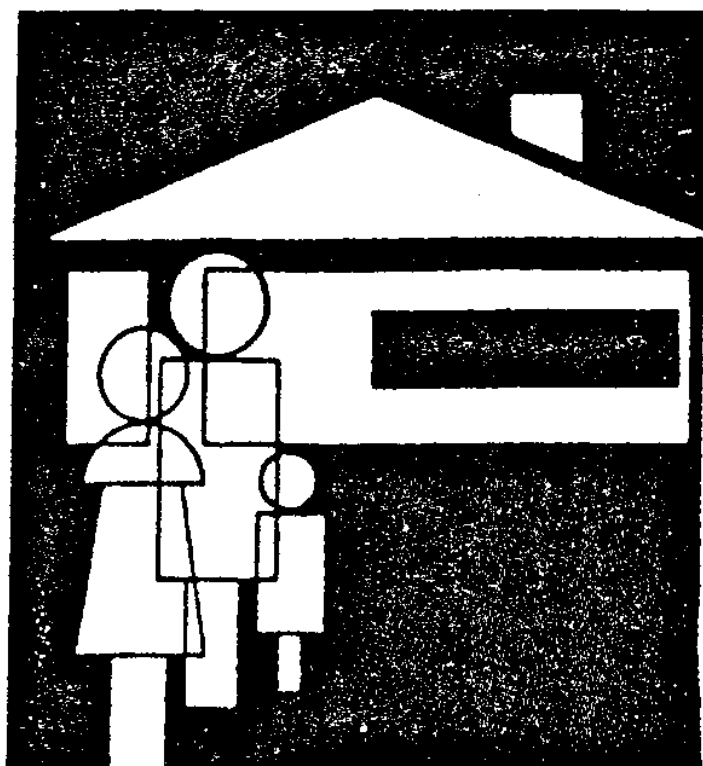

## فصل ۹

# ساختمان و مسکن

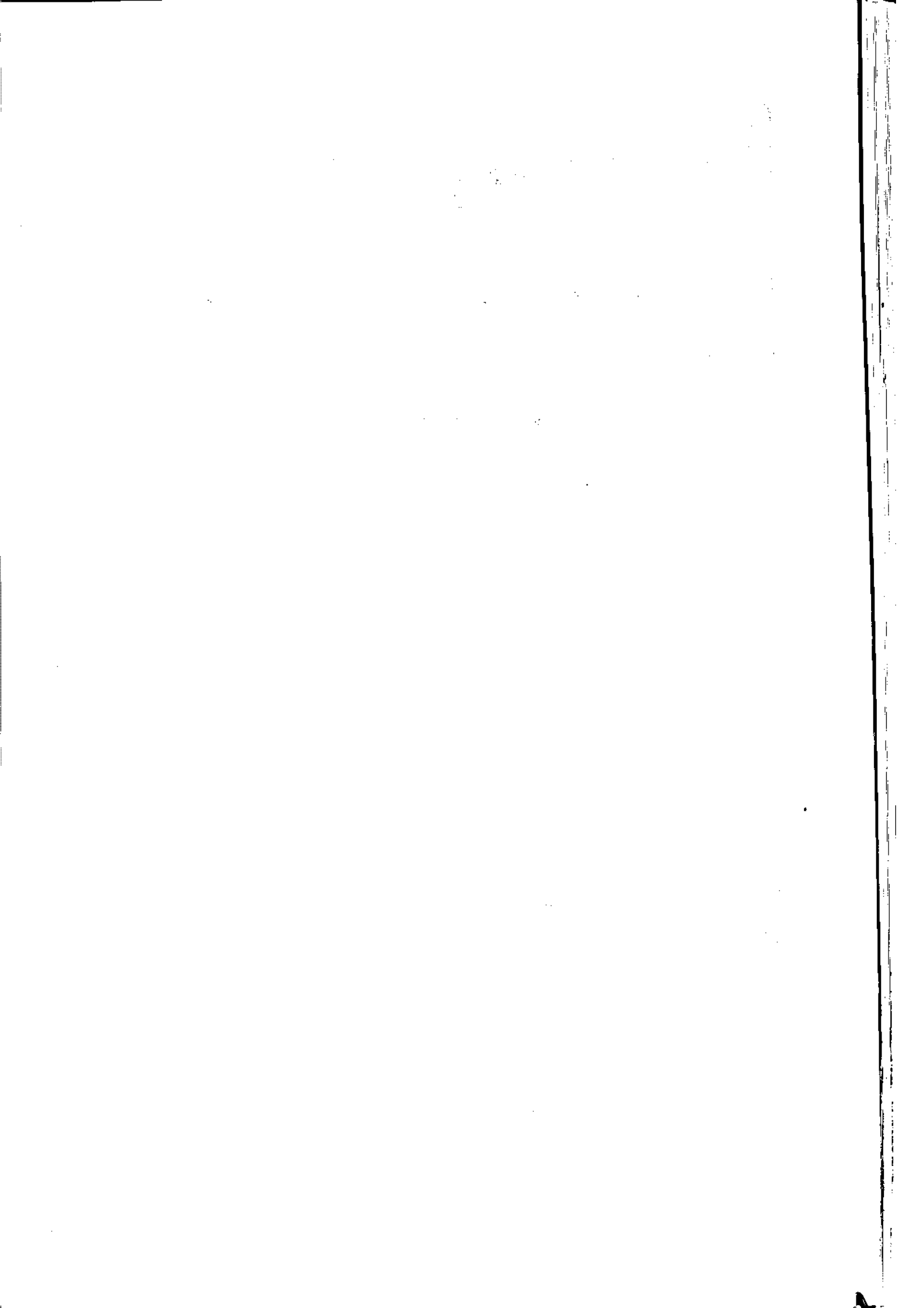

## فصل نهم : ساختمان و مسکن

### تعاریف و مفاهیم

واحد مسکونی : مکانی است که در زمان سرشماری یک یا چند خانوار در آن سکونت داشته‌اند. منظور از مکان فضا یا محوطه‌ای است محصور. که یک یا چند ورودی به شارع عام (کوچه، خیابان، بازار، میدان، ...) یا به شارع خاص (راهروی مشترک و راه پله مشترک و...) داشته باشد.

واحد مسکونی معمولی : آن دسته از واحدهای مسکونی که از مصالح سخت (آجر و سیمان، سنگ، چوب و خشت و...) به منظور سکونت ساخته شده است که در این آمارنامه منظور از واحد مسکونی عمدتاً واحدهای مسکونی معمولی است.

سایر انواع واحدهای مسکونی : بقیه انواع واحدهای مسکونی از قبیل چادر، آلونک، زاغه، کپرن و غیره در گروه سایر انواع واحدهای مسکونی قرار دارند.

محل اجرای طرح	تعداد پروژه	تعداد دستگاه	متراژ (متر مربع)	درصد پیشرفت فیزیکی کار
کرمان	۱۳	۳۲۹۵	۲۴۹۳۶۲	۵۳
بم	۲	۲۲۲	۱۱۹۶۰	۲۱
رفسنجان	۱۴	۹۶۷	۸۴۴۲۱	۳۹
شهربابک	۲	۱۵۰	۸۵۰۰	۵۸
جیرفت	۴	۳۰۲	۲۰۱۴۱	۱۷
سیرجان	۴	۸۸۳	۶۷۶۰۰	۳۴
کهنوج	۱	۴۰	۴۰۰۰	۹۴
زرند	۲	۳۴۹	۳۴۲۰۲	۳۲
انار	۱	۴۸	۴۴۱۶	۴۹
چترود	۱	۲۴	۲۳۰۴	۶
بافت	۱	۵۶	۲۵۰۰	۱۵
جمع	۴۵	۶۳۳۸	۴۸۹۴۰۶	

مأخذ: سازمان مسکن و شهرسازی استان کرمان

محل اجرای طرح	نام پروژه	تعداد دستگاه (واحد)	متراژ (متر مربع)	درصد پیشرفت فیزیکی کار
بافت	حساب ۱۰۰ حضرت امام (ره)	۲۰	۸۶۰	۴۰
بافت	حساب ۱۰۰ حضرت امام (ره)	۱۰	۴۳۰	۸۰
جیرفت	اقتدار کم درآمد	۴۰	۲۲۵۰	۹۰
سیرجان	حساب ۱۰۰ حضرت امام (ره)	۲۰	۸۶۰	۷۰
سیرجان	حساب ۱۰۰ حضرت امام (ره)	۲۰	۸۶۰	۱۰۰
سیرجان	اقتدار کم درآمد	۳۲	۱۸۰۰	۱۰۰
شهر بابک	حساب ۱۰۰ حضرت امام (ره)	۱۰	۲۵۰	۳۰
شهر بابک	حساب ۱۰۰ حضرت امام (ره)	۱۰	۲۵۰	۶۰
کرمان	حساب ۱۰۰ حضرت امام (ره)	۶۰	۲۵۸۰	۷۰
کرمان	حساب ۱۰۰ حضرت امام (ره)	۲۰	۸۶۰	۱۰۰
جمع کل		۲۴۲	۱۱۴۰۰	

مأخذ: بنیاد مسکن انقلاب اسلامی استان کرمان

ردیف	شهرستان	تعداد واحد	مبلغ وام واگذار شده (میلیون ریال)
۱	بافت	۱۱۰	۱۱۰۰
۲	بردسیر	۸۰	۸۰۰
۳	بم	۱۱۰	۱۱۰۰
۴	جیرفت	۲۱۰	۲۱۰۰
۵	رفسنجان	۴۰	۴۰۰
۶	زرنند	۱۰۰	۱۰۰۰
۷	سیرجان	۷۰	۷۰۰
۸	شهربابک	۴۰	۴۰۰
۹	کرمان	۱۹۰	۱۹۰۰
۱۰	کهنوج	۲۰۰	۲۰۰۰
	جمع	۱۱۵۰	۱۱۵۰۰

مأخذ: بنیاد مسکن انقلاب اسلامی

ردیف	نوع محصول	میزان تولید (مترمکعب)
۱	ماسه شسته	۶۷۱۳۵
۲	شن بادامی	۱۲۲۱۸
۳	شن نخودی	۱۸۳۲۹
۴	شن سرندی	۵۶۰۰۰
	جمع	۱۵۳۶۸۲

مأخذ: بنیاد مسکن انقلاب اسلامی



نام شهر	تعداد واحد	قطعه	مساحت (متر مربع)
کرمان	-	۴	۱۶۵۳۲۳
چترود	-	۲	۵۵۰۰۲۵۰
راور	-	۱	۶۴۰۰
جمع کل	-	۷	۵۶۷۱۹۷۳

ماخذ: سازمان مسکن و شهر سازی کرمان

شهرستان	تعداد واحد	مبلغ توزیع اعتبار وام حوادث (میلیون ریال)
بافت	۱۰۰	۹۰۰
بردسیر	۵۰	۵۰۰
بم	۶۰	۶۰۰
جیرفت	۱۶۵	۱۶۵۰
رفسنجان	-	-
زرنند	۱۱۱	۹۰۰
سیرجان	۳۵	۳۰۰
شهربابک	۴۵	۴۵۰
کرمان	۶۹۸	۳۲۰۰
کهنوج	۱۵۰	۱۵۰۰
جمع	۱۴۱۴	۱۰۰۰۰

ماخذ: بنیاد مسکن انقلاب اسلامی استان

آمار تملک اراضی مسکن روستایی از ابتدای سال ۱۳۷۸ تا پایان سال ۱۳۷۸

۷۸-۹--۷

ردیف	شهرستان	مساحت (متر مربع)
۱	بافت (۳ روستا)	۱۳۷۷۵۰۰
۲	بردسیر (۳ روستا)	۱۱۲۸۱۰
۳	بم (۱۴ روستا)	۳۵۹۹۴۷۰
۴	جیرفت	۳۰۵۰۰۰۰
۵	رفسنجان (۲۰ روستا)	۶۳۵۷۴۰۰
۶	زرنجد (۵ روستا)	۲۰۰۰۰۰۰
۷	سیرجان	۱۵۳۹۰۰۰
۸	شهربابک	۲۸۵۹۰۰۰
۹	کرمان	۵۲۶۸۵۹۸
۱۰	کهنوج	۲۳۵۱۰۰۰
	جمع	۲۸۵۱۴۷۷۸

مأخذ: بنیاد مسکن انقلاب اسلامی

اعطای وام قرض الحسنه مسکن روستایی

سال ۱۳۷۸

۷۸-۹--۸

ردیف	شهرستان	میزان وام (هزار ریال)
۱	بافت	۱۰۰۰۰۰
۲	بردسیر	۶۰۰۰۰
۳	بم	۳۰۰۰۰۰
۴	جیرفت	۲۰۰۰۰۰
۵	رفسنجان	۹۰۰۰۰
۶	زرنجد	۵۰۰۰۰
۷	سیرجان	۵۰۰۰۰
۸	شهربابک	۴۰۰۰۰
۹	کرمان	۴۱۰۰۰۰
۱۰	کهنوج	۱۰۰۰۰۰
	جمع	۱۴۰۰۰۰۰

مأخذ: بنیاد مسکن انقلاب اسلامی استان کرمان

نام شهر	تعداد واحد	قطعه	مساحت (مترمربع)	مبلغ (ریال)
کرمان	۱۳۳	۱۳۳	۴۵۳۸۵۲	۲۰۴۸۱۹۸۲۲
چترود	۱۱	۱۱	۸۰۲۷۰	۳۱۲۳۸۷۳۵
ماهان	۵	۵	۸۶۵۰	۲۸۱۲۸۵۰۰
زرنند	۲	۲	۳۲۰۴	۷۴۹۷۳۶۰
جیرفت	۱۸	۱۸	۵۲۵۴	۶۷۸۱۴۰۵۲
کهنوج	۵	۵	۱۰۲۵۹۲	۱۸۸۶۵۶۶۰
رفسنجان	۳	۳	۵۰۷۷	۴۵۳۴۹۳۷
شهربابک	۴۱	۴۱	۱۷۳۳۶	۵۹۱۴۹۴۶۸
بم	۲۵	۲۵	۱۹۵۳۰	۱۷۷۹۵۰۹۰
بروات	۱	۱	۲۵۰۰۰	۹۰۰۰۰۰۰
راین	۵	۵	۶۵۸۴	۷۴۲۹۷۰۰
سیرجان	۱۱	۱۱	۶۷۹۰۸۱	۳۴۲۸۴۰۳۴۵
بردسیر	۲	۲	۱۱۸۵	۴۰۱۰۰۰۰
بافت	۹	۹	۱۴۶۴۷	۶۱۳۲۷۰۷۵
جمع کل	۲۷۱	۲۷۱	۱۳۴۲۲۶۲	۸۶۴۴۵۷۰۷۴۴

مآخذ: سازمان مسکن و شهرسازی استان کرمان

نام شهر	تعداد واحد	قطعه	مساحت (مترمربع)
کرمان	-	۵۱۰	۲۵۱۳۰۰۳
چترود	-	۳	۱۲۸۰۷۳۵
ماهان	-	۸۴	۳۸۷۵۶
جویبار	-	۵۱	۲۸۹۹۸
راور	-	۶۷	۴۰۷۹۵
جیرفت	-	۱۵۳	۳۴۱۴۶
کهنوج	-	۵	۱۲۰۸۹
رفسنجان	-	۷۷	۲۲۰۵۲
بم	-	۸۲	۳۱۳۳۵
سیرجان	-	۱,۷۵۰	۷۴۸۶۶۰
بافت	-	۴	۱۱۱۵
جمع کل	-	۲۷۸۶	۴۷۵۱۶۸۴

مأخذ: سازمان مسکن و شهرسازی استان کرمان

آمار اراضی واگذاری مسکونی در استان کرمان به تفکیک شهرستان

سال ۱۳۷۸

تعداد (روستا)	قطعه	مساحت (مترمربع)
۱	۲	۴۰۰
۵	۶۲	۲۴/۸۰۰
۱۰	۲۷	۱۲/۵۵۵
۲۰	۱۹۵	۸۳/۹۳۷
۲۳	۱۲۵	۵۶/۵۰۰
۹	۲۶۸	۱۰۷/۲۰۰
۷	۱۶۳	۵۳/۷۹۰
۳	۲۳	۱۷/۶۳۰
۱۰	۱۶۱	۶۱/۰۱۹
۸	۲۲۵	۱۰۱/۲۵۰
۹۶	۱۲۷۱	۹۱۸/۶۹۹

استان

واگذاری مسکونی در اجرای قانون زمین شهری در شهرهای استان کرمان

سال ۱۳۷۸

تعداد واحد	قطعه	مساحت (مترمربع)	مبلغ (ریال)
۳۲۳	۳۰۱	۶۹۷۲۱	۷۵۷۶۴۴۸۳
۱۱	۱۱	۲۰۵۱	۲۳۸۲۲۷۴۷
۱۵	۱۵	۵۴۹۹	۱۳۹۸۸۸۴۴
۸۳	۸۳	۲۳۵۰۵	۶۲۱۴۲۱۷۳
۱	۱	۴۵۰	۱۵۶۱۲۵
۲۰	۲۰	۱۳۳۰۳	۳۳۸۹۳۱۲
۱۶۲	۱۶۲	۵۴۱۹۵	۲۴۲۹۶۶۱۱۷
۲۷	۲۷	۱۳۵۱۱	۱۴۱۴۹۹۸۷
۴۵۹	۴۴۰	۲۳۲۳۸۷	۲۵۷۷۴۱۳۵۱
۱۶۲	۱۶۲	۶۸۲۲۶	۱۹۱۲۴۷۱۲۰
۲۵	۲۵	۱۶۲۱۰	۲۱۱۶۶۰۴۲
۷۰	۷۰	۲۳۰۹۵	۴۵۸۵۴۲۳۲
۱۲	۱۲	۶۲۸۵	۲۰۷۸۵۵۵
۲۵	۲۵	۱۷۵۰۷	۱۲۷۰۴۲۷۲
۲۰۲	۲۰۲	۵۵۶۳۵	۱۹۷۳۸۳۴۴۶
۱۰۵	۱۰۵	۲۶۲۳۳	۸۶۵۵۰۰۰
۱۰۹	۱۰۹	۳۳۲۰۲	۲۸۶۰۲۱۴۵
۲	۲	۶۰۰	۳۸۹۶۰۰
۱۰۸۷۹	۱۰۸۵۹	۶۷۶۳۱۶	۱۹۲۷۰۷۳۷۶۵

ان کرمان

# فصل ۱۰

## بازرگانی رستوران و هتلداری

نام شهرستان	تعداد (روستا)	قطعه	مساحت (مترمربع)
بافت	۱	۲	۲۰۰
بردسیر	۵	۶۲	۲۲/۸۰۰
بم	۱۰	۲۷	۱۲/۵۵۵
جیرفت	۲۰	۱۹۵	۸۳/۹۲۷
رفسنجان	۲۳	۱۲۵	۵۶/۵۰۰
زرند	۹	۲۶۸	۱۰۷/۲۰۰
سیرجان	۷	۱۶۳	۵۳/۷۹۰
شهربابک	۳	۳۳	۱۷/۶۳۰
کرمان	۱۰	۱۶۱	۶۱/۰۱۹
کهنوج	۸	۲۲۵	۱۰۱/۲۵۰
جمع	۹۶	۱۲۷۱	۹۱۸/۶۹۱

ماخذ: بنیاد مسکن انقلاب اسلامی استان

نام شهر	تعداد واحد	قطعه	مساحت (مترمربع)	مبلغ (ریال)
کرمان	۳۲۳	۳۰۱	۶۹۷۲۱	۷۵۷۶۲۴۶۸۳
چترود	۱۱	۱۱	۲۰۵۱	۲۳۸۲۲۷۲۷
ماهان	۱۵	۱۵	۵۴۹۹	۱۳۹۸۸۸۴۶
زرند	۸۳	۸۳	۲۴۵۰۵	۶۲۱۳۲۱۷۳
راور	۱	۱	۲۵۰	۱۵۶۱۲۵
کوهینان	۲۰	۲۰	۱۳۳۰۳	۳۳۸۹۳۱۲
جیرفت	۱۶۲	۱۶۲	۵۴۱۹۵	۲۶۲۹۶۶۱۱۷
کهنوج	۲۷	۲۷	۱۳۵۱۱	۱۲۱۳۹۹۸۷
رفسنجان	۳۵۹	۲۶۰	۲۳۲۲۸۷	۲۵۷۷۲۱۳۵۱
انار	۱۶۲	۱۶۳	۶۸۲۲۶	۱۹۱۲۳۷۱۳۰
شهربابک	۲۵	۲۵	۱۶۲۱۰	۴۱۱۶۶۰۲۳
بم	۷۰	۷۰	۲۳۰۹۵	۴۵۸۵۲۲۳۲
بروات	۱۳	۱۳	۶۲۸۵	۳۰۷۸۵۵۵
راین	۲۵	۲۵	۱۷۵۰۷	۱۲۷۰۴۲۷۲
سیرجان	۲۰۲	۲۰۲	۵۵۶۳۵	۱۹۷۳۸۳۳۳۶
بردسیر	۱۰۵	۱۰۵	۲۶۲۳۳	۸۶۵۵۰۰۰
بافت	۱۰۹	۱۰۹	۳۴۲۰۲	۲۸۶۰۲۱۳۵
رابر	۲	۲	۶۰۰	۳۸۱۶۰۰
جمع	۱۰۸۷۹	۱۰۸۵۹	۶۷۶۳۱۶	۱۹۲۷۰۷۳۷۶۵

ماخذ: سازمان مسکن و شهرسازی استان کرمان



فصل ۱۰

بازرگانی رستوران و هتلداری



1941

1942

1943

1944

1945

1946

## فصل دهم : بازرگانی ، رستوران و هتلداری

### تعاریف و مفاهیم

نظام تعاونی : نظامی است که در آن وسایل تولید متعلق به اجتماع آزاد و اداری گروهی از انسانهاست که دارای شرایط خاص باشند .

اتحادیه های تعاونی : بر اساس مقررات پیش بینی شده و ضوابط مربوط به تشکیل شرکتهای تعاونی از عضویت شرکتهای تعاونی یا اتحادیه های تعاونی با یکدیگر تشکیل می شود .

شرکت تعاونی : شرکتی است از اشخاص حقیقی و یا حقوقی با حداقل ۷ عضو که به منظور رفع نیازمندیهای مشترک و بهبود وضع اقتصادی و اجتماعی اعضا از طریق خودیاری و کمک متقابل و همکاری آنان موافق اصولی که در قانون شرکتهای تعاونی مطرح است تشکیل می گردد .

تعاونیهای تولید و توزیع : تعاونیهای تولید شامل تعاونیهایی است که در امور مربوط به کشاورزی ، دامداری ، دامپروری ، پرورش و صید ماهی ، شیلات ، صنعت ، معدن ، عمران شهری و روستایی و عشایری و نظایر اینها فعالیت می نمایند .

تعاونیهای توزیع عبارتند از تعاونیهایی که نیاز مشاغل تولیدی و یا مصرف کنندگان عضو خود را در چهارچوب مصالح عمومی و به منظور کاهش هزینه و قیمتها تأمین می نماید .

اتحادیه های تعاونی با عضویت شرکتهای و تعاونیهایی که موضوع فعالیت آنها واحد است برای تأمین تمام و یا قسمتی از مقاصد زیر تشکیل می گردد :

ارایه خدمات آموزشی ، ارایه خدمات تحقیقاتی ، کمک به سازماندهی ، کمک به برقراری ارتباط ، ارایه خدمات اداری ، مالی ، حسابداری ، حسابرسی ، بازرسی تجاری ، اعتباری ، تشکیل صندوق قرض الحسنه ، تأمین نیازهای مشترک و بازاریابی ، خرید و فروش و صادرات و واردات تعاونیهای عضو ، ارایه خدمات فنی تخصصی حقوقی ، قبول وکالت اعضا در کلیه امور ،

خدمات مشاوره‌ای و راهنمایی ، نظارت بر التزام تعاونیها در موضوع فعالیت خود به رعایت قوانین و مقررات مربوط و معرفی متخلفین به مراجع قانونی ذیربط ، حل اختلاف و داوری در محدوده امور مربوط به تعاونیها به صورت کدخدا منشی و صلح اعضاء .

۱۳۷۸		نوع کالا
وزن (کیلوگرم)	ارزش (هزارریال)	
۷۵۵۲۲۰۰۰	۴۰۷۷۲۳۱۸۱	پسته و مغزیسته
۵۵۲۰۰۰	۴۸۱۸۴۸	انجیر خشک
۵۶۶۰۰۰	۴۳۳۷۳۸	خرما
۳۹۰۰۰	۱۲۴۲۷	پرتقال
۳۰۰۰۰	۶۶۱۰۱	تخمه
۲۲۰۰۰	۸۲۸۵۳	مغز بادام
۳۰۰۰۰	۱۱۶۳۳۹	مغز گردو
۱۰۰۰ —	— ۲۳۸۴	شکلات
۱۴۰۰۰	۱۰۹۳۷	کشمش
۷۰۰	۱۱۸	خوراک دام
۳۶ —	— ۱۱	آب معدنی
۱۰۶۸۰۰۰۰ —	— ۲۸۴۵۴۵۷۶	مصنوعات مسی
۲۶۵۹۰۰۰ —	— ۶۸۰۶۹۲	سنگ مرمریت
۳۳۱۷۰۰۰ —	— ۸۵۲۹۱۱۱	تایرو تیوب
۷۶۵۱۰۰۰ —	— ۳۲۶۳۷۲	زغال سنگ
۵۲۴۰۰۰ —	— ۱۷۷۱۵۹۱	نخ
۲۰۰۰	۳۸۶۱	برگه قیسی وزردالو
۲۹۴۰۰۰ —	— ۱۳۲۹۸۶	گریس

مأخذ: اداره گمرک کرمان

۱۳۷۸		نوع کالا
وزن (کیلوگرم)	ارزش (هزارریال)	
۴۶۲۰۰۰	۶۰۹۵۷۵	کیسه خالی پرویلین
۸۹۰۰۰	۱۴۶۶۰۱	بارچه پرویلین
۱۵۰۹۰۰۰	۱۰۰۷۰۹۴	روغن موتور
۸۳۰۰۰	۲۱۵۳۶۹	کیس کامپیوتر
۷۲۰۰۰	۱۰۰۰۷۸	چسب کاغذی و نواری
۵۰۰۰۰	۱۰۲۶۴۰	استابلیرز
۳۰۰۰۰	۱۰۷۲۶۴	ورق لاستیک
۱۷۰۰۰	۲۳۱۷۵	رول بارچه ای
۱۳۰۰۰	۱۶۱۵۵	محصولات شیمیایی
۱۰۰۰۰	۲۳۷۹۶	دوچرخه
۱۸۰۰۰	۲۶۰۰۹۱	آنزیم
۱۵۰۰۰	۲۵۷۹۸۵	تلویزیون رنگی
۹۰۰۰	۱۲۷۰۲	چتانی رول
۷۰۰۰	۱۶۶۱۰	اسکاج و سیم ظرفشویی
۴۰۰۰	۲۶۴۴۶۷	موکت
۱۰۰۰	۹۷۹۶	لباس زیرزنانه
۱۰۰۰	۱۵۲۹	تیغ ریش تراشی
۱۵۰۰	۷۸۹۸	ماشین آلات ضبط پسته
۲۳۹۱۵۰۰	۳۱۸۲۸۲۵	جمع

مأخذ : اداره گمرک کرمان

۱۳۷۸		نوع کالا
وزن (کیلوگرم)	ارزش (هزارریال)	
۱۰۰۰	۵۹۶	بالابر دستی آسیایی
۱۵۶۱۰۰۰	۲۶۸۴۵۷	محصولات معدنی
۷۰۰۰	۶۲۷۴۱	تراکتور باغی
۱۶۰۰۰	۱۸۹۵۴۰	اتومبیل سواری
۱۰۰	۲۵۱۶۱	فرش دستباف
۳۰۰۰	۱۸۸۵۷	آجیل
۲۰۰۰	۲۴۲۷	نخودچی
۱۰۰	۸۸	زرشک
۳۰۰۰	۵۲۶۵	گلاب
۷۰۰۰	۲۸۳۱۴۴	کرک
۱۵۴	۶۷۶	سوهان
۵۰۰۰	۳۲۶۲۷	رومبری
۸۰	۱۳۳۳۸	کابل ارتباطی
۱۳۰۰۰	۱۳۴۷۸	سایر کالاها
۱۶۱۸۴۳۴	۹۱۶۳۹۵	جمع

مأخذ: اداره گمرک کرمان

۱۳۷۸		نوع کالا
وزن (کیلوگرم)	ارزش (هزارریال)	
۲۶۱۱۷۰۰۰	۲۶۶۵۲۲۳۴	روغن خوراکی
۱۰۷۴۲۰۰۰	۱۱۹۰۰۷۹۰	آهن آلات
۱۰۹۶۶۰۰۰	۱۱۶۰۳۴۹۴	کاغذ و مقوا
۵۰۷۷۰۰۰	۱۵۸۰۰۵۰۳	ماشین آلات صنعت نساجی و چرم
۳۱۷۰۰۰۰	۵۹۵۱۴۳۰	مواد اولیه پلاستیک
۳۰۹۵۰۰۰	۴۸۰۳۸۳۳	انواع نخ غیر پنبه ای
۲۷۴۲۰۰۰	۵۶۲۵۷۹۳	مواد شیمیایی
۳۱۲۸۰۰۰	۱۶۰۸۱۱۷۹	لواز صنعتی و برق
۲۹۲۳۰۰۰	۱۷۲۹۷۲۰۹	لوازم و ماشین آلات صنعتی و مکانیکی
۹۷۱۰۰۰	۲۳۴۷۶۳۸	شمش روی
۱۲۳۷۰۰۰	۱۷۰۵۱۴۹۴	محصولات صنایع شیمیایی
۵۰۴۰۰۰	۸۶۳۶۳۵۸	ماشین آلات راهسازی کشاورزی، جراثیم، اجزا و قطعات
۴۳۶۰۰۰	۱۸۹۰۵۵۵	قطعات موتورسیکلت
۲۲۰۰۰	۲۰۸۴۸۳	محصولات دارویی
۱۶۱۰۰۰	۹۹۵۸۶۲	ماشین آلات صنعت کاغذ و چاپ
۶۵۰۰۰	۳۱۵۸۸۲	چای
۹۴۰۰۰	۶۳۶۶۶۵۳	قطعات تراکتور
۳۹۶۰۰۰	۳۵۳۹۹۵۱	قطعات منفصله خودرو
۱۷۴۶۵۰۰۰	۵۳۲۹۶۱۱۲	سایر اقلام واردات
۸۹۳۱۱۰۰۰	۲۱۰۳۶۸۴۵۳	جمع کل

مأخذ: اداره گمرک کرمان

نوع کالا		۱۳۷۸
وزن (کیلوگرم)	ارزش (هزارریال)	
۲۲	۲۰۸۲۸۳	محصولات دارویی
۲۶۱۱۷	۲۶۶۵۲۲۳۲	روغن خوراکی
۲۹۳۳	۱۵۰۲۳۱۲۲	لوازم صنعتی و برقی
۱۰۸۹۶	۱۱۳۰۴۰۱۵	کاغذ و مقوا
۱۰۹۵۱	۱۱۹۰۰۷۹۰	آهن آلات
۲۹۹۹	۲۶۵۱۱۸۲	انواع نخ غیربسته ای
۲۶۸۱	۶۵۰۵۰۶۶	ماشین آلات صنعت نساجی چرم
۲۰۶	۸۱۳۹۸۹۱	ماشین آلات راهسازی، حراقل و ماشین آلات کشاورزی و اجزاء قطعات
۱۵۶	۱۰۷۶۵۹۷	ماشین آلات صنعت کاغذ چاپ
۶۵	۳۱۵۸۸۲	چسب
۲۸۸۲	۱۶۶۷۸۳۲۹	سایر لوازم و ماشین آلات صنعتی مکانیکی
۲۵۳۳	۲۳۹۵۷۳۲	مواد شیمیایی
۱۲۳۷	۱۷۱۵۱۳۹۲	محصولات صنایع شیمیایی
۳۱۶۹	۵۹۲۹۷۸۳	مواد اولیه پلاستیک
۱۶۸۹۳	۵۱۹۳۲۲۳۲	سایر اقلام واردات
	۱۸۱۸۷۷۰۶۹	جمع کل

مأخذ: گمرک منطقه ویژه تجاری سیرجان



میزان و ارزش انواع صادرات گمرک سیرجان

سال ۱۳۷۸

۱۳۷۸		نوع کالا
وزن (کیلوگرم)	ارزش (هزارریال)	
۱۶۳۲۴	۲۷۷۲۹۰	تلویزیون رنگی
۵۸۶۹۶۵	۸۰۱۹۴۹	کیسه خالی
۲۹۴۰۷۸	۱۳۲۹۸۶	گریس
۳۱۲۲۳	۱۰۷۲۶۲	ورق لاستیک
۱۸۰۰۰	۳۱۱۳۹	خرما
۷۱۵۰	۱۶۶۱۰	اسکاج
۱۷۱۸۵	۲۳۱۷۵	رول پارچه ای لامینه
۱۰۵۰	۵۹۶	بالابردستی آسیایی
۹۷۱۷	۲۳۷۹۶	دوچرخه
۹۴۳۱	۱۲۷۰۲	رول چتانی
۹۲۷۱۶	۲۴۱۳۶۷	کیس کامپیوتر
۶۵۹۰۰	۱۳۳۰۴۵	استابلیزر
۷۷۶۲۷	۱۲۱۲۴۶	چسب نواری
۲۸۴۱۰۶۰	۶۴۸۱۶۷	سنگ مرمریت
۲۵۰۰	۳۲۶۲۷	روسری
۸۰	۱۳۳۳۸	کابل ارتباطی
۱۸۵۳۹	۲۶۰۰۹۱	آنزیم
۶۰۵۷۰	۲۸۴۷۱	روغن موتور
۷۸۰	۹۷۹۶	لباس زیرزنانه
۸۷۸۰۰	۱۲۲۲۶	سنگ مرمریت نسایده
۱۲۳۷	۱۵۲۹	تیغ ریش تراشی
	۲۹۲۹۵۱۰	جمع کل

ماخذ: گمرک منطقه ویژه تجاری سیرجان

آمار سالانه واردات و صادرات گندم استان کرمان

۷۸-۱۰-۳-۲

۱۳۷۸	۱۳۷۷	۱۳۷۶	شرح
۲۳۴۸۹۳۰۵	۵۳۲۸۲۰۰۷	۳۲۷۳۷۰۶۳	موجودی در آغاز سال
۲۲۵۲۵۵۵۵۰	۸۲۳۲۵۳۲۰	۲۲۹۵۹۶۹۸۰	کل واردات گندم خارجی به استان در طول سال
۹۸۵۸۸۲۰۹	۱۷۵۸۸۲۳۸۵	۱۱۴۸۹۳۶۹۰	کل واردات گندم محلی به استان در طول سال
۱۵۵۰۸۸۰	۲۸۳۰۸۲۳۲	۹۵۳۷۷۳۶۰	صادرات گندم (خارجی و محلی) به خارج از استان
۲۲۸۷۲۲۵۶۵	۲۳۹۹۱۳۱۷۵	۲۲۸۳۶۸۳۶۶	صادرات گندم (خارجی و محلی) در سطح استان
۱۱۷۰۵۹۶۱۹	۲۳۲۸۹۳۰۵	۵۳۲۸۲۰۰۷	جمع کل موجودی پایان سال

واحد: کیلو

ماخذ: اداره کل گندم استان کرمان

ارزش (ریال)			مقدار (کیلو)			شهرستان
شکر	قند	جمع	شکر	قند	جمع	
۱۰۰۵۱۱۲۳۵۰	۱۲۰۱۹۶۶۸۷۵	۲۲۰۷۰۷۹۲۲۵	۵۲۲۲۱۵	۱۲۵۸۱۵۰	۱۹۸۰۳۶۵	بافت
۶۱۱۳۷۸۲۵۰	۹۹۲۶۹۹۸۸۷۵	۱۰۵۳۸۳۷۷۱۲۵	۳۱۹۸۲۵	۳۸۲۵۵۷۲	۲۱۶۵۳۹۹	دسیر
۱۳۰۷۶۰۳۶۶۰	۲۲۱۱۰۳۷۱۷۵	۳۵۲۸۶۵۰۸۳۵	۸۵۶۱۲۰	۲۵۹۲۹۱۰	۳۴۵۱۰۳۰	بم
۲۲۳۳۱۳۱۷۱۰	۲۳۸۳۲۸۵۱۳۰	۴۶۱۶۴۱۶۸۴۰	۱۱۲۷۹۱۳	۲۸۳۲۰۸۰	۳۹۵۹۹۹۳	حیرفت
۳۳۶۶۵۷۰۰۵۰	۱۶۳۰۵۹۲۰۰۰	۵۹۹۷۱۶۲۰۵۰	۲۰۲۶۲۳۵	۲۰۳۳۸۲۷	۴۰۸۱۲۷۲	رفسنجان
۱۱۷۷۶۳۵۰۴۲	۱۳۲۵۷۵۳۲۵۰	۲۵۰۳۳۸۸۲۹۲	۶۲۵۸۳۲	۱۳۰۹۵۷۰	۱۹۳۵۲۰۲	درند
۲۹۷۶۵۱۳۱۲۰	۱۹۰۳۹۹۰۶۵۰	۴۸۸۰۵۰۳۷۷۰	۱۲۶۲۱۷۸	۱۹۹۶۵۹۳	۳۲۵۸۷۷۲	سیرجان
۱۲۴۰۵۶۳۲۵۰	۵۳۹۵۹۲۶۲۵	۱۹۸۰۱۵۷۸۷۵	۶۳۹۷۰۰	۶۱۱۰۸۱	۱۲۵۰۷۸۱	شهربابک
۲۲۳۰۵۰۹۲۲۶۵	۸۶۷۶۲۹۵۷۵۰	۲۰۹۸۱۵۸۸۲۱۵	۱۴۰۲۰۱۲۲	۵۵۹۵۵۰۳	۱۹۶۱۵۶۲۷	کرمان
۷۳۰۶۲۱۵۰۰	۲۳۹۸۲۲۰۵۷۰	۳۱۲۸۸۴۲۰۷۰	۲۳۸۲۹۸	۳۰۵۶۳۶۸	۳۵۰۲۶۶۶	کهنوج
۲۸۱۶۲۲۲۱۳۹۷	۳۲۳۰۸۱۲۲۹۰۰	۸۰۵۷۲۳۶۶۲۱۷	۲۲۰۶۸۶۵۲	۲۵۳۲۳۶۵۷	۲۷۲۰۳۲۰۹	جمع

مأخذ = شرکت بهمن گستر کرانه جنوب

۱۳۷۸		نوع کالا
وزن (کیلوگرم)	ارزش (هزارریال)	
۱۶۳۲۴	۲۷۷۲۹۰	تلویزیون رنگی
۵۸۶۹۶۵	۸۰۱۹۴۹	کیسه خالی
۲۹۴۰۷۸	۱۳۲۹۸۶	گریس
۳۱۲۲۳	۱۰۷۲۶۴	ورق لاستیک
۱۸۰۰۰	۳۱۱۳۹	خرما
۷۱۵۰	۱۶۶۱۰	اسکاج
۱۷۱۸۵	۲۳۱۷۵	رول پارچه ای لامینه
۱۰۵۰	۵۹۶	بالابردستی آسیایی
۹۷۱۷	۲۳۷۹۶	دوچرخه
۹۲۳۱	۱۲۷۰۲	رول چتانی
۹۲۷۱۶	۲۳۱۲۶۷	کیس کامپیوتر
۶۵۹۰۰	۱۳۳۰۴۵	استابلیزر
۷۷۶۲۷	۱۲۱۲۴۶	چسب نواری
۲۸۴۱۰۶۰	۶۴۸۱۶۷	سنگ مرمریت
۴۵۰۰	۳۲۶۲۷	روسری
۸۰	۱۳۳۳۸	کابل ارتباطی
۱۸۵۳۹	۲۶۰۰۹۱	آنزیم
۶۰۵۷۰	۲۸۴۷۱	روغن موتور
۷۸۰	۹۷۹۶	لباس زیرزنانه
۸۷۸۰۰	۱۲۲۲۶	سنگ مرمریت نسائیده
۱۲۳۷	۱۵۲۹	تیغ ریش تراشی
	۲۹۲۹۵۱۰	جمع کل

ماخذ: گمرک منطقه ویژه تجاری سیرجان

آمار سالانه واردات و صادرات گندم استان کرمان

۱۳۷۸	۱۳۷۷	۱۳۷۶	شرح
۲۳۲۸۹۳۰۵	۵۳۲۸۲۰۰۷	۳۲۷۳۷۰۶۳	موجودی در آغاز سال
۲۲۵۲۵۵۵۵۰	۸۲۳۴۵۳۲۰	۲۲۹۵۹۶۹۸۰	کل واردات گندم خارجی به استان در طول سال
۹۸۵۸۸۲۰۹	۱۷۵۸۸۲۳۸۵	۱۱۴۸۹۳۴۹۰	کل واردات گندم محلی به استان در طول سال
۱۵۵۰۸۸۰	۲۸۳۰۸۲۳۲	۹۵۳۷۷۳۴۰	صادرات گندم (خارجی و محلی) به خارج از استان
۲۲۸۷۲۲۵۶۵	۲۳۹۹۱۳۱۷۵	۲۲۸۳۶۸۳۴۶	صادرات گندم (خارجی و محلی) در سطح استان
۱۱۷۰۵۹۶۱۹	۲۳۲۸۹۳۰۵	۵۳۲۸۲۰۰۷	جمع کل موجودی پایان سال

ماخذ: اداره کل غله استان کرمان

واحد: کیلو

ارزش (ریال)			مقدار (کیلو)			شهرستان
شکر	قند	جمع	شکر	قند	جمع	
۱۰۰۵۱۱۲۳۵۰	۱۲۰۱۹۶۶۸۷۵	۲۲۰۷۰۷۹۲۲۵	۵۲۲۲۱۵	۱۳۵۸۱۵۰	۱۹۸۰۳۴۵	یافت
۶۱۱۳۷۸۲۵۰	۹۹۲۶۹۹۸۸۷۵	۱۰۵۳۸۳۷۷۱۲۵	۳۱۹۸۲۵	۳۸۲۵۵۷۲	۲۱۶۵۳۹۹	بردسیر
۱۴۰۷۶۰۳۴۴۰	۲۲۲۱۰۳۷۱۷۵	۲۶۲۱۸۵۰۸۳۵	۸۵۶۱۲۰	۲۵۹۳۹۱۰	۳۴۵۱۰۳۰	بم
۲۲۳۳۱۳۱۷۱۰	۲۳۸۳۲۸۵۱۳۰	۴۶۱۶۴۱۶۴۰	۱۱۲۷۹۱۳	۲۸۳۲۰۸۰	۳۹۵۹۹۹۳	جیرفت
۲۳۶۶۵۷۰۰۵۰	۱۶۳۰۵۹۲۰۰۰	۵۹۹۷۱۶۲۰۵۰	۲۰۲۶۲۲۵	۲۰۳۳۸۲۷	۲۰۸۱۲۷۲	رفسنجان
۱۱۷۷۶۳۵۰۲۲	۱۳۲۵۷۵۳۳۵۰	۲۵۰۳۳۸۸۲۹۲	۶۲۵۸۳۲	۱۳۰۹۵۷۰	۱۹۳۵۴۰۲	زرنند
۲۹۷۶۵۱۳۱۲۰	۱۹۰۳۹۹۰۶۵۰	۴۸۸۰۵۰۳۷۷۰	۱۳۶۲۱۷۸	۱۹۹۶۵۹۲	۳۳۵۸۷۷۲	سیرجان
۱۲۴۰۵۶۳۲۵۰	۵۳۹۵۹۲۶۲۵	۱۹۸۰۱۵۷۸۷۵	۶۳۹۷۰۰	۶۱۱۰۸۱	۱۲۵۰۷۸۱	شهر بابک
۲۲۳۰۵۰۹۲۳۶۵	۸۶۷۶۲۹۵۷۵۰	۲۰۹۸۱۵۸۸۲۱۵	۱۳۰۲۰۱۲۲	۵۵۹۵۵۰۳	۱۹۶۱۵۶۲۷	کرمان
۷۳۰۶۲۱۵۰۰	۲۲۹۸۲۲۰۵۷۰	۳۲۲۸۸۳۲۰۷۰	۲۲۸۲۹۸	۳۰۵۶۳۶۸	۳۵۰۲۴۴۶	کهنوج
۲۸۱۶۲۲۲۱۳۹۷	۳۲۳۰۸۱۲۳۹۰۰	۸۰۵۷۲۳۶۶۲۹۷	۲۲۰۶۸۶۵۲	۲۵۳۳۲۶۵۷	۲۷۲۰۳۳۰۹	جمع

ماخذ: شرکت بهمن گستر کرانه جنوب

ارزش (ریال)			مقدار (کیلو)			ماه
شکر	قند	جمع	شکر	قند	جمع	
۱۳.۸۳۸۳۳۱۵	۲۱۸۲۵۳۳۸۷۵	۳۳۲۱.۰۶۲۹۰	۶۶۵۱۳۱	۱۷۷۸۷۸۲	۲۴۴۳۹۱۳	فروردین
۳۶.۳۶۱۲۰۵۰	۳۳۸۹۶۶۰۷۵	۷۹۹۴۳۸۱۲۵	۱۳۳۱۳۳۸	۳۵۹۵۵۵۲	۵.۲۶۸۳۰	اردیبهشت
۳۳۳۷۲۵۸۶۰۰	۳۹۹۱۳۲۱۳۰۵	۸۳۲۸۷۷۹۹۰۵	۱۳۸۹۶۳۸	۲۸۱۳۱۵۱	۲۲.۲۷۷۹	خرداد
۳۳۳۲۲۱۲۶۵۰	۳۷۱۵۶۲۶۷۷۵	۷۹۳۷۸۳۹۲۲۵	۱۸۶۳۷۳۸	۲۲۹۳۷۰۰	۲۱۵۸۳۳۸	تیر
۵۹۵۵۲۲۸۲۸۵	۳۲۷۷۲۸۷۳۵۰	۱.۲۳۲۵۱۵۶۴۵	۲۳۹۵۳۷۵	۲۳۱۳۷۷۲	۲۷.۹۲۲۹	مرداد
۳۸۹۲.۲۹۱۰۵	۲۵۷۱.۲۱۶۰۰	۶۴۶۳.۵۰۷۰۵	۱۸۰۷۱۰۳	۱۸۶۲۷۱۲	۳۶۶۹۱۱۷	شهریور
۳۱۲۱۵.۲۳۱۵	۱۹۹۳۵۹۸۱۲۵	۶۱۱۵۱.۰۳۲۰	۱۸۵۶۷۷۱	۱۶۲۹۷۳۶	۳۳۸۶۵۰۷	مهر
۶۱۸۷۹۵۱۹۶۵	۲۱۶۶۳۹۵۰۵۰	۸۳۴۴۳۷۰۱۵	۳.۶۱۷۸۱	۱۷۳۵۹۱۲	۲۸.۷۶۹۳	آبان
۳۳۷۱۳۶۶۶۵۰	۹۵۰۳۵۵۰۰۰	۵۳۲۱۷۵۱۹۵۰	۲۱۶۱۱۳۱	۱۳۰۱۸۵۱	۳۳۶۲۹۹۲	آذر
۳۳۳۷۲۸۲۳۳۳	۱۳۳۶۱۸۷۳۲۵	۳۷۸۳۶۶۹۸۵۷	۱۷۷۱۳۸۶	۱۸۳۷۸۱۶	۳۶.۹۳۸۲	دی
۲۷۸۳۸۹۷۱۲۳	۱۳۸۳۷.۲۲۰۰	۳۱۶۷۵۹۹۵۲۲	۱۳۶۲.۸۳/۶	۱۶۱۰۲۰۹	۲۹۷۲۲۹۲/۶	بهمن
۳۸۱۲۳۶۷۵۰۶	۲۳۷.۲۹۹۹۲۰	۷۱۸۲۶۶۷۳۲۶	۳۳.۲۰۶۶/۲	۲۵۵۱۳۳۹	۳۸۵۳۳۱۵/۲	اسفند
۳۸۲۶۳۳۳۱۳۹۷	۳۳۳.۸۱۳۳۹۰۰	۸.۵۷۲۳۶۶۲۹۷	۲۲.۶۸۶۵۷	۲۵۳۳۶۵۷	۳۷۲.۳۳۰۹	جمع

ماخذ: شرکت بهمن گستر کرانه جنوب

شکر		قند		شرح
ارزش (ریال)	مقدار (کیلو)	ارزش (ریال)	مقدار (کیلو)	
۲۲۶۸۱۰۵۱۲۵	۵۳۱۵۸۸۵	۶۳۸۳۱۸۵۷۷۵	۷۷۳۸۲۰۷	کالا برگ شهری
۶۴۵۲۸۸۱۰۰	۹۳۵۲۹۰	۶۲۱۲۷۰۰۹۷۰	۹۰۰۶۸۱۳	کالا برگ روستایی
-	-	۱۰۷۸۲۶۹۹۲۵	۲۲۱۲۲۲۶	کالا برگ عشایری
۵۱۱۳۵۹۳۲۲۵	۶۳۵۱۳۷۵	۱۳۶۷۷۳۵۶۶۷۰	۱۸۹۵۷۲۶۶	جمع

ماخذ: شرکت بهمن گستر کرانه جنوب

ارزش (ریال)	مقدار (کیلو)	نام صنف
		قند کله:
	۲۷۶۴۰	سایر صنوف
	۵۷۸۸۲۸۷	مصارف آزاد خانوار
	۲۷۸۳۹۰	سبد کالا
	۱۳۳۵۷۲	آموزشی
	۱۴۹۳۰۰	نذورات و سایر متفرقه
۱۸۶۳۰۷۸۸۲۳۰	۶۳۷۷۱۹۱	جمع قند کله
		شکر سفید:
	۴۲۰۹۸۰۰	نوشابه
	۱۷۶۹۵۷۵	واحدهای صنعتی
	۲۶۲۴۸۲۴	قنادبستی ساز
	۱۱۳۶۶۳	زنبوردار
	۱۶۶۲۷۰	سایر صنوف
	۳۵۱۴۳۴۸	قند ریزان
	۲۰۴۶۸۵۳	مصارف آزاد خانوار
	۱۰۶۷۸۸۵	سبد کالا
	۹۱۱۹۸	نیروها
	۳۷۸۰۱	آموزشی
	۳۷۸۰۱	نذورات
	۷۵۰۵۰	متفرقه
۴۳۱۵۰۶۲۸۱۷۲	۱۵۷۵۵۰۷۸	جمع شکر سفید

ماخذ: شرکت بهمن گستر کرانه جنوب

ارزش و مقدار تنباکو و توتون توزیع شده توسط دخانیات استان

سال ۳۷۸

ارزش کل / ریال	مقدار/کیلو	ارزش هر کیلو (ریال)	نوع کالا
۶۱۲۰۰۰۰	۵۱۰۰	۱۲۰۰	توتون چبق
۸۰۶۲۵۰۰	۲۱۵	۳۷۵۰۰	توتون پب
۹۶۹۳۹۵۰۰	۲۷۶۹۷	۳۵۰۰	تنباکو کاشانی
۴۴۹۹۲۰۰	۱۲۱۶	۳۷۰۰	تنباکو هکان
۱۶۰۲۴۷۰۰۰	۲۳۳۱۰	۳۷۰۰	تنباکو خوانساری
۸۸۰۰۰۰	۲۲	۴۰۰۰۰	تنباکو معسل
۲۷۶۷۴۸۲۰۰	۷۷۵۶۰		جمع

مأخذ: اداره کل دخانیات استان کرمان

تعداد و ارزش سیگارهای توزیع شده توسط دخانیات استان

سال ۳۷۸

ارزش کل / ریال	مقدار/نخ	ارزش هر نخ (ریال)	نوع کالا
۱۸۸۹۲۵۰۰۰۰	۳۲۳۵۰۰۰۰	۵۵	زر
۱۰۷۹۹۲۵۰۰۰	۱۹۶۳۵۰۰۰	۵۵	شیراز
۳۳۰۰۰۰۰۰	۶۰۰۰۰۰۰	۵۵	اردیبهشت
۶۱۹۸۰۰۰۰۰	۱۵۲۹۵۰۰۰	۴۰	هما فیلتردار
۵۶۶۶۵۰۰۰۰۰	۸۰۹۵۰۰۰۰	۷۰	فروردین
۳۰۸۰۰۰۰۰۰۰	۲۹۲۸۰۰۰۰	۶۲/۵	۵۷۰
۷۰۸۵۰۰۰۰۰۰	۵۲۵۰۰۰۰	۱۳۰	بهمن
۸۰۷۱۰۰۰۰۰۰۰	۱۱۵۳۰۰۰۰	۷۰	بن
۷۱۱۰۰۰۰۰۰	۱۱۸۵۰۰۰	۶۰	لاوان
۵۲۶۷۱۲۵۰۰	۷۲۶۵۰۰۰	۷۲/۵	۹۸
۱۷۹۶۰۰۰۰۰۰	۲۲۹۰۰۰۰	۴۰	هما بیضی
۳۷۱۳۴۰۰۰۰	۱۶۵۰۴۰۰۰	۲۲/۵	اشنویژه
۲۰۲۳۲۰۰۰۰	۶۷۲۴۰۰۰	۳۰	۶۸
۱۹۶۰۰۰۰۰۰	۷۰۰۰۰۰	۲۸	هما ۵۰ عددی
۱۷۵۰۰۰۰۰۰	۷۰۰۰۰۰	۲۵	هما ۲۰ عددی
۱۵۵۶۹۲۴۷۵۰۰	۲۶۰۲۷۸۰۰۰		جمع

مأخذ: اداره کل دخانیات استان کرمان

نوع کالا	ارزش هر نخ / ریال	مقدار / نخ	ارزش کل / ریال
سیگار وینستون	۱۸۰	۱۱۶۰۰۰۰	۲۰۸۸۰۰۰۰۰
سیگار کنت	۱۷۵	۴۰۰۰۰	۷۰۰۰۰۰۰
سیگار مونتاننا	۱۰۰	۴۸۰۰۰۰۰	۴۸۰۰۰۰۰۰۰
سیگار مگنا	۱۰۰	۳۵۷۰۰۰۰	۳۵۷۰۰۰۰۰۰۰
سیگار بوند	۱۲۰	۲۰۳۰۰۰۰	۲۴۳۳۰۰۰۰۰
جمع		۱۱۶۰۰۰۰۰	۱۲۷۶۱۰۰۰۰۰

مأخذ : اداره کل دخانیات استان کرمان



میزان سرمایه	تعداد شرکتهای تعاونی عضو	شماره و تاریخ ثبت	نام اتحادیه شرکتهای تعاونی
۱۲۸۳۰۹۰	۷۵	۲۸۱-۵۲/۱۲/۱۳	مصرف کارمندی
۳۰۰۹۳	۷	۶۸۱-۶۰/۱۲/۸	مصرف محلی
۳۵	۷	۱۶۹۳-۶۹/۷/۳	صنعتی ۲۲۰*
۳۵	۷	۱۶۹۳-۶۹/۶/۲۷	کشاورزی*
۱۰۶۰	۳۷	۱۳۳۲-۶۷/۲/۵	نظارت و هماهنگی رشته مصرف*
۲۱۵۰	۳۷	۱۳۳۱-۶۷/۲/۲	نظارت و هماهنگی رشته کاروباش*
۲۲۰۰	۱۵	۱۸۸۳-۷۰/۶/۱۹	مسکن کرمان
۳۰۰۰۰	۲۱	۱۹۱۲-۷۰/۸/۷	مرغداری
۱۰۰۰۰	۱۰	۲۳۹۶-۷۳/۶/۳	فروش دستیاف
۶۹۲۸۰	۲۳	۳۱۶۳-۷۸/۵/۱۰	مصرف فرهنگیان
۲۰۰۰۰	۲۰	۳۰۱۹-۷۳/۱۰/۱۰	دامداران کرمان
۷۰۰۰	۷	۷۸۵-۷۳/۶/۱۳	چندمنظوره رفسنجان
۱۳۶۵۹۳۳	۲۷۷		جمع کل

مأخذ: اداره کل تعاون استان کرمان

واحد: هزارریال

\* این اتحادیه ها صرفاً به ثبت رسیده و غیرفعال می باشند

تعداد اعضاء شرکتهای تعاونی بر حسب نوع به تفکیک شهرستان

شهرستان	جمع	مسکن	تولیدی	توزیعی
بافت	۲۵۶۰۱	۵۵۶	۵۲۹۹	۱۹۷۳۶
بردسیر	۷۱۰۹	۷۳	۹۰۳	۶۱۳۱
بسم	۲۳۳۲۸	۵۰۳	۱۰۸۳	۲۱۷۶۱
جیرفت	۲۱۸۶۵	۱۱۳۳	۱۷۶۶	۱۸۹۵۵
راور	۲۲۱۹	۵۵	۲۹۵	۳۸۶۹
رفسنجان	۱۰۳۱۷۸	۲۹۷۹	۱۲۱۷	۹۹۹۸۲
زرنند	۲۳۸۳۰	۱۳۰۵	۹۰۳	۲۲۵۲۱
سیرجان	۳۱۰۳۱	۸۶۸۳	۲۳۸۷	۱۹۸۶۰
شهربابک	۱۲۹۰۶	۲۸۷۳	۱۵۳۲	۸۵۰۰
کرمان	۱۹۳۳۱۷	۱۷۱۷۸	۱۰۰۳۵	۱۶۶۱۰۳
کهنوج	۳۷۳۹۱	۱۲۹	۳۰۷۶	۳۳۱۸۶
جمع کل	۴۸۵۷۹۵	۳۵۵۸۲	۲۹۵۹۸	۲۲۰۶۱۵

مأخذ: اداره کل تعاون استان کرمان

شهرستان	جمع	تولیدی	مسکن	توزیعی
بافت	۳۰۷	۱۳۸	۷	۱۶۲
بردسیر	۱۴۸	۶۰	۳	۸۵
بم	۲۷۹	۶۱	۹	۲۰۹
جیرفت	۲۲۱	۸۵	۸	۱۲۸
راور	۴۱	۱۳	۱	۲۷
رفسنجان	۵۴۲	۲۶۷	۲۱	۲۵۴
زرنند	۲۰۱	۲۸	۵	۱۳۸
سیرجان	۴۱۲	۱۵۳	۳۹	۲۲۰
شهربابک	۱۵۸	۹۲	۱۰	۵۶
کرمان	۱۱۸۰	۴۰۳	۱۳۶	۶۳۱
کهنوج	۳۲۷	۲۲۷	۲	۹۸
جمع کل	۳۸۱۶	۱۵۴۷	۲۵۱	۲۰۱۸

مأخذ: اداره کل تعاون استان کرمان

شهرستان	جمع	مسکن	تولیدی	توزیعی
بافت	۳۵۰۲۹۳۹	۳۸۲۲۰	۲۸۷۷۷۶۴	۵۷۸۹۵۵
بردسیر	۱۲۷۱۱۸۱	۲۹۹۰	۱۰۰۳۶۰۵	۲۶۴۵۸۶
بم	۳۱۵۲۳۶۴	۳۳۳۸۶۷	۱۸۲۱۳۳۵	۹۹۷۲۶۲
جیرفت	۲۲۸۵۵۶۸۰	۲۲۹۳۸۸	۱۳۳۳۷۱۰	۵۲۲۴۸۲
راور	۳۳۶۸۴۵	۳۰۵	۱۹۶۵۶۵	۱۳۹۹۷۵
رفسنجان	۶۶۶۷۳۳۰۸	۳۳۸۹۲۷	۱۹۰۵۷۳۰	۶۴۳۱۸۶۲۱
زرنند	۱۸۸۷۲۳۰	۶۰۰۱۰	۷۱۸۲۸۵	۱۱۰۸۹۳۵
سیرجان	۸۵۶۰۵۱۰	۳۹۷۵۳۳۶	۳۶۱۳۱۳۳	۹۷۲۰۳۱
شهربابک	۲۱۵۳۸۷۹	۳۰۵۲۱	۱۳۹۸۱۹۲	۷۲۵۱۶۶
کرمان	۱۵۹۹۳۷۹۱	۳۱۲۵۸۹۰	۲۱۶۵۰۶۳	۱۰۷۰۳۸۳۸
کهنوج	۱۳۲۶۰۹۷	۱۹۳۰۴	۹۷۳۸۹۱	۴۳۲۸۶۰
جمع کل	۱۲۷۸۱۶۹۳۴	۸۳۷۳۸۸۸	۱۸۰۰۷۲۸۳	۸۰۸۶۴۷۲۱

مأخذ: اداره کل تعاون استان کرمان

میزان سرمایه	تعداد اعضاء	تعداد شرکت	شهرستان
۴۳۹۱۷۱	۸۱۰۹	۲۴	بافت
۱۲۸۹۶۵	۲۹۸۳	۱۲	بردسیر
۸۰۰۹۱۵	۸۲۶۰	۲۳	بم
۳۳۵۲۱۸	۹۶۱۷	۲۴	جیرفت
۷۵۷۳۷	۳۴۸۹	۶	راور
۷۴۰۳۴۴	۳۱۵۵۰	۳۴	رفسنجان
۷۱۲۱۲۲	۱۶۸۴۵	۲۹	زرنند
۳۹۴۰۵۷	۱۰۴۳۳	۳۰	سیرجان
۱۰۳۷۹۹	۶۶۲۷	۱۲	شهربابک
۶۰۹۶۳۴۱	۱۲۸۳۰۰	۱۶۵	کرمان
۳۹۰۴۴۳	۲۹۱۲	۷	کهنوچ
۱۰۲۱۷۱۱۲	۲۲۹۱۲۵	۳۶۶	جمع کل

مأخذ: اداره کل تعاون استان کرمان

واحد: هزارریال

سال ۱۳۷۸

شخصیات شبکه تعاون مصرف شهری اسنان کرمان به تفکیک شهرستان

۷۸-۱۰-۱۶

شهرستان	مصرف کاربدی			مصرف کارگری			مصرف سبلی و آزاد			اتحادیه تعاونی مصرف		
	میزان سرپایه	تعداد اعضاء	تعداد	میزان سرپایه	تعداد اعضاء	تعداد	میزان سرپایه	تعداد اعضاء	تعداد	میزان سرپایه	تعداد اعضاء	تعداد
بالت	۱۴۹۸۰۷	۱۹۲۶	۳	۲۰۳۱	۲۰۳۱	۱۰	۲۰۳۱۴	-	-	-	-	-
بردسیر	۴۳۹۴۵	۹۶۵	۳	۶۸۱	۶۸۱	۴	۵۶۳۱۰	-	-	-	-	-
بسم	۴۳۱۴۰۰	۴۱۴۷	۳	۹۶۶	۹۶۶	۴	۱۴۶۷۷۵	۲۵۲	۱	۲۳۰۱	-	-
جیرفت	۱۱۰۰۵۰۰	۴۰۳۳	۶	۱۴۷۶	۱۴۷۶	۷	۳۴۲۹۱	-	-	-	-	-
رفسنجان	۹۱۳۸۲	۲۷۹۲	۳	۹۸۵۰	۹۸۵۰	۱۲	۱۸۱۹۸۵	۱۳۴۵۲	۱	۱۲۲۶۸۲	-	-
زرند	۳۰۸۶۷۰	۱۵۰۰	۲	۱۰۶۴۱	۱۰۶۴۱	۱۶	۳۳۳۰۶۴	۱۳۷	۱	۹۵۷	-	-
سیرجان	۷۸۳۲۸	۳۸۹۲	۵	۲۴۶۹	۲۴۶۹	۱۱	۳۹۶۵۰	-	-	-	-	-
شهربانک	۲۵۰۷۰	۱۲۳۰	۲	۲۶۴	۲۶۴	۳	۵۱۷۰	۲۶۰۰	۱	۱۱۸۶۲	-	-
کرمان	۲۱۴۱۱۲۱	۳۸۸۵۱	۴۳	۳۷۹۸۷	۳۷۹۸۷	۵۶	۸۴۴۳۸۲	۲۸۶۹۲	۲۵	۹۶۱۵۴	-	-
گنبدک	۷۷۳۳	۱۴۹۰	۲	۴۵۰	۴۵۰	۳	۵۳۱۰۶	۸۰۹	۱	۴۶۰۴	۱۰۸	۷۰۶۰۴۱۸۳
جمع کل	۴۲۸۸۷۹۵۶	۵۹۰۲۶	۷۲	۶۹۸۱۵	۶۹۸۱۵	۱۲۶	۱۷۲۵۰۳۷	۴۶۰۴۲	۳۰	۲۳۷۵۶۰	۱۰۸	۷۰۶۰۴۱۸۳

واحد: هزار ریال

اداره کل تعاون اسنان کرمان

شماره	کهنوج	رفسنجان	میرجان	بم	زرنج	رادر	شهربابک	آ	بردسیر	بافق	کرمان	نام شهرستان	
												نوع	شرکت تعاونی
۷۰۷	۸۶	۴۷	۷۷	۶۳	۳۷	۸	۵۷	۴۰	۴۵	۹۶	۱۵۱	کشاورزی	
۳۶۲	۹	۳۶	۵۸	۱۰	۱۲	۱	۲۶	۱۷	۱۲	۱۸	۱۶۳	صنعتی	
۵۸	۱	۱۲	۳	۳	۲	-	۲	-	-	۲	۳۳	عمران	
۹۰	۲	۸	۱۷	۳	-	۲	۳	۳	-	۱۲	۳۵	معدنی	
۱۷۷	۴	۶	۱۸	۸	۱۱	۱	۱۱	۹	۵	۷	۹۷	خدماتی	
۲۵۱	۲	۲۱	۳۹	۸	۵	۱	۱۰	۹	۳	۷	۱۳۶	مسکن	
۴۸	-	۲	۲	۵	۲	۲	۳	-	۳	۸	۲۱	فروش	
۱۰۶	۱	۱۰	۱۰	۳	۹	۲	۳	۵	۷	۱۰	۴۵	تأمین نیاز تولید کننده	
۳۶۷	۷	۳۴	۳۰	۲۲	۳۰	۶	۱۲	۲۳	۱۲	۲۴	۱۶۵	تأمین نیاز مصرف کننده	
۲۱	-	-	-	-	۱	-	-	-	-	-	۲۰	اعتبار	
۳۵	۱	۲	۳	۳	۶	-	۲	۱	۲	۳	۱۹	حمل و نقل	
۸۷	۲	۷	۷	۳	۳	۱	۲	۳	۲	۲	۵۴	چند منظوره	
۱۴۰۴	۸۵	۲۳۲	۲۰۰	۱۰۰	۹۳	۱۸	۲۷	۱۷۲	۵۰	۱۲۳	۳۰۵	مصرف آموزشی	
۳۷۲۳	۲۰۰	۴۱۹	۴۶۵	۲۳۳	۲۱۲	۳۲	۱۶۰	۲۸۳	۱۴۱	۴۱۴	۱۲۵۴	جمع کل	

مأخذ : اداره کل تعاون استان کرمان

شهرستان	شرکتهای ثبت شده شرکتهای منحل شده پرونده تشکیلی اجرا	پلمب دفاتر	کل درآمد یکساله
بافت	۵۸	۳۹	۲۸۷۴۶۷۸۳۷
بردسیر	۲۸	۹	۱۴۱۲۷۶۴۵۷
بم	۲۳	۵۲	۵۲۷۸۴۰۰۳۸
جیرفت	۲۵	۲۲	۷۱۴۱۶۸۱۲۲
راور	۲	۲۰	۸۱۰۷۳۷۲۲
رفسنجان	۴۳	۶۴	۱۸۵۲۸۹۲۷۳۴
زرنند	۳۱	۴۶	۲۳۲۸۵۱۸۴۵
سیرجان	۱۰۰	۱۰۰	۱۰۳۱۱۳۳۷۷۸
شهربابک	۱۴	۷	۱۷۸۹۰۲۹۴۷
کرمان	۳۷۶	۷۹	۵۸۳۹۰۱۷۳۰۱
شهداد	۳	۱۱	۸۲۷۸۱۴۵۴
کهنوج	۲۳	۳۵	۳۲۵۵۱۵۴۲۳
جمع	۷۲۶	۵۰۶	۱۱۵۱۵۱۲۱۶۵۸

مأخذ: اداره کل ثبت اسناد استان کرمان

واحد: ریال

تعداد شرکت کننده (نفر)	مدت (ساعت)	تعداد دوره	عنوان دوره آموزشی
۱۴۲	۱۰۵۲	۷	آموزش بافندگی
۱۴۳	۳۷۴	۵	دوره حسابداری
۱۸۳	۱۰۰۴	۸	آموزش خیاطی
-	-	-	آموزش توپ دوزی
۲۲۲	۱۵۲	-	دوره توجیهی هیئت موسس
۹۵	۷۸۰	۱۲	طراحی پته و پته دوزی
-	-	۵	آشنایی با مدیران و بازرسان
۱۵۶	۳۰۶	-	قانون و مقررات تعاونیها
۴۹۶	۷۱۰	۹	تعاونیهای آموزشی
۲۲۲	۱۴۸۴	۱۸	آموزش فرش دستباف
۳۳	۳۳	۱۲	حسابداری تعاونیهای آموزشی
-	-	۱	آموزش بافندگی
۲۰	۵۱	-	اصول دامداری
۵۰	۸	۱	سمینار تعاونیهای آموزشی
-	-	۱	مصرف فرهنگیان
۱۷۶۳	۵۹۵۵	۷۹	جمع

مأخذ: اداره کل تعاون استان کرمان

سال ۱۳۷۸

وضعیت شرکتهای تعاونی روستایی استان

۷۸-۱۰-۲۰

درصد تغییرات سالیانه			مشخصات کلی			سال
میزان سرمایه	تعداد اعضاء	تعداد شرکت	میزان سرمایه	تعداد اعضاء		
۱/۱۶۰	۱/۰۰۵	۱/۰۱۷	۹۷۸۳۵۶۳۲۵	۱۲۸۵۴۹	۱۳۷۸	

واحد: ریال

منابع: سازمان تعاون روستایی استان کرمان

سال ۱۳۷۸

وضعیت شرکتهای تعاونی روستایی

۷۸-۱۰-۲۱

میزان ذخیره	مانده وام		وام پرداختی			سال
	موجود سیده	موجود سیده	متوسط وام	مبلغ وام	تعداد اعضاء وام گرفته	
۳۸۹۳۸۵۰۳۸۴	۱۱۶۳۶۳۰۰۰۰۰	۲۲۰۷۰۰۰۰۰۰۰	۶۲۴۲۶۵	۱۱۶۳۶۳۰۰۰۰۰	۱۸۶۴۰	۱۳۷۸

واحد: ریال

منابع: سازمان تعاون روستایی استان کرمان



میزان سرمایه	تعداد اعضاء	تعداد شرکتهای تعاونی روستایی	شهرستان
۱۳۵۱۲۳۶۶۰۰	۲۶۷۶۰	۲۰	کرمان
۱۳۸۰۰۰۸۰۰۰	۲۹۸۵۳	۲۲	رفسنجان
۱۱۰۹۰۱۷۰۰۰	۱۴۰۰۳	۱۴	سیرجان
۱۹۱۶۷۶۵۰۰۰	۲۴۵۳۳	۱۸	بم
۱۱۲۸۳۲۱۸۳۵	۲۰۶۴۰	۱۷	بافت
۹۸۵۵۲۰۰۰۰	۹۸۵۰	۹	زرنجد
۱۲۱۱۲۹۳۵۰۰	۱۱۵۵۷	۸	شهربابک
۷۰۱۴۰۱۴۹۰	۱۱۳۵۳	۶	بردسیر
۹۷۸۳۵۶۳۴۲۵	۱۴۸۵۴۹	۱۱۴	جمع

مأخذ: سازمان تعاون روستایی استان کرمان

واحد: ریال

ذخیره قانونی	مانده بدهی موعدرسیده	وام پرداختی		شهرستان
		مبلغ	تعداد	
۳۵۱۲۳۳۹۲۷	۱۰۱۱۰۰۰۰۰۰	۲۲۴۰۰۰۰۰۰	۳۶۵۰	کرمان
۹۰۳۷۱۴۰۵۸	-	۱۷۵۰۰۰۰۰۰	۲۳۱۵	رفسنجان
۳۰۲۲۰۴۰۴۷	۱۲۶۰۰۰۰۰۰	۱۶۶۵۰۰۰۰۰۰	۳۹۳۲	سیرجان
۱۵۰۵۴۳۰۰۳۷	۳۰۲۰۰۰۰۰۰	۱۶۵۰۰۰۰۰۰۰	۱۳۹۰	بم
۱۹۸۰۹۴۳۴۸	۷۶۸۰۰۰۰۰۰	۴۵۱۳۰۰۰۰۰۰	۷۸۳	بافت
۱۹۸۶۷۰۵۰۰	-	۱۱۵۰۰۰۰۰۰۰	۲۸۷۵	زرنند
۳۱۰۲۲۲۷۰۳	-	۱۶۲۰۰۰۰۰۰۰	۲۴۱۷	شهربابک
۱۲۴۲۸۰۷۶۴	-	۱۱۱۰۰۰۰۰۰۰	۱۲۷۸	بردسیر
۳۸۹۳۸۵۰۳۸۴	۲۲۰۷۰۰۰۰۰۰	۱۱۶۳۶۳۰۰۰۰۰	۱۸۶۴۰	جمع

واحد : ریال

مأخذ : سازمان تعاون روستایی استان کرمان

ذخیره قانونی	میزان سرمایه	تعداد اعضاء	شرکتهای عضو اتحادیه	شهرستان
۱۱۸۳۲۱۳۹۰۰	۳۹۶۸۶۵۰۰۰	۲۶۷۶۰	۲۰	کرمان
۱۳۵۰۴۵۳۷۶۰	۴۵۱۵۰۵۰۰۰	۲۹۸۵۳	۲۲	رفسنجان
۸۶۴۸۷۶۶۷۲	۴۲۶۵۰۵۰۰۰	۱۴۰۰۳	۱۴	سیرجان
۹۰۳۴۸۰۴۸۰	۶۳۹۰۱۰۰۰۰	۲۴۵۳۳	۱۸	بم
۸۸۹۷۳۸۰۷۴	۲۶۹۰۸۰۰۰۰	۲۰۶۴۰	۱۷	بافت
۳۵۵۰۸۳۰۹۲	۵۰۰۳۹۵۰۰۰	۹۸۵۰	۹	زرنجد
۵۹۵۶۹۱۴۷۸	۴۱۳۵۳۰۰۰۰	۱۱۵۵۷	۸	شهربابک
۳۲۴۸۶۱۲۲۶	۱۶۳۵۹۵۰۰۰	۱۱۳۵۳	۶	بردسیر
۶۴۶۷۳۹۸۶۸۲	۳۲۶۰۴۸۵۰۰۰	۱۴۸۵۲۹	۱۱۴	جمع

مأخذ: سازمان تعاون روستایی استان کرمان

واحد: ریال

تعداد اعضاء ايثار گرشركتھای تعاونی تحت پوشش اداره كل تعاون سال ۱۳۷۸ ۷۸-۱۰-۲۵

شهرستان	تعداد كل اعضا	تعداد اعضاء ايثار گر
بافت	۱۵۱۱۴	۱۷۴۵
بردسير	۴۶۸۵	۴۳۹
بم	۱۱۴۸۲	۸۴۴
جیرفت	۱۴۰۱۲	۹۳۲
راور	۴۱۴۷	۱۰۶
رفسنجان	۱۱۰۷۱۸	۶۲۶۶
زرنند	۲۴۳۵۲	۱۱۶۵
سيرجان	۲۳۴۷۶	۵۹۸
شهربابك	۱۲۰۵۵	۲۷۳
كرمان	۱۸۶۴۰۰	۲۰۲۴۳
كهنوج	۷۳۴۳	۲۸۲
جمع كل	۴۱۳۷۸۴	۳۲۸۹۳

مأخذ: اداره كل تعاون استان کرمان

آمار خلاصه وضعیت شبکه تعاونی روستایی استان کرمان سال ۱۳۷۸ ۷۸-۱۰-۲۶

سال	تعداد كل فروشگاھهای مصرف تعاونی روستایی استان	تعداد كل فروشگاھهای زنجیره ای تعاونیهای روستایی	تعداد كل عملياتی مواد نفتی	پمپ بنزینهای سكو دار	تعداد انبارهای احداث شده شركتها و اتحادیه	ظرفیت كل انبارهای احداث شده
۱۳۷۸	۵۵۹	۳۵	۵۲۳	۲۲	۱۰۳	۴۰۷۵۰

واحد: تن

مأخذ: سازمان تعاونی روستایی استان کرمان

تعداد مسافر		مهمانسراها			تعداد مسافر			هتلها		بخش یا شهرستان
		تعداد اتاق	تعداد تخت	تعداد	تعداد اتاق	تعداد تخت	تعداد			
خارجی	ایرانی				خارجی	ایرانی	اتاق	تخت		
۳۰۳۲	۹۱۰۹	۵۱	۱۰۲	۱	۳۶۰۸	۲۳۱۸۰	۲۲۶	۲۵۲	۷	کرمان
۳۱	۲۲۵۹	۹	۱۸	۱	-	۱۶۹۶	۲۵	۵۰	۱	سیرجان
-	-	-	-	-	-	-	-	-	-	شهربابک
۱۱۳	۲۴۱۰	۶	۱۲	۱	۱۲۳۵	۵۵۰۲	۱۲۲	۲۸۸	۲	بم
-	۴۹۰۸	۱۰	۲۰	۱	-	-	-	-	-	رفسنجان
۱۲	۸۴۳	۶	۱۲	-	-	-	-	-	-	ماهان
۳۱۸۸	۱۹۵۲۹	۸۲	۱۶۲	۲	۴۸۴۳	۳۱۳۷۸	۳۹۵	۷۹۰	۱۰	جمع استان

ماخذ: سازمان ایرانگردی و جهانگردی استان کرمان

مجموع مدت اقامت مسافران واحد: شب			تعداد مسافران			بخش یا شهرستان
خارجی	ایرانی	جمع	خارجی	ایرانی	جمع	
۱۳۵۰۸	۴۹۲۷۰	۶۲۷۷۸	۹۶۳۹	۴۱۰۵۹	۵۰۷۰۸	کرمان
۳۱	۱۸۷۵۰	۱۸۷۸۱	۳۱	۹۳۷۵	۹۴۰۶	سیرجان
۲۴۸۸۰	۱۸۸۷۰	۲۳۷۵۰	۶۲۲۰	۱۲۵۸۰	۱۸۸۰۰	بم
-	۷۵۵۸	۷۵۵۸	-	۶۲۹۹	۶۲۹۹	رفسنجان
-	۹۰۸	۹۰۸	۱۵	۹۰۸	۹۲۳	ماهان
۳۸۴۱۹	۹۵۳۵۶	۱۳۳۷۷۵	۱۵۹۱۵	۷۰۲۲۱	۸۶۱۳۶	جمع استان

ماخذ: سازمان ایرانگردی و جهانگردی استان کرمان

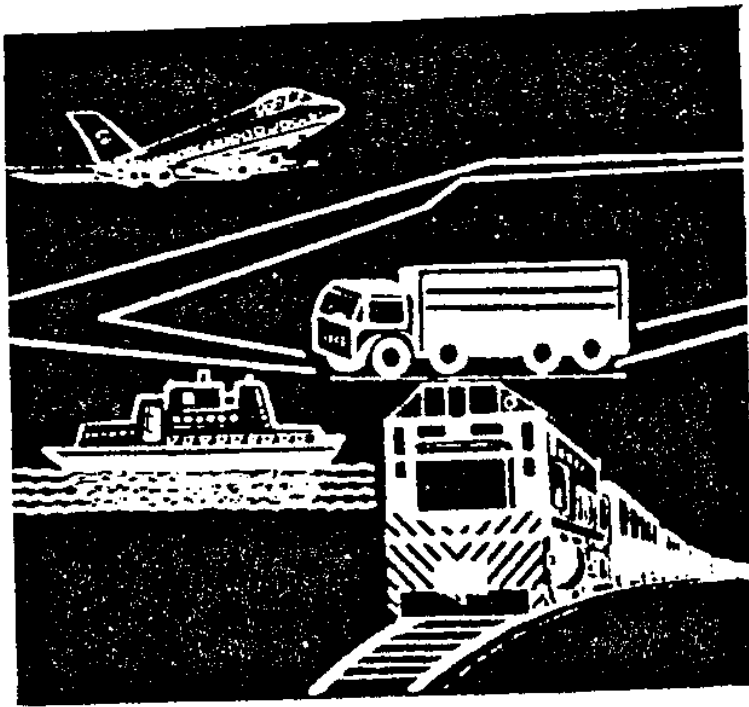

## فصل ۱۱

حمل و نقل ، انبارداری و ارتباط

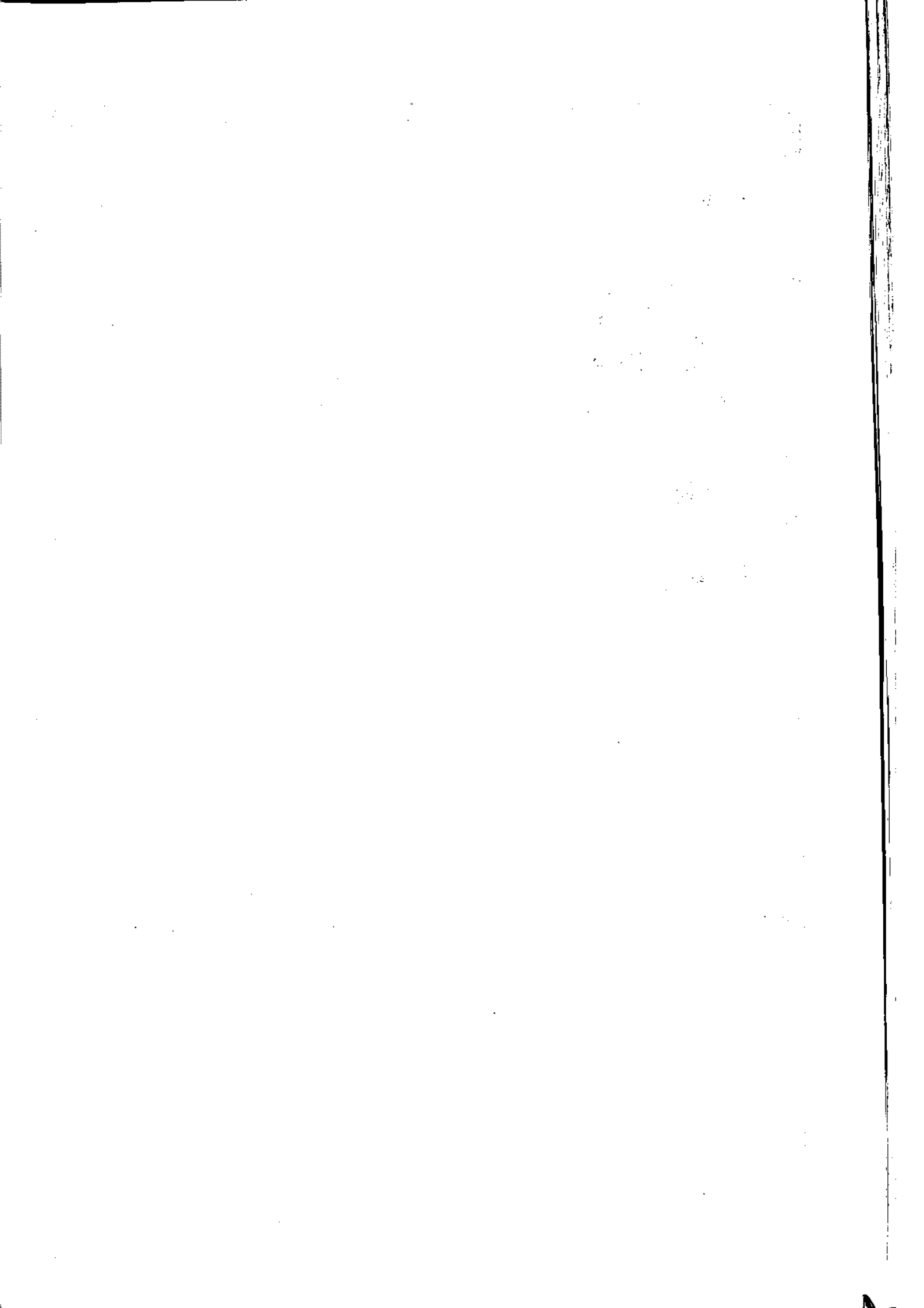

## فصل یازدهم : حمل و نقل ، انبارداری و ارتباطات

### تعاریف و مفاهیم

آزادراه : راهی است که معبر رفت و برگشت آن کاملاً از یکدیگر مجزا و فاقد تقاطعهای همسطح بوده و ورود و خروج از آن منحصرأ در نقاط معین و محدودی میسر است .

راه اصلی چهار خطه (بزرگراه) : راهی است که ساختمان آن طبق نقشه و مشخصات مورد قبول برای راه اصلی چهار خطه انجام شده یا از تعریض یک راه اصلی که بر اساس مطالعات قبلی ساخته شده به دست آمده باشد .

راه اصلی عریض : راهی است که مشخصات آن همانند راه اصلی معمولی و فقط عرض شانه‌های آن در هر طرف  $1/85$  یا  $2/85$  تا  $3$  متر باشد .

راه اصلی معمولی : راهی است که ساختمان آن طبق نقشه و مشخصات مورد قبول برای راه اصلی معمولی انجام شده باشد و عرض آسفالت  $7/3$ ، عرض شانه‌های آن در هر طرف  $0/85$  تا  $2$  متر است .

راه فرعی عریض : راهی است با مشخصات راه فرعی درجه یک ( $8$  متر عرض) با این تفاوت که عرض آن  $9$  متر (شامل  $7$  متر آسفالت و  $1$  متر شانه در هر طرف) می باشد .

راه فرعی درجه یک (معمولی) : راهی است که عرض آن  $8$  متر (معمولاً  $6/5$  عرض آسفالت آن است) می باشد و طبق مشخصات مورد قبول برای راه فرعی درجه  $1$  ساخته شده است .

راه فرعی درجه دو : راهی با عرض  $6/5$  تا  $7$  متر که در صورت آسفالتی بودن در عرض  $5/5$  متر آسفالت می باشد .

راه روستایی : راهی است با زویه شنی که پلهای آن حتی المقدور با لوله و آبنا جایگزین شده و عرض  $4$  تا  $6/5$  متر احداث می شود .

راه دسترسی آسفالتی : راهی است که مسیر آن بر نوارها یا پیستهای خاکی و شنی قدیمی منطبق بوده .



تعداد	استان			بسته کوچک			مطبوعات			سراسر				نام مرکز و واحد	
	کل	اکتیس	بیمه	سفری	اکتیس	بیمه	سفری	اکتیس	بیمه	سفری	عادی	بیمه	سفری		عادی
۸۷۱۰۱۰	۲۲۸۲	۲۵	۲۲۸۵	۲۰۶	۰	۲۱۸۷	۱۲۸۶	۲۰۵	۹۵۲۷۳	۱۱۰۹۶	۵۱۱۷۹	۱۱	۲۴۰۸	۶۹۸۰۴۷	کرمان
۲۰۰۴۶۹	۰	۱۷	۳۰۸۳	۰	۰	۱۰۷۲	۰	۱۰۶۸	۲۲۵۷	۱۶۵۶	۰	۹۵	۱۲۹۹۸	۱۷۲۱۲۲	رفسنجان
۱۷۸۴۵۷	۰	۰	۵۸۱۶	۰	۰	۶۳۳	۰	۵۰۵	۲۶۵	۰	۰	۰	۳۷۷۱	۱۱۷۲۵۷	سیرجان
۱۵۸۴۹۳	۰	۰	۶۰۶۳	۰	۰	۳۱۰۹	۰	۹۳۵	۲۷۷۳۲	۳۳۳۳	۷۷۰۷	۰	۵۰۳	۱۰۹۰۱۰	بسم
۳۷۰۲۶	۰	۰	۷۴۳	۰	۰	۵۹۵	۰	۲	۶۱۱	۹۳۲	۱۳۵	۰	۳۷۵۱	۲۰۲۳۶	بالت
۱۳۱۲۳۰	۶	۰	۱۲۵۹	۰	۰	۵۷	۰	۰	۰	۱۶	۱۱۳۳	۲۷	۸۰۳۷	۱۲۰۸۷۴	جولت
۳۲۳۸۷	۰	۰	۳۵۸	۰	۰	۱۱۰	۰	۱۲	۸۵۰	۳۰۷۰	۰	۶	۰	۲۷۹۸۱	شهریارک
۳۹۹۲۸	۰	۱۵	۲۱۷	۱۰	۰	۶۸	۰	۰	۶۱۳	۱۹۳	۴۲	۰	۸۹۱	۳۷۸۷۶	بردرستر
۷۰۳۷۸	۰	۱۳	۷۵۰	۲۳۷	۰	۲۲	۰	۰	۰	۶۵۲	۰	۱۱	۲۹۵	۶۸۳۸۸	زرنه
۷۶۲۷۳	۶۱۶	۰	۲۰۳۵	۰	۰	۰	۰	۰	۰	۰	۰	۰	۱۸۱۹	۷۱۸۰۳	کهنوج
۲۰۲۹۸	۲۰	۱۳	۹۱	۳۳	۲۳	۷۶	۰	۲۰۵	۱۱۳	۷۶۷	۰	۲۰	۸۶۸	۱۸۲۲۷	راور
۱۷۶۳۳۹	۳۱۳۲	۱۰۳	۲۲۷۰۲	۶۹۷	۲۳	۷۹۳۹	۱۲۸۶	۲۹۳۲	۱۲۹۸۱۶	۲۱۸۱۵	۶۰۲۰۹	۱۹۰	۳۹۵۳۲	۱۳۷۳۹۵۱	جمع کل

منبع: اداره کل پست استان کرمان

تعداد	امانات			بسته کوچک			مطابحات			سازمانه				نام مرکز آموزشی	
	اکسپرس	پیمه	سفارشی	اکسپرس	پیمه	سفارشی	اکسپرس	سفارشی	عادی	اکسپرس		پیمه	سفارشی		عادی
موسولات										اکسپرس	عادی		سفارشی	عادی	
۳۹۱۳۴	۰	۳۶۵	۲۲۳	۱۵	۰	۴۹	۰	۰	۲۲۳۱	۷۵۳	۴۹۶۰	۰	۳۱۶	۳۰۱۰۹	کرمان
۳۵۶۰	۱۰	۲	۱۰۵	۰	۰	۲۲۲	۰	۰	۰	۶۶	۰	۰	۱۳۷	۳۰۱۸	رفسنجان
۷۶۰	۰	۰	۳۵	۰	۰	۱۳۰	۰	۰	۲	۰	۰	۰	۳۳۵	۲۲۸	سیرجان
۹۱۰۵	۰	۰	۲۹	۰	۰	۱۱۵۷	۰	۰	۰	۰	۰	۰	۱۸۹۶	۶۰۰۳	بم
۱۹۱	۰	۰	۶	۰	۰	۱۳	۰	۰	۳	۱۵	۰	۰	۱۸	۱۳۳	بافت
۵۶۶	۰	۰	۰	۰	۰	۰	۰	۰	۰	۰	۰	۰	۰	۵۶۶	جیرفت
۶۳۵	۰	۰	۱۹	۰	۰	۱۳	۰	۰	۰	۲۳	۰	۰	۰	۵۸۰	شهربابک
۱۰۸	۰	۰	۰	۰	۰	۰	۰	۰	۰	۲	۰	۰	۸	۹۸	بردرسير
۲۲۸	۰	۰	۰	۰	۰	۰	۰	۰	۰	۱۸	۰	۰	۰	۲۳۰	زرنج
۱۱۰۸	۰	۰	۰	۰	۰	۰	۰	۰	۰	۲۳	۰	۰	۲۰۱	۸۷۸	کهزج
۳۳	۰	۰	۰	۰	۰	۰	۰	۰	۰	۰	۰	۰	۱۲	۲۹	راور
۵۵۲۶۶	۱۰	۲۶۷	۶۶۳	۱۵	۰	۱۵۹۵	۲	۰	۲۲۳۷	۹۰۱	۳۹۶۰	۰	۲۹۲۳	۳۱۸۹۳	جمع کل

ماخذ: اداره کل پست استان کرمان

تعداد	امارات			بسته کوچک			مطبوعات						نام مرکز اصنافی		
	اکسپرس	بیمه	سفراتی	اکسپرس	بیمه	سفراتی	اکسپرس	سفراتی	عادی	اکسپرس		بیمه		سفراتی	عادی
کل										سفراتی	عادی				استان
۱۳۳۳۳۶۷	۱۹۷۸	۲۲	۱۶۰۳۶	۸۶	۳۵۳	۱۱۱۳۱	۱۳۹۶	۳۳۹۸۳	۱۰۸۱۱۳	۸۴۶۵۲	۳۳۰۸۱	۳۸۳۹	۱۵۷۶۲۳	۸۶۱۰۷۳	کرمان
۳۳۰۳۲۰	۳۸	۷۲	۳۶۵۱	۲۳۹	۲۱۶	۵۹۰	۶۳	۶۲۶۱	۱۷۵۳۵	۱۸۷۹	۵۶۸۸	۲۲	۷۰۸۱۳	۲۲۳۲۳۳	رفسنجان
۱۳۷۷۸۶	۸	۱۲	۲۱۷۵	۲۳۰	۱۳	۱۲۱۷	۱۳۵	۱۱۱۳	۳۸۵۵	۱۲۳۹	۶۲۳	۸۳	۲۰۳۳۷	۱۱۶۶۲۳	سیرجان
۱۰۲۶۵۲	.	.	۲۷۲۹	.	.	۳۸۳۳	.	.	۳۸۳	۱۳	۱۰	۲	۱۷۹۲	۹۳۸۸۸	بم
۶۸۳۸۸	.	.	۸۶۹	.	.	۳۳۸	.	۱۲	۲۸۸۲	۶۷۵۲	۸۸۹	.	۸۶۸۱	۳۸۳۵۵	بالت
۱۸۰۸۳۳	.	.	۱۰۳۹	.	.	۵۸۳	.	.	۳۱۰۳	۳۹۹	۵۶۳	۲	۲۳۹۸۲	۱۵۱۱۵۲	جیرفت
۵۶۰۷۸	.	.	۶۱۶	.	۲	۵۳۳	.	.	۶۸۵۱	۵۳۳۱	.	۱۹	.	۲۲۷۱۳	شهربابک
۶۲۵۱۱	.	۷	۲۶۸	.	.	۱۵۰	.	۲۳	۲۳۳۶	۳۳۳۳	۲۶۰	۱۰	۳۳۰۶	۵۲۲۰۷	بیردسیر
۱۸۶۸۱۶	.	.	۱۱۱۳	۳۵۰	.	۲۰۱	.	.	۶۵۸۳	۳۳۶۲	۳۱	۲	۵۲۳۹	۱۶۹۶۲۲	زرنج
۱۳۸۰۳۷	۱۳۹۰	.	۱۳۶۹	.	.	.	.	.	۱۲۱۹	۳۸۸۰	۳۸۶۷	.	۹۳۱۳	۱۱۶۹۹۸	کهنج
۳۲۷۷۸	۶۱	.	۱۹۵	۲۷	.	۷۵	۱۸	۲۶	۱۸۶۲	۲۶۹	۱۶۲	۱۶	۵۱۵۶	۲۴۶۷۱	راور
۲۴۲۰۶۶۶	۳۲۷۵	۱۱۳	۲۰۲۷۱	۹۷۲	۵۸۷	۱۸۹۶۲	۱۷۱۲	۵۲۳۳۸	۱۵۲۸۳۲	۱۱۰۹۳۱	۵۵۳۷۵	۳۹۹۸	۳۰۶۳۵۳	۱۹۰۰۵۳۶	جمع کل

ملاحظه: اداره کل پست استان کرمان

تعداد	امارات			پسته کوچک			مطبوعات			نامه ها				نام مرکز و واحدهای پستی نامه استان	
	اکسپرس	پسته	سفراتی	اکسپرس	پسته	سفراتی	اکسپرس	اکسپرس	عادی	پسته	سفراتی	عادی	جمع کل		
۸۰۷۷۷	۰	۰	۶۶۷	۲	۰	۱۶۵۳	۲۲۹	۶۶۵	۳۱۰۶۸	۴۶۲	۱۰۴۷	۰	۶۸۵۰	۳۸۵۳۴	کرمان
۲۰۸۹۲	۰	۲۸	۶۸	۳۳	۰	۱۶۶	۶۰	۱۲۷۸	۲۱۱۴	۶۷	۰	۲	۵۰۰	۱۶۵۷۶	رفسیجان
۱۵۷۰	۰	۰	۵۵	۰	۰	۴۱	۰	۴۹	۳۹۶	۳۰	۲۰	۰	۵۲	۹۲۷	سیرجان
۶۳۳۹	۰	۰	۳	۰	۰	۲۹۶	۰	۰	۲	۰	۰	۰	۳	۶۰۴۳	بم
۲۶۲	۰	۰	۱۶	۰	۰	۱۱	۰	۰	۵۵	۰	۴	۰	۳۳	۱۵۳	بالت
۳۳۷	۰	۰	۰	۰	۰	۰	۰	۰	۰	۰	۰	۰	۲	۲۲۵	جهرات
۱۱۹۲	۰	۰	۶	۰	۰	۲	۰	۰	۳۷۳	۵۳	۰	۰	۰	۷۵۶	شهربابک
۳۲۷	۰	۰	۸	۰	۰	۲	۰	۰	۱۴۱	۰	۱۲	۰	۱۵	۱۳۹	بردسیر
۳۳۷	۰	۰	۲	۰	۰	۵	۰	۰	۳۳	۴	۰	۰	۰	۳۰۲	زرسند
۳۲۰۵	۰	۰	۰	۰	۰	۰	۰	۰	۲	۰	۰	۰	۳۳۹	۲۷۶۴	کهنوج
۱۲۴	۰	۰	۰	۰	۰	۰	۰	۰	۲۰	۲	۶	۰	۰	۹۸	راور
۱۱۵۳۹۳	۰	۲۸	۳۲۶	۴۵	۰	۲۱۷۶	۲۸۹	۱۹۹۲	۳۳۲۰۶	۶۱۹	۱۰۸۹	۲	۷۸۸۳	۶۶۷۲۸	جمع کل

واحد: ریال

ساخته: اداره کل پست استان کرمان

تعداد	اموات			بسته کوچک			مطهرات			سفرنامه				نام مرکز و استان
	کل	اکسپرس	قیمه	سفارتی	اکسپرس	قیمه	سفارتی	عادی	اکسپرس	سفارتی	عادی	قیمه	سفارتی	
۲۵۳۳۰۹	۰	۰	۰	۱۳۹۸	۰	۰	۲۲۱۷۱۸	۵۵۲۰	۵۲۹۶	۰	۱۰۸۵۲	۱۰۷۵۲۳	کرمان	
۳۳۹۸۳	۰	۰	۰	۰	۰	۲۰۵۸	۵۴۰۵	۰	۰	۰	۵۰۱۹	۳۲۳۰۱	رفسنجان	
۱۵۳۵۶	۰	۰	۰	۱۰	۰	۲۷	۱۵۷۶	۱۰۱	۵۷	۰	۱۰۲۹	۱۲۵۵۶	سیرجان	
۳۵۱۸۵	۰	۰	۰	۵۳۲	۰	۰	۱۷۷۱	۰	۰	۰	۳۵۳۲	۲۹۳۳۰	بسم	
۷۹۹۷	۰	۰	۰	۰	۰	۰	۲۲۲۶	۲۱۵	۱۱۷	۰	۲۱۱۱	۱۳۲۸	بافت	
۱۵۸۸	۰	۰	۰	۰	۰	۰	۰	۰	۰	۰	۲۹۶	۱۰۹۲	جیرفت	
۲۱۲۶۲	۰	۰	۰	۰	۰	۱۳۷	۱۵۵۵	۷۲۱	۰	۰	۱۲۳	۱۸۷۲۶	شهربابک	
۶۱۵۶	۰	۰	۰	۰	۰	۱۹	۱۸۷۰	۰	۶	۰	۳۷۸۰	۶۸۲	بردهسیر	
۱۹۱۶۲	۰	۰	۰	۰	۰	۰	۳۲۷۵	۱۷۵	۰	۰	۸۵۵۱	۶۱۶۱	زرنج	
۸۸۳۷	۰	۰	۰	۰	۰	۰	۰	۰	۰	۰	۰	۸۸۳۷	کهوت	
۱۹۳۹	۰	۰	۰	۰	۰	۰	۵۹۱	۰	۰	۰	۱۱۲۱	۲۲۷	راور	
۲۱۵۸۷	۰	۰	۰	۲۱۳۰	۰	۰	۲۳۱۱۸۷	۷۷۳۲	۵۳۷۶	۰	۳۸۶۲۶	۲۱۸۵۸۵	جمع کل	

واحد: ریال

ماعد: اداره کل پست استان کرمان

نام مرکز/واحد پستی	تیمبر جاری	تیمبر یادگاری	تفیش	آیروگرام	کوبین	کمر	امانات		کمیته صندوقهای شخصی	کاربن	مصرفه	کل درآمد
							داخله	خارجیه				
کرمان	۱۹۴۰۲۰۷۵۰	۶۰۱۰۲۱۰۰	۸۷۳۱۷۳۱۸	۶۲۷۰۰۰۰	۷۱۳۰۰۰۰	۵۵۰۶۶۰	۹۹۲۶۳۳۲۸	۹۳۸۷۵۶۳۵	۷۵۹۵۳۸۰۰	۷۸۲۷۶۶۱	۳۵۵۳۳۵۷	۵۹۹۷۶۱۹۲۳
رفسنجان	۳۵۰۹۲۰۰۰۰	۳۹۷۱۵۰۰۰	۴۹۵۰۱۰۹۵	۲۷۵۰۰۰	۰	۱۴۰۰۰	۱۵۱۰۱۳۰۰	۳۱۶۷۲۹۳۱	۲۸۳۶۰۵۰	۳۸۱۳۳۹	۷۹۹۷۷۷۶	۱۷۲۳۳۶۱۰۱
سیرجان	۳۵۵۶۲۵۰۰	۶۳۹۳۰۰۰	۱۳۸۳۳۹۰	۰	۰	۰	۵۱۱۷۱۰۰	۹۱۲۳۳۳۷۳	۲۲۰۶۰۰۰	۲۶۱۸۵۳	۱۱۷۲۹۹۰	۱۵۶۰۳۳۲۰۶
بم	۳۳۷۵۶۰۰۰	۸۸۷۰۹۰۰	۱۲۰۶۶۳۸	۰	۰	۲۰۰۰	۳۹۸۳۶۵۰	۶۱۹۳۴۶۱۲	۶۱۱۳۵۰	۱۰۳۵۳۲	۵۰۴۱۸۳۵	۱۰۵۵۲۶۵۲۷
بافت	۷۶۸۳۳۰۰	۵۷۱۰۱۰۰	۲۲۲۹۵۹۰	۰	۰	۲۰۹۰۰	۶۳۹۷۰۰	۷۱۹۷۷۸۱۷	۸۰۳۳۰۰	۲۷۸۸۰	۴۲۰۶۰۸۶	۷۸۵۲۸۸۷۳
جیرفت	۱۳۰۹۸۶۵۰	۶۳۸۰۰۰۰	۷۶۶۰۰۰۰	۰	۰	۱۸۳۰۰	۰	۱۹۸۲۲۸۷۳	۶۱۳۵۵۰	۱۸۳۲۲	۲۳۲۲۳۹۰	۵۱۱۵۳۱۸۶
شهربابک	۱۳۱۰۰۰۰۰	۶۸۲۰۰۰۰	۲۳۰۶۹۷۰	۲۷۵۰۰	۰	۱۱۸۳۸	۲۳۳۸۱۹۰	۳۹۹۲۴۹۳	۶۷۷۲۵۰	۲۳۶۳۰	۸۹۱۲۱۸	۲۹۱۹۹۰۹۰
بردسیر	۸۹۹۳۳۰۰	۵۳۵۰۱۰۰	۱۱۷۵۰۰۰	۲۳۵۰۰	۰	۱۹۹۰۰	۵۰۰۰	۲۷۱۸۷۲۰	۱۱۳۳۷۵۰	۲۳۵۹۸	۴۵۰۱۶۷۰	۲۳۹۵۳۳۲۸
زرنج	۱۷۲۷۳۲۱۰	۳۳۵۰۰۰۰	۲۹۷۸۳۳۰	۰	۰	۲۱۹۰۰	۰	۷۴۷۰۷۲۸	۱۶۰۰۰۰	۷۳۵۳۲	۱۱۲۱۸۰۹۸	۳۳۵۶۶۸۲۸
کهگیزج	۲۰۸۵۷۰۰۰	۱۱۰۰۰۰۰	۷۶۰۳۱۹۰	۲۰۰۰۰	۰	۰	۳۳۰۰۰	۴۵۱۳۰۶۶	۲۰۸۰۵۰	۳۱۶۶۱	۲۳۳۹۹۳۶	۷۹۳۳۳۹۰۳
راور	۳۸۵۳۰۵۰	۲۰۹۵۸۰۰	۰	۸۵۰۰	۰	۲۶۰۰	۰	۱۹۴۶۲۷۲	۱۰۵۳۸۰۰	۲۳۵۹۲	۱۱۸۳۶۳۹	۱۰۱۶۸۲۶۳
جمع کل	۳۷۵۵۸۷۶۰	۱۵۶۹۹۰۰۰	۱۵۵۱۱۷۲۲۱	۷۳۳۰۰۰	۷۱۳۰۰۰	۶۳۶۶۸	۱۲۶۳۱۲۳۸۸	۴۶۸۰۳۷۵۳	۳۶۲۸۰۰۰۰	۱۷۵۲۹۲۰	۷۶۵۹۲۵۱۰	۱۲۹۹۶۳۳۳۹

واحد: ریال

مأخذ: اداره کل پست استان کرمان

سال ۱۳۷۸

آمار تعداد قبول مرسلات و درآمد شبکه های خدمات جدید پستی استان کرمان

۷۸-۱۱-۷

جمع کل درآمد	پست خرید		پست تلفی		پست تصویری				خدمات خودرویی		پست پیشاز			نام مرکز پستی				
	درآمد	تعداد	درآمد	تعداد	خارجی		داخلی		درآمد	تعداد	خارجی		داخلی					
					درآمد	تعداد	درآمد	تعداد			درآمد	تعداد	درآمد		تعداد			
۱۱۳۶۶۶۳۷۶	۱۳۹۹۴۳۰	۳۰۰۳۶	۲۰۱۹۲۵۰	۳۸۷۵	۳۳۵۹۳۵	۱۷۰	۲۳۳۵۰۰	۱۰	۳۸۵۰۷۳	۱۱۷۳	۹۳۶۶	۱۸۸۷۸۹۵۳۰	۲۱۹۶۷	۸۱۹۴۸۰۰	۹۳	۹۰۳۲۹۰۷۲۸	۲۹۳۸۰	کرمان
۲۱۷۳۵۵۰۲۸	۲۰۹۸۱۷۰	۱۸۶۲	۳۹۸۱۰	۹۱	۲۳۳۵۰۰	۱۰	۲۳۳۵۰۰	۳	۳۸۵۰۷۳	۱۱۷۳	۹۳۶۶	۲۳۳۲۳۰۰	۳۸۶۵	۱۰۱۷۰۰۰	۱۳	۱۷۳۲۷۳۸۱۵	۵۵۳۲۸	رفسنجان
۲۳۳۸۷۰۳۳۸	۳۳۲۱۳۰	۱۸۶۲	۷۸۸۹۵۰	۲۱۶	۹۳۷۵۰	۳	۱۰۳۷۱۲۵۰	۳	۳۸۵۰۷۳	۳۸۸۱	۳۳۲۱	۲۱۳۲۹۰۰	۲۱۰۳	۵۸۰۳۰۰	۵	۹۵۳۳۳۶۸	۳۲۱۰	سیرجان
۱۳۰۹۳۷۳۷۰	۷۱۷۰۳۰	۸۹۰	۶۳۸۶۰۰	۲۰۹	۱۱۱۲۷۵	۲	۲۲۰۳۶۲۷	۲	۳۸۵۰۷۳	۱۳۲۶	۲۱۰۳	۲۰۱۳۲۹۰۰	۲۱۰۳	۵۸۰۳۰۰	۵	۹۵۳۳۳۶۸	۳۲۱۰	بم
۸۷۳۵۶۰۱۵	۱۱۳۱۵۲۰	۱۹۸۸	۲۶۹۹۰۰	۶۰۰	۹۳۷۵۰	۳	۲۸۶۸۳۵۰	۱۵۸۸	۳۸۵۰۷۳	۱۵۸۸	۷۳۲	۹۱۱۱۲۰۰	۷۳۲	۰	۰	۷۳۷۷۳۲۹۵	۲۶۱۸۳	بافت
۱۱۳۷۰۶۲۷۰	۶۱۲۲۸۰	۱۳۱۸	۱۱۹۹۰۰	۱۵	۱۷۰۰۰	۱	۸۷۵۵۵۲	۲۳۲	۳۸۵۰۷۳	۲۳۲	۱۱۷۵	۱۳۳۵۸۰۰	۱۱۷۵	۳۰۳۰۰۰	۶	۹۸۶۳۵۳۶۶	۳۳۷۷۹	خیرات
۶۷۷۲۶۰۰۱	۱۳۸۰۸۳۰	۲۱۷۷	۳۳۱۰۰۰	۲۹۱	۱۱۲۱۰۰	۷	۲۸۷۸۶۱۱	۱۱۶۹	۳۸۵۰۷۳	۱۱۶۹	۱۰۵۲	۱۲۹۲۷۰۰۰	۱۰۵۲	۳۳۰۰۰	۱	۵۰۱۵۳۲۵۰	۱۷۲۱۳	شهربانک
۳۷۲۶۳۳۵۰	۲۶۲۷۵۰	۱۵۰۷	۱۳۳۰۰۰	۱۱۳	۰	۰	۶۸۷۳۸۲	۳۰۶	۳۸۵۰۷۳	۳۰۶	۲۷۶	۵۸۷۶۵۰۰	۲۷۶	۰	۰	۳۰۱۵۰۶۱۸	۱۰۳۷۸	برفسر
۹۶۹۰۳۵۷۹	۱۳۶۳۳۰۰	۴۸۰۹	۲۳۲۷۳۰۰	۳۸۷۸	۰	۰	۲۸۱۳۹۸۹	۱۵۰۸	۳۸۵۰۷۳	۱۵۰۸	۸۰۳	۱۰۵۳۹۳۰۰	۸۰۳	۰	۰	۷۹۶۳۸۶۹۰	۳۳۹۸۰	زرند
۷۶۷۹۶۶۶۸	۶۰۰۸۵۰	۲۱۵۰	۲۵۷۲۰۰۰	۱۲۷۵	۰	۰	۲۱۶۳۳۰۰	۸۲۸	۳۸۵۰۷۳	۸۲۸	۳۲۲	۲۲۹۷۸۰۰	۳۲۲	۸۶۰۰۰	۲	۶۷۸۷۷۱۸	۲۱۱۹۹	کهنوج
۲۵۸۰۷۰۳۳	۶۳۱۸۸۰	۲۷۷۸	۵۵۳۱۰۰	۹۹۷	۰	۰	۸۳۳۷۱۸	۳۳۱	۳۸۵۰۷۳	۳۳۱	۳۳۱	۲۲۷۲۲۰۰	۳۳۱	۰	۰	۲۰۵۲۶۱۲۵	۷۲۹۹	رادر
۲۳۳۳۸۶۹۳۸	۲۶۳۳۳۸۰	۳۸۹۹۱	۱۱۹۰۷۸۱۰	۱۲۹۵۶	۲۹۹۷۳۱۰	۱۹۷	۵۳۹۰۹۲۷	۲۱۶۲۱	۳۸۵۰۷۳	۲۱۶۲۱	۳۷۲۶۹	۳۳۹۷۱۳۳۰۰	۳۷۲۶۹	۱۰۶۰۳۲۰۰	۱۲۲	۱۷۷۶۸۰۹۹۹۱	۵۸۳۳۸	جمع کل

واحد ریال

ملاحظه: اداره کل پست استان کرمان

جمع	سایر خدمات پست مالی		فروش پست تلفن و دیوالت اقساط آت		ثبت نام ککروزی و توزیع دفترچه آزمون		حقوق		حواله های پستی		نام مرکز اصناف
	درآمد	تعداد	درآمد	تعداد	درآمد	تعداد	درآمد	تعداد	درآمد	تعداد	
۲۷۶۶۵۸۳۱۰	۱۱۵۲۵۱۳۸	۷۸۸۰	۱۳۵۴۰۰۰۰۰	۴۶۳۵	۱۳۴۳۷۸۸۲۵	۹۳۳۸۰	۱۰۰۰۸۲۳۳۷	۷۱۷۹۱	۰	۰	کرمان
۵۳۶۵۸۵۶۵	۹۰۰۷۶۹	۶۲۰	۰	۰	۳۵۳۲۹۸۰۰	۲۰۰۱۶	۱۸۳۲۷۹۹۶	۱۳۶۲۵	۰	۰	رفسجان
۵۹۰۱۰۰۱۵	۸۳۳۳۱۳	۵۸۳	۰	۰	۳۶۲۰۷۲۶۵	۲۵۱۱۳	۲۱۷۶۰۳۳۶	۱۷۰۹۹	۰	۰	سیرجان
۳۸۸۷۱۳۲۹	۸۱۷۹۵۲	۵۶۰	۰	۰	۲۹۵۷۲۱۶۰	۱۹۳۲۸	۸۳۸۱۳۱۷	۳۹۸۹	۰	۰	بم
۳۳۵۳۱۸۷۱	۶۶۲۹۳۳	۲۵۵	۰	۰	۲۷۸۸۱۲۷۰	۱۷۵۳۶	۳۹۹۷۶۶۷	۱۶۶۸	۰	۰	بافت
۶۳۱۳۳۰۲۳	۷۳۸۹۸۹	۵۱۳	۸۶۴۳۰۰۰	۲۱۶۶	۳۸۳۵۱۱۰	۲۵۸۱۳	۶۲۸۵۸۲۳	۲۳۸۸	۰	۰	جیرفت
۲۸۰۷۳۸۱۹	۳۸۲۶۳۲	۳۶۱	۳۵۰۳۰۰۰	۸۷۶	۱۶۶۵۵۱۱۵	۱۱۰۷۹	۷۳۲۱۰۷۲	۳۸۵۳	۰	۰	شهربابک
۱۶۲۰۱۶۰۷	۳۰۶۰۶۵	۳۲۳	۰	۰	۷۵۱۷۳۳۵	۵۰۳۲	۸۲۷۸۰۹۷	۲۱۱۹	۰	۰	بردسیر
۵۹۶۷۶۷۳۰	۵۹۸۸۰۲	۲۰۹	۱۰۶۶۸۰۰۰	۲۶۶۷	۲۲۷۷۲۷۲۰	۱۳۶۰۰	۲۵۶۳۷۲۱۸	۱۵۷۶۷	۰	۰	زرند
۲۱۰۳۹۱۳۳	۲۲۳۵۸۸	۳۳۸	۶۸۶۰۰۰۰۰	۱۷۱۵	۹۳۰۳۳۱۰	۵۸۱۳	۳۳۵۱۱۳۵	۱۳۸۷	۰	۰	کهنوج
۶۷۷۵۲۰۲	۲۶۹۵۳۷	۲۱۵	۰	۰	۳۳۷۳۳۳۰	۲۲۰۳	۳۱۳۲۲۲۵	۲۳۱۰	۰	۰	راور
۶۵۸۳۳۹۸۲۳	۱۷۶۶۹۷۳۰	۱۲۲۵۹	۴۲۲۳۶۰۰۰	۱۱۰۵۹	۳۸۶۹۳۶۶۵۰	۲۳۰۰۲۳	۲۰۹۲۹۱۷۳۳	۱۳۸۰۹۷	۰	۰	جمع کل

واحد : ریال

ماعد : اداره کل پست استان کرمان



سال ۱۳۷۸

آمار تعداد قبول و درآمد توزیع قروض مختلف استان کرمان

۷۸-۱۱-۰۹

جمع درآمد	برگ مشخص مالیاتی		قروض گاز		قروض برق و روانت کبوتر		قروض آب و روانت کبوتر		قروض تلفن		تلگراف		نام مرکز و واحد های بستی نامه استان
	درآمد	تعداد	درآمد	تعداد	درآمد	تعداد	درآمد	تعداد	درآمد	تعداد	درآمد	تعداد	
۱۳۹۲۲۸۳۶۰	۰	۰	۰	۰	۰	۰	۰	۰	۱۳۶۹۵۰۸۱۰	۳۷۸۷۳۵	۲۲۷۷۵۵۰	۶۲۱۷	کرمان
۵۰۰۰۳۷۸۰	۰	۰	۰	۶	۸۶۰۰	۰	۰	۰	۵۹۹۹۶۱۸۰	۱۵۳۲۹۲	۰	۰	رلسنجان
۳۲۸۱۰۵۶۰	۰	۰	۰	۰	۰	۰	۰	۰	۳۲۸۱۰۵۶۰	۸۵۲۰۲	۰	۰	سیرجان
۲۳۸۹۰۰۴۰	۰	۰	۰	۰	۰	۰	۰	۰	۲۳۸۹۰۰۴۰	۶۱۹۵۳	۰	۰	بسم
۱۱۲۶۲۷۶۰	۰	۰	۰	۱۶۷۱۵	۲۲۱۳۷۰۰	۲۱۰۰۰۰	۲۲	۲۲	۷۵۵۲۶۶۰	۲۰۲۸۷	۱۳۷۵۳۰۰	۲۳۵۹	بالت
۱۸۹۳۷۱۰	۰	۰	۰	۰	۰	۰	۰	۰	۱۸۷۹۳۰۶۰	۳۸۸۰۶	۱۳۳۰۵۰	۲۱۱	جیرفت
۸۱۰۶۳۳۰	۰	۰	۰	۰	۰	۰	۰	۰	۸۱۰۶۳۳۰	۲۱۰۰۸۲	۰	۰	شهربانک
۷۶۰۰۷۶۰	۰	۰	۰	۱۰	۲۱۰۰	۰	۰	۰	۷۵۹۸۶۶۰	۱۹۸۱۰	۰	۰	بردسیر
۳۷۲۳۵۲۷۳	۰	۰	۰	۱۱۱۳۶۶	۱۷۵۳۲۷۱۳	۸۶۰۰	۳۳	۳۳	۱۹۶۸۲۰۶۰	۵۰۳۳۳	۰	۰	زرنند
۶۶۸۶۷۰۰	۰	۰	۰	۰	۰	۰	۰	۰	۶۶۸۶۷۰۰	۱۷۲۳۸	۰	۰	کهنوج
۶۸۵۶۶۸۰	۰	۰	۰	۳۳	۲۳۰۰۰	۰	۰	۰	۶۸۳۶۸۰	۱۸۲۲۶	۰	۰	راور
۲۵۲۶۱۹۵۶۳	۰	۰	۰	۰	۱۹۷۹۱۱۱۳	۲۹۶۰۰	۸۵	۸۵	۳۲۸۹۰۱۸۵۰	۸۷۵۲۷۶	۳۸۹۷۰۰۰	۹۲۸۷	جمع کل

واحد : ریال

مانند : اداره کل پست استان کرمان

سال ۱۳۷۸

دنباله آمار تسامات قبول و درآمد توزیع قروض مختلف استان کرمان

۷۸-۱۱-۱۰

جمع درآمد	سایر خدمات جدید		تشخیص صورت		توزیع حواله		سایر قروض		قروض شهر داری		صورت حسابهای بانکی		جمع کل
	درآمد	تعداد	درآمد	تعداد	درآمد	تعداد	درآمد	تعداد	درآمد	تعداد	درآمد	تعداد	
۱۰۶۱۲۲۷۷۳۵	۱۰۱۸۱۹۳۸۹۵	۷۹۶۳۰	۱۰۳۸۱۱۰۰	۸۱۳۰	۲۳۲۶۳۰۰	۳۷۶۰۳۱	۰	۰	۰	۰	۸۱۰۸۲۵۰	۱۳۲۶۵	کرمان
۳۰۱۹۹۳۳۵۰	۳۹۹۳۷۱۲۵۰	۷۸۱۵۳	۱۵۷۶۶۰۰	۵۶۳	۰	۰	۰	۰	۰	۰	۱۰۳۶۳۰۰	۹۵۰	رفسنجان
۲۶۳۲۱۱۳۳۰	۲۶۰۸۶۳۹۳۰	۲۰۶۱۲	۲۵۵۵۸۵۰	۷۸۳	۴۱۲۵۰۰	۸۲۵۰	۰	۰	۰	۰	۳۷۹۱۵۰	۴۸۹	سیرجان
۱۹۳۲۰۱۰۰	۱۹۰۳۵۵۵۰۰	۱۳۷۹۵	۱۸۶۶۵۰۰	۵۹۳	۰	۰	۰	۰	۰	۰	۹۹۷۱۰۰	۸۶۸	بم
۷۳۱۳۵۵۵۰	۷۱۱۳۳۱۰۰	۶۹۵۲	۹۶۹۰۰۰۰	۳۳۰	۰	۰	۰	۰	۰	۰	۱۰۰۲۳۵۰	۱۳۱۹	بافت
۱۷۸۵۶۹۰۷۰	۱۷۶۹۲۷۳۵۰	۱۲۵۶۳	۷۰۹۶۲۰	۲۶۷	۳۸۰۰۰۰۰	۹۵۰۰	۰	۰	۰	۰	۵۵۲۱۰۰	۷۱۲	جیرفت
۶۶۹۱۲۰۰۰	۶۵۲۳۸۸۰۰	۵۹۱۷	۱۳۳۸۰۰۰	۳۸۱	۷۵۲۰۰	۲۳۷	۰	۰	۰	۰	۲۰۰۰۰۰۰	۲۵۸	شهربابک
۵۲۰۹۸۵۱۶	۵۱۸۵۸۶۱۶	۵۵۳۹	۳۹۹۰۰	۱۷	۰	۰	۰	۰	۰	۰	۲۰۰۰۰۰۰	۲۵۸	بردسیر
۲۳۹۲۳۲۰۰	۲۳۷۷۳۶۷۰	۱۳۳۷۱	۷۵۶۳۰۰	۲۳۲	۰	۰	۰	۰	۰	۰	۶۹۱۹۵۰	۹۱۷	زرنج
۷۳۰۳۲۶۳۰	۷۳۱۷۷۵۹۰	۱۲۲۳۸	۶۶۵۰۵۰	۲۳۵	۰	۰	۰	۰	۰	۰	۲۰۰۰۰۰۰	۲۵۸	کهنوج
۲۰۹۰۸۵۹۰	۲۰۳۷۷۰۹۰	۲۳۸۱	۳۱۵۰۰	۱۵	۰	۰	۰	۰	۰	۰	۲۰۰۰۰۰۰	۵۱۶	زاوَر
۲۶۲۵۵۷۱۹۱۱	۲۵۶۵۳۹۲۷۹۱	۲۰۱۶۶۱	۲۱۰۹۹۵۲۰	۱۱۵۶۹	۲۵۲۸۲۲۰۰	۳۹۳۲۲۸	۰	۰	۰	۰	۱۳۷۹۷۳۰۰	۱۹۸۱۰	جمع کل

واحد : ریال

مأخذ : اداره کل پست استان کرمان

تلفنهای همگانی راه دور			تلفنهای همگانی شهری			نام شهر
جمع	مشغول بکار		جمع	مشغول بکار		
	کارتی	سکه ای		استیجاری	رایگان	
۱۳۹	۱۰۶	۳۳	۷۹۹	۴۸۸	۳۹	کرمان
۱۲	۱۲	۰	۲۱۲	۱۷۰	۱۲	رفسنجان
۱۱	۹	۲	۸۱	۶۷	۳	بالت
۱۷	۱۳	۴	۱۳۶	۱۱۳	۸	بم
۱۳	۱۳	۰	۱۲۰	۱۰۵	۳	حیرفت
۶	۶	۰	۹۳	۷۸	۶	زرنند
۱۰	۹	۱	۲۸۲	۲۶۰	۹	سیرجان
۵	۵	۰	۸۸	۷۹	۶	شهربابک
۲	۲	۰	۴۹	۳۷	۲	راور
۹	۹	۰	۲۲	۳۶	۲	کهنوج
۲	۲	۰	۳۸	۳۰	۲	بردسیر
۲۲۶	۱۸۶	۴۰	۱۹۵۰	۱۳۶۳	۹۴	جمع

مأخذ: اداره کل مخابرات استان کرمان

خارج کشور		داخل کشور		مراکز
تعداد کلمات لاتین و تلکس	تعداد تلگرام لاتین و تلکس خارج از کشور (فقره)	تعداد کلمات صادره و وارد (فقره)	تعداد تلگرام صادره و وارد (فقره)	
۷۱۶۰	۱۰۵	۴۴۸۸۲۰۰	۶۴۱۲	تلگراف و تلکس کرمان
-	-	۲۳۱۰۰	۲۳۱	تلکس تلفنی صادره

مأخذ: اداره کل مخابرات استان کرمان

تعداد نقاط دارای ارتباط	تعداد سرویس	تعداد شماره های مشغول به کار				تعداد منصوبه	نوع سیستم	پیش شماره	نام مرکز
		جمع	دولتی	تجاری	مسکونی				
-	۲	۲۵۱	۶	۳	۲۲۲	۲۵۶	عصر	۳۹۲۲۲۲	مختون آباد
-	۲	۲۵۳	۱۷	۷	۲۲۹	۲۵۶	کیابل	۳۲۲۲۲۲	خانوک
-	-	۱۱۲	۵	۰	۲۰۷	۲۵۶	عصر	۳۲۷۲۲۲	خیر
-	۲	۲۵۲	۸	۱	۲۲۲	۲۵۶	عصر	۳۹۲۲۲۲	خرسند
-	-	۷۸۵	۲۵	۵	۷۵۵	۸۰۰	EMD	۳۹۲۲۲۷	خلیل آباد
-	-	۲۵۲	۲	۳	۲۲۵	۲۵۶	عصر	۳۹۲۲۲۶	داوران
-	-	۲۲۲	۶	۶	۲۲۲	۲۵۶	عصر	۳۲۷۲۷۵	دولت آباد
-	-	۲۲۶	۳	۰	۲۲۳	۲۵۶	عصر	۳۲۲۲۲۷	دشتخاک
-	-	۱۲۸	۳	۰	۱۲۵	۲۵۶	عصر	-	دشتکار
-	۲	۲۲۲	۱۶	۲۲	۲۲۲	۵۱۲	عصر	۳۹۲۲۲۲	دهج
-	-	۲۲۷	۰	۰	۲۲۷	۲۵۶	عصر	۳۲۲۲۵۵	ده درج
-	-	۲۱۹	۰	۰	۲۱۹	۲۵۶	عصر	۳۲۲۲۷۵	ده علی
-	-	۲۶۵	۰	۰	۲۶۵	۵۱۲	کیابل	۳۹۲۲۶۸	دقوق آباد
-	-	۱۹۰۱	۱۰۳	۱۲۹	۱۶۵۹	۲۰۰۰	TDX	۳۲۷۲۵۲	رابر
-	۱۲	۲۹۸۹	۱۷۲	۲۲۳	۲۵۷۲	۲۰۰۰	EMD	۳۲۲۲۷۲	راور
-	۸	۱۲۰۰	۱۶۳	۱۸۳	۱۰۵۲	۲۰۰۰	کارین	۳۲۶۲۲۲	بروات
-	-	۲۹۲	۲۳	۸	۲۶۱	۵۱۲	عصر	۳۲۷۲۲۶	بزنجان
-	۷	۲۵۰	۱۶	۱۱	۲۲۲	۲۵۶	عصر	۳۲۷۲۷۲	بلورد
۱۳۵	۳۱	۹۷۴۹	۲۵۲	۱۰۱۷	۸۲۷۸	۱۰۰۰۰	EMD	۳۲۲	بم
-	۲	۹۷۵	۲۱	۳۱	۹۲۳	۱۰۰۰	کارین	۳۲۲۲۶۲	بهشت وحدت
-	۹	۹۵۰	۶۰	۵۹	۸۳۱	۱۰۰۰	کارین	۳۲۷۲۲۲	باریز
-	-	۱۲۵	۰	۰	۱۲۵	۲۵۶	عصر	-	تاج آباد
-	-	۵۰۲	۹	۲	۲۹۱	۵۱۲	عصر	۳۹۲۳۷۵	جواد الهیه
-	۱۰	۸۹۵	۷۲	۲۲	۷۸۹	۱۰۰۰	دیجیترن	۳۲۲۶۲۷	جویار
-	۱	۲۵۰	۱۲	۷	۲۲۱	۲۵۶	عصر	۳۲۲۲۷۷	جور
۱۲۷	۲۱	۸۴۸۰	۶۲۲	۹۹۲	۶۸۲۲	۹۰۰۰	EMD	۳۲۸	جیرفت
-	۲۰	۵۱۰	۶۷	۲۵	۲۰۸	۵۱۲	عصر	۳۲۲۲۲۷	چترود
-	۷	۲۵۰	۰	۰	۲۵۰	۲۵۶	عصر	۳۲۲۲۲۶	حجت آباد
-	-	۲۸۵	۱۷	۲۲	۲۲۶	۵۱۲	عصر	۳۹۲۲۲۲	حسین آباد
-	-	۲۲۰	۰	۰	۲۲۰	۵۱۲	عصر	۳۹۲۲۶۵	حسین آباد کشکویه
-	-	۲۲۹	۲۵	۱۶	۱۹۸	۲۵۶	عصر	۳۲۷۲۷۲	وکیل آباد
-	-	۱۹۲	۲۵	۳۱	۹۳۸	۱۰۰۰	EMD	۳۹۲۲۱۰	هرمز آباد
-	-	۲۶۵	۱۳	۱۳	۲۲۹	۵۱۲	عصر	۳۲۲۲۵۲	یزدان آباد
-	۲	۲۵۲	۱۰	۲	۲۳۰	۲۵۶	کیابل	۳۲۲۲۲۲	هونک
۲۶۲	۱۶۰	۳۵۶۹۲	۲۰۰۱	۲۹۱۷	۳۱۷۲۲	۳۸۹۹۲			جمع این صفحه

تعداد نقاط دارای ارتباط	تعداد سرویس	تعداد شماره های مشغول به کار				تعداد منصوبه	نوع سیستم	پیش شماره	نام مرکز
		جمع	دولتی	تجاری	مسکونی				
-	-	۲۵۱	۵	۱۰	۲۳۶	۵۱۲	عصر	۳۹۲۳۳۲	گلشن و گلستان
-	-	۲۳۶	۱۹	۴	۲۱۳	۲۵۶	عصر	۳۳۷۲۲۸	گوغو
-	-	۲۰۲	۶	۱۸	۱۷۸	۲۵۶	کابل	۳۲۲۵۳۲	گلزار
-	-	۷۶۶	۱۲	۷۷	۶۷۹	۸۰۰	EMD	۳۹۲۲۳۶	لاهیجان
-	۳	۲۲۸	۲۱	۳	۲۰۴	۵۱۲	عصر	۳۲۲۵۲۶	لاله زار
-	-	۱۱۱۰	۸	۱۱	۱۱۸۱	۱۲۰۰	کارین	۳۹۲۳۳۲	لطف آباد
-	-	۱۹۹۸	۱۹۸۵	۱۳	-	۲۰۰۰	EMD	۳۹۲۲۸۲	مس سر چشمه
-	۱۱	۲۹۱۰	۱۷۸	۱۵۶	۲۵۷۶	۳۰۰۰	انکابل	۳۲۲۶۲۲	ماهان
-	۲	۲۲۲	۲۵	۲۸	۱۲۹	۲۵۶	عصر	۳۲۶۷۷۲	محمد آباد ریگان
-	۳	۲۲۲	۲۲	۶	۲۱۳	۲۵۶	عصر	۳۲۹۲۲۱	محمد آباد مسکون
-	-	۲۶۶	۲	۲	۲۶۰	۵۱۲	عصر	۳۳۷۳۳۵	محمود آباد سید
-	۶	۶۷۰	۲۳	۱۸	۶۰۹	۱۰۰۰	تربلی	۳۲۹۶۶۱	هنوجان
-	۷	۲۶۸	۲	۲	۲۶۲	۵۱۲	عصر	۳۳۷۳۳۲	نجف آباد
-	-	۲۳۶	۵	۱۸	۲۱۳	۲۵۶	عصر	۳۲۹۶۶۲	نودز
-	۳	۵۰۲	۳۳	۹	۲۶۲	۵۱۲	عصر	۳۲۲۵۲۸	نگار
-	۱	۲۰۲	۱۲	۸	۱۸۳	۲۵۶	عصر	۳۲۶۲۲۶	قاسم آباد بم
-	۳	۲۵۲	-	-	۲۵۲	۲۵۶	عصر	۳۶۲۹۲۷	قوام آباد
-	۱۰	۲۲۹	۵۰	۳۳	۱۶۶	۲۵۶	عصر	۳۲۹۶۲۲	قلعه گنج
-	۱	۲۳۰	۵	۱۰	۲۱۵	۲۳۰	کارین	۳۲۲۳۶۲	کاظم آباد
-	-	۳۹۵	۱۵	۱۰	۳۷۰	۲۰۰	EMD	۳۹۲۲۳۲	کبوتر خان
۱۲۷	۲۷۶	۳۲۹۹۲	۲۱۷۳	۲۰۲۱	۲۶۸۰۰	۳۳۰۰۰	S۱۲	۳۳۱	کرمان ۱ ولیعصر
-	۱۳۱	۱۹۹۸۵	۸۱۳	۱۵۷۷	۱۷۵۹۵	۲۰۰۰۰	EMD	۳۳۱	کرمان ۲ سیدالشهداء
-	۲۷	۷۹۸۹	۱۰۷	۵۲۵	۷۳۵۷	۸۰۰۰	EWSD	۳۳۱	کرمان ۳ شهید باهنر
-	-	۱۲۹۷	۲۰	۱۷۰	۱۱۰۷	۳۳۳۲	کارین	۳۳۱	کرمان ۶ شهید اسدی
-	-	۲۹۵۵	۲۵	۳۰	۲۹۰۰	۳۰۰۰	انکابل	۳۳۱	کرمان ۸ شهید صدوقی
-	-	۷۹۵	۲۸	۱۲	۷۵۳	۸۰۰	EHD	۳۹۲۲۶۱	کشکویه
-	-	۲۳۹	۳	-	۲۳۶	۲۵۶	عصر	۳۳۷۳۳۷	کیسکان
-	۱۳	۲۱۵۵	۱۳۳	۱۲۸	۱۸۷۲	۲۲۰۰	کارین	۳۲۲۷۲۲	کوهستان
۷۶	۳۵	۲۹۱۱	۲۱۰	۳۲۸	۲۱۵۳	۳۰۰۰	EMD	۳۲۹۵۲۲	کهرج
-	۱۲	۱۹۷۳	۱۰۳	۸۵	۱۷۸۵	۲۰۰۰	کارین	۳۳۲۷۶۲	گلبافت
جمع این صفحه									
۲۲۲	۵۲۸	۸۵۷۶۰	۶۲۸۲	۷۳۵۵	۷۲۱۲۲	۸۹۱۱۸			

ماخذ: اداره کل مخابرات استان

تعداد نقاط دارای ارتباط	تعداد سرویس اداری	تعداد شماره های مشغول به کار				تعداد منصوبه	نوع سیستم	پیش شماره	نام مرکز
		جمع	دولتی	تجاری	مسکونی				
-	-	۳۷۹	۰	۰	۳۷۹	۵۱۲	عصر	۳۹۲۲۷۲	احمد آباد دفعه
-	-	۲۵۱	۰	۳	۲۴۸	۲۵۶	عصر	۳۳۲۲۲۷	احمد آباد زرند
-	-	۳۱۸	۳۸	۰	۲۸۰	۲۰۰	کارین	۳۲۶۳۲۶	ارگ جدید بم
-	۵	۹۷۶	۲۰	۱۰	۹۴۶	۱۰۰۰	کارین	۳۲۲۳۳۳	اختیار آباد
-	-	۲۹۳	۵۲	۱۵	۲۲۶	۵۱۲	عصر	۳۲۷۷۲۲	ارزوئیه
-	۱۲	۲۳۵	۲۳	۲۲	۱۹۰	۲۵۶	عصر	۳۲۹۵۷۲	اسلام آباد رودبار
-	۲	۲۹۵	۱۲	۱۳	۲۷۰	۵۱۲	عصر	۳۲۲۲۶۲	اسلام آباد زرند
-	-	۱۰۹۸	۲۳	۳۳	۱۰۴۲	۱۱۰۰	EMD	۳۹۲۳۲۶	اسماعیل آباد
-	۲	۲۱۶	۱	۱	۲۱۴	۲۵۶	عصر	۳۹۲۳۳۵	استیون
-	-	۲۸۹۳	۲۲۰	۲۷۰	۲۴۰۳	۳۰۰۰	اریکسون	۳۹۲۳۲۲	انار
-	۶	۳۶۹	۳۲	۱۸	۳۱۹	۲۰۰	XPBO	۳۲۲۷۲۵	اندوهجرد
-	-	۲۳۲	۱	۳	۲۳۸	۲۵۶	عصر	۳۹۲۳۲۷	بیاض
-	۹	۹۶۱	۲۲	۲۸	۸۶۹	۱۰۰۰	کارین	۳۲۲۳۳۷	بیاضین
۹۹	-	۳۷۸	۲۵۳	۲۲۲	۳۰۴۱	۵۰۰۰	S۱۱	۳۲۷۲۲۲	بسافت
۳۹	۱۷	۳۱۹۹	۲۹۳	۲۶۸	۲۶۳۷	۳۲۰۰	EMD	۳۲۲۵۲۲	بردسیر
-	۱۷	۱۱۳۳	۷۵	۳۵	۱۰۲۳	۱۲۰۰	EMD	۳۲۲۶۶۱	راین
-	۱	۱۸۱	۰	۰	۱۸۱	۲۰۰	کارین	۳۲۲۳۳۶	ریاض
-	۲	۲۵۶	۵۶	۸۵	۱۱۵	۲۵۶	عصر	۳۲۶۳۲۲	رستم آباد
-	۱	۲۵۳	۰	۰	۲۵۳	۲۵۶	عصر	۳۲۲۳۱۳	رحیم آباد
۱۵۶	۷۶	۷۰۰۰	۲۵۷	۱۵۷۲	۵۱۶۹	۷۰۰۰	EMD	۳۹۱	رفسنجان ۱
-	-	۸۰۵۱	۳۷۲	۳۵۷	۷۳۲۰	۱۰۰۰۰	EWS	۳۹۱	رفسنجان ۲ (امیر کور)
۱۳۰	۲۳	۵۸۹۳	۲۱۵	۵۰۲	۲۹۷۲	۶۰۰۰	EMD	۳۲۲۲۲۲	زرند
-	۷	۱۱۳۲	۲۲	۶۶	۱۰۳۲	۱۲۰۰	کارین	۳۲۲۳۳۳	زنگی آباد
-	۶	۸۷۸	۳۵	۳۲	۸۱۱	۱۰۲۳	راین	۳۲۷۳۳۶	زیند آباد
-	۳	۲۵۲	۲۶	۱۵	۲۱۱	۲۵۶	عصر	۳۲۹۳۷۲	ساردوئیه
-	۲	۲۵۳	۱۱	۰	۲۴۲	۲۵۶	عصر	۳۲۲۲۶۶	سر آسیاب شش
-	-	۱۹۰	۲	۰	۱۸۸	۲۵۶	عصر	۳۲۷۳۳۸	سعادت آباد
-	۲	۲۲۶	۷	۲	۲۳۷	۲۵۶	عصر	۳۲۲۳۳۲	سعدی
-	-	۷۸۸	۱۵	۱۸	۷۵۵	۸۰۰	EMD	۳۹۲۳۷۲	سه قره
-	۳	۲۹۹	۱۵	۰۷	۳۷۷	۵۱۲	عصر	۳۲۲۳۱۸	سیریز
۲۲۳	۱۹۹	۳۹۵۱۰	۲۳۲۳	۳۸۲۳	۲۶۷۰۳	۲۷۱۳۲			جمع این صفحه

نام مرکز	پیش شماره	نوع سیستم	تعداد منصوبه	تعداد شماره های مشغول به کار			تعداد سرویس	تعداد نقاط دارای ارتباط
				مسکونی	تجاری	حرفه ای		
سورجان	۳۳۵	EMD	۱۲۰۰۰	۱۲۳۳۳	۹۰۱	۷۵۰	۱۳۹۹۳	۹۶
سیرج	۳۳۲۷۳۸	عصر	۲۵۶	۲۱۰	۱	۱۸	۲۲۹	۳
شهداد	۳۳۲۷۲۲	END	۱۰۰۰	۷۳۸	۷۳	۱۵۰	۹۶۱	۱۰
شهر بابک	۳۹۲۲۲۲	END	۳۵۰	۲۹۰۰	۲۷۵	۳۲۲	۳۲۹۷	۱۷
شیخوه	۳۳۲۲۳۲	عصر	۲۵۶	۱۶۳	۶۱	۱۰	۲۳۲	-
شریف آباد	۳۹۲۲۲۷	عصر	۵۱۲	۳۹۹	۰	۰	۳۹۹	-
طغرالجرد	۳۳۲۲۳۵	عصر	۵۱۲	۳۳۲	۲۲	۵	۳۵۹	۲
عباس آباد	۳۹۲۲۷۳	کیابل	۲۵۶	۲۲۰	۲	۶	۲۲۸	-
عبدال آباد	۳۹۲۲۳۳	EMD	۸۰۰	۶۲۸	۹۱	۳۲	۷۷۳	-
عنبر آباد	۳۳۹۳۷۲	کارین	۲۰۰۰	۱۰۰۱	۲۱۲	۳۱۵	۱۵۲۸	۵
فردوسیه	۳۹۲۳۶۲	EMD	۹۰۰	۸۳۶	۲۳	۱۳	۸۸۳	-
فردوسیه آزادگان	۳۹۲۳۳۸	عصر	۵۱۲	۲۲۵	۳	۲	۳۳۰	-
فیض آباد	۳۳۲۳۷۶	عصر	۲۵۶	۲۲۸	۱	۰	۲۲۸	-
فهرج	۳۴۶۲۲۲	عصر	۵۱۲	۲۱۳	۲۷	۲۶	۳۸۶	۳
قاسم آباد	۳۹۲۲۳۳	کارین	۲۰۰۰	۱۳۳۲	۵۸	۳۲	۱۵۳۳	-
جمع این صفحه			۲۴۱۲۲	۲۲۵۱۰	۱۷۵۰	۱۷۰۳	۲۵۹۶۳	۱۳۷
جمع کل			۱۹۹۳۶۲	۱۶۳۰۶۱	۱۵۸۲۵	۱۲۳۱۱	۱۸۶۹۲۵	۱۰۳۳

مأخذ: اداره کل مخابرات استان کرمان

سال ۱۳۷۸		سال ۱۳۷۷		ماه
مسافر	اتوبوس در ماه	مسافر	اتوبوس در ماه	
۱۷۰۵۰۰۰	۳۴۱۰	۱۹۰۷۱۷۸	۳۸۲۲	فروردین
۲۲۱۶۵۰۰	۳۴۱۰	۲۰۷۵۲۶	۳۸۷۹	اردیبهشت
۲۰۴۶۰۰۰	۳۴۱۰	۲۰۶۹۲۸۰	۳۸۳۲	خرداد
۱۸۷۵۵۰۰	۳۴۱۰	۲۱۲۱۸۸۸	۳۸۴۴	تیر
۱۸۷۵۵۰۰	۳۴۱۰	۱۸۹۶۵۸۳	۳۹۴۳	مرداد
۲۷۰۰۰۰۰	۳۶۰۰	۱۹۰۳۶۵۰	۳۸۸۵	شهریور
۲۷۰۰۰۰۰	۳۶۰۰	۲۰۸۶۰۲۰	۳۸۶۳	مهر
۲۵۲۰۰۰۰	۳۶۰۰	۲۱۲۳۳۹۴	۳۸۸۹	آبان
۲۳۴۰۰۰۰	۳۶۰۰	۱۹۸۴۲۹۵	۳۸۵۳	آذر
۲۳۱۶۶۰۰	۳۵۱۰	۲۰۵۲۵۴۰	۳۸۰۱	دی
۲۵۲۰۰۰۰	۳۶۰۰	۱۵۹۶۵۰۴	۳۶۱۲	بهمن
۲۷۰۰۰۰۰	۳۶۰۰	۲۱۶۰۴۸۰	۳۸۵۸	اسفند
۲۷۵۱۵۱۰۰	۴۲۱۶۰	۲۲۱۰۹۳۳۸	۴۶۰۸۱	جمع کل

مأخذ : سازمان اتوبوسرانی کرمان و حومه



عنوان پست سازمانی	۱۳۷۷	۱۳۷۸	نوع خودرو	تعداد دستگاه
کارمندان رسمی	۴۲	۳۵	تعداد تاکسیهای موجود در سطح استان	۳۷۰۰
کارمندان ثابت شهرداریها	۶	۶	تعداد تاکسیهای موجود در شهر کرمان	۲۸۰۰
کارگران رسمی	۲۸۴	۲۸۰	تعداد پژو ۲۰۵ ویژه فرودگاه	۱۵
کارگران قراردادی	۱۸	۱۷	تعداد پیکان موتور پژو ویژه فرودگاه	۵
کارکنان حق الزحمه ای	۱۴	۱۲	تعداد پیکان ۱۶۰۰ ویژه فرودگاه	۹۵
جمع	۳۶۴	۳۵۰	جمع کل	۶۶۱۵

مأخذ : سازمان اتوبوسرانی کرمان و حومه واحد: نفر مأخذ: امور تاکسیرانی

درآمد			هزینه			
از محل کمکهای بلا عوض دولت	از محل فروش جمع بلیت و سایر درآمدها	جمع	تعمیرات و سوخت	قطعات و لوازم	اداری و پرسنلی علی الحساب	جمع
۶۳۶۸۷۰۷	۶۱۷۵۵۹۷	۱۲۵۴۴۳۰۴	۶۵۱۷۷۲	۱۰۷۱۹۵۲	۱۱۷۹۵۳۳۳	۱۳۵۱۹۰۶۷

مأخذ : سازمان اتوبوسرانی کرمان و حومه

واحد : هزارریال

وزن بار		تعداد مسافر		تعداد پرواز		ماه
خروجی	ورودی	خروجی	ورودی	خروجی	ورودی	
۵۲۴۰	۵۲۵۰	۵۹۶	۵۹۳	۹	۹	فروردین
۳۳۳۵	۳۹۵۰	۵۰۵	۵۹۰	۹	۹	اردیبهشت
۲۷۷۰	۳۲۷۰	۴۵۰	۴۱۶	۸	۸	خرداد
۴۰۰۰	۲۹۶۰	۴۳۲	۴۲۶	۸	۸	تیر
۳۲۹۵	۳۳۷۰	۴۷۶	۴۵۴	۱۳	۱۳	مرداد
۸۱۹۰	۴۸۴۰	۷۳۹	۶۲۳	۱۸	۱۸	شهریور
۶۸۸۰	۴۰۲۰	۵۱۲	۴۸۱	۱۹	۱۹	مهر
۴۵۵۵	۶۲۳۰	۴۴۵	۶۵۶	۲۶	۲۶	آبان
۶۰۶۰	۴۱۹۰	۴۶۲	۵۸۱	۲۲	۲۲	آذر
۳۰۸۵	۱۸۴۰	۲۹۴	۲۹۲	۱۲	۱۲	دی
۴۶۶۰	۶۰۵۰	۴۵۳	۴۰۳	۱۴	۱۴	بهمن
۵۸۵۵	۴۷۵۰	۵۴۱	۵۵۳	۱۶	۱۶	اسفند
۵۷۹۲۵	۵۰۷۲۰	۵۹۰۵	۶۰۶۸	۱۷۴	۱۷۴	جمع کل

واحد: مسافر: نفر-بار: کیلوگرم

مأخذ: اداره کل فرودگاههای استان کرمان

سال ۱۳۷۸ ۷۸-۱۱-۱۸/۱ ورود و خروج مسافرو حمل بار در پروازهای داخلی از فرودگاه جیرفت

وزن بار		تعداد مسافر		تعداد پرواز		ماه
خروجی	ورودی	خروجی	ورودی	خروجی	ورودی	
-	-	-	-	-	-	فروردین
-	-	-	-	-	-	اردیبهشت
-	-	-	-	-	-	خرداد
۴۰۰	۱۵۰	۵۰	۲۳	۱	۱	تیر
-	-	-	-	-	-	مرداد
-	-	-	-	-	-	شهریور
۴۰۰	-	۳۳	۵	۳	۳	مهر
۱۲۶۰	۱۳۰	۱۲۳	۴۶	۹	۹	آبان
۱۷۵۰	۱۹۰	۱۳۲	۶۷	۹	۹	آذر
۲۳۸۰	۵۵۰	۲۲۸	۱۳۰	۷	۷	دی
۴۶۰	۴۰	۴۱	۹	۱	۱	بهمن
-	-	-	-	-	-	اسفند
۶۶۵۰	۱۰۶۰	۶۰۷	۲۸۰	۳۰	۳۰	جمع کل

واحد: مسافر: نفر-بار: کیلوگرم

مأخذ: اداره کل فرودگاههای استان کرمان

وزن بار		تعداد مسافر		تعداد پرواز		ماه
خروجی	ورودی	خروجی	ورودی	خروجی	ورودی	
۵۳۰۰	۴۱۹۰	۶۳۴	۶۱۳	۷	۷	فروردین
۶۸۵۰	۹۴۰۰	۷۳۸	۶۸۱	۶	۶	اردیبهشت
۱۲۵۲۰	۱۷۶۱۰	۱۱۴۹	۱۱۹۱	۶	۶	خرداد
۴۸۴۰	۶۰۹۰	۵۰۲	۵۷۵	۵	۵	تیر
۴۷۵۰	۷۸۷۰	۶۱۷	۶۲۱	۶	۶	مرداد
۵۹۴۰	۱۰۷۶۹	۷۳۸	۸۵۳	۷	۶	شهریور
۸۴۸۰	۹۰۰۰	۶۲۴	۷۲۲	۵	۵	مهر
۵۴۵۰	۷۸۵۰	۶۷۵	۶۹۱	۶	۶	آبان
۵۱۰۰	۶۵۵۰	۶۰۹	۶۷۹	۶	۵	آذر
۳۱۰۰	۳۸۵۰	۴۱۹	۴۶۰	۴	۴	دی
۴۴۵۰	۴۶۰۰	۵۶۱	۵۹۳	۵	۴	بهمن
۴۲۰۰	۴۷۵۰	۵۳۷	۶۸۱	۵	۵	اسفند
۷۰۹۸۰	۹۲۵۲۹	۷۸۰۳	۸۳۶۰	۶۸	۶۵	جمع کل

واحد: مسافر: نفر - بار: کیلوگرم

مأخذ: اداره کل فرودگاههای استان کرمان

۱۳۷۸ سال (هواپیمایی ایران ایر) ۷۸-۱۱-۱۸/۳ ورود و خروج مسافرو حمل بار در پروازهای داخلی از فرودگاه کرمان (هواپیمایی ایران ایر) سال ۱۳۷۸

وزن بار		تعداد مسافر		تعداد پرواز		ماه
خروجی	ورودی	خروجی	ورودی	خروجی	ورودی	
۱۹۱۳	۱۷۲۸۸	۸۹۵۹	۱۱۲۰۱	۲۹	۲۸	فروردین
۲۷۷۰	۳۰۷۱۷	۸۸۸۷	۸۹۷۰	۲۵	۲۴	اردیبهشت
۲۸۳۸	۳۱۰۵۵	۹۱۵۳	۸۹۴۳	۲۷	۲۶	خرداد
۵۱۴۸	۳۷۳۹۸	۱۱۳۵۱	۱۱۵۵۱	۳۳	۳۴	تیر
۳۹۳۹	۳۹۵۴۱	۱۰۲۰۶	۹۴۱۸	۲۸	۲۸	مرداد
۵۵۱۴	۴۴۸۱۷	۹۸۳۲	۹۵۶۴	۲۶	۲۶	شهریور
۵۵۱۳	۳۵۳۲۷	۱۰۰۳۴	۱۰۱۰۶	۳۰	۳۰	مهر
۳۸۴۱	۳۴۲۱۳	۹۳۸۲	۹۱۷۰	۲۷	۲۷	آبان
۳۹۶۳	۳۷۹۹۶	۸۶۶۱	۸۵۰۲	۲۷	۲۷	آذر
۴۲۲۶	۳۳۷۵۹	۷۵۳۸	۷۶۲۳	۲۵	۲۵	دی
۳۴۷۱	۳۳۳۷۷	۸۷۸۳	۸۸۳۰	۲۴	۲۴	بهمن
۳۹۸۵	۳۲۱۱۷	۱۰۱۳۹	۸۴۰۸	۲۸	۲۸	اسفند
۴۷۳۲۱	۴۲۷۶۲۶	۱۱۲۹۲۵	۱۱۲۱۸۷	۳۲۹	۳۲۷	جمع کل

واحد: مسافر: نفر-بار: کیلوگرم

ماخذ: اداره کل فرودگاههای استان کرمان

۷۸-۱۱-۱۸/۲ ورود و خروج مسافرو حمل بار در پروازهای داخلی از فرودگاه کرمان (هوایمایی ماهان) سال ۱۳۷۸

ماه	تعداد پرواز		تعداد مسافر		وزن بار	
	ورودی	خروجی	ورودی	خروجی	ورودی	خروجی
فروردین	۶۵	۶۴	۶۰۵۱	۶۴۷۱	-	-
اردیبهشت	۶۴	۶۵	۶۱۴۰	۷۰۰۷	-	-
خرداد	۷۰	۶۹	۵۸۶۶	۶۴۹۹	-	-
تیر	۶۵	۶۴	۵۱۹۲	۵۹۴۴	-	-
مرداد	۴۵	۴۶	۵۱۲۰	۵۸۷۴	-	-
شهریور	۴۴	۴۳	۴۹۷۴	۵۲۹۶	-	-
مهر	۳۶	۳۷	۴۰۷۶	۴۱۵۹	-	-
آبان	۵۰	۴۹	۵۱۳۸	۵۵۸۶	-	-
آذر	۴۳	۴۴	۴۳۵۹	۴۸۳۶	-	-
دی	۳۵	۳۴	۳۴۳۶	۳۶۸۱	-	-
بهمن	۵۴	۵۶	۶۹۰۴	۷۵۹۷	-	-
اسفند	۵۷	۵۷	۷۲۵۸	۸۰۶۱	-	-
جمع کل	۶۲۸	۶۲۸	۶۴۵۲۴	۷۱۰۱۱	-	-

مأخذ: اداره کل فرودگاههای استان کرمان

واحد: مسافر: نفر-بار: کیلوگرم

۷۸-۱۱-۱۸/۵ ورود و خروج مسافرو حمل بار در پروازهای خارجی از فرودگاه کرمان (هوایمایی ماهان) سال ۱۳۷۸

ماه	تعداد پرواز		تعداد مسافر		وزن بار	
	ورودی	خروجی	ورودی	خروجی	ورودی	خروجی
فروردین	۱۱	۱۲	۹۲۸	۹۲۳	-	-
اردیبهشت	۱۲	۱۱	۸۸۴	۷۰۲	-	-
خرداد	۱۲	۱۳	۷۶۰	۸۹۳	-	-
تیر	۱۴	۱۵	۱۰۱۷	۹۷۹	-	-
مرداد	۱۳	۱۲	۶۳۷	۶۸۹	-	-
شهریور	۱۲	۱۲	۹۷۶	۱۰۴۹	-	-
مهر	۱۰	۱۰	۵۷۴	۴۵۱	-	-
آبان	۹	۱۰	۳۸۸	۵۸۰	-	-
آذر	۱۰	۱۰	۸۴۱	۶۲۸	-	-
دی	۷	۸	۳۸۵	۵۲۲	-	-
بهمن	۱۱	۹	۷۷۳	۶۰۶	-	-
اسفند	۱۲	۱۲	۱۰۶۲	۱۱۸۹	-	-
جمع کل	۱۳۳	۱۳۴	۹۲۲۵	۹۲۱۱	-	-

مأخذ: اداره کل فرودگاههای استان کرمان

واحد: مسافر: نفر-بار: کیلوگرم

ماه	تعداد پرواز		* تعداد مسافر		* وزن بار	
	ورودی	خروجی	ورودی	خروجی	ورودی	خروجی
فروردین	-	-	-	-	-	-
اردیبهشت	-	-	-	-	-	-
خرداد	-	-	-	-	-	-
تیر	-	-	-	-	-	-
مرداد	-	-	-	-	-	-
شهریور	-	-	-	-	-	-
مهر	-	-	-	-	-	-
آبان	-	-	-	-	-	-
آذر	۱	۱	۴۷	۱	۲۶۰	
دی	۳	۳	۲۲۵	۳	۱۱۹۰	
بهمن	۳	۲	۱۲۸	۲	۱۱۲۰	
اسفند	-	-	-	-	-	-
جمع کل	۷	۶	۴۰۰		۲۵۷۰	

واحد: مسافر: نفر-بار: کیلوگرم

مأخذ: اداره کل فرودگاههای استان کرمان

\* تعداد مسافرو وزن بار مجموع ورودی و خروجی است.

* وزن بار		* تعداد مسافر		تعداد پرواز		ماه
خروجی	ورودی	خروجی	ورودی	خروجی	ورودی	
	۱۲۴۰		۲۲۹	۶	۵	فروردین
	۱۶۳۰		۳۰۴	۹	۱۰	اردیبهشت
	۱۶۲۰		۳۵۲	۱۱	۱۰	خرداد
	۱۹۸۰		۴۰۶	۱۰	۱۰	تیر
	۱۹۶۰		۴۵۹	۱۲	۱۳	مرداد
	۱۵۳۰		۳۹۸	۹	۸	شهریور
	۱۴۶۰		۲۸۶	۶	۶	مهر
	۱۴۰۰		۳۴۶	۸	۸	آبان
	۷۵۰		۲۲۶	۵	۵	آذر
	-		-	-	-	دی
	-		-	-	-	بهمن
	-		-	-	-	اسفند
	۱۳۵۷۰		۳۰۰۶	۷۶	۷۵	جمع کل

واحد: مسافر: نفر - بار: کیلوگرم

مأخذ: اداره کل فرودگاههای استان کرمان

\* تعداد مسافرو وزن بار مجموع ورودی و خروجی است.



تعداد پرواز (هفتگی)						طول باندها (متر)		نام فرودگاه
خارجی			داخلی			اصلی	فرعی	
جمع	خروجی	ورودی	جمع	خروجی	ورودی			
۱۰	۵	۵	۵۰	۲۵	۲۵	۲۰۰۰	۳۹۲۵	فرودگاه کرمان
-	-	-	۶	۳	۳	-	۳۲۰۰	فرودگاه رفسنجان
-	-	-	۶	۳	۳	-	۳۹۶۰	فرودگاه سیرجان
-	-	-	-	-	-	-	۲۳۰۰	فرودگاه جیرفت
-	-	-	۶	۳	۳	-	۳۳۵۵	فرودگاه بم
۱۰	۵	۵	۶۸	۳۳	۳۳	۲۰۰۰	۱۶۸۶۰	جمع کل

مأخذ: اداره کل فرودگاههای استان کرمان

سال ۱۳۷۸

طول راههای موجود در دست اقدام استان بر حسب نوع

۷۸-۱۱-۲۰

طول راههای تعمیرات	طول پروژه های در دست اقدام (کیلومتر).				طول راههای حوزه استحفاظی (کیلومتر).				بزرگراه چهارخط	۷۸	
	اصلی	* پیل سازی	بهسازی	روستایی	اصلی	روستایی	لرعی	اصلی			
-	-	-	۳۵	۴۲	۶۰/۵	-	-	۳۵۲۹	۱۶۳۵	۱۸۵	

واحد : دستگاه \*

منخذ : اداره کل راه و ترابری استان کرمان

سال ۱۳۷۸

وضعیت راههای تعویله شده، اعتبارات و ماشین آلات اداره راه و ترابری استان

۷۸-۱۱-۲۱

تعداد ماشین آلات (دستگاه)				وضعیت اعتبارات عمرانی/املی (هزارریال)				طول راههای تعویله شده (کیلومتر).			استانی ملی
اتوبوس و مینی بوس	سواری و وات	نیمه سنگین	سنگین	درصد پیشرفت ریالی	اعتبار جذب شده	تخصیص	اعتبار مصوب	روستایی	لرعی	آزادراه	
۶	۷۰	۱۱۳	۱۳۰	۹۹/۹۸	۱۸۸۰۱۲۸۳	۱۸۸۰۳۸۶۰	۱۹۷۸۰۰۰۰	-	-	-	
				۹۹/۳۱	۷۸۷۶۱۳۰	۷۹۲۲۶۹۶	۹۳۹۹۵۸۳	-	-	-	

منخذ : اداره کل راه و ترابری استان کرمان

طول راههای اصلی موجود استان برحسب نوع و به تفکیک شهرستان سال ۱۳۷۸

فرعی				اصلی				کل	شهرستان
شنی	معمولی	عریض	جمع	معمولی	عریض	چهارخطه	جمع		
-	۲۷۹	۱۷۷	۴۵۶	-	-	-	-	۴۵۶	بافت
۵۰	۳۰	-	۸۰	۱۴۳	-	-	۱۴۳	۲۲۳	بردسیر
۳۰	۲۵	-	۵۵	۲۳۲	-	۱۰	۲۵۲	۳۰۹	بم
۱۰۳	۲۴۰	۱۸۳	۵۲۷	۶۶	-	-	۶۶	۵۹۳	جیرفت
-	۱۲۰	۳۵	۱۵۵	۱۸۴	-	-	۱۸۴	۳۳۹	راور
-	۲۱۰	۳۰	۲۴۰	۲۶۸	-	-	۲۶۸	۵۰۸	رفسنجان
-	۲۲۹	۸۷	۳۱۶	۱۳۰	-	-	۱۳۰	۴۴۶	زرنج
-	۱۰۶	۱۰۰	۲۰۶	۳۱۱	-	۲۵	۳۳۶	۵۴۲	سیرجان
۲۸	۱۶۸	-	۱۹۶	۱۷۳	-	-	۱۷۳	۳۷۰	شهربابک
۲۷۲	۱۹۵	۱۵۱	۶۱۸	۱۱۵	-	۱۵۰	۲۶۵	۸۸۳	کرمان
۵۱	۵۱۹	۱۱۰	۶۸۰	-	-	-	-	۶۸۰	کهنوج
۵۳۵	۲۱۲۱	۸۷۳	۳۵۲۹	۱۶۳۵	-	۱۸۵	۱۸۲۰	۵۳۲۹	جمع کل

مأخذ: اداره کل راه و ترابری

واحد: کیلومتر

۷۸-۱۱--۲۳

میزان قیر مصرفی به تفکیک نوع در پروژه های راهسازی

سال ۱۳۷۸

میزان قیر مصرفی (تن)			سال
آسفالت گرم	آسفالت سرد		
	۶۰	۷۰	قیر MC <sup>۲</sup>
	۲۹۰۰	۲۳۴۰	۱۳۷۸

مأخذ: اداره کل راه و ترابری استان کرمان.

۷۸-۱۱--۲۴

میزان سیمان مصرفی به تفکیک نوع در پروژه های راهسازی

سال ۱۳۷۸

میزان سیمان مصرفی (تن)			سال
تیپ ۵	تیپ ۲	تیپ ۱ معمولی	
۵۳۰	۲۱۳۰		۱۳۷۸

مأخذ: اداره کل راه و ترابری استان کرمان.

۷۸-۱۱--۲۵

مشخصات سیلوهای استان به تفکیک شهرستان

سال ۱۳۷۸

ظرفیت میانگین موجودی	ظرفیت حداکثر موجودی	ظرفیت	تعداد	شهرستان
۵۰۰۰	۸۰۰۰	۸۰۰۰	یک واحد	کرمان
۱۲۰۰۰	۴۰۰۰۰	۴۰۰۰۰	یک واحد	کرمان روباز
۲۵۰۰۰	۱۰۰۰۰۰	۱۰۰۰۰۰	یک واحد	ماهان
۱۴۰۰۰	۲۸۰۰۰	۲۷۱۵۰۰	یک واحد	جیرفت
	۱۴۸۰۰۰	۴۱۹۵۰۰		جمع

مأخذ: اداره کل غله استان کرمان

واحد: تن

شهرستان	طول راههای خاکی	طول راههای خاکی بالای ۲۰ خانوار	طول راههای شوسه	طول راههای آسفاله	طول کل راههای روستایی شهرستان	درصد راه مناسب روستایی
بافت	۱۵۹۵	۳۱۵	۱۲۰	۲۸۵	۲۰۰۰	۲۰/۲
بردسیر	۶۱۲	۱۷۸	۶۱	۱۵۲	۸۲۵	۲۵/۸
بم	۱۵۰۵	۳۲۲	۱۱۵	۳۳۰	۱۹۵۰	۲۲/۸
جیرفت	۲۲۵۰	۵۱۶	۱۲۹	۱۷۱	۲۵۵۰	۱۱
رفسنجان	۷۴۰	۱۷۶	۹۴	۳۵۱	۱۱۸۵	۳۷/۵
زرند	۶۵۰	۲۳۰	۱۲۰	۲۰۵	۹۷۵	۳۳/۳
سیرجان	۴۶۶	۱۲۴	۱۲۸	۲۴۱	۸۳۵	۴۴/۲
شهربابک	۱۴۱۶	۲۲۷	۷۸	۱۴۱	۱۶۳۵	۱۳/۴
کرمان	۱۰۱۴	۲۳۵	۱۲۷	۲۵۹	۱۴۰۰	۲۷/۶
راور	۳۴۸	۱۱۶	۶۶	۱۶	۴۳۰	۱۹
کهنوج	۱۳۵۷	۹۲۹	۱۴۴	۱۵۴	۱۶۵۵	۱۸
جمع کل	۱۱۹۵۳	۳۳۶۸	۱۱۸۲	۲۳۰۵	۱۵۴۴۰	۲۶۲/۸

ماخذ: جهادسازندگی استان کرمان

واحد: کیلومتر

سال ۱۳۷۸ ۲۷-۱۱-۷۸ طول خطوط و تعداد ایستگاههای راه آهن استان کرمان

تعداد ایستگاه	طول خطوط (کیلومتر)				شهرستان
	جمع	مانوری	فرعی	اصلی	
۷	۱۲۸	۱۵	۶	۱۰۷	زرنند
۳	۱۲۵	۲۲	۲۳	۷۹	کرمان
۱۰	۲۵۳	۳۷	۳۰	۱۸۶	جمع

مأخذ: ناحیه راه آهن جنوب شرق

سال ۱۳۷۸ ۲۸-۱۱-۷۸ تعداد مسافر وارد و خارج شده و مقدار کالای حمل شده بر حسب ایستگاه

مقدار کالای حمل شده (تن)		تعداد مسافر (نفر)		ایستگاه
وارد شده	خارج شده	وارد شده	خارج شده	
-	-	۲۹۸۸	۳۵۶۰	سیریز
۳۵۷۶۰	۵۶۶۰۱۶	۵۳۰۵	۱۸۴۸۴	زرنند
۱۲۲۰۰	۵۱۴۰	۶۰۶۴۹	۵۸۷۴۴	کرمان
۴۷۹۶۰	۵۷۱۱۵۶	۶۸۹۴۲	۸۰۷۸۸	جمع

مأخذ: ناحیه راه آهن جنوب شرق

ماه	در محدوده استان		خارج از محدوده استان		جمع	
	تعداد مسافر	تعداد مسافر	تعداد مسافر	تعداد مسافر	تعداد مسافر	تعداد مسافر
فروردین	۱۸۴۸۲	۳۰۴۲۱۹	۶۶۱۲	۱۱۸۰۹۶	۲۵۰۹۴	۴۲۲۳۱۵
اردیبهشت	۱۷۴۸۴	۲۷۰۶۱۴	۶۱۶۷	۱۰۱۶۸۸	۲۳۶۵۱	۳۷۲۳۰۲
خرداد	۱۷۸۷۷	۲۷۶۶۹۶	۶۰۱۴	۱۰۴۲۸۰	۲۳۸۹۱	۳۸۰۹۷۶
تیر	۲۰۱۰۰	۳۱۵۲۳۵	۶۲۶۵	۱۱۸۰۸۸	۲۶۳۶۵	۴۳۳۳۲۳
مرداد	۱۸۴۸۶	۲۹۲۶۲۶	۶۶۵۵	۱۲۷۰۷۴	۲۵۱۴۱	۴۱۹۷۰۰
شهریور	۲۰۲۹۶	۳۲۱۷۵۶	۷۳۹۵	۱۴۹۳۲۴	۲۷۶۹۱	۴۷۱۰۸۰
مهر	۱۹۴۳۶	۲۹۵۴۱۲	۶۱۴۰	۱۱۱۶۸۰	۲۵۵۷۶	۴۰۷۰۹۲
آبان	۱۹۶۲۲	۲۸۷۹۲۳	۶۰۸۶	۱۰۸۲۲۷	۲۵۷۰۸	۳۹۶۱۵۰
آذر	۱۹۲۴۹	۲۷۵۸۵۱	۵۸۵۰	۱۰۰۳۳۷	۲۵۰۹۹	۳۷۶۱۸۸
دی	۱۷۴۰۳	۲۵۳۴۲۲	۵۲۲۰	۸۷۲۸۵	۲۲۶۲۳	۳۴۰۷۰۷
بهمن	۱۹۲۳۰	۲۸۹۲۳۹	۵۸۲۰	۱۰۶۰۶۷	۲۵۰۵۰	۳۹۵۳۰۶
اسفند	۱۹۳۰۵	۲۷۷۲۸۰	۶۰۸۶	۱۱۷۴۶۲	۲۵۳۹۱	۳۹۴۹۴۲
جمع کل	۲۲۶۹۷۰	۳۴۶۰۴۷۳	۷۴۳۱۰	۱۳۴۹۶۰۸	۳۰۱۲۸۰	۴۸۱۰۰۸۱

مأخذ: سازمان حمل و نقل و پایانه های استان

تعدادسفر							ماه
جمع	سواری کرایه	مینی بوس	اتوبوس				
			جمع	عادی	دولوکس	سویر	
۲۵۰۹۲	۵۰۶۶	۵۹۱۵	۱۴۱۱۳	۱۰۹	۲۸۰۹	۱۱۱۹۵	فروردین
۲۳۶۵۱	۵۱۷۲	۵۳۱۸	۱۳۰۶۱	۹۶	۲۳۱۷	۱۰۶۴۸	اردیبهشت
۲۳۸۹۱	۵۳۶۸	۵۵۵۸	۱۲۹۶۵	۸۹	۲۵۴۱	۱۰۳۳۵	خرداد
۲۶۳۶۵	۶۰۹۸	۶۴۸۵	۱۳۷۸۲	۸۰	۲۷۰۳	۱۰۹۹۹	تیر
۲۵۱۴۱	۵۵۶۲	۵۷۶۷	۱۳۸۱۲	۱۰۶	۲۷۵۲	۱۰۹۵۳	مرداد
۲۷۶۹۱	۷۱۵۳	۶۳۰۶	۱۴۲۳۲	۱۰۵	۲۹۷۴	۱۱۱۵۳	شهریور
۲۵۵۷۶	۷۰۳۵	۵۵۶۷	۱۲۹۷۴	۱۰۷	۲۵۷۹	۱۰۲۸۸	مهر
۲۵۷۰۸	۷۲۵۰	۵۷۰۳	۱۲۵۵۵	۱۲۶	۲۳۷۰	۹۹۵۹	آبان
۲۵۰۹۹	۷۶۷۰	۵۳۳۵	۱۲۰۹۴	۹۲	۲۳۰۵	۹۶۹۷	آذر
۲۲۶۲۳	۶۷۵۲	۴۲۵۶	۱۱۴۱۵	۸۳	۲۲۲۵	۹۱۰۷	دی
۲۵۰۵۰	۷۲۸۹	۴۹۲۶	۱۲۶۳۵	۹۵	۲۳۶۲	۱۰۰۷۸	بهمن
۲۵۳۹۱	۷۹۹۶	۴۷۹۶	۱۲۵۹۹	۱۰۹	۲۳۸۹	۱۰۱۰۱	اسفند
۳۰۱۲۸۰	۷۸۸۱۱	۶۶۲۳۲	۱۵۶۲۳۷	۱۱۹۷	۳۰۵۲۶	۱۲۳۵۱۲	جمع کل
۱۰۰	۲۶/۱۶	۲۱/۹۸	۵۱/۸۶				درصدیه کل

مأخذ: سازمان حمل و نقل و پابانه های استان

تعداد مسافر							ماه
جمع	سواری کرایه	مینی بوس	اتوبوس				
			جمع	عادی	دولوکس	سویر	
۴۲۲۳۱۵	۲۰۲۶۴	۸۶۹۲۸	۳۱۵۱۲۳	۳۲۶۶	۶۹۱۵۰	۲۴۲۵۰۷	فروردین
۳۷۲۳۰۲	۲۰۶۸۸	۸۰۴۳۰	۲۷۱۱۸۴	۲۷۴۳	۵۳۵۱۱	۲۱۳۹۳۰	اردیبهشت
۳۸۰۹۷۶	۲۱۳۷۵	۸۲۹۳۲	۲۷۶۶۶۷	۲۸۲۶	۶۰۴۰۷	۲۱۳۴۳۴	خرداد
۴۳۳۳۲۳	۲۴۲۶۲	۹۷۳۵۵	۳۱۱۷۰۶	۲۹۰۲	۶۶۸۲۱	۲۴۱۹۸۱	تیر
۴۱۹۷۰۰	۲۲۲۳۰	۸۵۱۸۳	۳۱۲۲۸۷	۳۵۸۱	۶۵۴۰۱	۲۴۳۳۰۵	مرداد
۴۷۱۰۸۰	۲۸۶۱۲	۹۱۱۳۵	۳۵۱۳۳۳	۳۶۰۶	۷۹۱۱۵	۲۶۸۶۱۲	شهریور
۴۰۷۰۹۲	۲۸۱۴۰	۸۶۲۰۰	۲۹۲۷۵۲	۳۲۷۹	۶۳۸۷۵	۲۲۵۵۹۸	مهر
۳۹۶۱۵۰	۲۹۸۰۰	۸۵۳۲۱	۲۸۱۰۲۹	۴۳۹۶	۶۳۰۶۷	۲۱۳۵۶۶	آبان
۳۷۶۱۸۸	۳۰۶۸۰	۸۱۰۹۰	۲۶۳۲۱۸	۲۸۱۸	۵۸۰۲۶	۲۰۳۵۷۲	آذر
۳۴۰۷۰۷	۲۷۰۰۸	۶۹۴۷۳	۲۴۲۲۲۶	۲۵۰۵	۵۳۳۳۸	۱۸۸۳۸۳	دی
۳۹۵۳۰۶	۲۹۹۵۶	۷۵۶۸۲	۲۸۹۶۶۸	۳۲۳۳	۶۰۶۶۰	۲۲۵۷۷۵	بهمن
۳۹۴۹۴۲	۳۱۹۸۴	۷۲۹۰۳	۲۹۰۰۵۵	۳۶۵۷	۵۹۰۳۲	۲۲۷۳۶۶	اسفند
۴۸۱۰۰۸۱	۳۱۴۹۹۹	۹۹۴۶۳۴	۳۵۰۰۲۲۸	۳۹۰۱۴	۷۵۳۴۰۳	۲۷۰۸۰۳۱	جمع کل
۱۰۰	۶/۵۵	۲۰/۶۸	۷۲/۷۷				درصدیه کل

مأخذ: سازمان حمل و نقل و پابانه های استان



شهرستان	اتوبوس		مینی بوس		مسافری		جمع	
	مسافر	میانگین	مسافر	میانگین	مسافر	میانگین	مسافر	میانگین
بافت	۷۵۳۸	۱۳۰۷۲۱	۵۷۴	۱۲/۳	۳۰۵۱	۳/۷	۸۹۳۶	۱۵۰۸۵۵
کهنوج	۳۰۰	۹۱۸۲	۶۶۶	۱۵/۵	۲۴	۲	۶۹۳۲	۱۱۱۹۰۵
سیرجان	۱۱۲۱۵	۲۳۷۲۴۲	۳۰۰۵	۱۶	۱۷۶۶۴	۲	۱۸۶۳۶	۳۰۳۰۹۳
بجولک	۷۲۳۲	۱۸۵۵۵۹	۲۳۹۱۱	۱۷	۶۸۰۰۰	۲	۲۸۱۳۳	۶۶۰۵۶۶
راز	۲۶۰۹	۶۹۳۱۱	۱۲۵	۱۲/۷	-	-	۲۷۳۴	۷۰۸۰۱
رلسنجان	۹۵۲۷	۲۳۸۸۶۴	۴۱۰	۱۸/۱	-	-	۹۹۳۷	۲۵۶۲۷۹
زرنه	۹۰۶۱	۲۸۱۶۸۴	-	-	-	-	۹۰۶۱	۲۸۱۶۸۴
سیرجان	۵۹۰۸	۱۱۹۴۸۹	۴۰۹۴	۵/۷	-	-	۱۰۰۰۲	۱۴۳۰۰۷
شهربابک	۲۹۵۴	۵۳۷۱۷	۷۱۴	۱۷/۸	-	-	۳۶۶۸	۶۶۴۰۰
کرمان	۹۶۸۳۵	۲۱۱۲۰۲۰	۳۲۱۱	۱۳/۵	۱۸۸۳۶۴	۲	۱۴۸۱۳۷	۲۳۶۱۳۰۳
کهنوج	۳۰۳۵	۲۲۶۴۴	۲۲۵۶۲	۱۳/۳	۳۷۸۹۶	۲	۳۵۰۸۱	۳۰۳۰۶۴
سایر	۱۳	۱۲۵	-	-	-	-	۱۳	۱۲۵
جمع کل	۱۵۶۲۳۷	۳۵۰۰۴۳۸	۶۶۲۳۲	۱۵	۳۱۴۹۹۹	۲	۳۰۱۲۸۰	۴۸۱۰۰۸۱

ملاحظه: سازمان حمل و نقل و پیمانیه های استان

نام شهرستان	درون استانی	برون استانی	جمع
بافت	۸۸۵۲	۸۴	۸۹۳۶
بردسیر	۶۸۸۹	۴۳	۶۹۳۲
بم	۱۴۳۴۷	۴۲۸۹	۱۸۶۳۶
جیرفت	۲۷۵۲۵	۶۰۸	۴۸۱۳۳
راور	۲۶۲۴	۱۱۰	۲۷۳۴
رفسنجان	۵۱۸۶	۴۷۵۱	۹۹۳۷
زرنند	۸۴۷۶	۵۸۵	۹۰۶۱
سیرجان	۳۱۵۶	۶۸۴۶	۱۰۰۰۲
شهربابک	۲۵۸۴	۱۰۸۴	۳۶۶۸
کرمان	۱۰۲۴۹۳	۴۵۶۵۴	۱۴۸۱۴۷
کهنوج	۲۴۸۳۸	۱۰۲۴۳	۳۵۰۸۱
سایر	-	۱۳	۱۳
جمع	۲۲۶۹۷۰	۷۴۳۱۰	۳۰۱۲۸۰

مأخذ: سازمان حمل و نقل و پایانه های استان

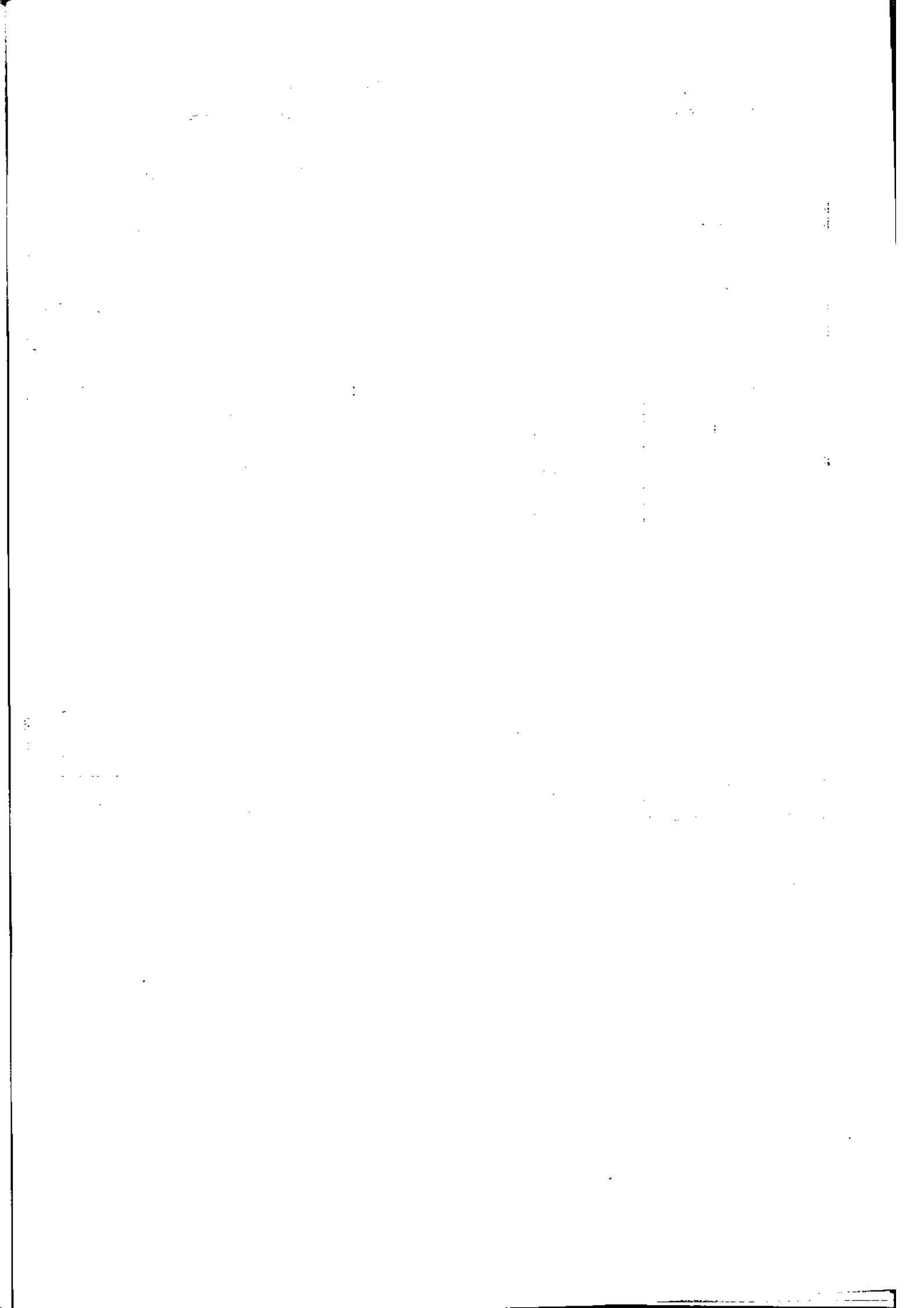

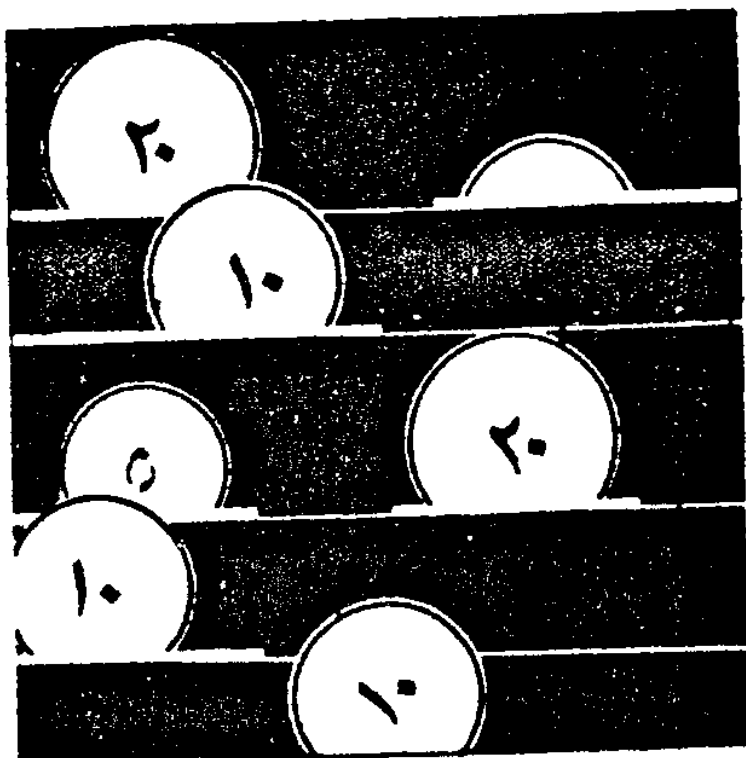

فصل ۱۲

بازارهای مالی ، پول و سرمایه

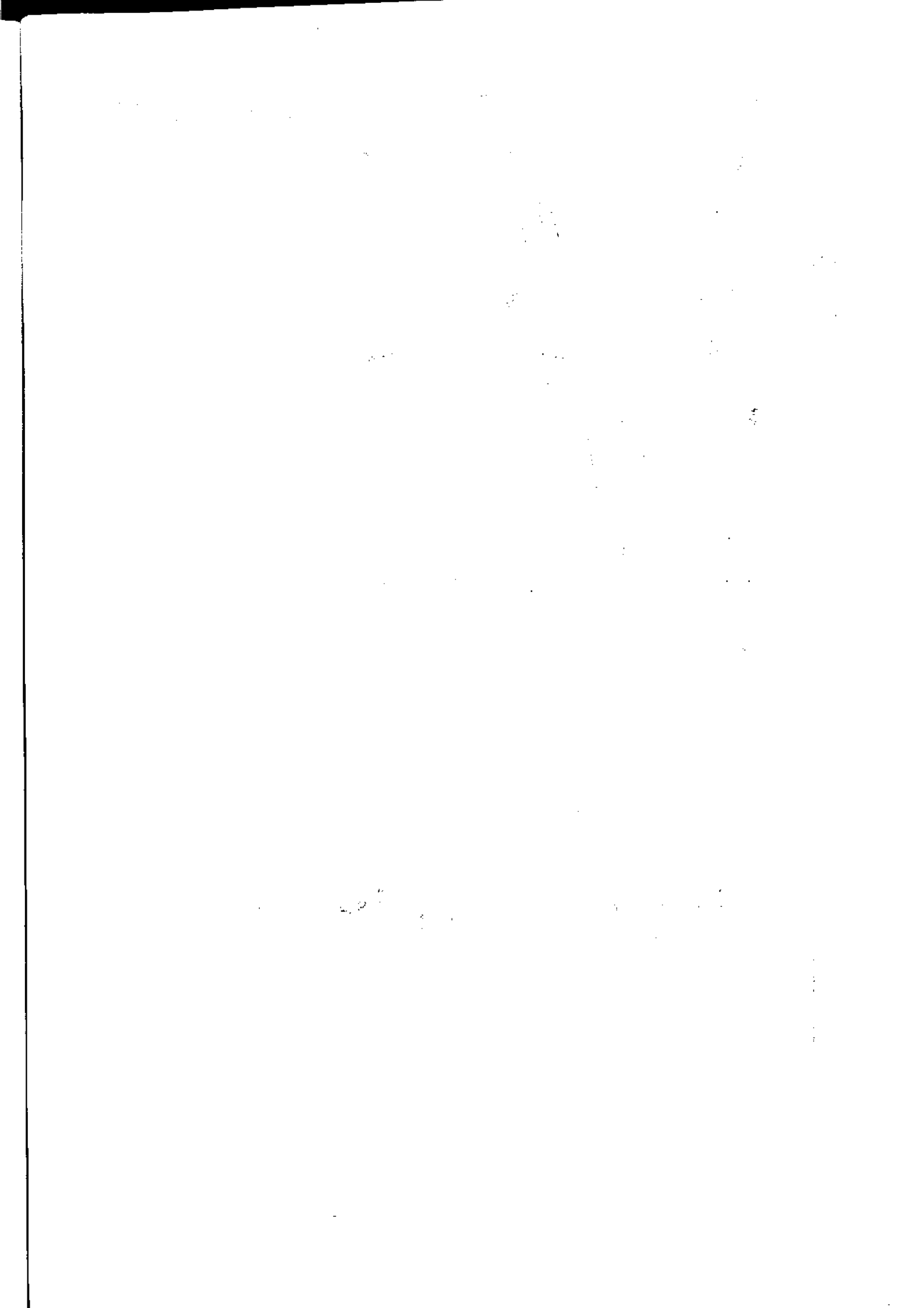

## فصل دوازدهم : بازارهای مالی ، پول و سرمایه

### تعاریف و مفاهیم

عملیات بانکی : عبارت است از قبول سپرده ، اعطای تسهیلات بانکی ، معاملات برات و سفته ، معاملات ارزی ، عملیات مربوط به اوراق و اسناد بهادار ، نقل و انتقال وجوه در داخل کشور و نظایر آن طبق قانون .

واحد بانکی : عبارت است از شعبه ، نمایندگی و باجه .

سیستم بانکی : به مجموعه بانکهای تجاری ، تخصصی و بانک مرکزی جمهوری اسلامی ایران اطلاق می شود .

بانکهای تخصصی : بانکهایی هستند که فقط به زمینه های خاصی از فعالیت اقتصادی می پردازند و اعتبارهای خود را در جهت خاصی هدایت می کنند . بانکهای صنعت و معدن ، مسکن ، کشاورزی و توسعه صادرات ، بانک تخصصی و بقیه بانکها ، تجاری به شمار می روند .

بانکهای تجاری : بانکهایی هستند که فعالیت اعتباری آنها به بخش اقتصادی خاصی محدود نمی شود .

بخش دولتی : به دولت ، شرکتها ، مؤسسات دولتی و شهرداریها اطلاق می شود .

بخش غیر دولتی : شامل بخش خصوصی ، نهادهای انقلاب اسلامی و بعضی از شرکتهای تحت پوشش وزارتخانه ها می باشد .

تسهیلات اعطایی به بخش دولتی : تسهیلاتی است که سیستم بانکی در اختیار دولت ، شرکتها ، مؤسسات دولتی و شهرداریها قرار می دهد . این تسهیلات می تواند به صورت خرید اوراق بهادار دولتی (اسناد خزانه و اوراق قرضه) و یا اعتبارات مستقیم باشد .

تسهیلات اعطایی به بخش غیر دولتی : اعتبارات بخش غیر دولتی تسهیلاتی است که بانکها از طریق قراردادهای مختلف اسلامی به موجب قانون عملیات بانکی بدون ربا و آیین نامه های مصوب ، از ابتدای سال ۱۳۶۳ به بخش غیر دولتی اعطا می کنند . این قراردادها عبارتند از :

مشارکت حقوقی، مشارکت مدنی، فروش اقساطی، سرمایه گذاری مستقیم، مضاربه، مزارعه، مساقات، جعاله، معاملات سلف، اجاره به شرط تملیک، قرض الحسنه و خرید دین.

مشارکت حقوقی: عبارت است از تأمین قسمتی از سرمایه شرکتهای سهامی جدید و یا خرید قسمتی از سهام شرکتهای سهامی موجود.

مشارکت مدنی: عبارت است از در آمیختن سهم الشرکه نقدی و یا غیر نقدی اشخاص حقیقی و یا حقوقی متعدد به نحو مشاع، به منظور انتفاع طبق قرارداد.

فروش اقساطی: عبارت است از واگذاری «عین» به بهای معلوم و به غیر، به ترتیبی که تمام یا قسمتی از بهای مزبور به اقساط مساوی و یا غیر مساوی در سررسید یا سررسیدهای معین دریافت گردد.

سرمایه گذاری: عبارت است از تأمین سرمایه لازم برای اجرای طرحهای تولیدی و طرحهای عمرانی انتفاعی توسط بانکها بدون مشارکت اشخاص حقیقی یا حقوقی غیر بانکی.

قرض الحسنه: عقدی است که به موجب آن بانکها مبلغ معینی را طبق ضوابط مقرر به اشخاص اعم از حقیقی یا حقوقی به قرض واگذار نمایند.

سپرده های بخش غیر دولتی: سپرده هایی است که وسیله اشخاص حقیقی و حقوقی خصوصی طبق ضوابطی به بانکها سپرده می شود.

سپرده ها و وجوه بخش دولتی: مجموع سپرده هایی است که وزارتخانه ها، مؤسسات و شرکتهای دولتی نزد سیستم بانکی نگاه می دارند.

سپرده قانونی: درصد معینی از سپرده های دیداری و غیر دیداری مردم نزد بانکهاست که باید مطابق قانون در بانک مرکزی جمهوری اسلامی ایران نگاهداری شود.

سپرده های دیداری: به سپرده هایی اطلاق می شود که بانک در برابر دارنده آن متعهد است به محض رویت چک از طرف او وجه سپرده را به میزانی که در چک قید شده است بپردازد. به سپرده های دیداری سپرده های قرض الحسنه جاری نیز گفته می شود.

سپرده های قرض الحسنه پس انداز: به این گونه سپرده ها سودی تعلق نمی گیرد، ولی طبق قانون،

بانکها می توانند به منظور جذب و تجهیز اینگونه سپرده ها ، به قید قرعه جوایز ثابت نقدی و یا جنسی به سپرده گذاران اعطا کنند .

سپرده های سرمایه گذاری مدت دار : به سپرده هایی اطلاق می شود که بانکها به صورت سپرده های سرمایه گذاری کوتاه مدت یا بلند مدت از مردم قبول می کنند . بانکها در مورد سپرده های سرمایه گذاری مدت دار فقط به عنوان وکیل سپرده گذار عمل می کنند و منافع حاصل از این سپرده ها طبق عقود اسلامی مورد استفاده قرار می گیرد . منافع بر اساس عقد قراردادی ، بین سپرده گذار و بانک تقسیم می شود .

بدهی بخش غیردولتی : عبارت از مجموع مانده تسهیلات و وامهایی است که توسط بانکها به بخش غیر دولتی اعطا شده است .

منابع بانک : به کلیه اقلام بدهی و سرمایه بانک اطلاق می شود .

شرکتهای تعاونی اعتبار : تأمین نیازهای مالی اعضای تحت پوشش در قالب پرداخت انواع وام بر عهده این نوع تعاونیهاست که شامل شرکتهای تعاونی اعتبار کارمندی ، اعتبار کارگری و اعتبار آزاد (سایر) می باشند .



خدمات		تولیدی		جمع		نام بانک
مبلغ	تعداد	مبلغ	تعداد	مبلغ	تعداد	
۶۴۵۱۲۸۵۰	۳۲۲۵	۲۶۰۳۷۰۳۷۷	۱۲۰۱۵	۲۲۴۹۸۳۲۲۷	۱۵۲۴۰	بانک ملت
۷۷۸۱۷۲۶	۲۸۱	-	-	۲۵۱۴۰۰۲۰۰	۵۸۶۰۶	بانک مسکن
۱۰۸۶۰۷۰۰	۹۹۸	۲۲۵۳۸۵۲۲۰	۲۰۲۸۳	۲۳۶۲۲۶۱۲۰	۲۱۲۸۱	بانک کشاورزی
۶۱۷۵۲۰۰۰	۱۲۴۱۵	۹۵۵۳۲۰۰۰	۲۰۱۴	۵۶۷۲۶۵۰۰۰	۴۹۳۵۳	بانک صادرات
۲۲۱۹۴۶۲۸	۹۱۵۷	۷۲۲۱۰۱۸۱	۱۸۶۹	۹۴۴۰۴۸۲۹	۱۱۰۲۶	بانک تجارت
۷۱۰۲۷۰۶۹	۳۷۷۵	۳۳۳۳۵۱۸۵	۲۱۴۸	۱۰۳۳۶۲۲۵۲	۶۹۲۳	بانک سپه
۲۰۲۵۶۵۱۷	۷۸	-	-	۳۲۳۷۹۸۱۵۲	۴۶۴۱	بانک رفاه کارگران
۲۵۸۳۸۵۵۱۰	۳۱۱۲۹	۷۸۷۰۳۳۱۶۳	۳۸۳۲۹	۲۲۰۲۵۵۹۹۸۲	۱۶۷۰۷۰	جمع کل

ماخذ : بانکهای استان کرمان

\* اطلاعات بانک ملی در دسترس نیست

واحد : هزارریال

سایر		ساختمان		صنعت و معدن		کشاورزی		نام بانک
مبلغ	تعداد	مبلغ	تعداد	مبلغ	تعداد	مبلغ	تعداد	
۶۴۵۱۲۸۵	۳۲۲۵	۲۶۳۷.۴۱۰	۸۷۹	۱۱۱۳۶۶۵۳	۲۷۸۲	۲۲۲۷۳۳۳.۸	۸۳۵۲	بانک ملت
-	-	۲۳۴۶۱۸۶۷۲	۵۸۱۲۵	-	-	-	-	بانک مسکن
-	-	-	-	-	-	۲۳۶۲۲۶۱۲۰	۲۱۲۸۱	بانک کشاورزی
۶۵۰۰۰۰۰	۵	۱۳۶۱۹۹۰۰۰	۱۹۰۶۲	۵۶۵۳۶۰۰۰	۱۸۲۳	۲۰۰۷۴۶۰۰۰	۱۳۰۱۳	بانک صادرات
۳۲۹۳۸۳۳۲	۹۶۰۲	۳۳۱۳۲۲۶۷	۲۱۵۹	۱۶۵۹۳۲۲۷	۱۱۲	۵۵۶۱۶۹۳۲	۱۷۵۷	بانک تجارت
۲۵۰۸۹۸۲۰	۲۳۷۲	۳۵۲۰۹۸۰۲	۲۸۰۳	۲۱۳۷۰۱۶۸	۵۶۰	۱۰۷۰۳۳۱۶۸	۷۳۶۵	بانک سپه
۲۱۸۵۵۱۲۸	۷۶۷	۶۳۱۹۲۲۱	۳۸۲	۶۱۶۵۳۹۶۶	۸۷۵	۲۱۳۷۱۲۳۰۰	۲۵۳۷	بانک رفاه کارگران
۹۲۸۳۳۵۸۷	۱۵۹۷۵	۶۹۱۸۳۹۳۷۶	۸۷۳۱۲	۲۶۷۶۲۱۰۳۲	۶۱۷۳	۱.۳۶.۹۸۸۳۰	۵۵۳۰۶	جمع کل

واحد: هزارریال

مأخذ: بانکهای استان کرمان

جاری قرض الحسنه		پس انداز قرض الحسنه		جمع		نام بانک
مبلغ	تعداد	مبلغ	تعداد	مبلغ	تعداد	
۳۹.۱۶۲.۵۶	۱۷۲.۳۹	۵۳۷۲۷۲۹۱	۲۹۹۹۳۵	۸۲۳۸۶۱۶۵۱	۶۹۳۱۲۱	بانک ملت
۱۳۹۳۱۷۳۹	۱۶۷۹۶	۱۳۸۹۶۷۵۸	۱۲۶.۹۱	۲۱۶۵۸۹۷۲۰	۱۹۶۲۰۰	بانک مسکن
۷.۶۲۱۵۳۹	۵.۱۶۶	۶.۸۸۱۳۳۵	۲۵۲۸.۱	۱۸۸۸۱۵۵۸۸	۳۱۶۷۹۶	بانک کشاورزی
۲۳۵.۳۲۳۱۶	۹۸.۱۷	۲۵۶۲۱۷۵۲	۳۳۷۸۶۲	۷۵۹۶۳۹۳۳۳	۶۶۳۹۳۷	بانک صادرات
۱۱۳۹۹۷۸۳۸	۳۵۷.۰۶	۱۱۵۶۳۲۷۲	۷۹۸.۰۷	۱۲۵۵۶۲۳۱۰	۱۱۵۵۱۳	بانک تجارت
۱۲۹۹۲۲۰۰۰	۹۸۱۷۵	۲۰۵۸۱۰۰۰	۱۳۶۶۲۸	۱۵۰۵۰۳۰۰۰	۲۳۲۸۰۳	بانک سپه
۷۳۹۶۳۱۲۳	۶۷۲۵	۱۷۲۸۸۱۹۷	۷۲۹۵	۱۱۰۰۲۷۱۸۳	۱۹۹۸۱	بانک رفاه کارگران
۱۰.۳۸۶۳۲۶۲۲	۳۷۷۶۲۳	۲۲۳۵۶.۸۰۷	۱۲۵۰.۳۲۹	۲۳۷۲۹۹۸۸۸۵	۲۲۵۱۵۶۱	جمع کل

مانند : بانکهای استان کرمان

واحد : هزارریال

سایر		سپرده کوتاه مدت		سپرده بلندمدت		نام بانک
مبلغ	تعداد	مبلغ	تعداد	مبلغ	تعداد	
۴۳۵۲۰۵۲۷	۲۲۵۰۹	۱۸۳۷۰۲۱۱۲	۱۸۲۹۳۷	۱۵۲۷۲۹۶۶۵	۱۵۶۹۱	بانک ملت
۱۱۳۹۰۰۲۶۳	۲۶۴۲۸	۳۷۵۴۹۹۴۵	۲۲۸۵۲	۳۶۳۰۱۰۱۵	۴۲۳۳	بانک مسکن
۷۰۳۰۳۹	۴۰۵	۴۰۲۷۲۹۱۳	۱۰۵۸۱	۱۶۳۳۶۷۵۲	۲۸۴۳	بانک کشاورزی
۱۱۴۴۹۹۳۶	-	۲۸۰۸۴۲۹۴۴	۲۰۷۳۶۴	۱۷۶۶۹۰۳۸۳	۲۱۷۰۴	بانک صادرات
۱۵۴۸۳۷۵۹	۱۸۱۷	۴۶۳۰۹۵۴۶	۳۰۰۷۳	۵۵۵۷۳۳۳۷	۵۲۹۷	بانک تجارت
۱۰۶۳۴۰۰۰	-	۱۴۱۱۳۲۰۰۰	۹۳۹۸۹	۱۵۰۵۹۰۰۰	۱۴۴۵۶	بانک سپه
۲۱۹۹۰۳۸	۸۵۲	۹۲۲۶۳۰۷	۳۸۹۵	۷۳۵۰۵۱۷	۱۲۱۴	بانک رفاه کارگران
۱۹۷۹۱۰۵۶۲	۵۲۰۱۱	۷۳۹۰۳۵۷۶۷	۵۵۱۶۹۱	۴۶۰۰۴۰۷۷۹	۶۵۴۳۸	جمع کل

واحد: هزارریال

مأخذ: بانکهای استان کرمان

تعداد تسهیلات پرداختی و وصولی بانک کشاورزی استان کرمان سال ۱۳۷۸

سال	تعداد تسهیلات پرداختی	مبلغ تسهیلات پرداختی	مبلغ وصولی وام
۱۳۷۸	۲۱۲۸۱	۲۳۶۲۴۶	۱۹۲۱۶۳۶۴۰

مأخذ : بانک کشاورزی استان کرمان

واحد : هزارریال

تعداد شعب و نمایندگی بانکهای استان سال ۱۳۷۸

نام بانکها	جمع	تعداد شعب	تعداد نمایندگی و باجه واحد
بانک ملت	۱۱۰	۹۵	۱۵
بانک مسکن	۳۲	۳۲	-
بانک کشاورزی	۸۸	۸۳	۵
بانک صادرات	۱۲۹	۱۲۱	۸
بانک تجارت	۴۶	۴۵	۱
بانک سپه	۵۳	۵۱	۲
بانک رفاه کارگران	۲۷	۲۱	۶
جمع	۴۸۵	۴۴۸	۳۷

مأخذ : بانکهای استان کرمان

نام بانکها	جمع	پیسواد	کمتر از دیپلم	دیپلم	فوق دیپلم	لیسانس و بالاتر
بانک ملت	۹۵۲	-	۲۲۱	۶۶۴	۱۷	۵۰
بانک مسکن	۲۷۲	-	۸۹	۱۴۱	۱۲	۳۰
بانک کشاورزی	۴۴۱	-	۸۳	۳۰۱	۴	۵۳
بانک صادرات	۸۵۱	-	۲۸۹	۴۹۸	۷	۵۷
بانک تجارت	۳۱۳	-	۸۶	۲۰۳	۴	۲۰
بانک سپه	۶۰۰	-	۱۷۰	۳۷۲	۸	۵۰
بانک رفاه کارگران	۱۶۸	-	۴۶	۹۰	۱	۳۱
جمع کل	۳۵۹۷	-	۹۸۴	۲۲۶۹	۵۳	۲۹۱

مأخذ : بانکهای استان کرمان

سال	سایر موارد	صنایع وابسته به کشاورزی	زراعت	باغداری	گاو داری	گوسفند داری
۱۳۷۸	۲۲۱۳۶۱۱۷	۲۰۹۸۶۵۰	۲۲۸۵۵۶۵۱	۶۴۱۷۳۵۸۱	۲۹۱۷۶۹۳	۲۳۰۸۸۰۷

مأخذ : بانک کشاورزی استان کرمان

واحد : هزار ریال

ردیف	بخش خدمات	میزان تسهیلات مصوب (میلیون ریال)		تعداد طرح
		خصوصی	تعاونی	
۱	آموزشی (مدارس غیرانتفاعی - آموزشگاه فنی حرفه ای و آموزش	۳۱۰	-	۱
۲	ورزشی	۲۹۲	۲۵۰	۱
۳	بهداشتی و درمانی (مطب، آزمایشگاه رادیولوژی، داروخانه و	۱۸۷	-	۱۰
۴	بهبودی (مراکز توانبخشی معلولین ذهنی و جسمی و مهد کودک	۱۸۷/۳	-	۱۰
۵	علمی و فرهنگی، هنری (امور چاپ و نشر و...)	۲۷۶	۵۰	۱
۶	حمل و نقل، پست، مخابرات	۵۶۰۰	-	۲۷
۷	سیاحتی	۱۱۹	-	۳
۸	حمام روستایی	-	-	-
۹	سایر	۲۵۲۶/۷	-	۱۶
۱۰	خوداشتغالی	۲۹۲۲	-	۸۲۲
-	توزیع نشده	۱۳۶	-	-
-	جمع	۱۲۵۶۲	۳۰۰	۹۰۹

مأخذ: سازمان مدیریت و برنامه ریزی استان کرمان

ردیف	بخش صنعت	میزان تسهیلات مصوب (میلیون ریال)		تعداد طرح
		تعاونی	خصوصی	
۱	صنایع تبدیلی (صنایع مواد غذایی و...)	۸۸۰۵	۱۳۷۴/۴	۸
۲	آردونان	-	۳۶۶۰	۳
۳	صنایع پوشاک و نساجی و چرم	۳۳۵	۷۳۷/۴	۲
۴	صنایع چوب و محصولات چوبی	۶۰۰	-	۱
۵	صنایع کاغذ و مقوا	۱۹۲۰	-	۱
۶	صنایع شیمیایی (لاستیک، پلاستیک)	۲۱۸/۴۵	۹۱۳	۵
۷	صنایع کانی غیر فلزی (مصالح ساختمانی و...)	۶۰۰	۶۳۳	۶
۸	صنایع تولید فلزات اساسی (ریخته گری و ذوب فلزات و ورقه)	-	-	-
۹	صنایع ماشین آلات - تجهیزات - ابزار محصولات فلزی	۱۰۰	۲۰۰	۳
۱۰	صنایع فرش	۲۵۰	-	۱
۱۱	صنایع دستی	-	-	-
۱۲	مخترعین و مبتکرین	-	-	-
۱۳	صنایع الکترونیک	-	-	-
۱۴	معدن	۱۶۴۲/۵	۱۲۱۱/۲۵	۲
۱۵	سایر	-	۱۰۰	۱
-	توزیع نشده	-	-	-
-	جمع	۱۴۶۷۰/۹۵	۸۸۲۹/۰۵	۳۰
-	-	-	-	۲۲

مأخذ: سازمان مدیریت و برنامه ریزی استان کرمان



رتبه	بخش کشاورزی	میزان تسهیلات مصوب (میلیون ریال)		تعداد طرح
		خصوصی	تعاونی	
۱	زراعت و باغداری (زراعت و باغداری - پرورش گل و نهال)	۲۵۳۷/۹	۱۲۳۰	۶
۲	دام - پرورش دام (از قبیل دامداری، پرواربندی، دامپروری)	۵۲۲	۶۱۰	۵
۳	طیور - مرغداری (گوشی - تخم گذار - جوجه یک روزه، ...)	۱۷۸	-	-
۴	زنبورداری	-	-	-
۵	نوسازی و بازسازی اماکن دامی	۱۵۶۸	-	-
۶	کلینیک های دام پزشکی و آزمایشگاههای دام	۲۵۰	-	-
۷	پرورش آبزیان	۱۶۱۰	۳۹۰	۳
۸	آب و خاک *	۲۹۷۲۲	۷۵۸	۵
۹	آبخیزداری و منابع طبیعی	۲۳۰	۶۰	۳
۱۰	مکانیزاسیون و خرید ماشین آلات	۱۰۳۲	-	-
۱۱	سایر	۸۰۷۲/۱	-	-
	توزیع نشده	-	-	-
	جمع	۲۵۹۵۲	۳۰۳۸	۲۲

ماخذ: سازمان مدیریت و برنامه ریزی استان کرمان  
\* مبلغ ۱۰۰۰ میلیون ریال از اعتبار شبکه های آبیاری به استان تعلق نگرفت

سال ۱۳۷۸

تعداد بانکهای عامل ارزهای ملی بخشهای سه گانه فعالیت طرحهای تبصره ۳ قانون بودجه

۷۸-۱۲-۱۰

بانک عامل	بخش خصوصی				بخش تعاون				جمع کل			
	کسورزی	صفت	خدمات	جمع	کسورزی	صفت	خدمات	جمع	کسورزی	صفت	خدمات	جمع
کشاورزی	۴۵۹۵۲	-	-	۴۵۹۵۲	۳۰۴۸	-	-	۳۰۴۸	۴۹۰۰۰	-	-	۴۹۰۰۰
صادرات	-	۲۱۱۱۲/۶۵	۲۹۱۰	۵۰۷۲/۶۵	-	۶۲۷۵	۵۰	۶۳۲۵	-	۸۳۸۷/۶۵	۲۹۶۰	۱۱۳۴۷/۶۵
ملک	-	۱۷۳۱/۴	۲۸۳۰	۴۵۶۱/۴	-	۱۱۵۶/۲۵	۲۵۰	۱۴۰۶/۲۵	-	۲۸۸۷/۶۵	۳۰۸۰	۵۹۴۷/۶۵
تجارت	-	۹۰۰	۲۳۴۰	۳۲۴۰	-	۱۰۵۶/۲۵	-	۱۰۵۶/۲۵	-	۱۹۵۶/۲۵	۲۳۴۰	۲۲۹۶/۲۵
رشته کارگران	-	-	۸۰۰	۸۰۰	-	-	-	-	-	-	۸۰۰	۸۰۰
سپه	-	۶۱۰	۷۴۰	۱۳۵۰	-	۶۸۳/۴۵	-	۶۸۳/۴۵	-	۱۲۹۲/۲۵	۷۴۰	۲۰۳۳/۲۵
ملی	-	۳۴۷۵	۴۰۸۰	۶۵۵۵	-	۵۵۰۰	-	۵۵۰۰	-	۸۹۷۵	۴۰۸۰	۱۲۰۵۵
جمع کل	۴۵۹۵۲	۸۸۲۹/۰۵	۱۲۷۰۰	۶۷۳۸۱/۰۵	۳۰۴۸	۱۳۶۷۰/۹۵	۳۰۰	۱۸۰۱۸/۹۵	۴۹۰۰۰	۲۳۵۰۰	۱۳۰۰۰۰	۸۵۵۰۰

مبالغ: میلیون ریال

مأخذ: سازمان مدیریت و برنامه ریزی استان کرمان

سال ۱۳۷۸

بانکهای عامل از تعداد طرحهای مصوب بخشهای سه گانه فعالیت تبصره ۳ قانون بودجه ۷۸

۷۸-۱۲-۱۱

جمع کل	بخش تعاون				بخش خصوصی				بانک عامل		
	خدمات	صنعت	کشاورزی	جمع	خدمات	صنعت	کشاورزی	جمع			
۱۳۶۰	-	-	۱۳۶۰	۲۲	-	-	۲۲	۱۳۳۸	-	۱۳۳۸	کشاورزی
۲۱۳	۱۹۹	۱۵	-	۷	۱	۶	-	۲۰۷	۱۹۸	۹	صنعت
۲۴۰	۲۲۷	۱۳	-	۵	۱	۴	-	۲۳۵	۲۲۶	۹	صادرات
۱۱۹	۱۰۹	۱۰	-	۴	-	۴	-	۱۱۵	۱۰۹	۶	تجارت
۶	۶	-	-	-	-	-	-	۶	۶	-	رفاه کارگران
۱۵۱	۱۳۵	۶	-	۳	-	۳	-	۱۳۸	۱۳۵	۳	سبه
۲۳۳	۲۲۵	۸	-	۵	-	۵	-	۲۲۸	۲۲۵	۳	ملی
۲۳۲۳	۹۱۱	۵۲	۱۳۶۰	۴۶	۲	۲۲	۲۲	۲۲۷۷	۹۰۹	۳۰	جمع کل

مأخذ: سازمان مدیریت و برنامه ریزی استان کرمان

عنوان	تعداد طرح	تعداد اعضا	تعداد شاغلین	سهم آورده اعضا	تسهیلات تبصره ۳	کل سرمایه گذاری
کشاورزی	۲۵	۶۵۰	۸۹۰	۹۷۵	۶۳۵۶	۷۳۳۱
صنعت	۲۲	۳۷۲	۷۰۰	۱۰۵۰	۹۱۵۱/۷۵	۱۰۲۰۱/۷۵
خدمات	۱۷	۱۳۶	۲۵۸	۲۵۸	۲۹۳۶	۳۱۹۳
جمع کل	۸۴	۱۱۶۰	۱۸۴۸	۲۲۸۳	۱۸۴۴۳/۷۵	۲۰۷۲۶/۷۵

مأخذ: اداره کل تعاون استان

واحد: میلیون ریال

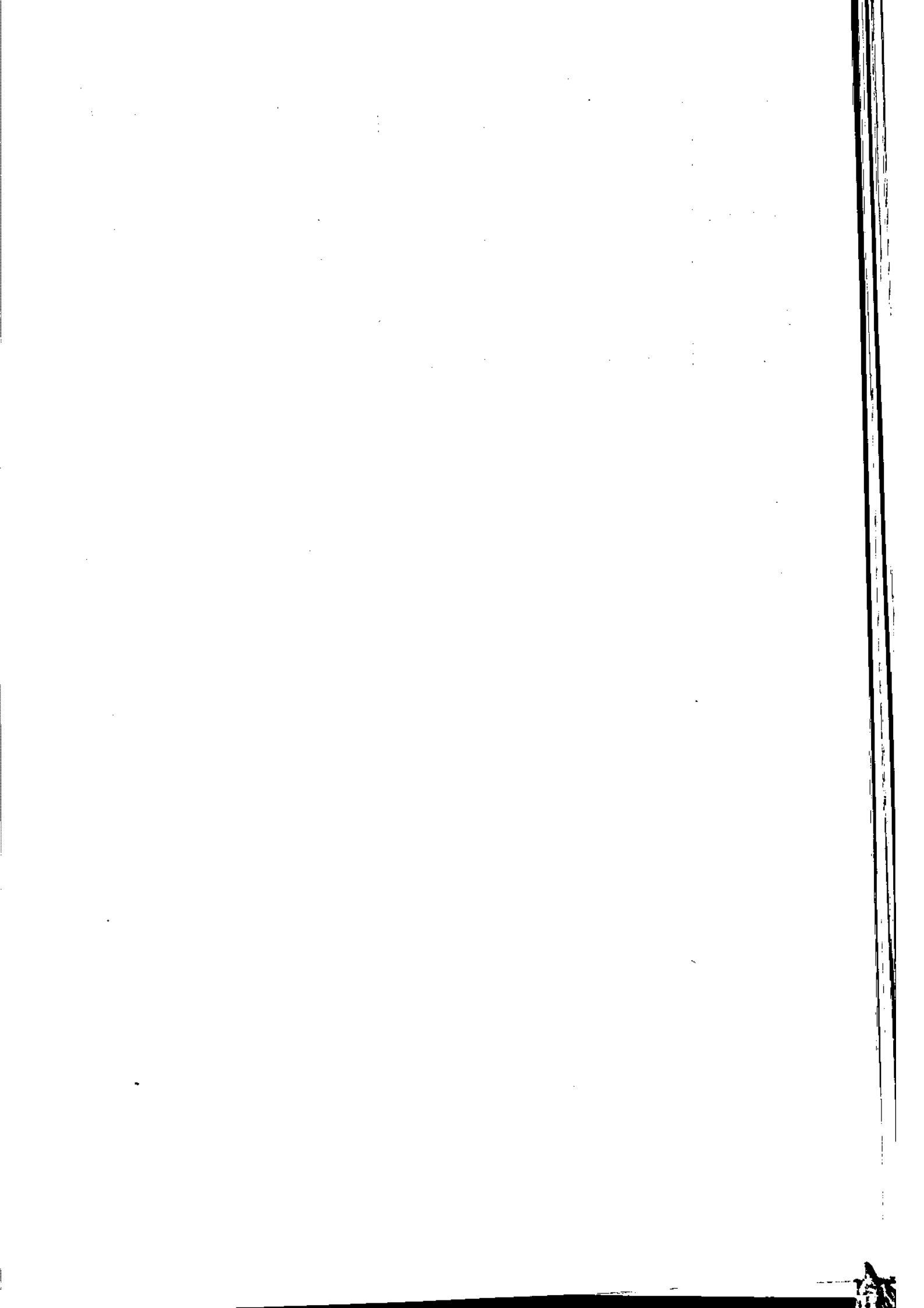

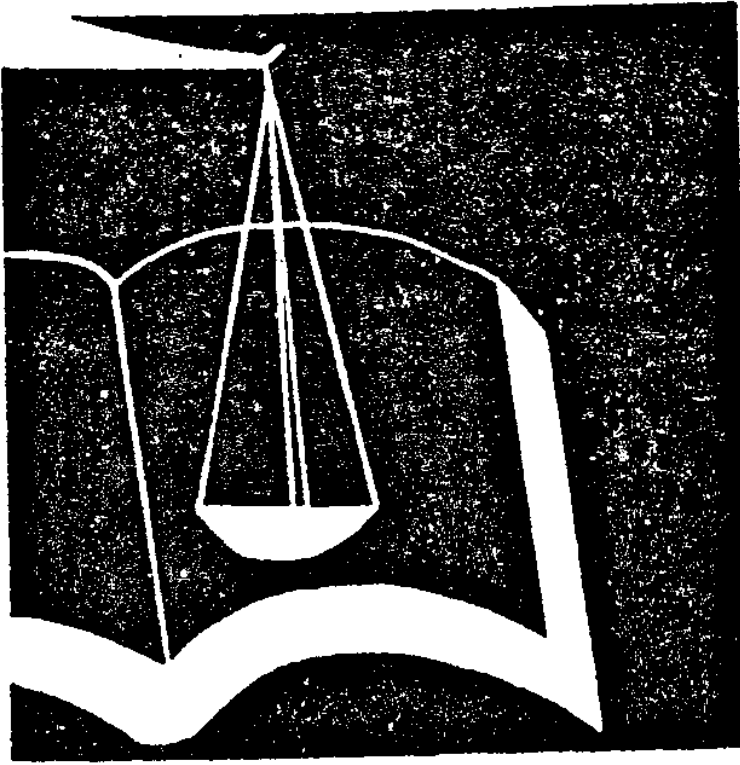

فصل ۱۳

امور قضایی

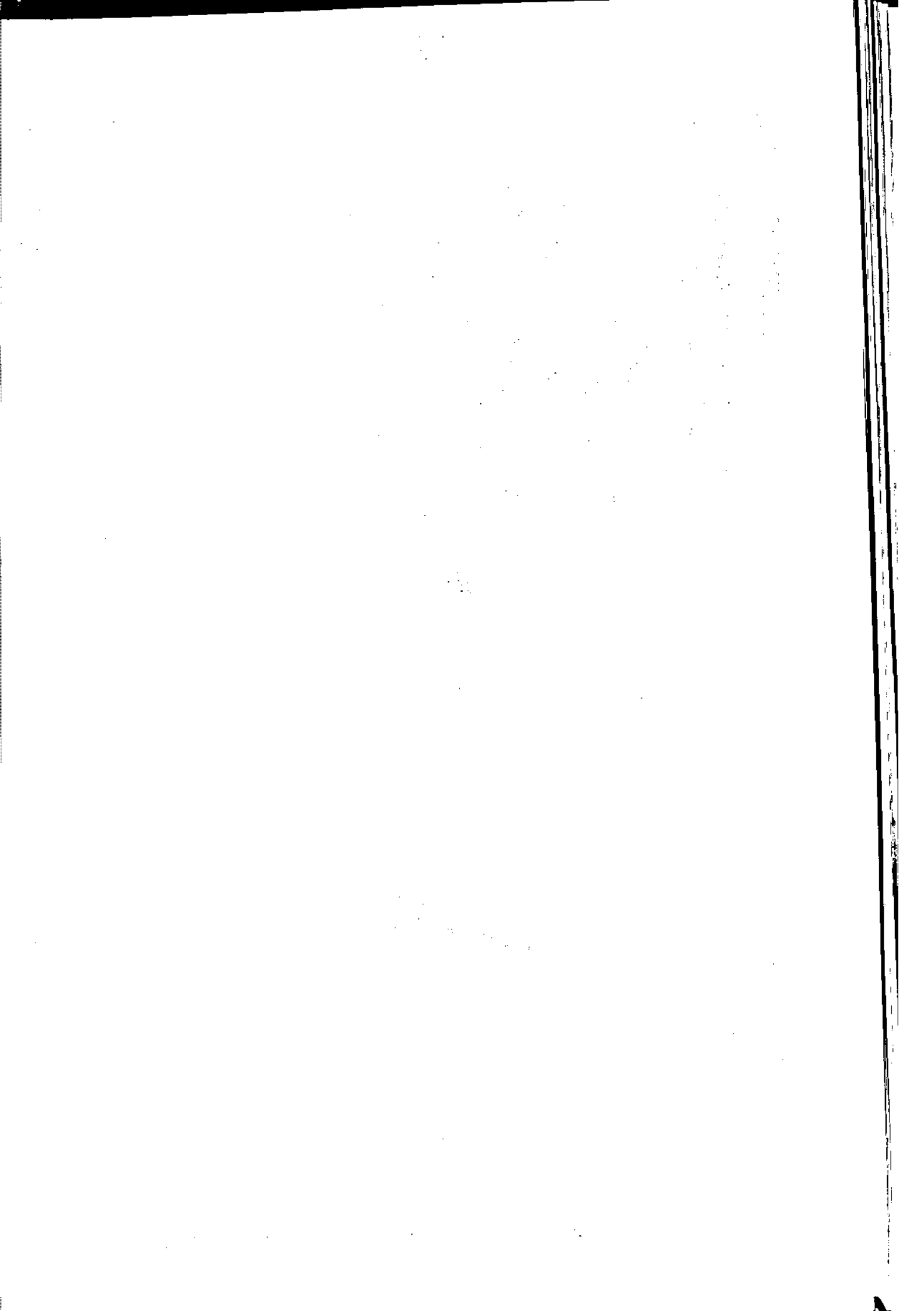

## فصل سیزدهم : امور قضایی

### تعاریف و مفاهیم

دادگاه عمومی حقوقی یک (عمومی حقوقی سابق) : دادگاهی است که به کلیه دعاوی حقوقی و امور حسبی رسیدگی می کند ، مگر آنچه که به موجب قانون در صلاحیت دادگاه عمومی حقوقی دو یا دادگاه مدنی خاص باشد . اما در نقاطی از کشور که دادگاه عمومی حقوقی دو یا دادگاه مدنی خاص تشکیل نشده باشد ، دادگاه عمومی حقوقی یک می تواند در مورد دعاوی و اموری که در صلاحیت دو دادگاه اخیر است ، رسیدگی به عمل آورد و حکم صادر کند .



تعداد پرونده				شهر
موجودی آخر سال	مختومه	وارد	موجودی اول سال	
۳۵۷۶	۲۹۵	۳۱۳	۳۵۵۸	کرمان
-	-	-	-	سیرجان
۱۵۰۱	-	۸۹	۱۴۱۲	بم
۱۵۴۷	۴	۳۵	۱۵۱۶	بافت
۵۹۶	۱	۶۶	۵۳۱	زرنند
۲۷۸	۶	۲۱	۲۶۳	شهربابک
۳۵۶	-	۴۲	۳۱۴	بردسیر
۱۰۶	-	۴	۱۰۲	راور
۳۴	-	۴	۳۰	انار
۲	۳	۲	۳	شهداد
۷۹۹۶	۳۰۹	۵۷۶	۷۷۲۹	جمع

مأخذ : دادگستری استان کرمان

تعداد پرونده				شهر
موجودی اول سال	وارد	مختومه	موجودی آخر سال	
۵۲۵	۱۷۸۲	۱۱۵۳	۱۱۵۴	کرمان
۸۸۲	۴۸۸	۲۶۵	۱۱۰۵	رفسنجان
۵۹۰	۳۷۵	۴۰۰	۵۶۵	سیرجان
۴۵۲	۱۹۷	۲۴۷	۴۰۲	جیرفت
۱۰۰۷	۱۴۷	۱۰۵	۱۰۴۹	بم
۲۲۲	۱۳۴	۱۰۲	۲۵۴	بافت
۶۳	۱۵۸	۱۳۴	۸۷	بردسیر
۴۴	۲۸	۱۸	۵۴	انار
۳۹	۵۴	۴۰	۵۳	شهداد
۳۸۲۴	۳۳۶۳	۲۳۶۴	۴۷۲۳	جمع

مأخذ : دادگستری استان کرمان

تعداد پرونده				شهر
موجودی آخر سال	مختومه	وارد	موجودی اول سال	
۵۲۷۵	۲۹۵۲۰	۳۰۱۱۹	۴۶۷۶	کرمان
۱۶۲۵	۸۳۶۷	۸۳۹۷	۱۵۹۵	رفسنجان
۱۳۹۷	۷۹۴۷	۸۲۷۰	۱۰۷۴	سیرجان
۱۴۱۹	۶۸۳۵	۶۰۷۸	۲۱۷۶	جیرفت
۱۹۸۷	۹۳۱۵	۹۵۳۰	۱۷۷۲	بم
۱۲۲۲	۴۸۹۴	۴۹۸۷	۱۱۲۹	بافت
۱۱۶۵	۳۷۹۷	۳۸۵۵	۱۱۰۷	کهنوج
۷۹۳	۵۱۳۴	۵۰۶۳	۸۶۳	زرنند
۴۷۰	۳۸۲۶	۳۶۸۳	۶۱۳	شهربابک
۵۰۱	۳۵۹۱	۳۵۲۶	۵۶۶	بردسیر
۳۶۴	۲۵۱۰	۲۳۱۰	۵۶۴	راور
۱۱۳	۱۲۸۰	۱۲۶۱	۱۳۲	انار
۱۱۴	۵۲۱	۵۶۵	۷۰	گلباف
۳۴	۶۷۳	۶۵۳	۵۴	شهداد
۱۶۴۷۹	۸۸۲۱۰	۸۸۲۹۷	۱۶۳۹۲	جمع

مأخذ : دادگستری استان کرمان

تعداد پرونده				شماره شعب
موجودی آخر سال	مختومه	وارد	موجودی اول سال	
۷۷۸	۳۸۸۶	۴۳۱۰	۳۵۴	۱
۷۹	۳۷۹۴	۳۷۵۱	۱۲۲	۲
۲۹۷	۱۵۸۷	۱۶۷۴	۲۱۰	۳
۴۱۶	۱۲۲۱	۱۲۵۱	۳۸۶	۴
۱۳۳	۱۲۰۲	۱۲۴۰	۹۵	۵
۴۹۴	۱۴۸۱	۱۵۹۲	۳۸۳	۶
۲۱۰	۱۱۳۷	۱۲۰۱	۱۴۶	۷
۲۲۸	۱۶۲۱	۱۶۲۵	۲۲۴	۸
۱۲۶	۱۴۷۴	۱۴۹۱	۱۰۹	۹
۱۷۲	۱۳۸۵	۱۳۲۱	۲۳۶	۱۰
۳۶۱	۱۳۹۶	۱۴۰۵	۳۵۲	۱۱
۱۵۹	۱۰۱۳	۹۷۴	۱۹۸	۱۲
۱۲۰	۱۵۳۲	۱۴۹۳	۱۵۹	۱۳
۸۷	۱۴۰۰	۱۴۰۷	۸۰	۱۴
۲۶۷	۱۱۷۴	۱۱۲۱	۳۲۰	۱۵
۵۷۵	۱۴۶۲	۱۷۸۹	۲۴۸	۱۶
۳۷۶	۱۴۶۱	۱۲۹۹	۵۳۸	۱۷
۳۹۷	۱۲۹۴	۱۱۷۵	۵۱۶	۱۸
۵۲۷۵	۲۹۵۲۰	۳۰۱۱۹	۴۶۷۶	جمع

مأخذ: دادگستری استان کرمان

تعداد پرونده				شماره شعبه
موجودی اول سال	وارد	مختومه	موجودی آخر سال	
۹۴	۵۷۴	۵۵۷	۱۱۱	۱
۳۵۲	۷۰۰	۴۶۸	۵۸۴	۲
۲۲۷	۷۲۷	۷۸۴	۱۹۰	۳
۲۵۲	۶۸۱	۵۹۶	۳۳۷	۴
۳۲۱	۶۰۱	۵۶۲	۳۶۰	۵
۱۲۴۶	۳۳۰۳	۲۹۶۷	۱۵۸۲	کل استان

ماخذ : دادگستری استان کرمان

تعداد پرونده				شهر
موجودی اول سال	وارد	مختومه	موجودی آخر سال	
۷۳۰	۳۴۷۴	۳۳۵۹	۸۴۵	کرمان
۵۵۴	۶۲۱	۶۶۸	۵۰۷	سیرجان
۱۷۱	۴۲۳	۳۹۳	۲۰۱	جیرفت
۲۰۱	۷۴۴	۶۶۷	۲۷۸	بم
۱۶۵۶	۵۲۶۲	۵۰۸۷	۱۸۳۱	جمع کل

ماخذ : دادگستری استان کرمان

تعداد پرونده				شهر
موجودی اول سال	وارد	مختومه	موجودی آخر سال	
۹۷۱۱	۲۷۱۶	۲۵۶۷	۹۸۶۰	کرمان
۱۰۸۱	۱۷۱۵	۱۳۱۸	۱۴۷۸	رفسنجان
۲۷۶۶	۱۸۷۹	۱۸۵۰	۲۷۹۵	سیرجان
۴۰۱	۱۱۷۲	۱۴۵۸	۱۱۵	جیرفت
۱۳۳۴	۲۷۵۳	۲۷۲۹	۱۳۵۸	بم
۴۰۴	۶۵۵	۶۹۰	۳۶۹	بافت
۱۴۰۵	۶۳۱	۵۸۴	۱۴۵۲	کهنوج
۵۴۱	۹۷۶	۸۸۷	۶۳۰	زرنند
۲۴۹	۵۳۷	۴۴۳	۳۴۳	شهربابک
۹۶	۳۲۴	۲۶۵	۱۵۵	بردسیر
۲۲۱	۴۷۴	۵۱۰	۱۸۵	راور
۷۳	۲۹۴	۳۱۲	۵۵	انار
۳۲	۱۳۰	۱۲۰	۴۲	شهداد
۱۸۳۱۴	۱۴۲۵۶	۱۳۷۳۳	۱۸۸۳۷	جمع

مأخذ : دادگستری استان کرمان

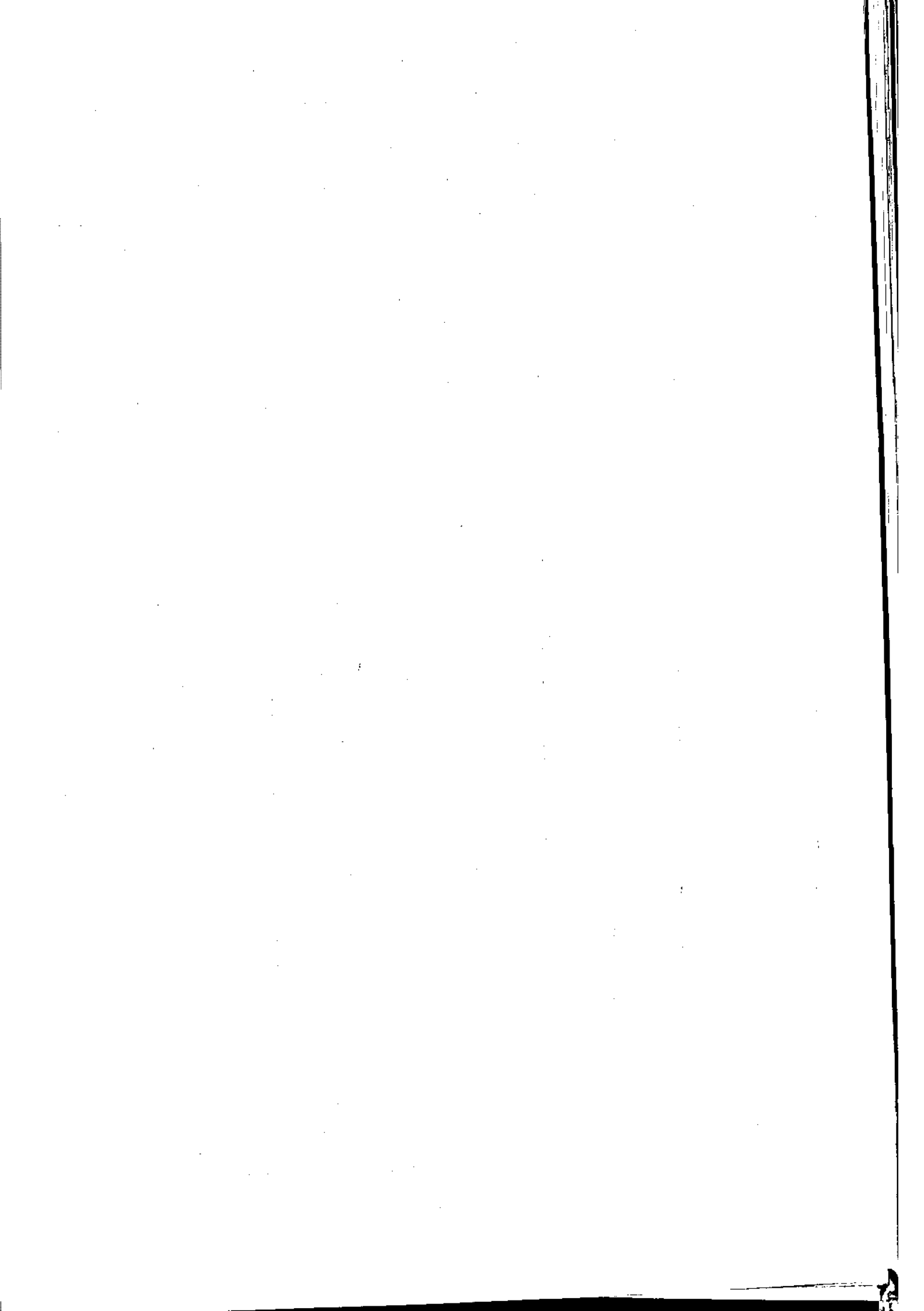

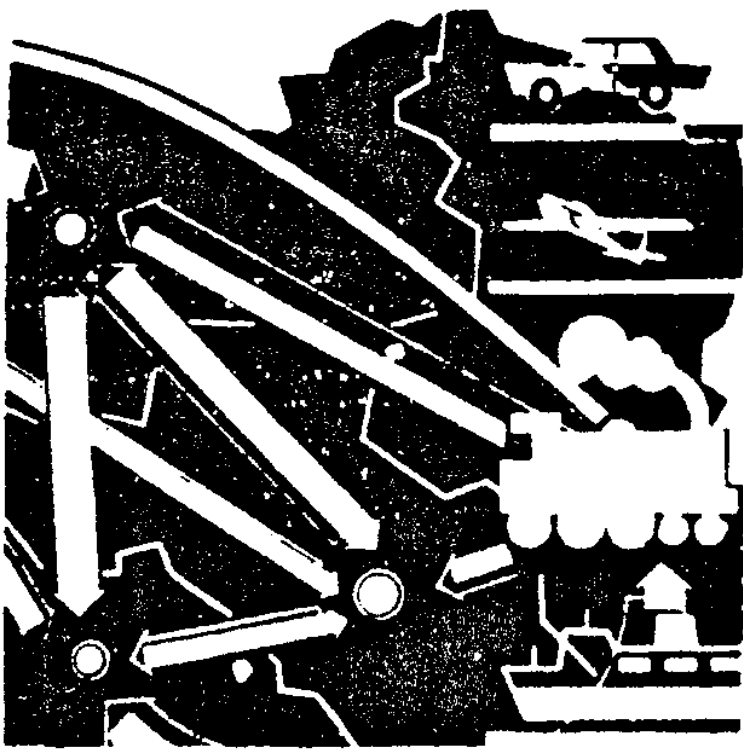

فصل ۱۴

جهانگردی



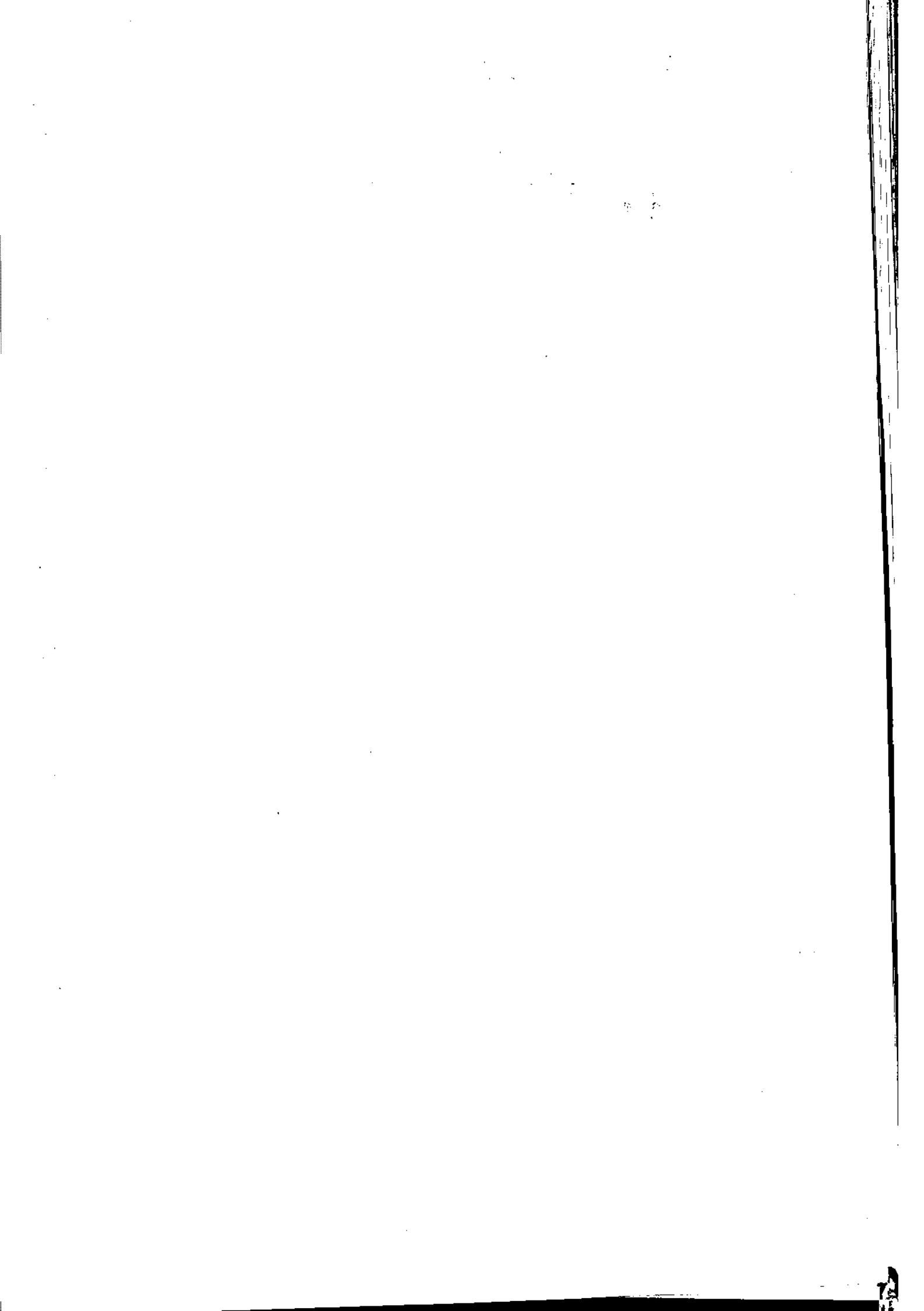

## فصل چهاردهم : جهانگردی

### تعاریف و مفاهیم

**جهانگرد** : طبق تعریف سازمان جهانی جهانگردی ، جهانگرد (توریست یا سیاح) ، شخصی است که به کشور یا شهری غیر از محیط زیست عادی خود برای مدتی که کمتر از ۲۴ ساعت و بیشتر از یک سال نباشد سفر کند و قصد او از سفر، تفریح ، استراحت ، ورزش ، دیدار اقوام و دوستان ، کسب و کار ، مأموریت ، شرکت در سمینار ، کنفرانس یا اجلاس ، معالجه ، مطالعه و تحقیق یا فعالیتهای مذهبی باشد .

حج عمره			حج تمتع			جمع	شهرستان
زن	مرد	جمع	زن	مرد	جمع		
۵۸	۹۰	۱۴۸	۳۵	۳۵	۷۰	۲۱۸	بافت
۷۰	۷۸	۱۴۸	۳۰	۵۰	۸۰	۲۲۸	بردسیر
۷۸	۷۰	۱۴۸	۵۰	۷۰	۱۲۰	۲۶۸	بم
۵۰	۹۸	۱۴۸	۲۵	۴۵	۷۰	۲۱۸	جیرفت
۴۰۰	۴۸۸	۸۸۸	۳۰۰	۳۰۴	۶۰۴	۱۴۹۲	رفسنجان
۳۰۰	۳۴۰	۶۴۰	۱۳۰	۱۵۰	۲۸۰	۹۲۰	زرنند
۱۰۰	۱۹۶	۲۹۶	۹۸	۲۰۰	۲۹۸	۵۹۴	سیرجان
۷۳	۷۵	۱۴۸	۴۵	۵۵	۱۰۰	۲۴۸	شهربابک
۸۰۰	۹۷۶	۱۷۷۶	۴۸۰	۵۱۳	۹۹۳	۲۷۶۹	کرمان
-	-	-	-	-	-	-	کهنوج
۱۹۲۹	۲۴۱۱	۴۳۴۰	۱۱۹۳	۱۴۲۲	۲۶۱۵	۶۹۵۵	کل استان

مأخذ : اداره کل حج و زیارت استان کرمان

ارگ بـم			ماه
تعداد دیدارکنندگان			
جمع	خارجی	ایرانی	
۴۳۳۲۸	۱۶۵۸	۴۱۶۷۰	فروردین
۸۰۹۷	۱۸۶۳	۶۲۳۴	اردیبهشت
۳۰۹۵	۶۶۵	۲۴۳۰	خرداد
۲۶۰۱	۴۰۹	۲۱۹۲	تیر
۶۱۰۶	۱۸۸۰	۴۲۲۶	مرداد
۵۵۸۰	۶۱۰	۴۹۷۰	شهریور
۳۹۴۸	۱۳۸۷	۲۵۶۱	مهر
۵۸۹۱	۹۰۹	۴۹۸۲	آبان
۵۶۵۱	۲۲۱	۵۴۳۰	آذر
۳۴۹۷	۲۸۷	۳۲۱۰	دی
۸۱۶۳	۲۲۲	۷۹۴۱	بهمن
۱۰۳۶۴	۳۲۳	۱۰۰۴۱	اسفند
۱۰۶۳۲۱	۱۰۴۳۴	۹۵۸۸۷	جمع کل

مأخذ: سازمان میراث فرهنگی استان کرمان.

موزه مردم شناسی (حمام گنجعلیخان)			ماه
جمع	خارجی	ایرانی	
۵۰۲۲۱	۲۵۰	۴۹۹۷۱	فروردین
۶۲۳۲۴	۱۴۰۱	۶۰۹۲۳	اردیبهشت
۱۰۲۱۲	۴۳۳	۹۷۷۹	خرداد
۱۸۱۵۶	۲۵۸	۱۷۸۹۸	تیر
۲۱۶۳۱	۱۲۲۴	۲۰۴۰۷	مرداد
۲۲۱۷۸	۴۳۰	۲۱۷۴۸	شهریور
۱۰۶۸۸	۸۶۱	۹۸۲۷	مهر
۱۱۶۳۴	۶۱۷	۱۱۰۱۷	آبان
۱۲۶۴۳	۹۹	۱۲۵۴۴	آذر
۸۵۹۲	۱۰۵	۸۴۸۷	دی
۱۳۷۹۹	۱۵۹	۱۳۶۴۰	بهمن
۱۶۹۰۸	۱۷۸	۱۶۷۳۰	اسفند
۲۵۸۹۸۶	۶۰۱۵	۲۵۲۹۷۱	جمع کل

ماخذ: سازمان میراث فرهنگی استان کرمان.

باغ تاریخی شاهزاده ماهان			ماه
جمع	خارجی	ایرانی	
۴۲۰۴۰	۱۳۲۵	۴۰۷۱۵	فروردین
۱۲۴۶۲	۱۴۲۰	۱۱۰۴۲	اردیبهشت
۸۶۹۳	۲۰۵	۸۴۸۸	خرداد
۹۹۴۸	۲۱۰	۹۷۳۸	تیر
۱۷۱۸۲	۱۶۴	۱۷۰۱۸	مرداد
۱۲۴۷۱	۱۳۲	۱۲۳۳۹	شهریور
۸۸۲۶	۵۸	۸۷۶۸	مهر
۹۰۷۳	۴۷	۹۰۲۶	آبان
۲۹۸۰	۵۳	۲۹۲۷	آذر
۱۷۴۶	۶۲	۱۶۸۴	دی
۳۸۰۱	۴۶	۳۷۵۵	بهمن
۵۱۰۲	۴۹	۵۰۵۳	اسفند
۱۳۴۳۲۴	۳۷۷۱	۱۳۰۵۵۳	جمع کل

ماخذ: سازمان ایرانگردی و جهانگردی استان کرمان

موزه سکه (ضرابخانه گنجعلینخان)			ماه
جمع	خارجی	ایرانی	
۴۶۴۸	۸	۵۶۳۰	فروردین
۷۰۱	۸	۷۹۰	اردیبهشت
۳۰۲	۵	۲۹۷	خرداد
-	-	-	تیر
-	-	-	مرداد
-	-	-	شهریور
-	-	-	مهر
-	-	-	آبان
-	-	-	آذر
-	-	-	دی
-	-	-	بهمن
-	-	-	اسفند
۵۶۵۱	۲۱	۶۷۲۷	جمع کل

ماخذ: سازمان میراث فرهنگی استان کرمان.

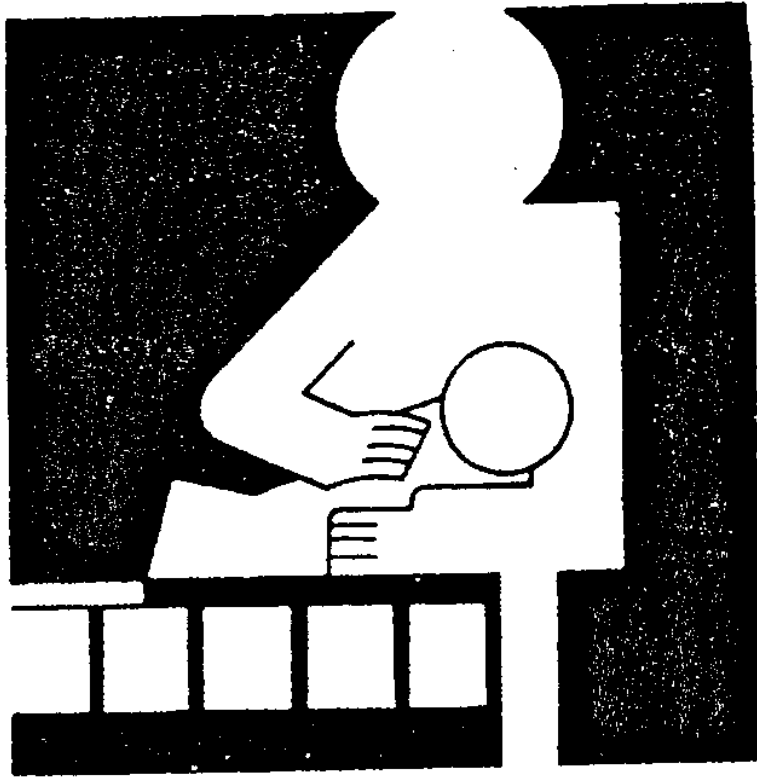

فصل ۱۵

یهزیستی و تأمین اجتماعی



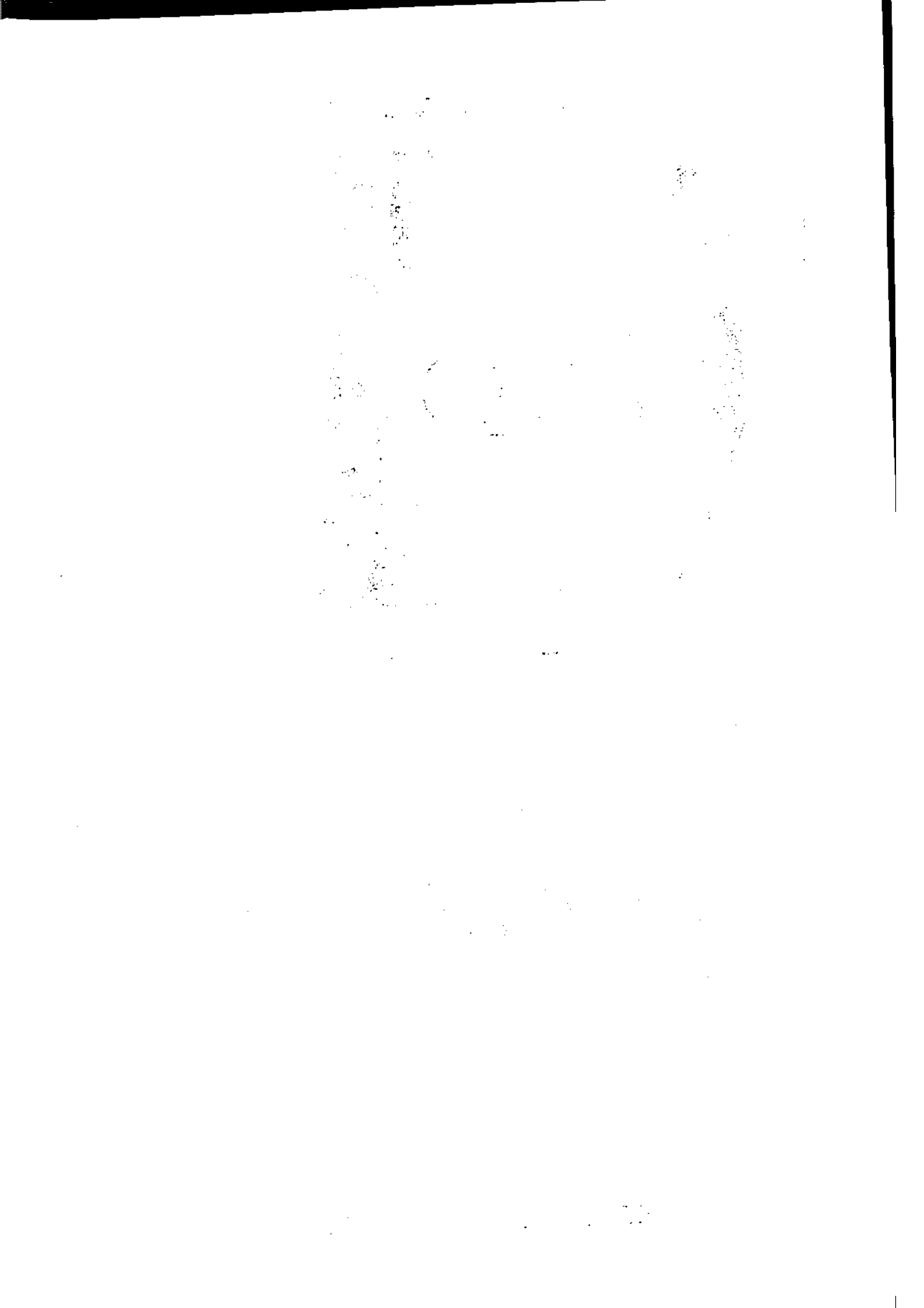

## فصل پانزدهم : بهزیستی و تأمین اجتماعی

### تعاریف و مفاهیم

خدمات حمایتی : مجموعه ای است از تدابیر و فعالیتهای غیر بیمه ای که به منظور کمک به تأمین حداقل نیازهای اساسی گروههای کم درآمد و نیازمند و کسانی که به نحوی دچار محرومیت شده اند ، توسط مجتمعهای خدمات حمایتی شهری و روستایی انجام می گیرد .

مجتمع خدمات حمایتی : واحدی است اجرایی که دو یا چند فعالیت از فعالیتهای برنامه حمایت از افراد و خانواده های بی سرپرست و نیازمند را به مددجویان ارائه می دهد .

برنامه جوانان و نوجوانان : شامل خدمات آموزشی ، عقیدتی و تربیت بدنی جوانان و نوجوانان متعلق به خانواده های نیازمند و بی سرپرست در جهت پیشگیری از آسیبهای اجتماعی و انحرافات و بزهکاریها می باشد .

خدمات توانبخشی : به مجموعه ای از خدمات اطلاق می شود که در جهت به حداکثر رساندن تواناییهای موجود در فرد معلول به کار گرفته می شود .

واحد خانواده و کودک ناشنوا : در این مرکز ، آموزش روشهای ارتباطی ویژه ناشنویان از قبیل لب خوانی ، زبان اشاره و درک مفاهیم و پرورش رشد قوای حسی ، حرکتی و ذهنی کودک و سایر امور ذریبط از قبیل چگونگی همسازی کودک با محیط ، به کودکان و والدین آنان آموزش داده می شود .

طرح شهید رجایی : طرحی است که بر اساس آن به سالمندان نیازمند ۶۰ ساله و بیشتر جامعه روستایی کشور کمک می شود . مددجویان تحت پوشش این طرح ، ماهانه مبلغی مستمری به صورت نقد یا کالا دریافت می دارند .

مددجوی تحت پوشش عادی : فردی است که معمولاً بنا به عللی از قبیل فقدان سرپرست ، از کار افتادگی سرپرست ، معلولیت سرپرست و ... بر حسب نوع نیازمندی ، تحت پوشش کمکهای دائمی فصلی یا موردی قرار می گیرد .

خدمات درمانی : این خدمات تحت عناوین درمان سرپایی ، بستری ، نسخه پیچی ، اعزام بیمار ، تحویل وسایل توانبخشی ، زایمان و ... در مورد افراد کلیه خانوارهای واجد شرایط استفاده از کمکهای درمانی انجام می شود .

وام خودکفایی : وام یا کمکهای مالی است که به خانوارهای تحت پوشش کمیته امداد امام خمینی برای فعالیت در زمینه قالیبافی ، گلیم بافی و جاجیم بافی ، بافندگی و خیاطی ، دامداری و کشاورزی و ... پرداخت می شود .

درصد معلولیت جانباز : عبارت است از میزان عدم توانایی جسمی و روانی جانباز که توسط کمیسیون پزشکی تعیین می شود . درصد کامل برای جانبازان معادل واژه از کارافتادگی در قوانین استخدامی کشوری است .

حق بیمه : جوهی است که به حکم قانون برای استفاده از مزایای بیمه به سازمان تأمین اجتماعی پرداخت می شود . حق بیمه معمولاً ۲۷ درصد حقوق و مزایای بیمه شده می باشد که ۷ درصد آن توسط بیمه شده و ۲۰ درصد آن توسط کارفرما به سازمان مزبور پرداخت می شود . در مورد بعضی از صنوف غیر دولتی ، حق بیمه معادل ۱۸ درصد حقوق و مزایای بیمه شده می باشد که ۵ درصد آن توسط بیمه شده و ۱۳ درصد توسط کارفرما پرداخت می شود .

بیمه اختیاری : افرادی که در زمان گذشته حداقل به مدت یک سال به عنوان بیمه شده ، برای آنان حق بیمه پرداخت شده باشد و در زمان حاضر نیز کارکن مستقل به شمار آیند ، می توانند بار دیگر خود را بیمه کنند .

بیمه حرف و مشاغل آزاد : این بیمه شامل آن دسته از صاحبان حرف و مشاغل آزاد است که برای انجام حرفه و شغل مورد نظر ، با داشتن کارگر (به صورت کارفرما) یا خود به تنهایی (خویش فرما) به استناد مجوز اشتغال صادره از سوی مراجع ذیصلاح و یا به تشخیص هیأت مدیره سازمان تأمین اجتماعی ، به کار اشتغال داشته باشند و مشمول مقررات حمایتی خاص نیز قرار نگیرند .

بیمه بیکاری : سازمان تأمین اجتماعی مکلف است به افرادی که طبق مقررات قانون تأمین

اجتماعی ، بیمه بوده و برخلاف میل و اراده خود بیکار شده‌اند و نیز آماده انجام کار می باشند  
مقرری ایام بیکاری پرداخت کند .

غرامت دستمزد : به جوهی اطلاق می شود که در ایام بارداری ، بیماری و ناتوانی موقت برای  
اشتغال به کار و عدم دریافت مزد یا حقوق ، به حکم قانون به جای مزد یا حقوق به بیمه شده  
پرداخت می شود .

کمک هزینه ازدواج : مبلغی است که طبق شرایطی خاص برای تأمین قسمتی از هزینه های  
ازدواج به بیمه شده پرداخت می گردد .

غرامت نقص عضو : مبلغی است که به طور یکجا ، برای جبران نقص عضو یا جبران تقلیل  
درآمد بیمه شده ، به وی پرداخت می شود .

ازکار افتادگی کلی : عبارت است از کاهش قدرت کار بیمه شده ، به نحوی که نتواند با اشتغال به  
کار سابق یا کار دیگری ، بیش از یک سوم از درآمد قبلی خود را به دست آورد .

ازکار افتادگی جزئی : عبارت است از کاهش قدرت کار بیمه شده ، به نحوی که با اشتغال به کار  
سابق یا کار دیگر ، فقط قسمتی از درآمد خود را از دست بدهد .

بازنشستگی : عبارت است از عدم اشتغال به کار مستخدم مشترک صندوق بازنشستگی کشوری  
یا فرد بیمه شده توسط سازمان تأمین اجتماعی ، به سبب احراز شرایط بازنشستگی به  
موجب قانون .

مستمری : عبارت است از مبلغی که طبق شرایط مقرر در قانون « به طور مستمر » به منظور جبران  
قطع تمام یا قسمتی از درآمد ، به بیمه شده و یا در صورت فوت او ، برای تأمین معیشت  
بازماندگان وی ، به آنان پرداخت می شود .

مشترک صندوق بازنشستگی کشوری : یک فرد از ابتدای خدمات آزمایشی تا مادامی که آخرین  
ورثه وی حقوق وظیفه دریافت می کند ، مشترک صندوق مزبور تلقی می شود .

« شاغل فوت شده » مشترک صندوق بازنشستگی کشوری : هرگاه مستخدم رسمی در زمان  
اشتغال ، فوت کند و حداقل دارای یک ورثه مشمول دریافت حقوق وظیفه باشد ،

« شاغل فوت شده » مشترک صندوق بازنشستگی کشوری نامیده می شود .

« بازنشسته فوت شده » مشترک صندوق بازنشستگی کشوری : هرگاه فرد بازنشسته یا از

کار افتاده فوت کند و حداقل دارای یک ورثه مشمول دریافت حقوق وظیفه باشد ،

« بازنشسته فوت شده » مشترک صندوق بازنشستگی کشوری نامیده می شود .

متوسط سرویس داده شده در ماه	کل سرویس داده شده در طول سال	افراد سرویس گرفته	افراد موجود در پایان اسفند	ترخیص در طول سال	پذیرش در طول سال	مجتمع
۲۶	۵۵۲	۱۱۴	۴۰	۷۲	۷۰	شهرستان بافت
۵۹	۷۱۰	۱۷۷	۶۰	۱۱۷	۷۷	شهرستان سیرجان
۲۶	۵۵۴	۱۲۹	۴۸	۸۱	۱۸۷	شهرستان زرنند
۲۸	۵۷۶	۱۳۱	۶۱	۷۰	۶۳	شهرستان شهربابک
۵۸	۶۹۰	۱۶۵	۷۵	۹۰	۷۵	شهرستان بردسیر
۳۰	۳۵۵	۱۰۳	۳۱	۷۲	۵۳	شهرستان جیرفت
۱۲۷	۱۵۲۵	۲۷۵	۱۵۰	۱۲۵	۱۲۵	شهرستان بزم
۳۱	۳۷۶	۸۸	۵۰	۳۸	۵۰	شهرستان کهنوچ
۶۳	۷۶۰	۱۶۲	۶۶	۹۶	۸۸	شهرستان رفسنجان
۱۵	۱۸۷	۴۲	۲۱	۲۱	۲۵	انبار
۱۰۲	۱۲۵۲	۲۴۶	۱۱۷	۱۲۹	۱۳۰	مجتمع توحید
۹۶	۱۱۵۲	۲۴۸	۱۱۵	۱۳۳	۱۲۷	مجتمع ولی عصر
۸۱	۹۷۰	۲۱۰	۸۰	۱۳۰	۹۰	مجتمع مشتاق
۱۰۱	۱۲۱۰	۲۳۰	۱۰۰	۱۲۰	۸۸	مجتمع شهدا
۱۰۶	۱۲۶۶	۲۰۲	۱۰۰	۱۰۲	۵۸	مجتمع استقلال
۳۷	۲۴۳	۳۵	۲۳	۲	۱۱	مجتمع شهداد
۸۱	۹۷۳	۱۹۹	۱۰۰	۹۹	۱۲۰	مجتمع ماهان
۵۲	۶۳۹	۱۲۸	۷۱	۷۷	۸۲	مجتمع راور
۱۱۸۳	۱۴۲۰۱	۲۹۲۳	۱۳۲۸	۱۵۹۶	۱۵۱۹	جمع

واحد : نفر

مأخذ : سازمان بهزیستی استان کرمان

مجموع	پذیرش در طول سال	ترخیص در طول سال	افراد موجود در پایان اسفند	افراد سرویس گرفته	کل سرویس داده شده در طول سال	متوسط سرویس داده شده در ماه
شهرستان بافت	۲۳۹	۲۳۳	۲۳۲	۲۶۷	۲۰۵۲	۱۷۱
شهرستان سیرجان	۱۸۰	۱۶۵	۱۹۵	۳۶۰	۱۶۸۹	۱۴۱
شهرستان زرنند	۱۲۸	۱۶۰	۱۱۲	۲۷۲	۱۱۵۵	۹۶
شهرستان شهربابک	۱۴۵	۱۲۰	۱۴۵	۲۸۵	۱۲۰۰	۱۱۷
شهرستان بردسیر	۲۳۲	۲۷۶	۲۳۲	۵۰۹	۲۵۰۲	۲۰۹
شهرستان جیرفت	۱۱۳	۱۳۸	۱۱۳	۲۵۱	۹۵۸	۸۰
شهرستان بزم	۲۲۵	۳۸۰	۲۲۵	۶۰۵	۲۲۹۰	۲۰۸
شهرستان رفسنجان	۳۶۵	۱۷۵	۳۲۵	۵۰۰	۲۵۸۱	۲۱۵
شهرستان کرمان	۸۳۶	۱۲۳۶	۹۵۰	۲۱۸۶	۹۸۵۱	۸۲۱
جمع	۲۲۶۲	۲۹۰۳	۲۵۳۲	۵۲۳۵	۲۲۶۸۰	

مأخذ: سازمان بهداشتی استان کرمان

واحد: نفر

تعداد افراد سرویس گرفته شده	موجودی در پایان اسفند	ترخیص در طول سال	پذیرش در طول سال	مجتمع حمایتی
۲۰۲	۱۰۰	۱۰۲	۵۸	استقلال
۲۱۰	۸۰	۱۳۰	۹۰	مشتاق
۲۴۰	۱۰۰	۱۴۰	۸۸	شهداء
۲۴۸	۱۱۵	۱۳۳	۱۲۷	ولی عصر
۲۳۶	۱۱۷	۱۲۹	۱۳۰	توحید
۴۵	۴۳	۲	۱۱	شهداد
۱۹۹	۱۰۰	۹۹	۱۲۰	ماهان
۱۴۸	۷۱	۷۷	۸۲	راور
۱۵۳۸	۷۲۶	۸۱۲	۷۰۶	جمع

واحد: نفر

مأخذ: سازمان بهزیستی استان کرمان

تعداد افراد سرویس گرفته شده	موجودی در پایان اسفند	ترخیص در طول سال	پذیرش در طول سال	نوع خدمت
۲۹۲۴	۱۳۲۸	۱۵۹۶	۱۵۱۹	مهد کودک
۱۱۹۰	۲۱۸	۹۷۲	۴۶۰	کلاسهای حرفه ای
۱۶۹۲۴	۱۴۲۴۷	۲۶۷۷	۷۱۹۱	خانواده های بی سرپرست
۲۱۹	۷۳	۱۴۵	۱۳۶	شبانہ روزی و شیر خوارگاه
۲۱۲۵۷	۱۵۸۶۷	۵۳۹۰	۹۳۰۶	جمع کل

واحد: نفر

مأخذ: سازمان بهزیستی استان کرمان



متوسط سرویس داده شده (نفر)	کل سرویس داده شده طول سال (نفر)	افراد سرویس گرفته		تعداد موجود در پایان اسفندماه		ترخیص در طول سال		پذیرش در طول سال		مجتمع خدمات حمایتی
		نفر	خانوار	نفر	خانوار	نفر	خانوار	نفر	خانوار	
۶۲۹	۷۵۵۰	۱۰۳۸	۲۳۵	۹۱۰	۲۱۵	۱۲۸	۲۰	۳۸۲	۸۵	بافت
۹۱۰	۱۰۹۲۵	۱۳۳۱	۳۲۱	۱۲۰۹	۲۸۷	۱۲۲	۳۳	۴۲۴	۹۳	سیرجان
۳۷۱	۴۴۶۱	۷۵۲	۱۹۳	۵۹۹	۱۵۹	۱۵۵	۳۲	۳۲۸	۷۰	زرنند
۶۵۵	۷۸۶۶	۱۱۹۹	۲۱۳	۸۰۹	۱۹۷	۳۹۰	۱۶	۳۳۹	۷۲	شهربابک
۶۸۱	۸۱۸۳	۱۲۱۷	۱۷۷	۹۹۲	۱۲۸	۲۲۵	۲۹	۵۱۵	۱۱۳	بردسیر
۱۱۸۱	۱۴۱۸۳	۱۸۳۲	۴۲۴	۱۵۶۷	۳۵۸	۲۶۷	۶۹	۵۸۲	۱۲۸	حیرفت
۱۲۶۶	۱۵۲۰۱	۱۸۲۴	۴۶۸	۱۷۵۹	۴۳۹	۶۵	۲۹	۵۸۰	۱۲۸	اسلم
۴۸۲	۵۸۱۳	۹۶۱	۲۰۳	۸۱۲	۱۷۸	۱۴۹	۲۶	۴۷۱	۹۹	کهنوج
۲۹۰	۳۴۹۰	۴۵۳	۱۱۶	۴۰۳	۹۹	۵۰	۱۷	۱۶۶	۳۸	رفسنجان
۱۷	۲۰۳	۱۸	۵	۱۷	۵	۱	-	-	-	انسار
۲۸۲	۳۴۰۳	۷۹۹	۱۸۸	۷۱۶	۱۶۸	۸۳	۲۰	۵۳۵	۱۱۸	توحید
۳۰۳	۳۶۳۵	۶۳۵	۱۳۶	۵۹۲	۱۳۶	۴۱	۱۰	۳۷۹	۸۳	ولی عصر
۴۸۸	۵۸۵۱	۱۴۰۸	۳۱۶	۱۱۲۶	۲۸۳	۲۸۲	۳۳	۷۶۳	۱۶۶	مشاق
۴۸۸	۴۶۵۸	۱۰۵۸	۲۳۷	۸۲۹	۲۰۶	۲۲۹	۳۱	۵۷۶	۱۲۷	شهداء
۳۱۶	۳۷۸۶	۷۴۲	۱۶۶	۶۶۶	۱۵۰	۷۶	۱۶	۴۲۵	۹۸	استقلال
۵۷۷	۶۹۲۳	۱۰۳۵	۲۰۳	۷۲۵	۱۵۵	۳۱۰	۴۹	۳۸۷	۸۶	شهداد
۱۵۳	۱۸۳۱	۳۵۹	۸۲	۲۷۹	۶۳	۸۰	۱۹	۱۸۰	۴۳	ماهان
۱۰۵	۱۲۵۵	۲۵۹	۵۷	۲۳۵	۵۲	۲۲	۵	۱۵۹	۳۵	راور
	۱۰۹۲۱۸	۱۶۹۲۴	۳۷۵۲	۱۴۲۴۷	۳۲۷۸	۲۶۷۷	۴۷۷	۷۱۹۱	۱۵۸۲	جمع

مأخذ: سازمان بهزیستی استان کرمان

واحد: نفر

تعداد افسراد سرویس گرفته شده	موجودی در پایان اسفند	ترخیص در طول سال	پذیرش در طول سال	نام مجتمع و شهرستان
۹۰	۴۸	۴۲	۴۹	بخش مرکزی-کرمان
۷۳	۱۶	۵۷	۵۸	بافت
۵۰	۲۵	۲۵	۵۰	سیرجان
-	-	-	-	زرنند
۱۵۵	۱۹	۱۳۶	۱۴۰	شهربابک
۶۱	۲۱	۴۰	۶۱	بردسیر
۷۰	۱۸	۵۲	۲۰	جیرفت
-	-	-	-	بم
-	-	-	-	کهنوج
۲۶۲	۴۸	۲۱۴	۲۰۷	رفسنجان
۷۶۱	۱۹۵	۵۶۶	۵۸۵	جمع

واحد: نفر

مأخذ: سازمان بهزیستی استان کرمان

نوع خدمت	پذیرش در طول سال	ترخیص در طول سال	موجودی در پایان اسفند	تعداد افراد سرویس گرفته شده
خدمات بهزیستی	۱۳۳۵۸	۹۹۹۶	۲۰۸۴۱	۳۰۸۳۷

مأخذ: سازمان بهزیستی استان کرمان

واحد: نفر

نوع خدمت	پذیرش در طول سال	ترخیص در طول سال	موجودی در پایان اسفند	تعداد افراد سرویس گرفته شده
مرکز خانواده و کودک ناشنوا	۳۳	۱۵	۲۶	۴۱
سواد آموزی ناشنویان	۳	۲	۶	۸
سواد آموزی نابینایان	۴	۲۴	۱۲	۳۶
مرکز نگهداری توانبخشی	۸۱	۶۸	۲۸۳	۳۵۱
مرکز بازپروری	۶۱۷	۶۱۲	۴۲	۶۴۵
جمع	۷۳۸	۷۲۱	۳۶۹	۱۰۸۱

مأخذ: سازمان بهزیستی استان کرمان

واحد: نفر

واحد	حجم کار	شرح فعالیت	
نفر	۸	ناشنوایان	آموزش فنی و حرفه ای
نفر	۱۰	نابینایان	
نفر	۴	معلولین جسمی	
نفر	۵۷	معلولین ذهنی	
نفر	۲۰	سواد آموزی نابینایان	فعالتهای آموزشی
نفر	۸	سواد آموزی ناشنوایان	
نفر	۹	آموزش به کارگیری تلفن	
نفر	۹	کلاسهای شطرنج نابینایان	
نفر	۷	آموزش مربوط به تایپ بریل و خط بریل	
-	-	آموزشهای مربوط به مهارتهای حسی و لمسی	توانبخشی اجتماعی
نفر	۷	آموزشهای مربوط به مهارتهای تحرک و جهت یابی	
-	-	آموزشهای مربوط به مهارتهای روزانه	
عدد	۴۱۳	توزیع نوار بین نابینایان	چاپخانه کتابخانه گویا
جلد	۳۹	توزیع لوح بین نابینایان	
کیلو	۱۱۴	وسایل کمک آموزشی و توانبخشی از قبیل: کاغذ	کمک آموزشی توانبخشی
مورد	۱۳	:توالف فرنگی	
جفت	۳۶	:چوب زیر بغل , کراچ	
عدد	۱۷۸	: ویلچر , ضبط صوت, ساعت , عصا , سمک	
مورد	۲	توزیع وسایل کمک پزشکی تجویزی : دست مصنوعی	فعالتهای فنی و ارتوپدی
مورد	۱۳	: پای مصنوعی	

مأخذ : سازمان بهزیستی استان کرمان

جلسه	حجم کار بصورت میانگین	شرح فعالیت
-	-	نگهداری و توانبخشی
۲۷۵۰	۲۱۶	فیزیوتراپی
-	۱۹۸	سنگش شنوایی
-	۱۶	خانواده , کودک ناشنوا
-	۲۳	گفتار درمانی
۴۶۰	۴۶	کار درمانی
-	۱۱۳	بینایی منجی
-	۷۰	نگهداری سالمندان

مأخذ : سازمان بهزیستی استان کرمان

واحد: نفر در ماه سرویس گرفته

معلولین مستمری بگیر در طول سال	شهرستان
۱۲۳	بافت
۲۱۹	بردسیر
۳۰۰	بم
۳۵۵	جیرفت
۱۶۳	رفسنجان
۱۷۶	زرنند
۱۲۴	سیرجان
۱۵۶	شهربابک
۸۳۶	کرمان
۱۵۸	کهنوج
۲۶۱۰	جمع کل

مأخذ : سازمان بهزیستی استان کرمان

واحد : نفر

نام واحد	پذیرش در طول سال	ترخیص در طول سال	تعداد موجود در پایان اسفند	افراد سرویس گرفته	کل سرویس داده شده در طول سال	متوسط سرویس داده شده در ماه	امداد فعالیتهای مددکاری
مرکز نگهداری معلولین ذهنی فیاض بخش (شبهانه روزی)	۲۶	۲۱	۹۲	۱۱۳	۱۱۰۷	۹۲	۷۵
مرکز نگهداری فیاض بخش روزانه	۱۷	۱۱	۳۲	۴۳	۳۷۱	۳۱	۵
مرکز نگهداری شفا رفسنجان	۹	۱	۳۳	۳۴	۳۹۷	۳۳	۱۶۵
مرکز نگهداری حضرت ابوالفضل سیرجان	۳۲	۲۹	۵۸	۸۷	۷۱۶	۶۰	۵۸۰
مرکز نگهداری فیاض بخش بافت	۱۱	۹	۷۸	۸۷	۹۵۵	۸۰	۲۹۹
مرکز نگهداری خصوصی امام خمینی سیرجان	۲۹	۲۵	۲۷	۵۲	۳۶۱	۳۰	۳۷۰
مرکز نگهداری خصوصی حافظ کرمان (روزانه)	۲۵	۲۲	۴۶	۶۸	۶۱۵	۵۱	۵۵
مرکز نگهداری خصوصی بویا کرمان (روزانه)	۲۷	۳	۲۵	۲۸	۲۴۲	۲۰	۲۰
جمع	۱۷۸	۱۲۱	۳۹۱	۵۱۲	۴۷۶۴		۲۲۶۲

مأخذ: سازمان بهزیستی استان کرمان

واحد: نفر

نوع خدمت	پذیرش در طول سال		ترخیص در طول سال		تعداد موجود در پایان اسفندماه		تعداد افراد سرویس گرفته شده	
	خانوار	نفر	خانوار	نفر	خانوار	نفر	خانوار	نفر
حمایتی شهرستان زرنند	۱۴	۲۸	۲۳	۸۱	۹۷	۳۴۸	۱۲۰	۴۲۹
حمایتی شهرستان جیرفت	۲	۹	۱۸	۱۴۲	۱۰۰	۴۸۴	۱۱۸	۶۲۶
حمایتی شهرستان رفسنجان	۲	۸	۷	۴۷	۱۸	۵۸	۲۵	۱۰۵
حمایتی شهرستان کرمان	-	-	۷	۲۵	۱۸۵	۵۵۵	۱۹۲	۵۸۰
حمایتی شهرستان سیرجان	۱۲	۴۲	-	-	۱۲	۴۲	۱۲	۴۲
جمع	۳۰	۸۷	۵۵	۲۹۵	۴۱۲	۱۴۸۷	۴۶۷	۱۷۸۲

مأخذ: سازمان بهزیستی استان کرمان

متوسط سرویس داده شده درماه	کل سرویس داده شده در طول سال	افراد سرویس گرفته	تعداد موجود در پایان اسفند	ترخیص در طول سال	پذیرش در طول سال	مجتمع
۲۹	۳۴۸	۳۰	۳۰	-	۴	یافت
۴۶	۵۵۵	۱۵۸	-	۱۵۸	۸۸	سیرجان
۵۵	۶۶۳	۱۰۰	-	۱۰۰	۳۰	زرنند
۴۳	۵۱۹	۱۲۲	۲۹	۹۳	۶۷	شهربابک
۳۱	۳۷۲	۹۵	۶۹	۲۶	۷۰	بردسیر
۲۰	۲۴۴	۶۹	۲۲	۴۷	۳۵	جیرفت
۴۴	۵۳۰	۱۱۰	-	۱۱۰	۴۰	بم
۱۰	۱۲۰	۱۲	۸	۴	-	کهنوج
۲۲	۲۶۴	۵۹	۱۳	۴۶	۳۰	رفسنجان
۱۲	۱۴۶	۳۱	۴	۲۷	۲۷	انار
۱۸۵	۲۲۲۳	۴۰۴	۴۳	۳۶۱	۶۹	کرمان
	۵۹۸۴	۱۱۹۰	۲۱۸	۹۷۲	۴۶۰	جمع

واحد: نفر

مأخذ: سازمان بهداشتی استان کرمان

شهرستان	خود کفا	خصوصی	عمومی	جمع
بافت	-	۱	۱	۲
بردسیر	-	۲	۱	۳
بیم	-	۱	۱	۲
جیرفت	۱	۱	۱	۳
رفسنجان	۲	۴	۱	۷
زرنند	۳	۳	۱	۷
سیرجان	۱	۱	۱	۳
شهربابک	۱	-	۱	۲
کرمان	۱۷	۳۴	۶	۵۷
کهنوج	-	۱	۱	۲
جمع کل	۲۵	۴۸	۱۵	۸۸

مأخذ: سازمان بهزیستی استان کرمان



دسترچه های صادر شده	افراد اصلی بیمه شده		تعداد کارگاههای بیمه شده		نماینده یا شعبه
	آخر اسفند	اول فروردین	آخر اسفند	اول فروردین	
۵۶۳۳۳	۳۹۲۸۴	۳۷۵۷۸	۱۲۶۵۱	۱۱۳۶۸	یک کرمان
۳۱۶۹۵	۲۸۱۳۹	۲۸۷۹۳	۷۰۶۹	۶۲۱۳	دو کرمان
۱۹۲۲۲	۲۳۸۳۵	۳۰۳۰۹	۸۷۳۳	۸۶۳۳	رفسنجان
۳۲۳۹۹	۲۷۹۷۲	۲۸۳۳۰	۸۸۹۳	۸۴۹۳	سیرجان
۹۳۹۹	۱۱۷۰۱	۱۰۷۹۷	۶۳۲۵	۶۱۰۶	جیرفت
۱۱۲۶۹	۷۵۸۹	۷۵۲۱	۳۳۶۳	۳۳۳۳	زرنند
۱۵۵۲۶	۱۳۳۶۰	۱۱۲۷۳	۶۵۵۸	۶۲۸۵	بم
۳۵۶۶	۹۳۳۳	۹۲۶۱	۱۶۱۵	۱۵۵۰	کهنوج
۶۶۱۲	۳۵۸۴	۵۳۲۰	۱۵۹۹	۱۵۸۳	بافت
۸۷۹۱	۹۸۸۰	۸۱۶۳	۱۳۵۹	۱۳۷۳	سرچشمه
۳۰۳۶	۳۲۷۰	۳۳۱۵	۱۶۷۵	۱۶۹۳	شهربابک
۳۹۷۶	۲۹۶۳	۲۶۸۱	۹۵۲	۹۰۱	انار
۷۰۱۹	۵۱۳۵	۳۳۱۵	۱۲۶۹	۱۱۸۳	بردسیر
۱۵۰۸	۱۰۶۳	۱۰۳۷	۳۳۵	۳۰۵	منوجان
۳۲۶۰	۳۳۹۳	۲۷۷۹	۹۹۵	۹۳۵	راور
۲۲۸۱	۲۶۸۹	۲۵۱۹	۶۹۵	۶۷۳	کوهینان
۱۱۳۱	۱۱۰۷	۹۲۵	۶۲۱	۵۸۵	کشکویه
۲۷۳۳	۲۲۹۲	۲۳۵۳	۳۳۰	۳۲۵	ماهان
۱۶۲۷	۱۳۵۲	۹۱۰	۱۶۹	۱۲۷	ارزوویه
۱۶۹۷	۲۷۶۸	۳۲۷۱	۱۱۱۸	۹۵۱	چترود
۲۳۵۱۱۱	۲۰۳۱۲۲	۲۰۲۸۷۲	۶۶۵۳۷	۶۲۹۲۷	جمع

مأخذ : سازمان تأمین اجتماعی

بخش غیر دولتی		بخش دولتی		جمع		نماینده گی یا شعبه
کارگاه	نفر	کارگاه	نفر	کارگاه	نفر	
۵۱۳۵	۲۵۵۶۹	۱۳۰	۴۸۰۳	۵۲۸۵	۳۰۳۷۲	یک کرمان
۳۰۹۸	۱۷۳۲۶	۵۰	۳۴۹۳	۳۱۴۸	۲۰۸۲۰	دو کرمان
۵۸۹۹	۲۰۲۳۴	۹۵	۱۶۴۴	۵۹۹۳	۲۱۸۷۸	رفسنجان
۳۵۷۳	۱۷۷۰۶	۱۰۹	۳۵۶۸	۳۶۸۲	۲۱۲۷۴	سیرجان
۱۵۲۹	۷۶۰۵	۶۸	۲۳۵۳	۱۶۱۷	۹۹۵۸	جیرفت
۱۳۰۳	۳۹۵۴	۲۰	۲۱۰۰	۱۳۲۳	۶۰۵۲	زرنند
۲۳۱۷	۸۹۹۶	۳۸	۱۳۵۹	۲۳۵۵	۱۰۴۵۵	بم
۲۰۳۹	۵۲۲۷	۵۴	۳۳۹۴	۲۰۹۳	۸۶۲۱	کهنوج
۳۴۱	۱۷۱۱	۴۱	۷۳۲	۴۸۲	۲۴۴۳	بافت
۲۹۷	۷۸۱۰	۲	۲۰۲۲	۲۹۹	۹۸۳۲	سرچشمه
۳۷۸	۳۲۹۱	۳۳	۵۰۳	۴۱۱	۳۷۹۲	شهربابک
۷۳۳	۲۱۰۸	۲۶	۱۱۶	۷۵۹	۲۲۲۴	انار
۶۷۶	۳۲۰۰	۲۹	۷۹۶	۷۰۵	۳۹۹۶	بردسیر
۱۵۶	۹۷۸	۷	۶۶	۱۶۳	۱۰۳۴	منوجان
۶۰۱	۲۰۲۱	۲۵	۹۰۳	۶۲۶	۲۹۲۵	راور
۱۷۸	۸۳۱	۱۰	۱۳۵۶	۱۸۸	۲۲۸۷	کوهبنان
۴۸۳	۱۰۷۲	۲	۸	۴۸۵	۱۰۸۰	کشکویه
۲۴۹	۱۷۹۱	۱۵	۱۹۰	۲۶۴	۱۹۸۱	ماهان
۹۸۳	۴۵۲۴	۱۰	۳۰	۹۹۳	۲۵۵۴	چترود
۱۳۶	۱۲۱۹	۸	۱۰۶	۱۵۴	۱۳۲۵	ارزویه
۳۰۲۴۲	۱۳۷۱۷۳	۸۰۲	۲۹۷۴۴	۳۱۰۴۶	۱۶۶۹۱۷	جمع

مأخذ: سازمان تأمین اجتماعی

نوع کمک	تعداد افراد	مبلغ (به هزار ریال)
غرامت دستمزد بیماری ناشی از کار	۸۷۳	۲۰۷۸۸۳
غرامت دستمزد غیر ناشی از کار	۲۳۲۸	۲۰۰۱۶۷۶
کمک بارداری	۴۱۳	۴۸۷۲۱۷
کمک ازدواج	۱۲۶۵	۴۶۳۶۸۲
مستمری از کار افتادگی	۳۵۸۶	۲۲۱۵۳۴۶۳
مستمری بازماندگان	۷۷۸۵	۴۵۵۰۸۸۸۶
مستمری بازنشستگی	۷۷۵۵	۴۶۸۷۸۱۰۹
پروتنز و اورتنز	۲۶۲۵	۸۱۷۵۱۳
بیمه بیکاری	۵۷۱	۳۷۲۸۲۳۱
جمع کل	۲۷۲۲۱	۱۲۲۲۴۷۶۶۰

مانند : سازمان تأمین اجتماعی

بازمانده	از کار افتاده	بازنشسته	جمع	شعبه/نماینده
۲۱۵۲	۱۶۰۸	۲۱۲۸	۵۸۸۸	یک کرمان
۹۵۱	۴۹۹	۱۰۶۱	۲۵۱۱	دو کرمان
۵۹۶	۲۴۵	۶۳۶	۱۴۷۷	رفسنجان
۹۸۹	۲۴۴	۸۶۲	۲۰۹۵	سیرجان
۴۶۸	۱۱۰	۴۰۳	۹۸۱	جیرفت
۷۳۲	۲۱۷	۷۷۶	۱۷۲۵	زرنند
۴۱۷	۱۵۳	۲۵۰	۸۲۰	بم
۱۵۴	۱۳	۱۱۳	۲۸۰	کهنوج
۲۶۰	۵۲	۳۱۶	۶۲۸	بافت
۴۰	۱۵	۱۴۰	۱۹۵	سرچشمه
۱۴۷	۳۴	۱۳۴	۳۱۵	شهربابک
۶۳	۲۲	۴۲	۱۲۷	انار
۲۳۵	۸۹	۲۳۴	۵۵۸	بردسیر
۴	۱	۱	۶	منوجان
۱۰۷	۴۵	۱۰۹	۲۶۱	راور
۲۰۲	۶۲	۳۰۵	۵۶۹	کوهبنان
۶	-	۱	۷	کشکویه
۱۶۳	۱۵۳	۱۲۱	۴۳۷	ماهان
۷۹	۲۲	۸۷	۱۸۸	پتروود
۲۰	۲	۳۶	۵۸	ارزوئیه
۷۷۸۵	۳۵۸۶	۷۷۵۵	۱۹۱۲۶	جمع

واحد: پرونده

مأخذ: سازمان تأمین اجتماعی

سال ۱۳۷۸	سال ۱۳۷۷	نماینده گی / شعبه
۵۷	۶۲	یک کرمان
۷۹	۹۷	دو کرمان
۲	۴۸	رفسنجان
-	۶۵	سیرجان
-	۳	جیرفت
۹۵	۱۰۳	زرنند
-	۶	بم
-	۱۱	کهنوج
۲	۵	بافت
۶۲	۲۱۸	سرچشمه
۱۰	۹	شهربابک
-	۸	انار
-	۱۲	بردسیر
-	۱۵	منوجان
۵۹	۱۳۳	راور
-	۸۵	کوهینان
-	۲	ماهان
-	۴	پتروود
۳۶۸	۸۸۶	جمع

مأخذ : سازمان تأمین اجتماعی

طرح شهید رجایی			طرح امداد						شهرستان	
کمکهای پرداختی			نفرات	خانوار	کمکهای پرداختی			نفرات		خانوار
جمع	کالا	نقدی			جمع	کالا	نقدی			
۲۲۷۷۹۳۵	-	۲۲۷۷۹۳۵	۱۷۸۰۲	۶۴۹۳	۳۴۶۵۰۶۶	۷۰۴۸۲	۳۳۹۳۵۸۲	۱۳۹۱۲	۳۶۵۶	بافت
۱۰۸۰۲۶۷	۱۶۱۵۳	۱۰۶۴۱۱۴	۲۷۸۳	۱۳۰۲	۱۳۳۵۹۹۲	۵۶۲۰۹	۱۲۷۹۷۸۵	۳۰۵۲	۱۴۳۷	بردسیر
۴۷۷۴۲۹۹	۸۷۴۰	۴۷۶۵۵۵۹	۱۵۲۵۳	۵۸۲۸	۶۲۸۲۳۷۹	۲۵۷۱۹۰	۶۰۲۵۱۸۹	۲۴۸۴۰	۷۰۸۵	بم
۵۵۵۳۶۱۵	۳۷۶	۵۵۵۳۲۳۹	۲۱۹۲۶	۸۰۱۲	۴۵۲۱۱۲۵	۸۲۰۲۷	۴۳۳۹۰۹۸	۲۰۱۲۲	۵۱۱۶	جیرفت
۲۷۸۸۰۵	۶۲۷۹	۲۷۲۵۲۶	۶۹۲	۳۸۱	۳۶۰۵۵۰	۳۱۱۸۲	۳۲۹۳۶۸	۱۴۸۸	۳۹۰	راور
۱۲۵۴۷۲۰	-	۱۲۵۴۷۲۰	۳۲۰۳	۱۸۰۹	۱۶۵۶۶۱۰	-	۱۶۵۶۶۱۰	۵۳۰۰	۱۷۵۴	رفسنجان
۱۰۹۹۸۰۰	-	۱۰۹۹۸۰۰	۲۸۲۸	۱۶۲۹	۱۰۴۴۵۹۰	۳۲۳۱۲	۱۰۱۲۲۷۸	۳۰۵۲	۱۱۲۷	زرنج
۱۶۹۲۳۹۵	-	۱۶۹۲۳۹۵	۷۵۳۵	۳۳۶۵	۲۴۸۳۹۹۹	۳۶۱۸۷	۲۳۳۷۸۱۲	۹۰۸۷	۳۰۶۶	سیرجان
۱۲۶۲۲۲۵	-	۱۲۶۲۲۲۵	۶۲۹۸	۲۴۶۸	۹۷۵۹۱۸	۷۲۵۴	۹۶۸۶۶۴	۲۳۱۲	۱۴۲۰	شهربابک
۲۷۰۴۸۷۰	۲۳۲	۲۷۰۴۶۳۸	۸۴۴۵	۳۷۹۷	۶۲۴۰۲۱۲	۵۷۵۱۵	۶۳۸۲۶۹۹	۳۴۶۳۷	۱۱۰۶۷	کرمان
۷۷۳۷۸۸۵	۸۶۵۹	۷۷۲۹۲۲۶	۳۰۹۴۶	۱۰۰۰۶	۵۶۷۲۱۵۳	۹۵۳۳۷	۵۵۷۶۷۱۶	۲۴۱۳۰	۵۶۶۸	کهزج
۳۱۷۱۶۸۱۶	۲۰۴۲۹	۳۱۶۷۶۳۷	۱۱۷۹۵۱	۴۵۰۹۰	۳۴۲۳۸۵۹۸	۷۲۵۷۹۷	۳۳۵۱۲۸۰۱	۱۳۲۹۳۲	۲۱۸۸۶	جمع کل

مأخذ: کمیته امداد امام خمینی استان کرمان

واحد: هزارریال

خدمات عمرانی				خدمات فرهنگی			خدمات درمانی		شهرستان
هزینه خدمات عمرانی	موارد (خانوار)			هزینه خدمات فرهنگی	الفراد تحت پوشش		هزینه خدمات درمانی	افراد بیمه شده	
	انشعاب آب و برق و سایر	تعمیر مسکن	احداث مسکن		دانشجو و طلبه	دانش آموز			
۱۰۲۳۵۵۲	۱۴۵	۷۲	۴۰	۱۷۳۸۱۲۰	۲۴۲	۸۴۸۲	۷۹۰۹۹۹	۳۲۲۰۶	یافت
۳۰۴۲۰۰	۷۳	۲۸	۲۳	۳۶۸۳۲۲	۳۹	۱۸۵۸	۱۲۱۴۷۰	۷۷۹۲	بردسیر
۱۶۲۷۹۱۰	۳۳۵	۱۲۳	۷۲	۲۲۳۳۸۹۰	۲۴۲	۱۳۱۵۵	۱۲۶۹۳۳۷	۲۶۱۰۹	بم
۹۲۲۵۶۵	۱۸۳	۷۷	۵۱	۲۰۶۱۸۲۸	۳۸۳	۱۲۰۹۱	۱۳۳۹۳۷۷	۴۶۳۶۰	جیرفت
۱۰۹۴۴۵	۲۸	۱۹	۷	۱۲۷۷۰۰	-	۵۰۲	۳۶۶۲۳	۴۷۱۸	راور
۲۶۰۳۷۹	۷۱	۲۷	۱۲	۷۳۵۶۸۰	۱۶۳	۱۸۷۶	۷۱۲۳۸۷	۱۱۰۰۴	رفسنجان
۳۳۳۸۳۶	۷۶	۲۵	۳۳	۲۶۱۱۳۸	۸۶	۱۲۷۵	۳۳۲۷۰۰	۷۳۰۰	زرنج
۳۹۶۲۵۹	۱۲۱	۵۲	۲۵	۸۷۳۵۳۵	۲۴۰	۳۵۳۲	۹۰۹۵۹۰	۱۸۳۲۲	سیرجان
۲۶۲۱۶۸	۴۶	۲۸	۹	۳۶۸۱۱۲	۸۹	۱۳۸۱	۲۴۰۸۸۰	۱۳۴۳	شهربابک
۱۹۵۱۳۳۱	۲۵۹	۲۷۹	۶۶	۲۲۳۷۴۲۰	۲۳	۱۲۴۵۵	۳۲۹۳۸۱	۶۰۶۷۱	کرمان
۱۹۸۳۷۸۲	۲۵۹	۱۵۲	۱۱۶	۱۷۱۰۷۲۸	-	۱۳۶۳۲	۸۶۲۷۰۱	۶۱۳۲۹	کهنوج
۹۲۰۵۷۲۷	۱۷۹۶	۸۸۶	۲۵۵	۱۲۹۳۶۳۹۷	۱۵۱۳	۷۰۳۵۱	۷۰۷۵۵۳۵	۲۹۷۱۷۳	جمع کل

ماخذ: کمیته امداد امام خمینی استان کرمان

واحد: هزار ریال

خسارت دیدگان							مزدوجین				شهرستان
جمع هزینه پرداخت شده	سایر		آتش سوزی		سیل		هزینه پرداخت شده	تجهیزه موردی	هدیه ازدواج	تعداد جبهیزه کامل	
	هزینه	مورد	هزینه	مورد	هزینه	مورد					
۱۵۹۹۲۱	۳۸۱۲۱	۲۵	۳۲۰۰	۴	۱۰۸۶۰۰	۱۳۲	۲۴۵۲۳۴	۱۸	۷۵	۲۶۰	بافت
-	-	-	-	-	-	-	۱۳۱۷۰۰	۱۴	۲۰	۷۵	بردسیر
۲۰۱۹۰	-	-	۱۷۵۰	۴	۱۸۴۲۰	۵۲	۴۷۰۶۰۱	۱۱	۱۰۲	۲۷۲	بم
۲۹۵۱۹	-	-	۸۷۵۰	۲۰	۲۰۷۶۹	۲۳۶	۴۱۰۸۵۱	۱۵	۶۰	۲۳۰	جیرفت
۲۰۴	۲۰۴	۲	-	-	-	-	۲۷۲۳۶	۱	۷	۱۵	راور
۱۰۰۰	-	-	۱۰۰۰	۲	-	-	۱۷۳۸۸۹	۲۶	۲۸	۹۰	رفسنجان
۵۰۰	-	-	۵۰۰	۱	-	-	۹۲۳۲۳	۱۱	۱۸	۵۱	زرنند
۵۰۰	-	-	۵۰۰	۱	-	-	۲۲۷۶۴۳	۱۳	۲۹	۱۳۵	سیرجان
-	-	-	-	-	-	-	۱۶۰۸۷۳	۱۳	۳۰	۹۰	شهربابک
۱۲۰۰	-	-	۱۲۰۰	۳	-	-	۶۲۲۲۱۵	۳۹	۱۰۵	۳۵۵	کرمان
۸۳۹۲	-	-	۶۷۳۶	۱۴	۱۶۵۶	۱	۲۶۲۵۳۲	۴	۷۳	۲۷۸	کهنوچ
۲۲۱۳۲۶	۳۸۳۲۵	۲۷	۲۳۶۳۶	۴۹	۱۲۹۲۶۵	۶۳۱	۳۲۲۷۲۹۷	۱۸۵	۵۴۷	۱۸۵۱	جمع کل

واحد : هزارریال

ماخذ : کمیته امداد امام خمینی استان کرمان



خانوارهای تحت پوشش برحسب علت تحت پوشش قرار گرفتن					خانوارهای تحت پوشش به تفکیک محل اقامت			شهرستان
سایر	خانواده زندانیان	بی سرپرست	ازکسار افتاده	معلول یا بیمار	روستایی	شهری	جمع	
۳۱۹	۵۰	۱۸۷۰	۷۵۹۰	۲۲۰	۸۷۳۶	۱۴۰۳	۱۰۱۴۹	بافت
۵۹	۷۲	۹۴۸	۱۶۳۵	۲۵	۱۵۸۹	۱۱۵۰	۲۷۳۹	بردسیر
۱۲۰۷	۷۰۷	۳۷۸۷	۶۹۳۶	۲۷۶	۹۷۲۳	۳۱۸۹	۱۲۹۱۳	بم
۸۹۱	۲۷۰	۲۶۸۵	۹۰۵۱	۲۳۱	۱۰۹۵۶	۲۱۷۲	۱۳۱۲۸	جیرفت
۲	۹۱	۳۲۳	۴۵۱	۳	۳۳۵	۴۲۶	۸۷۱	راور
۳۲	۸۱	۱۳۰۶	۲۰۴۱	۳	۲۴۸۷	۱۰۷۶	۳۵۶۳	رفسنجان
۲۲۱	۸۶	۵۹۰	۱۸۰۰	۵۹	۲۱۲۹	۶۲۷	۲۷۵۶	زرنند
۲۳۷	۱۸۷	۲۰۲۱	۳۸۵۲	۱۳۳	۳۹۷۷	۲۴۵۴	۶۴۳۱	سیرجان
۱۹۱	۲۹	۶۸۸	۲۹۰۸	۷۲	۳۰۲۹	۸۵۹	۳۸۸۸	شهربابک
۱۳۲۹	۱۵۴۸	۴۸۸۹	۶۸۳۰	۲۴۷	۸۰۴۷	۶۸۱۶	۱۴۸۶۳	کرمان
۶۲۶	۲۱۷	۳۵۳۶	۱۰۹۲۲	۳۶۳	۱۳۳۹۹	۱۲۷۵	۱۵۶۷۳	کهنوچ
۵۲۳۴	۳۳۳۸	۲۲۷۵۳	۵۴۰۱۶	۱۶۳۳	۶۵۵۲۸	۲۱۳۴۷	۸۶۹۷۵	جمع کل

مأخذ: کمیته امداد امام خمینی استان کرمان

واحد: ریال

وام قرض الحسنه		طرحهای خودکفایی						شهرستان
مبلغ پرداختی	مسرد	جمع کل	سایر	خیاطی و گلدوزی	کشاورزی	دامداری	قالی و گلیم بافی	
۲۵۴۹۵۰	۵۹۱	۷۴۱	۹۴	۸۶	۱۰۸	۲۶۳	۱۹۰	بافت
۲۵۵۶۰۰	۲۷۵	۳۳۳	۳۷	۹	۱۲	۱۲۱	۱۵۲	بردسیر
۱۱۶۷۴۸۰	۱۵۶۳	۹۲۶	۹۲	۳۲	۱۷	۷۱۰	۶۵	بم
۶۵۸۲۵۲	۱۰۰۸	۱۳۵۵	۳۳۶	۷۶	۲۰۲	۶۲۵	۹۶	جیرفت
۱۹۸۷۰۰	۱۹۶	۱۴۳	۷	۲	۲	۸	۱۲۳	راور
۲۴۳۷۷۴	۳۳۹	۱۳۵	۲۹	۱۵	-	۱۵	۷۶	رفسنجان
۲۹۰۵۵۰	۴۰۶	۱۶۳	۱۷	۲	-	۱۹	۱۲۳	زرنند
۲۲۳۷۰۰	۱۸۸	۴۲۱	۳	-	-	۲	۴۱۶	سیرجان
۲۰۹۵۳۶	۳۷۴	۲۱۷	۲۲	۱۰	۲	۳۹	۱۲۴	شهربابک
۹۳۰۲۹۰	۲۲۳۴	۷۹۲	۱۴۸	۱۶۹	۲	۲۳۴	۲۳۹	کرمان
۸۸۰۶۶۷	۹۰۰	۸۳۹	۵۹	۸	۶۱۰	۱۱۴	۲۲	کهنوج
۵۵۱۳۴۹۹	۸۰۷۴	۶۰۶۵	۸۳۴	۴۲۱	۹۵۵	۲۱۷۰	۱۶۷۱	جمع کل

واحد: هزارریال

مأخذ: کمیته امداد امام خمینی استان کرمان

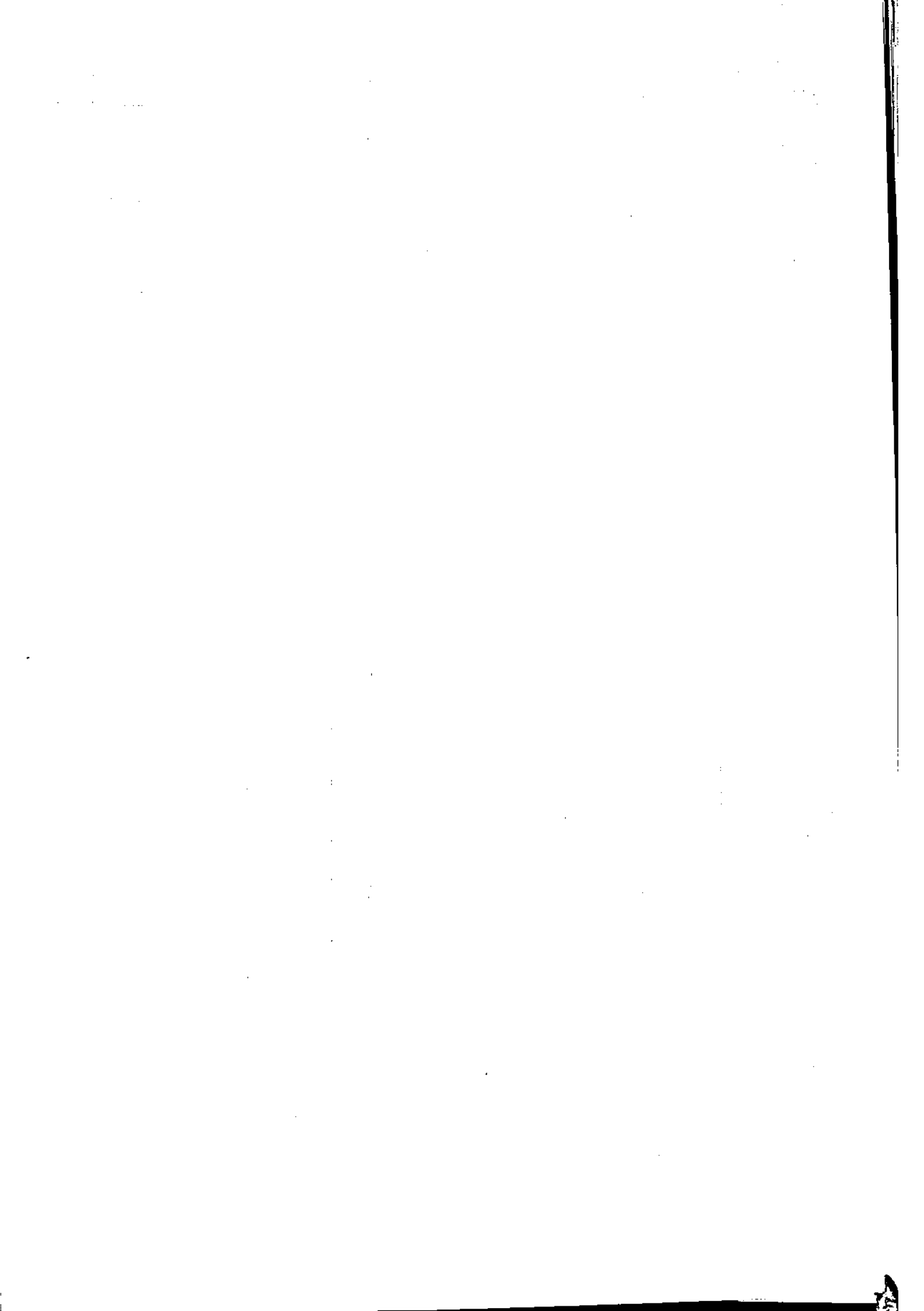

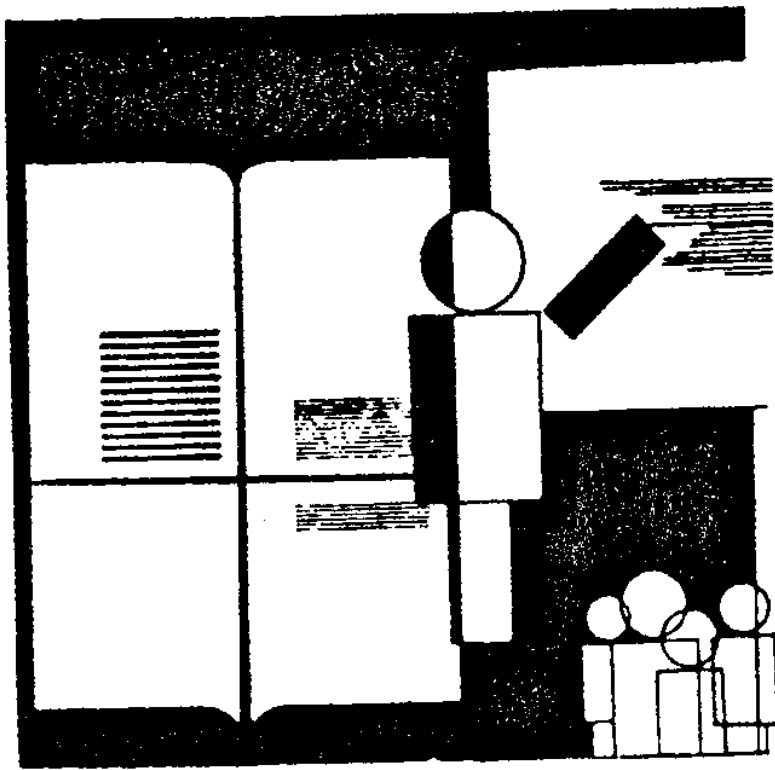

فصل ۱۶

آموزش

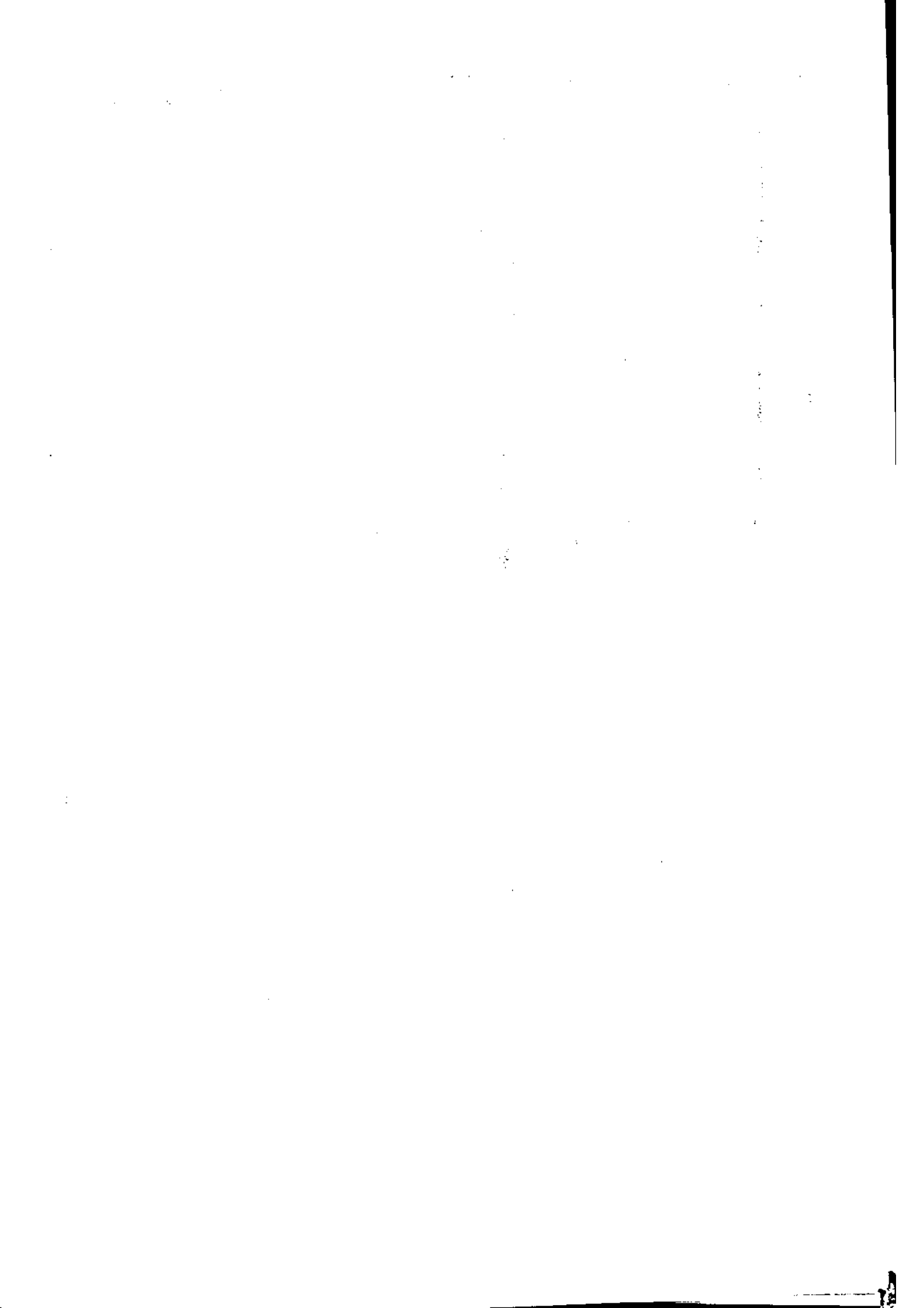

## فصل شانزدهم : آموزش

### تعاریف و مفاهیم

باسواد : کلیه کسانی که می توانند متن ساده ای را به فارسی و یا هر زبان دیگری بخوانند و بنویسند باسواد تلقی می شوند .

نقاط شهری : بر اساس تعاریف مرکز آمار ایران ، کلیه نقاطی که دارای شهرداری باشند شهر محسوب می شوند .

نقاط روستایی : نقطه روستایی (آبادی) به مجموعه یک یا چند مکان و اراضی به هم پیوسته (اعم از کشاورزی و غیرکشاورزی) گفته می شود که خارج از محدوده شهرها واقع شده و دارای محدوده ثبتي یا عرفی مستقل باشد .

کارمندان آموزشی ، دفتری و اداری : کارمندان آموزشی ، دفتری و اداری شاغل در وزارت آموزش و پرورش شامل معلم ، مدیر ، معلم ورزش ، متصدی آزمایشگاه و کارگاه ، مراقب بهداشت ، مربی پرورشی ، ناظم یا معاون ، کتابدار ، کارمند اداری و دفتردار می باشند .

آموزش استثنایی : مخصوص آن دسته از اطفال و نوجوانانی است که دارای عقب ماندگی ذهنی و یا جسمی ، معلولیت و اختلال در یادگیری بوده و یا ناسازگار باشند ، و شامل دوره آمادگی ، ابتدایی ، راهنمایی تحصیلی ، آموزش متوسطه و آموزش فنی و حرفه ای می باشد .

تحصیل : منظور از تحصیل ، اشتغال به تحصیل طبق برنامه های رسمی آموزشی ایران یا کشورهای خارجی است . بنا بر این ، آموزش در دوره های آموزشی غیر رسمی (مانند آموزش زبان در آموزشگاههای خصوصی یا نزد معلم خصوصی) تحصیل به حساب نیامده است .

دوره ابتدایی : دوره ابتدایی ۵ سال است و دانش آموز در آغاز تحصیل (اول مهرماه) باید ۶ سال تمام داشته باشد . به دانش آموز در صورت موفقیت در پایان دوره ، گواهی پایان تعلیمات دوره ابتدایی داده می شود و اجاز می یابد که در دوره راهنمایی ثبت نام کند .

دوره راهنمایی تحصیلی : دوره راهنمایی تحصیلی ۳ سال است و دانش آموز در این دوره ، علاوه بر علمی که پیش نیاز دوره متوسطه است ، سایر دروس را نیز آموزش می بیند . بر اساس معدل گیری دروس خاص در طول سه سال تحصیلی ، دانش آموز به یکی از دو دوره تحصیلی « فنی و حرفه ای و یا خدمات » و « آموزش نظری » هدایت می شود و تعرفه نامه ثبت نام در یکی از رشته های تحصیلی که امتیاز لازم را در مورد آن کسب کرده است ، دریافت می کند . در پایان این دوره سه ساله ، به دانش آموز ، در صورت موفقیت ، مدرک پایان دوره عمومی (راهنمایی تحصیلی) داده می شود .

دوره متوسطه عمومی : در دوره متوسطه عمومی ۴ سال است که سال اول آن عمومی و دارای دو رشته « علوم انسانی » و « علوم تجربی و ریاضی » می باشد و از سال دوم به بعد ، علوم انسانی به دو رشته « فرهنگ و ادب » و « اقتصاد اجتماعی » و رشته علوم تجربی و ریاضی نیز به دو رشته « ریاضی فیزیک » و « تجربی » تقسیم می شود . در صورت موفقیت در امتحانات ، به دانش آموز ، گواهینامه پایان دوره مربوط اعطا می شود .

دوره متوسطه فنی و حرفه ای : مدت این دوره ۴ سال است و شامل رشته های تحصیلی آموزش فنی ، آموزش حرفه ای و آموزش کشاورزی می باشد . به دانش آموزانی که با موفقیت هر یک از این دوره ها را به پایان رسانند ، مدرک دیپلم در رشته مربوط داده می شود .

دوره تربیت معلم روستایی : در این دوره ، دانش آموزان دارای مدرک قبولی دوم دبیرستان یا پایان دوره راهنمایی تحصیلی پذیرفته می شوند و بنا به مورد ، پس از گذراندن دوره ۲ یا ۴ ساله در دانشسراهای تربیت معلم روستایی ، به اخذ مدرک دیپلم نایل می آیند .

دوره تربیت معلم : دوره تربیت معلم ۲ سال است و کسانی که دارای مدرک دیپلم هستند و دوره ۲ ساله تربیت معلم را در این مراکز به پایان رسانند به اخذ مدرک فوق دیپلم در رشته مربوط نایل می شوند .

دوره پنجم ابتدایی شبانه بزرگسالان : دوره تحصیلی یکساله ای است که برای ثبت نام در آن ، برخلاف دوره پنجم ابتدایی روزانه ، نیاز به ارائه مدرک قبولی کلاس پایین تر نیست .

دوره عمومی بزرگسالان : سطح تحصیلات در این دوره مطابق دوره راهنمایی تحصیلی در کلاسهای روزانه بوده و مدت آن ۳ سال است .

دوره تکمیلی بزرگسالان : تحصیلات در این دوره مشابه دوره متوسطه عمومی یا متوسطه فنی و حرفه‌ای بوده و مدت آن ۴ سال است .

دوره مقدماتی سازمان نهضت سوادآموزی : دوره مقدماتی ، اولین دوره تحصیلی بزرگسالان است که در آن ، سوادآموزان با شناخت کافی که نسبت به حروف الفبای فارسی و نیز نحوه کاربرد آنها در کلمات پیدا می کنند باید به راحتی از عهده خواندن و نوشتن متون ساده فارسی نظیر روزنامه‌ها و مجلات برآیند و همچنین ریاضیات را در سطحی که جوابگوی نیاز روزانه آنان باشد بدانند .

دوره تکمیلی : دوره تکمیلی ، دومین دوره تحصیلی سازمان نهضت سوادآموزی است که در آن ، سوادآموزان ، خواندن و نوشتن کلمات و متون ساده فارسی و همچنین خواندن قرآن مجید را می آموزند . در این دوره ، انجام محاسبات ریاضی نیز تعلیم داده می شود .

دوره پایانی : دوره پایانی ، سومین دوره تحصیلی سازمان نهضت سوادآموزی است که سوادآموزان آن می توانند علاوه بر تثبیت آموخته‌های خود ، پس از کسب مهارتهای لازم و موفقیت در مواد امتحانی آن ، برای شرکت در پایه پنجم نظام رسمی آموزشی کشور مهیا شوند . دوره پنجم : چهارمین دوره تحصیلی سازمان نهضت سوادآموزی محسوب می شود که در آن ، سوادآموزان مانند دانش آموزان پایه پنجم ابتدایی آموزش و پرورش تحصیل می کنند و می توانند با شرکت در امتحانات نهایی این وزارتخانه ، به مقاطع بالاتر تحصیلی ارتقا یابند .

سواد آموز بزرگسال : به فردی اطلاق می شود که با بیش از ۱۰ سال سن ، از تحصیل در نظام آموزشی رسمی کشور بازمانده باشد و در کلاسهای بزرگسالان نهضت سوادآموزی ثبت نام کند .



سوادآموزان لازم‌التعلم : افرادی هستند که در سنین ۷ تا ۱۸ سال قسراً دارند و به علت عدم دسترسی به دبستانهای آموزش و پرورش و یا بالا بودن سن که مانع از تحصیل آنان در دبستانهای مزبور می باشد ، توسط آموزشیاران نهضت سوادآموزی تعلیم داده می شوند .  
نظام آموزشی لازم‌التعلم نهضت سوادآموزی که این افراد را تحت پوشش دارد ، همانند دوره ابتدایی آموزش و پرورش شامل ۵ پایه می باشد .

تعداد کل دانش	تعداد دانش آموزان دختر						تعداد دانش آموزان پسر						منطقه
	جمع	پنجم	چهارم	سوم	دوم	اول	جمع	پنجم	چهارم	سوم	دوم	اول	
۲۶۱۰	۲۲۲۲	۲۰۲	۲۲۲	۲۲۶	۲۷۸	۲۵۲	۲۳۸۸	۲۲۰	۲۵۵	۲۷۲	۵۱۵	۵۰۲	ازویه
۳۸۲۶	۱۹۰۲	۲۸۳	۲۱۲	۲۰۸	۲۶۶	۳۲۱	۱۹۲۲	۲۲۳	۲۵۱	۳۷۲	۳۶۸	۳۳۰	انار
۹۱۸۱	۲۵۱۲	۹۵۱	۹۸۵	۹۱۲	۸۳۵	۸۲۹	۲۶۶۷	۹۸۲	۹۴۲	۹۲۰	۸۹۸	۸۸۵	بافت
۸۸۲۲	۲۲۲۶	۸۲۹	۸۹۲	۸۷۰	۸۲۶	۷۸۹	۳۶۱۸	۹۲۲	۹۷۸	۹۲۵	۸۷۰	۸۸۳	برصیر
۱۳۵۶۶	۶۷۲۲	۱۳۶۹	۱۳۵۶	۱۳۷۹	۱۳۲۲	۱۲۰۸	۶۸۳۲	۱۲۱۰	۱۲۵۸	۱۲۹۰	۱۲۵۱	۱۳۲۲	بم
۲۳۹۵۶	۱۱۶۰۱	۲۲۸۷	۲۳۸۸	۲۳۶۰	۲۳۲۶	۲۲۲۰	۱۲۳۵۵	۲۳۸۱	۲۵۲۶	۲۵۲۶	۲۳۸۱	۲۲۲۱	جیرفت
۲۸۲۲	۱۳۶۵	۲۱۲	۲۰۰	۲۷۵	۲۵۰	۲۲۶	۱۳۶۸	۲۹۷	۳۳۷	۳۰۱	۲۶۷	۲۶۶	جنورد
۲۹۵۲	۱۹۲۵	۲۸۵	۲۰۷	۲۰۵	۲۶۰	۳۶۸	۲۰۲۷	۲۲۸	۲۲۰	۲۸۹	۲۱۶	۲۵۲	رابر
۲۰۸۶	۱۹۸۲	۲۳۲	۲۸۹	۲۲۲	۲۶۶	۲۷۲	۲۱۰۲	۲۵۰	۲۷۲	۲۹۲	۲۲۶	۲۵۸	راور
۲۲۹۱	۱۰۷۶	۲۲۱	۲۱۲	۲۲۱	۲۰۱	۲۰۱	۱۲۱۵	۲۸۷	۲۵۵	۲۲۱	۲۲۷	۲۱۵	رایسن
۲۲۹۳۶	۱۲۱۱۵	۲۵۳۵	۲۵۲۹	۲۳۰۹	۲۲۵۱	۲۳۷۱	۱۲۸۲۱	۲۶۹۸	۲۷۱۷	۲۴۴۲	۲۳۸۹	۲۲۵۲	رفسنجان
۸۱۲۹	۳۷۷۰	۲۶۵	۶۱۶	۷۵۳	۸۶۰	۱۰۷۶	۲۳۵۹	۶۲۹	۷۵۷	۸۶۲	۸۶۰	۱۲۵۱	زردبار
۶۳۱۹	۲۹۹۲	۲۵۲	۵۷۸	۵۸۷	۶۷۲	۷۰۱	۲۳۲۷	۵۲۶	۶۲۲	۶۸۶	۷۱۸	۷۶۵	ریگان
۱۵۹۶۲	۷۷۲۹	۱۶۹۵	۱۷۱۲	۱۵۵۱	۱۳۹۲	۱۳۹۷	۸۲۱۳	۱۷۹۷	۱۷۵۲	۱۶۰۹	۱۵۳۲	۱۵۲۱	زرنند
۲۲۳۰۲	۱۱۹۱۱	۲۵۵۹	۲۵۲۱	۲۴۰۱	۲۲۳۲	۲۱۹۷	۱۲۳۹۳	۲۵۷۹	۲۷۹۰	۲۴۴۶	۲۴۲۵	۲۲۵۳	سیرجان
۲۷۵۳	۱۲۸۰	۲۷۲	۲۳۲	۲۴۲	۲۶۹	۲۶۲	۱۳۷۳	۲۷۶	۳۱۵	۳۷۸	۲۷۵	۳۲۹	شهداد
۸۲۸۳	۲۰۳۱	۸۵۹	۸۷۳	۷۸۲	۷۸۷	۷۲۸	۲۲۵۲	۸۹۸	۹۹۲	۹۵۱	۸۵۶	۷۵۵	شهربابک
۱۱۱۷۲	۵۳۲۲	۸۱۸	۹۵۱	۱۰۹۹	۱۱۳۵	۱۳۲۱	۵۸۲۸	۹۷۵	۱۰۷۲	۱۱۶۱	۱۲۱۱	۱۳۰۷	عشاری کرمان
۷۹۷۳	۳۷۲۰	۶۷۹	۷۶۲	۷۳۲	۷۲۱	۸۳۲	۲۲۲۳	۷۲۰	۸۲۲	۸۸۶	۸۲۲	۹۶۱	عبیدآباد
۳۹۸۸	۱۹۰۲	۲۰۱	۲۵۳	۲۰۸	۲۷۶	۲۶۶	۲۰۸۲	۲۵۷	۳۰۲	۲۱۲	۲۲۱	۵۰۲	غارباب
۲۰۲۷	۱۲۲۲	۲۲۱	۲۷۷	۲۲۲	۲۸۶	۲۹۷	۱۶۲۲	۲۷۹	۳۲۳	۲۲۳	۲۱۹	۳۶۰	فهرج
۷۰۷۵	۳۳۷۶	۵۲۲	۵۹۳	۶۱۲	۷۱۳	۹۳۲	۳۶۹۹	۵۹۳	۶۲۲	۷۱۰	۸۰۳	۹۵۰	قلعه گنج
۲۵۳۳۹	۱۲۵۲۲	۲۷۸۹	۲۶۱۶	۲۴۲۰	۲۴۰۱	۲۲۹۶	۱۲۷۹۷	۲۶۲۶	۲۷۱۲	۲۴۹۰	۲۳۲۸	۲۵۲۱	کرمان - ناحیه ۱
۲۵۵۸۱	۱۲۸۱۶	۲۸۳۸	۲۷۰۲	۲۵۲۳	۲۴۰۱	۲۳۲۲	۱۲۷۶۵	۲۸۳۲	۲۷۵۱	۲۴۱۶	۲۳۷۲	۲۲۸۱	کرمان - ناحیه ۲
۲۷۷۱	۱۳۲۶	۲۰۱	۲۷۱	۲۷۷	۲۲۹	۲۳۸	۱۳۲۵	۳۰۶	۳۲۰	۲۶۷	۲۸۸	۲۲۲	کشکویه
۱۷۸۹	۸۶۰	۱۷۹	۱۷۱	۱۸۸	۱۵۲	۱۶۸	۹۲۹	۱۷۶	۲۱۹	۱۸۰	۱۹۲	۱۶۰	کوهستان
۹۰۶۹	۲۲۱۷	۷۷۲	۸۶۲	۸۵۱	۹۶۶	۹۶۲	۲۶۵۲	۸۵۲	۹۰۶	۹۲۲	۹۷۸	۹۹۲	کهنوج
۲۴۰۹	۱۱۲۲	۲۲۸	۲۳۵	۲۲۰	۲۲۶	۲۳۲	۱۲۶۷	۲۵۰	۲۵۹	۲۵۷	۲۲۲	۲۵۹	کلیافت
۳۷۵۲	۱۸۵۷	۲۰۲	۲۱۲	۲۶۲	۲۶۵	۳۱۲	۱۸۹۷	۲۰۰	۲۰۸	۳۵۵	۳۵۹	۳۷۵	مغان
۹۱۲۱	۲۳۸۹	۷۰۱	۸۲۹	۹۱۲	۹۱۸	۱۰۰۹	۲۷۲۲	۸۱۶	۸۶۲	۹۶۱	۹۶۶	۱۱۲۷	منوجان
۸۰۳۵	۳۸۲۵	۷۲۵	۷۶۶	۷۷۲	۷۵۷	۸۰۳	۲۲۱۰	۷۶۷	۸۲۳	۸۸۰	۸۰۵	۹۱۵	نرمین
۲۸۹۱۷۳	۱۳۰۳۵۸	۲۷۹۵۳	۲۸۷۹۳	۲۸۱۷۶	۲۷۲۶۲	۲۷۹۷۲	۱۳۸۸۱۶	۲۹۵۳۵	۳۰۸۹۸	۲۹۳۷۷	۲۸۹۸۵	۲۹۹۲۱	جمع کل

مأخذ: اداره کل آموزش و پرورش استان کرمان



منطقه	تعداد دانش آموزان پسر						تعداد دانش آموزان دختر						جمع کل دانش آموزان
	اول	دوم	سوم	چهارم	پنجم	جمع	اول	دوم	سوم	چهارم	پنجم	جمع	
ارزوئیه	۲۱۵	۲۲۲	۲۰۵	۲۸۲	۲۸۹	۲۰۳۵	۲۸۲	۲۱۲	۲۶۹	۲۷۹	۲۲۲	۱۸۶۶	۲۹۰۱
انصار	۱۸۷	۲۱۶	۱۹۷	۲۲۲	۲۱۲	۱۰۵۶	۱۸۶	۲۰۸	۲۲۰	۲۱۶	۱۸۸	۱۰۱۸	۲۰۷۲
بافت	۲۷۵	۲۷۶	۲۸۵	۲۸۵	۵۲۲	۲۲۵۲	۲۳۰	۲۲۶	۲۷۲	۵۲۲	۵۰۹	۲۳۵۹	۲۸۱۲
برفسر	۵۷۰	۵۱۸	۵۵۳	۵۵۱	۵۱۶	۲۷۰۸	۵۰۵	۲۷۶	۵۲۵	۵۱۲	۲۵۵	۲۲۷۵	۵۱۸۳
بم	۲۶۰	۲۲۷	۲۲۰	۲۲۹	۲۱۸	۱۱۸۲	۲۰۰	۲۱۸	۲۱۲	۲۵۱	۱۹۷	۱۰۸۰	۲۲۶۲
جیرفت	۱۵۳۲	۱۲۶۵	۱۵۳۱	۱۵۶۹	۱۲۲۹	۷۵۳۶	۱۳۸۵	۱۲۰۵	۱۳۸۱	۱۲۲۳	۱۳۱۱	۶۹۰۲	۱۴۴۲۰
چترود	۱۵۲	۱۵۰	۱۸۲	۱۹۸	۱۸۱	۸۶۵	۱۳۲	۱۳۰	۱۶۲	۱۷۰	۱۹۳	۷۹۷	۱۶۶۲
رابر	۲۲۸	۲۶۰	۲۵۲	۲۵۳	۲۷۱	۱۲۶۲	۲۲۹	۲۲۱	۲۲۲	۲۶۱	۲۵۱	۱۲۰۶	۲۲۷۰
راور	۱۵۲	۱۶۸	۱۳۷	۱۷۲	۱۲۸	۷۸۷	۱۲۹	۱۳۶	۱۶۹	۱۳۷	۱۲۵	۷۳۶	۱۵۲۳
رایسن	۸۰	۷۲	۷۵	۶۷	۹۲	۳۸۸	۷۰	۶۲	۷۱	۷۶	۶۵	۳۲۲	۷۲۲
رفسجان	۱۲۵۹	۱۲۷۷	۱۲۶۰	۱۳۸۷	۱۳۶۸	۶۵۵۱	۱۱۶۲	۱۱۱۱	۱۱۹۲	۱۲۲۵	۱۲۰۵	۵۸۹۶	۱۲۲۲۷
رودبار	۱۱۲۳	۷۶۸	۷۵۹	۶۲۶	۵۲۷	۳۸۳۲	۱۰۳۲	۷۸۸	۶۸۳	۵۵۱	۲۱۱	۳۲۲۵	۷۲۷۸
رینگان	۷۱۷	۶۵۸	۶۳۶	۵۹۶	۳۸۹	۳۰۹۶	۶۵۰	۶۲۷	۵۲۲	۵۳۸	۲۱۲	۲۷۷۳	۵۸۶۹
زوند	۱۰۶۸	۱۰۲۸	۱۱۳۶	۱۲۱۱	۱۱۹۸	۵۶۲۱	۱۰۰۶	۹۲۵	۱۰۹۸	۱۱۶۲	۱۱۱۷	۵۳۳۰	۱۰۹۷۱
سیرجان	۷۵۸	۷۵۲	۷۸۲	۸۲۰	۷۵۱	۳۸۶۲	۷۳۷	۶۷۱	۶۹۶	۷۶۲	۷۳۱	۳۵۹۹	۷۲۶۲
شهداد	۲۲۶	۲۱۲	۲۱۹	۲۵۱	۲۲۳	۱۱۵۱	۲۰۵	۲۱۳	۱۸۰	۱۹۱	۲۱۲	۱۰۰۱	۲۱۵۲
شهریارک	۳۶۷	۳۷۹	۳۲۲	۳۵۸	۳۹۷	۲۰۲۲	۳۲۲	۳۲۷	۳۲۸	۲۰۹	۲۸۱	۱۸۰۹	۳۸۵۳
عشایری کرمان	۱۲۰۷	۱۲۱۱	۱۱۶۱	۱۰۷۲	۹۷۵	۵۸۲۸	۱۳۲۱	۱۱۳۵	۱۰۹۹	۹۵۱	۸۱۸	۵۳۲۲	۱۱۱۷۲
عبرآباد	۶۲۸	۵۵۹	۵۸۷	۵۳۸	۴۲۱	۲۷۶۲	۵۲۲	۴۶۷	۴۵۶	۳۸۲	۲۹۷	۲۳۲۶	۵۰۸۹
غازیاب	۳۵۲	۲۹۳	۳۷۹	۳۵۳	۳۲۲	۱۹۰۱	۳۲۲	۳۲۲	۳۲۲	۳۱۲	۲۶۲	۱۷۱۲	۳۶۱۳
فهرج	۲۹۳	۲۲۹	۲۵۲	۲۶۲	۲۲۲	۱۲۸۰	۲۲۲	۲۳۰	۲۵۱	۲۱۲	۱۷۹	۱۱۰۶	۲۳۸۶
قلعه گنج	۹۲۳	۷۷۷	۶۸۸	۶۱۲	۵۶۹	۳۵۶۹	۹۱۰	۶۹۰	۵۹۰	۵۷۲	۲۹۵	۲۲۵۷	۶۸۲۶
کرمان - ناحیه ۱	۳۶۲	۳۱۹	۳۶۲	۳۳۵	۳۵۹	۱۷۵۱	۳۰۸	۳۳۱	۲۷۲	۲۹۱	۲۷۷	۱۲۸۰	۳۲۳۱
کرمان - ناحیه ۲	۳۲۶	۲۸۰	۲۹۹	۳۵۲	۳۲۷	۱۵۸۲	۳۰۰	۲۵۱	۲۳۰	۲۳۲	۲۲۶	۱۲۵۱	۲۸۳۵
کشکویه	۱۸۷	۲۰۳	۱۹۸	۲۲۶	۲۲۸	۱۰۶۲	۱۲۶	۱۸۵	۲۰۰	۱۸۷	۲۱۳	۹۳۱	۱۹۹۳
کوهستان	۲۶	۳۹	۳۵	۵۱	۳۰	۱۸۱	۲۷	۲۶	۳۷	۳۲	۲۲	۱۶۵	۲۲۶
کهنوج	۵۵۳	۵۰۵	۳۷۰	۳۳۱	۲۲۳	۲۳۸۲	۳۹۹	۵۰۰	۴۰۰	۲۰۹	۳۶۹	۲۱۷۷	۲۵۵۹
گلبافت	۹۵	۸۸	۹۵	۸۳	۶۹	۳۳۰	۸۳	۸۱	۸۳	۸۳	۷۹	۲۰۹	۸۳۹
ساعت	۸۲	۹۱	۷۵	۱۰۰	۹۷	۲۲۷	۵۶	۷۷	۸۲	۸۲	۸۲	۳۸۱	۸۲۸
منوجان	۱۰۵۰	۸۹۳	۸۹۳	۸۰۹	۷۵۵	۳۲۰۰	۹۲۵	۸۲۰	۸۳۲	۷۷۶	۶۳۶	۲۰۱۱	۸۲۱۱
نرمالیر	۹۱۵	۸۰۵	۸۸۰	۸۲۲	۷۶۷	۳۲۱۰	۸۰۳	۷۵۷	۷۷۲	۷۶۶	۷۲۵	۳۸۲۵	۸۰۳۵
جمع کل	۱۶۹۱۶	۱۵۳۸۲	۱۵۶۸۹	۱۵۶۲۰	۱۶۵۳۷	۷۸۲۲۲	۱۵۳۶۲	۱۴۳۲۹	۱۴۲۲۲	۱۳۱۸۰	۱۲۹۱۹	۷۱۰۱۳	۱۳۹۲۵۷

مأخذ: اداره کل آموزش و پرورش استان کرمان

آمار کلاسهای مدارس ابتدایی روستایی بجز دوره های بزرگسالان

سال ۷۹-۷۸

مناطق	تعداد کلاسهای پسرانه															تعداد کلاسهای دخترانه							جمع کل کلاسها							
	اول							دوم								اول								دوم						
	جمع	پنجم	چهارم	سوم	دوم	اول	جمع	پنجم	چهارم	سوم	دوم	اول	جمع	پنجم	چهارم	سوم	دوم	اول	جمع	پنجم	چهارم	سوم		دوم	اول					
ازرسه	۷	۹	۹	۷	۸	۲۰	-	۸	۷	۹	۹	۷	۸	۸	۲۰	-	۸	۷	۹	۹	۷	۸	۸	۲۰	۷					
انار	۶	۶	۶	۶	۶	۳۰	-	۶	۶	۶	۶	۶	۶	۶	۳۰	-	۶	۶	۶	۶	۶	۶	۶	۶	۳۰	۶				
ساقفت	۵	۵	۵	۵	۵	۲۴	-	۵	۵	۵	۵	۵	۵	۵	۲۴	-	۵	۵	۵	۵	۵	۵	۵	۵	۲۴	۵				
برصه	۱۱	۹	۹	۱۲	۱۱	۵۲	-	۱۱	۱۲	۹	۹	۱۰	۱۰	۱۰	۵۲	-	۱۱	۱۲	۹	۹	۹	۹	۱۱	۱۱	۵۲	۱۱				
بم	۹	۶	۷	۸	۷	۳۷	-	۷	۸	۷	۷	۹	۹	۳۷	-	۷	۸	۷	۷	۷	۷	۷	۹	۹	۳۷	۹				
جیرفت	۳۲	۳۲	۳۱	۳۲	۳۱	۱۵۷	-	۳۰	۳۲	۳۱	۳۲	۳۰	۳۰	۱۵۷	-	۳۰	۳۲	۳۱	۳۲	۳۰	۳۲	۳۱	۳۲	۳۰	۱۵۷	۳۲				
جسرود	۲	۲	۲	۲	۲	۲۳	-	۲	۲	۲	۲	۲	۲	۲۳	-	۲	۲	۲	۲	۲	۲	۲	۲	۲	۲۳	۲				
زاسر	۲	۲	۲	۲	۲	۲۱	-	۲	۲	۲	۲	۲	۲	۲۱	-	۲	۲	۲	۲	۲	۲	۲	۲	۲	۲۱	۲				
داد	۲	۱	۱	۱	۱	۶	-	۱	۱	۱	۱	۱	۱	۶	-	۱	۱	۱	۱	۱	۱	۱	۱	۱	۶	۱				
رایس	-	-	-	-	-	-	-	-	-	-	-	-	-	-	-	-	-	-	-	-	-	-	-	-	-	-				
رفسنجان	۳۸	۲۶	۳۷	۳۷	۳۶	۱۸۵	-	۳۳	۳۴	۳۳	۳۵	۳۳	۳۳	۱۸۵	-	۳۳	۳۴	۳۳	۳۳	۳۳	۳۳	۳۳	۳۳	۳۳	۱۸۵	۳۳				
رودسر	۸	۲	۲	۲	۲	۲۲	-	۲	۲	۲	۲	۲	۲	۲۲	-	۲	۲	۲	۲	۲	۲	۲	۲	۲	۲۲	۲				
ریگان	۱۱	۱۱	۱۱	۱۱	۱۱	۵۳	-	۹	۱۱	۹	۱۰	۱۱	۱۱	۵۳	-	۹	۱۱	۱۱	۱۱	۱۱	۱۱	۱۱	۱۱	۱۱	۵۳	۱۱				
رزند	۲۳	۲۳	۲۵	۲۵	۲۳	۱۲۴	-	۲۳	۲۵	۲۳	۲۳	۲۳	۲۳	۱۲۴	-	۲۳	۲۵	۲۳	۲۳	۲۳	۲۳	۲۳	۲۳	۲۳	۱۲۴	۲۳				
سیرجان	۱۹	۱۶	۱۸	۱۸	۱۷	۹۰	-	۱۹	۱۸	۱۸	۱۷	۱۸	۱۸	۹۰	-	۱۹	۱۸	۱۸	۱۸	۱۸	۱۸	۱۸	۱۸	۱۸	۹۰	۱۹				
شهداد	۲	۱	۱	۱	۱	۷	-	۱	۱	۱	۱	۱	۱	۷	-	۱	۱	۱	۱	۱	۱	۱	۱	۱	۷	۱				
شهرمیک	۱۱	۱۱	۱۲	۱۲	۱۱	۵۷	-	۱۱	۱۲	۱۱	۱۱	۱۱	۱۱	۵۷	-	۱۱	۱۲	۱۲	۱۱	۱۱	۱۱	۱۱	۱۱	۱۱	۵۷	۱۱				
عشایری کرمان	-	-	-	-	-	-	-	-	-	-	-	-	-	-	-	-	-	-	-	-	-	-	-	-	-	-				
عسراباد	۷	۷	۸	۷	۷	۳۳	-	۶	۶	۶	۵	۵	۵	۳۳	-	۶	۶	۶	۶	۶	۶	۶	۶	۶	۳۳	۷				
ماریان	۵	۳	۳	۳	۳	۱۸	-	۳	۳	۳	۲	۲	۲	۱۸	-	۳	۳	۳	۳	۳	۳	۳	۳	۳	۱۸	۳				
نهرج	۳	۳	۳	۳	۳	۱۶	-	۳	۳	۳	۳	۳	۳	۱۶	-	۳	۳	۳	۳	۳	۳	۳	۳	۳	۱۶	۳				
نلقه گنج	۷	۵	۳	۳	۳	۲۲	-	۳	۳	۳	۳	۳	۳	۲۲	-	۳	۳	۳	۳	۳	۳	۳	۳	۳	۲۲	۳				
کرمان - ناحیه ۱	۹	۸	۱۰	۹	۹	۳۶	-	۱۱	۹	۱۰	۸	۹	۹	۳۶	-	۱۱	۹	۱۰	۹	۹	۹	۹	۹	۹	۳۶	۹				
کرمان - ناحیه ۲	۹	۹	۹	۹	۹	۳۸	-	۷	۷	۷	۸	۸	۸	۳۸	-	۷	۷	۷	۷	۷	۷	۷	۷	۷	۳۸	۷				
کشکویه	۷	۷	۷	۷	۷	۳۵	-	۷	۷	۷	۷	۷	۷	۳۵	-	۷	۷	۷	۷	۷	۷	۷	۷	۷	۳۵	۷				
کوهستان	۲	۲	۲	۲	۲	۱۰	-	۲	۲	۲	۲	۲	۲	۱۰	-	۲	۲	۲	۲	۲	۲	۲	۲	۲	۱۰	۲				
کهوج	۱	۱	۱	۱	۱	۸	-	۱	۱	۱	۱	۱	۱	۸	-	۱	۱	۱	۱	۱	۱	۱	۱	۱	۸	۱				
گنبدکلیت	۱	۱	۱	۱	۱	۵	-	۱	۱	۱	۱	۱	۱	۵	-	۱	۱	۱	۱	۱	۱	۱	۱	۱	۵	۱				
سلمان	۲	۲	۲	۲	۲	۱۶	-	۲	۲	۲	۲	۲	۲	۱۶	-	۲	۲	۲	۲	۲	۲	۲	۲	۲	۱۶	۲				
سورجان	۱۸	۱۶	۱۸	۱۸	۱۶	۸۵	-	۱۶	۱۶	۱۶	۱۵	۱۶	۱۶	۸۵	-	۱۶	۱۶	۱۶	۱۸	۱۶	۱۶	۱۸	۱۶	۱۶	۸۵	۱۸				
نورمشیر	۲۰	۲۰	۱۹	۱۹	۲۰	۱۰۰	-	۱۸	۲۰	۱۹	۱۹	۱۸	۱۸	۱۰۰	-	۱۸	۲۰	۱۹	۱۹	۱۹	۲۰	۲۰	۲۰	۲۰	۱۰۰	۲۰				
جمع کل	۲۸۲	۲۶۵	۲۷۲	۲۷۲	۲۶۷	۱۳۷۵	-	۲۷۵	۲۷۲	۲۷۲	۲۶۷	۲۶۳	۲۶۳	۱۳۷۵	-	۲۷۵	۲۷۲	۲۷۲	۲۶۷	۲۶۳	۲۶۳	۲۶۳	۲۶۳	۲۶۳	۱۳۷۵	۲۸۲				

ماخذ: اداره کل آموزش و پرورش استان کرمان

جمع کل دانش آموزان	تعداد دانش آموزان دختر						تعداد دانش آموزان پسر						منطقه
	جمع	پنجم	چهارم	سوم	دوم	اول	جمع	پنجم	چهارم	سوم	دوم	اول	
۲۰۰	۴۹	۶	۱۳	۷	۱۱	۱۲	۱۵۱	۳۰	۳۰	۳۳	۲۷	۳۱	انار
۹۲	-	-	-	-	-	-	۹۲	۱۸	۱۷	۱۸	۲۴	۱۵	بافت
۲۲۷	۱۱۵	۲۲	۱۸	۲۷	۲۲	۲۴	۱۱۲	۲۲	۲۲	۲۳	۲۲	۱۹	بردسیر
۱۲۰۵	۴۳۴	۷۹	۷۳	۹۲	۹۳	۹۷	۷۷۱	۱۵۸	۱۳۳	۱۵۷	۱۶۹	۱۴۲	بم
۷۶۴	۱۸۲	۳۱	۳۸	۲۷	۳۰	۳۶	۵۸۲	۸۱	۱۲۱	۱۲۳	۱۱۹	۱۳۸	جیرفت
۱۷۰	۷۹	-	۱۹	۱۹	۱۷	۲۴	۹۱	-	۲۲	۲۰	۲۵	۲۴	راور
۲۱۸۸	۷۷۶	۱۳۹	۱۴۸	۱۵۶	۱۶۲	۱۷۱	۱۴۱۲	۲۷۷	۲۸۶	۳۰۸	۲۷۵	۲۶۶	رفسنجان
۶۱۴	۳۲۷	۶۲	۵۹	۷۱	۶۳	۷۲	۲۸۷	۵۵	۵۶	۵۵	۵۶	۶۵	زرنند
۲۱۰۲	۷۱۹	۱۳۵	۱۶۵	۱۲۸	۱۵۱	۱۴۰	۱۳۸۳	۲۳۷	۲۸۸	۲۶۶	۲۸۳	۳۰۹	سیرجان
۲۳۳۲	۸۸۳	۱۷۳	۱۶۴	۱۸۰	۱۹۴	۱۷۱	۱۴۴۹	۲۸۷	۲۸۸	۲۶۵	۳۱۴	۲۹۵	کرمان - ناحیه ۱
۵۱۱۴	۱۸۶۲	۳۰۸	۳۵۷	۳۲۸	۳۵۰	۳۹۹	۳۲۵۲	۶۵۳	۶۷۰	۶۰۷	۶۲۹	۶۹۳	کرمان - ناحیه ۲
۳۴۴	۱۲۷	۱۷	۲۶	۲۰	۳۲	۳۲	۲۱۷	۳۲	۳۳	۳۸	۴۴	۶۹	کهنوج
۱۵۳۵۲	۵۵۵۳	۱۰۷۵	۱۰۸۰	۱۰۷۵	۱۱۳۵	۱۱۸۸	۹۷۹۹	۱۸۵۲	۱۹۷۹	۱۹۱۳	۱۹۸۷	۲۰۶۸	جمع کل

مأخذ: اداره کل آموزش و پرورش استان کرمان



مردودین مشغول به تحصیل دختر						مردودین مشغول به تحصیل پسر						منطقه
جمع	پنجم	چهارم	سوم	دوم	اول	جمع	پنجم	چهارم	سوم	دوم	اول	
۲۹	۲	۳	۳	۹	۳۲	۷۵	۳	۱۱	۱۴	۸	۳۹	ارزویه
۳۲	۲	۷	۷	۶	۱۲	۱۲۶	۲۲	۳۴	۲۷	۱۴	۲۹	انار
۸۰	۵	۱۸	۶	۱۰	۴۱	۱۸۸	۳۰	۴۱	۱۷	۳۶	۶۴	بمالت
۶۳	۱۰	۱۴	۲	۱۳	۲۴	۱۳۹	۲۸	۲۷	۱۷	۲۵	۲۲	بردسیر
۱۰۲	۲	۱۰	۲۱	۲۳	۴۶	۲۴۷	۱۳	۴۸	۳۷	۴۸	۱۰۱	بم
۴۱۷	۳۲	۹۷	۶۰	۵۹	۱۶۹	۷۸۳	۸۸	۱۷۳	۱۰۷	۱۵۱	۲۶۴	جیرفت
۳۸	۲	۱۴	۳	۲	۱۷	۷۸	۳	۲۲	۹	۱۰	۳۳	جسروود
۵۳	۵	۱۳	۸	۶	۲۱	۵۸	۶	۸	۹	۹	۲۶	زابزر
۴۰	۵	۴	۵	۹	۱۷	۸۳	۴	۲۲	۱۵	۲۳	۱۸	زاور
۲۱	۶	۲	۲	۳	۸	۵۲	۱۹	۴	۷	۸	۱۴	زاین
۲۳۳	۱۲	۳۰	۳۵	۳۲	۱۲۴	۶۴۱	۹۸	۱۲۷	۸۴	۱۱۰	۲۲۲	زفسنجان
۲۵۳	۵	۱۷	۲۸	۶۴	۱۳۹	۳۶۰	۱۰	۴۵	۵۶	۶۴	۱۸۵	زودبار
۱۷۵	۹	۲۲	۱۵	۴۰	۸۹	۲۴۶	۱۲	۳۷	۴۰	۶۳	۹۴	زیگان
۱۵۵	۱۳	۲۶	۲۵	۲۵	۶۶	۴۴۱	۷۲	۸۷	۷۵	۷۶	۱۳۱	زرنند
۲۴۷	۲۱	۵۱	۳۰	۴۱	۱۰۴	۶۴۷	۶۸	۱۷۵	۱۰۲	۱۲۷	۱۷۵	سیرجان
۴۶	۳	۴	۱	۹	۲۹	۱۲۲	۱۸	۲۷	۱۶	۱۶	۴۵	شهداد
۹۴	۱۶	۷	۱۲	۱۹	۴۰	۲۳۲	۳۷	۵۰	۳۵	۳۶	۷۴	شهربابک
۳۵۳	۱۶	۲۴	۴۹	۷۰	۱۹۴	۴۰۱	۲۵	۵۶	۴۸	۸۳	۱۸۹	عشایری کرمان
۲۱۲	۲۷	۳۶	۲۴	۳۷	۸۸	۴۲۹	۴۵	۸۱	۵۹	۸۴	۱۵۰	عنبرآباد
۱۷۶	۱۲	۱۹	۲۷	۲۹	۸۹	۲۲۴	۲۵	۳۵	۲۴	۴۳	۹۷	فاریاب
۷۹	۵	۹	۱۰	۱۸	۳۷	۱۵۷	۸	۳۴	۲۱	۳۰	۵۴	فهرج
۲۶۸	۱۱	۲۲	۳۱	۶۵	۱۳۹	۳۳۲	۲۲	۳۸	۴۹	۸۱	۱۴۲	قلعه گنج
۲۳۳	۳۳	۴۸	۲۶	۴۳	۸۳	۶۲۳	۷۸	۱۶۶	۹۵	۱۰۳	۱۸۱	کرمان - ناحیه ۱
۱۲۹	۱۱	۲۳	۱۶	۳۰	۴۹	۳۷۴	۴۹	۹۶	۶۳	۶۰	۱۰۶	کرمان - ناحیه ۲
۳۹	۴	۹	۲	۷	۱۷	۹۴	۱۴	۲۱	۸	۲۰	۳۱	کشکویه
۸	-	-	-	۲	۶	۲۳	۶	۳	۱	۳	۱۰	کوهناد
۱۵۹	۶	۲۱	۲۱	۳۹	۷۲	۲۸۰	۳۰	۳۹	۴۴	۶۴	۱۰۳	کهنوج
۱۹	۱	۵	۵	۲	۶	۵۸	۴	۱۱	۸	۱۲	۲۳	گیبالت
۳۵	۴	۱۰	۲	۷	۱۲	۱۱۴	۲۸	۳۹	۶	۲۲	۱۹	ماهان
۳۶۷	۲۶	۳۸	۴۵	۷۸	۱۸۰	۵۹۹	۵۶	۷۴	۹۹	۱۲۲	۲۴۸	منوجان
۱۷۴	۲	۳۵	۲۰	۳۷	۸۰	۲۹۳	۹	۳۶	۴۹	۷۸	۱۲۱	نرمشیر
۲۳۵۱	۴۰۸	۶۳۸	۵۴۱	۸۳۴	۲۰۳۰	۸۵۱۹	۹۳۱	۱۶۶۷	۱۲۵۱	۱۶۳۰	۳۰۳۰	جمع کل

ملفد: اداره کل آموزش و پرورش استان کرمان



منطقه	مردودین مشغول به تحصیل پسر						مردودین مشغول به تحصیل دختر					
	اول	دوم	سوم	چهارم	پنجم	جمع	اول	دوم	سوم	چهارم	پنجم	جمع
ارزویه	۳۳	۷	۱۳	۸	۳	۶۴	۲۶	۹	۳	۳	۲	۴۳
انار	۱۹	۹	۱۳	۲۱	۱۲	۷۵	۹	۵	۳	۳	۲	۲۳
سالت	۲۹	۲۱	۱۰	۲۳	۱۶	۱۱۹	۳۰	۷	۲	۱۳	۳	۵۸
یردسیر	۳۷	۲۱	۱۳	۱۹	۱۶	۱۰۶	۲۲	۱۲	۲	۱۳	۱۰	۵۹
بم	۳۳	۱۷	۱۰	۲۱	۲	۸۳	۱۵	۷	۸	۱	-	۳۱
چهرفت	۲۲۲	۱۲۰	۸۹	۱۵۱	۷۶	۶۵۸	۱۳۷	۲۸	۲۶	۸۰	۲۹	۳۵۰
بجورد	۲۳	۸	۸	۱۳	۳	۵۶	۱۰	۲	۳	۵	۱	۲۱
رابر	۲۳	۸	۹	۶	۵	۵۱	۱۸	۵	۸	۱۰	۵	۳۶
راور	۱۲	۱۳	۸	۸	۲	۳۳	۹	۶	۱	۲	۵	۲۵
رایس	۶	۳	۱	۳	۳	۱۷	۸	۲	۲	۲	۲	۱۶
رفسنجان	۱۷۵	۷۸	۵۵	۹۶	۶۲	۳۶۶	۹۱	۱۷	۲۹	۲۳	۵	۱۶۵
رودبار	۱۶۹	۵۹	۵۱	۳۷	۱۰	۳۲۶	۱۳۵	۶۳	۲۷	۱۷	۳	۲۳۵
ریگان	۹۳	۵۸	۳۰	۳۷	۱۲	۲۲۱	۸۶	۳۷	۱۵	۲۲	۹	۱۶۹
زرسد	۱۰۵	۷۲	۶۰	۷۰	۵۵	۳۶۲	۲۱	۲۱	۱۹	۲۰	۱۰	۱۲۵
سرجان	۸۵	۶۱	۵۰	۷۳	۲۳	۲۹۳	۵۳	۲۳	۱۶	۲۷	۱۱	۱۳۰
شهداد	۲۱	۱۳	۱۶	۱۷	۱۳	۱۰۱	۲۶	۹	۱	۳	۲	۳۱
شهرمابک	۵۳	۲۳	۱۷	۳۱	۲۶	۱۵۱	۳۲	۱۷	۱۱	۶	۱۱	۷۷
عشایری کرمان	۱۸۹	۸۳	۳۸	۵۶	۲۵	۳۰۱	۱۹۲	۷۰	۳۹	۲۳	۱۶	۳۵۳
عسراآباد	۱۱۰	۵۹	۵۰	۵۷	۲۱	۲۹۷	۷۱	۳۱	۱۹	۳۰	۱۷	۱۶۸
فاریاب	۹۱	۲۰	۲۲	۳۲	۲۳	۲۱۳	۸۹	۲۷	۲۵	۱۹	۱۲	۱۷۲
فهرج	۳۸	۲۹	۱۹	۲۵	۸	۱۲۹	۲۸	۱۶	۱۰	۶	۵	۶۵
فلمه گنج	۱۳۰	۸۰	۳۹	۳۷	۲۰	۳۲۶	۱۳۹	۶۵	۳۱	۲۱	۱۱	۲۶۷
کرمان - ناحیه ۱	۳۵	۲۳	۲۸	۳۲	۳۱	۱۵۹	۲۷	۹	۱۰	۹	۱۱	۶۶
کرمان - ناحیه ۲	۲۶	۱۶	۲۳	۲۵	۶	۹۷	۱۰	۷	۸	۲	۱	۳۰
کشکویه	۲۸	۱۲	۶	۱۸	۱۲	۷۶	۱۳	۳	۲	۹	۳	۳۳
کوهستان	-	-	۱	-	۱	۲	-	۱	-	-	-	۱
کهرج	۶۱	۳۲	۳۳	۲۳	۲۳	۱۸۲	۵۵	۲۶	۱۵	۱۱	۵	۱۱۲
گلستان	۵	۷	۵	۶	۱	۲۳	۳	۱	۵	۳	۱	۱۳
ساحان	۷	۹	-	۱۸	۵	۳۹	۲	۲	-	۲	۳	۱۳
منوجان	۲۳۷	۱۱۹	۹۶	۷۰	۵۳	۵۷۶	۱۶۶	۷۵	۳۳	۲۷	۲۵	۳۳۶
نرمانشهر	۱۲۱	۷۸	۳۹	۳۶	۹	۲۹۳	۸۰	۳۷	۲۰	۳۵	۲	۱۷۲
جمع کل	۲۲۸۹	۱۱۸۹	۸۹۷	۱۰۷۳	۵۸۰	۶۰۲۸	۱۶۵۳	۶۶۱	۲۳۵	۲۶۵	۲۲۳	۳۳۳۸

ماخذ: اداره کل آموزش و پرورش استان کرمان

جمع کسر دانش آموزان	تعداد دانش آموزان دختر				تعداد دانش آموزان پسر				منطقه
	جمع	سوم	دوم	اول	جمع	سوم	دوم	اول	
۳۰۰۲	۱۳۹۹	۲۰۳	۲۵۸	۵۳۷	۱۶۰۳	۵۱۸	۳۷۸	۶۰۷	ارزویه
۲۶۲۷	۱۳۰۳	۲۲۹	۲۲۳	۲۳۲	۱۳۲۳	۲۳۸	۲۱۳	۳۷۲	انصار
۶۹۰۶	۳۳۰۵	۱۱۱۲	۱۰۸۳	۱۱۰۹	۳۶۰۱	۱۲۰۲	۱۱۹۶	۱۲۰۳	بسانت
۵۳۲۲	۲۵۶۰	۸۶۲	۸۱۹	۸۷۹	۲۷۶۲	۹۳۲	۸۱۸	۱۰۰۲	بردسیر
۹۶۲۹	۳۸۸۲	۱۶۳۲	۱۶۶۱	۱۵۷۹	۳۷۳۷	۱۷۰۳	۱۳۸۰	۱۵۶۳	بم
۱۵۸۲۶	۷۶۳۹	۲۶۸۸	۲۳۱۷	۲۵۳۳	۸۲۰۷	۲۷۱۲	۲۶۷۰	۲۸۲۵	بجیرفت
۱۶۷۳	۷۳۶	۲۵۳	۲۵۰	۲۳۲	۹۲۸	۲۹۵	۲۷۵	۳۵۸	بجنورد
۲۹۶۵	۱۳۵۱	۳۷۸	۳۸۳	۳۹۰	۱۵۱۳	۵۰۶	۳۹۸	۵۱۰	رابر
۲۹۲۱	۱۳۶۷	۳۲۷	۳۵۳	۳۸۷	۱۵۵۳	۵۰۲	۵۱۶	۵۳۶	زاور
۱۵۹۳	۷۲۲	۲۶۸	۲۲۰	۲۳۳	۸۷۱	۲۹۷	۲۷۹	۲۹۵	راین
۱۶۳۶۱	۸۲۷۳	۲۸۳۸	۲۶۷۸	۲۷۳۷	۸۱۸۸	۲۷۶۵	۲۶۲۹	۲۷۹۳	رلسنجان
۲۶۷۷	۸۹۶	۲۶۳	۲۳۸	۳۸۳	۱۷۸۱	۳۹۳	۵۶۱	۷۲۶	رودبار
۲۷۳۸	۱۱۰۱	۳۰۰	۳۸۹	۳۱۲	۱۶۳۷	۵۲۰	۵۱۷	۶۱۰	ریگان
۱۱۳۱۸	۵۵۳۰	۱۹۵۳	۱۷۰۶	۱۸۷۱	۵۸۸۸	۲۲۲۲	۱۷۸۸	۱۸۷۸	زرتند
۱۷۷۹۲	۸۷۹۳	۳۰۰۷	۲۹۲۹	۲۸۵۸	۸۹۹۸	۲۹۱۸	۲۹۵۶	۳۱۲۳	سیرجان
۱۳۱۲	۶۲۳	۲۱۲	۲۰۱	۲۱۰	۷۸۹	۲۷۱	۱۹۹	۳۱۹	شهداد
۶۳۳۲	۳۰۲۰	۱۰۱۶	۱۰۶۳	۹۳۱	۳۳۲۲	۱۱۵۵	۱۰۹۷	۱۰۷۰	شهربابک
۲۹۰۷	۱۲۸۷	۳۷۹	۳۶۰	۳۳۸	۱۶۲۰	۵۰۱	۵۹۰	۵۲۹	عشاری کرمان
۳۳۸۳	۲۱۳۵	۷۳۱	۷۰۹	۶۸۵	۲۲۳۸	۷۳۰	۶۸۰	۸۲۸	عنبرآباد
۱۶۶۹	۷۳۲	۲۲۳	۲۲۳	۲۸۳	۹۳۷	۳۰۳	۲۸۹	۳۳۳	فاریاب
۱۳۹۲	۶۷۵	۱۹۷	۲۲۸	۲۵۰	۸۱۷	۲۲۸	۲۸۳	۳۰۶	نهرج
۳۰۵۸	۱۱۱۲	۳۲۰	۳۸۸	۳۰۲	۱۹۳۶	۶۵۰	۶۲۰	۶۷۶	قلعه گنج
۱۷۳۳۳	۹۱۸۰	۳۱۱۷	۳۰۷۷	۲۹۸۶	۸۱۶۳	۲۵۷۲	۲۷۰۳	۲۸۸۸	کرمان - ناحیه ۱
۱۶۵۸۰	۸۶۳۹	۳۰۳۵	۲۸۱۳	۲۷۹۱	۷۹۳۱	۲۶۳۰	۲۵۳۸	۲۷۵۳	کرمان - ناحیه ۲
۱۹۵۱	۹۳۶	۳۰۸	۳۱۷	۳۲۱	۱۰۰۵	۳۰۶	۳۵۲	۳۲۷	کشکویه
۱۶۱۵	۷۶۵	۲۶۵	۲۳۱	۲۵۹	۸۵۰	۳۱۱	۲۳۷	۳۰۲	کوهبان
۳۸۳۳	۲۳۰۲	۷۷۶	۷۲۲	۸۰۳	۲۵۳۱	۸۰۲	۸۶۳	۸۶۶	کهنوج
۱۵۹۶	۷۵۵	۲۷۵	۲۲۱	۲۵۹	۸۳۱	۳۱۳	۲۳۲	۲۹۶	گلستان
۲۶۱۲	۱۳۱۶	۳۲۹	۳۳۷	۳۳۰	۱۲۹۶	۳۹۸	۳۳۵	۳۶۳	سامان
۳۹۸۰	۱۷۸۳	۵۰۵	۵۸۶	۶۹۲	۲۱۹۷	۶۷۵	۷۱۰	۸۱۲	منوجان
۳۷۸۷	۲۲۳۰	۷۵۱	۷۳۱	۷۳۸	۲۵۵۷	۸۷۸	۸۳۸	۸۳۱	نرماشیر
۱۸۰۱۳۱	۸۷۳۶۹	۲۹۵۰۶	۲۸۶۳۶	۲۹۳۱۷	۹۲۶۷۲	۳۰۷۷۸	۲۹۷۶۰	۳۲۱۳۳	جمع کل

ماخذ: اداره کل آموزش و پرورش استان کرمان

تعداد کل کلاسها	تعداد کلاسهای مختلط				تعداد کلاسهای دخترانه				تعداد کلاسهای پسرانه				تعداد آموزشگاه	منطقه
	جمع	سوم	دوم	اول	جمع	سوم	دوم	اول	جمع	سوم	دوم	اول		
۱۲۹	-	-	-	-	۶۱	۱۸	۲۱	۲۲	۶۸	۲۳	۲۲	۲۳	۳۸	اروزیه
۹۲	-	-	-	-	۲۷	۱۶	۱۵	۱۶	۲۷	۱۶	۱۵	۱۶	۱۸	انار
۲۷۶	۶	۲	۲	۲	۱۳۱	۲۲	۲۴	۲۳	۱۳۹	۲۵	۲۷	۲۷	۵۶	بافت
۱۷۰	-	-	-	-	۸۲	۲۸	۲۷	۲۸	۸۷	۳۰	۲۵	۳۲	۲۸	بردهسیر
۳۰۹	-	-	-	-	۱۵۶	۵۲	۲۹	۵۳	۱۵۳	۵۵	۲۸	۵۰	۵۶	بم
۵۵۸	-	-	-	-	۲۷۲	۹۷	۸۷	۹۰	۲۸۲	۹۶	۹۱	۹۷	۱۰۹	جیرفت
۶۵	-	-	-	-	۳۰	۱۰	۱۰	۱۰	۳۵	۱۲	۱۱	۱۲	۱۵	چشمسود
۱۳۴	۶	۲	۲	۲	۶۲	۲۱	۲۱	۲۰	۶۶	۲۲	۲۳	۲۱	۳۲	رابر
۱۱۱	-	-	-	-	۵۳	۱۷	۱۷	۱۹	۵۸	۲۱	۱۸	۱۹	۱۹	راور
۵۲	-	-	-	-	۲۲	۹	۸	۷	۲۹	۱۱	۹	۹	۱۰	راینر
۵۶۴	-	-	-	-	۲۸۸	۹۷	۹۲	۹۷	۲۷۶	۹۳	۸۹	۹۳	۹۲	رفسنجان
۱۲۰	-	-	-	-	۴۰	۱۱	۱۲	۱۷	۸۰	۲۱	۲۸	۳۱	۳۳	رودهن
۱۱۳	-	-	-	-	۲۶	۱۲	۱۶	۱۶	۶۷	۲۲	۲۲	۲۳	۲۶	ریگان
۴۱۳	-	-	-	-	۲۰۵	۷۱	۶۷	۶۷	۲۰۸	۷۷	۶۵	۶۶	۷۴	زرتند
۵۶۸	-	-	-	-	۲۸۵	۱۰۰	۹۲	۹۱	۲۸۳	۹۲	۹۲	۹۷	۸۴	سیرجان
۵۹	-	-	-	-	۲۷	۹	۹	۹	۳۲	۱۱	۹	۱۲	۱۰	شهداد
۲۴۱	-	-	-	-	۱۱۸	۳۹	۳۱	۳۸	۱۲۳	۴۳	۴۰	۴۰	۴۵	شهر بابک
۱۱۸	-	-	-	-	۵۲	۱۵	۲۰	۱۷	۶۶	۲۰	۲۴	۲۲	۲۵	عشایری کرمان
۱۸۰	۲	۱	-	۱	۸۸	۳۰	۲۹	۲۹	۹۰	۲۹	۲۹	۳۲	۴۰	عسیر آباد
۸۳	-	-	-	-	۳۸	۱۱	۱۲	۱۵	۴۵	۱۵	۱۷	۱۳	۲۶	فاریاب
۶۲	-	-	-	-	۳۰	۱۰	۱۰	۱۰	۳۲	۱۱	۱۲	۱۱	۱۶	لهجرج
۱۲۹	-	-	-	-	۲۶	۱۳	۱۶	۱۷	۸۳	۲۷	۲۷	۲۹	۳۴	لقمه گنج
۵۲۱	-	-	-	-	۲۸۱	۹۶	۹۵	۹۰	۲۳۰	۷۶	۷۹	۸۵	۴۵	کرمان - ناحیه ۱
۵۱۷	۳	۱	۱	۱	۲۷۸	۹۸	۹۱	۸۹	۲۳۶	۷۷	۷۵	۸۴	۵۵	کرمان - ناحیه ۲
۸۱	-	-	-	-	۳۹	۱۲	۱۴	۱۳	۴۲	۱۳	۱۴	۱۵	۲۲	کشکویه
۷۰	-	-	-	-	۳۴	۱۲	۱۱	۱۱	۳۶	۱۳	۱۱	۱۲	۱۴	کوهسان
۱۶۲	-	-	-	-	۷۹	۲۷	۲۴	۲۸	۸۳	۲۹	۲۵	۲۹	۳۶	کهنوج
۵۸	-	-	-	-	۲۷	۱۰	۷	۱۰	۳۱	۱۲	۹	۱۰	۱۲	گلبافت
۹۷	-	-	-	-	۵۰	۱۶	۱۶	۱۸	۲۷	۱۵	۱۶	۱۶	۲۰	ماهدان
۱۵۶	-	-	-	-	۷۵	۲۴	۲۴	۲۷	۸۱	۲۵	۲۸	۲۸	۴۰	منوجان
۱۹۶	-	-	-	-	۹۸	۳۲	۳۱	۳۳	۹۸	۳۲	۳۳	۳۳	۵۲	نرمانشهر
۶۳۰۹	۱۷	۶	۵	۶	۳۱۲۵	۱۰۶۳	۱۰۳۲	۱۰۵۰	۳۲۴۷	۱۰۸۵	۱۰۵۵	۱۱۰۷	۱۱۸۲	جمع کل

مأخذ: اداره کل آموزش و پرورش استان کرمان

تعداد کل دانش آموزان	تعداد دانش آموزان دختر				تعداد دانش آموزان پسر				منطقه
	جمع	سوم	دوم	اول	جمع	سوم	دوم	اول	
۳۰۰۲	۱۳۹۹	۴۰۴	۴۵۸	۵۳۷	۱۶۰۳	۵۱۸	۴۷۸	۶۰۷	ارزویه
۲۷۱۹	۱۳۰۳	۳۴۹	۴۳۳	۴۳۲	۱۴۱۵	۴۷۳	۴۲۶	۴۹۶	انار
۷۱۸۸	۳۳۹۱	۱۱۵۰	۱۱۰۸	۱۱۳۳	۳۷۹۷	۱۲۷۳	۱۲۵۵	۱۲۶۹	بافت
۵۲۵۹	۲۵۶۰	۸۶۲	۸۱۹	۸۷۹	۲۸۹۹	۹۸۴	۸۶۶	۱۰۴۹	بوئسهر
۱۰۶۳۵	۵۰۸۹	۱۷۰۶	۱۷۴۱	۱۶۴۲	۵۵۳۶	۱۹۴۵	۱۷۲۳	۱۸۵۸	بم
۱۶۲۱۱	۷۷۷۷	۲۷۳۷	۲۴۶۴	۲۵۷۶	۸۶۳۴	۲۸۵۸	۲۸۱۵	۲۹۶۱	جیرفت
۱۶۷۴	۷۴۶	۲۵۴	۲۵۰	۲۴۲	۹۲۸	۲۹۵	۲۷۵	۳۵۸	جسروود
۲۹۶۵	۱۳۵۱	۴۷۸	۴۸۳	۴۹۰	۱۵۱۴	۵۰۶	۴۹۸	۵۱۰	رابر
۲۹۲۱	۱۴۶۷	۴۲۷	۴۵۳	۴۸۷	۱۵۵۴	۵۰۲	۵۱۶	۵۳۶	راور
۱۵۹۳	۷۲۲	۲۶۸	۲۲۰	۲۳۲	۸۷۱	۲۹۷	۲۷۹	۲۹۵	زاین
۱۸۰۶۲	۸۵۸۳	۲۹۶۰	۲۷۵۵	۲۸۶۸	۹۴۷۹	۳۱۷۵	۳۰۳۴	۳۲۷۰	رفسنجان
۲۶۷۷	۸۹۶	۲۶۴	۲۳۸	۲۸۴	۱۷۸۱	۴۹۲	۵۶۱	۷۲۶	رودبار
۲۷۴۸	۱۱۰۱	۳۰۰	۳۸۹	۴۱۲	۱۶۴۷	۵۲۰	۵۱۷	۶۱۰	ریگان
۱۱۹۶۹	۵۶۸۱	۲۰۰۶	۱۷۵۲	۱۹۲۳	۶۳۸۸	۲۳۴۳	۱۹۰۳	۲۰۴۲	زرنند
۱۸۹۳۳	۸۹۱۱	۳۰۴۸	۲۹۶۱	۲۹۰۲	۱۰۰۲۳	۳۲۲۶	۳۲۸۱	۳۴۹۶	سیرجان
۱۴۱۲	۶۲۳	۲۱۲	۲۰۱	۲۱۰	۷۸۹	۲۷۱	۱۹۹	۳۱۹	شهداد
۶۳۴۲	۳۰۲۰	۱۰۱۶	۱۰۶۳	۹۳۱	۳۳۲۲	۱۱۵۵	۱۰۹۷	۱۰۷۰	شهربابک
۲۹۰۷	۱۲۸۷	۳۷۹	۴۶۰	۴۴۸	۱۶۲۰	۵۰۱	۵۹۰	۵۲۹	عشایری کرمان
۴۴۹۴	۲۱۹۰	۷۵۷	۷۲۷	۷۰۶	۲۳۰۲	۷۶۲	۶۹۴	۸۲۸	عبس آباد
۱۶۶۹	۷۳۲	۲۲۴	۲۲۴	۲۸۴	۹۳۷	۳۰۴	۲۸۹	۳۴۴	فاریاب
۱۴۹۲	۶۷۵	۱۹۷	۲۲۸	۲۵۰	۸۱۷	۲۲۸	۲۸۳	۳۰۶	فهرج
۳۰۵۸	۱۱۱۲	۳۲۰	۳۸۸	۴۰۴	۱۹۴۶	۶۵۰	۶۲۰	۶۷۶	قلعه گنج
۱۹۳۷۵	۹۶۷۰	۳۲۸۶	۳۲۴۱	۳۱۴۳	۹۷۰۵	۳۱۲۰	۳۱۸۳	۳۴۰۲	کرمان - ناحیه ۱
۲۰۳۵۵	۹۶۰۷	۳۴۰۳	۳۰۹۹	۳۱۰۵	۱۰۸۴۸	۳۶۳۲	۳۴۵۷	۳۷۵۹	کرمان - ناحیه ۲
۱۹۵۱	۹۴۶	۳۰۸	۳۱۷	۳۲۱	۱۰۰۵	۳۰۶	۳۵۲	۳۴۷	کشکویه
۱۶۱۵	۷۶۵	۲۶۵	۲۴۱	۲۵۹	۸۵۰	۳۱۱	۲۳۷	۳۰۲	کوهستان
۵۳۲۴	۲۵۱۵	۸۴۲	۷۸۷	۸۸۶	۲۹۰۹	۹۰۶	۹۹۵	۱۰۰۸	کهنوج
۱۵۹۶	۷۵۵	۲۷۵	۲۲۱	۲۵۹	۸۴۱	۳۱۳	۲۳۲	۲۹۶	کلیافت
۲۶۱۲	۱۳۱۶	۴۲۹	۴۴۷	۴۴۰	۱۲۹۶	۳۹۸	۴۳۵	۴۶۳	مغان
۳۹۸۰	۱۷۸۳	۵۰۵	۵۸۶	۶۹۲	۲۱۹۷	۶۷۵	۷۱۰	۸۱۲	منوجان
۴۷۸۷	۲۲۳۰	۷۵۱	۷۳۱	۷۴۸	۲۵۵۷	۸۷۸	۸۴۸	۸۴۱	نرمینسر
۱۹۲۱۲۶	۹۰۲۰۴	۳۰۴۸۲	۲۹۲۸۵	۳۰۲۳۷	۱۰۱۹۲۲	۳۳۸۵۹	۳۲۶۶۸	۳۵۳۹۵	جمع کل

مأخذ: اداره کل آموزش و پرورش استان کرمان

تعداد کلاسهای (بامدارس غیرانتفاعی) مدارس راهنمایی استان کرمان

سال ۷۹-۷۸

تعداد کل کلاسها	تعداد کلاسهای مختلط				تعداد کلاسهای دخترانه				تعداد کلاسهای پسرانه				تعداد آموزشگاه	منطقه
	جمع	سوم	دوم	اول	جمع	سوم	دوم	اول	جمع	سوم	دوم	اول		
۱۲۹	-	-	-	-	۶۱	۱۸	۲۱	۲۲	۶۸	۲۳	۲۲	۲۳	۳۸	ارزویه
۱۰۰	-	-	-	-	۲۷	۱۶	۱۵	۱۶	۵۳	۱۸	۱۷	۱۸	۲۰	انصار
۲۹۰	۶	۲	۲	۲	۱۳۵	۲۶	۲۵	۲۴	۱۲۹	۴۸	۵۰	۵۱	۶۰	بافت
۱۷۶	-	-	-	-	۸۳	۲۸	۲۷	۲۸	۹۳	۳۲	۲۷	۳۴	۲۹	برمنسیر
۳۵۰	-	-	-	-	۱۶۵	۵۷	۵۲	۵۶	۱۸۵	۶۶	۵۸	۶۱	۶۷	بم
۵۸۰	-	-	-	-	۲۸۰	۹۹	۸۹	۹۲	۳۰۰	۱۰۱	۹۶	۱۰۳	۱۱۵	جیرفت
۶۵	-	-	-	-	۳۰	۱۰	۱۰	۱۰	۳۵	۱۲	۱۱	۱۲	۱۵	چترود
۱۳۲	۶	۲	۲	۲	۶۲	۲۱	۲۱	۲۰	۶۶	۲۲	۲۳	۲۱	۳۲	راهبر
۱۱۱	-	-	-	-	۵۳	۱۷	۱۷	۱۹	۵۸	۲۱	۱۸	۱۹	۱۹	راور
۵۳	-	-	-	-	۲۴	۹	۸	۷	۲۹	۱۱	۹	۹	۱۰	رافس
۶۲۷	-	-	-	-	۳۰۰	۱۰۱	۹۷	۱۰۲	۳۲۷	۱۱۱	۱۰۵	۱۱۱	۱۰۴	رفسنجان
۱۲۰	-	-	-	-	۲۰	۱۱	۱۲	۱۷	۸۰	۲۱	۲۸	۳۱	۳۳	روجنار
۱۱۳	-	-	-	-	۲۶	۱۴	۱۶	۱۶	۶۷	۲۲	۲۲	۲۳	۲۶	ریگان
۴۳۷	-	-	-	-	۲۱۲	۷۴	۶۹	۶۹	۲۲۵	۸۱	۷۱	۷۳	۸۱	زرسند
۶۱۲	-	-	-	-	۲۹۰	۱۰۲	۹۵	۹۳	۳۲۲	۱۰۵	۱۰۶	۱۱۱	۹۱	سیرجان
۵۹	-	-	-	-	۲۷	۹	۹	۹	۳۲	۱۱	۹	۱۲	۱۰	شهداد
۲۴۱	-	-	-	-	۱۱۸	۳۹	۴۱	۳۸	۱۲۳	۴۳	۴۰	۴۰	۴۵	شهرسازک
۱۱۸	-	-	-	-	۵۲	۱۵	۲۰	۱۷	۶۶	۲۰	۲۴	۲۲	۲۵	عشایری کرمان
۱۸۶	۲	۱	-	۱	۹۱	۳۱	۳۰	۳۰	۹۳	۳۰	۳۰	۳۳	۴۲	غیرآباد
۸۳	-	-	-	-	۳۸	۱۱	۱۲	۱۵	۲۵	۱۵	۱۷	۱۳	۲۶	فازآباد
۶۴	-	-	-	-	۳۰	۱۰	۱۰	۱۰	۳۳	۱۱	۱۲	۱۱	۱۶	فهرج
۱۲۹	-	-	-	-	۲۶	۱۳	۱۶	۱۷	۸۳	۲۷	۲۷	۲۹	۳۲	قلعه گنج
۶۰۰	-	-	-	-	۲۹۹	۱۰۲	۱۰۱	۹۶	۳۰۱	۹۷	۹۸	۱۰۶	۶۴	کرمان - ناحیه ۱
۶۸۱	۳	۱	۱	۱	۳۳۱	۱۱۶	۱۰۸	۱۰۷	۳۲۷	۱۱۴	۱۱۰	۱۲۳	۹۲	کرمان - ناحیه ۲
۸۱	-	-	-	-	۳۹	۱۲	۱۲	۱۳	۴۲	۱۳	۱۴	۱۵	۲۲	کشکویه
۷۰	-	-	-	-	۳۴	۱۲	۱۱	۱۱	۳۶	۱۳	۱۱	۱۲	۱۴	کوهستان
۱۸۱	-	-	-	-	۸۶	۲۹	۲۶	۳۱	۹۵	۳۲	۲۹	۳۴	۴۱	کهنوج
۵۸	-	-	-	-	۲۷	۱۰	۷	۱۰	۳۱	۱۲	۹	۱۰	۱۲	گناباد
۹۷	-	-	-	-	۵۰	۱۶	۱۶	۱۸	۴۷	۱۵	۱۶	۱۶	۲۰	مغان
۱۵۶	-	-	-	-	۷۵	۲۴	۲۴	۲۷	۸۱	۲۵	۲۸	۲۸	۴۰	سوجان
۱۹۶	-	-	-	-	۹۸	۳۴	۳۱	۳۳	۹۸	۳۲	۳۳	۳۳	۵۲	ترمنسیر
۶۸۹۷	۱۷	۶	۵	۶	۳۲۶۹	۱۱۰۶	۱۰۷۰	۱۰۹۳	۳۶۱۱	۱۲۰۴	۱۱۷۰	۱۲۳۷	۱۲۹۵	جمع کل

مأخذ: اداره کل آموزش و پرورش استان کرمان

جمع کل دانش آموزان	تعداد دانش آموزان دختر				تعداد دانش آموزان پسر				منطقه
	جمع	سوم	دوم	اول	جمع	سوم	دوم	اول	
۲۳۰۳	۱۰۱۷	۲۹۳	۳۳۳	۳۹۱	۱۲۸۶	۴۰۷	۳۸۰	۲۹۹	ازویجه
۱۱۰۸	۵۳۲	۱۷۸	۱۷۳	۱۸۳	۵۷۴	۱۸۸	۱۸۲	۲۰۴	انار
۳۱۵۶	۱۲۸۹	۴۹۹	۴۹۶	۴۹۴	۱۶۶۷	۵۷۸	۵۲۴	۵۶۵	بساط
۱۹۳۶	۹۲۹	۳۲۳	۳۱۲	۳۱۴	۹۸۷	۳۶۱	۲۶۳	۳۶۳	برصیر
۱۲۸۲	۶۲۷	۲۱۸	۲۲۵	۱۸۲	۶۵۷	۲۲۷	۱۹۴	۲۳۶	بسم
۸۷۹۵	۳۱۱۱	۱۲۴۴	۱۲۹۰	۱۳۷۵	۴۶۸۲	۱۵۱۴	۱۲۸۲	۱۶۸۷	جیرفت
۹۳۱	۴۱۲	۱۲۲	۱۲۹	۱۳۹	۵۱۹	۱۶۷	۱۴۰	۲۱۲	جسرود
۱۶۶۸	۸۱۷	۲۷۲	۲۷۶	۲۶۷	۸۵۱	۲۸۳	۲۸۴	۲۸۴	زایر
۵۲۵	۱۶۸	۶۱	۳۵	۷۲	۳۵۷	۱۱۳	۱۲۲	۱۲۰	دالور
۱۳۸	۶۵	۲۴	۱۸	۲۳	۷۳	۲۰	۳۱	۲۲	دالین
۶۸۶۸	۳۳۹۵	۱۱۹۹	۱۰۶۹	۱۱۲۷	۳۴۷۳	۱۲۰۳	۱۰۸۹	۱۱۸۱	رفسنجان
۱۷۵۱	۴۱۳	۱۳۵	۱۰۹	۱۶۹	۱۳۳۸	۳۸۱	۳۰۹	۵۲۸	رودبار
۲۱۵۲	۷۳۸	۱۹۹	۲۵۱	۲۸۸	۱۴۱۴	۴۲۵	۴۵۱	۵۱۸	ریگان
۷۰۶۶	۳۳۷۹	۱۱۷۳	۱۰۴۵	۱۱۶۱	۳۶۸۷	۱۳۳۸	۱۱۲۰	۱۲۰۹	زرنج
۲۵۵۷	۲۰۳۳	۶۷۰	۷۰۴	۶۵۹	۲۵۲۴	۷۵۲	۸۳۲	۹۳۶	سیرجان
۶۹۱	۳۱۵	۹۹	۱۱۰	۱۰۶	۳۷۶	۱۴۱	۹۹	۱۳۶	شهداد
۲۲۷۲	۹۹۸	۳۳۰	۳۵۵	۳۱۳	۱۲۷۴	۴۲۱	۴۱۵	۴۳۸	شهرسازک
۲۰۵۲	۶۸۲	۱۸۳	۲۳۸	۲۵۳	۱۳۷۰	۴۱۳	۵۰۵	۴۵۱	عشایری کرمان
۲۳۹۹	۱۲۲۳	۴۱۶	۴۳۱	۳۷۶	۱۱۷۶	۳۹۲	۳۲۸	۴۵۲	عبس آباد
۱۱۵۶	۴۵۵	۱۲۴	۱۳۱	۲۰۰	۷۰۱	۲۲۵	۲۲۵	۲۳۱	فاریاب
۹۸۲	۳۸۲	۹۶	۱۲۹	۱۵۷	۶۰۰	۱۶۲	۲۰۷	۲۳۱	فهرج
۲۵۳۳	۹۱۰	۲۷۲	۳۱۱	۳۲۵	۱۶۲۳	۵۴۲	۵۱۸	۵۶۳	قلعه گنج
۱۳۲۲	۶۷۹	۲۰۳	۲۲۴	۲۵۲	۶۲۳	۱۷۲	۱۸۷	۲۸۴	کرمان - ناحیه ۱
۱۳۵۰	۶۸۲	۲۴۶	۱۹۴	۲۴۴	۶۶۶	۱۸۲	۱۹۹	۲۸۳	کرمان - ناحیه ۲
۱۳۰۲	۵۹۵	۲۰۸	۱۹۰	۱۹۷	۷۰۹	۲۰۹	۲۵۱	۲۲۹	کشکویه
۲۲۳	۱۲۱	۳۸	۴۱	۴۲	۱۲۲	۵۳	۳۱	۳۸	کوهستان
۱۹۳۰	۷۸۲	۲۳۷	۲۴۸	۲۹۷	۱۱۴۸	۳۵۶	۳۷۸	۴۱۴	کهنوج
۲۵۲	۱۲۶	۳۷	۳۳	۵۶	۱۲۷	۲۲	۴۰	۴۳	گیانت
۳۰۲	۱۳۳	۲۸	۲۵	۲۰	۱۷۱	۲۵	۷۰	۵۶	ساهدان
۳۲۷۰	۱۴۵۹	۴۰۱	۴۷۹	۵۷۹	۱۸۱۱	۵۴۷	۵۹۱	۶۷۳	سوجان
۲۷۸۷	۲۲۳۰	۷۵۱	۷۳۱	۷۲۸	۲۵۵۷	۸۷۸	۸۴۸	۸۳۱	سرمشیر
۷۱۰۸۸	۳۱۹۲۳	۱۰۵۲۷	۱۰۳۶۵	۱۱۰۳۱	۳۹۱۶۵	۱۲۷۸۶	۱۲۴۲۰	۱۳۹۵۹	جمع کل

مأخذ: اداره کل آموزش و پرورش استان کرمان

جمع کل کلاسها	تعداد کلاسهای مختلط				تعداد کلاسهای دخترانه				تعداد کلاسهای پسرانه				تعداد آموزگاران	منطقه
	جمع	سوم	دوم	اول	جمع	سوم	دوم	اول	جمع	سوم	دوم	اول		
۱۰۸	-	-	-	-	۵۰	۱۵	۱۷	۱۸	۵۸	۱۹	۱۹	۲۰	۳۴	ارزویه
۴۴	-	-	-	-	۲۲	۷	۷	۸	۲۴	۸	۸	۸	۱۱	انصار
۱۵۵	۶	۲	۲	۲	۷۲	۲۴	۲۵	۲۳	۷۷	۲۵	۲۵	۲۷	۴۱	بافت
۶۶	-	-	-	-	۳۱	۱۱	۱۰	۱۰	۳۵	۱۳	۹	۱۳	۱۵	برهسپر
۵۰	-	-	-	-	۲۵	۹	۸	۸	۲۵	۹	۸	۸	۱۴	بسم
۳۲۴	-	-	-	-	۱۶۶	۵۸	۵۳	۵۵	۱۷۸	۵۹	۵۵	۶۲	۸۴	جیرفت
۳۷	-	-	-	-	۱۷	۶	۵	۶	۲۰	۷	۶	۷	۱۱	جنسود
۸۶	۶	۲	۲	۲	۲۰	۱۳	۱۳	۱۳	۴۰	۱۳	۱۴	۱۳	۲۵	دایسر
۲۵	-	-	-	-	۹	۳	۲	۲	۱۶	۶	۵	۵	۷	دالاد
۶	-	-	-	-	۳	۱	۱	۱	۳	۱	۱	۱	۲	درابن
۲۵۹	-	-	-	-	۱۳۱	۴۴	۴۳	۴۲	۱۳۸	۲۵	۴۰	۴۳	۵۶	رفسنجان
۸۵	-	-	-	-	۲۰	۶	۶	۸	۶۵	۱۸	۲۲	۲۵	۲۶	رودبار
۹۲	-	-	-	-	۳۴	۱۰	۱۲	۱۲	۶۰	۲۰	۲۰	۲۰	۲۳	ریگان
۲۷۷	-	-	-	-	۱۳۳	۴۵	۴۴	۴۴	۱۴۲	۵۲	۴۶	۴۶	۵۸	زرنند
۱۷۲	-	-	-	-	۸۵	۲۹	۲۸	۲۸	۸۹	۲۷	۳۱	۳۱	۴۳	سیرجان
۳۲	-	-	-	-	۱۵	۵	۵	۵	۱۷	۶	۵	۶	۶	شهداد
۱۰۳	-	-	-	-	۴۹	۱۶	۱۷	۱۶	۵۲	۱۸	۱۷	۱۹	۲۴	شهربابک
۸۹	-	-	-	-	۳۲	۹	۱۲	۱۱	۵۷	۱۷	۲۱	۱۹	۱۸	عشایوی کرمان
۱۰۷	-	-	-	-	۵۵	۱۹	۱۹	۱۷	۵۲	۱۷	۱۷	۱۸	۲۸	عبیرآباد
۶۴	-	-	-	-	۲۶	۷	۸	۱۱	۳۸	۱۳	۱۵	۱۰	۲۳	فازهاب
۴۶	-	-	-	-	۱۹	۶	۶	۷	۲۷	۹	۹	۹	۱۳	فهرج
۱۰۹	-	-	-	-	۳۸	۱۱	۱۳	۱۴	۷۱	۲۳	۲۳	۲۵	۳۰	فلسه گنج
۲۷	-	-	-	-	۲۲	۸	۷	۹	۲۳	۷	۷	۹	۹	کرمان - ناحیه ۱
۵۴	-	-	-	-	۲۶	۹	۸	۹	۲۸	۸	۸	۱۲	۱۲	کرمان - ناحیه ۲
۵۸	-	-	-	-	۲۸	۹	۱۰	۹	۳۰	۹	۱۰	۱۱	۱۸	کشکویه
۱۳	-	-	-	-	۶	۲	۲	۲	۷	۳	۲	۲	۴	کوهستان
۷۴	-	-	-	-	۳۰	۱۰	۹	۱۱	۴۴	۱۵	۱۳	۱۶	۲۲	کهنوج
۱۱	-	-	-	-	۳	۱	۱	۲	۷	۳	۲	۲	۴	کلبافت
۱۸	-	-	-	-	۹	۳	۳	۳	۹	۳	۳	۳	۶	ماهان
۱۳۱	-	-	-	-	۶۳	۲۰	۲۰	۲۳	۶۸	۲۱	۲۴	۲۳	۳۶	سوجان
۱۹۶	-	-	-	-	۹۸	۳۴	۳۱	۳۳	۹۸	۳۲	۳۳	۳۳	۵۲	ترمانشیر
۲۹۶۲	۱۲	۴	۴	۴	۱۳۴۰	۴۵۰	۴۴۴	۴۶۲	۱۵۹۲	۵۲۶	۵۱۸	۵۴۸	۷۵۷	جمع کل

مأخذ: اداره کل آموزش و پرورش استان کرمان

مردودین مشغول به تحصیل دختر				مردودین مشغول به تحصیل پسر				منطقه
جمع	سوم	دوم	اول	جمع	سوم	دوم	اول	
۱۰۰	۲۶	۲۳	۵۱	۱۳۳	۵۲	۲۱	۳۰	لوزویه
۶۰	۱۹	۱۵	۲۶	۱۶۹	۵۳	۳۵	۷۱	اسر
۲۱۰	۸۷	۶۲	۵۹	۳۷۷	۱۵۹	۱۰۶	۱۱۲	سافق
۷۳	۲۱	۲۱	۲۱	۲۲۳	۱۳۱	۵۰	۳۲	بردسیر
۲۰۱	۱۰۱	۲۶	۵۴	۶۰۰	۳۲۶	۱۰۱	۱۵۳	بسم
۳۵۲	۱۳۸	۹۶	۱۱۰	۸۷۹	۳۵۹	۱۷۸	۳۲۲	جهرفت
۲۳	۲۳	۹	۱۱	۱۸۱	۷۱	۳۷	۷۳	چرود
۸۹	۳۳	۲۵	۲۱	۱۹۶	۸۳	۳۷	۶۶	رابر
۶۰	۲۷	۸	۲۵	۲۳۵	۱۱۳	۵۷	۷۵	راور
۲۶	۱۶	۲	۸	۹۸	۳۱	۲۸	۳۹	رایسن
۳۸۵	۱۸۱	۹۳	۱۱۱	۱۰۳۲	۵۰۶	۲۱۹	۳۰۹	رفسنجان
۱۲۱	۶۵	۱۸	۳۸	۳۲۹	۱۵۱	۵۷	۱۲۱	رودبار
۱۹	۵	۸	۶	۱۱۶	۶۱	۱۶	۳۹	ریگان
۲۳۲	۲۵۶	۶۸	۱۰۸	۱۰۵۵	۶۲۱	۱۹۵	۲۱۹	رزن
۲۲۹	۱۷۰	۱۲۷	۱۵۲	۱۱۸۸	۲۲۵	۳۳۱	۴۱۲	سیرجان
۳۷	۳۲	۷	۸	۱۳۵	۷۲	۱۳	۳۹	شهداد
۱۲۰	۵۰	۲۲	۲۸	۳۷۹	۱۶۶	۱۱۵	۹۸	شهرابیک
۲۸	۱۰	۲	۱۳	۳۸	۲۱	۲	۲۳	عشایری کرمان
۲۸۸	۱۶۶	۵۶	۶۶	۳۳۱	۲۳۲	۷۸	۱۱۹	عسراباد
۷۱	۳۷	۱۵	۱۹	۱۹۶	۷۲	۵۸	۶۶	فلورباب
۲۲	۵	۲	۱۳	۱۱۱	۳۳	۲۵	۵۲	فهرج
۳۵	۲۲	۶	۷	۱۶۶	۸۷	۲۶	۵۳	قلعه گنج
۳۳۰	۱۹۱	۱۶۳	۸۶	۹۰۳	۳۶۵	۲۷۶	۲۶۲	کرمان - ناحیه ۱
۳۳۰	۲۰۰	۱۱۹	۱۱۱	۱۰۵۶	۳۳۰	۲۳۲	۳۸۲	کرمان - ناحیه ۲
۵۳	۱۳	۱۳	۲۷	۱۰۳	۳۶	۳۱	۳۷	کنکویه
۳۵	۲۲	۷	۶	۹۸	۵۷	۱۷	۲۳	کوهینان
۱۲۱	۱۰۳	۱۱	۲۶	۳۳۲	۱۷۹	۱۰۱	۱۵۳	کهنوج
۲۷	۱۰	۱۱	۶	۱۳۵	۵۹	۳۱	۳۵	کلیفت
۷۹	۳۱	۲۳	۲۵	۱۹۵	۵۹	۶۰	۷۶	ماهدان
۱۹۱	۵۰	۳۷	۱۰۳	۳۲۷	۱۱۱	۷۳	۱۳۲	سرجان
۶۵	۲۲	۱۷	۲۶	۲۷۵	۱۳۰	۵۸	۸۷	سرمشیر
۲۶۹۳	۲۱۶۳	۱۱۵۸	۱۳۷۳	۱۱۸۲۶	۵۳۲۳	۲۷۱۸	۳۷۸۳	جمع کل



تعداد آموزشگاههای کلاسهای نظام قدیم و جدید متوسطه بجز دوره های پرگساران

سال ۷۸-۷۹

منطقه	تعداد آموزشگاه	تعداد کلاسهای پسرانه					تعداد کلاسهای دخترانه					تعداد کل کلاسها				
		اول	دوم	سوم	چهارم	جمع	اول	دوم	سوم	چهارم	جمع	اول	دوم	سوم	چهارم	جمع
ارزویه	۱۶	۱۵	۱۴	۱۵	-	۲۴	۱۰	۱۳	۱۶	-	۳۹	۲۵	۲۷	۳۱	-	۸۳
انصار	۱۲	۱۲	۱۲	۱۳	-	۳۹	۱۰	۱۳	۱۱	-	۳۴	۲۲	۲۷	۲۴	-	۷۳
بافت	۳۷	۳۶	۳۹	۳۹	-	۱۱۴	۳۵	۳۴	۳۲	-	۱۰۱	۷۱	۸۳	۸۱	-	۲۳۵
بردسیر	۱۸	۲۱	۲۳	۱۹	-	۶۲	۲۱	۲۴	۱۹	-	۶۴	۲۲	۲۷	۳۸	-	۱۲۷
بم	۳۴	۳۴	۳۹	۳۱	-	۱۳۴	۳۴	۴۰	۴۳	۱	۱۶۸	۸۸	۱۰۹	۱۰۴	۱	۳۰۲
چیرفت	۵۹	۶۷	۷۸	۷۵	-	۲۲۰	۷۷	۹۲	۷۷	-	۲۴۶	۱۴۴	۱۷۰	۱۵۲	-	۴۴۴
چترود	۷	۶	۴	۳	-	۱۳	۸	۱۲	۹	-	۲۹	۱۴	۱۶	۱۲	-	۴۲
رابر	۱۶	۱۴	۱۲	۱۴	-	۴۰	۱۴	۱۶	۱۶	-	۴۶	۲۸	۲۸	۳۰	-	۸۶
زاوور	۱۰	۱۱	۶	۷	-	۲۴	۱۱	۱۲	۱۱	-	۳۴	۲۲	۱۸	۱۸	-	۵۸
رایزن	۶	۶	۹	۱۳	-	۳۸	۵	۷	۸	-	۲۰	۱۱	۱۶	۲۱	-	۴۸
رفسنجان	۵۱	۸۰	۶۸	۶۴	-	۲۱۲	۸۰	۸۳	۶۹	-	۲۳۲	۱۶۰	۱۵۱	۱۳۳	-	۴۴۴
رودبار	۶	۶	۷	۷	-	۲۰	۶	۳	۳	-	۱۲	۱۲	۱۰	۱۰	-	۳۲
ریگان	۸	۹	۸	۷	-	۲۴	۱۰	۸	۷	-	۲۵	۱۹	۱۶	۱۴	-	۴۹
زرنند	۴۵	۵۰	۵۱	۵۲	-	۱۵۳	۵۳	۶۵	۶۵	-	۱۸۳	۱۰۴	۱۱۶	۱۱۷	-	۳۳۷
سیرجان	۲۵	۷۸	۷۵	۹۲	۲	۲۴۹	۷۰	۸۱	۷۸	۳	۲۳۲	۱۴۸	۱۵۶	۱۷۲	۵	۴۸۱
شهداد	۵	۵	۸	۵	-	۱۸	۷	۸	۹	-	۲۴	۱۲	۱۶	۱۴	-	۴۲
شهربابک	۲۷	۳۰	۳۳	۳۵	-	۹۸	۳۳	۳۳	۲۶	-	۹۳	۶۳	۶۷	۶۱	-	۱۹۱
عشایری کرمان	۵	۶	۷	۶	-	۱۹	۳	۶	۲	-	۱۲	۱۰	۱۳	۸	-	۳۱
عنبرآباد	۱۵	۱۵	۱۳	۱۹	-	۴۷	۱۳	۱۷	۱۸	-	۴۸	۲۸	۳۰	۳۷	-	۹۵
فاریاب	۶	۶	۵	۶	-	۱۷	۳	۴	۳	-	۱۱	۱۰	۹	۹	-	۳۸
فهرج	۶	۷	۶	۷	-	۲۰	۵	۷	۷	-	۱۹	۱۲	۱۳	۱۲	-	۳۹
قلعه گنج	۱۰	۱۴	۹	۹	-	۳۲	۷	۸	۷	-	۲۲	۲۱	۱۷	۱۶	-	۵۴
کرمان - ناحیه ۱	۴۵	۸۱	۱۱۳	۶۱	-	۲۵۶	۸۱	۱۱۳	۱۰۹	-	۳۰۳	۱۶۲	۲۲۷	۱۷۰	-	۵۵۹
کرمان - ناحیه ۲	۶۹	۹۷	۱۱۱	۱۳۳	-	۳۴۱	۹۵	۱۲۹	۱۲۹	-	۳۵۳	۱۹۲	۲۴۰	۲۶۲	-	۶۹۳
کشکویه	۱۰	۱۰	۷	۸	-	۲۵	۶	۷	۶	-	۱۹	۱۶	۱۴	۱۴	-	۴۴
کوهبنان	۷	۹	۸	۸	-	۲۵	۹	۸	۷	-	۲۴	۱۸	۱۶	۱۵	-	۴۹
کهنوج	۱۸	۱۸	۱۶	۱۸	-	۵۲	۱۷	۱۶	۱۶	-	۴۹	۳۵	۳۲	۳۴	-	۱۰۱
گلبافت	۸	۷	۵	۳	-	۱۶	۸	۸	۷	-	۲۳	۱۵	۱۴	۱۱	-	۴۹
ماهان	۱۴	۸	۱۳	۱۵	-	۳۶	۱۲	۱۷	۲۰	-	۴۹	۲۰	۳۰	۳۵	-	۸۵
منوجان	۱۱	۱۶	۱۲	۹	-	۳۷	۱۲	۱۲	۹	-	۳۳	۲۸	۲۴	۱۸	-	۷۰
نورماشیر	۲۱	۲۱	۱۴	۱۱	-	۴۶	۲۱	۲۳	۲۱	-	۶۵	۴۲	۳۷	۳۲	-	۱۱۱
جمع کل	۶۴۷	۸۰۵	۸۳۸	۸۱۷	۲	۲۴۶۲	۷۸۹	۹۵۰	۸۹۰	۳	۲۶۳۳	۱۵۹۴	۱۷۸۸	۱۷۰۷	۶	۵۰۹۵

مأخذ: اداره کل آموزش و پرورش استان کرمان

منطقه	تعداد دانش آموزان پسر					تعداد دانش آموزان دختر					جمع کل دانش آموزان
	اول	دوم	سوم	چهارم	جمع	اول	دوم	سوم	چهارم	جمع	
ارزوویه	۲۷۶	۲۶۶	۲۸۷	-	۸۲۹	۱۷۵	۱۵۹	۱۹۱	-	۵۲۵	۱۳۵۴
انصار	۱۸۵	۲۰۰	۱۸۴	-	۵۶۹	۸۰	۱۰۵	۶۸	-	۲۵۳	۸۲۲
بافت	۲۸۱	۲۲۸	۳۱۹	-	۸۲۸	۳۰۹	۳۰۶	۳۶۷	-	۹۸۲	۱۸۱۰
بردسیر	۲۱۱	۱۶۹	۲۰۶	-	۵۸۶	۱۸۷	۱۲۵	۱۰۳	-	۴۱۵	۱۰۰۱
بسم	۵۸	۳۷	۲۳	-	۱۱۸	۲۹	۱۵	۲۰	۹	۷۳	۱۹۱
جیرفت	۶۶۹	۶۳۵	۷۲۴	-	۲۰۲۸	۱۰۱۸	۷۸۶	۷۹۴	-	۲۵۹۸	۴۶۲۶
چترود	-	-	-	-	-	۳۸	۲۳	۶۲	-	۱۲۵	۱۳۵
رایس	۶۹	۲۵	-	-	۹۴	۶۵	۲۱	۱۶	-	۱۰۲	۱۹۶
داور	-	-	-	-	-	۲۱	-	-	-	۲۱	۲۱
رایس	۲۲	۴۳	۲۹	-	۹۴	۲۸	۲۳	۱۹	-	۷۰	۱۶۴
رفسنجان	۵۶۶	۳۳۳	۳۲۵	-	۱۲۲۴	۶۵۱	۵۰۴	۳۹۳	-	۱۵۲۸	۲۷۹۲
رودبار	۴۹	۳۱	۲۷	-	۱۰۷	-	-	-	-	-	۱۲۷
ریگان	۳۳۲	۱۷۰	۲۲۲	-	۷۲۴	۱۵۳	۱۳۴	۸۱	-	۳۶۸	۱۰۹۲
زرسد	۵۱۷	۲۷۹	۳۷۹	-	۱۱۷۵	۶۶۷	۴۸۹	۵۷۵	-	۱۷۳۱	۲۹۰۶
سیرجان	۲۹۸	۲۴۱	۳۴۶	-	۸۸۵	۲۸۶	۲۲۵	۲۴۵	-	۷۵۶	۱۶۴۱
شهداد	۲۹	۱۲	۲۹	-	۷۰	۳۷	۴۲	۳۱	-	۱۱۰	۱۸۰
شهربابک	۷۵	۱۷۶	۱۰۸	-	۳۶۹	۱۵۹	۱۲۵	۹۵	-	۳۷۹	۷۴۸
عشایری کرمان	۱۴۹	۱۰۰	۸۰	-	۳۲۹	۸۱	۵۵	-	-	۱۳۶	۴۶۵
عنبرآباد	۹۵	۵۷	۳۹	-	۱۹۱	۱۰۴	۷۱	۵۷	-	۲۳۲	۴۲۳
فاریاب	۴۹	۵۸	۴۷	-	۱۵۴	۲۷	۱۲	-	-	۳۹	۱۹۳
فهرج	۲۷	۲۷	۱۶	-	۷۰	۲۲	۲۲	-	-	۴۴	۱۱۴
قلعه گنج	۲۸۶	۹۲	۹۰	-	۴۶۸	۳۵	-	-	-	۴۵	۵۱۳
کرمان - ناحیه ۱	-	-	-	-	-	۱۱۵	۱۰۰	۷۵	-	۲۹۰	۲۹۰
کرمان - ناحیه ۲	-	-	-	-	-	۷۹	۹۴	۵۲	-	۲۲۵	۲۲۵
کشکویه	۱۱۸	۳۵	۵۹	-	۲۱۲	۸۲	۹۵	۹۰	-	۲۶۷	۴۷۹
کوهستان	-	-	-	-	-	۶۷	۲۵	۳۴	-	۱۲۶	۱۲۶
کهنوج	۱۵۵	۱۳۰	۲۵۳	-	۵۳۸	۶۰	-	-	-	۶۰	۵۹۸
گلبافت	۴۶	-	-	-	۴۶	۳۳	-	-	-	۳۳	۷۹
ماهان	-	۵۶	۶۶	-	۱۲۲	۲۵	۱۴	۲۳	-	۶۲	۱۸۴
منوجان	۳۱۳	۲۱۴	۲۵۳	-	۷۸۰	۳۰۴	۲۲۹	۱۹۳	-	۷۲۶	۱۵۰۶
نرمانشهر	۵۹۹	۳۷۲	۳۰۵	-	۱۲۳۶	۶۱۸	۵۳۳	۵۰۸	-	۱۶۵۹	۲۹۹۵
جمع کل	۵۴۷۴	۳۹۸۶	۴۵۲۶	-	۱۳۹۸۶	۵۵۶۵	۴۳۵۲	۴۰۹۲	۹	۱۴۰۲۰	۲۸۰۰۶

مأخذ: اداره کل آموزش و پرورش استان کرمان

تعداد کل کلاسها	تعداد کلاسهای دخترانه					تعداد کلاسهای پسرانه					تعداد آموزشگاه	منطقه
	جمع	چهارم	سوم	دوم	اول	جمع	چهارم	سوم	دوم	اول		
۵۶	۲۲	-	۸	۷	۷	۳۴	-	۱۲	۱۱	۱۱	۱۱	ارزویه
۳۲	۱۰	-	۳	۴	۳	۲۲	-	۸	۸	۶	۷	انصار
۶۸	۳۵	-	۱۰	۱۳	۱۲	۳۳	-	۱۱	۱۱	۱۱	۱۵	سافت
۳۸	۱۷	-	۵	۵	۷	۲۱	-	۶	۸	۷	۷	برهمنهر
۹	۴	۱	۱	۱	۱	۵	-	۱	۲	۲	۳	بم
۱۴۴	۷۹	-	۲۲	۲۶	۳۱	۶۵	-	۲۲	۲۲	۱۹	۲۷	جهرفت
۹	۹	-	۲	۵	۲	-	-	-	-	-	۲	چنورد
۱۱	۶	-	۱	۱	۲	۵	-	-	۱	۴	۸	دایسر
۱	۱	-	-	-	۱	-	-	-	-	-	۱	زاورد
۶	۳	-	۱	۱	۱	۳	-	۱	۱	۱	۲	زاین
۱۰۴	۵۳	-	۱۲	۱۸	۲۳	۵۱	-	۱۵	۱۸	۱۸	۲۱	رفسنجان
۶	-	-	-	-	-	۶	-	۲	۲	۲	۱	رودبار
۴۱	۱۷	-	۴	۶	۷	۲۴	-	۷	۸	۹	۷	ریمگان
۱۰۹	۶۱	-	۲۰	۲۱	۲۰	۴۸	-	۱۳	۱۶	۱۹	۱۸	زرنند
۵۶	۲۷	-	۹	۹	۹	۲۹	-	۱۱	۹	۹	۹	سیرجان
۸	۵	-	۱	۲	۲	۳	-	۱	۱	۱	۲	شهداد
۳۱	۱۴	-	۳	۵	۶	۱۷	-	۶	۸	۳	۸	شهر بیک
۱۸	۵	-	-	۳	۲	۱۳	-	۲	۵	۴	۳	عشایری کرمان
۱۳	۷	-	۲	۲	۳	۶	-	۱	۲	۳	۷	عنبرآباد
۸	۲	-	-	۱	۱	۶	-	۲	۲	۲	۳	فاریاب
۵	۲	-	-	۱	۱	۳	-	۱	۱	۱	۲	لهرج
۲۲	۲	-	-	-	۲	۲۰	-	۵	۵	۱۰	۵	قلعه گنج
۱۱	۱۱	-	۲	۵	۴	-	-	-	-	-	۲	کرمان - ناحیه ۱
۱۲	۱۲	-	۲	۵	۳	-	-	-	-	-	۲	کرمان - ناحیه ۲
۲۰	۱۰	-	۳	۴	۳	۱۰	-	۳	۳	۴	۶	کشکویه
۵	۵	-	۱	۱	۳	-	-	-	-	-	۲	کوهستان
۲۱	۲	-	-	-	۲	۱۹	-	۹	۶	۴	۵	کهنوج
۳	۱	-	-	-	۱	۲	-	-	-	۲	۲	کلیافت
۱۰	۳	-	۱	۱	۱	۷	-	۴	۳	-	۲	ساهدان
۵۴	۲۵	-	۷	۹	۹	۲۹	-	۸	۹	۱۲	۸	منوجان
۱۱۱	۶۵	-	۲۱	۲۳	۲۱	۴۶	-	۱۱	۱۴	۲۱	۲۱	نرمناهر
۱۰۳۲	۵۱۵	۱	۱۴۳	۱۷۹	۱۹۲	۵۲۷	-	۱۶۴	۱۷۸	۱۸۵	۲۱۹	جمع کل

مأخذ: اداره کل آموزش و پرورش استان کرمان

منطقه	دانش آموزان پایه اول			دانش آموزان پایه دوم				دانش آموزان پایه سوم				دانش آموزان پایه چهارم				جمع کل دانش آموزان
	تجربی	انسانی	جمع	ریاضی	تجربی	انسانی	جمع	ریاضی	تجربی	انسانی	جمع	ریاضی	تجربی	انسانی	جمع	
اسلام	-	-	-	-	-	-	-	-	-	-	-	-	-	-	-	۹
سیرجان	-	-	-	-	-	-	-	-	-	-	-	-	۷	۵۷	۶۴	۶۴
جمع کل	-	-	-	-	-	-	-	-	-	-	-	-	۷	۶۶	۷۳	۷۳

مأخذ: اداره کل آموزش و پرورش استان کرمان

منطقه	کلاسهای پایه اول			کلاسهای پایه دوم				کلاسهای پایه سوم				کلاسهای پایه چهارم				جمع کل کلاسها
	تجربی	انسانی	جمع	ریاضی	تجربی	انسانی	جمع	ریاضی	تجربی	انسانی	جمع	ریاضی	تجربی	انسانی	جمع	
اسلام	-	-	-	-	-	-	-	-	-	-	-	-	-	-	-	۱
سیرجان	-	-	-	-	-	-	-	-	-	-	-	-	۱	۲	۳	۳
جمع کل	-	-	-	-	-	-	-	-	-	-	-	-	۱	۳	۴	۴

مأخذ: اداره کل آموزش و پرورش استان کرمان

منطقه	سال اول	بدون رشته	سال دوم						
			ریاضی	علوم تجربی	ادبیات	جمع	فنی و حرفه ای	کار دانش	جمع
ارزویه	۷۰۰	۶۳	۵۳	۱۴۸	۲۷۸	۲۷۹	-	۱۰۳	۵۸۲
انار	۶۴۶	۸۳	۸۵	۱۸۳	۲۹۵	۵۶۳	-	-	۵۶۳
بالت	۲۱۹۴	۹۵	۳۳۶	۵۱۷	۶۳۲	۱۴۸۵	۲۸۶	۱۷۴	۱۹۴۵
بروسر	۱۳۸۰	۲۳	۱۸۱	۲۳۵	۲۶۶	۶۸۲	۱۸۸	۲۹۶	۱۱۶۶
بم	۳۱۱۱	۲۰۶	۵۳۵	۶۴۹	۲۲۱	۱۶۰۵	۳۱۱	۲۵۲	۲۳۷۰
جیرفت	۲۷۴۲	۸۸۵	۳۵۸	۶۶۲	۱۸۱۹	۲۸۲۱	۳۹۹	۵۲۱	۳۷۶۱
جسرود	۳۶۵	۸	۱۸	۷۳	۱۰۵	۱۹۶	۸	۱۸	۲۲۲
دایسر	۷۷۶	۱۳	۱۳۵	۱۶۶	۲۳۰	۵۳۱	۱۰۰	۸۵	۷۱۶
راور	۷۱۲	-	۸۲	۱۱۷	۶۴	۲۶۳	۱۵۶	۶۸	۴۸۷
دایس	۳۸۰	-	۵۵	۷۱	۱۱۷	۲۴۳	۷۱	۷۸	۳۹۲
رفسنجان	۵۴۵۷	۳۱۲	۸۳۳	۱۱۸۳	۹۶۲	۲۹۷۸	۵۰۸	۴۲۷	۳۹۱۳
رودبار	۳۰۰	-	-	۵۶	۱۰۸	۱۶۴	۲۵	-	۱۸۹
ریگان	۵۷۰	۵۳	۱۱	۸۹	۲۰۴	۳۰۴	-	-	۳۰۴
زرنج	۲۴۳۲	۱۴	۵۱۳	۷۵۱	۶۷۱	۱۹۳۵	۳۰۸	۲۶۲	۲۵۰۵
سیرجان	۵۲۲۷	-	۱۰۹۱	۱۱۵۷	۱۱۹۳	۳۴۲۱	۵۸۸	۲۱۹	۴۴۲۸
شهداد	۲۷۶	۴۳	۲۸	۳۳	۷۸	۱۳۹	-	۷۶	۲۱۵
شهربابک	۲۰۱۶	۳۲	۳۰۸	۳۹۳	۴۷۰	۱۱۷۱	۲۱۸	۲۶۶	۱۶۵۵
عشایری کرمان	۳۷۱	-	۵۹	۷۷	۱۸۶	۳۲۲	-	-	۳۲۲
عنبرآباد	۹۶۰	-	۲۶	۱۲۷	۵۲۸	۶۸۱	-	۱۷۰	۸۵۱
فاریاب	۲۷۸	-	-	۳۱	۱۶۸	۱۹۹	-	-	۱۹۹
لهرج	۴۰۰	-	۵۶	۷۵	۱۶۱	۲۹۲	-	۶۰	۳۵۲
قلعه گج	۶۷۳	-	۳۳	۱۱۸	۱۶۲	۳۱۳	-	۵۹	۳۷۲
کرمان - ناحیه ۱	۵۷۵۰	۸۸۸	۱۰۹۸	۱۰۹۷	۹۵۶	۳۱۵۱	۸۶۰	۸۵۶	۴۸۶۷
کرمان - ناحیه ۲	۶۳۱۷	۳۴۵	۱۳۸۰	۱۱۴۹	۹۴۰	۳۵۶۹	۱۱۶۵	۶۱۰	۵۳۴۴
کشکویه	۵۰۴	-	۴۱	۱۱۴	۱۳۵	۲۹۰	-	۳۴	۳۲۴
کوهسار	۴۹۹	-	۷۲	۷۹	۱۰۸	۲۵۹	۱۳۳	۲۰	۴۳۲
کهنوج	۱۱۷۶	-	۷۸	۲۱۲	۳۹۰	۶۸۰	-	۱۷۰	۸۵۰
گلبالت	۴۰۱	-	۵۵	۷۷	۷۳	۲۰۶	-	۶۶	۲۷۲
ماهان	۶۵۴	۱۸	۸۳	۱۳۶	۸۷	۳۰۶	۶۹	۱۵۶	۵۳۱
منوجان	۷۹۹	-	-	۱۶۵	۳۶۷	۵۳۲	-	۴۷	۵۷۹
نرمانشهر	۱۲۱۷	۵۳	۴۵	۱۵۲	۵۸۵	۷۸۲	-	۷۰	۸۵۲
جمع کل	۵۲۲۸۳	۳۱۳۴	۷۷۳۸	۱۰۰۹۴	۱۲۷۶۰	۳۰۶۰۲	۵۳۹۳	۵۵۸۵	۲۱۵۸۰

مأخذ: اداره کل آموزش و پرورش استان کرمان

منطقه	سال مرسوم			پیش دانشگاهی				جمع کل دانش آموزان
	فنی و حرفه ای	کار دانش	جمع	علوم ریاضی	علوم تجربی	علوم انسانی	علوم هنر	
ارزویه	-	۹۰	۶۷۳	۱۷	۷۶	۱۱۷	-	۲۲۲۸
اتار	-	-	۵۷۰	۵۴	۱۰۹	۱۰۵	-	۲۱۳۰
بالت	۲۹۳	۱۵۴	۲۵۲۷	۲۱۶	۳۸۲	۳۳۴	-	۷۶۹۴
برمنسر	۳۲۷	۲۳۹	۱۳۳۵	۷۶	۱۰۳	۱۱۰	-	۲۱۹۳
بسم	۲۸۴	۲۷۳	۲۷۴۱	۲۴۶	۲۶۲	۱۷۵	-	۹۱۱۱
جیرفت	۵۶۳	۵۹۱	۴۶۳۲	۱۷۶	۴۱۱	۵۱۹	-	۱۵۱۲۶
چنود	۳۲	۳۰	۳۰۳	-	۳۶	۱۳	-	۹۴۷
زایسر	۱۶۸	۱۰۲	۸۸۳	۸۲	۷۴	۸۸	-	۲۶۳۲
دالوز	۱۳۸	۴۵	۵۴۶	۶۴	۱۰۴	۴۶	-	۱۹۵۹
دالین	۱۱۲	۸۹	۴۵۹	۳۵	۲۶	۵۰	-	۱۳۶۲
رفسنجان	۵۶۸	۳۷۷	۴۲۲۱	۳۷۷	۵۷۱	۲۰۳	-	۱۵۲۵۲
رودبار	۲۰	-	۲۵۸	-	-	۳۱	-	۷۷۸
ریگان	-	۳۲	۳۸۰	-	۲۹	۵۵	-	۱۳۹۱
زرنج	۴۶۵	۲۹۴	۳۲۲۰	۲۲۲	۲۲۲	۲۴۶	-	۱۰۰۶۱
سیرجان	۸۴۹	۵۰۲	۵۱۹۵	۲۸۲	۶۶۴	۴۵۲	۱۴	۱۶۴۸۲
شهداد	-	۹۸	۲۶۵	۷	۱۰	۱۷	-	۸۳۳
شهربابک	۴۵۳	۱۸۲	۱۹۳۳	۱۳۸	۱۸۵	۲۰۵	-	۶۱۷۲
عشایری کرمان	-	-	۱۸۰	-	-	-	-	۸۷۳
عسیرآباد	-	۲۳۶	۹۸۶	۲۷	۱۱۵	۹۹	-	۲۰۳۸
فاریاب	-	-	۱۸۵	-	۹	۲۱	-	۶۹۲
فهرج	-	۸۷	۳۲۳	۲۰	۴۵	۷۷	-	۱۲۱۷
لمعه گنج	-	۱۳۴	۴۳۴	۱۷	۳۸	۶۷	-	۱۶۰۱
کرمان- ناحیه ۱	۱۴۱۱	۹۸۶	۵۵۴۹	۴۶۹	۴۹۱	۴۲۶	۳۴	۱۸۴۷۴
کرمان- ناحیه ۲	۱۵۰۲	۸۹۲	۶۳۰۹	۹۴۷	۸۵۲	۴۸۰	۷	۲۰۶۰۱
کنکویه	-	۴۱	۳۵۸	۱۷	۴۵	۶۶	-	۱۳۱۴
کوهستان	۱۹۶	۵۵	۵۴۵	۵۲	۶۴	۵۸	-	۱۶۵۲
کهنوج	۱۰۹	۲۵۳	۹۴۲	۳۵	۵۷	۱۱۳	-	۳۱۷۳
ککافت	-	۳۶	۲۹۰	۵۱	۳۵	۴۱	-	۱۰۹۰
سلمان	۱۰۹	۲۲۶	۶۲۲	۴۶	۹۶	۶۲	-	۲۰۳۱
منوجان	-	-	۵۰۶	-	۸۰	۶۴	-	۲۰۲۸
سرمشیر	-	۸۶	۸۷۳	۳۳	۶۹	۲۲۸	-	۳۳۲۵
جمع کل	۷۸۰۱	۶۳۳۲	۲۸۲۵۵	۳۹۰۸	۵۲۸۱	۴۷۶۸	۵۵	۱۵۹۲۶۴

منطقه	سال اول	بدون رشته	مسئله دوم										
			ریاضی	علوم تجربی	ادبیات	جمع	فنی و حرفه ای	کار دانش	جمع	ریاضی	علوم تجربی	ادبیات	جمع
ارزوویه	۴۲۶	-	۲۵	۶۷	۱۲۷	۲۱۹	-	۱۰۳	۳۲۲	۳۰	۸۲	۱۲۹	۲۶۱
انار	۳۵۳	۷۳	۴۸	۸۶	۱۲۲	۲۵۶	-	-	۲۵۶	۵۶	۱۱۹	۱۴۵	۳۲۰
بافت	۱۰۹۱	۶۱	۱۷۰	۱۸۸	۲۷۶	۶۳۲	۱۶۶	۸۹	۸۸۹	۱۹۸	۲۸۱	۳۵۹	۹۳۸
برصیر	۶۸۵	-	۷۰	۵۶	۸۲	۲۰۸	۱۳۲	۲۰۹	۵۴۹	۷۸	۸۱	۱۴۳	۳۰۲
بم	۱۵۳۶	۱۳۷	۲۴۱	۲۳۸	۸۸	۵۶۷	۲۲۲	۲۶۶	۱۰۵۷	۲۲۴	۲۳۷	۱۷۵	۶۳۶
جیرفت	۲۳۵۳	۶۱۳	۱۹۷	۲۴۱	۶۸۶	۱۱۲۲	۲۵۱	۳۴۲	۱۷۱۷	۱۶۱	۳۲۱	۹۳۹	۱۳۲۱
جسرد	۱۶۰	-	-	۲۱	۵۱	۷۲	-	-	۷۲	-	۲۵	۶۸	۹۳
وایسر	۳۷۵	۱۳	۵۲	۶۰	۵۵	۱۶۹	۵۷	۵۷	۲۸۳	۶۸	۹۵	۴۲	۲۰۵
دژ	۳۳۹	-	۳۰	۶۷	۲۰	۱۱۷	۶۰	-	۱۷۷	۲۶	۳۲	۵۲	۱۱۲
داین	۱۹۲	-	۳۰	۳۱	۶۱	۱۲۲	۳۲	۲۹	۲۰۳	۲۸	۲۸	۵۵	۱۲۱
دلفینجان	۲۷۵۲	۱۸۱	۲۵۲	۳۱۲	۲۵۹	۱۰۲۵	۳۴۶	۲۳۱	۱۶۰۲	۵۱۹	۴۳۳	۳۹۲	۱۳۴۴
دودبار	۱۶۱	-	-	۲۹	۵۷	۸۶	۲۵	-	۱۱۱	-	۲۵	۱۲۶	۱۷۱
ریگان	۳۳۲	-	۱۱	۵۱	۱۰۸	۱۷۰	-	-	۱۷۰	۱۴	۶۵	۱۴۳	۲۲۲
زرنج	۱۵۲۱	۱۴	۲۱۷	۲۵۵	۲۰۹	۶۸۱	۱۵۴	۱۰۳	۹۳۸	۲۷۱	۳۳۹	۴۲۲	۱۰۳۲
سیرجان	۲۶۳۶	-	۵۱۸	۳۸۸	۳۵۵	۱۲۶۱	۴۱۸	۲۳۹	۱۹۲۸	۵۳۱	۶۳۹	۶۰۰	۱۷۷۰
شهداد	۱۳۲	۱۴	۱۵	۱۱	۲۷	۵۳	-	۲۳	۹۶	-	۲۲	۴۱	۶۳
شهربابک	۱۰۲۸	۲۶	۱۲۸	۹۹	۱۲۵	۳۷۲	۱۵۶	۱۷۳	۷۰۱	۱۸۴	۱۶۱	۱۷۴	۵۱۹
عشایری کرمان	۲۱۳	-	۲۹	۲۱	۶۷	۱۵۷	-	-	۱۵۷	۳۲	۳۹	۴۲	۱۱۷
عبیدآباد	۴۵۶	-	۱۲	۳۸	۲۰۹	۲۵۹	-	۱۰۰	۳۵۹	۲۵	۶۰	۲۳۹	۳۲۴
فارغان	۱۴۶	-	-	۱۲	۱۰۲	۱۱۴	-	-	۱۱۴	-	۳۱	۱۰۲	۱۳۳
لهج	۲۲۴	-	۱۶	۳۵	۷۹	۱۳۰	-	۲۰	۱۷۰	۱۲	۳۷	۷۱	۱۲۰
للمه گنج	۴۴۶	-	۲۷	۶۹	۷۲	۱۷۰	-	۲۵	۱۹۵	۱۱	۸۴	۸۴	۱۷۹
کرمان - ناحیه ۱	۲۷۷۹	۶۹۵	۶۲۹	۳۵۸	۲۴۰	۱۲۲۷	۴۸۳	۳۸۵	۲۰۹۵	۶۲۳	۳۷۲	۲۰۶	۱۲۰۱
کرمان - ناحیه ۲	۳۰۵۳	۳۷	۷۲۵	۲۶۲	۲۲۰	۱۲۰۷	۷۲۷	۳۶۲	۲۲۹۸	۷۸۲	۳۴۲	۲۵۸	۱۳۸۴
کشکویه	۳۱۲	-	۱۷	۳۸	۴۱	۹۶	-	۳۲	۱۳۰	۱۹	۲۶	۷۰	۱۳۵
کوهستان	۲۸۴	-	۳۶	۳۸	۲۹	۱۲۳	۳۲	۲۰	۱۹۵	۳۶	۲۷	۵۵	۱۳۸
کهنوج	۶۶۸	-	۷۰	۵۸	۱۳۳	۲۷۱	-	۱۳۰	۲۰۱	۲۹	۸۰	۱۵۱	۲۶۰
کلیافت	۱۹۵	-	۱۵	۱۸	۱۴	۴۷	-	۳۶	۸۳	۲۱	۲۰	۲۴	۸۵
ساهدان	۲۷۸	-	۱۲	۲۳	۸۳	۲۳۰	۳۷	۸۹	۲۷۷	۱۱	۱۱	۲۲	۵۲
منوجان	۴۱۲	-	-	۹۹	۱۳۱	۲۳۰	-	۲۷	۲۷۷	۸	۱۱۲	۱۳۵	۲۶۷
نرمشهر	۵۹۹	۲۶	۲۰	۳۰	۲۹۶	۳۲۶	-	-	۳۲۶	۲۸	۲۰	۲۷۳	۳۴۱
جمع کل	۲۶۱۳۹	۱۸۹۰	۳۸۵۶	۳۳۴۴	۴۳۹۶	۱۱۵۹۶	۳۳۰۰	۳۲۰۲	۱۸۱۰۰	۴۰۲۷	۴۳۶۲	۵۸۸۱	۱۴۲۷۰

مأخذ اداره کل آموزش و پرورش استان کرمان

جمع کل دانش آموزان	پیش دانشگاهی					سال سوم			منطقه
	جمع	علوم هنر	علوم انسانی	علوم تجربی	علوم ریاضی	جمع	کار دانش	فنی و حرفه ای	
۱۱۷۲	۷۳	-	۲۷	۱۹	۷	۳۵۱	۹۰	-	ارزویمه
۱۱۳۳	۱۲۲	-	۶۳	۲۷	۳۱	۳۲۰	-	-	انار
۳۶۳۱	۲۳۲	-	۱۳۸	۱۶۵	۱۳۱	۱۱۵۶	۶۲	۱۵۶	بافت
۱۹۶۹	۷۸	-	۲۲	۳۰	۲۶	۶۵۷	۱۶۰	۱۹۵	بردمیسر
۲۱۲۱	۲۰۳	-	۲۶	۷۲	۱۰۵	۱۱۸۸	۱۶۶	۳۸۶	بم
۷۱۷۷	۳۲۵	-	۱۰۹	۱۲۸	۸۸	۲۱۶۹	۳۷۲	۳۷۲	جیرفت
۳۲۵	-	-	-	-	-	۹۳	-	-	جنرود
۱۱۳۶	۸۰	-	۱۹	۲۶	۳۵	۳۸۵	۷۵	۱۰۵	رابر
۷۸۰	۶۲	-	۱۱	۲۸	۲۳	۲۰۲	۱۶	۷۲	راور
۶۹۳	۵۸	-	۱۷	۲۳	۱۸	۲۳۱	۶۲	۵۸	راهن
۷۰۷۰	۵۶۱	-	۱۲۳	۱۹۹	۲۳۹	۱۹۷۳	۱۹۸	۲۳۲	رفسنجان
۳۹۲	۳۱	-	۳۱	-	-	۱۹۱	-	۲۰	رودبار
۷۶۸	۳۳	-	۲۶	۱۸	-	۲۲۲	-	-	ریگان
۳۱۱۱	۲۰۳	-	۳۰	۹۰	۷۳	۱۳۳۵	۱۲۱	۲۸۰	زرسد
۷۷۹۸	۵۱۱	-	۱۰۹	۱۷۰	۲۳۲	۲۷۲۳	۳۳۲	۶۱۹	سمرجان
۳۳۳	-	-	-	-	-	۹۲	۲۹	-	نهداد
۲۸۹۷	۱۳۹	-	۲۹	۵۱	۶۹	۹۹۳	۱۲۷	۳۲۷	شهرسایک
۲۸۷	-	-	-	-	-	۱۱۷	-	-	عشایری کرمان
۱۳۶۵	۶۷	-	۳۰	۲۷	۱۰	۳۸۳	۱۵۹	-	عسیرآباد
۳۰۳	۱۱	-	۱۱	-	-	۱۳۳	-	-	فاریاب
۶۰۳	۲۲	-	۲۶	۱۶	-	۱۶۷	۳۷	-	نهرج
۹۵۹	۶۶	-	۳۶	۲۱	۹	۲۵۲	۷۳	-	قلعه گنج
۸۰۶۸	۳۰۰	-	۷۱	۱۱۰	۲۱۹	۲۰۹۹	-	۸۹۸	کرمان - ناحیه ۱
۹۲۳۷	۸۵۳	۳	۱۰۰	۲۳۸	۵۰۱	۲۹۹۶	۶۵۱	۹۶۱	کرمان - ناحیه ۲
۶۶۵	۳۷	-	۲۲	۱۸	۷	۱۷۶	۳۱	-	کشکویه
۸۳۳	۷۷	-	۲۲	۲۶	۲۹	۲۷۷	۵۵	۸۴	کوهسان
۱۶۶۷	۸۵	-	۳۷	۲۸	۲۰	۵۱۳	۱۸۱	۷۲	کهنوج
۳۱۱	۳۱	-	۶	۱۰	۱۵	۱۰۲	۱۷	-	گلبافت
۷۸۸	۳۵	-	۱۳	۱۹	۱۲	۲۵۶	۱۲۲	۸۰	ماهان
۱۰۱۳	۵۶	-	۲۰	۳۶	-	۲۶۷	-	-	منوجان
۱۳۵۲	۱۱۶	-	۷۹	۲۲	۱۵	۳۶۵	۲۳	-	سرمایشیر
۷۳۵۷۲	۳۸۵۰	۳	۱۲۸۵	۱۶۳۷	۱۹۱۳	۲۲۵۹۵	۳۲۰۳	۵۱۲۱	جمع کل

مأخذ: اداره کل آموزش و پرورش استان کرمان



منطقه	سال اول	بدون رشته	سال دوم											
			ریاضی	علوم تجربی	ادبیات	جمع	فنی و حرفه ای	کار دانش	جمع	ریاضی	علوم تجربی	ادبیات	جمع	
ارزویه	۲۷۴	۶۳	۲۸	۸۱	۱۵۱	۲۶۰	-	-	-	۲۶۰	۲۲	۱۴۴	۱۵۶	۳۲۲
انار	۲۹۳	۱۰	۳۷	۹۷	۱۷۳	۳۰۷	-	-	-	۳۰۷	۲۸	۹۶	۱۲۶	۲۵۰
بافت	۱۱۰۳	۳۲	۱۶۶	۳۲۹	۳۵۶	۸۵۱	۸۵	۱۲۰	۱۲۰	۸۵۱	۲۰۵	۲۶۹	۲۶۸	۱۱۴۲
برمهسهر	۶۹۵	۲۳	۱۱۱	۱۷۹	۱۸۳	۲۷۳	۸۷	۵۶	۵۶	۲۷۳	۸۸	۱۵۱	۲۲۸	۴۶۷
بسم	۱۵۷۵	۶۹	۲۹۴	۴۱۱	۳۳۳	۱۰۳۸	۱۸۸	۸۷	۸۷	۱۰۳۸	۳۳۹	۳۷۰	۲۳۹	۱۱۴۸
جهرفت	۲۳۸۹	۲۷۲	۱۶۱	۲۲۳	۱۱۳۳	۱۷۱۷	۱۷۹	۱۴۸	۱۴۸	۱۷۱۷	۲۰۲	۳۲۹	۱۵۲۶	۲۰۵۷
جسرد	۲۰۵	۸	۱۸	۵۲	۵۴	۱۲۴	۱۸	۸	۸	۱۲۴	۴	۲۹	۹۳	۱۴۶
رابر	۴۰۱	-	۸۱	۱۰۶	۱۷۵	۳۶۲	۲۸	۲۳	۲۳	۳۶۲	۹۳	۱۴۸	۱۶۷	۴۰۸
راور	۳۷۳	-	۵۲	۵۰	۴۴	۱۴۶	۶۸	۹۶	۹۶	۱۴۶	۶۹	۱۰۲	۸۰	۲۵۱
رایس	۱۸۸	-	۲۵	۲۰	۵۶	۱۲۱	۲۹	۳۹	۳۹	۱۲۱	۲۶	۲۵	۶۶	۱۳۷
رفسنجان	۲۷۰۵	۱۳۱	۳۸۱	۸۶۹	۷۰۳	۱۹۵۳	۱۹۶	۱۶۲	۱۶۲	۱۹۵۳	۳۶۱	۸۲۳	۷۲۸	۱۹۴۲
رودبار	۱۳۹	-	-	۲۷	۵۱	۷۸	-	-	-	۷۸	-	-	۲۷	۶۷
ریگان	۲۳۸	۵۳	-	۳۸	۹۶	۱۳۲	-	-	-	۱۳۲	۱۱	۱۶	۹۷	۱۲۴
رزند	۱۹۱۱	-	۲۹۶	۴۹۶	۴۶۲	۱۲۵۴	۱۵۹	۱۵۴	۱۵۴	۱۲۵۴	۲۵۹	۶۱۶	۵۵۲	۱۴۲۷
سهرجان	۲۵۹۱	-	۵۷۳	۷۶۹	۸۳۸	۲۱۸۰	۱۷۰	۱۷۰	۱۷۰	۲۱۸۰	۵۰۶	۸۳۶	۷۳۲	۲۰۷۴
شهداد	۱۴۴	۲۹	۱۳	۲۲	۵۱	۸۶	۳۳	-	-	۸۶	۱۳	۳۵	۵۶	۱۰۴
شهر بابک	۹۸۸	۶	۱۶۰	۲۹۴	۳۴۵	۷۹۹	۹۳	۶۲	۶۲	۷۹۹	۲۰۴	۲۹۶	۲۸۹	۷۸۹
عشایری کرمان	۱۵۸	-	۱۰	۳۶	۱۱۹	۱۶۵	-	-	-	۱۶۵	-	-	۴۶	۶۳
عنبرآباد	۵۰۴	-	۱۴	۸۹	۳۱۹	۴۲۲	۷۰	-	-	۴۲۲	۱۷	۶۵	۳۴۴	۴۲۶
فاریاب	۱۳۲	-	-	۱۹	۶۶	۸۵	-	-	-	۸۵	-	-	۲۰	۵۲
فهرج	۱۷۶	-	۴۰	۴۰	۸۲	۱۶۲	۲۰	-	-	۱۶۲	۲۵	۲۰	۵۱	۱۱۶
قلعه گنج	۲۲۷	-	۶	۴۹	۸۸	۱۴۳	۳۲	-	-	۱۴۳	-	-	۷۸	۱۲۱
کرمان - ناحیه ۱	۲۹۷۱	۱۹۳	۴۶۹	۷۳۹	۷۱۶	۱۹۲۴	۳۷۷	۳۷۷	۳۷۷	۱۹۲۴	۳۹۱	۷۵۳	۸۰۷	۱۹۵۱
کرمان - ناحیه ۲	۳۲۶۴	۳۰۸	۷۵۵	۸۸۷	۷۲۰	۲۳۶۲	۴۳۸	۴۳۸	۴۳۸	۲۳۶۲	۶۶۰	۱۰۳۷	۸۳۴	۲۵۳۱
کنکویه	۱۹۲	-	۲۴	۷۶	۹۴	۱۴۴	-	-	-	۱۴۴	۲۲	۶۸	۹۲	۱۸۲
کوهپایان	۲۱۵	-	۳۶	۲۱	۵۹	۱۳۶	۱۰۱	-	-	۱۳۶	۲۸	۳۳	۸۵	۱۵۶
کهنوج	۵۰۸	-	۸	۱۵۴	۲۴۷	۴۰۹	-	-	-	۴۰۹	-	-	۲۱۰	۳۲۰
گناباد	۲۰۶	-	۴۰	۵۹	۶۰	۱۵۹	۳۰	-	-	۱۵۹	۳۸	۶۳	۶۸	۱۶۹
ساحان	۳۷۶	۱۸	۶۹	۹۰	۶۴	۲۲۳	۶۷	۳۲	۳۲	۲۲۳	۵۲	۱۰۵	۷۸	۲۳۵
سنوجان	۳۸۵	-	-	۶۶	۲۳۶	۳۰۲	-	-	-	۳۰۲	-	-	۱۳۹	۲۳۹
نرمانشهر	۶۱۸	۲۷	۲۵	۱۲۲	۲۸۹	۴۳۶	۷۰	-	-	۴۳۶	۱۸	۱۱۴	۳۱۴	۴۴۶
جمع کل	۲۶۱۳۳	۱۲۳۴	۳۸۹۲	۶۷۵۰	۸۳۶۲	۱۹۰۰۶	۲۰۹۳	۲۳۸۱	۲۳۸۱	۱۹۰۰۶	۲۳۴۸۰	۳۶۸۱	۷۱۳۵	۱۹۸۵۲

مأخذ: اداره کل آموزش و پرورش استان کرمان

جمع کل دانش آموزان	پیش دانشگاهی					سال سوم			منطقه
	جمع	علوم هنر	علوم انسانی	علوم تجربی	علوم ریاضی	جمع	کار دانش	فنی و حرفه ای	
۱۰۵۶	۱۳۷	-	۷۰	۵۷	۱۰	۳۲۲	-	-	ارژومیه
۹۸۶	۱۲۶	-	۲۱	۶۲	۲۳	۲۵۰	-	-	انار
۲۰۶۳	۲۹۹	-	۱۹۶	۲۱۸	۸۵	۱۳۷۱	۹۲	۱۳۷	بافت
۲۲۲۴	۲۱۱	-	۸۸	۷۳	۵۰	۶۷۸	۷۹	۱۳۲	برصیر
۴۹۹۰	۴۸۰	-	۱۴۹	۱۹۰	۱۴۱	۱۵۵۳	۳۰۷	۹۸	بوم
۷۹۲۹	۷۸۱	-	۴۱۰	۲۸۳	۸۸	۲۴۶۳	۲۱۷	۱۸۹	جهرفت
۶۲۲	۴۹	-	۱۳	۳۶	-	۲۱۰	۳۰	۳۴	چشم‌رود
۱۴۹۶	۱۶۴	-	۶۹	۴۸	۲۷	۲۹۸	۲۷	۶۳	رایسر
۱۱۷۹	۱۵۲	-	۳۵	۷۶	۲۱	۳۴۲	۲۹	۶۲	زالور
۶۶۸	۷۳	-	۳۳	۲۳	۱۷	۲۱۸	۲۷	۵۴	رایسن
۸۱۸۴	۷۹۰	-	۲۸۰	۳۷۲	۱۳۸	۲۲۴۷	۱۷۹	۱۳۶	رفسنجان
۲۸۲	-	-	-	-	-	۶۷	-	-	رودبار
۶۲۳	۴۰	-	۲۹	۱۱	-	۱۵۸	۳۴	-	رهنگان
۵۹۵۰	۶۸۷	-	۲۰۶	۲۳۲	۱۴۹	۱۷۸۵	۱۷۳	۱۸۵	زرند
۸۶۸۴	۱۱۰۱	۱۴	۳۳۳	۴۹۴	۲۵۰	۲۴۷۲	۱۶۸	۲۳۰	سیرجان
۴۹۹	۳۴	-	۱۷	۱۰	۷	۱۷۳	۶۹	-	شهداد
۳۲۷۷	۳۷۹	-	۱۷۶	۱۳۴	۶۹	۹۵۰	۳۵	۱۲۶	شهر بابک
۳۸۶	-	-	-	-	-	۶۳	-	-	عشایری کرمان
۱۶۷۳	۱۷۴	-	۶۹	۸۸	۱۷	۵۰۳	۷۷	-	عبس آباد
۲۸۸	۱۹	-	۱۰	۹	-	۵۲	-	-	قاریاب
۶۱۴	۱۰۰	-	۵۱	۲۹	۲۰	۱۵۶	۴۰	-	لمبرج
۶۴۲	۵۶	-	۳۱	۱۷	۸	۱۸۲	۶۱	-	قلعه گچ
۱۰۴۰۶	۱۰۲۰	۳۴	۳۵۵	۳۸۱	۲۵۰	۳۴۵۰	۹۸۶	۵۱۳	کرمان - ناحیه ۱
۱۱۳۶۴	۱۴۳۳	۳	۳۸۰	۶۰۴	۴۴۶	۳۳۱۳	۲۴۱	۵۴۱	کرمان - ناحیه ۲
۶۴۹	۸۱	-	۲۴	۲۷	۱۰	۱۸۲	-	-	کشکویه
۸۱۹	۹۹	-	۳۶	۳۸	۲۵	۲۶۸	-	۱۱۲	کوهستان
۱۵۰۶	۱۲۰	-	۷۶	۲۹	۱۵	۴۲۹	۷۲	۳۷	کهنوج
۶۷۹	۹۶	-	۳۵	۲۵	۳۶	۱۸۸	۱۹	-	گیبافت
۱۲۲۳	۱۵۹	-	۴۸	۷۷	۳۴	۳۶۸	۱۰۴	۲۹	ماهان
۱۰۱۴	۸۸	-	۲۴	۴۲	-	۲۳۹	-	-	منوجان
۱۸۷۳	۲۱۴	-	۱۴۹	۴۷	۱۸	۵۰۸	۶۲	-	نرمشیر
۸۵۸۹۰	۹۳۶۲	۵۱	۳۴۸۳	۳۸۴۴	۱۹۹۲	۲۵۶۶۰	۳۱۲۸	۲۶۸۰	جمع کل

مأخذ: اداره کل آموزش و پرورش استان کرمان



منطقه	سال	بندون	سال نهم						سال هشتم						جمع کل			
			علوم	ادبیات	جمع	زبان و ادبیات	فنی و حرفه‌ای	جمع	علوم	ادبیات	جمع	زبان و ادبیات	فنی و حرفه‌ای	جمع				
بالت	۱۴۹	-	-	-	۲۳۳	۲۶	-	-	-	-	-	-	-	-	-	-	-	۲۳۳
برنسر	-	-	-	-	-	-	-	-	-	-	-	-	-	-	-	-	-	-
سهم	۵۰۲	-	-	-	-	-	-	-	-	-	-	-	-	-	-	-	-	-
جهرات	۱۹۳	-	-	-	-	-	-	-	-	-	-	-	-	-	-	-	-	-
جهرود	-	-	-	-	-	-	-	-	-	-	-	-	-	-	-	-	-	-
زاهر	-	-	-	-	-	-	-	-	-	-	-	-	-	-	-	-	-	-
رستمجان	-	-	-	-	-	-	-	-	-	-	-	-	-	-	-	-	-	-
رنگان	-	-	-	-	-	-	-	-	-	-	-	-	-	-	-	-	-	-
زراند	۵۵	-	-	-	-	-	-	-	-	-	-	-	-	-	-	-	-	-
سورجان	۴۰	-	-	-	-	-	-	-	-	-	-	-	-	-	-	-	-	-
نهر بنگ	-	-	-	-	-	-	-	-	-	-	-	-	-	-	-	-	-	-
نهر آید	۶۹	-	-	-	-	-	-	-	-	-	-	-	-	-	-	-	-	-
کرمان - ناحیه ۱	۶۵۹	-	-	-	-	-	-	-	-	-	-	-	-	-	-	-	-	-
کرمان - ناحیه ۲	۶۵۱	-	-	-	-	-	-	-	-	-	-	-	-	-	-	-	-	-
کهنوج	۹۷	-	-	-	-	-	-	-	-	-	-	-	-	-	-	-	-	-
سندان	-	-	-	-	-	-	-	-	-	-	-	-	-	-	-	-	-	-
مهرجان	۹	-	-	-	-	-	-	-	-	-	-	-	-	-	-	-	-	-
جمع کل	۲۳۲۲	۱۹۱۴	۲۱۹	۲۳۷	۲۱۹۹	۲۶۸	۲۳۸	۲۳۸	۲۳۸	۲۳۸	۲۳۸	۲۳۸	۲۳۸	۲۳۸	۲۳۸	۲۳۸	۲۳۸	۲۳۲۲

منطقه نهمه کل آموزش و پرورش استان کرمان

تعداد دانش آموزان نظری نظام آموزشی متوسطه ابتدایی رشته ادبیات و زبان انگلیسی

منطقه	سال	بندون	سال نهم						سال هشتم						جمع کل			
			علوم	ادبیات	جمع	زبان و ادبیات	فنی و حرفه‌ای	جمع	علوم	ادبیات	جمع	زبان و ادبیات	فنی و حرفه‌ای	جمع				
سهم	-	-	-	-	-	-	-	-	-	-	-	-	-	-	-	-	-	-
کرمان - ناحیه ۱	-	-	-	-	-	-	-	-	-	-	-	-	-	-	-	-	-	-
کرمان - ناحیه ۲	-	-	-	-	-	-	-	-	-	-	-	-	-	-	-	-	-	-
کهنوج	-	-	-	-	-	-	-	-	-	-	-	-	-	-	-	-	-	-
جمع کل	۲۳۲۲	۱۹۱۴	۲۱۹	۲۳۷	۲۱۹۹	۲۶۸	۲۳۸	۲۳۸	۲۳۸	۲۳۸	۲۳۸	۲۳۸	۲۳۸	۲۳۸	۲۳۸	۲۳۸	۲۳۸	۲۳۲۲

منطقه نهمه کل آموزش و پرورش استان کرمان

مردودین مشغول به تحصیل دختر					مردودین مشغول به تحصیل پسر					منطقه
جمع	چهارم	سوم	دوم	اول	جمع	چهارم	سوم	دوم	اول	
۹	۹	-	-	-	-	-	-	-	-	سیرجان
۷	۷	-	-	-	۵۷	۵۷	-	-	-	جمع کل
۱۶	۱۶	-	-	-	۵۷	۵۷	-	-	-	

مأخذ: اداره کل آموزش و پرورش استان کرمان

جمع کل هنرجویان					هنرجویان دختر					هنرجویان پسر					منطقه
جمع	چهارم	سوم	دوم	اول	جمع	چهارم	سوم	دوم	اول	جمع	چهارم	سوم	دوم	اول	
															جمع کل

مأخذ : اداره کل آموزش و پرورش استان کرمان

\* از نظام آموزشی خارج شده است

جمع کل کلاسها					کلاسهای دخترانه					کلاسهای پسرانه					منطقه
جمع	چهارم	سوم	دوم	اول	جمع	چهارم	سوم	دوم	اول	جمع	چهارم	سوم	دوم	اول	
															جمع کل

مأخذ : اداره کل آموزش و پرورش استان کرمان

\* از نظام آموزشی خارج شده است

آمار هنرجویان فنی حرفه ای نظام جدید متوسطه به‌زمره های بزرگسال

سال ۷۸-۷۹

هنرجویان دختر			هنرجویان پسر			منطقه
جمع	سوم	دوم	جمع	سوم	دوم	
۲۵۷	۱۳۷	۱۲۰	۳۲۲	۱۵۶	۱۶۶	بافت
۱۸۸	۱۳۲	۵۶	۳۲۷	۱۹۵	۱۳۲	بردرسیر
۱۸۵	۹۸	۸۷	۶۱۰	۳۸۶	۲۲۳	بسم
۳۳۷	۱۸۹	۱۲۸	۶۲۵	۳۷۲	۲۵۱	جهرفت
۲۲	۲۲	۸	-	-	-	چترود
۱۰۶	۶۳	۲۳	۱۶۲	۱۰۵	۵۷	راهبر
۱۶۰	۶۲	۹۶	۱۳۳	۷۲	۶۰	زاور
۹۳	۵۲	۳۹	۹۰	۵۸	۳۲	راین
۲۹۸	۱۳۶	۱۶۲	۷۷۸	۳۳۲	۳۲۶	رفسنجان
-	-	-	۲۵	۲۰	۲۵	رودبار
۳۳۹	۱۸۵	۱۵۳	۳۳۳	۲۸۰	۱۵۲	زرنند
۲۰۰	۲۳۰	۱۷۰	۱۰۳۷	۶۱۹	۴۱۸	سیرجان
۱۸۸	۱۲۶	۶۲	۲۸۳	۳۲۷	۱۵۶	شهرابک
۸۹۰	۵۱۳	۳۷۷	۱۳۸۱	۸۹۸	۴۸۳	کرمان - ناحیه ۱
۹۷۹	۵۳۱	۳۳۸	۱۶۸۸	۹۶۱	۷۲۷	کرمان - ناحیه ۲
۲۱۳	۱۱۲	۱۰۱	۱۱۶	۸۳	۳۲	کوهستان
۳۷	۳۷	-	۷۲	۷۲	-	کهنوج
۶۱	۲۹	۳۲	۱۱۷	۸۰	۳۷	مهاگان
۲۷۷۳	۲۶۸۰	۲۰۹۳	۸۴۲۱	۵۱۲۱	۳۳۰۰	جمع کل

مأخذ: اداره کل آموزش و پرورش استان کرمان

آمار کلاسهای فنی حرفه ای نظام جدید متوسطه به‌زمره های بزرگسال

سال ۷۸-۷۹

تعداد کلاسهای دخترانه			تعداد کلاسهای پسرانه			منطقه
جمع	سوم	دوم	جمع	سوم	دوم	
۷	۳	۲	۸	۲	۵	بافت
۴	۲	۲	۱۰	۵	۵	بردرسیر
۸	۲	۲	۱۷	۱۰	۷	بسم
۱۱	۵	۶	۱۷	۱۰	۷	جهرفت
۲	۱	۱	-	-	-	چترود
۲	۲	۲	۲	۲	۲	راهبر
۵	۲	۳	۵	۲	۲	زاور
۳	۲	۱	۲	۳	۱	راین
۱۰	۲	۶	۲۳	۱۲	۱۰	رفسنجان
-	-	-	۲	۱	۱	رودبار
۱۲	۶	۶	۱۲	۶	۶	زرنند
۱۲	۵	۷	۳۱	۱۹	۱۲	سیرجان
۶	۳	۳	۱۶	۹	۷	شهرابک
۲۹	۱۳	۱۶	۳۹	۲۳	۱۶	کرمان - ناحیه ۱
۳۶	۱۹	۱۷	۵۳	۲۸	۲۵	کرمان - ناحیه ۲
۷	۳	۲	۲	۲	۲	کوهستان
۱	۱	-	۲	۲	-	کهنوج
۲	۲	۲	۶	۳	۲	مهاگان
۱۶۱	۷۷	۸۲	۲۵۲	۱۳۲	۱۱۰	جمع کل

مأخذ: اداره کل آموزش و پرورش استان کرمان

پایه استثنایی		کلاس	دانش آموز پسر	دانش آموز دختر
آمادگی و دبستان		۳۱۰	۱۳۸۱	۹۹۵
راهتمایی		۳۴	۱۶۵	۹۷
دبیرستان		۱۲	۵۳	۳۱
جمع کل		۳۵۶	۱۵۹۹	۱۱۲۳

ماخذ: اداره کل آموزش و پرورش استثنایی استان

منطقه	کلاسهای پسرانه			کلاسهای دخترانه			جمع کل کلاسها			دانشجویان پسر			دانشجویان دختر			جمع کل دانشجویان		
	اول	دوم	جمع	اول	دوم	جمع	اول	دوم	جمع	اول	دوم	جمع	اول	دوم	جمع	اول	دوم	جمع
ناحیه ۲	-	۵	۵	۷	۶	۱۳	۷	۱۱	۱۸	-	۱۵۲	۱۵۲	۱۷۲	۱۳۶	۳۰۸	۱۷۲	۲۸۸	۲۶۰
جمع کل	-	۵	۵	۷	۶	۱۳	۷	۱۱	۱۸	-	۱۵۲	۱۵۲	۱۷۲	۱۳۶	۳۰۸	۱۷۲	۲۸۸	۲۶۰

ماخذ: اداره کل آموزش و پرورش استان

مقطع	کارمند رسمی			کارمند حق التدریسی			خدماتی رسمی			خدماتی پیمانی			خدماتی حق التطیفی (قراردادی)		
	مرد	زن	جمع	مرد	زن	جمع	مرد	زن	جمع	مرد	زن	جمع	مرد	زن	جمع
استثنایی	۲۰۳	۲۱۲	۴۱۵	-	۶	۶	۲۲	۸	۳۰	۱۶	۳۳	۴۹	-	۱	۱
جمع	۲۰۳	۲۱۲	۴۱۵	-	۶	۶	۲۲	۸	۳۰	۱۶	۳۳	۴۹	-	۱	۱

ماخذ: اداره آموزش و پرورش استثنایی استان کرمان



تعداد دانش آموز دختر				تعداد دانش آموز پسر				منطقه
جمع	سوم	دوم	اول	جمع	سوم	دوم	اول	
-	-	-	-	۹۲	۳۵	۳۳	۲۲	انار
۸۶	۳۸	۲۲	۲۲	۱۹۶	۷۱	۵۹	۶۶	بافت
-	-	-	-	۱۳۷	۲۲	۲۸	۲۷	بردسیر
۲۰۷	۶۲	۸۰	۶۳	۷۹۹	۲۶۲	۲۴۳	۲۹۴	بم
۱۳۸	۲۹	۲۷	۲۲	۳۲۷	۱۳۶	۱۲۵	۱۳۶	جیرفت
۳۱۰	۱۱۲	۷۷	۱۲۱	۱۲۹۱	۴۱۰	۴۰۵	۳۷۶	رفسنجان
۱۵۱	۵۳	۳۶	۵۲	۲۰۰	۱۲۱	۱۱۵	۱۶۲	زرنند
۱۱۷	۲۱	۳۲	۲۲	۱۰۲۵	۳۲۸	۳۲۵	۳۷۲	سیرجان
۵۵	۱۶	۱۸	۲۱	۵۶	۲۲	۱۳	۲۰	عنبر آباد
۴۹۰	۱۶۹	۱۶۲	۱۵۷	۱۵۴۲	۵۴۸	۴۸۰	۵۱۴	کرمان - ناحیه ۱
۹۶۸	۳۶۸	۲۸۶	۳۱۴	۲۹۰۷	۹۹۲	۹۰۹	۱۰۰۶	کرمان - ناحیه ۲
۲۱۳	۶۶	۶۵	۸۲	۳۷۸	۱۰۴	۱۳۲	۱۳۲	کهنوج
۲۷۳۵	۹۷۶	۸۳۹	۹۲۰	۹۲۵۰	۳۰۸۱	۲۹۰۸	۳۲۶۱	جمع کل

ماخذ: اداره کل آموزش و پرورش استان کرمان

تعداد کارکنان آموزشگاههای استان کسرمان\* برحسب نوع استخدام

سال ۱۳۷۸

منطقه	کارمندان رسمی و پیمانی			کارمند حق التدریس			خدماتی رسمی			خدماتی پیمانی			خدماتی حق التعلیمی (فرم ۱۰۰)		
	مرد	زن	جمع	مرد	زن	جمع	مرد	زن	جمع	مرد	زن	جمع	مرد	زن	جمع
ارزوویه	۳۶۲	۲۴۶	۶۱۰	۱۷	۳۵	۵۲	۱۸	۱	۱۹	۱۹	۱۶	۵	۲۱	-	-
اسار	۳۳۳	۱۹۷	۵۳۰	۲۰	۲۵	۴۵	۱۷	۱	۱۸	۱۸	۸	-	۸	-	-
بافت	۹۲۰	۶۹۲	۱۶۱۲	۲۰	۵۲	۷۲	۹۵	۱۳	۱۰۸	۱۲۱	۲۶	۱۳	۳۹	۱	۴۰
بردسیر	۵۱۱	۵۹۷	۱۱۰۸	۳۲	۷۳	۱۰۷	۲۷	۳۰	۵۷	۷۷	۹	۱۲	۲۱	-	-
بسم	۱۲۱۳	۱۱۵۶	۲۳۶۹	۳۲	۲۲	۵۴	۷۸	۱۰۷	۱۸۵	۱۸۵	۱۶	۶۲	۷۸	۳	۸۱
جیرفت	۱۶۳۰	۱۶۸۷	۳۳۱۷	۶۰	۹۵	۱۵۵	۱۵۹	۲۸	۱۹۷	۲۲۵	۲۰	۱۹	۳۹	۲	۴۱
چترود	۱۱۹	۲۱۴	۳۳۳	۱۳	۱۵	۲۹	۳	۳	۶	۹	۲	۶	۱۰	-	-
رابر	۲۵۱	۲۸۷	۵۳۸	۲۰	۳۲	۵۲	۲۶	۳	۲۹	۳۲	۲	-	۲	-	-
راور	۳۵۰	۳۵۸	۷۰۸	۱۲	۱۸	۳۰	۳۸	۷	۴۵	۵۲	۱۲	۲	۱۴	-	-
راین	۲۲۲	۱۶۲	۳۸۴	۵	۱۶	۲۱	۲۲	۹	۳۱	۴۰	۲	۱	۳	-	-
رفسجان	۱۹۵۷	۱۸۷۲	۳۸۲۹	۶۷	۱۲۳	۱۹۰	۱۶۳	۲۶	۲۰۹	۲۳۵	۸	۳۳	۴۱	۲۱	۶۲
رودبار	۳۵۶	۲۵۵	۶۱۱	۷	۶	۱۳	۲	۲	۴	۶	۱	-	۱	-	-
ریگان	۲۱۰	۳۰۹	۵۱۹	۱۲	۳۰	۴۲	۸	۱	۹	۱۰	۸	۲	۱۰	۱	۱۱
زرنج	۱۲۱۹	۱۴۲۱	۲۶۴۰	۳۶	۱۹۳	۲۲۹	۹۸	۲۶	۱۲۲	۱۴۸	۲۲	۶۳	۸۶	۸	۹۴
سیرجان	۱۸۳۸	۱۸۰۲	۳۶۴۰	۸۰	۹۵	۱۷۵	۱۵۱	۲۶	۱۹۷	۲۲۳	۱۷	۶۲	۷۹	۲۰	۹۹
شهداد	۱۶۸	۲۲۳	۳۹۱	۲	۷	۹	۱۷	۲	۱۹	۲۱	۹	۱	۱۰	-	-
شهربابک	۱۰۰۱	۷۳۰	۱۷۳۱	۱۲	۱۴	۲۸	۴۶	۲	۸۰	۸۲	۵	۷	۱۲	۲	۱۴
عشایر	۱۰۶۹	۱۱۹	۱۱۸۸	۱۵	۱۹	۳۴	۱۷	۱	۱۸	۱۹	۱۳	-	۱۳	-	-
عسراآباد	۲۸۷	۳۹۹	۶۸۶	۱۸	۳۶	۵۴	۳۵	۲	۳۷	۳۹	۲	۱	۳	-	-
قاریاب	۲۶۸	۱۲۷	۳۹۵	-	۷	۷	۳	-	۳	۳	-	-	-	-	-
فهرج	۲۲۲	۱۹۶	۴۱۸	۱۰	۱۷	۲۷	۹	-	۹	۹	۱۶	۱۰	۲۶	-	-
قلعه گنج	۵۰۶	۱۹۱	۶۹۷	۹	۲۰	۲۹	۱۱	۱	۱۲	۱۳	۸	۱	۹	-	-
ناحیه یک	۱۳۳۶	۲۶۷۳	۴۰۱۰	-	۶	۶	۱۵۸	۶۷	۲۲۵	۲۹۲	۵۳	۲۲	۷۵	۳	۷۸
ناحیه دو	۱۳۲۱	۲۸۵۸	۴۱۷۹	۵	-	۵	۶۵	۷۳	۱۳۸	۱۷۳	۵۳	۲۲	۷۵	۵	۸۰
کشکویه	۲۳۶	۱۷۸	۴۱۴	۲۱	۳۰	۵۱	۹	-	۹	۹	۲	۲	۴	۲	۶
کوهان	۲۸۲	۲۱۵	۴۹۷	۷	۸	۱۵	۳۲	۲۳	۵۵	۷۷	۴	۲	۶	۸	۱۴
کهوج	۵۳۲	۳۹۲	۹۲۴	۱۴	۳۵	۴۹	۲۳	۲	۲۵	۲۷	۱۶	۳	۱۹	-	-
گلدف	۱۴۵	۲۳۰	۳۷۵	۱۰	۱۳	۲۳	۱۹	-	۱۹	۲۰	۸	-	۸	-	-
ماهان	۲۳۳	۳۵۲	۵۸۵	۵	۲۵	۳۰	۳۶	۵۰	۸۶	۱۳۶	۲	۱۰	۱۲	۲	۱۴
منوجان	۵۲۸	۲۹۰	۸۱۸	-	۱۱	۱۱	۲۱	-	۲۱	۲۱	۹	۳	۱۲	-	-
برهانپور	۶۰۳	۲۸۶	۸۸۹	۲۲	۳۹	۶۱	۵۷	۲۳	۸۰	۱۰۳	۱۱	۱۱	۲۲	۱	۲۳
اداره کل	۳۸۲	۱۳۷	۵۱۹	-	-	-	۱۲	۹۰	۱۰۲	۱۱۲	۶	۲۵	۳۱	۲	۳۳
جمع کل	۲۱۳۲۷	۲۱۲۵۳	۴۲۵۸۰	۵۹۰	۱۱۷۶	۱۷۶۶	۱۵۹۰	۵۶۸	۲۱۵۸	۲۷۲۴	۴۱۳	۲۲۴	۸۳۸	۲۹	۹۵

مأخذ: اداره کل آموزش و پرورش استان

\* علاوه بر سترهای پستگاه جدول تعداد ۲۳۱۲ نفر از قبیل دانشوران معهد فیزیوتراپی و استراحت و تفریح و سایر طبقه بندی شده اند.

تعداد کارکنان آموزشگاههای منطقه ریگان بر حسب نوع استخدام

سال ۱۳۷۸

مقطع	کارمند رسمی			کارمند پیمانی			کارمند حق التدریسی			خدماتی رسمی			خدماتی پیمانی			خدماتی حق التوظیفی (قروداداری)		
	مرد	زن	جمع	مرد	زن	جمع	مرد	زن	جمع	مرد	زن	جمع	مرد	زن	جمع	مرد	زن	جمع
کودکستانی	-	-	-	-	-	-	-	-	-	-	-	-	-	-	-	-	-	-
ابتدایی	۱۹۲	۱۷۰	۳۶۲	-	-	-	۱	-	۱	-	-	-	-	-	-	-	-	-
راهنمای تحصیلی	۱۱۵	۸۰	۱۹۵	-	-	-	۱	-	۱	۲۵	۲۰	۵	-	-	-	-	-	-
متوسطه عمومی	۵۹	۵۳	۱۱۲	-	-	-	۱	-	۱	۱۷	۱۰	۷	۲	۲	-	-	-	-
پیش دانشگاهی	-	-	-	-	-	-	-	-	-	-	-	-	-	-	-	-	-	-
اداری	۳۳	۲	۳۷	۱	-	۱	۵	-	-	-	-	-	۱	-	۱	۱	۱	۱
جمع	۲۰۹	۳۰۷	۷۱۶	۱	۲	۳	۸	۱	۹	۲۲	۳۰	۱۲	۳	۲	۱	۱	۱	۱

مأخذ: دوره کل آموزش و پرورش استان کرمان

تعداد کارکنان آموزشگاههای ناحیه ۱ کرمان بر حسب نوع استخدام

سال ۱۳۷۸

مقطع	کارمند رسمی			کارمند پیمانی			کارمند حق التدریسی			خدماتی رسمی			خدماتی پیمانی			خدماتی حق التوظیفی (قروداداری)		
	مرد	زن	جمع	مرد	زن	جمع	مرد	زن	جمع	مرد	زن	جمع	مرد	زن	جمع	مرد	زن	جمع
کودکستانی	-	۲۶	۲۶	-	-	-	۱	-	۱	-	-	-	-	-	-	-	-	-
ابتدایی	۲۸۰	۱۱۶۰	۱۴۴۰	-	-	-	۱۵	-	۱۵	-	-	-	۷	۲	۹	-	-	-
راهنمای تحصیلی	۲۲۵	۷۷۶	۱۰۰۱	-	-	-	۲۳	-	۲۳	-	-	-	۲	۲	۴	-	-	-
متوسطه عمومی	۵۵۸	۵۸۶	۱۱۴۴	۱	۳	۴	۳۹	۶	۴۵	۱۲	۱۲	۲۴	۱۸	۱۲	۳۰	-	-	-
پیش دانشگاهی	۲۲	۵۳	۷۵	-	-	-	۱	-	۱	۱	-	-	۱	۱	۲	-	-	-
اداری	۱۲۹	۲۲	۱۵۱	۱	۱	۲	۱۲	-	۱۲	۳	-	-	۱۱	۱	۱۲	۳	-	۳
جمع	۱۳۳۳	۲۶۶۳	۳۹۹۶	۲	۱۰	۱۲	۹۱	۶	۹۷	۲۷	۲۲	۴۹	۵۳	۲۲	۷۵	۳	-	۳

مأخذ: دوره کل آموزش و پرورش استان کرمان

مقطع	کارمند رسمی			کارمند پیمانی			کارمند حق التدریس			خدمتی رسمی			خدمتی پیمانی			خدمتی حق التظلمی (قراردادی)		
	مرد	زن	جمع	مرد	زن	جمع	مرد	زن	جمع	مرد	زن	جمع	مرد	زن	جمع	مرد	زن	جمع
کودکستانی	-	۷	۷	-	-	-	-	-	-	-	-	-	-	-	-	-	-	-
ابتدایی	۲۲۰	۲۱۵	۴۳۵	-	-	-	۶	۱	۷	۲	۳	۵	-	-	-	-	-	-
راهنمائی تحصیلی	۱۲۵	۱۰۷	۲۳۲	-	-	-	۷	۲	۹	۶	۱	۷	-	-	-	-	-	-
متوسطه عمومی	۱۰۷	۵۶	۱۶۳	-	-	-	۵	۱	۶	۶	-	۶	-	-	-	-	-	-
پیش دانشگاهی	۲	۲	۴	-	-	-	۵	-	۵	-	-	۵	-	-	-	-	-	-
اداری	۵۶	۳	۵۹	۱	-	۱	۱	-	۲	۱	-	۲	-	-	-	-	-	-
جمع	۵۳۲	۳۹۱	۹۲۳	۱	-	۱	۱۲	۳	۱۵	۱۲	۳	۲۸	۱۶	۴	۲۰	-	-	-

مأخذ: اداره کل آموزش و پرورش استان کرمان

مقطع	کارمند رسمی			کارمند پیمانی			کارمند حق التدریس			خدمتی رسمی			خدمتی پیمانی			خدمتی حق التظلمی (قراردادی)		
	مرد	زن	جمع	مرد	زن	جمع	مرد	زن	جمع	مرد	زن	جمع	مرد	زن	جمع	مرد	زن	جمع
کودکستانی	-	۳	۳	-	-	-	-	-	-	-	-	-	-	-	-	-	-	-
ابتدایی	۲۶۲	۱۱۳	۳۷۷	-	-	-	۱	-	۱	-	-	-	-	-	-	-	-	-
راهنمائی تحصیلی	۱۱۸	۲۳	۱۴۱	-	-	-	۲	-	۲	-	-	-	-	-	-	-	-	-
متوسطه عمومی	۵۹	۲۸	۸۷	-	-	-	۲	-	۲	۲۹	۲۰	۴۹	-	-	-	-	-	-
پیش دانشگاهی	-	-	-	-	-	-	-	-	-	-	-	-	-	-	-	-	-	-
اداری	۶۳	۳	۶۶	۱	۱	۲	۳	۱	۴	-	-	-	-	-	-	-	-	-
جمع	۵۰۵	۱۹۰	۶۹۵	۱	۱	۲	۹	۱	۱۰	۲۹	۲۰	۴۹	۱۱	۱	۱۲	۸	۱	۹

مأخذ: اداره کل آموزش و پرورش استان کرمان

مقطع	کارمند رسمی			کارمند پیمانی			کارمند حق التدریس			خدمتی رسمی			خدمتی پیمانی			خدمتی حق التظلمی (قراردادی)		
	مرد	زن	جمع	مرد	زن	جمع	مرد	زن	جمع	مرد	زن	جمع	مرد	زن	جمع	مرد	زن	جمع
کودکستانی	-	۲۲	۲۲	-	-	-	-	-	-	-	-	-	-	-	-	-	-	-
ابتدایی	۳۶۵	۷۰۱	۱۰۶۶	-	-	-	۲	۲	۴	۲۱	۲۱	۴۲	۲۲	۲۶	۴۸	-	-	-
راهنمائی تحصیلی	۳۸۸	۳۵۱	۷۳۹	-	-	-	۱	۱	۲	۲۱	۵۲	۵۳	۱۰	۱۳	۲۳	-	-	-
متوسطه عمومی	۳۵۷	۳۰۲	۶۵۹	۱	-	۱	۲۲	۱۳۱	۱۵۳	۳۵	۱۱	۴۶	۲۷	۲۰	۴۷	-	-	-
پیش دانشگاهی	۸	۲۳	۳۱	۳	۱	۴	۱	-	۲	۱	۲	۲	۱	۳	-	-	-	-
اداری	۹۷	۱۶	۱۱۳	-	-	-	-	-	-	۲۱	۱	۲۲	۳	۲	۵	۸	۸	۱۶
جمع	۱۲۱۵	۱۹۱۷	۲۶۳۲	۳	۲	۵	۳۶	۱۹۳	۲۲۹	۹۸	۳۶	۱۳۴	۴۶	۴۴	۹۰	۸	۸	۱۶

مأخذ: اداره کل آموزش و پرورش استان کرمان

تعداد کارکنان آموزشگاههای منطقه "کوهنجان" برحسب نوع استخدام

سال ۱۳۷۸

مقطع	کارمند رسمی			کارمند پیمانی			کارمند حق تدریس			خدماتی رسمی			خدماتی پیمانی			خدماتی حق التعلیمی (فراردهی)
	مرد	زن	جمع	مرد	زن	جمع	مرد	زن	جمع	مرد	زن	جمع	مرد	زن	جمع	
کودکستانی	-	۳	۳	-	-	-	-	-	-	-	-	-	-	-	-	-
ابتدایی	۸۳	۸۸	۱۷۱	-	-	-	-	-	-	-	-	-	-	-	-	-
راهنمائی تحصیلی	۷۸	۶۳	۱۳۲	-	-	-	-	-	-	-	-	-	-	-	-	-
متوسطه عمومی	۷۸	۵۵	۱۳۳	-	-	-	۷	۸	۱۵	۹	۷	۱۶	۷	۹	۱۵	-
پیش دانشگاهی	۳	۱	۴	-	-	-	-	-	-	-	-	-	-	-	-	-
اداری	۲۲	۳	۲۵	۱	۱	۲	-	-	-	-	-	-	-	-	-	-
جمع	۲۸۲	۲۱۳	۴۹۵	-	-	-	۱	۱	۲	۱	۱	۲	۲	۲	۴	-

مأخذ: اداره کل آموزش و پرورش استان کرمان

تعداد کارکنان آموزشگاههای منطقه "عنبرآباد" برحسب نوع استخدام

سال ۱۳۷۸

مقطع	کارمند رسمی			کارمند پیمانی			کارمند حق تدریس			خدماتی رسمی			خدماتی پیمانی			خدماتی حق التعلیمی (فراردهی)
	مرد	زن	جمع	مرد	زن	جمع	مرد	زن	جمع	مرد	زن	جمع	مرد	زن	جمع	
کودکستانی	-	-	-	-	-	-	-	-	-	-	-	-	-	-	-	-
ابتدایی	۱۸۲	۳۱۹	۵۰۱	-	-	-	-	-	-	-	-	-	-	-	-	-
راهنمائی تحصیلی	۱۶۳	۱۱۳	۲۷۷	-	-	-	۷	۱۳	۲۱	۶	۲	۸	-	-	-	-
متوسطه عمومی	۸۱	۲۹	۱۱۰	-	-	-	۱۱	۲۲	۳۳	۵	۵	۱۰	-	-	-	-
پیش دانشگاهی	۴	۸	۱۲	-	-	-	-	-	-	۱	۱	۲	-	-	-	-
اداری	۵۷	۱۰	۶۷	-	-	-	-	-	-	-	-	۱۰	۲	۱۲	-	-
جمع	۴۸۷	۳۹۹	۸۸۶	-	-	-	۱۸	۳۶	۵۴	۲۵	۲	۲۷	۲	۲	۴	-

مأخذ: اداره کل آموزش و پرورش استان کرمان

تعداد کارکنان آموزشگاههای منطقه "عشایر" کرمان برحسب نوع استخدام

سال ۱۳۷۸

مقطع	کارمند رسمی			کارمند پیمانی			کارمند حق تدریس			خدماتی رسمی			خدماتی پیمانی			خدماتی حق التعلیمی (فراردهی)
	مرد	زن	جمع	مرد	زن	جمع	مرد	زن	جمع	مرد	زن	جمع	مرد	زن	جمع	
کودکستانی	-	-	-	-	-	-	-	-	-	-	-	-	-	-	-	-
ابتدایی	۷۲۸	۳۱	۷۵۹	-	-	-	-	-	-	-	-	-	-	-	-	-
راهنمائی تحصیلی	۱۸۷	۷۲	۲۵۹	۷	-	۷	۲	۵	۱۰	۲	۲	۴	-	-	-	-
متوسطه عمومی	۵۱	۸	۵۹	-	-	-	۱۱	۹	۲۰	۹	۲	۱۱	-	-	-	-
پیش دانشگاهی	-	-	-	-	-	-	-	-	-	-	-	-	-	-	-	-
اداری	۱۰۱	۶	۱۰۷	-	-	-	-	-	-	-	-	-	-	-	-	-
جمع	۱۰۶۷	۱۱۸	۱۱۸۵	۲	۱	۳	۱۰	۱۹	۳۳	۱۷	۱	۱۸	۱۳	۱۳	۲۶	-

مأخذ: اداره کل آموزش و پرورش استان کرمان

تعداد کارکنان آموزشگاههای منطقه "تاجیه کرمان" بر حسب نوع استخدام

سال ۱۳۷۸

مقطع	کارمند رسمی			کارمند پیمانی			کارمند حق تدریسی			خدماتی رسمی			خدماتی حق تلفاتی (فراردهی)		
	مرد	زن	جمع	مرد	زن	جمع	مرد	زن	جمع	مرد	زن	جمع	مرد	زن	جمع
کودکستانی	-	۹۳	۹۳	-	-	-	-	-	-	-	-	-	-	-	-
ابتدایی	۲۴۳	۱۳۰۶	۱۵۵۰	-	۲	۲	-	-	-	-	-	۲۱	۱۷	۳۸	
راهمایی تحصیلی	۳۱۱	۷۴۳	۱۰۵۴	۲	۱	۳	-	-	-	-	-	۱۹	۵	۲۴	
متوسطه عمومی	۵۰۲	۶۰۳	۱۱۰۵	۲	۱	۳	۵	-	۵	۱۰	-	۲۱	۱۰	۳۱	
پیش دانشگاهی	۱۲	۷۳	۸۵	-	۲	۲	-	-	-	-	-	۲	۱	۳	
اداری	۱۳۳	۲۲	۱۵۵	۱	-	۱	-	-	-	-	-	۱۱	۷	۱۸	
جمع	۱۳۱۲	۲۸۵۰	۴۱۶۲	۷	۸	۱۵	۵	-	۵	۱۵	-	۷۴	۵۲	۱۲۶	

ماخذ: اداره کل آموزش و پرورش استان کرمان

تعداد کارکنان آموزشگاههای منطقه "رودبار" بر حسب نوع استخدام

سال ۱۳۷۸

مقطع	کارمند رسمی			کارمند پیمانی			کارمند حق تدریسی			خدماتی رسمی			خدماتی حق تلفاتی (فراردهی)		
	مرد	زن	جمع	مرد	زن	جمع	مرد	زن	جمع	مرد	زن	جمع	مرد	زن	جمع
کودکستانی	-	-	-	-	-	-	-	-	-	-	-	-	-	-	-
ابتدایی	۲۳۱	۱۶۶	۳۹۷	-	-	-	-	-	-	-	-	-	-	-	-
راهمایی تحصیلی	۱۲۶	۵۰	۱۷۶	-	-	-	-	-	-	-	-	-	-	-	-
متوسطه عمومی	۲۵	۲۶	۵۱	-	-	-	۷	۶	۱۳	-	-	-	-	-	-
پیش دانشگاهی	-	-	-	-	-	-	-	-	-	-	-	-	-	-	-
اداری	۵۳	۱۳	۶۶	۱	-	۱	-	-	-	-	-	۲	۱	۳	
جمع	۴۵۵	۲۵۵	۷۱۰	۱	-	۱	۷	۶	۱۳	-	-	۲	۱	۳	

ماخذ: اداره کل آموزش و پرورش استان کرمان

تعداد کارکنان آموزشگاههای منطقه "راور" بر حسب نوع استخدام

سال ۱۳۷۸

مقطع	کارمند رسمی			کارمند پیمانی			کارمند حق تدریسی			خدماتی رسمی			خدماتی حق تلفاتی (فراردهی)		
	مرد	زن	جمع	مرد	زن	جمع	مرد	زن	جمع	مرد	زن	جمع	مرد	زن	جمع
کودکستانی	-	۶	۶	-	-	-	-	-	-	-	-	-	-	-	-
ابتدایی	۱۱۶	۱۷۳	۲۸۹	-	-	-	-	-	-	-	-	۹	۲	۱۱	
راهمایی تحصیلی	۱۱۲	۱۰۶	۲۱۸	-	-	-	۵	۷	۱۲	۱۷	۱	۱۷	۲	۱۹	
متوسطه عمومی	۷۲	۵۹	۱۳۱	-	-	-	۷	۱۱	۱۸	۷	۲	۹	۳	۱۲	
پیش دانشگاهی	۲	۹	۱۱	-	-	-	-	-	-	-	-	-	-	-	
اداری	۲۸	۵	۳۳	-	-	-	-	-	-	-	-	۵	۲	۷	
جمع	۳۵۰	۳۵۸	۷۰۸	-	-	-	۱۲	۱۸	۳۰	۳۸	۷	۳۸	۱۲	۵۰	

ماخذ: اداره کل آموزش و پرورش استان کرمان

تعداد کارکنان آموزشگاههای منطقه "شهداد" برحسب نوع استخدام

سال ۱۳۷۸

مقطع	کارمند رسمی			کارمند پیمانی			کارمند حق التدریس			خدماتی رسمی			خدماتی پیمانی			خدماتی حق التوظیفی (فروردادی)		
	مرد	زن	جمع	مرد	زن	جمع	مرد	زن	جمع	مرد	زن	جمع	مرد	زن	جمع	مرد	زن	جمع
کودکستانی	-	-	-	-	-	-	-	-	-	-	-	-	-	-	-	-	-	-
ابتدایی	۵۵	۱۲۲	۱۷۷	-	-	-	-	-	-	-	-	۳	-	۳	-	-	-	-
راهنمائی تحصیلی	۴۴	۶۷	۱۱۱	-	-	-	-	-	-	-	-	۷	۲	۹	-	-	-	-
متوسطه عمومی	۱۲	۲۲	۳۴	-	-	-	۲	۷	۹	۱۱	۷	۶	-	۶	-	-	-	-
پیش دانشگاهی	-	-	-	-	-	-	-	-	-	-	-	-	-	-	-	-	-	-
اداری	۳۵	۱۲	۴۷	-	-	-	-	-	-	-	-	۱	۲	۳	۹	۱	۱۰	-
جمع	۱۶۸	۲۲۳	۳۹۱	-	-	-	۲	۷	۹	۱۱	۷	۱۷	۳	۲۱	۹	۱	۱۰	-

مأخذ: اداره کل آموزش و پرورش استان کرمان

تعداد کارکنان آموزشگاههای منطقه "گلپایگ" برحسب نوع استخدام

سال ۱۳۷۸

مقطع	کارمند رسمی			کارمند پیمانی			کارمند حق التدریس			خدماتی رسمی			خدماتی پیمانی			خدماتی حق التوظیفی (فروردادی)		
	مرد	زن	جمع	مرد	زن	جمع	مرد	زن	جمع	مرد	زن	جمع	مرد	زن	جمع	مرد	زن	جمع
کودکستانی	-	-	-	-	-	-	-	-	-	-	-	-	-	-	-	-	-	-
ابتدایی	۳۶	۱۱۲	۱۵۰	-	-	-	-	-	-	-	-	۲	-	۲	-	-	-	-
راهنمائی تحصیلی	۲۷	۵۰	۷۷	۱	-	۱	-	-	-	-	-	۵	-	۵	-	-	-	-
متوسطه عمومی	۲۵	۵۲	۷۷	۲	۲	۴	۱۳	۱۳	۲۳	۱۳	۱۰	۵	-	۵	-	-	-	-
پیش دانشگاهی	-	-	-	-	-	-	-	-	-	-	-	-	-	-	-	-	-	-
اداری	۳۶	۱۲	۴۸	-	-	-	-	-	-	-	-	-	-	-	۸	-	۸	-
جمع	۱۲۲	۲۲۸	۳۵۰	۱	۲	۳	۱۰	۱۳	۲۳	۱۳	۱۰	۱۹	-	۱۹	۸	-	۸	-

مأخذ: اداره کل آموزش و پرورش استان کرمان

تعداد کارکنان آموزشگاههای منطقه "ماهان" برحسب نوع استخدام

سال ۱۳۷۸

مقطع	کارمند رسمی			کارمند پیمانی			کارمند حق التدریس			خدماتی رسمی			خدماتی پیمانی			خدماتی حق التوظیفی (فروردادی)		
	مرد	زن	جمع	مرد	زن	جمع	مرد	زن	جمع	مرد	زن	جمع	مرد	زن	جمع	مرد	زن	جمع
کودکستانی	-	۵	۵	-	-	-	-	-	-	-	-	-	-	-	-	-	-	-
ابتدایی	۵۷	۲۱۲	۲۷۱	۱	-	۱	-	-	-	-	-	۶	۲۰	۲۶	۱	۲	۳	-
راهنمائی تحصیلی	۷۳	۱۱۲	۱۸۵	۲	۲	۴	۱۰	۱۰	۲۰	۱۰	۹	۱۳	۹	۲۲	۱	۲	۳	-
متوسطه عمومی	۶۵	۱۰۶	۱۷۱	۳	۳	۶	۱۵	۱۵	۳۰	۱۵	۵	۲۰	۳	۲۳	-	-	-	-
پیش دانشگاهی	۳	۳	۶	-	-	-	-	-	-	-	-	-	-	-	-	-	-	-
اداری	۲۳	۷	۳۰	-	-	-	-	-	-	-	-	۷	۲	۹	۵	۷	۱۲	-
جمع	۲۳۲	۴۲۷	۶۵۹	۱	۵	۶	۲۵	۲۵	۵۰	۳۰	۲۵	۵۰	۳۶	۸۶	۳	۱۰	۱۲	-

مأخذ: اداره کل آموزش و پرورش استان کرمان

تعداد کارکنان آموزشگاههای منطقه "کشکویه رفسنجان" برحسب نوع استخدام

سال ۱۳۷۸

مقطع	کارمند رسمی			کارمند پیمانی			کارمند حق التدریسی			خدمت‌های رسمی			خدمت‌های پیمانی			خدمات حق العظمی (فروردادی)		
	مرد	زن	جمع	مرد	زن	جمع	مرد	زن	جمع	مرد	زن	جمع	مرد	زن	جمع	مرد	زن	جمع
کودکستانی	-	۲	۲	-	-	-	-	-	-	-	-	-	-	-	-	-	-	-
ابتدایی	۸۲	۱۱۱	۱۹۳	-	-	-	-	-	-	-	-	-	-	-	-	-	-	-
راهنمائی تحصیلی	۷۰	۳۹	۱۰۹	-	-	-	۲	۱۲	۲۲	۱۲	۱۰	۲	-	-	-	-	-	-
متوسطه عمومی	۳۵	۲۵	۶۰	-	-	-	۵	۱۸	۲۹	۱۸	۱۱	۵	-	-	-	-	-	-
پیش دانشگاهی	-	-	-	-	-	-	-	-	-	-	-	-	-	-	-	-	-	-
اداری	۳۸	-	۳۸	-	-	-	۲	-	-	-	-	-	-	-	۲	۲	۲	۲
جمع	۲۴۶	۱۷۸	۴۲۴	-	-	-	۹	۳۰	۵۱	۳۰	۲۱	۹	-	-	۲	۲	۲	۲

مأخذ: اداره کل آموزش و پرورش استان کرمان

تعداد کارکنان آموزشگاههای منطقه "جیرفت" برحسب نوع استخدام

سال ۱۳۷۸

مقطع	کارمند رسمی			کارمند پیمانی			کارمند حق التدریسی			خدمت‌های رسمی			خدمت‌های پیمانی			خدمت‌های حق التقدیر (فروردادی)		
	مرد	زن	جمع	مرد	زن	جمع	مرد	زن	جمع	مرد	زن	جمع	مرد	زن	جمع	مرد	زن	جمع
کودکستانی	-	۲۰	۲۰	-	-	-	-	-	-	-	-	-	-	-	-	-	-	-
ابتدایی	۵۱۳	۸۹۲	۱۴۰۵	-	-	-	۶	۲۸	۳۴	۱۵	۲۸	۴۳	-	-	-	-	-	-
راهنمائی تحصیلی	۳۹۵	۳۱۲	۷۰۷	-	-	-	۲	۲۵	۲۷	۸	۲۵	۳۳	-	-	-	۱	۷	۸
متوسطه عمومی	۲۸۵	۳۱۲	۵۹۷	-	-	-	۲	۲۷	۲۹	۲	۲۷	۲۹	-	-	-	۱	۱۵	۱۶
پیش دانشگاهی	۱۱۳	۲۹	۱۴۲	-	-	-	-	-	-	۱	۲	۳	-	-	-	-	-	-
اداری	۲۰	۱۹	۳۹	-	-	-	۲	۲۷	۲۹	۲	۲۷	۲۹	-	-	۱	-	-	-
جمع	۱۶۲۴	۱۶۸۶	۳۳۱۰	۳	۱	۴	۶۰	۹۵	۱۵۵	۲۸	۱۶۹	۱۹۷	۲۰	۱۹	۳۹	۲	۲	۴

مأخذ: اداره کل آموزش و پرورش استان کرمان

تعداد کارکنان آموزشگاههای منطقه "رفسنجان" برحسب نوع استخدام

سال ۱۳۷۸

مقطع	کارمند رسمی			کارمند پیمانی			کارمند حق التدریسی			خدمت‌های رسمی			خدمت‌های پیمانی			خدمات حق العظمی (فروردادی)		
	مرد	زن	جمع	مرد	زن	جمع	مرد	زن	جمع	مرد	زن	جمع	مرد	زن	جمع	مرد	زن	جمع
کودکستانی	-	۲۳	۲۳	-	-	-	-	-	-	-	-	-	-	-	-	-	-	-
ابتدایی	۷۱۱	۹۷۰	۱۶۸۱	-	-	-	۱	۱	۲	۲۰	۳۶	۵۶	-	-	-	-	-	-
راهنمائی تحصیلی	۵۳۱	۳۸۱	۹۱۲	-	-	-	-	-	-	۱۰	۲۲	۳۲	-	-	-	۲	۵	۷
متوسطه عمومی	۵۲۰	۳۳۶	۸۵۶	-	-	-	۲	۲	۴	۱۳	۵۶	۷۰	-	-	-	۲	۱۰	۱۲
پیش دانشگاهی	۲۹	۳۳	۶۲	-	-	-	۱	-	۱	۱	۵	۶	-	-	-	-	-	-
اداری	۱۵۵	۱۳	۱۶۸	-	-	-	۱	-	۱	۲۳	۲۴	۲۵	-	-	-	۲	۱۳	۱۵
جمع	۱۹۵۶	۱۸۶۸	۳۸۲۴	۱	۶	۷	۶۷	۱۳۳	۲۰۰	۲۴	۱۶۳	۲۰۹	۸	۳۲	۴۰	۴	۲۱	۲۷

مأخذ: اداره کل آموزش و پرورش استان کرمان



تعداد کارکنان آموزشگاههای منطقه "انسر" برحسب نوع استخدام

سال ۱۳۷۸

مقطع	کارمند رسمی			کارمند پیمانی			کارمند حق تدریس			خدماتی رسمی			خدماتی پیمانی			خدماتی حق انتظامی (قراردادی)		
	مرد	زن	جمع	مرد	زن	جمع	مرد	زن	جمع	مرد	زن	جمع	مرد	زن	جمع	مرد	زن	جمع
کودکستانی	-	۶	۶	-	-	-	-	-	-	-	-	-	-	-	-	-	-	-
ابتدایی	۱۲۹	۱۰۷	۲۳۶	-	-	-	-	-	-	-	-	-	-	-	-	-	-	-
راهنمائی تحصیلی	۸۷	۲۹	۱۱۶	-	-	-	-	-	-	-	-	-	-	-	-	-	-	-
متوسطه عمومی	۷۶	۳۵	۱۱۱	-	-	-	۱۰	۳۵	۲۵	۵	۵	۲	۲	۲	۱	۱	۲	۲
پیش دانشگاهی	۱	-	۱	-	-	-	-	-	-	-	-	-	-	-	-	-	-	-
اداری	۲۹	-	۲۹	۱	-	۱	-	-	-	-	-	-	-	-	-	-	-	-
جمع	۳۴۲	۱۹۷	۵۳۹	۱	-	۱	۲۰	۲۵	۶۵	۱۷	۱	۱۸	۸	۸	۸	-	-	-

مأخذ: اداره کل آموزش و پرورش استان کرمان

تعداد کارکنان آموزشگاههای منطقه "بسم" برحسب نوع استخدام

سال ۱۳۷۸

مقطع	کارمند رسمی			کارمند پیمانی			کارمند حق تدریس			خدماتی رسمی			خدماتی پیمانی			خدماتی حق انتظامی (قراردادی)		
	مرد	زن	جمع	مرد	زن	جمع	مرد	زن	جمع	مرد	زن	جمع	مرد	زن	جمع	مرد	زن	جمع
کودکستانی	-	۳۰	۳۰	-	-	-	-	-	-	-	-	-	-	-	-	-	-	-
ابتدایی	۳۹۵	۵۵۶	۹۵۱	-	-	-	-	-	-	-	-	-	-	-	-	-	-	-
راهنمائی تحصیلی	۳۲۰	۳۰۲	۶۲۲	-	-	-	۱۵	۳۰	۲۵	۱۹	۲۶	۲۷	۱۶	۲۷	-	-	-	-
متوسطه عمومی	۳۳۱	۲۲۵	۵۵۶	۲	۱	۳	۱۷	۱۲	۲۹	۱۳	۳۹	۷	۱۰	۱۷	۱	۱	۲	۳
پیش دانشگاهی	۲۵	۲۵	۵۰	-	-	-	-	-	-	-	-	-	-	-	-	-	-	-
اداری	۱۲۱	۱۷	۱۳۸	-	-	-	-	-	-	-	-	-	-	-	-	-	-	-
جمع	۱۲۱۲	۱۱۵۵	۲۳۶۷	۲	۱	۳	۳۲	۲۲	۷۴	۱۰۷	۷۸	۱۸۵	۱۶	۶۲	۷۸	۳	۳	۳

مأخذ: اداره کل آموزش و پرورش استان کرمان

تعداد کارکنان آموزشگاههای منطقه "راهین" برحسب نوع استخدام

سال ۱۳۷۸

مقطع	کارمند رسمی			کارمند پیمانی			کارمند حق تدریس			خدماتی رسمی			خدماتی پیمانی			خدماتی حق انتظامی (قراردادی)		
	مرد	زن	جمع	مرد	زن	جمع	مرد	زن	جمع	مرد	زن	جمع	مرد	زن	جمع	مرد	زن	جمع
کودکستانی	-	۱۱	۱۱	-	-	-	-	-	-	-	-	-	-	-	-	-	-	-
ابتدایی	۷۲	۷۰	۱۴۲	-	-	-	-	-	-	-	-	-	-	-	-	-	-	-
راهنمائی تحصیلی	۵۹	۲۶	۸۵	-	-	-	-	-	-	-	-	-	-	-	-	-	-	-
متوسطه عمومی	۵۱	۳۲	۸۳	-	-	-	۵	۱۶	۲۱	۳	۳	۶	۳	۳	-	-	-	-
پیش دانشگاهی	۲	۱	۳	-	-	-	-	-	-	-	-	-	-	-	-	-	-	-
اداری	۳۶	۲	۳۸	-	-	-	-	-	-	-	-	-	-	-	-	-	-	-
جمع	۲۲۲	۱۶۲	۳۸۴	-	-	-	۵	۱۶	۲۱	۲۲	۹	۳۱	۳	۱	۴	-	-	-

مأخذ: اداره کل آموزش و پرورش استان کرمان

تعداد کارکنان آموزشگاههای منطقه "ترمانسیر" برحسب نوع استخدام

سال ۱۳۷۸

مقطع	کارمند رسمی			کارمند پیمانی			کارمند حق التدریس			خدماتی رسمی			خدماتی پیمانی			خدماتی حق المظنی (فرار داری)		
	مرد	زن	جمع	مرد	زن	جمع	مرد	زن	جمع	مرد	زن	جمع	مرد	زن	جمع	مرد	زن	جمع
کودکستانی	-	۵	۵	-	-	-	-	-	-	-	-	-	-	-	-	-	-	-
ابتدایی	۲۵۵	۲۲۶	۴۸۱	-	-	-	-	-	-	-	-	-	-	-	۳۳	۱۰	۲۲	-
راهنمائی تحصیلی	۱۷۹	۱۵۱	۳۳۰	-	-	-	-	-	۲۲	۱۵	۳۷	۱۲	۵	۱۹	۷	۲	۷	-
متوسطه عمومی	۱۱۶	۹۱	۲۰۷	-	-	-	-	-	۱۷	۷	۲۴	۱۲	۸	۲۰	-	-	-	-
پیش دانشگاهی	۱	-	۱	-	-	-	-	-	-	-	-	-	۵	۵	-	-	-	-
اداری	۵۱	۲	۵۳	۱	-	۱	-	-	-	-	-	-	-	-	۲	۳	۵	-
جمع	۶۰۲	۳۸۵	۱۰۸۷	۱	۱	۲	۱	۱	۳۹	۲۲	۶۱	۵۲	۲۸	۸۰	۱۱	۱۱	۲۲	۱

مأخذ: اداره کل آموزش و پرورش استان کرمان

تعداد کارکنان آموزشگاههای منطقه "سیرجان" برحسب نوع استخدام

سال ۱۳۷۸

مقطع	کارمند رسمی			کارمند پیمانی			کارمند حق التدریس			خدماتی رسمی			خدماتی پیمانی			خدماتی حق المظنی (فرار داری)		
	مرد	زن	جمع	مرد	زن	جمع	مرد	زن	جمع	مرد	زن	جمع	مرد	زن	جمع	مرد	زن	جمع
کودکستانی	-	۲۵	۲۵	-	-	-	-	-	-	-	-	-	-	-	-	-	-	-
ابتدایی	۶۰۳	۸۳۷	۱۴۴۰	-	-	-	-	-	-	-	-	-	-	-	۵۲	۲۶	۲۸	-
راهنمائی تحصیلی	۲۸۲	۲۳۲	۵۱۴	-	-	-	-	-	۲۲	۲۲	۴۴	۳۸	۱۲	۵۰	۷	۷	۱۱	-
متوسطه عمومی	۶۰۷	۳۶۵	۹۷۲	-	-	-	-	-	۵۲	۲۶	۷۸	۶	۲۹	۵۵	۲	۲	۴	-
پیش دانشگاهی	۱۷	۲۸	۴۵	-	-	-	-	-	-	-	-	۱	۱	۲	-	-	-	-
اداری	۱۲۸	۱۱	۱۳۹	-	-	-	-	-	-	-	-	۱	۱	۲	۳	۳	۶	-
جمع	۱۸۳۷	۱۷۹۹	۳۶۳۶	۱	۳	۴	۱	۱	۹۵	۸۰	۱۷۵	۱۵۱	۳۶	۱۹۷	۱۷	۱۷	۳۴	۲۱

مأخذ: اداره کل آموزش و پرورش استان کرمان

تعداد کارکنان آموزشگاههای منطقه "برلمسیر" برحسب نوع استخدام

سال ۱۳۷۸

مقطع	کارمند رسمی			کارمند پیمانی			کارمند حق التدریس			خدماتی رسمی			خدماتی پیمانی			خدماتی حق المظنی (فرار داری)		
	مرد	زن	جمع	مرد	زن	جمع	مرد	زن	جمع	مرد	زن	جمع	مرد	زن	جمع	مرد	زن	جمع
کودکستانی	۱	۱۲	۱۳	-	-	-	-	-	-	-	-	-	-	-	-	-	-	-
ابتدایی	۱۶۸	۳۲۷	۴۹۵	-	-	-	-	-	-	-	-	-	-	-	۲۵	۱۳	۱۱	-
راهنمائی تحصیلی	۱۳۱	۱۳۰	۲۶۱	-	-	-	-	-	۱۷	۲۵	۴۲	۱۱	۸	۱۹	۲	۲	۷	-
متوسطه عمومی	۱۲۶	۱۰۵	۲۳۱	-	-	-	-	-	۱۷	۲۸	۴۵	۷	۷	۱۴	۵	۱	۶	-
پیش دانشگاهی	۵	۱۰	۱۵	-	-	-	-	-	-	-	-	-	-	-	-	-	-	-
اداری	۷۰	۱۳	۸۳	-	-	-	-	-	-	-	-	۱۰	۱	۱۱	-	-	-	-
جمع	۵۱۱	۵۹۷	۱۱۰۸	-	-	-	-	-	۴۴	۷۳	۱۰۷	۲۷	۲۰	۷۷	۹	۱۲	۲۱	-

مأخذ: اداره کل آموزش و پرورش استان کرمان

تعداد کارکنان آموزشگاههای منطقه "شهرپاک" بر حسب نوع استخدام

سال ۱۳۷۸

مقطع	کارمند رسمی			کارمند پیمانی			کارمند حق التدریس			خدمتی رسمی			خدمتی پیمانی			خدماتی حق التعمیر (فرودادی)		
	مرد	زن	جمع	مرد	زن	جمع	مرد	زن	جمع	مرد	زن	جمع	مرد	زن	جمع	مرد	زن	جمع
کودکستانی	-	۲۲	۲۲	-	-	-	-	-	-	-	-	-	-	-	-	-	-	-
ابتدایی	۳۹۰	۳۲۲	۷۱۲	-	-	-	-	-	-	-	-	-	-	-	-	-	-	-
راهنمائی تحصیلی	۲۴۷	۲۱۷	۴۶۴	۵	۷	۱۲	۲۶	۲	۲۸	۲	۲۶	۱۲	۷	۱۹	۱	۲	۳	۱۷
متوسطه عمومی	۲۳۷	۱۴۸	۳۸۵	-	-	-	-	-	-	-	-	-	-	-	-	-	-	-
پیش دانشگاهی	۱۰	۱۰	۲۰	-	-	-	-	-	-	-	-	-	-	-	-	-	-	-
اداری	۸۷	۹	۹۶	-	-	-	-	-	-	-	-	-	-	-	-	-	-	-
جمع	۱۰۰۱	۷۳۰	۱۷۳۱	-	-	-	۱۲	۱۲	۲۸	۱۴	۱۲	۲۸	۱۴	۱۲	۸۰	۲	۸	۲۴

مأخذ: اداره کل آموزش و پرورش استان کرمان

تعداد کارکنان آموزشگاههای منطقه "بافت" بر حسب نوع استخدام

سال ۱۳۷۸

مقطع	کارمند رسمی			کارمند پیمانی			کارمند حق التدریس			خدمتی رسمی			خدمتی پیمانی			خدماتی حق التعمیر (فرودادی)		
	مرد	زن	جمع	مرد	زن	جمع	مرد	زن	جمع	مرد	زن	جمع	مرد	زن	جمع	مرد	زن	جمع
کودکستانی	-	۱۳	۱۳	-	-	-	-	-	-	-	-	-	-	-	-	-	-	-
ابتدایی	۲۶۸	۳۳۶	۶۰۴	-	-	-	-	-	-	-	-	-	-	-	-	-	-	-
راهنمائی تحصیلی	۲۶۸	۱۸۳	۴۵۱	-	-	-	۱۵	۳۰	۴۵	۳۰	۲۷	۲۴	۲	۲۸	۵	۶	۱۱	۱۱
متوسطه عمومی	۲۸۹	۱۳۱	۴۲۰	۱	-	۱	۲۲	۲۲	۴۴	۴	۲۶	۲۲	۶	۳۲	۸	۱	۹	۱۵
پیش دانشگاهی	۹	۱۰	۱۹	-	-	-	-	-	-	-	-	-	-	-	-	-	-	-
اداری	۸۵	۱۷	۱۰۲	-	-	-	-	-	-	-	-	-	-	-	-	-	-	-
جمع	۹۱۹	۶۹۱	۱۶۱۰	۱	۱	۲	۳۵	۵۲	۸۷	۳۵	۵۲	۸۷	۱۳	۱۰۸	۲۶	۱۳	۳۹	۲۴

مأخذ: اداره کل آموزش و پرورش استان کرمان

تعداد کارکنان آموزشگاههای منطقه "ارزوییه بافت" بر حسب نوع استخدام

سال ۱۳۷۸

مقطع	کارمند رسمی			کارمند پیمانی			کارمند حق التدریس			خدمتی رسمی			خدمتی پیمانی			خدماتی حق التعمیر (فرودادی)		
	مرد	زن	جمع	مرد	زن	جمع	مرد	زن	جمع	مرد	زن	جمع	مرد	زن	جمع	مرد	زن	جمع
کودکستانی	-	-	-	-	-	-	-	-	-	-	-	-	-	-	-	-	-	-
ابتدایی	۱۲۴	۱۲۵	۲۵۱	-	-	-	-	-	-	-	-	-	-	-	-	-	-	-
راهنمائی تحصیلی	۱۱۱	۶۱	۱۷۲	-	-	-	۱۰	۱۵	۲۵	۳	۳	۲۵	۱	۱	۲	-	-	-
متوسطه عمومی	۸۳	۵۳	۱۳۶	-	-	-	۷	۲۰	۲۷	۱۰	۱۰	۲۰	۱	۱۱	۹	۲	۱۳	۱۳
پیش دانشگاهی	۲	۳	۵	-	-	-	-	-	-	-	-	-	-	-	-	-	-	-
اداری	۲۱	۲	۲۳	-	-	-	-	-	-	-	-	-	-	-	-	-	-	-
جمع	۳۴۴	۲۴۶	۵۹۰	۱	-	۱	۱۷	۳۵	۵۲	۱۸	۱۸	۳۶	۱	۱۹	۱۶	۵	۲۱	۲۱

مأخذ: اداره کل آموزش و پرورش استان کرمان

تعداد کارکنان آموزشگاههای منطقه "زایر" بر حسب نوع استخدام

سال ۱۳۷۸

مقطع	کارمند رسمی			کارمند پیمانی			کارمند حق التدریسی			خدماتی رسمی			خدماتی پیمانی			خدماتی حق التظلمی (فرودادی)		
	مرد	زن	جمع	مرد	زن	جمع	مرد	زن	جمع	مرد	زن	جمع	مرد	زن	جمع	مرد	زن	جمع
کودکستانی	-	۲	۲	-	-	-	-	-	-	-	-	-	-	-	-	-	-	-
ابتدایی	۱۵۳	۱۲۷	۲۸۰	-	-	-	۶	۱	۷	-	-	-	-	-	-	-	-	-
راهمائی تحصیلی	۱۳۶	۸۸	۲۲۴	-	-	-	۸	۱	۹	۲۶	۱۶	۱۰	-	-	-	-	-	-
متوسطه عمومی	۱۰۲	۵۷	۱۶۱	-	-	-	۵	۱	۶	۲۶	۱۶	۱۰	-	-	-	-	-	-
پیش دانشگاهی	۹	۷	۱۶	-	-	-	-	-	-	-	-	-	-	-	-	-	-	-
اداری	۲۹	۲	۳۱	-	-	-	۷	-	۷	-	-	-	-	-	۲	-	۲	-
جمع	۲۵۱	۲۸۷	۵۳۸	۲۰	۳۲	۵۲	۲۶	۳	۲۹	۲	۲	۲	-	-	-	-	-	-

مأخذ: اداره کل آموزش و پرورش استان کرمان

تعداد کارکنان آموزشگاههای منطقه "کریاب" بر حسب نوع استخدام

سال ۱۳۷۸

مقطع	کارمند رسمی			کارمند پیمانی			کارمند حق التدریسی			خدماتی رسمی			خدماتی پیمانی			خدماتی حق التظلمی (فرودادی)		
	مرد	زن	جمع	مرد	زن	جمع	مرد	زن	جمع	مرد	زن	جمع	مرد	زن	جمع	مرد	زن	جمع
کودکستانی	-	-	-	-	-	-	-	-	-	-	-	-	-	-	-	-	-	-
ابتدایی	۱۳۶	۷۲	۲۱۰	-	-	-	-	-	-	-	-	-	-	-	-	-	-	-
راهمائی تحصیلی	۶۹	۳۱	۱۱۰	-	-	-	۷	۷	۱۴	-	-	-	-	-	-	-	-	-
متوسطه عمومی	۲۳	۱۲	۳۵	-	-	-	-	-	-	-	-	-	-	-	-	-	-	-
پیش دانشگاهی	-	-	-	-	-	-	-	-	-	۳	-	-	-	-	-	-	-	-
اداری	۳۰	-	۳۰	-	-	-	۳	-	۳	-	-	-	-	-	-	-	-	-
جمع	۲۶۸	۱۲۷	۳۹۵	-	-	-	۳	۳	۶	۷	۷	-	-	-	-	-	-	-

مأخذ: اداره کل آموزش و پرورش استان کرمان

تعداد کارکنان آموزشگاههای منطقه "چترود" بر حسب نوع استخدام

سال ۱۳۷۸

مقطع	کارمند رسمی			کارمند پیمانی			کارمند حق التدریسی			خدماتی رسمی			خدماتی پیمانی			خدماتی حق التظلمی (فرودادی)		
	مرد	زن	جمع	مرد	زن	جمع	مرد	زن	جمع	مرد	زن	جمع	مرد	زن	جمع	مرد	زن	جمع
کودکستانی	-	۱	۱	-	-	-	-	-	-	-	-	-	-	-	-	-	-	-
ابتدایی	۲۲	۱۰۲	۱۲۸	-	-	-	-	-	-	-	-	-	-	-	-	-	-	-
راهمائی تحصیلی	۳۹	۵۲	۹۱	-	-	-	۷	۶	۱۳	۱	۲	۳	۲	۱	۳	۲	۱	۳
متوسطه عمومی	۱۶	۳۰	۴۶	-	-	-	۷	۹	۱۶	۱	۱	۲	۱	۱	۲	۱	۱	۲
پیش دانشگاهی	-	-	-	-	-	-	-	-	-	-	-	-	-	-	-	-	-	-
اداری	۱۹	۲	۲۱	۱	۱	۲	۱	۱	۲	۱	۱	۲	۱	۱	۲	۱	۱	۲
جمع	۱۱۸	۲۱۳	۳۳۱	۱	۱	۲	۱۳	۱۵	۲۸	۳	۴	۷	۲	۲	۴	۶	۱۰	۱۶

مأخذ: اداره کل آموزش و پرورش استان کرمان

تعداد کارکنان آموزشگاههای منطقه "فهرج" بر حسب نوع استخدام

سال ۱۳۷۸

مقطع	کارمند رسمی			کارمند پیمانی			کارمند حق التدریس			خدمت‌های رسمی			خدمت‌های پیمانی			خدمت‌های حق تطبیقی (فراوردادی)		
	مرد	زن	جمع	مرد	زن	جمع	مرد	زن	جمع	مرد	زن	جمع	مرد	زن	جمع	مرد	زن	جمع
کودکستانی	-	۳	۳	-	-	-	-	-	-	-	-	-	-	-	-	-	-	-
ابتدایی	۷۸	۱۱۱	۱۸۹	۱	-	۱	۲	-	۲	-	۲	۲	-	۲	۸	۶	۱۴	-
راهنمائی تحصیلی	۵۷	۳۸	۹۵	-	-	-	-	-	-	-	-	-	-	-	۵	۲	۷	-
متوسطه عمومی	۴۲	۲۸	۷۰	۱	-	۱	۲۷	۱۷	۴۴	۱۰	۱۰	۲۰	-	۹	۲	۱۱	-	
پیش‌دانشگاهی	-	۱	۱	-	-	-	-	-	-	-	-	-	-	-	-	-	-	-
اداری	۲۲	۲	۲۴	۱	-	۱	-	-	-	-	-	-	-	۲	-	۲	-	
جمع	۲۱۹	۱۹۵	۴۱۴	۳	۱	۴	۲۷	۱۷	۴۴	۱۰	۱۰	۲۰	-	۲۶	۱۰	۳۶	-	

مأخذ داده کل آموزش و پرورش استان کرمان

تعداد کارکنان آموزشگاههای منطقه "منوجان" بر حسب نوع استخدام

سال ۷۸-۷۹

مقطع	کارمند رسمی			کارمند پیمانی			کارمند حق التدریس			خدمت‌های رسمی			خدمت‌های پیمانی			خدمت‌های حق تطبیقی (فراوردادی)		
	مرد	زن	جمع	مرد	زن	جمع	مرد	زن	جمع	مرد	زن	جمع	مرد	زن	جمع	مرد	زن	جمع
کودکستانی	-	-	-	-	-	-	-	-	-	-	-	-	-	-	-	-	-	-
ابتدایی	۲۵۰	۱۶۵	۴۱۵	-	-	-	۱۲	-	۱۲	-	-	۱۲	-	۱۲	۱	-	۱	-
راهنمائی تحصیلی	۱۳۷	۷۹	۲۱۶	۱	-	۱	۳	-	۳	-	-	۳	-	۳	۵	۲	۷	-
متوسطه عمومی	۷۱	۳۶	۱۰۷	-	-	-	۳	۱۰	۱۳	۱۰	۱۰	۲۰	-	۳	۱	۴	-	
پیش‌دانشگاهی	-	-	-	-	-	-	-	-	-	-	-	-	-	-	-	-	-	-
اداری	۵۸	-	۵۸	۱	-	۱	۳	-	۳	-	-	۳	-	۳	-	-	-	
جمع	۵۲۶	۲۹۰	۸۱۶	۲	-	۲	۲۱	۱۰	۳۱	۱۰	۱۰	۲۰	-	۲۱	۹	۳	۱۲	

مأخذ داده کل آموزش و پرورش استان کرمان

تعداد نوآموزان مقدماتی نهضت سوادآموزی ۷۸-۱۶--۵۷ سالهای ۷۶-۷۸

سال	تحت پوشش	شرکت کننده	قبول شده
۷۶	۱۹۹۴۲	۱۶۴۱۸	۱۱۲۵۷
۷۷	۱۵۸۰۴	۱۲۸۳۲	۹۰۸۲
۷۸	۱۴۰۸۷	*	*

مأخذ: نهضت سوادآموزی استان کرمان

تعداد نوآموزان تکمیلی نهضت سوادآموزی ۷۸-۱۶--۵۸ سالهای ۷۶-۷۸

سال	تحت پوشش	شرکت کننده	قبول شده
۷۶	۱۱۵۵۴	۹۸۲۳	۷۵۲۶
۷۷	۹۸۸۹	۸۴۶۱	۶۴۸۵
۷۸	۹۳۸۴	*	*

مأخذ: نهضت سوادآموزی استان کرمان

تعداد نوآموزان پایانی نهضت سوادآموزی ۷۸-۱۶--۵۹ سالهای ۷۶-۷۸

سال	تحت پوشش	شرکت کننده	قبول شده
۷۶	۷۵۲۲	۶۳۹۸	۴۹۹۰
۷۷	۷۵۴۴	۶۵۵۸	۵۲۶۱
۷۸	۷۴۴۵	*	*

مأخذ: نهضت سوادآموزی استان کرمان

تعداد نوآموزان پنجم نهضت سوادآموزی ۷۸-۱۶--۶۰ سالهای ۷۶-۷۸

سال	تحت پوشش	شرکت کننده	قبول شده
۷۶	۳۴۲۲	۲۷۷۱	۲۵۲۵
۷۷	۴۱۵۵	۳۵۲۶	۳۲۲۲
۷۸	۴۹۲۸	*	*

مأخذ: نهضت سوادآموزی استان کرمان

سال	۷۶	۷۷	۷۸
تحت پوشش	۱۵۵۰۲	۱۱۶۲۱	۱۳۶۵۴
شرکت کننده	۱۴۵۴۲	۱۱۲۰۵	*
قبول شده	۱۳۹۲۳	۱۰۶۸۶	*

ماخذ: نهضت سوادآموزی استان کرمان

سال	پایه اول	پایه دوم	پایه سوم
۷۶	۱۱۰	۶۰	۵۲
۷۷	۷۳	۴۷	۲۵
۷۸	۹۴	۷۱	۵۹

ماخذ: نهضت سوادآموزی استان کرمان

سال	پایه چهارم	پایه پنجم	چندپایه	جمع
۷۶	۵۰	۷۴	۱۰۱۳	۱۳۵۷
۷۷	۲۸	۲۱	۸۹۸	۱۰۹۲
۷۸	۳۹	۳۴	۱۰۶۳	۱۳۶۰

\* ادامه جدول ۶۲

ماخذ: نهضت سوادآموزی استان کرمان

تعداد کلاس و نوآموزان پایانی کارکنان دولت و نیروهای مسلح سالهای ۷۶-۷۸ ۷۸-۱۶--۶۴

سال	کلاس	تحت پوشش	شرکت کننده	قبول شده
۷۶	۲۵	۳۱۹	۹۴	۷۰
۷۷	۴۳	۴۵۶	۲۹۸	۲۶۰
۷۸	۵۳	۴۷۵	*	*

مأخذ: نهضت سوادآموزی استان کرمان

تعداد کلاس و نوآموزان تکمیلی کارکنان دولت و نیروهای مسلح سالهای ۷۶-۷۸ ۷۸-۱۶--۶۵

سال	کلاس	تحت پوشش	شرکت کننده	قبول شده
۷۶	۴۷	۵۱۳	۴۲۴	۳۷۹
۷۷	۷۲	۸۳۹	۳۹۰	۳۲۲
۷۸	۵۴	۵۶۵	*	*

مأخذ: نهضت سوادآموزی استان کرمان

تعداد کلاس و نوآموزان مقدماتی کارکنان دولت و نیروهای مسلح سالهای ۷۶-۷۸ ۷۸-۱۶--۶۶

سال	کلاس	تحت پوشش	شرکت کننده	قبول شده
۷۶	۷۳	۱۰۷۵	۷۹۱	۵۹۷
۷۷	۴۶۹	۲۱۸۵	۸۷۲	۶۷۲
۷۸	۱۱۱	۱۵۸۲	*	*

تعداد کلاس و نوآموزان پنجم کارکنان دولت و نیروهای مسلح سالهای ۷۶-۷۸ ۷۸-۱۶--۶۶/۱

سال	کلاس	تحت پوشش	شرکت کننده	قبول شده
۷۶	۱۲	۱۴۵	*	*
۷۷	۲۳	۲۶۱	۱۳۶	۱۳۰
۷۸	۳۷	۳۵۵	*	*

مأخذ: نهضت سوادآموزی استان کرمان



تعداد کلاس						شهرستان
جمع	پنجم	پایانی	جمع	تکمیلی	مقدماتی	
۶۲	۲۶	۳۶	۸۶	۳۹	۴۷	بافت
۵۱	۲۰	۳۱	۱۰۰	۴۵	۵۵	بردسیر
۷۳	۲۷	۴۶	۲۶۰	۱۰۹	۱۵۱	بم
۱۲۶	۴۹	۷۷	۲۵۶	۹۲	۱۶۴	جیرفت
۱۰۴	۴۱	۶۳	۱۰۱	۴۹	۵۲	رفسنجان
۱۰۱	۶۲	۳۹	۲۰	۱۶	۴	زرنند
۳۶	۱۴	۲۲	۱۲۰	۴۲	۷۸	سیرجان
۳۹	۱۳	۲۶	۴۷	۲۶	۲۱	شهربابک
۱۴۷	۵۸	۸۹	۲۹۹	۱۲۵	۱۷۴	کرمان
۲۶۹	۹۱	۱۷۸	۷۱۴	۲۹۳	۴۲۱	کهنوج
۱۰۰۸	۴۰۱	۶۰۷	۲۰۰۳	۸۳۶	۱۱۶۷	کل استان

ماخذ: نهضت سوادآموزی استان کرمان

آموزشیاران			شهرستان
جمع	زن	مرد	
۱۹۳	۱۵۴	۳۹	بافت
۱۴۰	۱۲۶	۱۴	بردسیر
۳۰۵	۲۵۳	۵۲	بم
۴۶۹	۳۸۷	۸۲	جیرفت
۱۸۴	۱۵۴	۳۰	رفسنجان
۱۷۶	۱۵۳	۲۳	زرنند
۱۳۴	۱۱۲	۲۲	سیرجان
۸۹	۸۶	۳	شهربابک
۳۸۴	۳۱۷	۶۷	کرمان
۹۵۲	۵۱۲	۴۴۰	کهنوج
۳۰۲۶	۲۲۵۴	۷۷۲	کل استان

مأخذ: نهضت سوادآموزی استان کرمان

روستا			شهر			سال
جمع	تکمیلی	مقدماتی	جمع	تکمیلی	مقدماتی	
۱۴۲۲	۶۰۲	۸۲۰	۵۸۱	۲۳۴	۳۴۷	۱۳۷۸

مأخذ: نهضت سوادآموزی استان کرمان

روستا			شهر			سال
جمع	پنجم	پایانی	جمع	پنجم	پایانی	
۶۷۴	۲۶۰	۴۱۴	۳۳۴	۱۴۱	۱۹۳	۱۳۷۸

مأخذ: نهضت سوادآموزی استان کرمان

شهرستان	جمع	پایه اول			پایه دوم			پایه سوم		
		زن	مرد	جمع	زن	مرد	جمع	زن	مرد	جمع
بافت	۱۰۷۲	۱۱۷	۱۲۰	۲۳۷	۱۰۰	۱۰۸	۲۰۸	۱۰۳	۱۰۲	۲۰۶
بردسیر	۳۶۲	۳۱	۲۲	۷۳	۲۸	۲۰	۴۸	۲۱	۲۱	۴۲
بم	۶۵۵	۷۱	۶۳	۱۳۴	۶۵	۶۰	۱۲۵	۵۲	۶۶	۱۲۰
جیرفت	۱۸۴۸	۲۱۷	۲۲۲	۴۳۹	۱۸۷	۱۹۳	۳۸۰	۱۷۸	۱۸۰	۳۵۸
رفسنجان	۳۸۷	۳۷	۳۹	۷۶	۳۸	۲۲	۶۰	۳۳	۲۵	۵۸
زرنج	۴۹۱	۴۶	۵۳	۹۹	۳۶	۳۲	۶۸	۲۷	۵۹	۱۰۶
سیرجان	۶۰۰	۵۶	۹۱	۱۴۷	۵۵	۶۹	۱۲۴	۲۷	۷۳	۱۲۱
شهربابک	۱۴۲	۱۴	۱۳	۲۷	۱۰	۱۶	۲۶	۱۵	۱۷	۳۲
کرمان	۸۳۸	۹۲	۱۰۳	۱۹۵	۸۵	۸۳	۱۶۸	۸۰	۹۶	۱۷۶
کهنوج	۷۲۵۹	۱۰۱۶	۱۱۲۳	۲۱۳۹	۸۲۱	۸۲۶	۱۶۴۷	۷۳۵	۷۶۸	۱۵۰۳
کل استان	۱۳۶۵۴	۱۶۹۷	۱۸۶۹	۳۵۶۶	۱۴۲۵	۱۵۰۱	۲۹۲۶	۱۳۳۴	۱۴۳۸	۲۷۷۲

مأخذ: نهضت سوادآموزی استان کرمان

پایه پنجم			پایه چهارم			شهرستان
جمع	مرد	زن	جمع	مرد	زن	
۲۰۷	۹۸	۱۰۹	۲۱۴	۱۱۲	۱۰۲	بافت
۶۰	۲۷	۳۳	۷۹	۲۴	۳۵	بردسیر
۱۲۷	۷۴	۵۳	۱۴۹	۶۹	۸۰	بم
۳۰۹	۱۵۸	۱۵۱	۳۶۲	۱۸۹	۱۷۳	جیرفت
۶۸	۴۱	۲۷	۸۵	۴۳	۴۲	رفسنجان
۹۶	۵۳	۴۳	۱۱۰	۴۷	۶۳	زرند
۹۲	۴۷	۴۵	۱۱۶	۶۵	۵۱	سیرجان
۳۱	۱۸	۱۳	۲۶	۱۷	۹	شهربابک
۱۴۱	۷۹	۶۲	۱۵۸	۹۶	۶۲	کرمان
۸۱۶	۴۴۷	۳۶۹	۱۱۳۴	۶۴۲	۴۹۲	کهنوج
۱۹۴۷	۱۰۴۲	۹۰۵	۲۴۳۳	۱۳۲۴	۱۱۰۹	کل استان

مأخذ : نهضت سوادآموزی استان کرمان

تکمیلی			مقدماتی			جمع	شهرستان
جمع	زن	مرد	جمع	زن	مرد		
۱۱۵	۱۰۳	۱۲	۱۸۱	۱۵۶	۲۵	۲۹۶	بافت
۸۸	۸۸	۰	۱۳۶	۱۲۵	۱۱	۲۲۴	بردسیر
۴۱۳	۳۵۳	۶۰	۴۱۳	۳۳۸	۷۵	۸۲۶	بم
۲۸۹	۲۳۱	۵۸	۵۰۲	۳۳۹	۱۶۳	۷۹۱	جیرفت
۱۳۷	۱۲۲	۱۵	۱۶۲	۱۱۹	۴۵	۳۰۱	رفسنجان
۵۸	۴۰	۱۸	۴۶	۱۳	۳۳	۱۰۴	زرنند
۳۶۰	۳۴۶	۱۴	۶۸۸	۵۰۷	۱۸۱	۱۰۴۸	سیرجان
۷۴	۷۴	۰	۵۰	۵۰	۰	۱۲۴	شهربابک
۹۳۵	۷۰۸	۲۲۷	۱۶۴۹	۹۹۸	۶۵۱	۲۵۸۴	کرمان
۱۵۲	۱۱۰	۴۲	۴۳۰	۳۶۲	۶۸	۵۸۲	کهنوج
۲۶۲۱	۲۱۷۵	۴۴۶	۴۲۵۹	۳۰۰۷	۱۲۵۲	۶۸۸۰	کل استان

مأخذ: نهضت سوادآموزی استان کرمان

شهرستان	جمع	پایانی			پنجم	
		مرد	زن	جمع	مرد	زن
بافت	۲۷۷	۰	۱۲۲	۱۴۴	۰	۱۳۳
بردسیر	۲۴۸	۲۶	۱۲۷	۱۵۳	۱۶	۹۵
بم	۲۶۴	۵۳	۱۱۴	۱۶۷	۲۶	۹۷
جیرفت	۳۶۸	۴۰	۱۵۲	۱۹۲	۲۳	۱۷۶
رفسنجان	۳۹۱	۵۲	۱۸۵	۲۳۹	۳۵	۱۵۲
زرنند	۴۷۹	۵۵	۱۲۶	۱۸۱	۸۶	۲۹۸
سیرجان	۳۷۰	۰	۲۱۸	۲۱۸	۰	۱۵۲
شهربابک	۲۳۶	۱۱	۱۱۷	۱۲۸	۰	۱۰۸
کرمان	۱۲۳۲	۱۳۰	۵۶۸	۶۹۸	۶۰	۵۳۶
کهنوج	۱۹۷	۲۳	۱۰۸	۱۳۱	۰	۶۶
کل استان	۴۰۶۴	۳۹۲	۱۸۵۹	۲۲۵۱	۲۴۶	۱۵۶۷

مأخذ : نهضت سوادآموزی استان کرمان

تکمیلی			مقدماتی			جمع	شهرستان
جمع	زن	مرد	جمع		مرد		
۲۸۱	۲۷۶	۵	۳۱۳	۲۳۸	۷۵	۵۹۴	بافت
۴۰۹	۳۹۹	۱۰	۵۰۰	۴۸۸	۱۲	۹۰۹	بردسیر
۹۲۹	۸۲۶	۱۰۳	۱۵۱۳	۱۳۱۷	۱۹۶	۲۴۴۲	بم
۷۱۱	۶۸۸	۲۳	۱۳۷۶	۱۲۷۴	۱۰۲	۲۰۸۷	جیرفت
۴۲۲	۳۶۰	۶۲	۴۹۸	۳۷۱	۱۲۷	۹۲۰	رفسنجان
۱۱۴	۱۰۸	۶	۰	۰	۰	۱۱۴	زرنند
۱۱۸	۱۰۹	۹	۲۵۵	۲۵۵	۰	۳۷۳	سیرجان
۱۹۱	۱۸۶	۵	۱۶۰	۱۵۱	۹	۳۵۱	شهربابک
۴۰۸	۲۸۰	۱۲۸	۶۵۱	۳۰۶	۳۴۵	۱۰۵۹	کرمان
۳۱۸۰	۲۴۵۴	۷۲۶	۴۵۶۲	۳۳۲۸	۱۱۳۴	۷۷۴۲	کهنوج
۶۷۶۳	۵۶۸۶	۱۰۷۷	۹۸۲۸	۷۷۲۸	۲۱۰۰	۱۶۵۹۱	کل استان

مأخذ: نهضت سواد آموزی استان کرمان

شهرستان	جمع	پایانی			پنجم	
		مرد	زن	جمع	مرد	زن
بافت	۴۳۵	۱۸	۲۴۲	۲۴۲	۰	۱۷۳
بردسیر	۳۴۵	۶	۲۰۰	۲۰۶	۰	۱۳۹
بم	۸۵۹	۴۷	۴۸۶	۵۳۳	۴۸	۳۲۶
جیرفت	۱۱۹۳	۲۹	۷۴۹	۷۷۸	۰	۴۱۵
رفسنجان	۸۱۲	۴۰	۴۴۳	۴۸۳	۲۳	۳۲۹
زرنند	۷۱۹	۶۱	۲۹۰	۳۵۱	۷۸	۲۶۸
سیرجان	۱۰۴	۰	۶۶	۶۶	۰	۳۸
شهربابک	۱۹۵	۰	۱۵۰	۱۵۰	۰	۴۵
کرمان	۵۰۲	۱۷	۲۹۳	۳۱۰	۰	۱۹۲
کهنوج	۳۱۴۵	۱۴۶	۱۹۰۹	۲۰۵۵	۳۶	۱۰۹۰
کل استان	۸۳۰۹	۳۶۴	۴۸۳۰	۵۱۹۴	۱۸۵	۲۹۳۰

مأخذ: نهضت سوادآموزی استان کرمان



شهرستان	کادر	آموزشیار	کلاس	سوادآموز
بافت	۲۷	۱۹۳	۳۰۶	۳۱۴۸
بردسیر	۱۴	۱۴۰	۲۰۶	۲۲۱۶
بم	۳۶	۳۰۵	۵۳۲	۶۸۸۱
جیرفت	۳۷	۴۶۹	۶۶۳	۷۱۲۳
رفسنجان	۲۴	۱۸۴	۳۱۵	۳۵۱۹
زرنند	۱۸	۱۷۶	۲۶۱	۲۸۴۹
سیرجان	۱۹	۱۳۴	۲۵۳	۲۹۰۷
شهربابک	۹	۸۹	۱۳۱	۱۳۵۹
کرمان	۲۸	۳۸۴	۵۹۱	۶۶۹۶
کهنوج	۹۴	۹۵۲	۱۶۷۳	۱۹۵۳۷
دفتر استان	۳۹	.	.	.
جمع	۳۴۵	۳۰۲۶	۴۹۳۱	۵۶۲۳۵

مأخذ : نهضت سوادآموزی استان کرمان

فراگیر				گروه				شهرستان
جمع	سوم	دوم	اول	جمع	سوم	دوم	اول	
۴۷۴	۲۰۶	۱۰۲	۱۶۶	۴۷	۲۰	۱۱	۱۶	بافت
۱۲۸	۲۰	۵۲	۳۶	۱۰	۳	۴	۳	بردسیر
۱۸۳۵	۶۰۳	۴۸۱	۷۵۱	۱۳۹	۴۵	۳۷	۵۷	بم
۸۳۶	۱۹۷	۳۱۹	۳۲۰	۷۴	۱۶	۳۱	۲۷	جیرفت
۷۰۸	۱۸۷	۱۶۰	۳۶۱	۶۳	۱۶	۱۴	۳۳	رفسنجان
۹۴۲	۴۱۱	۱۸۳	۳۴۸	۷۱	۳۱	۱۴	۲۶	زرند
۳۸۱	۱۵۸	۶۴	۱۵۹	۳۷	۱۵	۶	۱۶	سیرجان
۳۱۱	۱۱۴	۷۳	۱۲۴	۲۵	۹	۵	۱۱	شهر بابک
۵۱۰	۱۵۶	۱۱۱	۲۴۳	۴۲	۱۳	۹	۲۰	کرمان
۶۱۲	۱۰۹	۱۲۶	۳۷۷	۵۲	۹	۱۱	۳۲	کهنوج
۶۷۳۷	۲۱۸۱	۱۶۷۱	۲۸۸۵	۵۶۰	۱۷۷	۱۴۲	۲۴۱	کل استان

مأخذ: نهضت سوادآموزی استان کرمان

کارشناسی ارشد و دکترا		کارشناسی		کاردانی		جمع		دانشکده
						زن	مرد	
زن	مرد	زن	مرد	زن	مرد	زن	مرد	
۲۳	۶۵	۱۲۲۶	۷۳۶	۱۲۳	۳۵	۱۳۹۲	۸۳۶	ادبیات و علوم انسانی
۸	۱۹۳	۹۹۶	۲۷۵۶	-	-	۱۰۰۲	۲۹۲۹	فنی و مهندسی
۲۲	۷۳	۱۳۰۶	۷۸۸	-	-	۱۳۵۰	۸۶۲	علوم پایه
۲	۱۳	۱۱۶۲	۹۷۰	-	-	۱۱۶۶	۹۸۴	کشاورزی
۱۵	۷۷	۶۳۱	۵۶۸	۲۳	۱۲۹	۶۸۹	۷۹۳	ریاضی
-	-	۵۱۵	۷۶۵	-	-	۵۱۵	۷۶۵	مدیریت و اقتصاد
-	-	۸۵	۷۹	۱۸۰	۱۸۹	۲۶۵	۲۶۸	هنر
۶۳	۱۲۲	۲	۳۵	-	-	۶۷	۱۷۷	دامپزشکی
-	-	-	-	۳۳۰	۱۸۲	۳۳۰	۱۸۲	کشاورزی جیرفت
-	-	۸۸	۹۲	۸۸	۱۰۲	۱۷۶	۱۹۲	صنعت و معدن زرنند
-	-	۱۳۵	۲۲۷	-	-	۱۳۵	۲۲۷	تکنولوژی سیرجان
-	-	۸۹	۶۳	۱	۱	۹۰	۶۵	مجمع آموزش عالی بم
-	-	۲۲۷	۲۲۶	-	-	۲۲۷	۲۲۶	تربیت بدنی
-	-	-	-	-	-	-	-	دانشکده های مختلف
۱۵۵	۵۶۵	۶۵۰۶	۷۳۵۶	۷۶۵	۶۶۰	۷۲۲۶	۸۵۸۱	جمع کل

مأخذ: دانشگاه شهیدباهنر کرمان



رشته تحصیلی		کاردانی		کارشناسی		کارشناسی ارشد		دکترای	
		زن	مرد	زن	مرد	زن	مرد	زن	مرد
	بهداشت عمومی	۵۳	۵۳	۱۷	۵۳	-	-	-	-
	بهداشت حرفه ای	۱۶	۲۲	۳۱	۳۷	-	-	-	-
	بهداشت محیط	۱۲	۵۲	۲۳	۲۸	-	-	-	-
	علوم آزمایشگاهی	۲۱	۲۴	۳۰	۲۷	-	-	-	-
	هوشبری	۶	۲۳	-	-	-	-	-	-
	اطاق عمل	۸	۲۸	-	-	-	-	-	-
	مدارک پزشکی	۹	۲۶	-	-	-	-	-	-
	رادیولوژی	۱۷	۲۱	-	-	-	-	-	-
	کتابداری- شبانه	-	-	۵	۳۷	-	-	-	-
	مدیریت خدمات بهداشتی- شبانه	-	-	۱۶	۳۲	-	-	-	-
	پرستاری کرمان- شبانه	-	-	۱۱	۳۹	-	-	-	-
	پرستاری جبرفت- شبانه	-	-	۲۰	۲۵	-	-	-	-
	پرستاری بسم- شبانه	-	-	۳۱	۲۶	-	-	-	-
	بهداشت عمومی- شبانه	۳۲	۴۲	۱۵	۴۰	-	-	-	-
	بهداشت حرفه ای- شبانه	۱۰	۳	-	-	-	-	-	-
	بهداشت محیط- شبانه	۵	۳۲	۱۲	۷	-	-	-	-
	علوم آزمایشگاهی- شبانه	۱۳	۳۰	۲۸	۳۷	-	-	-	-
	مامایی- شبانه	-	۳۶	-	۲۳	-	-	-	-
	دستیاران تخصصی	-	-	-	-	-	-	-	-
	پزشکی	-	-	-	-	-	-	۸۰	۴۳
	دندانپزشکی	-	-	-	-	-	-	۳۹۱	۳۶۶
	داروسازی	-	-	-	-	-	-	۱۲۹	۵۵
	لیزرولوژی	-	-	-	-	-	-	۷۶	۱۱۰
	انگل شناسی	-	-	-	-	۷	۲	-	-
	میکروب شناسی	-	-	-	-	۳	۲	-	-
	پرستاری	-	-	-	-	۷	۱۳	-	-
	بیوشیمی	-	-	-	-	۲	۱	-	-
	آناتومی	-	-	-	-	۱	۱	-	-
	پرستاری کرمان	-	-	۸	۱۳۵	-	-	-	-
	پرستاری جبرفت	-	-	۶۷	۷۹	-	-	-	-
	پرستاری بسم	-	-	۳۳	۶۰	-	-	-	-
	پرستاری زرنند	-	-	۱۲	۹۶	-	-	-	-
	کتابداری	-	-	۱۲	۵۶	-	-	-	-
	مدیریت خدمات بهداشتی	-	-	۳۰	۵۱	-	-	-	-
	مامایی	-	۲۴	-	۵۳	-	-	-	-
	جمع کل	۲۰۳	۳۳۷	۳۲۳	۹۵۲	۲۲	۲۱	۶۷۶	۵۷۵

مأخذ : دانشگاه علوم پزشکی و خدمات بهداشتی و درمانی استان کرمان

مربی آموزشار		مربی		استادیار		دانشیار		استاد		جمع	
حق التدریس	تمام وقت	حق التدریس	تمام وقت	حق التدریس	تمام وقت	حق التدریس	تمام وقت	حق التدریس	تمام وقت	زن	مرد
زن	مرد	زن	مرد	زن	مرد	زن	مرد	زن	مرد	زن	مرد
۱۸	-	۲۰	۱	۱۹	۲۳	۳۴	۳۶	۹	۴۷	۱۲	۳۴
										۱	۹
										-	-
										-	-
										۳	-
										-	۱
										۱۱۳	۱۵۴

منبع: دانشگاه علوم پزشکی کرمان

کارکنان غیر آموزشی		کارکنان آموزشی		جمع	
خدمات	امور اداری و مالی	کتابخانه	نیمه وقت	تمام وقت	

\* اطلاعاتی در دسترس نیست.

منبع: دانشگاه علوم پزشکی کرمان

کارشناسی ارشد		کارشناسی		کاردانی		جمع		رشته تحصیلی
زن	مرد	زن	مرد	زن	مرد	زن	مرد	
۱۷۷	۲۱۸	-	-	-	-	۱۷۷	۲۱۸	پزشکی
۶۳	۸۴	-	-	-	-	۶۳	۸۴	دندانپزشکی
-	-	۷۰	۳۱	-	-	۷۰	۳۱	پرستاری روزانه
-	-	۷۴	۲۸	-	-	۷۴	۲۸	پرستاری شبانه
-	-	-	-	۳۱	۱۰	۳۱	۱۰	اتاق عمل
-	-	-	-	۴۵	-	۴۵	-	مامایی روزانه
-	-	-	-	۵۵	-	۵۵	-	مامایی شبانه
-	-	-	-	۲۰	۱۷	۲۰	۱۷	علوم آزمایشگاهی روزانه
-	-	-	-	۲۶	۱۶	۲۶	۱۶	علوم آزمایشگاهی شبانه
-	-	-	-	۲۶	۸	۲۶	۸	هوشبری روزانه
-	-	-	-	۲۰	۱۱	۲۰	۱۱	رادیولوژی روزانه
۲۴۰	۳۰۲	۱۴۴	۵۹	۲۲۳	۶۲	۶۰۷	۲۲۳	جمع

مآخذ : دانشگاه علوم پزشکی و خدمات بهداشتی و درمانی رفسنجان

سال ۷۸-۷۹

اعضای هیئت علمی دانشگاه علوم پزشکی رفسنجان

۷۸-۱۶-۸۲

سربری		استاد ادریس				جمع	
حق التدریس		تمام وقت		حق التدریس		تمام وقت	
زن	مرد	زن	مرد	زن	مرد	زن	مرد
۳	۶	۱۱	۳۵	۳	۴	۸	۳۷
						۲۶	۸۲

مأخذ : دانشگاه علوم پزشکی رفسنجان

۳۰۳

سال ۷۸-۷۹

کارکنان دانشگاه علوم پزشکی رفسنجان

۷۸-۱۶-۸۳

کارکنان غیر آموزشی		کارکنان آموزشی		جمع	
خدمات		امور اداری و مالی		کتابخانه	
۱۳۸	۱۳۵	۱۷	-	۱	۳۸۳ ۳۵۱

مأخذ : دانشگاه علوم پزشکی رفسنجان



رشته		جمع		کاردانی		کارشناسی		کارشناسی ارشد	
		مرد	زن	مرد	زن	مرد	زن	مرد	زن
آمار		۱۰	-	۱۰	-	-	-	-	-
الکترونیک		۳۷۰	-	۳۷۰	-	-	-	-	-
تاسیسات		۳۶۰	-	۳۶۰	-	-	-	-	-
تربیت بدنی		۱۰۲	-	۱۰۲	-	-	-	-	-
حسابداری		۴۰۵	-	۲۴۰۵	-	-	-	-	-
دبیر فنی برق		۴۲	-	-	-	۲۲	-	-	-
دبیر فنی ساختمان		۲۵	-	-	-	۲۵	-	-	-
دبیر فنی صنایع اتمیل		۵۲	-	-	-	۵۲	-	-	-
زیرسازی راه		-	-	-	-	-	-	-	-
ساخت و تولید		۱۵۰	-	۱۵۰	-	-	-	-	-
ساختمان		۲۴۲	-	۲۴۲	-	-	-	-	-
صنایع اتمیل		۴۰۸	-	۴۰۸	-	-	-	-	-
عمران روستایی		-	-	-	-	-	-	-	-
قدرت		۵۸۲	-	۵۸۲	-	-	-	-	-
کاربرد کامپیوتر		۱۶۶	-	۱۶۶	-	-	-	-	-
کارهای عمومی ساختمان		۸۵	-	۸۵	-	-	-	-	-
ماشین ابزار		۲۱۲	-	۲۱۲	-	-	-	-	-
نقشه کشی		۹۰	-	۹۰	-	-	-	-	-
جمع		۳۳۰۱	-	۳۱۸۲	-	۱۱۹	-	-	-

مأخذ: دانشکده فنی شهید چمران

مربی		استاد ادرار		جمع	
حق التدریس	تمام وقت	حق التدریس	تمام وقت		
زن	مرد	زن	مرد	زن	مرد
۹	-	۳۳	-	۱	-
-	-	-	۳	-	۴۶

مآخذ : دانشکده فنی شهید چمران

کارکنان غیر آموزشی			کارکنان آموزشی			جمع
خدمات	امور اداری و مالی	کتابخانه	نیمه وقت	تمام وقت		
۶۹	۵۹	۳	۵	۷۳	۲۱۴	۲۹۹

مآخذ : دانشکده فنی شهید چمران

سال ۱۳۷۸ تعداد دانشمندان دانشگاه آزاد اسلامی بابت به تفکیک رشته و مقطع تحصیلی

رشته	کارشناسی ارشد		کارشناسی		کارشناسی		مجموع		عنوان رشته
	زن	مرد	زن	مرد	زن	مرد	زن	مرد	
مهندسی کامپیوتر - نرم افزار	-	-	۱۰۱	۵۹	-	-	۱۰۱	۵۹	
کاربرد کامپیوتر - کارشناسی	-	-	-	-	۸۳	۱۲۳	۸۳	۱۲۳	
علوم سیاسی	-	-	۱۶۲	۱۸۷	-	-	۱۶۲	۱۸۷	
مطالعات حجاب و آوازه	-	-	۴۱	۳۵	-	-	۴۱	۳۵	
آموزش زبان انگلیسی	-	-	-	-	۱۳۳	۱۷	۱۳۳	۱۷	
نگارگری تولیدات دستی	-	-	-	-	-	۳۷	-	۳۷	
منابع طبیعی - مریخ و آبجو داری	-	-	-	۳۶	-	-	-	۳۶	
مجموع کل	-	-	۴۱۳	۴۱۷	۲۱۶	۱۷۸	۵۲۰	۴۹۵	

۷۸-۱۶-۸۷

منابع: دانشگاه آزاد اسلامی راسد بابت

سال ۷۸-۷۹

تعداد معلمان هیئت علمی دانشگاه آزاد اسلامی بابت

۷۸-۱۶-۸۸

رشته	مدرسی		استادیار		مجموع	
	حق التدریس	تمام وقت	حق التدریس	تمام وقت		
زن	مرد	زن	مرد	زن	مرد	
۴	۲۱	-	۱۱	-	۱	۲۲

منابع: دانشگاه آزاد اسلامی راسد بابت

سال ۷۸-۷۹

کارکنان دانشگاه آزاد اسلامی راسد بابت

۷۸-۱۶-۸۹

رشته	کارکنان غیر آموزشی		کارکنان آموزشی		مجموع
	خدمات	امور اداری و مالی	کتابخانه	تمام وقت	
۶	۱۹	۳	-	۵	۲۳

منابع: دانشگاه آزاد اسلامی راسد بابت

کارشناسی ارشد	کارشناسی		کار دانی		جمع		عنوان رشته	
	زن	مرد	زن	مرد	زن	مرد		
زن	مرد	زن	مرد	زن	مرد	زن	مرد	زبان و ادبیات فارسی
-	-	۱۲۳	۷۳	-	۱۲۳	۷۳	-	حسابداری
-	-	۱۳۰	۲۳۸	۵	۱۵	۱۳۵	۲۵۳	کامپیوتر
-	-	-	-	۸۵	۷۷	۸۵	۷۷	جمع کل
		۲۶۴	۳۱۱	۹۰	۹۲	۳۵۴	۴۰۳	

مابعد : دانشگاه آزاد اسلامی واحد بر دینبر

سرزنی		استاد هیات		جمع	
حق التدریس	تمام وقت	حق التدریس	تمام وقت	زن	مرد
زن	مرد	زن	مرد	زن	مرد
-	۱۶	-	۵	-	-
				۲۲	۲۲

مابعد : دانشگاه آزاد اسلامی واحد بر دینبر

کارکنان غیر آموزشی		کارکنان آموزشی		جمع	
خدمات	امور اداری و مالی	کتابخانه	بیمه وقت	تمام وقت	جمع
۷	۱۰	۱	-	۱۰	۲۸

مابعد : دانشگاه آزاد اسلامی واحد بر دینبر

سال ۱۳۷۸

تعداد دانشجوینان دانشگاه آزاد اسلامی بسم به تفکیک رفته و مقطع تحصیلی

۷۸-۱۶-۹۳

کارشناسی ارشد	کارشناسی		کاروفانی		مجموع		عنوان رشته	
	زن	مرد	زن	مرد	زن	مرد		
زن	مرد	زن	مرد	زن	مرد	زن	مرد	مهندسی کشاورزی زراعت
-	-	۱۱۵	۲۲۰	۲۰	۵۰	۱۳۵	۲۷۰	
-	-	۱۱۵	۲۲۰	۲۰	۵۰	۱۳۵	۲۷۰	مجموع کل

مکان: دانشگاه آزاد اسلامی واحد بسم

سال ۷۸-۷۹

تعداد اعضای هیئت علمی دانشگاه آزاد اسلامی بسم

۷۸-۱۶-۹۴

سرزنی		تمام وقت		حق التدریس		مجموع	
زن	مرد	زن	مرد	زن	مرد	زن	مرد
۶	۲۴	-	۶	-	-	۶	۳۰

مکان: دانشگاه آزاد اسلامی واحد بسم

سال ۷۸-۷۹

کارکنان دانشگاه آزاد اسلامی واحد بسم

۷۸-۱۶-۹۵

کارکنان غیرآموزشی		کارکنان آموزشی		مجموع	
خدمات	امور اداری و مالی	کتابخانه	تیمه وقت	تمام وقت	مجموع
۷	۱۲	۲	۲	۳	۲۶

مکان: دانشگاه آزاد اسلامی واحد بسم

رتبه	کاردانشی ارشد		کاردانشی		کاردانی		جمع		عنوان رشته
	زن	مرد	زن	مرد	زن	مرد	زن	مرد	
-	-	-	۱۱۱	۱۴۳	-	-	۱۱۱	۱۴۳	مهندسی کشاورزی، زراعت و اصلاح نباتات
-	-	-	۸۳	۱۶۳	-	-	۸۳	۱۶۳	مهندسی کشاورزی، باغبانی
-	-	-	-	۳۷	-	-	-	۳۷	موسیقی کلاسی
-	-	-	۱۶	۱۸	-	-	۱۶	۱۸	علوم کامپیوتر
-	-	-	۳۱۷	۱۳۳	-	-	۳۱۷	۱۳۳	دبیری ادبیات
-	-	-	۱۸۲	۱۶۶	-	-	۱۸۲	۱۶۶	لقه و معانی حقوق
-	-	-	۲۱۷	۱۳۹	-	-	۲۱۷	۱۳۹	دبیری ادبیات
-	-	-	۱۳۸	۳۷۱	-	-	۱۳۸	۳۷۱	علوم قضایی
-	-	-	-	-	۶۱	۲۵	۶۱	۲۵	کار دانی دینی و عمری
-	-	-	-	-	۶	۵	۶	۵	کار دانی صنایع غذایی
-	-	-	-	-	۱۱	۱	۱۱	۱	کار دانی صنایع شیمی
-	-	-	-	-	-	-	-	-	کار دانی امور باغی
-	-	-	-	-	-	-	-	-	کار دانی امور زراعتی
-	-	-	-	-	۷۶	۱۳	۷۶	۱۳	کار دانی تولیدات گیاهی
۲۲	-	-	-	-	-	-	-	-	کارشناسی ارشد لقه و معانی حقوق
-	۳۷	-	-	-	۶۹	-	۶۹	-	کارشناسی ارشد زراعت
-	۲۳	-	-	-	-	-	-	-	کارشناسی ارشد ادبیات فارسی
۵۲	-	-	-	-	-	-	-	-	کارشناسی ارشد ادبیات فارسی
۷۶	۹۱	۱۰۷۲	۱۱۷۰	۱۵۳	۱۲۲	۱۳۰۳	۱۳۸۲	۱۳۸۲	جمع کل

مآخذ : دانشگاه آزاد اسلامی راسد جیرفت

۷۸-۱۶-۹۷

سال	مرد				زن				جمع
	حق التدریس	نیمه وقت	تمام وقت	جمع	حق التدریس	نیمه وقت	تمام وقت	جمع	
۷۸-۷۹	مرد	زن	مرد	زن	مرد	زن	مرد	زن	مرد
۹	۵۲	-	۶	۱	۲	۱	۵	-	۱۳
۱۰	۵۲	-	۶	۱	۲	۱	۵	-	۱۳

مآخذ : دانشگاه آزاد اسلامی راسد جیرفت

۷۸-۱۶-۹۸

سال	مرد		زن		جمع
	کاردانشی غیر آموزشی	آموزش عالی و معانی	کاردانشی غیر آموزشی	آموزش عالی و معانی	
۷۸-۷۹	۵۶	۵۵	۲	-	۱۳۷

مآخذ : دانشگاه آزاد اسلامی راسد جیرفت

سال ۱۳۷۸

فصلنامه‌های دانشگاه آزاد اسلامی زربند به تفکیک رشته و مقطع تحصیلی

۷۸-۱۶-۱۰۲

کارتشناسی ارتشد	کارتشناسی		کاردانی		جمع		عنوان رشته
	زن	مرد	زن	مرد	زن	مرد	
زن	۳۴۸	۹۳	-	-	۳۴۸	۹۳	روان شناسی عمومی
-	۷۷۲	۱۱۱	-	-	۷۷۲	۱۰۱	مشاوره و روانشناسی
-	-	۲۳۵	-	-	-	۲۳۵	زمن شناسی
-	-	۱۲۱	-	-	-	۲۳	دبیری زمین شناسی
-	-	۱۳۵	-	-	-	-	پرستاری
-	-	-	۶۷	۲۱	۶۷	۲۱	کتابخانه‌ری
-	-	-	-	۱۵۸	-	۱۵۸	کاردانی لی عمران- نقشه برداری
-	-	-	-	۱۱۷	-	۱۱۷	کاردانی لی عمران- کارهای عمومی ساختمان
-	-	-	-	۲۸	-	۲۸	کاردانی پیوسته ساختمان
-	-	-	-	۶۳	-	۶۳	نگارگری و تزیینات گرافیک
-	-	-	-	۱۱	-	۱۱	کاردانی پیوسته آموزش هنر
-	-	۸۱۵	۲۵۳	۶۷	۳۹۷	۹۴۲	جمع کل

مناخند : دانشگاه آزاد اسلامی واحد زربند

۷۸-۱۶-۱۰۳

کارتشناسی	سربری		استادیار		جمع	
	حق التدریس	تمام وقت	حق التدریس	تمام وقت		
زن	مرد	زن	مرد	زن	مرد	
۲	۵۹	-	۲۸	-	۲	۹۵

مناخند : دانشگاه آزاد اسلامی واحد زربند

۷۸-۱۶-۱۰۴

سال ۷۹-۷۸		کارکنان غیر آموزشی		کارکنان آموزشی		جمع
خدمات	امور اداری و مالی	کتابخانه	نیمه وقت	تمام وقت	جمع	
۱۳	۲۰	۱	-	۱۰	۲۳	جمع

مناخند : دانشگاه آزاد اسلامی واحد زربند

سال ۱۳۷۸

تعداد دانشجویان دانشگاه آزاد اسلامی رفسنجان به تفکیک رشته و مقطع تحصیلی

۷۸-۱۶-۱۰۹

کارشناسی ارشد	کارشناسی		گسترده		مجموع	عنوان رشته
	زن	مرد	زن	مرد		
زن	مرد	زن	مرد	زن	مرد	حقوق قضایی
-	-	۳۴۱	۷۸۲	-	۳۴۱	۷۸۲
-	-	۱۸۳	۱۶۳	-	۱۸۳	۱۶۳
-	-	۵۲۵	۴۲۵	-	۵۲۵	۴۲۵
مجموع						

مکان: دانشگاه آزاد اسلامی واحد رفسنجان

سال ۷۸-۷۹

تعداد معلمان هیئت علمی دانشگاه آزاد اسلامی رفسنجان

۷۸-۱۶-۱۰۰

مدرسی	تمام وقت		حق التدریس		مجموع
	زن	مرد	زن	مرد	
زن	مرد	زن	مرد	زن	مرد
-	۲۲	-	۵	-	۲۳
مجموع					

مکان: دانشگاه آزاد اسلامی واحد رفسنجان

سال ۷۸-۷۹

کارکنان دانشگاه آزاد اسلامی واحد رفسنجان

۷۸-۱۶-۱۰۱

خدمات	کارکنان غیر آموزشی		کارکنان آموزشی		مجموع
	زن	مرد	زن	مرد	
۹	۸	۱	-	۳	۲۱
مجموع					

مکان: دانشگاه آزاد اسلامی واحد رفسنجان



سال ۱۳۷۸

معاونان دانشجویران دانشگاه آزاد اسلامی سیرجان به تفکیک رتبه و مقطع تحصیلی

۷۸-۱۶-۱۰۵

رتبه	کارشناسی ارشد		کارشناسی		کارودانی		جمع		عنوان رشته
	مرد	زن	مرد	زن	مرد	زن	مرد	زن	
-	-	۲۵۸	۳۱۵	-	-	۲۵۸	۳۱۵	۲۵۸	حسابداری
-	-	۳۲	۲۶	-	-	۳۲	۲۶	۳۲	حسابداری کارشناسی ناپرسه
-	-	-	-	۱۱۹	۱۱۵	۱۱۹	۱۱۵	۱۱۹	حسابداری کارودانی
-	-	-	-	۲۳	۳۱	۲۳	۳۱	۲۳	حسابداری کارودانی پرسه
-	-	۱۵۰	۹۷	-	-	۱۵۰	۹۷	۱۵۰	اقتصاد بازرگانی
-	-	-	۲۳۹	-	-	-	۲۳۹	۲۳۹	مهندسی صنایع
-	-	-	۲۱۳	-	-	۲۱۳	۲۱۳	۲۱۳	پرستاری
-	-	-	-	۱۸۰	۵۷	۱۸۰	۵۷	۱۸۰	ادبیات فارسی
-	-	۳۳۰	۹۱۱	۳۱۲	۲۰۳	۷۵۲	۱۱۶۴	۷۵۲	جمع کل

مابعد : دانشگاه آزاد اسلامی واحد سیرجان

۷۸-۱۶-۱۰۶

سال ۷۸-۷۹

معاونان هیئت علمی دانشگاه آزاد اسلامی سیرجان

رتبه	سرشی		استادیار		جمع	
	مرد	زن	مرد	زن	مرد	زن
-	۳۹	۲	۱۳	-	۳۹	۲
۸	-	-	-	-	-	-

مابعد : دانشگاه آزاد اسلامی واحد سیرجان

۷۸-۱۶-۱۰۷

سال ۷۸-۷۹

کارکنان دانشگاه آزاد اسلامی واحد سیرجان

رتبه	کارکنان غیر آموزشی		کارکنان آموزشی		جمع	
	مرد	زن	مرد	زن	مرد	زن
-	۲۲	۲	۲	-	۲۲	۲
۲۲	-	-	-	-	-	-

مابعد : دانشگاه آزاد اسلامی واحد سیرجان

سال ۱۳۷۸

نهاد دانشجوینان دانشگاه آزاد اسلامی شهر یابک به تفکیک رشته و مقطع تحصیلی

۷۸-۱۶-۱۰۸

کارشناسی ارشد	کارشناسی		کاروانی		جمع		عنوان رشته
	زن	مرد	زن	مرد	زن	مرد	
-	۳۱	۳۲	-	-	۳۱	۳۲	آموزش ابتدایی
-	۲۳۵	۱۲۲	-	-	۲۳۵	۱۲۲	جمهوریخواه
-	-	-	-	۲۷	-	۲۷	دامپزشکی
-	-	-	-	-	۲۳۰	-	پرستاری
-	-	-	۷۸	-	۷۸	-	مسابقی
-	-	۵۱۶	۱۵۳	۷۸	۶۷	۵۸۴	جمع کل
						۲۰۱	

مکان: دانشگاه آزاد اسلامی واحد شهر یابک

سال ۷۸-۷۹

نهاد معلمان محقق علمی دانشگاه آزاد اسلامی شهر یابک

۷۸-۱۶-۱۰۹

سرلی		استادیار		جمع	
حق التدریس	تمام وقت	حق التدریس	تمام وقت	زن	مرد
زن	مرد	زن	مرد	زن	مرد
۶	۲۳	۱	۳	-	۱
				۷	۲۸

مکان: دانشگاه آزاد اسلامی واحد شهر یابک

سال ۷۸-۷۹

کارکنان دانشگاه آزاد اسلامی واحد شهر یابک

۷۸-۱۶-۱۱۰

کارکنان غیر آموزشی		کارکنان آموزشی		جمع	
خدمات	امور اداری و مالی	کتابخانه	بیمه وقت	تمام وقت	جمع
۳	۱۲	۲	۱	۳	۲۱

مکان: دانشگاه آزاد اسلامی واحد شهر یابک

سال ۱۳۷۸

نماد اعضای هیات علمی دانشگاه آزاد اسلامی کهنوج

۷۸-۱۶-۱۱۱

کارشناسی ارشد	کارشناسی		کارشناسی		جمع		عنوان رشته
	زن	مرد	زن	مرد	زن	مرد	
زن			زن	مرد	زن	مرد	کارشناسی کامپیوتر
-	-	-	۱۹	۲۸	۱۹	۲۸	
-	-	-	۱۹	۲۸	۱۹	۲۸	جمع

ناخذ : دانشگاه آزاد اسلامی کهنوج

سال ۷۸-۷۹

نماد اعضای هیات علمی دانشگاه آزاد اسلامی کهنوج

۷۸-۱۶-۱۱۲

مربی		استادیار		جمع	
حق التدریس	ساعات وقت	حق التدریس	ساعات وقت	زن	مرد
زن	مرد	زن	مرد	زن	مرد
۱	۸	-	-	۱	۸

ناخذ : دانشگاه آزاد اسلامی کهنوج

سال ۷۸-۷۹

کارکنان دانشگاه آزاد اسلامی واحد کهنوج

۷۸-۱۶-۱۱۳

کارکنان غیر آموزشی		کارکنان آموزشی		جمع	
خدمات	امور اداری و مالی	کتابخانه	بیمه وقت	تمام وقت	جمع
۳	۳	۱	-	۲	۱

ناخذ : دانشگاه آزاد اسلامی کهنوج

رشته تحصیلی		جمع		کارشناسی		کارشناسی ارشد	
زن	مرد	زن	مرد	زن	مرد	زن	مرد
-	۲۲۵	-	-	-	-	-	-
-	-	۱۱۲	-	-	-	-	-
۱۰۶	۱۶۷	-	-	-	-	-	-
-	۲۰	-	-	-	-	-	-
-	۱۹	-	-	-	-	-	-
-	-	-	-	۱۱۲	-	-	-
-	-	-	-	۷۳	۱۱۵	-	-
-	-	-	۵۲۳	-	-	-	-
-	-	-	۹۶	-	-	-	-
-	-	-	-	-	۱۲	-	-
-	-	-	۲۵۲	-	-	-	-
-	-	-	۸۳	-	-	-	-
-	-	-	-	۱۳۱	۸۵	-	-
-	-	-	-	۲۵۰	۲۱۸	-	-
-	-	۲۳۰	۲۶۱	-	-	-	-
-	-	۳	۷۲	-	-	-	-
-	-	-	-	-	۵۲	-	-
-	-	-	۲۵۵	-	-	-	-
-	-	-	۱۶۸	-	-	-	-
-	-	۲۵۲	۱۲۶	-	-	-	-
-	-	۱۲	۳۰	-	-	-	-
-	-	۳۵	۱۵	-	-	-	-
-	-	-	-	۸۰	۲۷	-	-
-	-	۸۲	۵	-	-	-	-
۶	۸	-	-	-	-	-	-
-	-	۳۰۳	۱۱۰	-	-	-	-
-	-	-	-	۹۹	۲۰	-	-
-	-	۱۸	۳۵	-	-	-	-
-	-	-	۱۵۸	-	-	-	-
-	-	-	۱۷۷	-	-	-	-
-	-	-	-	۹۵	۳۰	-	-
-	-	۳۹۲	۶۷	-	-	-	-
-	-	۶۲	۵۳	-	-	-	-
-	-	۲۶۷	۶۸	-	-	-	-
-	-	۲۹۲	۶۵	-	-	-	-
-	-	۱۷	۱۳	-	-	-	-
-	-	۶۵	۹۲	-	-	-	-
-	-	-	-	۸۷	۳۲	-	-
-	-	-	-	۱۱۷	۱۱	-	-
-	-	۵۹	۲۵	-	-	-	-
-	-	۱۲۳	۴۵	-	-	-	-
-	-	۲۵۷	۸۳	-	-	-	-
-	-	۳۶۲	۱۱۳	-	-	-	-
۱۹	۲۲	-	-	-	-	-	-
-	-	۳۰۷	۲۲۹	-	-	-	-
-	-	-	-	۱۶۲	۱۰۰	-	-
-	-	۳۵۵	۲۷۰	-	-	-	-
-	-	-	-	-	-	-	-
-	-	۱	۳۲۰	-	-	-	-
۱۳۱	۲۳۶	۲۰۳۹	۳۸۳۳	۱۱۰۶	۸۱۸	۵۰۵۱	۵۱۱۲

مأخذ: دانشگاه آزاد اسلامی واحد کرمان



کارشناسی ارشد	کارشناسی		کارشناسی		جمع		عنوان رشته
	زن	مرد	زن	مرد	زن	مرد	
-	-	۱۹۳	-	-	۱۹۳	۷۱	ادبیات فارسی
-	-	۲۰۵	-	-	۲۰۵	۹۲	علوم اجتماعی
-	-	۲۷۱	-	-	۲۷۱	۵۱	علوم تربیتی
-	-	۶۷۰	-	-	۶۷۰	۲۱۳	جمع کل

محل: دانشگاه پیام نور بافت

مسرری		استاد ایدیسار		جمع	
حق التدریس	تمام وقت	حق التدریس	تمام وقت	زن	مرد
زن	مرد	زن	مرد	زن	مرد
۳	۲۷	-	-	۳	۲۷

محل: دانشگاه پیام نور بافت

کارکنان غیر آموزشی		کارکنان آموزشی		جمع
خدمات	کتابخانه	تیمه وقت	تمام وقت	
۲	۵	۱	۶	۱۵

محل: دانشگاه پیام نور بافت

سال ۱۳۷۸

تعداد دانشجوین دانشگاه پیام نور - ۱۴۰-۱۶-۷۸

۱۴۰-۱۶-۷۸

گزارشنامه	گزارشنامه		گزارشنامه		جمع		عمودان رشته
	زن	مرد	زن	مرد	زن	مرد	
زبان	۲۲۸	۸۳	-	-	۲۲۸	۸۳	ادبیات فارسی
-	-	۷۲	-	-	۱۳۰	۷۲	حسابداری
-	-	۷۳	-	-	۱۳۵	۷۳	ریاضی
-	-	۱۶۲	-	-	۱۶۲	۵۱	زیست شناسی
-	-	۲۸۳	-	-	۲۸۳	۸۶	علوم تربیتی
-	-	۱۸۳	-	-	۱۸۳	۱۲۰	مهندسی دولتی
-	-	۱۱۳۱	۵۰۷	-	۱۱۳۱	۵۰۷	جمع کل

منابع : دانشگاه پیام نور - ۱۴۰-۱۶-۷۸

سال ۷۸-۷۹

تعداد اعضای هیئت علمی دانشگاه پیام نور - ۱۲۱-۱۶-۷۸

۱۲۱-۱۶-۷۸

سرشماری		استادان		جمع	
حق التدریس	تمام وقت	حق التدریس	تمام وقت	زن	مرد
زن	مرد	زن	مرد	زن	مرد
۳	۴۰	۱	۱	-	-
				۲	۲۹

منابع : دانشگاه پیام نور - ۱۲۱-۱۶-۷۸

سال ۷۸-۷۹

کارکنان دانشگاه پیام نور - ۱۲۲-۱۶-۷۸

۱۲۲-۱۶-۷۸

کارکنان غیر آموزشی		کارکنان آموزشی		جمع	
خدمات	امور اداری و مالی	کتابخانه	تیمه وقت	تمام وقت	جمع
۵	۱۰	۱	-	۷	۲۳

منابع : دانشگاه پیام نور - ۱۲۲-۱۶-۷۸

سال ۱۳۷۸

تهیاداد دانشمیران دانشگاه پیام نور مرکز قزوین

۷۸-۱۶-۱۲۳

عنوان رشته	جمع		کارشناسی		کارشناسی ارشد	
	مرد	زن	مرد	زن	مرد	زن
زبان و ادبیات فارسی	۴۶	۱۵۵	۴۶	۱۵۵	-	-
ریاضی	۳۷	۶۹	۳۷	۶۹	-	-
حسابداری	۴۲	۶۳	۴۲	۶۳	-	-
مدیریت دولتی	۲۰	۴۲	۲۰	۴۲	-	-
مدیریت بازرگانی	۷۷	۱۲۵	۷۷	۱۲۵	-	-
جمع کل	۲۶۲	۴۵۳	۲۶۲	۴۵۳	-	-

مکان: دانشگاه پیام نور قزوین

سال ۷۸-۷۹

تهیاداد دانشمیران دانشگاه پیام نور قزوین

۷۸-۱۶-۱۲۳

جمع	استاد هیات		حق التدریس		تمام وقت		جمع
	مرد	زن	مرد	زن	مرد	زن	
۲۸	۲	-	-	-	۱	-	۲۷
۲	۲	-	-	-	۱	-	۲

مکان: دانشگاه پیام نور قزوین

سال ۷۸-۷۹

کارکنان دانشگاه پیام نور مرکز قزوین

۷۸-۱۶-۱۲۵

جمع	کارکنان آموزشی		کارکنان غیر آموزشی		جمع
	مرد	زن	مرد	زن	
۱۳	۵	-	۱	۶	۲
۱۳	۵	-	۱	۶	۲

مکان: دانشگاه پیام نور قزوین



سال ۷۸-۷۹

تعداد دانشمندان دانشگاه پیام نور سیرجان

۷۸-۱۴-۱۲۶

کارشناسی ارشد	کارشناسی		کارشناسی		جمع		عنوان رشته
	زن	مرد	زن	مرد	زن	مرد	
زبان	۲۳	۱۷	-	-	۲۳	۱۷	زبان‌شناسی
-	-	۹۳	-	-	۱۵۵	۹۳	حسابداری
-	-	۸۳	-	-	۱۴۳	۸۳	مدیریت دولتی
-	-	۲۸۶	-	-	۲۸۶	۵۱	علوم تربیتی
-	-	۱۵۰	-	-	۱۵۰	۲۲	ادبیات فارسی
-	-	۷۷۸	۲۶۸	-	۷۷۸	۲۶۸	جمع کل

منابع: دانشگاه پیام نور سیرجان

سال ۷۸-۷۹

تعداد اساتید هیئت علمی دانشگاه پیام نور سیرجان

۷۸-۱۴-۱۲۷

مرد		زن		جمع	
حق التدریس	تمام وقت	حق التدریس	تمام وقت	مرد	زن
مرد	زن	مرد	زن	۸	۱
۶	-	۱	-	-	-
۱	-	-	-	-	-

منابع: دانشگاه پیام نور سیرجان

سال ۷۸-۷۹

کارکنان دانشگاه پیام نور سیرجان

۷۸-۱۴-۱۲۸

کارکنان غیر آموزشی		کارکنان آموزشی		جمع	
خدمات	امور اداری و مالی	کتابخانه	بیمه وقت	تمام وقت	جمع
۱	۷	۱	-	۵	۱۴

منابع: دانشگاه پیام نور سیرجان

روز	کارشناسی ارشد		کارشناسی		کارشناسی		کارشناسی		مجموع		عنوان رشته
	مرد	زن	مرد	زن	مرد	زن	مرد	زن	مرد	زن	
-	-	۳۰۶	۳۸	-	-	۳۰۶	۳۳	-	۳۳	-	علوم تربیتی
-	-	۲۶۱	۳۷	-	-	۲۶۱	۳۷	-	۳۷	-	ادبیات فارسی
-	-	۲۳۰	۶۱	-	-	۲۳۰	۶۱	-	۶۱	-	علوم اجتماعی
-	-	۱۸۰	۵۵	-	-	۱۸۰	۵۵	-	۵۵	-	ریاضی
-	-	۱۶۱	۳۹	-	-	۱۶۱	۳۹	-	۳۹	-	زمین شناسی
-	-	۱۸۲	۷۵	-	-	۱۸۲	۷۵	-	۷۵	-	زیست شناسی
-	-	۹	۳	-	-	۹	۳	-	۳	-	فیزیک
-	-	۶	۶	-	-	۶	۶	-	۶	-	آمار
-	-	۱۳۳۵	۲۷۳	-	-	۱۳۳۵	۲۷۰	-	۲۷۰	-	مجموع کل

منابع: دانشگاه پیام نور مکرمان

روز	مدرسی		استاد ابرار		مجموع	
	مرد	زن	مرد	زن	مرد	زن
۸	۲۳	۲	۱۰	۱	۱	۱۱

منابع: دانشگاه پیام نور مکرمان

کارکنان غیر آموزشی		کارکنان آموزشی		مجموع	
خدمات	آموزشی و رفاهی	کتابخانه	بیمه و رفاه	تعمیر و رفاه	جمع
۵	۶	۱	۱	۱۳	۲۴

منابع: دانشگاه پیام نور مکرمان

سال ۷۸-۷۹

تعداد دانشجویان دانشگاه ویمپورفستون

۷۸-۱۶-۱۳۲

کارشناسی ارشد	کارشناسی	کارشناسی	کارشناسی		جمع		عنوان رشته
			زن	مرد	زن	مرد	
زن	مرد	زن	مرد	زن	مرد	جمع	زبان انگلیسی
-	-	۳۵	۱۷	-	۳۵	۱۷	زبان و ادبیات فارسی
-	-	۲۳	۷	-	۲۳	۷	معماری (معماری)
-	-	۱۲	۲۸	-	۱۲	۲۸	معماری
-	-	۱۳	۲۴	-	۱۳	۲۴	معماری
-	-	۲۱	۱۱	-	۲۱	۱۱	معماری
-	-	۱۶	۱۳	-	۱۶	۱۳	معماری
-	-	۱۹	۱۰	-	۱۹	۱۰	معماری
-	-	-	-	۹	-	۹	معماری
-	-	-	-	۱۵	-	۱۵	معماری
-	-	۱۹	۷	-	۱۹	۷	معماری
-	-	۱۶	۱۰	-	۱۶	۱۰	معماری
-	-	۱۷	۸	-	۱۷	۸	معماری
-	-	۲۲	۲	-	۲۲	۲	معماری
۲	۲۲	۲۱۳	۱۲۰	۲۲	۲۴۰	۱۹۱	جمع

مکان: دانشگاه ویمپورفستون

سال ۷۸-۷۹

تعداد اعضای هیئت علمی دانشگاه ویمپورفستون

۷۸-۱۶-۱۳۳

سربری				استادیار				جمع	
حق التدریس	تمام وقت	حق التدریس	تمام وقت	زن	مرد	زن	مرد	زن	مرد
زن	مرد	زن	مرد	۵	۲۸	۱	۹	۷	۲۲
۱	۱۳	۵	۲۸	-	۳	۱	۹	۷	۲۲

مکان: دانشگاه ویمپورفستون

۷۸-۱۶-۱۳۴

سال ۷۸-۷۹

تعداد کتابخانه ویمپورفستون

جمع

کتابخانه غیر آموزشی		کتابخانه		جمع	
کتابخانه	تعداد	کتابخانه	تعداد	جمع	تعداد
کتابخانه	۳۳	کتابخانه	۳	جمع	۸۵
کتابخانه	۲۹	کتابخانه	۳	جمع	۱۰

مکان: دانشگاه ویمپورفستون

کارشناسی ارشد		کارشناسی		کاردانی		جمع		رشته تحصیلی
زن	مرد	زن	مرد	زن	مرد	زن	مرد	
-	-	۳۶۲	۳۱۵	۴۳۳	۳۲۷	۷۹۵	۶۴۲	آموزش ابتدایی
-	-	۴۴	۳۹	-	-	۴۴	۳۹	ادبیات فارسی
-	-	۴۰	۳۳	-	-	۴۰	۳۳	امور تربیتی عمومی
-	-	۲۳	۲۱	-	-	۲۳	۲۱	امور تربیتی متوسطه
-	-	-	-	۱۳	۱۰	۱۳	۱۰	امور تربیتی
-	-	۲۶	-	۳۰	۳۳	۵۶	۳۳	تربیت بدنی
-	-	۴۵	۴۱	۱۸	۱۴	۶۳	۵۵	حرفه و فن
-	-	۶۲	۵۱	۹	۷	۷۱	۵۸	دینی و عربی
-	-	۷۲	۷۳	۱۳	۱۴	۸۵	۸۷	ریاضی
-	-	۳۶	۳۲	۱۰	۸	۴۶	۴۰	زبان
-	-	۶۴	۴۲	۱۲	۶	۷۶	۴۸	علوم تجربی
-	-	۸	۸	۱۲	۱۶	۲۰	۲۴	مدیریت
-	-	۳۵	۲۶	-	-	۳۵	۲۶	مشاوره
-	-	۳۷	۳۸	۳۷	۳۰	۷۴	۶۸	مطالعات اجتماعی
-	-	۱۷	۱۵	-	-	۱۷	۱۵	هنرهای تجسمی
-	-	-	-	۱۷	۱۲	۱۷	۱۲	متصدی امور آموزشی
-	-	۸۷۱	۷۳۴	۶۰۴	۴۷۷	۱۴۷۵	۱۲۱۱	جمع

اعضاء هیئت علمی - اساتید مرکز آموزش عالی فرهنگیان خواجه نصیر کرمان سال ۷۹-۷۸

۷۸-۱۶-۱۳۶

مربی		استاد ایزدیار				جمع	
حق التدریس	تمام وقت	حق التدریس	تمام وقت	تمام وقت	جمع	زن	مرد
زن	مرد	زن	مرد	زن	مرد	زن	مرد
۱۴	۴۶	۳	۱۴	-	۵	-	-
						۱۷	۶۵

ماخذ: مرکز آموزش عالی فرهنگیان خواجه نصیر

سال ۷۹-۷۸

کارکنان مرکز خواجه نصیر کرمان

۷۸-۱۶-۱۳۷

کارکنان غیر آموزشی				کارکنان آموزشی				جمع	
خدمات		امور اداری	کتابخانه	نیمه وقت		تمام وقت		زن	مرد
زن	مرد	زن	مرد	زن	مرد	زن	مرد	زن	مرد
۳	۱۶	۴	۸	۲	۱	-	-	۹	۳۸

ماخذ: مرکز آموزش عالی فرهنگیان خواجه نصیر

سال ۷۸-۷۹

تعداد دانشجویان مرکز آموزش مدیریت دولتی استان کرمان

۷۸-۱۶-۱۳۸

کارشناسی ارشد	کارشناسی		کارشناسی		جمع		عنوان رشته
	مرد	زن	مرد	زن	مرد	زن	
زن	-	-	-	۵۰	۲۰۰	۵۰	مشغل کاروان اداری رهائی
-	-	۲۰	۴۲۵	-	-	۲۰	مشغل کارشناس مدیریت دولتی
-	-	-	۸۰	-	-	۶۰	مشغل کارشناس مدیریت آموزش
-	-	-	۱۵	-	-	-	مشغل کارشناس مدیریت صنعتی
۱۰	۲۵۰	-	-	-	-	۱۰	مشغل کارشناس ارشد مدیریت دولتی
۸۰	۱۱۰	-	-	-	-	۸۰	مشغل کارشناس ارشد مدیریت دولتی
-	۹۰	-	-	-	-	۹۰	مشغل کارشناس ارشد مدیریت صنعتی
۹۰	۲۵۰	۸۰	۴۲۰	۵۰	۲۰۰	۲۲۰	جمع

ملاحظه: مرکز آموزش مدیریت دولتی استان کرمان

سال ۷۸-۷۹

تعداد اعضای هیئت علمی مرکز آموزش مدیریت دولتی استان کرمان

۷۸-۱۶-۱۳۹

حق التدریس	مرد		زن		جمع	
	مرد	زن	مرد	زن	مرد	زن
زن	مرد	زن	مرد	زن	مرد	زن
۲	۱۱۰	-	-	-	-	۲
						۱۲۳

ملاحظه: مرکز آموزش مدیریت دولتی استان کرمان

سال ۷۸-۷۹

کارکنان مرکز آموزش مدیریت دولتی استان کرمان

۷۸-۱۶-۱۴۰

کارکنان غیر آموزشی		کارکنان آموزشی		جمع	
خدمات	امور اداری و رهائی	کتابخانه	بیمه وقت	تمام وقت	جمع
۷	۱۶	۱	۲	۱۰	۳۶

ملاحظه: مرکز آموزش مدیریت دولتی استان کرمان

سال ۱۳۷۸

تعداد دانشمندان دانشگاه جامع علمی - کاربردی استان کرمان

۷۸-۱۶-۱۳۱

عنوان رشته	جمع		کار دانی		کارشناسی		کارشناسی ارشد	
	مرد	زن	مرد	زن	مرد	زن	مرد	زن
تعمیرات سنج	۱۵	-	۱۵	-	-	-	-	-
مکانیک صنایع	۲۵	-	۲۵	-	-	-	-	-
تعمیرات سخت افزار کامپیوتر	۱۲	۹	۱۲	۹	-	-	-	-
نرم افزار کامپیوتر	۳	۲	۳	۲	-	-	-	-
جمع	۵۵	۱۱	۵۵	۱۱	-	-	-	-

مابعد: دانشگاه جامع علمی - کاربردی استان کرمان

سال ۷۸-۷۹

تعداد معلمان هیئت علمی دانشگاه جامع علمی - کاربردی استان کرمان

۷۸-۱۶-۱۳۲

جمع	استادیار		مدرسی		حق التدریس	
	مرد	زن	مرد	زن	مرد	زن
جمع	۱۱	۱۱	۱۱	۱۱	۱۱	۱۱
مرد	۱۱	-	۱۱	-	۱۱	-
زن	-	۱۱	-	۱۱	-	۱۱

مابعد: دانشگاه جامع علمی - کاربردی استان کرمان

سال ۷۸-۷۹

کارکنان دانشگاه جامع علمی - کاربردی استان کرمان

۷۸-۱۶-۱۳۳

جمع	کارکنان غیر آموزشی		کارکنان آموزشی	
	مرد	زن	مرد	زن
جمع	۱۱	۱۱	۱۱	۱۱
مرد	۱۱	-	۱۱	-
زن	-	۱۱	-	۱۱

مابعد: دانشگاه جامع علمی - کاربردی استان کرمان

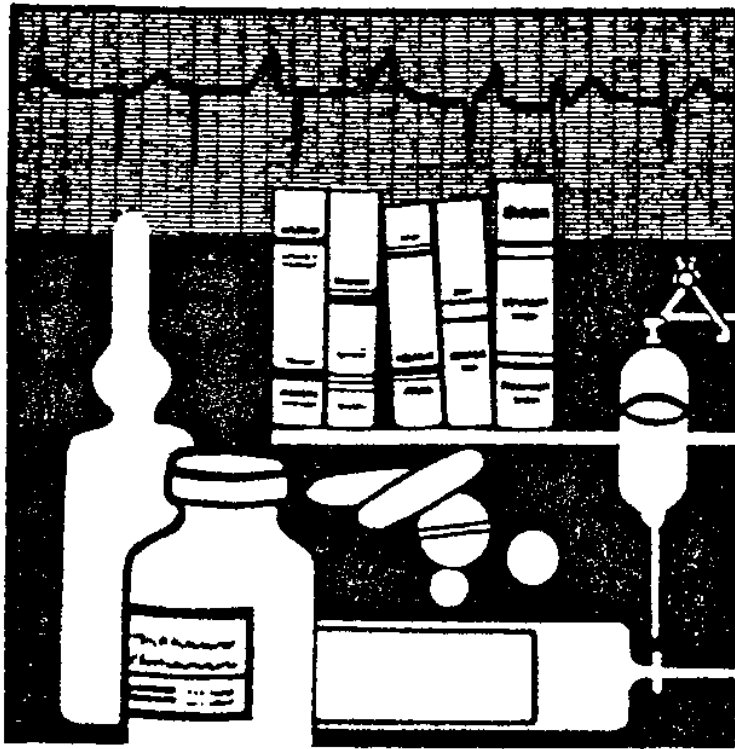

## فصل ۱۷

# بهداشت و درمان



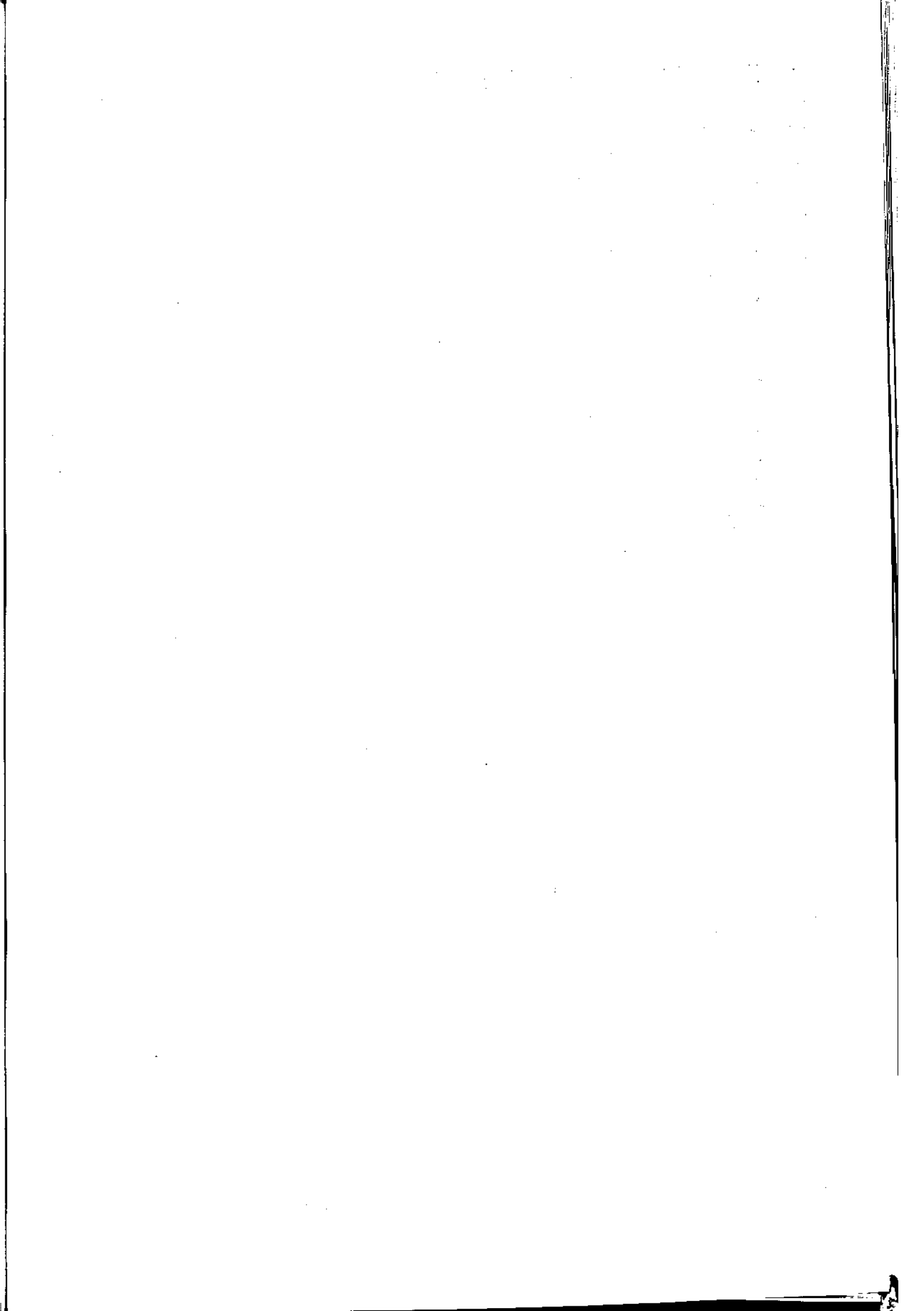

## فصل هفدهم : بهداشت و درمان تعاریف و مفاهیم

پزشک : به کسانی که تحصیلات پزشکی را در یکی از دانشگاههای داخل و یا خارج از کشور به پایان رسانیده و به اخذ پایان نامه نایل آمده اند و مدارک آنها مورد تأیید وزارت فرهنگ و آموزش عالی باشد ، اطلاق می شود .

پیراپزشک : به غیر پزشکانی که در زمینه بهداشت و درمان فعالیت داشته اند اطلاق می شود .  
بهورز : به زنانی اطلاق می شود که بومی و مقیم روستا هستند و با حداقل سواد دوره ابتدایی ، دوره دو ساله آموزش عملی و نظری ذریط را گذرانده اند .

بهداشتیار : به کسانی اطلاق می شود که بومی و مقیم روستا هستند و با حداقل سواد دوره ابتدایی ، دوره دو ساله آموزش عملی و نظری ذریط را گذرانده اند .

مؤسسات درمانی : به کلیه مراکز درمانی اعم از بیمارستان ، زایشگاه و آسایشگاه که مجهز به تخت درمانی باشند مؤسسه درمانی اطلاق می شود .

بیمارستان : واحدی است که حداقل دارای ۱۵ تخت با تجهیزات و تسهیلات و خدمات عمومی پزشکی لازم و حداقل دو بخش داخلی و جراحی همراه با گروه پزشکان متخصص باشد .  
چنانچه تعداد تختهای بیمارستانی از ۳۰ تجاوز نماید باید مجهز به بخشهای رادیولوژی و آزمایشگاه نیز باشد . طبق ضوابط موجود جهت هر ۲۵ تخت یک پرستار لیسانسه و برای هر ۵ تخت یک کمک پرستار لازم است .

زایشگاه : واحدی است که حداقل دارای تخت پزشک متخصص در امر زنان و زایمان و همچنین یک اتاق عمل باشد . چنانچه زایشگاهی دارای ۲۵ تخت و بیشتر باشد ، اتاق مخصوص نوزادان نارس نیز برای آن پیش بینی می شود .

آسایشگاه : واحدی است که حداقل دارای ۱۵ تخت و تسهیلات و خدمات عمومی لازم بوده و حداقل دارای یک بخش اختصاصی همراه با گروه پزشکان متخصص در رشته مربوط باشد مانند

آسایشگاه روانی ، مجذومین ، مسلولین ، معتادین و غیره .

مؤسسات درمانی وابسته به وزارت بهداشت و درمان و آموزش پزشکی : کلیه مؤسسات درمانی که متعلق به وزارت بهداشت و درمان و آموزش پزشکی و یا وابسته به آن بوده و تحت نظر مستقیم آن اداره می شوند جزو مؤسسات درمانی وابسته منظور شده اند .

مؤسسات درمانی خصوصی : کلیه مؤسسات درمانی که به صورت بازرگانی و انتفاعی و با سرمایه شخص یا اشخاص اعم از حقیقی یا حقوقی تأسیس شده‌اند جزو مؤسسات درمانی وابسته به بخش خصوصی به حساب آمده اند .

سایر مؤسسات درمانی : کلیه مؤسسات درمانی که خارج از دو نوع طبقه بندی فوق باشند از جمله مؤسسات درمانی وابسته به خیریه بنیاد شهید ، بانک ملی و ... در ردیف سایر به حساب آمده اند .

مراکز بهداشتی و درمانی : شامل درمانگاه ، کلینیک ، پلی کلینیک و مراکز بهداشتی می باشد . فعالیت مراکز بهداشت عموماً انجام واکسیناسیون و در مواردی توأم با خدمات درمانی است . خانه بهداشت : اولین واحد ارائه دهنده خدمات اولیه بهداشتی درمانی در نظام شبکه جامع بهداشتی و درمانی می باشد . محل استقرار این واحد روستاهای کشور است . هر خانه بهداشت بسته به شرایط جغرافیایی امکانات ارتباطی و پراکندگی جمعیت یک یا چند روستا با جمعیتی حدود ۱۵۰۰ نفر را پوشش میدهد . پرسنل خانه بهداشت را به‌ورزان و بهداشتیاران تشکیل می‌هند که در تشکیلات جدید سازمانی به هر دو گروه به‌ورز اطلاق می شود .

آزمایشگاه : آزمایشگاه تشخیص طبی به طور اعم عبارتست از آزمایشگاه میکروب شناسی و انگل شناسی ، سرم شناسی و شیمی بیولوژیک . هر آزمایشگاه دارای یک نفر مسؤول می باشد که باید دارای درجه دکترای پزشکی یا داروسازی یا علوم شیمی و بیولوژی بوده و گواهینامه دوره تکمیلی آزمایشگاهی از دانشکده های پزشکی یا گواهینامه رسمی تخصصی در امور آزمایشگاهی از مراکز علمی معتبر را که به تصدیق مراجع صلاحیتدار رسیده باشد ، اخذ کرده باشد .

داروخانه : محلی است به صورت مغازه یا فروشگاه که دارای قفسه بندی به منظور گذاشتن دارو و وسایل لازم برای داروسازی باشد . مسؤول داروخانه باید دارای پروانه اشتغال به حرفه داروسازی باشد .

سال ۱۳۷۸

تعداد تخت ثابت بیمارستانهای استان به تفکیک شهرستان

۷۸-۱۷-۱

شهرستان	جمع		بیمارستان عمومی		بیمارستان و زایشگاه		زایشگاه		بیمارستان روانی		بیمارستان چشم		سوانح و سرخگی	
	تخت ثابت	تعداد	تخت ثابت	تعداد	تخت ثابت	تعداد	تخت ثابت	تعداد	تخت ثابت	تعداد	تخت ثابت	تعداد	تخت ثابت	تعداد
بافت	۱۲۰	۱	-	-	۱۲۰	-	-	-	-	-	-	-	-	-
بردهسیر	-	-	-	-	-	-	-	-	-	-	-	-	-	-
بسم	۲۰۰	۳	۱۰۰	۱	۵۰	۱	۵۰	۱	-	-	-	-	-	-
جیرفت	۲۲۸	۲	۱۲۸	۱	۱۰۰	-	-	-	-	-	-	-	-	-
راور	-	-	-	-	-	-	-	-	-	-	-	-	-	-
رفسنجان	۴۸۰	۳	۴۰۰	-	-	۱	۸۰	-	-	-	-	-	-	-
زرنج	۲۳۳	۲	-	۲	۲۳۳	-	-	-	-	-	-	-	-	-
سیرجان	۳۲۰	۳	۱۰۰	۲	۲۲۰	-	-	-	-	-	-	-	-	-
شهریارک	۸۴	۱	-	۱	۸۴	-	-	-	-	-	-	-	-	-
کرمان	۱۸۶۱	۸	۷۰۰	۲	۸۲۶	-	-	-	۲۵۰	۱	-	-	۱	۸۵
کهنوج	۸۰	۱	-	۱	۸۰	-	-	-	-	-	-	-	-	-
کل استان	۳۶۱۷	۲۴	۱۴۲۸	۱۳	۱۷۲۳	۲	۱۳۰	۲	۲۵۰	۱	-	-	۱	۸۵

منبع: دانشگاه علوم پزشکی و خدمات بهداشتی و درمانی استان کرمان

شهرستان	خانه های بهداشت		مراکز بهداشتی درمانی روستایی		مراکز بهداشتی درمانی شهری	
	طبق طرح	فعال	طبق طرح	فعال	طبق طرح	فعال
بافت	۸۸	۸۵	۱۶	۱۶	۶	۶
بردسیر	۳۲	۲۹	۴	۵	۴	۴
بم	۹۶	۹۳	۹	۱۶	۹	۹
جیرفت	۱۰۹	۱۰۷	۱۴	۱۵	۷	۷
راور	۱۷	۱۶	۳	۴	۲	۲
رفسنجان*	۹۶	۷۸	۱۶	۱۶	۱۲	۱۰
زرنجد	۶۹	۶۷	۹	۱۰	۷	۸
سیرجان	۵۱	۵۰	۸	۸	۱۲	۱۲
شهربابک	۴۵	۴۳	۷	۹	۴	۴
کرمان	۷۵	۶۵	۶	۸	۳۷	۴۹
کهنوج	۱۳۰	۹۰	۹	۲۰	۵	۶
کل استان	۸۰۸	۷۲۳	۱۰۱	۱۲۷	۱۰۵	۱۱۷

مأخذ : دانشگاه علوم پزشکی و خدمات بهداشتی و درمانی استان کرمان

\* توضیح اینکه براساس طرح تعداد ۱۰ مرکز بهداشتی، درمانی شهری به اضافه ۳ پایگاه بهداشت در نظر گرفته

شده است که با شرایط ۲ مرکز شهری تبدیل به پایگاه خواهد شد.

بیماران درمان نشده	بیماران درمان شده	محل ابتلاء		تعداد مبتلایان	تعداد لام دیده شده در آزمایشگاه	شهرستان
		خارج شهرستان	داخل شهرستان			
-	۱۴	۱۳	۱	۱۴	۴۴۱۶	بافت
-	۲	-	۲	۲	۴۰۰	بردسیر
-	۱۳۵	۹۳	۴۲	۱۳۵	۲۳۰۰۹	بم
-	۲۰۹	۸۴	۱۲۵	۲۰۹	۲۶۱۰۷	جیرفت
-	-	-	-	۰	۷۰	راور
-	۱۰۷	۱۰۷	-	۱۰۷	۱۵۵۱	رفسنجان
-	۳	۳	-	۳	۱۰۵۶	زرنند
-	۷۲	۶۸	۴	۷۲	۱۷۲۳	سیرجان
-	۵	۵	-	۵	۳۲۰	شهربابک
-	۷۴	۶۵	۹	۷۴	۱۶۳۸	کرمان
-	۱۹۲۴	۲۱	۱۹۰۳	۱۹۲۴	۲۳۶۱۱۰	کهنوج
-	۲۵۴۵	۴۵۹	۲۰۸۶	۲۵۴۵	۲۹۶۴۰۰	کل استان

مأخذ: دانشگاه علوم پزشکی و خدمات بهداشتی و درمانی استان کرمان

نوع تخصصی ۱۳۷۸ به تفکیک	۱۳۷۷	۱۳۷۶	نوع نیاز پزشکی
۴۶۲۵۱۸	۵۴۳۴۳۱	۵۸۲۲۷۹	عمومی
۱۹۸۹	۱۰۹۳۹	۱۱۵۶۰	اطفال
۳۵۰۹۱	۳۲۷۹۵	۲۶۵۹۳	دندانپزشک
۷۰	۱۲۰۶۲	۱۱۴۸۸	داخلی
-	۲۴۰۰۰	۲۵۰۰۰	اورژانس
۷۲۴	۶۰۷۰	۵۱۰۱	زنان و زایمان و کلینیک
۳۹۱۴۲	۵۳۶۹۲	۵۳۷۰۵	مامایی
-	۲۶۷۵	۶۹۵۸	چشم پزشکی
-	-	۲۰۸	گوش و حلق و بینی
-	۷۲۰۰	۶۷۸۰	جراحی
-	۱۰۰۰۰	۹۶۷۷	ارتوپدی
-	-	۸	بوست و آمیزش
-	۲۴	۴۳۸	اعصاب و روان
-	-	۳۴۴	قلب و عروق
-	-	۱۸۹	ارولوژی
۸۶۱۵۰			بهداشت دهان و درمان
۶۲۵۶۸۴	۷۰۲۸۹۸	۷۴۰۳۲۱	کل استان

واحد: نفر

مأخذ: دانشگاه علوم پزشکی و خدمات بهداشتی و درمانی استان کرمان



نوع فعالیت	مناطق روستایی	مناطق شهری	جمع
تعداد دانش آموزان تحت پوشش	۲۲۵۹۳۵	۱۵۰۰۷۰	۳۷۶۰۰۵
تعداد دانش آموزان معاینه شده	۱۴۸۷۳۴	۶۴۸۲۷	۲۱۳۵۶۱
تعداد مبتلایان به اختلالات رفتاری	۲۰۴۴	۸۷۵	۲۹۱۹
تعداد دانش آموزان زیر صدک	۸۰۸۱	۳۵۸۶	۱۱۶۶۷
جمع کل دانش آموزان	۲۲۶۶۱۲	۲۶۱۳۹۶	۵۸۸۰۰۸

ماخذ : دانشگاه علوم پزشکی و خدمات بهداشتی درمانی استان کرمان

تعداد آموزشگاه	تعداد دانش آموزان	تعداد فارغ التحصیلان
۹	۶۵	۵۹

ماخذ : دانشگاه علوم پزشکی و خدمات بهداشتی درمانی استان کرمان

واحد : نفر

شهرستان	جمع	سرخک	فلج اطفال (بولین)	توبرکولین	ب-ت-ژ (سل)	وبالتور
بافت	۱۲۲۳۴	۲۷۷۴	۸۲۲۱	-	۱۲۳۹	-
بردسیر	۶۹۴۳	۱۶۰۷	۴۷۷۰	-	۵۶۶	-
بم	۲۱۸۷۴	۵۳۲۳	۱۴۴۹۹	-	۲۰۵۲	-
جیرفت	۲۷۷۶۸	۶۲۲۴	۱۸۰۵۴	-	۳۴۹۰	-
راور	۱۴۱۵	۴۰۶	۹۴۰	-	۶۹	-
رفسنجان	۲۲۴۳۱	۵۱۰۲	۱۵۳۵۵	-	۱۹۷۴	-
زرنند	۸۵۸۹	۲۲۹۷	۵۹۳۱	-	۳۶۱	-
سیرجان	۱۴۵۲۸	۳۵۳۸	۹۸۶۹	-	۱۱۲۱	-
شهربابک	۳۸۹۹	۹۰۷	۲۶۹۵	-	۲۹۷	-
کرمان	۱۵۳۵۳	۶۸۶۸	۷۸۶۹	-	۶۱۶	-
کهنوج	۴۴۸۵۱	۱۲۳۸۰	۲۵۵۳۷	-	۶۹۳۴	-
کل استان	۱۷۹۸۸۵	۲۷۴۲۶	۱۱۳۷۴۰	-	۱۸۷۱۹	-

مأخذ : دانشگاه علوم پزشکی و خدمات بهداشتی و درمانی استان کرمان

شهرستان	جمع	کزاز، دیفتری (سیاه سرفه (ثلاث))	دیفتری کزاز توأم	حصه تیفویید	منزویست	هپاتیت
بافت	۱۵۱۰۳	۶۹۴۴	۴۲۹۸	-	-	۳۸۶۱
بردسیر	۸۷۷۳	۴۲۰۶	۲۲۶۱	-	-	۲۳۰۶
بم	۲۷۹۶۸	۱۲۳۵۳	۸۲۹۰	-	-	۷۲۲۵
جیرفت	۳۷۷۹۰	۱۴۷۰۷	۱۳۴۴۲	-	-	۹۶۴۱
راور	۱۹۴۴	۸۷۳	۶۳۰	-	۵۷	۳۸۴
رفسنجان	۳۰۳۳۳	۱۱۵۵۳	۱۰۱۲۵	-	-	۸۶۵۵
زرنند	۱۲۴۲۲	۵۶۱۵	۴۰۸۹	-	-	۲۷۱۸
سیرجان	۱۹۱۰۰	۸۸۷۸	۵۱۲۰	-	-	۵۱۰۲
شهربابک	۵۲۳۵	۲۳۹۵	۱۶۸۲	-	-	۱۱۵۸
کرمان	۵۱۲۲۵	۷۵۴۷	۳۸۶۶۱	-	-	۵۰۱۷
کهنوج	۹۱۵۲۹	۲۷۶۲۵	۲۳۳۱۷	-	۲۴۱۸۵	۱۶۴۰۲
کل استان	۳۰۱۳۲۲	۱۰۲۷۹۶	۱۱۱۹۱۵	-	۲۴۲۴۲	۶۲۴۶۹

مأخذ : دانشگاه علوم پزشکی و خدمات بهداشتی و درمانی استان کرمان

شهرستان	جمع	سرخک	فلج اطفال (پولیو)	توبرکولین	ب-ت-ژ (سل)	وبالتور
بافت	۶۰۷۰	۱۷۴۱	۳۴۶۱	-	۸۶۸	-
بردسیر	۳۳۳۳	۷۱۷	۲۳۲۸	-	۲۸۸	-
بم	۱۹۳۹۲	۳۲۹۳	۱۲۴۲۰	-	۲۶۷۹	-
جیرفت	۱۶۲۹۷	۳۶۹۵	۱۰۹۷۴	-	۱۶۲۸	-
راور	۳۴۹۰	۷۸۸	۲۳۳۲	-	۳۷۰	-
رفسنجان	۲۳۸۹۲	۵۳۷۲	۱۶۰۲۳	-	۲۴۹۷	-
زرنند	۱۳۶۹۹	۲۶۲۰	۸۷۵۶	-	۲۳۲۳	-
سیرجان	۲۶۱۲۶	۷۳۸۹	۱۶۰۹۵	-	۲۶۴۲	-
شهربابک	۵۸۹۷	۱۱۹۶	۳۹۳۳	-	۷۶۸	-
کرمان	۹۲۱۷۷	۱۸۳۷۹	۶۲۰۳۸	-	۱۱۷۶۰	-
کهنوج	۲۰۳۵۸	۳۰۷۸	۱۴۹۴۷	-	۲۳۳۳	-
کل استان	۲۳۰۷۳۱	۴۹۲۶۸	۱۵۳۳۰۷	-	۲۸۱۵۶	-

ماخذ: دانشگاه علوم پزشکی و خدمات بهداشتی و درمانی استان کرمان

شهرستان	جمع	کزاز، دیفتری سیاه سرفه (دلات)	دیفتری کزاز توام	حصصه تیفوئید	منزئیت	هیپاتیت
بافت	۸۳۲۷	۴۵۶۶	۱۰۳۲	-	-	۲۷۲۹
بردسیر	۳۶۵۶	۱۹۳۰	۶۸۷	-	-	۱۰۳۹
بم	۲۲۲۰۷	۹۳۸۷	۵۴۰۶	-	۳۵	۷۲۷۹
جیرفت	۱۸۲۱۹	۹۵۲۶	۳۴۶۰	-	۶۲	۵۱۷۱
راور	۳۷۴۰	۱۹۷۲	۵۰۸	-	-	۱۲۶۰
رفسنجان	۳۳۴۵۰	۱۳۵۷۰	۸۵۶۱	-	۲۰۷۶	۹۲۴۳
زرنند	۱۷۰۷۶	۶۶۳۱	۴۲۷۷	-	۹۰۸	۵۲۶۰
سیرجان	۴۷۹۱۷	۱۳۲۰۷	۱۵۳۳۳	-	۱۰۳۸۰	۸۹۹۷
شهربابک	۷۰۱۵	۳۱۹۷	۱۸۶۱	-	-	۱۹۵۷
کرمان	۱۰۲۰۶۴	۴۶۲۰۱	۱۹۴۴۸	-	۲۲۸۶	۳۳۱۲۹
کهنوج	۱۵۷۴۵	۷۰۰۳	۳۵۴۷	-	-	۵۱۹۵
کل استان	۲۷۹۴۱۶	۱۱۷۲۹۰	۶۳۱۲۰	-	۱۵۷۴۷	۸۲۲۵۹

ماخذ: دانشگاه علوم پزشکی و خدمات بهداشتی و درمانی استان کرمان

شهرستان	وضعیت حقوقی			نحوه اداره		نحوه همکاری با بیمه خدمات درمانی	
	جمع	بهداشت و درمان	خصوصی	سایر	مستقل	غیر مستقل	قراردادی
بافت	۳	۱	-	۲	-	۳	*
بردسیر	۱	-	-	۱	۱	-	*
بم	۱	-	-	۱	-	۱	*
جیرفت	۲	-	۱	۱	۱	۱	*
راور	-	-	-	-	-	-	-
رفسنجان	۵	۱	۳	۱	۳	۲	*
زرنند	۲	-	۱	۱	۱	۱	*
سیرجان	۳	-	-	۳	۱	۲	*
شهربابک	۱	-	-	۱	۱	-	*
کرمان	۱۲	۵	۴	۳	۳	۹	*
کهنوج	۱	-	-	۱	۱	-	*
جمع کل	۳۱	۵	۹	۱۵	۱۲	۱۹	

مأخذ: دانشگاه علوم پزشکی و خدمات بهداشتی و درمانی استان کرمان

شهرستان	وضعیت حقوقی			نحوه اداره		ساعات کار		نحوه همکاری با بیمه خدمات درمانی		
	جمع	بهداشت درمان	خصوصی	سایر	مستقل	غیر مستقل	روزانه	شبانه روزی	قراردادی	فاقد قرارداد
بافت	۲	۲	-	-	-	۲	۱	۱	*	-
بردسیر	۱	۱	-	-	-	۱	-	۱	*	-
بم	۳	۱	۲	-	۱	۲	۳	-	*	-
جیرفت	۴	۳	۱	-	۱	۳	۴	-	*	-
راور	۱	۱	-	-	-	۱	۱	-	*	-
رفسنجان	۶	۳	۲	۱	۱	۵	۲	۴	*	-
زرنج	۷	۳	-	۴	-	۷	۳	۴	*	-
سیرجان	۷	۲	۲	۳	۲	۵	۴	۲	*	-
شهربابک	۱	۱	-	-	-	۱	۱	-	*	-
کرمان	۱۹	۵	۱۰	۴	۸	۱۱	۱۵	۴	*	-
کهنوج	۱	۱	-	-	-	۱	۱	-	*	-
جمع کل	۴۶	۲۳	۱۷	۱۱	۱۳	۳۹	۳۵	۱۷		

مأخذ: دانشگاه علوم پزشکی و خدمات بهداشتی درمانی استان کرمان

شهرستان	وضعیت حقوقی						جمع
	بهداشت درمان	خصوصی	سایر	مستقل	غیر مستقل	نحوه اداره	
	ماعتات کار	شبهه روزی	روزانه	غیر مستقل	مستقل	سایر	جمع
بافت	۱	۶	۱	۶	-	۶	۷
بردسیر	-	۵	۱	۴	۱	۴	۵
بم	۱	۱۳	-	۱۳	-	۱۳	۱۴
جیرفت	-	۸	-	۸	-	۸	۸
راور	۱	۱	-	۲	-	۲	۲
رفسنجان	۱	۱۷	۵	۱۳	۳	۱۳	۱۸
زرنند	-	۷	۱	۷	-	۶	۷
سیرجان	۲	۱۴	۱	۱۵	۱	۱۵	۱۶
شهربابک	-	۵	-	۵	-	۵	۵
کرمان	۷	۶۵	۷	۶۵	۳	۶۵	۷۲
کهنوج	-	۵	-	۵	-	۵	۵
جمع کل	۱۳	۱۴۶			۸	۱۴۳	۱۵۹

مأخذ : دانشگاه علوم پزشکی و خدمات بهداشتی و درمانی استان کرمان

شهرستان	وضعیت حقوقی			نحوه اداره		ساعات کار		نحوه همکاری با بیمه خدمات درمانی		
	جمع	بهداشت درمان	خصوصی	سایر	مستقل	غیر مستقل	روزانه	شبانه روزی	قراردادی	فاقد قرارداد
بافت	۲	۲	-	-	-	۲	۱	۱	*	-
بردسیر	۱	۱	-	-	-	۱	-	۱	*	-
بم	۳	۱	۲	-	۱	۲	۳	-	*	-
جیرفت	۴	۳	۱	-	۱	۳	۴	-	*	-
راور	۱	۱	-	-	-	۱	۱	-	*	-
رفسنجان	۶	۳	۲	۱	۱	۵	۲	۴	*	-
زرنج	۷	۳	-	۴	-	۷	۳	۴	*	-
سیرجان	۷	۲	۲	۳	۲	۵	۴	۳	*	-
شهربابک	۱	۱	-	-	-	۱	۱	-	*	-
کرمان	۱۹	۵	۱۰	۴	۸	۱۱	۱۵	۴	*	-
کهنوج	۱	۱	-	-	-	۱	۱	-	*	-
جمع کل	۴۶	۲۳	۱۷	۱۱	۱۳	۳۹	۳۵	۱۷		

مأخذ: دانشگاه علوم پزشکی و خدمات بهداشتی درمانی استان کرمان

شهرستان	وضعیت حقوقی						جمع
	بهداشت درمان	خصوصی	سایر	مشغل	غیر مشغل	نحوه اداره	
	ساعات کار	شنبه روزی	روزانه	شنبه روزی	روزانه	شنبه روزی	روزانه
بافت	۷	۱	۶	-	۶	۱	۶
بردسیر	۵	-	۴	۱	۲	۱	۵
بم	۱۴	-	۱۲	-	۱۲	-	۱۳
جیرفت	۸	-	۸	-	۸	-	۸
راور	۲	-	۲	-	۲	-	۱
رفسنجان	۱۸	۲	۱۳	۳	۱۳	۵	۱۷
زرنند	۷	۱	۶	-	۶	۱	۷
سیرجان	۱۶	-	۱۵	۱	۱۵	۱	۱۴
شهربابک	۵	-	۵	-	۵	-	۵
کرمان	۷۲	۴	۶۵	۳	۶۵	۷	۶۵
کهنوج	۵	-	۵	-	۵	-	۵
جمع کل	۱۵۹	۸	۱۴۳	۸	۱۴۳	۱۳	۱۴۶

مأخذ : دانشگاه علوم پزشکی و خدمات بهداشتی و درمانی استان کرمان



رشته و نوع تخصص	تعداد	پزشک	تعداد	تعداد	تعداد	تعداد	تعداد	تعداد	تعداد	تعداد	تعداد
پزشک عمومی	۴۱	۲۷	۳۵	۲۲	۱۰	۷۸	۳۳	۴۰	۲۰	۱۵۲	۳۵
زنان و زایمان	۱	-	۴	۲	-	۶	۱	۲	۲	۱۰	۱
اطفال	۲	۱	۳	۳	-	۸	۳	۱	۲	۲۳	۱
قلب و عروق	۱	-	-	۱	-	۳	-	۱	-	۷	-
جراح قلب	-	-	-	-	-	-	-	-	-	۱	-
داخلی	۱	-	۲	۲	-	۷	۱	۱	۲	۲۰	۲
جراح عمومی	۲	-	۲	۲	-	-	۱	۱	۱	۱۱	۲
بیهوشی	۲	-	۲	۲	-	۵	-	۲	۱	۱۵	۱
چشم	-	-	۱	-	-	۳	-	۱	۱	۱۳	-
ارتوپدی	-	-	۱	-	-	۲	-	۱	-	۷	-
E.N.T	-	-	۱	-	-	-	-	۲	-	۶	-
رادیولوژی	-	-	۱	-	-	۲	-	۱	-	۸	۱
عفونی	-	-	-	-	-	-	-	۱	-	۲	-
پوست	-	-	-	-	-	۱	-	-	-	۱۱	-
پاتولوژی	-	-	-	-	-	-	-	۱	-	۱۳	-
رادیوترابی و هسته ای	-	-	-	-	-	-	-	-	-	۲	-
ارولوژی	-	-	-	-	-	۲	-	-	-	۴	-
خانواده	-	-	-	-	-	-	-	-	-	۱	-

ماخذ: دانشگاه علوم پزشکی و خدمات بهداشتی و درمانی استان کرمان

رشته و نوع تخصص	تعداد	تخصص	تخصص	تخصص	تخصص	تخصص	تخصص	تخصص	تخصص	تخصص	تخصص
مغز و اعصاب	-	-	-	-	۱	-	-	-	-	-	۸
جراح مغز و اعصاب	-	-	-	-	۲	-	-	-	-	-	۵
روانپزشکی	-	-	-	-	۳	-	-	-	-	-	۱۲
جراح ترمیمی	-	-	-	-	-	-	-	-	-	-	۲
روماتولوژی	-	-	-	-	-	-	-	-	-	-	۱
متخصص جراحی	-	-	-	-	۵	-	-	-	-	-	-
متخصص آسیب شناسی	-	-	-	-	۳	-	-	-	-	-	-
متخصص گوش و حلق و بینی	-	-	-	-	۱	-	-	-	-	-	-
فیزیولوژی	-	-	-	-	۱	-	-	-	-	-	-
توانبخشی	-	-	-	-	-	-	-	-	-	-	۱
کل استان	۵۰	۲۸	۵۲	۳۹	۱۰	۱۳۳	۲۰	۵۶	۲۹	۵۸	۴۳

مأخذ: دانشگاه علوم پزشکی و خدمات بهداشتی و درمانی استان کرمان

واحد: نفر

خارجی			ایرانی			جمع			شهرستان
متخصص	عمومی	جمع	متخصص	عمومی	جمع	متخصص	عمومی	جمع	
-	-	-	۹	۴۱	۵۰	۹	۴۱	۵۰	بافت
-	-	-	۱	۲۷	۲۸	۱	۲۷	۲۸	بردسیر
-	۲	۲	۱۷	۳۳	۵۰	۱۷	۳۵	۵۲	بم
-	-	-	۱۷	۲۲	۳۹	۱۷	۲۲	۳۹	جیرفت
-	۱	۱	-	۹	۹	-	۱۰	۱۰	راور
-	-	-	۵۵	۷۸	۱۳۳	۵۵	۷۸	۱۳۳	رفسنجان
-	۱	۱	۶	۳۳	۳۹	۶	۳۳	۴۰	زرنند
-	۲	۲	۱۶	۳۸	۵۴	۱۶	۴۰	۵۶	سیرجان
-	-	-	۹	۲۰	۲۹	۹	۲۰	۲۹	شهربابک
-	۲	۲	۱۸۴	۱۵۰	۳۳۴	۱۸۴	۱۵۲	۳۳۶	کرمان
-	-	-	۸	۳۴	۴۲	۸	۳۴	۴۲	کهنوج
-	۸	۸	۳۲۲	۴۸۵	۸۰۷	۳۲۲	۴۹۳	۸۱۵	کل استان

واحد: نفر

مآخذ: دانشگاه علوم پزشکی و خدمات بهداشتی و درمانی استان کرمان

شهرستان	جمع		بهداری و دانشگاه		سایر سازمانهای دولتی		آزاد	
	شهر	روستا	شهر	روستا	شهر	روستا	شهر	روستا
بافت	۵۵	۱۱	۳۹	۱۱	۵	-	۱۱	-
بردسیر	۳۲	۷	۲۱	۷	۳	-	۸	-
بم	۶۳	۱۵	۴۱	۱۱	۴	-	۱۸	۴
جیرفت	۵۲	۹	۳۱	۸	۵	-	۱۶	۱
راور	۱۵	۳	۸	۲	۳	۱	۴	-
رفسنجان	۱۳۳	۱۸	۱۱۵	۱۸	-	-	۱۸	-
زرنند	۶۶	۱۳	۳۰	۱۰	۲۸	۲	۸	۱
سیرجان	۱۱۹	۱۴	۵۰	۶	۴۲	۸	۲۷	-
شهربابک	۳۴	۷	۲۲	۷	۴	-	۸	-
کرمان	۶۴۳	۲۴	۳۲۹	۷	۱۰۹	۳	۲۰۵	۱۴
کهنوج	۶۱	۱۱	۳۳	۹	۴	-	۲۴	۲
کل استان	۱۲۷۳	۱۳۲	۷۱۹	۹۶	۲۰۷	۱۴	۳۴۷	۲۲

واحد: نفر

مأخذ: دانشگاه علوم پزشکی و خدمات بهداشتی و درمانی، استان کرمان

آزاد		سایر سازمانهای دولتی		بهداری و دانشگاه		جمع		شهرستان
روستا	شهر	روستا	شهر	روستا	شهر	روستا	شهر	
-	۵	-	۱	-	۲	-	۸	بافت
-	۳	-	-	-	-	-	۳	بردسیر
-	۱۱	-	-	-	۲	-	۱۳	بم
-	۷	-	-	-	۲	-	۹	جیرفت
-	-	-	-	-	۲	-	۲	راور
۱	۱۵	-	۳	-	۳	۱	۲۱	رفسنجان
-	۵	۱	-	۱	-	۱	۵	زرنند
۱	۸	-	۷	-	۲	۱	۱۷	سیرجان
-	۳	-	-	-	۲	-	۵	شهربابک
۲	۴۴	-	۱۱	-	۴۲	۳	۹۷	کرمان
-	۳	-	-	-	۲	-	۵	کهنوج
۴	۱۰۴	۱	۲۲	۱	۵۹	۶	۱۸۵	کل استان

واحد نفر

مأخذ: دانشگاه علوم پزشکی و خدمات بهداشتی و درمانی استان کرمان

سال ۱۳۷۸

تعداد پزشکان، دندانپزشکان و داروسازان سازمان منطقه ای بهداشت و درمان

۷۸-۱۷-۱۶

سال	جمع	پزشکان	دندانپزشکان	داروسازان
۱۳۷۸	۱۰۴۲	۸۳۳	۱۳۰	۷۹

واحد: نفر

مآخذ: دانشگاه علوم پزشکی و خدمات بهداشتی و درمانی استان کرمان

سال ۱۳۷۸

تعداد دندانپزشکان ایرانی و خارجی بر حسب وابستگی به تفکیک شهر و روستا

۷۸-۱۷-۱۷

شهرستان	جمع		بهداری و دانشگاه		سایر سازمانهای دولتی		آزاد	
	شهر	روستا	شهر	روستا	شهر	روستا	شهر	روستا
بافت	۹	-	۶	-	۳	-	-	-
بردسیر	۳	۲	۲	۱	-	-	۱	۱
بم	۸	۲	۲	۲	-	-	۶	-
جیرفت	۹	-	۳	-	۲	-	۴	-
راور	۴	-	۳	-	-	-	۱	-
رفسنجان	۳۲	۵	۱۵	۳	۴	-	۱۳	۲
زرنند	۱۱	-	۳	-	۵	-	۳	-
سیرجان	۲۰	-	۶	-	۵	-	۹	-
شهربابک	۷	-	۴	-	-	-	۳	-
کرمان	۱۳۷	۳	۶۰	-	۲۴	۲	۵۳	۱
کهنوج	۳	-	۱	-	-	-	۲	-
کل استان	۲۴۳	۱۲	۱۰۵	۳	۴۳	۲	۸۲	۲

واحد: نفر

مآخذ: دانشگاه علوم پزشکی و خدمات بهداشتی و درمانی استان کرمان

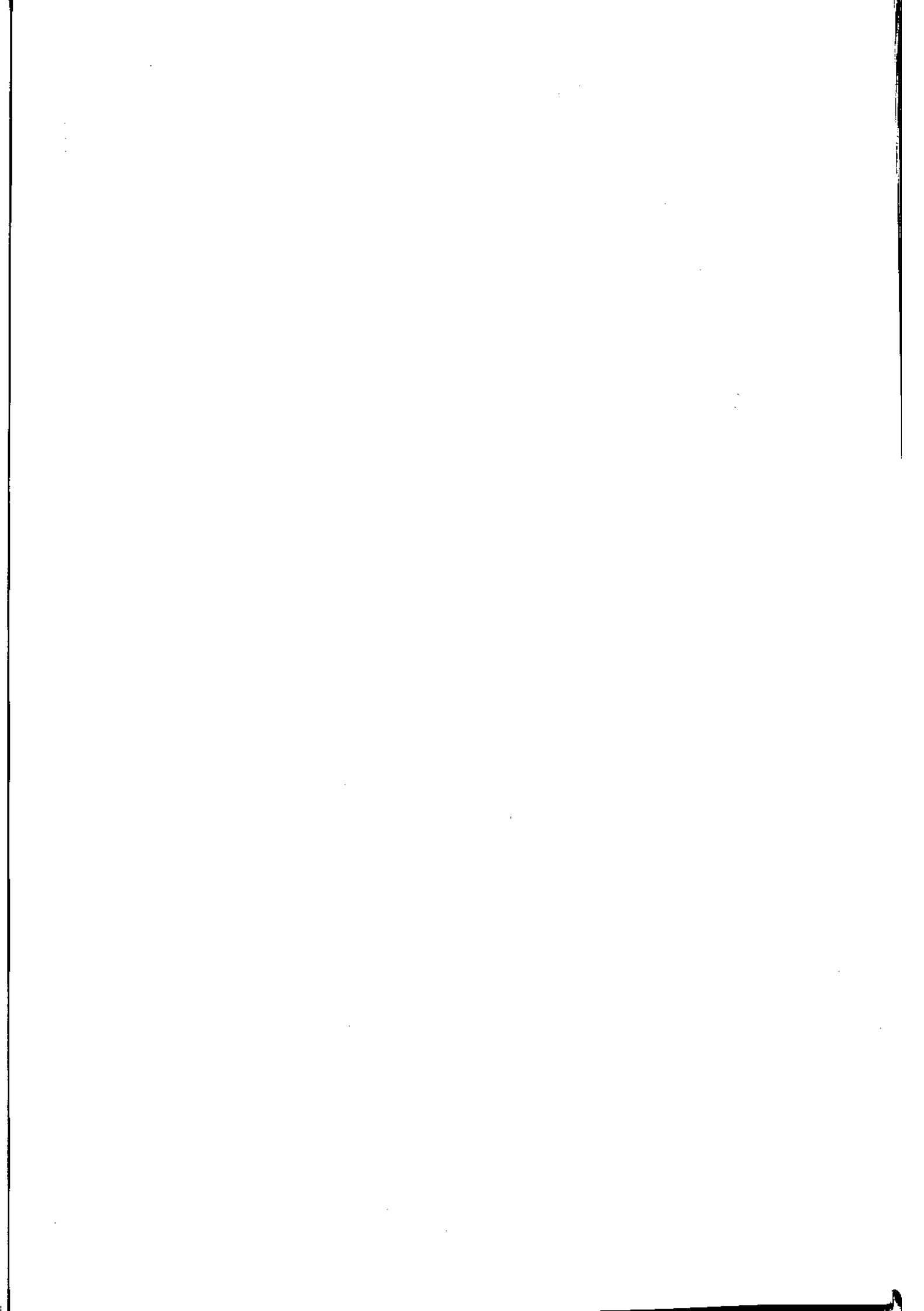

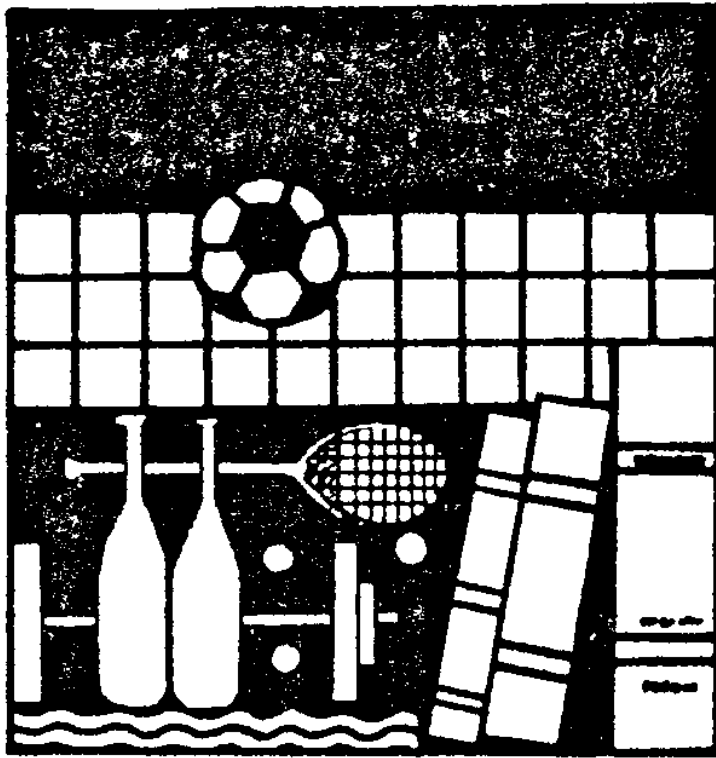

## فصل ۱۸

فرهنگ ، ورزش و اوقات فراغت



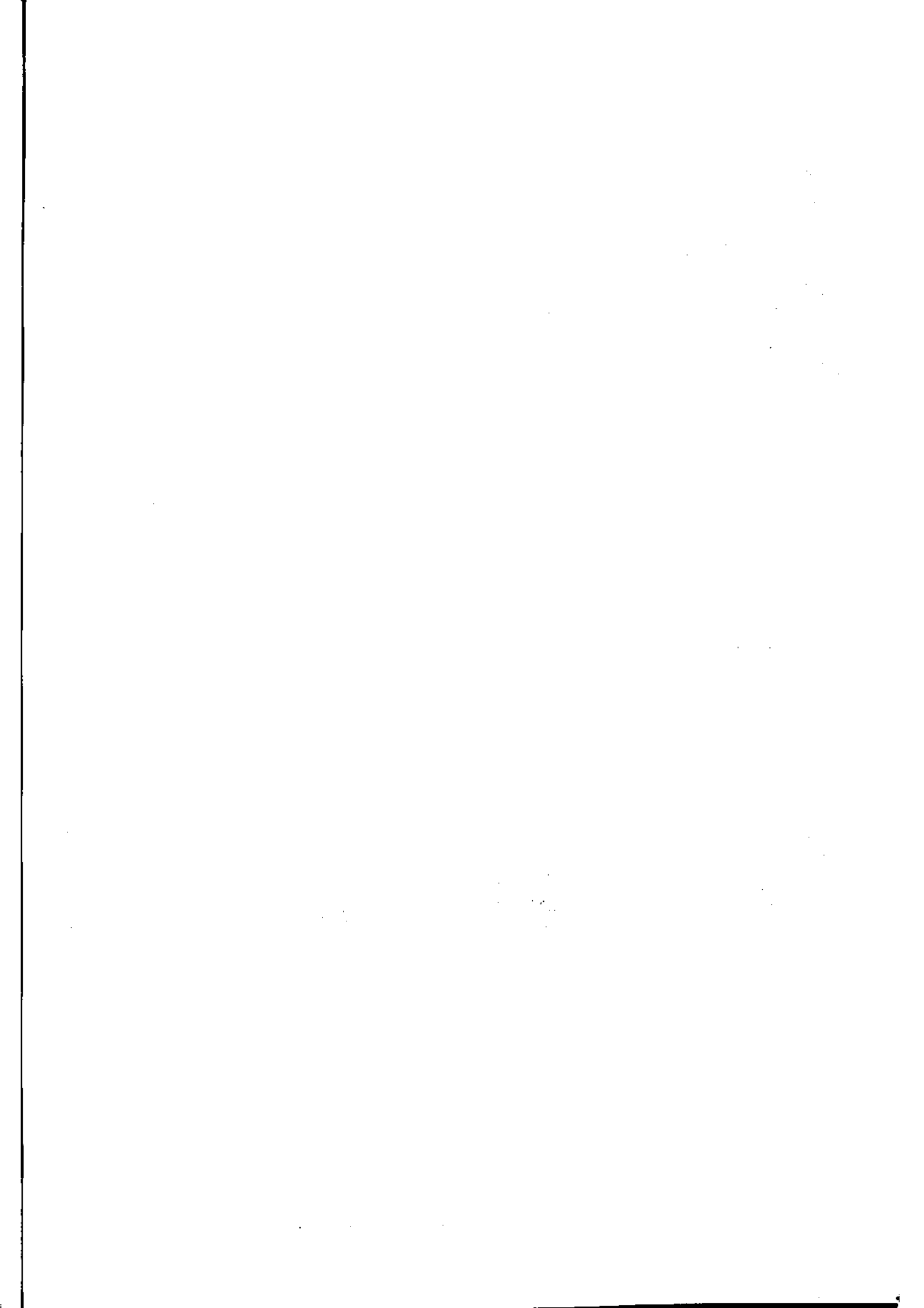

## فصل هیجدهم : فرهنگ ، ورزش و اوقات فراغت

### تعاریف و مفاهیم

مراکز رادیویی و تلویزیونی : مراکز واقع در هر استان که مکان تولید برنامه های رادیویی و تلویزیونی و اتخاذ تصمیم در مورد پخش برنامه هاست .

کتاب : بر اساس تعریف ارائه شده از طرف سازمان یونسکو ، کتاب به مجموعه ای اطلاق می شود که اختصاص به موضوعی ویژه دارد و تعداد صفحات آن ۴۹ صفحه یا بیشتر است .

مطبوعات : بر طبق قانون ، مطبوعات عبارتند از نشریاتی که به طور منظم ، با نام ثابت و تاریخ انتشار در فواصل معین ، در زمینه های گوناگون خبری ، اجتماعی ، سیاسی ، اقتصادی ، کشاورزی ، فرهنگی ، دینی و علمی و ... منتشر می شوند .

مراکز فرهنگی ، هنری کانون پرورش فکری کودکان و نوجوانان : کتابخانه های وابسته به کانون پرورش فکری کودکان و نوجوانان که کلیه فعالیتهای فرهنگی اعم از کتابخوانی و یادگیری نقاشی ، خط ، سرود و ... در آنها انجام می گیرد .

اعضا مراکز فرهنگی ، هنری کانون پرورش فکری کودکان و نوجوانان : کودکان و نوجوانان ۶ تا ۱۸ ساله ای که به صورت عضو از خدمات مراکز فرهنگی ، هنری استفاده می کنند .

مکان ورزشی : عبارت است از مکان ثابتی که دارای مدیریت و حسابداری مستقل بوده و فعالیت عمده آن به طور منظم و مستمر ورزش و یا امور وابسته به ورزش می باشد .

تأسیسات ورزشی : تأسیساتی است که در داخل مکانهای ورزشی (استادیوم ، باشگاه ، مجموعه ورزشی ، ورزشگاه) برای انجام فعالیتهای ورزشی وجود دارد مانند : زمین ورزشی ، میدان ورزشی ، سالن ورزشی ، استخر ...

ورزشکاران استفاده کننده از مکان ورزشی : افرادی هستند که به طور منظم (بسته به فصل انجام ورزش) برای ورزش به مکان ورزشی مراجعه کرده و حضورشان در مکان مورد نظر در دفاتر مخصوص ثبت شده است و معمولاً دارای کارت عضویت می باشند .

ماه	هدف			جمع
	ارشادی تربیتی	اطلاعات آموزشی	سرگرمی، تفریحی	
فروردین- اردیبهشت	۲۸۵:۲۰:۰۰	۲۲۸:۵۰:۰۰	۱۰۸:۴۰:۰۰	۶۲۲:۵۰:۰۰
خرداد- تیر	۳۳۹:۵۵:۰۰	۲۹۲:۵۰:۰۰	۱۳۴:۲۰:۰۰	۷۶۷:۰۵:۰۰
مرداد- شهریور	۳۴۱:۱۰:۰۰	۳۰۵:۶۰	۱۴۴:۵۰:۰۰	۷۹۲:۰۰:۰۰
مهر- آبان	۳۴۷:۳۰:۰۰	۲۹۳:۰۵:۰۰	۱۳۳:۱۰:۰۰	۷۷۳:۴۵:۰۰
آذر- دی	۴۰۶:۲۰:۰۰	۲۶۸:۳۰:۰۰	۱۱۸:۳۰:۰۰	۷۹۳:۲۰:۰۰
بهمن- اسفند	۳۶۷:۳۵:۰۰	۳۱۱:۰۰:۰۰	۱۲۹:۴۷:۰۰	۸۰۸:۲۲:۰۰
تولید سالانه	۲۰۸۷:۵۰:۰۰	۱۷۰۰:۱۵:۰۰	۷۶۹:۱۷:۰۰	۴۵۵۷:۲۲:۰۰

ماخذ : صدا و سیما مرکز کرمان

ماه	اطلاعات عمومی	اقتصادی	تاریخی	دفاع مقدس	سیاسی	علم وفن
فروردین-اردیبهشت	۹:۰۰:۰۰	۳۵:۳۰:۰۰	۹:۲۰:۰۰	۹:۳۵:۰۰	۶:۵۰:۰۰	۰:۰۰:۰۰
خرداد-تیر	۵:۲۰:۰۰	۴۸:۰۰:۰۰	۱۱:۰۰:۰۰	۱۲:۳۰:۰۰	۸:۵۰:۰۰	۰:۰۰:۰۰
مرداد-شهریور	۱۳:۵۵:۰۰	۵۲:۰۰:۰۰	۱۱:۰۰:۰۰	۱۲:۴۵:۰۰	۹:۳۵:۰۰	۰:۰۰:۰۰
مهر-آبان	۲۳:۳۵:۰۰	۳۹:۰۰:۰۰	۱۰:۰۰:۰۰	۲۰:۳۵:۰۰	۱۵:۱۰:۰۰	۰:۰۰:۰۰
آذر-دی	۲۵:۳۰:۰۰	۳۷:۳۰:۰۰	۶:۱۵:۰۰	۲۰:۰۰:۰۰	۱۳:۰۰:۰۰	۰:۰۰:۰۰
بهمن-اسفند	۲۷:۳۰:۰۰	۳۸:۰۰:۰۰	۱۰:۳۰:۰۰	۱۹:۳۵:۰۰	۱۸:۲۰:۰۰	۰:۰۰:۰۰
تولید سالانه	۱۰۷:۰۰:۰۰	۲۸۰:۰۰:۰۰	۵۸:۰۵:۰۰	۹۵:۳۰:۰۰	۷۱:۳۵:۰۰	۰:۰۰:۰۰

مأخذ: صدا و سیما مرکز کرمان

ماه	فرهنگی اجتماعی	کودک نوجوان	معارف اسلامی	ورزش و تفریحات سالم	هنر و ادب	جمع
فروردین- اردیبهشت	۳۳۶:۴۵:۰۰	۰:۰:۰:۰۰	۱۹۲:۲۰:۰۰	۲۳:۲۰:۰۰	۰:۰:۰:۰۰	۶۲۲:۵۰:۰۰
خرداد- تیر	۴۳۱:۳۰:۰۰	۰:۰:۰:۰۰	۲۲۰:۵۵:۰۰	۲۸:۵۰:۰۰	۰:۰:۰:۰۰	۷۶۷:۰۵:۰۰
مرداد- شهریور	۴۳۴:۱۰:۰۰	۰:۰:۰:۰۰	۲۲۶:۳۵:۰۰	۳۱:۰:۰:۰۰	۰:۰:۰:۰۰	۷۸۹:۰:۰:۰۰
مهر- آبان	۴۱۱:۲۰:۰۰	۰:۰:۰:۰۰	۲۱۱:۴۰:۰۰	۳۱:۰:۵:۰۰	۰:۰:۰:۰۰	۷۷۳:۱۰:۰:۰۰
آذر- دی	۳۸۳:۱۸:۰۰	۰:۰:۰:۰۰	۲۸۰:۵۰:۰۰	۱۶:۳۰:۰۰	۰:۰:۰:۰۰	۷۹۲:۵۳:۰۰
بهمن- اسفند	۳۷۷:۰۷:۰۰	۰:۰:۰:۰۰	۲۰۹:۴۰:۰۰	۲۴:۳۰:۰۰	۰:۰:۰:۰۰	۷۲۷:۲۲:۰۰
تولید سالانه	۲۴۵۵:۲۰:۰۰	۰:۰:۰:۰۰	۱۳۳۴:۰:۰:۰۰	۱۵۵:۱۵:۰۰	۰:۰:۰:۰۰	۴۵۵۷:۵۵:۰۰

مأخذ : صداوسیما مرکز کرمان

جمع	هدف			ماه
	سرگرمی، تفریحی	اطلاعات آموزشی	ارشادی تربیتی	
۳۴:۴۷:۰۰	۰:۰۰:۰۰	۲:۱۷:۰۰	۳۲:۳۰:۰۰	فروردین- اردیبهشت
۳۸:۵۵:۰۰	۰:۰۰:۰۰	۰:۰۰:۰۰	۳۸:۵۵:۰۰	خرداد- تیر
۳۸:۱۶:۰۰	۰:۰۲:۰۰	۲:۴۷:۰۰	۳۳:۰۹:۰۰	مرداد- شهریور
۳۳:۳۳:۰۰	۰:۰۲:۰۰	۰:۴۳:۰۰	۳۲:۳۸:۰۰	مهر- آبان
۳۴:۳۷:۰۰	۳:۰۰:۰۰	۰:۰۰:۰۰	۳۱:۳۷:۰۰	آذر- دی
۳۴:۵۰:۰۰	۷:۰۴:۰۰	۰:۰۰:۰۰	۲۷:۴۶:۰۰	بهمن- اسفند
۲۴۴:۵۸:۰۰	۱۰:۳۶:۰۰	۷:۴۷:۰۰	۲۲۶:۳۵:۰۰	تولید سالانه

مأخذ : صدا و سیما مرکز کرمان

ماه	اطلاعات عمومی	اقتصادی	تاریخی	دفاع مقدس	سیاسی	علم و فن
فروردین	۲:۱۷:۰۰	۰:۲۸:۰۰	۰:۰۰:۰۰	۰:۱۱:۰۰	۰:۰۰:۰۰	۰:۰۰:۰۰
اردیبهشت	۰:۵۷:۰۰	۱:۲۳:۰۰	۰:۰۰:۰۰	۰:۰۰:۰۰	۱:۱۷:۰۰	۰:۰۰:۰۰
خرداد	۰:۵۷:۰۰	۰:۲۸:۰۰	۰:۰۰:۰۰	۰:۰۰:۰۰	۰:۵۳:۰۰	۰:۰۰:۰۰
تیر	۱:۰۰:۰۰	۱:۰۰:۰۰	۰:۰۰:۰۰	۰:۰۰:۰۰	۱:۱۴:۰۰	۰:۰۰:۰۰
مرداد	۳:۱۸:۰۰	۱:۳۰:۰۰	۰:۰۰:۰۰	۰:۰۰:۰۰	۱:۰۶:۰۰	۰:۰۰:۰۰
شهریور	۳:۵۰:۰۰	۳:۰۲:۰۰	۰:۰۰:۰۰	۰:۰۰:۰۰	۱:۰۵:۰۰	۰:۰۰:۰۰
مهر	۱:۵۴:۰۰	۰:۵۶:۰۰	۰:۰۰:۰۰	۰:۴۷:۰۰	۱:۰۱:۰۰	۰:۰۰:۰۰
آبان	۱:۵۹:۰۰	۱:۰۲:۰۰	۰:۰۰:۰۰	۱:۳۳:۰۰	۱:۰۲:۰۰	۰:۰۰:۰۰
آذر	۰:۵۹:۰۰	۰:۲۷:۰۰	۰:۰۰:۰۰	۲:۲۴:۰۰	۱:۰۹:۰۰	۰:۰۰:۰۰
دی	۱:۴۷:۰۰	۰:۰۰:۰۰	۰:۰۰:۰۰	۰:۳۰:۰۰	۰:۵۹:۰۰	۰:۰۰:۰۰
بهمن	۲:۵۳:۰۰	۰:۰۰:۰۰	۰:۰۰:۰۰	۰:۲۵:۰۰	۶:۳۰:۰۰	۰:۰۰:۰۰
اسفند	۷:۵۵:۰۰	۰:۰۰:۰۰	۰:۰۰:۰۰	۰:۰۰:۰۰	۰:۵۸:۰۰	۰:۰۰:۰۰

مأخذ: صداوسیما مرکز کرمان

ماه	فرهنگی و اجتماعی	کودک نوجوان	معارف اسلامی	ورزش و تفریحات سالم	هنر و ادب	جمع
فروردین	۵:۳۷:۰۰	۰:۰۰:۰۰	۴:۱۱:۰۰	۰:۰۰:۰۰	۰:۰۰:۰۰	۱۲:۴۲:۰۰
اردیبهشت	۱۲:۲۹:۰۰	۰:۰۰:۰۰	۵:۵۷:۰۰	۰:۰۰:۰۰	۰:۰۰:۰۰	۲۲:۰۳:۰۰
خرداد	۱۱:۴۷:۰۰	۰:۰۰:۰۰	۱:۳۳:۰۰	۰:۰۰:۰۰	۰:۰۰:۰۰	۱۵:۳۸:۰۰
تیر	۱۷:۵۹:۰۰	۰:۰۰:۰۰	۱:۵۶:۰۰	۰:۰۰:۰۰	۰:۰۰:۰۰	۲۳:۱۷:۰۰
مرداد	۱۴:۰۸:۰۰	۰:۰۰:۰۰	۲:۱۳:۰۰	۰:۰۰:۰۰	۰:۰۰:۰۰	۲۲:۱۵:۰۰
شهریور	۱۶:۲۲:۰۰	۰:۰۰:۰۰	۱:۲۲:۰۰	۰:۲۰:۰۰	۰:۰۰:۰۰	۲۶:۰۱:۰۰
مهر	۱۳:۵۷:۰۰	۰:۰۰:۰۰	۱:۱۹:۰۰	۰:۰۰:۰۰	۰:۰۰:۰۰	۱۹:۵۳:۰۰
آبان	۱۵:۵۳:۰۰	۰:۰۰:۰۰	۱:۵۸:۰۰	۰:۱۲:۰۰	۰:۰۰:۰۰	۲۳:۳۹:۰۰
آذر	۱۱:۵۱:۰۰	۰:۰۰:۰۰	۷:۰۷:۰۰	۲:۲۹:۰۰	۰:۰۰:۰۰	۲۶:۲۶:۰۰
دی	۳:۱۵:۰۰	۰:۰۰:۰۰	۱۱:۰۹:۰۰	۰:۳۱:۰۰	۰:۰۰:۰۰	۱۸:۱۱:۰۰
بهمن	۴:۳۲:۰۰	۰:۰۰:۰۰	۱:۱۵:۰۰	۰:۲۵:۰۰	۰:۰۰:۰۰	۱۶:۱۰:۰۰
اسفند	۵:۲۳:۰۰	۰:۰۰:۰۰	۱:۲۴:۰۰	۲:۴۰:۰۰	۰:۰۰:۰۰	۱۸:۴۰:۰۰

مأخذ: صداوسیما مرکز کرمان



ماه های سال	پخش خبر	پخش برنامه	جمع
فروردین	۸:۳۶:۰۰	۲۵۱:۴۵:۰۰	۲۶۰:۲۱:۰۰
اردیبهشت	۱۳:۱۵:۰۰	۳۷۱:۰۵:۰۰	۳۸۴:۲۰:۰۰
خرداد	۱۳:۱۳:۰۰	۳۷۰:۰۵:۰۰	۳۸۳:۱۸:۰۰
تیر	۱۴:۱۲:۰۰	۳۹۷:۰۰:۰۰	۴۱۱:۱۲:۰۰
مرداد	۱۴:۱۷:۰۰	۳۹۲:۴۰:۰۰	۴۰۶:۵۷:۰۰
شهریور	۱۴:۱۶:۰۰	۳۹۹:۲۰:۰۰	۴۱۳:۳۶:۰۰
مهر	۱۳:۳۵:۰۰	۳۹۳:۲۰:۰۰	۴۰۶:۵۵:۰۰
آبان	۱۳:۳۵:۰۰	۳۸۰:۲۵:۰۰	۳۹۴:۰۰:۰۰
آذر	۱۳:۴۳:۰۰	۳۷۵:۵۰:۰۰	۳۸۹:۳۳:۰۰
دی	۱۲:۲۲:۰۰	۴۱۷:۳۰:۰۰	۴۲۹:۵۲:۰۰
بهمن	۱۳:۴۷:۰۰	۴۰۸:۱۵:۰۰	۴۲۲:۰۲:۰۰
اسفند	۱۳:۰۰:۰۰	۴۰۰:۰۷:۰۰	۴۱۳:۰۷:۰۰
جمع سالانه	۱۵۷:۵۱:۰۰	۴۵۵۷:۲۲:۰۰	۴۷۱۵:۱۳:۰۰

مأخذ : صدا و سیما مرکز کرمان

ماه	بخش خبر	بخش برنامه	جمع
فروردین	۳:۴۴:۰۰	۱۲:۴۴:۰۰	۱۶:۲۸:۰۰
اردیبهشت	۶:۰۸:۰۰	۲۲:۰۳:۰۰	۲۸:۱۱:۰۰
خرداد	۵:۵۹:۰۰	۱۵:۳۸:۰۰	۲۱:۳۷:۰۰
تیر	۶:۲۲:۰۰	۲۳:۱۷:۰۰	۲۹:۳۹:۰۰
مرداد	۶:۰۴:۰۰	۲۲:۱۵:۰۰	۲۸:۱۹:۰۰
شهریور	۶:۱۶:۰۰	۲۶:۰۱:۰۰	۳۲:۱۷:۰۰
مهر	۶:۰۴:۰۰	۱۹:۵۴:۰۰	۲۵:۵۸:۰۰
آبان	۵:۴۹:۰۰	۲۳:۳۹:۰۰	۲۹:۲۸:۰۰
آذر	۵:۴۱:۰۰	۲۶:۲۶:۰۰	۳۲:۰۷:۰۰
دی	۵:۴۰:۰۰	۱۸:۱۱:۰۰	۲۳:۵۱:۰۰
بهمن	۶:۱۱:۰۰	۱۶:۱۰:۰۰	۲۲:۲۱:۰۰
اسفند	۵:۲۳:۰۰	۱۸:۴۰:۰۰	۲۴:۰۳:۰۰
جمع سالانه	۶۹:۲۱:۰۰	۲۴۴:۵۸:۰۰	۳۱۴:۱۹:۰۰

مأخذ: صدا و سیما مرکز کرمان

تعداد اعضاء			کتاب امانت داده شده	تعداد کتاب موجود (جلد)	تعداد مراجعین (نفر)			نام و محل کتابخانه
زن	مرد	جمع			مرد	زن	جمع	
۱۶۹۸۱	۱۵۵۰۳	۳۲۴۸۴	۶۷۳۷۰	۷۹۵۷۳	۱۸۲۹۶۷	۷۳۲۲۵	۲۵۶۱۹۲	ملی کرمان
۲۷۲	۱۵۲۳	۱۷۹۵	۵۱۳۲۰	۳۰۳۳۳	۷۸۲۱۳	۶۳۳۷۶	۱۳۲۵۸۹	شهید مفتاح
۶۶۱۸	-	۶۶۱۸	۲۲۵۶۷	۱۱۳۳۲	-	۳۰۸۶۵	۳۰۸۶۵	شهید مطهری
۲۹۳	۳۳۲	۶۲۵	۱۹۲۳۳	۱۶۲۳۳	۸۶۵۹	۹۶۸۱	۱۸۳۳۰	شهید بهشتی
۱۹۱	۲۴۸	۴۳۹	۶۵۵۱	۳۲۹۸	۲۸۵۱	۵۶۰۷	۸۴۵۸	امام عصر هوانیروز
۶۶۳	۷۱۶	۱۳۷۹	۱۷۹۸۱	۲۶۳۸۷	۲۸۶۳۲	۲۷۵۳۶	۵۶۱۸۸	شهید مطهری رفسنجان
-	۳۲۸	۳۲۸	۱۷۳۳۳	۱۳۰۳۳	۳۸۳۹۳	۳۱۷۰	۳۱۵۶۳	شهید مطهری ۱ سیرجان
۶۹۹	-	۶۹۹	۳۱۹۳۲	۸۰۲۳	-	۳۹۷۶۷	۳۹۷۶۷	شهید صفاری ۲ سیرجان
۷۱۱	۳۷۳	۱۱۸۵	۱۶۳۹۸	۱۶۸۳۲	۱۰۳۰۳	۱۵۳۶۳	۲۵۷۶۶	حاج ملاهادی سبزواری به
۲۹۰	۲۲۵	۵۱۵	۱۸۱۰۲	۱۹۵۰۳	۷۶۳۳	۷۸۳۱	۱۵۳۷۵	شهید مدنی جیرفت
۵۳۱	۳۳۷	۸۶۸	۱۹۵۰۹	۱۸۸۷۸	۸۹۵۳	۱۶۳۲۳	۲۵۲۷۷	شهید دستغیب بافت
۸۲۸	۳۳۰	۱۲۵۸	۱۷۰۸۳	۱۰۹۹	۳۱۷۰۲	۵۸۰۷۰	۹۹۷۷۲	علامه امینی زرنند
۲۷۰	۳۷۲	۶۴۲	۲۶۸۳	۱۱۶۸۷	۷۳۲۸	۹۷۲۷	۱۷۰۵۵	شهید مطهری کهنوج
۳۹۲	۳۳۸	۷۳۰	۱۵۷۷۲	۱۲۹۷۵	۹۸۳۱	۱۱۳۵۲	۲۱۲۸۳	شهید صدربردسیر
۲۹۳	۱۹۲	۴۸۵	۹۹۱۷	۱۲۹۷۰	۲۱۱۳	۹۹۸۳	۱۲۰۹۸	شهید بهشتی شهر بابک
۱۳۳	۷۸	۲۱۱	۱۳۰۵۱	۱۰۸۹۰	۶۸۱۰	۱۰۳۳۸	۱۷۲۵۸	علامه مجلسی رابر
۷۸۲	۵۷۳	۱۳۵۵	۲۶۷۸۶	۱۳۱۸۸	۱۷۹۶۳	۲۶۰۸۲	۳۴۰۳۵	شهید باهنر انار
۳۸۸	۲۱۶	۶۰۴	۱۵۸۳۰	۳۳۷۲	۳۷۵۹	۱۲۳۹۷	۱۷۲۵۶	امام مهدی (عج) گلباف
۳۱۰	۱۶۷	۴۷۷	۸۸۳۳	۷۸۶۲	۱۲۶۸	۲۷۳۹	۳۰۱۷	جابرین حیان سرچشمه
۳۷۲	۳۵۸	۷۳۰	۱۳۶۲۷	۱۳۴۸۳	۳۹۱۰	۱۹۳۶	۶۸۵۶	شهید قدوسی راین
۱۰۲۰	۱۳۲۷	۲۳۴۷	۲۱۵۳۸	۱۳۸۶۷	۱۸۱۹۱	۱۳۹۱۲	۳۲۱۰۳	شاه نعمت الله ولی ماهان
۳۸۳	۲۷۶	۶۵۹	۱۱۸۸۱۰	۶۸۹۶	۲۷۲۰	۵۵۲۰	۸۲۴۰	فیض کاشانی راور
۳۳۸	۱۱۷	۴۵۵	۱۶۲۳۶	۷۰۹۸	۵۸۱۳	۶۲۸۷	۱۲۱۰۱	شهید کرموند اسلام آباد
۳۵۵	۱۶۱	۵۱۶	۳۲۸۷	۸۳۱۱	۲۱۷۲	۳۷۰۳	۶۸۷۵	شهید مطهری بروات
۹۳	۹۸	۱۹۱	۷۵۶۱	۶۲۸۶	۱۰۱۳۱	۷۳۳۱	۱۷۳۸۲	امام علی پابادانا
۳۲۹	۲۷۵	۶۰۴	۱۲۸۳۸	۹۸۶۹	۶۷۳۶	۱۱۹۱۳	۱۸۶۶۰	شهید اول کوهستان
۳۶۲	۳۶۳	۷۲۵	۱۷۱۰	۷۲۰۳	۵۸۳۰	۶۷۷۶	۱۲۶۱۶	علامه حلی شهداد

مأخذ: اداره کل فرهنگ و ارشاد اسلامی

تعداد اعضاء			کتاب امانت داده شده	تعداد کتاب موجود (جلد)	تعداد مراجعین (نفر)			نام و محل کتابخانه
زن	مرد	جمع			مرد	زن	جمع	
۲۸	۲۷	۹۵	۴۱۳۳	۹۸۷۰	۳۱۲۵	۳۲۳۷	۷۳۶۲	شهدای خانوک
۲۲۱	۹۴	۳۱۵	۷۲۸۷	۹۷۸۸	۹۸۵	۲۱۶۹	۳۱۵۳	موسوی ترابی زنگی آباد
۲۷۷	۲۶۹	۵۴۶	۸۱۳۳	۳۵۵۱	۵۰۳۸	۳۹۳۷	۹۹۸۵	شهید کریمی جوشان
۱۳۵	۶۷	۲۱۲	۳۷۱۵	۳۲۶۳	۲۲۴۹	۲۳۹۲	۲۶۳۱	شهید بهشتی دهکری
۱۳۸	۷۲	۲۲۰	۲۳۶۲۶	۳۳۶۰	۱۲۸۶۵	۱۸۳۶۱	۳۱۲۳۳	شهداء غیرآباد
۲۰۴	۲۶۰	۲۶۳	۱۶۷۸	۳۲۲۸	۲۷۰۱	۳۰۷۷	۵۷۷۸	علی ابن ابیطالب قلعه گنج
۳۳۳	۲۳۸	۵۷۱	۴۹۱۹	۳۸۳۳	۲۲۷۳	۲۳۳۵	۳۶۰۸	غدیر محمد آباد مسکون
۲۳۸	۲۳۷	۴۸۵	۳۰۵۱	۳۱۲۵	۲۳۹۳	۲۵۷۱	۳۹۶۵	ولایت دلفاراد
۲۷۸	۱۴۹	۴۲۷	۵۹۳۶	۳۷۹۹	۹۰۱۶	۲۰۵۱۵	۲۹۵۳۱	جوادلانه فاریاب
۱۲۵	۱۲۳	۲۶۹	۳۹۰۴	۳۲۴۲	۱۵۶۷	۱۲۸۲	۳۰۲۹	امام جعفر صادق فهرج
۲۸۶	۱۳۲	۴۱۸	۳۹۳۱	۳۳۴۱	۱۳۶۷	۲۶۱۹	۴۰۸۶	امام حسن مجتبی منوجان
۲۷۱	۷۵	۳۴۶	۳۳۱۸	۳۵۲۸	۳۰۳۱	۲۹۷۷	۶۰۱۸	رسول الله رستم آبادیم
۲۳۰	۱۹۹	۴۲۹	۵۳۷۵	۳۷۱۳	۲۸۱۸	۲۲۷۲	۵۰۹۰	فاطمه الزهرا (س) قلعه گنج
۶۹	۱۰۲	۱۷۱	۳۳۲۹	۳۵۵۹	۲۷۰۵	۵۳۶۲	۸۰۶۷	اسلام آباد رودبار
۱۳۵	۶۵	۲۰۰	۶۳۶۶	۲۱۶۸	۱۳۳۲	۲۱۲۲	۳۵۶۳	امام محمد باقر دولت آباد
۲۳۱	۲۲۵	۴۵۶	۳۳۱۸	۲۳۰۹	۱۹۸۰	۱۵۲۳	۳۵۰۳	امام سجاد خیر
۱۵۳	۱۸۹	۳۴۲	۲۶۷۲	۳۳۰۳	۱۶۷۷	۱۱۷۰	۲۸۳۷	سید جمال الدین فاطمی ساردویه
۱۰۷	۵۸	۱۶۵	۲۹۶۷	۳۶۲۱	۵۳۷	۱۰۳۱	۱۵۷۸	حضرت خدیجه علی آباد
۱۱۸	۱۸۵	۳۰۳	۲۸۷۷	۳۷۶۳	۹۰۷	۱۱۹۳	۲۱۰۱	حضرت ابوالفضل مردمک
۹۵	۱۲۳	۲۱۸	۲۹۸۸	۲۳۹۰	۲۳۵۰	۹۳	۲۵۳۳	مام محمدتقی نهضت آباد
۲۰۸	۲۶۸	۳۷۶	۳۳۳۸	۳۵۷۳	۲۳۸۵	۱۳۷۹	۳۹۶۳	آیت الله مرعشی بزنجان
۱۳۶	۱۳۳	۲۸۰	۲۲۳۶۰	۳۱۵۶	۹۱۷	۱۳۳۷	۲۲۵۳	موسی بن جعفر باغین
۱۰۳	۵۵	۱۵۹	۹۵۳۲	۲۰۵۳	۲۰۹۲	۱۵۹۱	۳۶۸۳	زید آبادسیرجان
۱۲۰	۹۰	۲۳۰	۳۵۷۹	۲۷۹۳	۶۱۰۱	۴۰۲۷	۱۰۱۲۸	۱۷ شهریور سیرجان
۱۰۵	۱۲۰	۲۲۵	۲۱۸۶	۲۵۳۰	۲۸۲۵	۳۰۶۳	۵۸۸۸	کروک بم
۱۵۵	۱۲۵	۲۸۰	۵۳۹۱	۲۷۵۳	۱۷۵۷	۲۶۳۱	۳۳۹۸	لاله زار بردسیر

ساخته: اداره کل فرهنگ و ارشاد اسلامی

تعداد اعضاء			کتاب امانت داده شده	تعداد کتاب موجود (جلد)	تعداد مراجعین (نفر)			نام و محل کتابخانه
زن	مرد	جمع			مرد	زن	جمع	
۷۲	۴۱	۱۱۵	۲۱۸۵	۲۳۵۵	۱۸۸۳	۲۶۵۷	۲۵۲۱	به حیرت
۷۵	۳۲	۱۰۷	۳۹۶۵	۳۶۶۳	۱۳۱۲	۱۸۱۵	۳۲۲۷	محمد تقی جویبار
		۱۸۹	۸۴۶۰	۲۱۵۵			۱۲۵۸۸	با بن مظاہر
۱۹۹	۲۸۵	۴۸۴	۱۸۷۹۵	۳۰۶۸	۶۷۵۷	۶۶۶۸	۱۳۲۲۵	حسن عسکری نگار
۱۰۹	۸۹	۱۹۸	۲۰۳۲۸	۲۵۷۷	۵۵۱۵	۲۶۱۷	۱۰۱۳۲	خمینی بلورد
۲۵۱	۱۳۲	۳۸۳	۱۲۱۵۱	۳۷۵۱	۷۶۷۳	۹۶۶۹	۱۷۳۲۲	دی بسم
۴۳	۱۹	۶۲	۱۸۶۲	۲۷۳۸	۶۲۰	۸۳۳	۱۲۸۳	الله خامنه ای میرجان
۲۵۱	۲۱۹	۴۷۰	۲۷۹۸	۲۶۱۰	۱۵۸۶	۸۸۶	۲۲۷۲	کاشتر بلوک
۶۳	۵۸	۱۲۱	۲۲۲۵	۲۲۶۶	۹۱۲	۷۳۷	۱۶۴۹	اصغر ختامان
۷۱	۲۳	۹۴	۵۹۰	۳۳۱۶	۱۲۳	۲۲۱	۳۴۴	امام حسین (ع)
۷۹	۹۸	۱۷۷	۳۸۱۲	۲۳۳۸	۱۱۳۹	۱۵۰۸	۲۶۴۷	آبیا دراور
۲۱۸	۲۱۲	۴۳۰	۳۱۳۲	۲۸۴۵	۱۱۰۰	۶۵۳	۱۶۵۳	نفس یافت
۲۰۲۳۳	۲۰۳۹۲	۷۰۸۱۲	۸۳۳۶۱۹	۵۲۷۲۸۲	۶۲۱۰۷۹	۶۲۱۰۵۲	۲۱۱۶۸۳۳	مع کل

ن: اداره کل فرهنگ و ارشاد اسلامی

شهرستان	تعدادنمایشنامه	دفعات نمایش	تعدادتماشاگر (نفر)
بیافت	۲۵	۴۲	۸۰۰۰
بردسیر	۱۰	۱۸	۲۶۰۰
بم	۶	۱۲	۴۵۰۰
جیرفت	۵	۲۹	۶۰۰۰
انار	۱۰	۱۵	۱۷۰۰
داور	۱۲	۱۸	۱۸۰۰
رفسنجان	۱۸	۳۶	۹۰۰۰
زرنند	۱۲	۱۶	۹۰۰۰
سیرجان	۵	۱۰	۴۵۰۰
شهربابک	۱۵	۱۸	۱۶۰۰
کرمان	۳۲	۶۸	۱۴۰۰۰
کهنوج	۵	۱۰	۷۴۰۰
کل استان	۱۵۵	۲۹۲	۷۰۱۰۰

مآخذ: اداره کل فرهنگ و ارشاد اسلامی.

تیراژ	نوع نشریه	نام نشریه
۳۰۰۰	هفتگی	بیث
۴۵۰۰	هفتگی	آفتاب
۵۰۰۰	هفتگی	ی وحدت
۶۰۰۰	روزنامه	مان امروز
۴۰۰۰	هفتگی	اج
۴۰۰۰	هفتگی	نجان
۱۵۰۰۰	هفتگی	اری
۵۰۰۰	هفتگی	فقار
۰	هفتگی	بل
۱۰۰۰۰	هفتگی	بر کویر
۰	هفتگی	بم
۱۰۰۰۰	هفتگی	ه واران
۸۰۰۰	فصلنامه	نه طب و کامپیوتر
۴۵۰۰	هفتگی	ار زمین
۰	هفتگی	ستان
۱۰۰۰	هفتگی	رس کویر
۵۰۰۰	هفتگی	زمین
۰	فصلنامه	علمی دانشگاه علوم پزشکی کرمان
۳۰۰۰	هفتگی	کرمان
۰	فصلنامه	پرستاری مامایی رازی کرمان
۳۰۰۰	ماهانه	سا
۰	هفتگی	ر
۱۰۰۰	فصلنامه	گ و ادب
۰	هفتگی	تان
۵۰۰۰	۱۵ روز یک بار	له
۰	ماهانه	ش
۰	هفتگی	ن
۳۰۰۰	هفتگی	جرس
۱۰۰۰۰۰		ستان

: اداره کل فرهنگ و ارشاد اسلامی

سال ۱۳۷۸			شهرستان
تعداد بازدیدکنندگان (نفر)	تعداد نمایشگاه	نوع نمایشگاه	
۲۷۱۰۰	۲۱	هنری متنوع	مان
۷۰۰۰	۱	کتاب کودک و نوجوان	مان
۲۰۰۰	۱	شعر و خوشنویسی	مان
۴۵۰۰	۵	عکس	مرفت
۵۰۰۰	۶	هنرهای تجسمی	مرفت
۴۵۰۰	۴	کتاب	مرفت
۸۰۰۰	۷	هنرهای تجسمی	مرفت
۵۰۰۰	۶	هنرهای تجسمی	سیر
۲۴۰۰	۳	کتاب	سیر
۸۰۰۰	۹	هنرهای تجسمی	سد
۲۵۰۰	۳	گل خشک	سد
۱۲۰۰	۱	مشک چوب	سد
۴۵۰۰	۴	کتاب	سد
۹۰۰۰	۱۲	هنرهای تجسمی	سجستان
۲۰۰۰	۱	گل خشک	سجستان
۵۰۰۰	۴	کتاب	سجستان
۳۵۰۰	۴	کتاب	سجستان
۶۰۰۰	۶	هنرهای تجسمی	سجستان
۱۴۰۰	۲	کتاب	سوج
۴۰۰۰	۶	هنرهای تجسمی	سوج
۲۵۰۰	۴	کتاب	ت
۳۲۰۰	۵	هنرهای تجسمی	ت
۳۰۰۰	۵	هنرهای تجسمی	بیابک
۱۵۰۰	۲	کتاب	بیابک
۱۲۲۸۰۰	۱۲۲		استان



تعداد تماشاگر (نفر)	نوع مالکیت		جمع	شهرستان
	خصوصی	عمومی		
تعطیل	-	۱	۱	بردسیر
۴۶۷۷۰	۲	-	۲	بم
۳۰۵۵۸	۱	-	۱	جیرفت
۱۰۶۶۰	۲	-	۲	رفسنجان
۱۴۰۹۵	-	۱	۱	زرنند
۱۹۱۷۶	۱	-	۱	سیرجان
تعطیل	۱	-	۱	شهربابک
۴۹۰۴۶۸	۳	۲	۵	کرمان
۴۳۵۷۱	-	۱	۱	کهنوج
۶۵۶۲۹۸	۱۰	۵	۱۵	کل استان

مأخذ : اداره کل فرهنگ و ارشاد اسلامی.

نوع فعالیت	واحد	تعداد	تعداد شرکت کننده و المراد تحت پوشش
فعالتهای حوزه ریاست سازمان در امور ارتباطات	جلسه	۲۰۷۶	
طرح تابستانی بوستان نماز ولایت	کلاس	۱۲۵۰	۳۹۲۶۲
دهه بهداشت و غبارروبی	گروه	۹۶۵	۲۲۶۹۷
طرح اعتکاف	مساجد جامع	-	۳۶۷۵
آموزش معارف اسلامی تک جلسه ای و مستمر خواهان و برادران	مورد	۱۳۱۰	۴۰۶۰
آموزش روخوانی قرآن و بسیج قرآن آموزی		۵۰۷	۱۳۱۲۲
آموزش تجوید قرآن	مورد	۲۰۸۷	۳۲۶۲۳
آموزش روخوانی قرآن	مورد	۷۰۹۹	۵۹۷۸۳
دوره تربیت معلم	دوره	۵	۹۲۰
برگزاری مسابقه غدیر	مورد	۱	۹۶۰۰
طرح محفل انس باقرآن	دوره	۲	۱۴۵۰
اعزام روحانیون طرح هجرت	مورد	۲۵۵۶	۳۲
مسابقه مهدی موعود	مورد	۱	۵۰۰
اعزام مبلغ طرح پیام آوران محرم	جلسه	۱۸۷۲۶۰	۱۷۵۷
اعزام مبلغ دهه آخر صفر	جلسه	۸۶۲۲۵۷	۲۸۵
برگزاری مراسم ارتحال حضرت امام خمینی (ره).	جلسه	۸۵۶۱۲	۱۵۶
برگزاری مراسم هفته ولایت و ایام فاطمیه (س).	جلسه	۱۳۳۱۵	۱۷۱
اعزام به کارخانجات و ادارات و نهادها	مورد	۳۲۳۱۲۶	۹۹۳
جلسات سخنرانی ماه مبارک رمضان	جلسه	۱۸۵۲۸	۱۰۳۳
اعزام مبلغ دهه فجر - میلاد کوثر طرح راهیان نور	نفر	۲۱۶	۱۵۲۳
اعزام مبلغ در رابطه با سمع پیامبر (ص) و شهادت امام موسی بن جعفر (ع).	نفر	۷۹	
برگزار کنندگان سوگواری و تعزیه در استان کرمان	گروه	۱۲	۲۸۶۲۵
برگزاری دوره تربیت مترجم قرآن کریم	دوره	۲	۱۸۵۹
جمع			۲۲۶۱۳۹

مأخذ: سازمان تبلیغات اسلامی استان کرمان

تعداد تماشاگر (نفر)	نوع مالکیت		جمع	هرستان
	خصوصی	عمومی		
تعطیل	-	۱	۱	بردسیر
۴۶۷۷۰	۲	-	۲	بم
۳۰۵۵۸	۱	-	۱	جیرفت
۱۰۶۶۰	۲	-	۲	رفسنجان
۱۴۰۹۵	-	۱	۱	زرنند
۱۹۱۷۶	۱	-	۱	سیرجان
تعطیل	۱	-	۱	شهربابک
۴۹۰۴۶۸	۳	۲	۵	کرمان
۴۳۵۷۱	-	۱	۱	کهنوج
۶۵۶۲۹۸	۱۰	۵	۱۵	کل استان

نذ: اداره کل فرهنگ و ارشاد اسلامی.

تعداد شرکت کننده و الفراد تحت پوشش	تعداد	واحد	نوع فعالیت
	۲۰۷۶	جلسه	بالیتهای حوزه ریاست سازمان در امور ارتباطات
۳۹۲۶۲	۱۲۵۰	کلاس	طرح تابستانی بوستان نماز ولایت
۲۲۶۹۷	۹۶۵	گروه	بهداشت و غبارروبی
۳۶۷۵	-	مساجد جامع	نوع اعتکاف
۲۰۶۰	۱۳۱۰	مورد	بوزش معارف اسلامی نک جلسه ای و مستمر خواهان و برادران
۱۳۱۲۲	۵۰۷		بوزش روخوانی قران و بسیج قران آموزی
۳۳۶۲۳	۲۰۸۷	مورد	بوزش تجوید قران
۵۹۷۸۳	۷۰۹۹	مورد	بوزش روخوانی قران
۹۲۰	۵	دوره	دوره تربیت معلم
۹۶۰۰	۱	مورد	بگزارای مسابقه غدیر
۱۴۵۰	۲	دوره	بوزش محفل انس باقران
۳۳	۳۵۵۶	مورد	بوزش روحانیون طرح هجرت
۵۰۰	۱	مورد	بوزش مسابقه مهدی موعود
۱۷۵۷	۱۸۷۳۶۰	جلسه	بوزش مبلغ طرح پیام آوران محرم
۲۸۵	۸۶۳۲۵۷	جلسه	بوزش مبلغ دهه آخر صفر
۱۵۶	۸۵۶۱۲	جلسه	بگزارای مراسم ارتحال حضرت امام خمینی (ره)
۱۷۱	۱۳۳۱۵	جلسه	بگزارای مراسم هفته ولایت و ایام فاطمیه (س)
۹۹۳	۳۲۳۱۳۶	مورد	بوزش به کارخانجات و ادارات و نهادها
۱۰۳۳	۱۸۵۲۸	جلسه	ببلسات سخنرانی ماه مبارک رمضان
۱۵۲۳	۲۱۶	نفر	بوزش مبلغ دهه فجر - میلاد کوثر طرح راهیان نور
	۷۹	نفر	بوزش مبلغ در رابطه با معیت پیامبر (ص) و شهادت امام موسی بن جعفر (ع)
۲۸۶۲۵	۱۲	گروه	بگزارکنندگان سوگواری و تعزیه در استان کرمان
۱۸۵۹	۲	دوره	بگزارای دوره تربیت مترجم قران کریم
۲۳۶۱۳۹			جمع

مترکز هنری	تعداد اعضا (نفر)			کتاب موجود واحد : جلد	کتاب امانت داده شده		مراجعه‌ین (نفر)
	جمع	پسر	دختر		پسر	دختر	
ر	۲۹۳	۱۷۸	۳۱۵	۶۸۰۰	۱۲۲۸	۳۲۲۶	۲۳۹۶
نت	۲۹۲	۱۳۷	۳۵۵	۸۶۳۷	۶۸۱۵	۱۱۲۱۲	۱۰۶۰۳
دسیر	۵۰۰	۱۵۸	۳۴۲	۱۱۰۲۶	۱۸۲	۲۳۸	۳۶۲
م	۱۰۰۵	۲۹۹	۷۰۶	۸۳۸۸	۱۳۸۸	۳۷۸۵	۲۹۷۲
یز	۳۱۶	۱۳۵	۱۸۱	۸۵۶۳	۹۲۱	۳۵۶۱	۱۸۸۰
نی میرجان	۲۹۲	۲۱۶	۲۷۶	۶۳۵۶	۷۵۶	۱۲۲۰	۱۳۱۲
نی شهربابک	۳۷۲	۱۳۹	۳۳۳	۳۵۳۷	۱۷	۴۸	۳۱
ریار	۳۲۶	۱۲۹	۱۹۷	۱۱۴۵۷	۱۳۳۱	۲۵۸۳	۲۵۳۲
رفت	۱۷۳	۵۹	۱۱۴	۱۰۶۳۰	۱۲۰۳	۲۹۷۹	۲۳۹۲
رود	۳۶۸	۱۱۹	۲۴۹	۱۱۷۶۶	۱۹۷۳	۵۲۲۹	۳۹۲۶
ر	۱۹۶	۵۰	۱۴۶	۱۰۶۲۸	۷۵۲	۲۲۱۸	۱۵۰۲
ر	۱۱۴۱	۴۷۲	۶۶۷	۷۷۶۷	۲۸۷۰	۷۱۷۸	۹۵۷۱
ن	۲۲۵	۶۶	۱۵۹	۹۸۶۹	۱۱۶۷	۲۹۷۵	۲۳۲۱
تم آباد	۲۳۸	۷۶	۱۶۲	۳۱۸۵	۸۷۱	۱۴۲۶	۱۷۰۰
سنگان	۹۲۳	۳۵۲	۵۹۱	۱۱۷۶۹	۸۰۹۳	۱۳۲۲۵	۱۶۰۸۶
کان	۲۲۷	۷۲	۱۵۳	۱۰۷۲۰	۵۳۰۰	۷۲۸۰	۱۰۵۹۰
س	۱۲۲۲	۴۹۰	۷۳۲	۱۰۲۳۹	۳۶۲۲	۵۶۳۲	۷۲۲
چشمه	۵۸۸	۲۴۲	۳۴۶	۱۲۳۲۲	۱۲۲۰	۲۸۶۷	۲۳۵۵
ارباغت	۲۲۵۹	۱۱۵۱	۱۱۰۸	۲۲۳۶	۱۰۱۶۰	۹۲۳۶	۲۰۲۹۷
ار شهربابک	۲۶۳۰	۸۰۰	۱۸۳۰	۳۳۲۵	۳۱۵۸۰	۴۰۸۸۲	۶۳۱۴۵
رجان	۷۹۰	۳۶۱	۴۲۹	۹۶۸۱	۳۱۶۲	۵۹۲۱	۶۳۲۹
ساره ۱ کرمان	۱۵۹۱	۶۰۷	۹۸۴	۱۰۱۹۳	۷۶۳۹	۱۲۰۸۳	۱۵۲۶۰
ساره ۲ کرمان	۷۲۵	۲۲۱	۵۰۴	۱۲۳۲۹	۹۳۲۸	۲۷۹۰۲	۱۸۶۶۸
ساره ۳ کرمان	۶۳۴	۱۸۵	۴۴۹	۵۴۲۵	۱۰۶۶۶	۱۳۶۷۸	۲۰۷۷۶
مداد	۱۶۶	۵۶	۱۱۰	۸۰۶۳	۸۶۰	۱۳۳۷	۱۶۷۰
وربابک	۶۲۷	۲۱۷	۴۱۰	۶۶۳۵	۲۶۲۹	۶۳۱۲	۵۲۶۲
هسان	۷۲۱	۲۶۶	۴۵۵	۷۸۸۴	۹۱۹۰	۲۰۳۳۵	۱۰۳۳۱
یاف	۱۱۶	۲۱	۹۵	۹۷۲۲	۵۸۲	۱۹۸۰	۱۲۲۲
روه	۱۵۲	۷۳	۷۹	۷۶۲۱	۲۳۱۳	۱۹۵۸	۲۶۲۶
هان	۳۲۳	۱۲۰	۳۰۳	۱۱۵۸۸	۸۷۰	۳۸۱۵	۱۷۳۱
سج	۲۰۲۵۱	۷۲۷۱	۱۲۷۸۰	۲۵۸۵۱۳	۱۳۰۹۱۰	۲۲۴۰۴۳	۲۴۲۹۱۲

شماره ثبت	نام اثر	موقعیت جغرافیایی	قدمت
۵۲	شهر قدیم جیرفت (دلفانوس)	شهرستان جیرفت	پیش از تاریخ - تاریخی - اسلامی
۵۳	قلعه سنگ سیرجان - محل سیرجان قدیم	شهرستان سیرجان	ساسانی - اسلامی
۱۲۴	گنبد سبز	شهر کرمان	قرن نهم هجری
۱۳۲	مقبره شاه نعمت الله ولی	ماهان کرمان	نیمه اول قرن نهم هجری
۱۳۳	میل نادری	جاده یم - زاهدان	سلجوقی
۲۱۰	مسجد پامناز	محل بازار شاه	۷۹۳ - قرن هشتم هجری
۲۵۳	مقبره خواجہ انابک	شهر کرمان	سلجوقی
۲۷۶	مسجد جامع مظفری	کرمان - میدان مشایخه	قرن هشتم هجری
۲۹۶	گنبد حبلیه	شهر کرمان	سلجوقی
۲۹۷	مدرسه و کاروانسرای گنجعلیخان	شهر کرمان	صفوی
۳۵۳	بنای ایوانی تکیه گنبد سبز	شهر کرمان	
۳۹۷	حمام و بازار ابراهیم خان	شهر کرمان	قاجاریه
۳۹۰	تل ابلیس	بردسیر - شمال آبادی سلطان آباد	پیش از تاریخ - تاریخی
۳۹۱	مقبره پیر جبار سوز	بردسیر	اواخر قرن ۷ هجری
۳۹۲	تل علی آباد	بردسیر	پیش از تاریخ - تاریخی
۳۹۳	تل علی آباد سریند	بردسیر	پیش از تاریخ - تاریخی
۳۹۴	تل شیله گرگی - الفو	بردسیر	پیش از تاریخ - تاریخی
۳۹۵	تل دشتکار	بردسیر	پیش از تاریخ - تاریخی
۵۳۲	گور خانه - مقبره امیر حیدر	دهستان دولت آباد جیرفت	صفوی
۵۳۳	تل شیله گرگی - ب	کرمان	پیش از تاریخ - تاریخی
۷۶۰	مسجد ملک	شهر کرمان	سلجوقی
۸۲۷	کوشک رموک	شهداد	اوایل اسلام
۸۲۸	قلعه رموک	شهداد	اوایل اسلام
۸۲۹	مجموعه بنا ملی تاریخی گنجعلیخان	شهر کرمان	صفویه
۹۰۴	تپه یحیی	دولت آباد بافت	هزاره ۳ و ۴ ق. م. ساسانی
۱۰۱۱	مجموعه وکیل	شهر کرمان	قاجاریه

شماره ثبت	نام اثر	موقعیت جغرافیایی	قدمت
۴۹۶	مغور - مغربییه	رفسنجان - آبادی مغور	قرن ۶ میلادی
۴۹۷	گورستان دژ میمندی	میمند شهر بابک	قرن ۶ میلادی
۴۹۸	قلعه قهقهه	کرمان	ساسانی - اسلامی
۴۹۹	تل وزیری	راور	ساسانی - اسلامی
۵۰۰	تل قلعه لنگر	دهستان لنگر ماهان	پیش از تاریخ
۵۰۱	تپه مخروطیه یه لنگی	دهستان لنگر ماهان	ساسانی
۵۰۲	قلعه کهنه	شهداد	تاریخی
۵۰۳	شهر دقیانوس	غرب شهر جیرفت	پیش از تاریخ - اسلامی
۵۰۴	قلعه کهنه	روستای کهیرو - جیرفت	تاریخی - ساسانی
۵۰۵	تم سرنی - ساردنی	قریه سرنی - جیرفت	هزاره اول ق . م تا ساسانی
۵۰۶	تم گاوآن	جیرفت	هزاره اول ق . م تا ساسانی
۵۰۷	تم وکیل آباد	قریه ده نو جیرفت	هزاره اول ق . م تا ساسانی
۵۰۸	تم عباس آباد	قریه عباس آباد جیرفت	هزاره اول ق . م تا ساسانی
۵۰۹	تم کنار صندل الف	قریه عباس آباد جیرفت	پیش از تاریخ - هزاره ۲
۵۱۰	تم کنار صندل ب - تپه توجا	قریه کنار صندل جیرفت	پیش از تاریخ - تاریخی
۵۱۱	تم عنبر آباد	قریه عنبر آباد جیرفت	تاریخی
۵۱۲	تم ابراهیم آباد	قریه حسین آباد جیرفت	پیش از تاریخ - تاریخی
۵۱۳	تم قلعه کوچک	جیرفت	هزاره دوم تا ساسانی
۵۱۴	تم خرک یادزک - تپه مختار آباد	محال رود بار جیرفت	ساسانی و شاید تاریخی

ماخذ : سازمان میراث فرهنگی استان کرمان

شماره ثبت	نام اثر	موقعیت جغرافیایی	قدمت
۵۱۵	تم کنار	جاده سبزواران	پیش از تاریخ - ساسانی
۵۱۶	تم داروی	قریه حسن آباد جیرفت	تاریخی تا ساسانی
۵۱۷	تم نور آباد	قریه شمالی جیرفت	پیش از تاریخ
۵۱۸	تم کم سرخ	قریه کم سرخ رودبار جیرفت	ساسانی
۵۱۹	ارگ بسم	شهر بسم	ساسانی تا ۱۵۰۰ سال پیش
۵۲۰	قلعه رایین	دهستان رایین	صفوی - قاجار
۵۲۱	تم هزار مردی	مظفر آباد رود بار جیرفت	از هزاره دوم تا ساسانی
۵۲۲	تم بهن	رود بار جیرفت	از هزاره اول تا ساسانی
۵۲۳	تل کوشک	رایر یافت	دوره تاریخی - اسلامی
۵۲۴	قلعه دختر و قلعه اردشیر	ارتفاعات شمال شرقی کرمان	ساسانی تا ۲۰۰ سال پیش
۵۲۵	گنبد مشتاقیه	شهر کرمان	قاجاریه
۵۲۶	مدرسه ابراهیمی	شهر کرمان	قاجاریه
۵۲۷	مسجد حاج علی آقا	شهر کرمان	قاجاریه
۵۲۸	مقبره آخوند	کوهستان کرمان	قاجاریه
۵۲۹	امامزاده شاهزاده حسین	جاده جوپار - کرمان	صفویه
۵۳۰	امامزاده محمد بن زید	شهداد	صفویه - قرن هشتم
۵۳۱	پیر آغوس یا پیر بابا مسافر	شهداد	مغول

مأخذ: سازمان میراث فرهنگی استان کرمان



شماره ثبت	نام اثر	موقعیت جغرافیایی	قدمت
۱۵۰۲	خانه ورثه افلاطون نفیسی	شهر کرمان	قاجاریه
۱۵۰۳	خانه وقف مسجد وکیل	شهر کرمان	اواخر قاجاریه
۱۵۶۵	شتر گلو	ماهان	قاجاریه
۱۷۲۹	مجموعه بازار بزم - قیصریه زرتشتیان	بزم	قاجاریه
۱۷۶۲	بنای تاریخی میر زبیر	دروشای شریف آباد فهستان سیرجان	ایلخانی
۱۷۶۷	بیمارستان مرسلین	شهر کرمان	قاجاریه
۱۸۳۵	خانه سیستانی - آرشام	بزم	زندیه
۲۰۰۴	مناره مسجد جامع نگار	دهستان نگار بردسیر	سلجوقی
۲۰۷۱	مجموعه حاج آقا علی	رفسنجان	قاجاریه
۲۰۹۹	کوشک رحیم آباد	۲ کیلومتری بزم	ایلخانی
۲۱۶۳	مقبره شیخ محمد کاکو	قریه لقمان بردسیر	صفویه - قاجاریه
۲۲۶۹	مجموعه بیرم آباد	قسمت شرقی شهر کرمان	صفویه
۲۲۸۲	کاروانسرای خانه سرخ	۶۰ کیلومتری سیرجان	قاجاریه
۲۲۸۳	کاروانسرای گلو سفینه	۳۰ کیلومتری بردسیر	قاجاریه
۲۳۱۹	کتابخانه ملی کرمان	شهر کرمان	اوایل پهلوی
۲۳۳۷	یخندان مویدی	شهر کرمان	صفویه
۱۰۱۲	باغ و عمارت شاهزاده ماهان	۶ کیلومتری ماهان	قاجاریه
۱۰۷۵	یخچال حاج علی آقا	قریه عباس آباد رفسنجان	اواخر قرن سیزدهم
۱۱۷۰	موزه رضا شاه - باغ هرندی	شهر کرمان	اواخر قرن سیزدهم
۱۳۱۴	آرامگاه شیخ عبدالسلام	لنگر ماهان	قرن هشتم
۱۴۹۵	خانه انصاری	بزم	قاجاریه
۱۴۹۶	خانه نادری	بزم	قاجاریه
۱۴۹۹	منزل امام جمعه	شهر کرمان	قاجاریه
۱۵۰۰	خانه حسود امراللهی	شهر کرمان	قاجاریه
۱۵۰۱	منزل مسکونی فدایی	شهر کرمان	قاجاریه

مأخذ: سازمان میراث فرهنگی استان کرمان

شهرستان	استادیوم	استخر شنا	زمین والیبال	زمین هندبال	زمین بسکتبال	زمین فوتبال		زمین تنیس	زمین دو میدانی	زمین اسب سواری
						چمن	خاکی			
یافت	۲	۰	۲۴	۱	۴	۲	۶	۰	۲	۰
بردسیر	۱	۰	۲۲	۲	۴	۱	۴	۰	۱	۰
بم	۲	۱	۱۷	۲	۹	۳	۱۰	۰	۲	۰
حیرفت	۲	۱	۲۹	۱	۸	۱	۲۰	۰	۱	۰
راور	۱	۱	۲۰	۱	۴	۱	۵	۰	۱	۰
رفسنجان	۵	۱	۲۷	۲	۱۴	۷	۸	۰	۳	۰
زرنج	۲	۱	۱۷	۱	۹	۲	۷	۰	۱	۰
سیرجان	۲	۱	۲۴	۱	۱۰	۱	۸	۰	۱	۰
شهربابک	۱	۱	۲۴	۱	۵	۱	۷	۰	۱	۰
کرمان	۱۰	۰	۴۰	۲	۲۳	۷	۲۰	۴	۵	۱
کهنوج	۱	۱	۲۰	۱	۶	۱	۸	۰	۱	۰
جمع	۲۹	۸	۲۶۴	۱۵	۹۶	۲۷	۹۳	۴	۱۹	۱

واحد: مترمربع

مأخذ: اداره کل تربیت بدنی استان کرمان

جمع	باشگاه	زورخانه	سالن ورزشی	استخرشنا	
۵	۱	۱	۳	۰	
۵	۲	۱	۲	۰	
۸	۴	۳	۲	۰	
۶	۲	۰	۲	۰	
۷	۵	۱	۱	۰	
۱۴	۵	۱	۸	۰	
۴	۱	۱	۲	۰	
۷	۱	۱	۵	۰	
۴	۱	۱	۲	۰	
۷۶	۴۵	۶	۲۴	۱	
۳	۲	۰	۱	۰	ج
۱۳۹	۶۹	۱۶	۵۴	۱	ع

کل تربیت بدنی استان کرمان

ورزشکاران شرکت کننده			تعداد مراجعین			شهرستان
جمع	زن	مرد	جمع	زن	مرد	
۱۶۰۰	۷۰	۱۵۳۰	۳۳۵۰	۱۵۰	۳۲۰۰	بافت
۱۲۸۰	۸۰	۱۲۰۰	۳۱۲۰	۱۲۰	۳۰۰۰	بردسیر
۴۲۵۰	۲۵۰	۴۰۰۰	۶۰۰۰	۵۰۰	۵۵۰۰	بم
۴۰۵۰	۱۵۰	۳۹۰۰	۴۷۷۰	۲۷۰	۴۵۰۰	جیرفت
۱۴۰۰	۲۰۰	۱۲۰۰	۳۱۰۰	۴۰۰	۲۷۰۰	راور
۳۸۸۰	۱۸۰	۳۷۰۰	۵۷۶۰	۲۶۰	۵۵۰۰	رفسنجان
۲۲۸۰	۸۰	۲۲۰۰	۳۹۰۰	۲۰۰	۳۷۰۰	زرنج
۳۶۰۰	۱۰۰	۳۵۰۰	۴۷۶۰	۲۱۰	۴۵۵۰	سیرجان
۱۹۷۰	۷۰	۱۹۰۰	۲۹۱۰	۱۱۰	۲۸۰۰	شهربابک
۶۲۵۰	۹۰۰	۵۳۵۰	۱۲۳۰۰	۱۱۰۰	۱۱۲۰۰	کرمان
۲۳۵۰	۵۰	۲۳۰۰	۲۶۵۰	۱۵۰	۲۵۰۰	کهنوج
۳۲۹۱۰	۲۱۳۰	۳۰۷۸۰	۵۲۶۲۰	۳۴۷۰	۴۹۱۵۰	جمع

مآخذ: اداره کل تربیت بدنی استان کرمان

مربیان			داوران			ورزشکاران			شهرستان
زن	مرد	جمع	زن	مرد	جمع	زن	مرد	جمع	
۷	۱۲	۱۹	۲	۲۲	۲۴	۷۰	۱۵۳۰	۱۶۰۰	بافت
۵	۱۲	۱۷	۳	۲۰	۲۳	۸۰	۱۲۰۰	۱۱۸۰	بردسیر
۸	۳۲	۴۰	۱۰	۴۵	۵۵	۲۵۰	۴۰۰۰	۴۲۵۰	بم
۷	۳۰	۳۷	۵	۳۷	۴۲	۱۵۰	۳۹۰۰	۴۰۵۰	جیرفت
۷	۱۵	۲۲	۵	۲۲	۲۷	۲۰۰	۱۲۰۰	۱۴۰۰	راور
۱۵	۵۰	۶۵	۸	۶۵	۷۳	۱۸۰	۳۷۰۰	۳۸۸۰	رفسنجان
۱۳	۳۸	۵۱	۷	۵۲	۵۹	۸۰	۲۲۰۰	۲۲۸۰	زرنجد
۱۷	۲۸	۴۵	۸	۴۰	۴۸	۱۰۰	۳۵۰۰	۳۶۰۰	سیرجان
۴	۵	۹	۶	۲۲	۲۸	۷۰	۱۹۰۰	۱۹۷۰	شهربابک
۱۳۰	۱۷۰	۳۰۰	۲۰۰	۳۱۰	۵۱۰	۹۰۰	۵۳۵۰	۶۲۵۰	کرمان
۳	۸	۱۱	۵	۱۰	۱۵	۵۰	۲۳۰۰	۲۳۵۰	کهنوج
۲۱۶	۴۰۰	۶۱۶	۲۵۹	۶۴۵	۹۰۴	۲۱۳۰	۳۰۷۸۰	۳۲۹۱۰	جمع

مآخذ: اداره کل تربیت بدنی استان کرمان

شهرستان	جمع موقوفات	تعداد موقوفات متصرفی	تعداد موقوفات غیر متصرفی	درآمد موقوفات متصرفی (ریال)	درآمد موقوفات غیر متصرفی (ریال)
بافت	۱۹۵	۳۹	۹	۱۰۸۲۷۹۲۷۰	۲۱۳۶۳۱۳۰/۵
بردسیر	۱۲۹	۳۲	۲۷	۱۱۱۸۳۰۹۳۵/۸	۲۶۲۹۹۶۳۲۷/۹
بم	۱۵۱	۳۵	۳۲	۱۱۹۶۳۸۵۳۹/۵	۳۲۲۵۸۰۳۶۹/۳
رفسنجان	۳۷۱	۲۰۹	۸۹	۲۱۹۱۷۷۹۱۷۶	۲۳۶۰۳۶۷۸۶۱
زرنند	۶۲۳	۲۰۰	۷۳	۱۱۸۹۶۳۹۲۶۶	۵۳۹۹۳۳۹۹۳
سیرجان	۱۷۰	۸۳	۲۷	۶۷۷۸۰۸۰۷۶/۵	۳۷۱۹۱۲۷۵۵/۷
شهربابک	۲۰۰	۸۵	۲۵	۲۹۷۵۳۸۰۰/۳	۳۳۰۸۵۳۵۵۰۹
کرمان	۷۳۵	۳۰۳	۲۰۷	۴۱۰۱۳۲۰۱۲۵	۵۲۰۶۹۲۰۳۸۱
کرمان-ناحیه ۱	۶۰	۲۷	۲۹	۳۷۳۹۸۶۳۳۹۱	۱۱۰۰۵۱۹۳۹۶
راور	۱۲۳	۱۰۳	۱۲	۷۲۰۲۳۹۳۳/۲۳	۱۳۳۶۰۸۵۰/۵۲
ماهان	۲۱۰	۱۳۱	۸۶	۸۳۷۷۶۵۷۰/۰۸	۲۷۷۵۷۵۵۲/۷۲
شهداد	۱۰۰	۸۱	۱۸	۳۹۱۱۰۸۹۶/۱۶	۸۵۳۲۷۶۴/۱۶
گلباف	۳۱	۲۲	۶	۲۷۸۱۰۰۲۶/۳	۱۱۵۵۳۵۱۳/۶
راین	۸۵	۵۲	۳	۶۲۳۰۳۳۳۵/۹۲	۵۸۲۳۰۱۵۸/۰۸
چترود	۱۷۰	۱۱۶	۱۸	۳۵۵۸۹۷۷۷/۳۴	۲۶۶۸۲۸۹۱/۲
کل استان	۳۳۵۵	۱۶۵۳	۶۸۲	۱۲۵۹۲۵۳۸۳۰/۳۴	۱۰۳۷۶۱۱۹۶۱۰/۶۷

جیرفت و کهنوج در حوزه اوقافی بم عمل میگردند

مأخذ: اداره کل اوقاف و امور خیریه استان کرمان

مربیان			داوران			ورزشکاران			شهرستان
زن	مرد	جمع	زن	مرد	جمع	زن	مرد	جمع	
۷	۱۲	۱۹	۲	۲۲	۲۴	۷۰	۱۵۳۰	۱۶۰۰	یافت
۵	۱۲	۱۷	۳	۲۰	۲۳	۸۰	۱۲۰۰	۱۱۸۰	بردسیر
۸	۳۲	۴۰	۱۰	۴۵	۵۵	۲۵۰	۴۰۰۰	۴۲۵۰	بم
۷	۳۰	۳۷	۵	۳۷	۴۲	۱۵۰	۳۹۰۰	۴۰۵۰	جیرفت
۷	۱۵	۲۲	۵	۲۲	۲۷	۲۰۰	۱۲۰۰	۱۴۰۰	راور
۱۵	۵۰	۶۵	۸	۶۵	۷۳	۱۸۰	۳۷۰۰	۳۸۸۰	رفسنجان
۱۳	۳۸	۵۱	۷	۵۲	۵۹	۸۰	۲۲۰۰	۲۲۸۰	زرند
۱۷	۲۸	۴۵	۸	۲۰	۲۸	۱۰۰	۳۵۰۰	۳۶۰۰	سیرجان
۴	۵	۹	۶	۲۲	۲۸	۷۰	۱۹۰۰	۱۹۷۰	شهربابک
۱۳۰	۱۷۰	۳۰۰	۲۰۰	۳۱۰	۵۱۰	۹۰۰	۵۳۵۰	۶۲۵۰	کرمان
۳	۸	۱۱	۵	۱۰	۱۵	۵۰	۲۳۰۰	۲۳۵۰	کهنوج
۲۱۶	۴۰۰	۶۱۶	۲۵۹	۶۴۵	۹۰۴	۲۱۳۰	۳۰۷۸۰	۳۲۹۱۰	جمع

مأخذ: اداره کل تربیت بدنی استان کرمان

شهرستان	جمع موقوفات	تعداد موقوفات متصرفی	تعداد موقوفات غیر متصرفی	درآمد موقوفات متصرفی (ریال)	درآمد موقوفات غیر متصرفی (ریال)
بافت	۱۹۵	۴۹	۹	۱۰۸۲۷۹۲۷۰	۲۱۴۶۳۱۳۰/۵
بردسیر	۱۲۹	۳۲	۲۷	۱۱۱۸۴۰۹۳۵/۸	۲۶۲۹۹۶۳۲۷/۱
بم	۱۵۱	۳۵	۳۲	۱۱۹۶۳۸۵۳۹/۵	۴۲۲۵۸۰۴۶۹/۳
رفسنجان	۳۷۱	۲۰۹	۸۹	۴۱۹۱۷۷۹۱۷۶	۲۳۶۰۳۶۷۸۶۱
زرنند	۶۲۴	۲۰۰	۷۳	۱۱۸۹۶۳۹۳۶۶	۵۳۹۹۲۳۹۹۳
سیرجان	۱۷۰	۸۳	۲۷	۶۷۷۸۰۸۰۷۶/۵	۳۷۱۹۱۲۷۵۵/۷
شهربابک	۲۰۰	۸۵	۲۵	۲۹۷۵۳۸۰۰/۳	۴۳۰۸۵۳۵۵۰۹
کرمان	۷۳۵	۴۰۴	۲۰۷	۴۱۰۱۳۲۰۱۲۵	۵۲۰۶۹۲۰۳۸۱
کرمان-ناحیه ۱	۶۰	۲۷	۲۹	۳۷۳۹۸۶۳۳۹۱	۱۱۰۰۵۱۹۳۹۶
راور	۱۲۴	۱۰۴	۱۲	۷۲۰۲۴۹۳۴/۲۴	۱۳۳۶۰۸۵۰/۲۲
ماهان	۲۱۰	۱۳۱	۸۶	۸۳۷۷۶۵۷۰/۰۸	۲۷۷۵۷۵۵۲/۷۲
شهداد	۱۰۰	۸۱	۱۸	۳۹۱۱۰۸۹۶/۱۶	۸۵۳۲۷۶۴/۱۶
گلباف	۳۱	۲۴	۶	۲۷۸۱۰۰۲۶/۴	۱۱۵۵۳۵۱۳/۶
راین	۸۵	۵۳	۴	۶۴۳۰۳۳۳۵/۹۲	۵۸۴۳۰۱۵۸/۰۸
چترود	۱۷۰	۱۱۶	۱۸	۳۵۵۸۹۷۷۷/۳۴	۲۶۶۸۲۸۹۱/۲
کل استان	۳۳۵۵	۱۶۵۴	۶۸۲	۱۴۵۹۲۵۳۸۴۴۰/۳۴	۱۰۳۷۶۱۱۹۶۱۰/۶۷

مأخذ: اداره کل اوقاف و امور خیریه استان کرمان

جیرفت و کهنوج در حوزه اوقافی به عمل میگرد



منطقه	تعداد موقوفات	تعداد اوقاف	تعداد ادنیات	تعداد بودجه
کرمان	۷۹۴	۱۵۵۴۶	۶۰۳	۵۳۴
رفسنجان	۴۲۰	۲۶۵۲	۱۹۴	۱۷۲
سیرجان	۱۳۸	۱۷۵۹	۱۸۱	۱۲۹
بسم	۹۱	۷۹۵	۱۰۸	۶۶
زرنند	۲۹۰	۱۱۲۷	۲۸۳	۲۶۹
شهربابک	۱۸۶	۳۲۲	۱۰۳	۸۰
بافت	۱۹۴	۳۵۴	۵۷	۵۴
بردسیر	۷۲	۵۰۶	۹۳	۶۸
راور	۱۳۱	۳۳۱	۹۲	۹۴
ماهان	۱۹۲	۶۳۳	۱۹۸	۱۷۹
شهداد	۹۳	۴۲۳	۱۰۸	۸۵
گلبافت	۳۲	۱۰۸	۵۲	۳۵
راین	۴۹	۳۷۳	۷۶	۵۰
چترود	۱۳۸	۴۰۳	۱۲۴	۱۱۹
کل استان	۲۸۲۰	۲۵۳۳۲	۲۲۷۲	۱۹۳۴

مأخذ : اداره کل اوقاف و امور خیریه استان کرمان  
جیرفت و کهنوج در حوزه اوقافی بسم عمل میگرد

شهرستان	تعداد بقعه	درآمد سال ۷۸ (ریال)
بافت	۹	۱۸۹۳۳۴۹۷۶
بردسیر	۶	۳۶۷۸۲۹۴۶
بم	۸	۶۵۲۵۳۱۳۶۹
راین	۳	۳۱۰۵۹۲۶۵۱
راور	۵	۵۱۸۵۷۳۲
رفسنجان	۶	۴۶۹۶۵۱۱۳۷
زرنند	۱۴	۱۵۴۰۷۲۳۴۷
سیرجان	۸	۱۳۱۰۴۳۵۲۴۰
شهربابک	۳	۴۳۶۷۹۴۵
کرمان	۱۲	۱۰۱۴۷۱۳۰۹۴
ماهان	۳	۳۵۹۷۴۷۱۸
چترود	۳	۱۴۹۳۸۹۳۸۵
کل استان	۸۰	۴۳۳۵۰۳۱۵۴۰

مأخذ : اداره کل اوقاف استان کرمان

1872

1873

1874

1875

1876

1877

1878

1879

1880

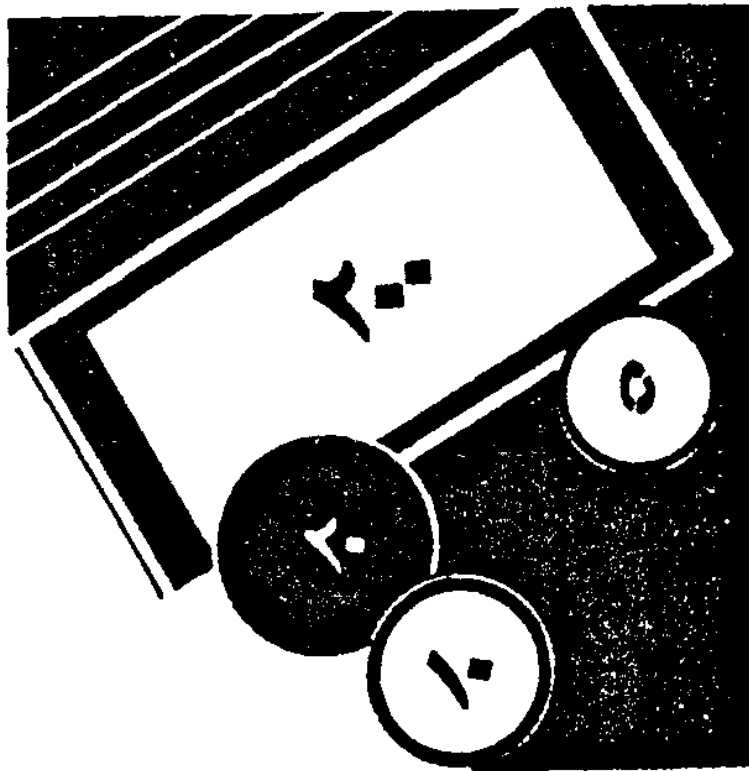

فصل ۱۹

بودجه دولت

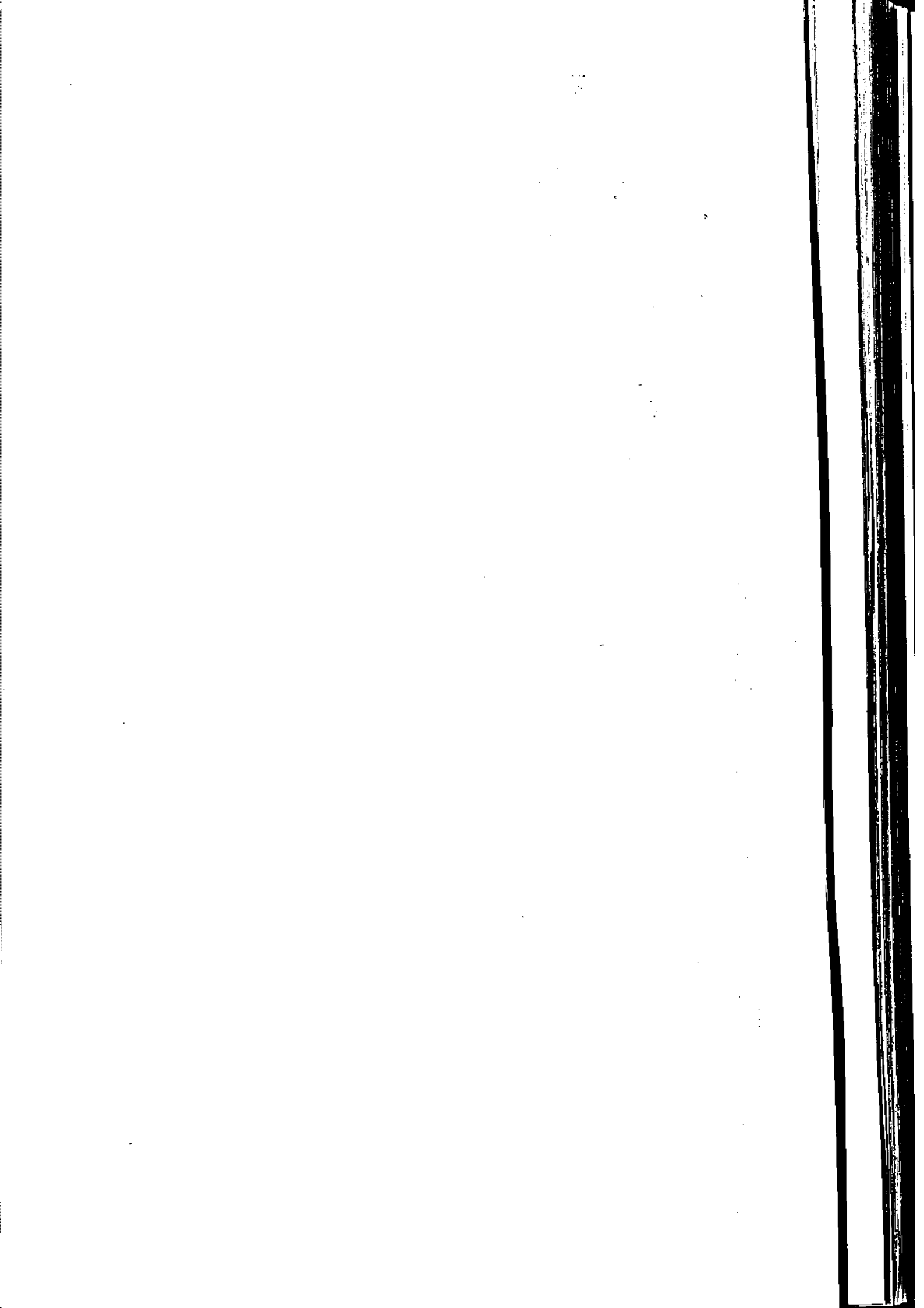

## فصل نوزدهم : بودجه دولت

### تعاریف و مفاهیم

**بودجه کل دولت :** برنامه مالی دولت است که برای یک سال مالی که منطبق بر سال تقویم است تهیه می شود و شامل بودجه عمومی دولت ، بودجه بانکها و شرکتهای دولتی و بودجه مؤسسات انتفاعی وابسته به دولت است .

**بودجه عمومی دولت :** بودجهای است که در آن ، برای اجرای برنامه سالانه ، منابع مالی پیش بینی و اعتبارات جاری و عمرانی دستگاههای اجرایی تعیین می شود .

**بودجه مصوب و قطعی :** بودجه هر سال مالی ، در سال قبل توسط سازمان برنامه و بودجه برآورد و به هیأت وزیران پیشنهاد ، و طی لایحه بودجه تقدیم مجلس شورای اسلامی می شود . پس از بحث و بررسی به عنوان قانون بودجه مورد تصویب قرار می گیرد و قبل از شروع سال جدید ، برای اجرا به دولت ابلاغ می گردد (مصوب اول) . با توجه به بروز تغییرات در شرایط اقتصادی ، اجتماعی و سیاسی کشور و ایجاد برخی نوسانات در مقدار دریافتها و پرداختها بودجه دستگاهها و سازمانها با اعمال تغییراتی ، به عنوان لایحه متمم قانون بودجه توسط دولت به مجلس شورای اسلامی تقدیم می شود که قبل از پایان سال مورد نظر تصویب می گردد (مصوب دوم) . در پایان هر سال مالی با توجه به قطعیت مقدار دریافتها و عملکرد پرداختها توسط خزانه ، بودجه قطعی دولت مشخص می شود .

**کسر بودجه :** از تفاوت درآمدهای عمومی نسبت به مخارج عمومی (مجموع مخارجی که دولت از نظر انجام وظایف عمومی به عهده می گیرد) تعیین می شود .

**پرداختهای بودجه عمومی دولت :** عبارت است از کل هزینه های انجام شده توسط دولت از عمرانی و جاری از محل درآمدهای عمومی و اختصاصی در مدت یک سال مالی .

**دریافتهای بودجه عمومی دولت :** کلیه وجوه تحت عنوان درآمد عمومی و درآمد اختصاصی سایر منابع تأمین اعتبار و سایر وجوهی که به موجب قانون باید در حسابهای خزانه داری

متمرکز شود، دریافتیهای بودجه عمومی دولت را تشکیل می دهند.

**درآمد عمومی:** عبارت است از درآمدهای حاصل از فروش نفت و گاز، مالیات و سایر درآمدهایی که در بودجه کل دولت، تحت عنوان درآمد عمومی منظور می شود.

**درآمد اختصاصی:** عبارت است از درآمدهایی که به موجب قانون برای مصرف یا مصارف خاص در بودجه کل دولت، تحت عنوان درآمد اختصاصی منظور می شود.

**سایر منابع تأمین اعتبار:** عبارتند از منابعی که تحت عنوان وام، انتشار اوراق قرضه، برگشتی از پرداختیهای سالهای قبل و عناوین مشابه در بودجه کل دولت پیش بینی می شوند و ماهیت درآمد ندارند.

**تنخواه گردان خزانه:** عبارت است از اعتبار بانکی در حساب درآمد عمومی نزد بانک مرکزی جمهوری اسلامی ایران که به موجب قانون، اجازه استفاده از آن به میزان معین در هر سال مالی، برای رفع احتیاجات نقدی خزانه در همان سال، در اختیار وزارت امور اقتصادی و دارایی قرار می گیرد و در نهایت، تا پایان سال واریز می شود.

**اعتبار:** عبارت است از مبلغی که برای مصرف یا مصارف معین به منظور نیل به اهداف و اجرای برنامه های دولت به تصویب مجلس شورای اسلامی می رسد.

**اعتبارات عمرانی:** منظور اعتباراتی است که در برنامه عمرانی پنجساله به صورت کلی و در بودجه عمومی دولت به تفکیک امور، فصول، برنامه و طرح جهت اجرای طرحهای عمرانی (اعتبارات عمرانی ثابت) و همچنین توسعه هزینه های جاری مربوط به برنامه های اقتصادی، اجتماعی دولت (اعتبارات عمرانی غیر ثابت) پیش بینی می شود.

**اعتبارات جاری:** منظور اعتباراتی است که در برنامه عمرانی پنجساله به صورت کلی و در بودجه عمومی به تفکیک، جهت تأمین هزینه های جاری دولت و همچنین هزینه نگهداری سطح فعالیتهای اقتصادی و اجتماعی دولت پیش بینی می شود.

**پیش پرداخت:** عبارت است از پرداختی که از محل اعتبارات مربوط، بر اساس احکام و قراردادهای، طبق مقررات، پیش از انجام تعهد صورت می گیرد.

مالیات : عبارت است از وجوهی که دولت از درآمدها و اموال و داراییهای اشخاص حقیقی و حقوقی مشمول مالیات دریافت می کند . مانند مالیات بر شرکتها ، مالیات بر درآمد ، مالیات بر ثروت ، مالیات بر واردات و مالیات بر مصرف و فروش .

طرح : مجموعه ای از عملیات و خدمات مشخص و همبسته ای است که با هزینه معین در یک دوره زمانی معین ، برای رسیدن به اهداف مشخص انجام می گیرد .

طرحهای ملی : مجموعه طرحهایی است که جنبه استراتژیک دارد و از لحاظ سرمایه گذاری ، بزرگ و از نظر تکنولوژی پیچیده می باشد و اثرات مترتب بر اجرای آن نیز از حد یک منطقه بیشتر است .

طرحهای استانی : مجموعه طرحهایی است که برنامه ریزی آنها در محل و اجرای آنها با استفاده از امکانات مشترک محلی و ملی در استان امکان پذیر باشد .



جمع کل	شهرستان										
	کهریز	کمران	کهنوج	کبودان	زرنج	رقنجان	پار	ع	ک	ن	منابع مالیاتی
۲۴۱۲۱۱	-	۱۹۵۲۵۶	-	۱۵۳۱۸	-	۳.۳۳۷	-	-	-	-	مدی سی ارزش اموالهای وارداتی
۲۶۲۶۲	-	۲۴۹۷۲	-	۱۹۷۸۲	-	۱۷.۰۷	-	-	-	-	مالیات خودروهای وارداتی
۸۰۵۷۷۸۸	-	۸۰۵۷۷۸۸	-	-	-	-	-	-	-	-	مالیات بر فروش نوشابه های غیرالکلی
۵۵۹.۹۳۳	۱۶۲۸۱۷	۲۵۰.۸۶۲۵	۱۵۲.۷۲	۸۱۱۳۷۸	۱۲۳۹۹۸	۷۰۰.۸۳۱	۵۶۱۵۸۲	۳۲.۱۳۷	۱۷۹۲۶۱	۶۷۲۲۹	مالیات بر نقل و انتقال اتمویل
۷۵	-	-	-	۷۵	-	-	-	-	-	-	مالیات اتومبیل
۱۱۳۵۱	-	۱۰۳۰۱	-	۹۵۰	۱۰۰	-	-	-	-	-	مالیات غیر مستقیم متفرقه
۳۷۵۶۲۳۳	-	۳۶۳۳۷۱۸۲	-	۱۲۲۵۲۸۰	-	-	-	-	-	-	بضریه ۵۸ گرانول بودجه
-	-	۱۰۰.۹۷۰.۲	-	-	-	-	-	-	-	-	عوارض خروج از کشور
-	-	۳۲۲۲۲۸	-	-	-	-	-	-	-	-	عوارض سیمان
۵۱۵۱.۲۹۵	۱۶۲۸۱۷	۳۸۴۸۷۲۵۶	۱۵۲.۷۲	۲.۷۲۷۸۵	۱۲۳.۹۸	۷۳۲۹۷۵	۵۶۱۵۸۲	۳۲.۱۳۷	۱۷۹۲۶۱	۶۷۲۲۹	جمع کل

مأخذ : اداره کل امور اقتصادی و دارایی استان

واحد: هزارریال

مالیات بردرآمد				مالیات بر شرکتهای		شهرستانهای تابعه
مصرفه	مستغلات	مشاغل	حقوق	شرکتهای خصوصی	شرکتهای دولتی	
-	۹۱۷۲۲	۹۳۶۳۰۳	۶۱۶۳۵۶	۲۰۶۳۱	-	بافت
۱۳۳۸	۷۲۹۵۰	۲۶۳۷۳۹	۵۱۲۸۷۳	۹۵۰۵۳۳	-	بردسیر
-	۳۲۹۳۹۰	۳۸۵۹۹۲۳	۱۰۵۳۰۵۲	۹۶۸۱۸۳۶	-	بم
۳۷۵	۲۸۵۹۱۷	۱۷۵۵۱۱۸	۱۱۰۰۶۶۳	۷۶۰۲۸۲	-	جیرفت
-	۶۹۳۵۵۵	۳۱۱۵۸۷۸	۶۶۰۸۵۶۸	۱۳۵۶۳۱۳۱	۹۶۱۳۹۲۹۱	رفسنجان
۲۸۵	۲۷۵۳۳۹	۱۷۲۸۷۰۶	۳۸۰۰۳۸۲	۱۳۵۶۰۶	-	زرنند
۳۶۷۰۹۲	۵۹۱۸۷۵	۲۰۱۰۰۳۸	۲۵۱۶۹۳۱	۵۱۳۱۹۰۸	۱۵۹۰۶۸۰۸	سیرجان
۳۲۱	۸۲۹۹۸	۵۷۳۷۳۷	۶۲۲۱۰۳	۶۵۲۷۸۶۱	-	شهربابک
۱۹۳۹۵۷	۲۸۹۰۲۳۹	۲۱۰۸۰۹۹۲	۳۳۴۰۵۵۹۸	۳۰۹۳۰۷۹۳	۵۰۱۱۲۳۳	کرمان
-	۲۱۸۵۹۸	۱۰۵۵۳۲۳	۱۲۹۶۲۳۳	۱۰۰۰۵	-	کهنوج
۵۶۳۳۷۸	۵۵۵۳۶۸۳	۳۹۵۸۹۹۷۷	۵۳۵۳۲۹۶۳	۶۸۷۲۲۵۹۷	۱۱۷۰۶۹۱۳۳	جمع کل

واحد: هزارریال

ماخذ: اداره کل امور اقتصادی و دارایی استان

شهرستانهای تابعه	مالیات بر تسرونت								
	مستغلات مسکونی عالی	اتفاقی	ارث	نقل و انتقال و سرقفلی و حق تمبر	تعارف ملی	اراضی سایر	حق تمبر و چک و سفه	سالانه املاک	جمع کل
بافت	-	-	۲۱۵۱	۶۸۸۸۳	-	-	-	-	۱۷۳۶۲۵۶
بردسیر	-	-	۲۰۰۱۸	۳۷۳۱۹	-	-	-	-	۲۰۵۸۸۹۱
بم	-	-	۵۹۰۷۷	۷۷۷۱۸	-	-	-	۳۰۶۱	۱۵۰۸۲۱۵۹
جیرفت	-	-	۳۳۹۳۷	۶۶۰۳۰	-	-	-	۷۰۶	۲۰۰۲۰۳۸
رفسنجان	-	-	۶۱۷۸۷۳	۳۲۱۲۰۳	-	۲۶۲۷۵	-	۱۶۰۸۵	۱۲۳۱۳۲۸۵۹
زرنجد	-	۱۵۸	۳۵۷۰۹	۳۱۲۵۰	۵۷۲۷	۲۳۵۸	-	-	۶۰۳۵۶۳۰
سیرجان	-	-	۱۰۲۹۵۰	۳۳۵۳۲۲	-	-	-	-	۳۰۹۶۲۷۵۶
شهربابک	-	۱۸۷۸	۲۷۸۳۳	۵۷۵۸۵	-	۱۵۶۳	-	-	۷۸۹۵۸۹۱
کرمان	۱۳۶	۲۳۳۶۶	۹۶۹۵۶۰	۱۰۱۶۳۰۶	۱۷۱۶۹۲	۶۲۹۸	-	۳۳۰۷	۱۱۷۵۸۷۵۸۳
کهنوج	-	-	۹۲۷	۳۲۰۱۳	-	-	-	-	۲۶۲۳۲۰۰
جمع کل	۱۳۶	۲۵۵۰۲	۱۸۸۱۰۵۶	۲۰۵۳۸۵۱	۱۷۷۲۳۹	۵۶۲۹۵	-	۲۳۰۵۹	۳۱۱۱۳۳۲۷۳

واحد: هزار ریال

مأخذ: اداره کل امور اقتصادی و دارایی استان

درصد رشد		۱۳۷۸		۱۳۷۷		شهرستان
غیر مستقیم	مستقیم	مالیاتی غیر مستقیم	مالیات مستقیم	مالیاتی غیر مستقیم	مالیاتی مستقیم	
+۴۱۱	+۳۳	۶۸۲۲۹	۱۷۴۶۲۵۶	۱۳۳۲۹	۱۳۱۰۵۲۳	بافت
+۸۸	+۵۱	۱۷۹۲۶۱	۲۰۵۸۸۹۱	۹۵۶۵۶	۱۹۵۸۸۵۰	بردسیر
+۸۷	+۱۲۹	۳۲۰۱۲۷	۱۵۰۸۲۱۵۹	۱۷۰۷۰۸	۶۵۸۱۷۲۳	بم
+۱۰۶	+۱۸	۵۶۱۵۸۳	۲۰۰۲۰۳۸	۲۷۲۴۹۲	۳۳۹۶۱۷۳	جیرفت
+۳	+۷۲	۷۳۲۲۹۷۵	۱۲۳۱۳۲۸۵۹	۷۱۲۰۳۹	۷۱۵۲۸۷۶۲	رفسنجان
+۲۶	+۳۵	۱۲۲۰۹۸	۶۰۳۵۶۲۰	۹۸۷۷۹	۳۱۳۷۱۶۷	زرنند
-۸۱	+۷۵	۲۰۷۲۷۸۵	۳۰۹۶۳۷۵۶	۱۱۰۲۷۶۶۰	۱۷۷۱۸۰۱۹	سیرجان
+۹۹	+۱۳۸	۱۵۲۰۷۲	۷۸۹۵۸۹۱	۷۸۸۸۶	۳۳۲۲۳۶۱	شهربابک
+۳۳	+۵۶	۲۸۲۸۷۲۵۶	۱۱۷۵۸۷۵۸۳	۳۳۹۰۶۳۵۵	۷۵۲۲۵۶۵۲	کرمان
+۱۰۰	-۱۳	۱۶۲۸۱۷	۲۶۲۳۲۰۰	-	۳۰۱۵۶۱۳	کهنوچ
+۱۲	+۶۵	۵۲۸۶۳۲۲۵	۳۱۱۱۳۳۲۷۳	۲۶۳۷۵۹۱۳	۱۸۸۲۲۴۹۸۶	جمع کل

مبالغ: هزارریال

مأخذ: اداره کل اموراتصادی و دارایی استان کرمان

اعتبار تقسیم شده	اعتبار ابلاغ شده	منبع تأمین اعتبار	کد منبع تأمین اعتبار
۲۰۲۳۸۱۳۲۶	۲۰۲۳۹۱۳۲۶		
۱۰۹۶۷۳۰۰۰	۱۰۹۶۷۳۰۰۰	استانی (یوست قانون).	۳۰۱۰۰۰۰۰
۲۳۷۲۰۰۰۰	۲۳۷۲۰۰۰۰	استانی (مناطق محروم).	۳۰۲۰۰۰۰۰۰
۷۱۷۰۰۰	۷۱۷۰۰۰	درآمد - هزینه (موضوع تبصره ۸۲ قانون برنامه دوم).	۳۰۶۰۰۰۱۰۰
۱۷۵۴۰۰۰۰	۱۷۵۴۰۰۰۰	موضوع بند "ب" تبصره ۳۷ (مناطق محروم ۵۰۳۲۸۸).	۵۰۳۰۰۰۲۰۱
۱۳۲۰۰۰۰	۱۳۲۰۰۰۰	موضوع جزء ۱ بند "الف" تبصره ۶	۵۰۳۰۰۰۲۰۳
۶۰۰۰۰۰۰	۶۰۰۰۰۰۰	موضوع بند "ج" تبصره ۶ (حوادث غیر مترقبه).	۵۰۳۰۰۰۲۰۶
۳۰۰۰۰۰۰	۳۰۰۰۰۰۰	هزینه های پیش بینی نشده عمرانی	۵۰۳۰۰۰۲۱۲
۲۳۹۰۶۶	۲۳۹۰۶۶	موضوع تبصره ۶۶ سال ۱۳۶۳	۵۰۳۰۵۹۰۱
۳۳۳۰۰۰۰	۳۳۳۰۰۰۰	موضوع بند "الف" تبصره ۱۶	۵۰۳۰۷۹۰۱
۸۵۹۰۰۰۰	۸۵۹۰۰۰۰	"درآمدهای وصولی استان" موضوع بند ۲ تبصره ۲۵	۵۰۳۲۸۵۰۰
۸۲۵۰۰۰۰	۸۲۵۰۰۰۰	اعتبار جبران خشکسالی ۱۳۷۸	۵۰۳۳۶۱۰۰
۱۹۹۹۲۲۸۰	۱۹۹۹۲۲۸۰	خود یاری	۹۰۲۰۰۰۱۰۰

مبالغ: هزار ریال

ماخذ: سازمان مدیریت و برنامه ریزی استان کرمان

۱۱۹۳۸  
۲۴۳۰۶  
۶۱۹۳

مجموع  
I

عملکرد	مصوب	دستگاههای اجرایی	کد
۷۳۰۰۰۰	۷۳۰۰۰۰	سازمان برنامه بودجه	۱۰۲۵۵۹
۲۱۸۸۲۶۶	۲۲۰۶۲۶۶	استانداری کرمان	۱۰۵۰۵۹
۳۱۰۰۰۰	۳۱۰۰۰۰	اداره کل امور اقتصادی و دارایی کرمان	۱۱۰۰۵۹
۴۰۰۰۰	۴۰۰۰۰	اداره کل کار و امور اجتماعی کرمان	۱۱۲۵۵۹
۵۸۳۰۰۰	۷۰۰۰۰۰	اداره کل هواشناسی استان کرمان	۱۱۳۰۵۹
۴۰۰۰۰	۴۰۰۰۰	سازمان میراث فرهنگی	۱۱۳۷۵۹
۱۹۲۳۰۰۰	۱۹۲۳۰۰۰	سازمان تبلیغات اسلامی	۱۱۳۰۰۶
۹۸۵۰۰۰	۱۰۰۵۰۰۰	اداره کل فرهنگ و ارشاد اسلامی	۱۱۳۰۵۹
۳۶۸۰۰۰	۳۷۰۰۰۰	دانشگاه شهید باهنر	۱۱۷۵۰۰
۳۷۰۳۵۶۰	۵۲۰۱۵۰۰	دانشگاه علوم پزشکی و خدمات بهداشتی درمانی استان کرمان	۱۲۳۷۰۰
۲۹۲۶۲۰	۲۹۷۵۰۰	دانشگاه علوم پزشکی و خدمات بهداشتی درمانی رفسنجان	۱۲۳۷۰۱
۳۹۹۸۰۰	۳۷۰۰۰۰	اداره کل آموزش و پرورش کرمان	۱۲۷۵۵۹
۲۸۳۳۱۶۶۳	۳۱۵۳۳۰۰	اداره کل نوسازی توسعه و تجهیز مدارس استان کرمان	۱۲۷۶۵۹
۳۰۶۰۰۰	۳۰۶۰۰۰	اداره کل تربیت بدنی کرمان	۱۲۸۵۵۹
۴۲۰۰۰۰	۴۴۰۰۰۰	جمعیت هلال احمر کرمان	۱۳۱۰۵۹
۱۲۳۲۶۰۰	۱۴۰۷۰۰۰	سازمان بهزیستی کرمان	۱۳۱۵۵۹
۸۱۱۵۵۲۰	۹۵۷۷۰۰۰	سازمان مسکن و شهرسازی کرمان	۱۳۳۵۵۹
۲۰۳۲۰۰۰	۲۳۵۲۰۰۰	بنیاد مسکن انقلاب اسلامی	۱۳۳۷۵۹
۱۱۰۷۵۵۵۶	۱۱۹۳۸۳۰۰	سازمان کشاورزی کرمان	۱۳۳۰۵۹
۷۰۵۰۰۰	۷۱۰۰۰۰	اداره دامپزشکی استان کرمان	۱۳۵۵۵۹
۳۷۸۹۲۰۰	۴۲۹۶۰۰۰	اداره کل منابع طبیعی کرمان	۱۳۹۰۵۹
۶۳۳۰۰۰	۷۷۰۰۰۰	اداره کل حفاظت محیط زیست کرمان	۱۳۰۰۵۹
۵۵۸۲۹۶۳	۶۱۹۳۲۰۰	سازمان کشاورزی جیرفت	۱۳۲۰۰۰
۱۰۵۰۰۰	۱۱۰۰۰۰	اداره کل صنایع کرمان	۱۳۲۵۵۹
۲۵۰۰۰	۲۵۰۰۰	اداره کل معادن و فلزات کرمان	۱۳۲۶۵۹
۱۱۵۶۰۰	۱۳۰۰۰۰	اداره کل استاندارد و تحویات صنعتی کرمان	۱۳۶۰۵۹
۷۳۸۰۰	۹۰۰۰۰	مدیریت زمین شناسی منطقه جنوب خاوری کرمان	۱۳۶۵۰۰
۱۸۸۸۹۸۶۰	۱۹۸۶۶۰۰۰	اداره کل راه و ترابری کرمان	۱۳۸۰۵۹
۵۸۱۲۵۸	۶۸۶۹۰۰	اداره کل پست کرمان	۱۳۹۰۵۹
۲۲۰۰۴۶۳۰	۲۳۳۰۶۰۰۰	سازمان جهاد سازندگی استان کرمان	۱۳۹۵۵۹
۸۱۳۲۱۶۶	۹۲۱۵۰۰۰	اداره امور عشایر کرمان	۱۳۹۶۵۹
۳۲۵۰۰۰۰	۴۰۰۰۰۰۰	شرکت سهامی آب منطقه ای کرمان	۲۱۳۰۰۰
۱۱۶۳۳۰۰۰	۱۲۶۱۹۰۰۰	شرکت مهندسی آب و فاضلاب کرمان	۲۱۸۷۰۰
۱۰۸۳۱۷۰۰	۱۰۸۳۱۷۰۰	شرکت سهامی برق منطقه ای کرمان	۲۲۳۵۰۰
۱۵۰۰۰۰۰	۱۵۰۰۰۰۰	شرکت فرودگاههای کشور	۲۸۰۵۲۰
۳۲۸۲۰۰	۳۹۳۲۰۰	سازمان حمل و نقل و وسایطه های استان کرمان	۲۸۲۳۵۹
۲۱۵۷۳۲	۲۶۳۱۰۰	شرکت مخاریات کرمان	۲۸۳۰۰۰
۶۳۸۰۰۰	۷۱۰۰۰۰	سازمان صدا و سیما جمهوری اسلامی کرمان	۲۸۳۵۰۰
۲۱۹۷۶۵۳۰	۲۳۵۰۲۵۰۰	شرکت آب و فاضلاب روستایی استان کرمان	۲۹۱۸۳۰
۲۷۶۷۵۸۲	۳۲۰۰۱۸۰	شهرداری کرمان	۴۰۰۱۵۹
۱۱۶۷۳۳	۱۳۰۰۰۰	شهرداری رفسنجان	۴۰۰۲۵۹
۱۵۶۳۸۰۰	۱۷۲۵۰۰۰	شهرداری سیرجان	۴۰۰۳۵۹
۱۲۹۷۳۰	۱۳۰۰۰۰	شهرداری زرنند	۴۰۰۳۵۹
۲۷۹۱۲۰	۳۰۰۰۰۰	شهرداری بزم	۴۰۰۵۵۹
۱۱۸۱۳۰۰	۱۲۳۰۰۰۰	شهرداری جیرفت	۴۰۰۶۵۹
۹۶۰۰	۴۰۰۰۰	شهرداری عنبرآباد	۴۰۰۷۵۹

استانی

مأخذ: سازمان مدیریت و برنامه ریزی استان کرمان

واحد: هزار ریال

ردیف	عنوان دستگاه اجرایی	اعتبارات	عملکرد
۱	سازمان برنامه و بودجه	۲۰۲۱۰۷۰/۵۷۹	۲۰۲۱۰۷۰/۵۷۹
۲	استانداری	۱۳۸۹۳۵۹۹/۰۱۳	۱۳۸۸۵۰۹۹/۰۱۳
۳	اداره کل ثبت احوال	۳۲۱۳۲۸۲/۹۸۲	۳۲۱۳۲۸۲/۹۸۲
۴	سازمان زندانها و اقدامات تأمینی و تربیتی	۲۳۲۵۳۳۵۵	۲۳۲۵۳۳۵۵
۵	اداره کل ثبت اسناد و املاک	۲۰۶۷۹۰۲/۵۲۹	۲۰۶۳۱۳۲/۰۰۶
۶	اداره کل اوقاف و امور خیریه	۱۱۸۷۶۲۰	۱۱۸۷۶۲۰
۷	اداره کل امور اقتصادی و دارایی	۸۸۷۳۶۲۶/۰۳	۸۸۵۷۶۷۲/۰۳
۸	اداره کل کار و امور اجتماعی	۲۵۲۳۲۵۵۸/۹۵۸	۲۵۲۳۲۵۵۸/۹۵۸
۹	اداره کل هواشناسی	۱۰۶۳۳۳۲/۵۱	۱۰۶۳۳۳۲/۵۱
۱۰	سازمان میراث فرهنگی	۱۲۹۳۸۱۱/۲۰۸	۱۲۹۳۸۱۱/۲۰۸
۱۱	اداره کل فرهنگ و ارشاد اسلامی	۲۲۰۷۵۳۱/۳۶۲	۲۲۰۲۸۵۳/۳۶۲
۱۲	سازمان تبلیغات اسلامی	۱۱۶۱۷۰۰	۱۱۶۱۷۰۰
۱۳	اداره کل آموزش و پرورش	۵۸۷۱۸۵۶۰۲/۹۲	۵۸۳۳۷۵۶۰۲/۹۲
۱۴	اداره کل نوسازی توسعه و تجهیز مدارس	۱۳۰۳۱۲۰	۱۳۰۳۱۲۰
۱۵	اداره کل تربیت بدنی	۲۲۱۶۷۸۰	۲۲۱۶۷۸۰
۱۶	سازمان بهزیستی	۲۱۶۶۸۶۹۱/۲۷۱	۲۱۵۹۵۶۷۲/۲۷۱
۱۷	اداره کل بنیاد شهید	۲۳۶۵۶۰۰۰	۲۳۶۵۶۰۰۰
۱۸	سازمان مسکن و شهرسازی	۲۲۶۸۵۱۰	۲۲۶۸۳۵۷
۱۹	سازمان کشاورزی کرمان	۸۷۸۶۶۵۲	۸۷۸۶۶۵۲
۲۰	شبکه دامپزشکی	۳۳۳۳۳۱۵/۵	۳۲۷۸۷۲۱/۵
۲۱	اداره کل منابع طبیعی	۳۷۵۳۶۷۱/۲۸۷	۳۶۵۷۳۸۹/۲۸۷
۲۲	اداره کل حفاظت محیط زیست	۱۷۳۲۹۱۷/۸۵۷	۱۷۳۲۹۱۷/۸۵۷
۲۳	سازمان کشاورزی حیرفت	۷۳۸۹۹۳۶/۲۷۵	۷۳۸۹۹۰۳/۷۰۳
۲۴	اداره کل صنایع	۱۰۹۵۳۱۷/۲۵۶	۱۰۹۵۳۱۷/۲۵۶
۲۵	اداره کل معادن و فلزات	۵۷۰۰۰۰۰	۵۶۹۵۲۲
۲۶	اداره کل استانداری و تحقیقات صنعتی	۲۸۲۷۶۲	۲۲۸۱۱۳
۲۷	اداره کل بازرگانی	۱۲۳۹۲۹۵/۷۱۸	۱۲۳۹۱۹۵/۷۱۸
۲۸	اداره کل راه و ترابری	۸۳۱۳۸۸۵/۶۳۶	۸۲۰۶۳۳۳
۲۹	سازمان جهاد سازندگی	۱۹۸۶۳۳۵۰/۷۵۳	۱۹۵۱۳۷۲۳/۷۵۳
۳۰	اداره کل امور عشایر	۲۰۹۸۵۲۳/۷۵	۲۰۹۸۵۲۳/۷۵
۳۱	اداره کل تعاون	۱۳۳۵۳۰۱	۱۳۳۵۳۰۱
۳۲	شرکت آب و فاضلاب روستایی	۱۷۰۰۰۰۰	۱۶۳۹۰۰۰
جمع کل		۷۸۷۰۷۳۲۷۱/۶۱۵	۷۸۲۳۲۷۰۱۲/۸۶۵

۸۷۸۷  
۷۳۹۰  
۱۹ ۸ ۶۴

Σ

مبالغ: هزار ریال

ماخذ: سازمان مدیریت و برنامه ریزی استان کرمان

مصبوب	عنوان طرح	کد طرح
۵,۱۲۳,۵۰۰	<b>امور عمومی</b>	
۷۳۰,۰۰۰	<b>فصل نهم - آمار و خدمات عمومی فنی</b>	
۳۰,۰۰۰	برنامه تهیه و انتشار آمارهای عمومی	
۳۰,۰۰۰	آمارگیری از ویژگی‌های اشتغال و بیکاری	۱۰۹۰۱۶۰۱
۷۰,۰۰۰	برنامه هواشناسی	
۱۷۰,۰۰۰	تعمیرات اساسی و تجهیز ساختمان ایستگاه‌های هواشناسی	۱۰۹۰۴۶۰۱
۲۸۰,۰۰۰	احداث و تجهیز ایستگاه‌های سینوپتیک و اقلیم شناسی	۱۰۹۰۴۶۰۶
۵۰,۰۰۰	تجهیز و نگهداری ایستگاه‌های هواشناسی استان کرمان	۱۰۹۰۴۶۰۸
۷۱۰,۰۰۰	<b>فصل دهم - اصلاحات و ارتباطات جمعی</b>	
۷۱۰,۰۰۰	برنامه اداره و توسعه شبکه رادیو و تلویزیون	
۲۰,۰۰۰	احداث ایستگاه‌های ماهواره ای سطح استان	۱۱۰۰۱۶۰۱
۱۰,۰۰۰	ساخت و تولید و پخش برنامه های آموزشی (حوادث)	۱۱۰۰۱۶۰۲
۳۰,۰۰۰	کمک به راه اندازی شبکه استانی سیما	۱۱۰۰۱۶۰۳
۳۶۸۳۵۰۰	<b>فصل یازدهم - ساختمانها و تاسیسات دولتی</b>	
۳۶۸۳۵۰۰	برنامه احداث ساختمانهای کشوری	
۱۵۷۰,۰۰۰	تکمیل ساختمانهای دولتی	۱۱۱۰۱۶۰۱
۳۰,۰۰۰	توسعه و تعمیرات اضطراری ساختمانهای اداری (دولتی)	۱۱۱۰۱۶۰۲
۵۰,۰۰۰	احداث ساختمانهای کشوری	۱۱۱۰۱۶۱۳
۴۰,۰۰۰	تکمیل ساختمان اداری اداره کارزرنند	۱۱۱۰۱۶۲۸
۵۰,۰۰۰	احداث ساختمان بخشداری گلباف	۱۱۱۰۱۶۸۳
۳۱۰,۰۰۰	تعمیرات اساسی ساختمانهای اداری دارایی	۱۱۱۰۱۶۸۴
۶۰,۰۰۰	تعمیر و تجهیز ساختمان استانداری، فرمانداریها، بخشداریها	۱۱۱۰۱۶۸۷
۴۰,۰۰۰	تکمیل ساختمان بازرسی کرمان	۱۱۱۰۱۶۸۸
۳۰,۰۰۰	بازسازی ساختمان دارایی گلباف	۱۱۱۰۱۶۹۵

مبالغ: هزارریال

ماخذ: سازمان مدیریت و برنامه ریزی استان کرمان



مصوب	عنوان طرح	کد طرح
۲۳۵۰۰	بازسازی پاسگاه انتظامی سیرج	۱۱۱۰۱۹۶
۱۳۰۰۰۰	احداث ساختمانهای کشوری	۱۱۱۰۱۹۹
۱۳۷۵۹۳۰۸۰	<u>امور اجتماعی</u>	
۲۸۵۹۹۰۵۲	<b>فصل اول - آموزش و پرورش عمومی</b>	
۳۶۹۶۴۸۲	برنامه آموزش ابتدایی	
۱۳۷۶۷۰۰	احداث ۹۲۳ کلاس ابتدایی استان	۳۰۱۰۲۰۱
۳۳۸۲	تکمیل مدارس ابتدایی جیرفت و غیر آباد	۳۰۱۰۲۱۱
۹۲۵۰۰۰	احداث مدارس ابتدایی استان	۳۰۱۰۲۱۲
۸۵۰۵۰۰	تعمیرات اساسی مدارس ابتدایی	۳۰۱۰۲۷۰
۳۳۰۰۰۰	تکمیل و تجهیز ۵۶۰ کلاس ابتدایی	۳۰۱۰۲۹۰
۶۳۳۷۰۹۰	برنامه آموزش راهنمایی تحصیلی	
۱۸۷۵۲۹۰	احداث ۱۰۱۹ کلاس راهنمایی استان کرمان	۳۰۱۰۴۰۱
۳۳۰۰۰۰	احداث مدارس راهنمایی مناطق محروم استان کرمان	۳۰۱۰۴۰۲
۲۷۲۰۰۰	تکمیل مدارس راهنمایی استان کرمان	۳۰۱۰۴۰۳
۳۳۰۰۰۰	بازسازی فضاهای آموزشی بخش های گلباف و شهداد	۳۰۱۰۴۰۶
۱۰۰۰۰۰۰	احداث مدرسه راهنمایی گلزار بردسیر	۳۰۱۰۴۱۲
۳۸۵۰۰۰	تکمیل مدرسه راهنمایی علم الهدی بردسیر	۳۰۱۰۴۱۳
۳۳۸۵۰۰	تعمیرات اساسی مدارس راهنمایی تحصیلی	۳۰۱۰۴۷۰
۲۰۶۸۳۰۰	تکمیل و تجهیز ۳۷۳ کلاس راهنمایی تحصیلی	۳۰۱۰۴۹۰
۹۲۵۰۰۰	احداث مدارس راهنمایی مناطق محروم استان	۳۰۱۰۴۹۶
۱۸۳۰۵۲۸۰	برنامه آموزش متوسطه عمومی	
۹۷۷۰۷۸۰	احداث ۱۳۳۸ کلاس متوسطه استان	۳۰۱۰۵۰۱
۱۱۰۰۰۰۰	تاسیسات شرفاز مجتمع آموزشی شهدای ۷	۳۰۱۰۵۱۵
۹۰۰۰۰۰۰	احداث مدارس متوسطه مناطق محروم استان	۳۰۱۰۵۱۷

مصبوب	عنوان طرح	کد طرح
۸۰۷۰۰۰	مرمت و بازسازی فضاهای آموزشی	۳۰۱۰۵۱۸
۱۵۰۰۰۰	تعمیرات اساسی مدرسه عشایری	۳۰۱۰۵۱۹
۲۰۰۰۰	تجهیز مدرسه تربیت بدنی پسران کرمان	۳۰۱۰۵۲۰
۱۰۰۰۰۰	تجهیز مرمت مدارس سطح استان کرمان	۳۰۱۰۵۲۱
۲۸۹۰۰۰	تکمیل و تجهیز مدارس راهنمایی سطح استان	۳۰۱۰۵۲۲
۳۷۰۰۰	تکمیل مدارس متوسطه شهرستان بم	۳۰۱۰۵۲۳
۱۵۷۰۰۰۰	تعمیرات اساسی مدارس متوسطه عمومی	۳۰۱۰۵۷۰
۲۳۵۱۵۰۰	احداث و تکمیل مدارس متوسطه	۳۰۱۰۵۹۰
۲۰۰۰۰	برنامه آموزش کودکان استثنایی	
۲۰۰۰۰	تجهیز مراکز آموزش استثنایی استان کرمان	۳۰۱۰۶۰۱
۲۰۰۰۰	برنامه عملیات کمک آموزشی	
۴۰۰۰۰	مرمت و تجهیز مراکز آموزش استان	۳۰۱۰۸۰۱
۶۸۲۶۰۴۸	<b>فصل دوم - فرهنگ و هنر</b>	
۲۰۰۰۰	برنامه پژوهش، حفظ، احیاء و معرفی میراث فرهنگی کشور	
۴۰۰۰۰	تعمیرات بناهای تاریخی استان کرمان	۳۰۲۰۱۰۲
۲۳۷۷۱۰۰	برنامه گسترش فرهنگ و هنر	
۴۰۰۰۰	احداث ۲ مجتمع فرهنگی و هنری و ۶ باب کتابخانه عمومی در مناطق محروم	۳۰۲۰۲۰۲
۱۲۰۰۰۰	احداث کتابخانه و مجتمع فرهنگی و هنری در استان کرمان	۳۰۲۰۲۰۸
۵۰۰۰۰۰	تکمیل مراکز فرهنگی و هنری در استان کرمان	۳۰۲۰۲۱۲
۲۰۰۰۰	احداث کتابخانه عمومی پارسیز	۳۰۲۰۲۱۳
۵۷۰۰۰۰	احداث و توسعه کتابخانه های عمومی در استان کرمان	۳۰۲۰۲۱۷
۱۳۵۰۰۰	تعمیر و تجهیز کتابخانه های عمومی در استان کرمان	۳۰۲۰۲۱۹
۵۳۱۰۰۰	احداث کتابخانه و مجتمع فرهنگی هنری در استان کرمان	۳۰۲۰۲۲۲
۱۰۰۰۰	تجهیز کتابخانه کمیسیون بانوان	۳۰۲۰۲۲۳

مبالغ: هزار ریال

ماخذ: سازمان مدیریت و برنامه ریزی استان کرمان

کد طرح	عنوان طرح	مصبوب
۳۰۲۰۲۲۴	تجهیز کتابخانه های عمومی استان کرمان	۲۰۰۰۰
۳۰۲۰۲۲۵	توسعه و تکمیل مساجد و مراکز فرهنگی	۱۷۰۳۰۰۰
۳۰۲۰۲۲۶	تعمیرات خانه شهر کرمان	۵۰۰۰۰
۳۰۲۰۲۲۷	توسعه و تکمیل مساجد و مراکز فرهنگی	۳۵۰۰۰
۳۰۲۰۲۲۸	تکمیل مراکز فرهنگی استان کرمان	۱۰۰۰۰۰
۳۰۲۰۲۲۹	تکمیل اماکن مذهبی کرمان	۱۵۲۲۰۰
۳۰۲۰۲۳۰	تکمیل کتابخانه های روستایی در استان کرمان	۱۸۷۰۰
۳۰۲۰۲۷۰	احداث، تکمیل و تجهیز ۶ باب کتابخانه عمومی	۳۸۰۰۰۰
۳۰۲۰۲۷۱	احداث مجتمع فرهنگی و هنری کرمان	۷۰۰۰۰
۲۵۰۰۰	برنامه تعلیم و تربیت فرهنگی و هنری و تلبینی	۲۵۰۰۰
۳۰۲۰۳۰۲	تکمیل و بازسازی مراکز فرهنگی	۲۵۰۰۰
۲۲۸۳۹۲۸	برنامه پژوهش، جمع آوری، نگهداری و معرفی آثار فرهنگی انقلاب اسلامی	۲۲۸۳۹۲۸
۳۰۲۰۸۰۱	تکمیل و تجهیز اردوگاههای فرهنگی و تربیتی	۸۳۰۰۰۰
۳۰۲۰۸۰۲	تکمیل و تجهیز کانون های فرهنگی تربیتی	۸۵۹۰۰۰
۳۰۲۰۸۰۳	تکمیل، تعمیر و تجهیز کانونهای پرورش فکری کودکان و نوجوانان	۱۶۵۹۲۸
۳۰۲۰۸۱۹	بازسازی، مراکز فرهنگی مساجد	۲۵۰۰۰
۳۰۲۰۸۲۰	تجهیز کانونهای فرهنگی سطح استان	۱۵۰۰۰
۳۰۲۰۸۲۱	کمک به انتشارات مرکز کرمان شناسی	۲۰۰۰۰
۳۰۲۰۸۲۲	تکمیل و بازسازی مراکز فرهنگی	۱۴۰۰۰۰
۳۰۲۰۸۲۳	تجهیز مرکز اطلاع رسانی شورای جوانان استان کرمان	۲۰۰۰۰۰
۳۰۲۰۸۲۴	تکمیل کانون فرهنگی رایین	۲۹۰۰۰
۵۲۹۹۰۰۰	فصل سوم - بهداشت درمان و تغذیه	۵۲۹۹۰۰۰
۳۰۰۰۰۰	برنامه خدمات بهداشتی	۳۰۰۰۰۰
۳۰۳۰۲۰۳	احداث مرکز بهداشتی شهری سیرجان	۳۰۰۰۰۰

مبالغ: هزار ریال

ماخذ: سازمان مدیریت و برنامه ریزی استان کرمان

مصبوب	عنوان طرح	کد طرح
۳۲۲۰۰۰	برنامه خدمات درمانی	
۱۶۵۰۰۰	احداث اورژانس بین راهی در سطح استان	۳۰۳۰۳۱۰
۱۰۰۰۰۰	تعمیرات دانشگاه علوم پزشکی کرمان	۳۰۳۰۳۱۱
۵۷۰۰۰	تعمیرات اساسی و تجهیز بیمارستانها	۳۰۳۰۳۵۲
۴۴۷۷۰۰۰	برنامه خدمات بهداشتی و درمانی روستایی	
۵۶۰۰۰	تکمیل ۲ باب مرکز بهداشتی درمانی روستایی	۳۰۳۰۴۰۱
۱۳۰۸۰۰۰	احداث ۱۴۹ خانه بهداشت	۳۰۳۰۴۰۲
۲۷۰۰۰۰	احداث ۸ مرکز بهداشتی درمانی روستایی در کهنوج	۳۰۳۰۴۰۴
۱۰۴۰۰۰۰	احداث ۵۰ خانه بهداشت روستایی در سطح استان کرمان	۳۰۳۰۴۰۵
۸۳۰۰۰	تکمیل خانه بهداشت دره دزرفسنجان	۳۰۳۰۴۰۶
۸۰۰۰۰۰	احداث ۱۳ خانه بهداشت	۳۰۳۰۴۰۷
۷۱۵۰۰	تجهیز مرکز بهداشتی درمانی روستایی عنبرآباد	۳۰۳۰۴۰۸
۱۸۷۵۰۰	احداث ۵ خانه بهداشت	۳۰۳۰۴۰۹
۱۰۰۰۰۰۰	تکمیل مراکز بهداشتی درمانی روستایی و خانه های بهداشت	۳۰۳۰۴۲۰
۲۵۰۰۰	احداث سه مرکز بهداشتی درمانی و یک خانه بهداشت	۳۰۳۰۴۴۲
۴۶۶۰۰۰	تکمیل و تعمیر مراکز بهداشتی درمانی روستایی و خانه های بهداشت	۳۰۳۰۴۵۳
۵۰۰۰۰	احداث ۳ مرکز بهداشتی و درمانی روستایی و ۱۵ خانه بهداشت	۳۰۳۰۴۶۹
۲۰۰۰۰۰	برنامه بهداشت محیط	
۳۷۳۰۰۰	عملیات بهداشت محیط روستاها	۳۰۳۰۶۰۱
۲۷۰۰۰	عملیات بهسازی محیط روستاها	۳۰۳۰۶۰۶
۲۰۸۰۰۰۰	فصل چهارم - تامین اجتماعی و بهزیستی	
۳۶۲۰۰۰	برنامه توانبخشی	
۳۶۲۰۰۰	تعمیرات اساسی مراکز توانبخشی	۳۰۴۰۵۰۲
۴۷۰۰۰۰	برنامه امداد آسیب دیدگان	

مبالغ: هزار ریال

ماخذ: سازمان مدیریت و برنامه ریزی استان کرمان

کد طرح	عنوان طرح	مصوب
۳۰۴۰۶۰۷	کمک به ساختمان و تجهیزات امدادی هلال احمر استان کرمان	۲۹۰۰۰۰
۳۰۴۰۶۰۸	خرید تجهیزات امدادی هلال احمر	۱۵۰۰۰۰
۳۰۴۰۶۰۹	خرید تجهیزات امداد رسانی پایگاه هوانیروز	۳۰۰۰۰
۱۱۹۸۰۰۰	برنامه حمایت خانواده	
۳۰۴۰۹۰۳	تکمیل مراکز خدمات حمایتی	۴۷۰۰۰۰
۳۰۴۰۹۰۶۹	احداث یک مجتمع درجه ۳ و یک مجتمع درجه ۲ خدمات حمایتی شهری	۱۶۰۰۰۰
۳۰۴۰۹۰۷۵	تعمیرات اساسی مراکز خدمات حمایتی	۵۶۸۰۰۰
۵۰۰۰۰	برنامه تحقیق و بررسی	
۳۰۴۹۸۰۰۱	مطالعه هنجارهای اجتماعی استان	۵۰۰۰۰
۳۹۳۰۰۰۰	فصل پنجم - تربیت بدنی، پیشاهنگی و امور جوانان	
۳۲۷۰۰۰۰	برنامه تربیت بدنی	
۳۰۵۰۱۰۰۱	احداث ۹ باب سالن چند منظوره در مناطق محروم	۷۰۰۰۰
۳۰۵۰۱۰۰۵	تکمیل سالن ورزشی شهاب	۲۰۰۰۰۰
۳۰۵۰۱۰۰۶	احداث و توسعه و بازسازی مکانهای ورزشی	۳۴۰۰۰۰
۳۰۵۰۱۰۰۷	احداث، توسعه و تجهیز اماکن ورزشی استان کرمان	۵۷۷۰۰۰
۳۰۵۰۱۰۱۰	تکمیل و تجهیز اماکن ورزشی کرمان کلوب منببال شهد نجلی	۴۸۷۰۰۰
۳۰۵۰۱۰۱۴	تجهیز استخر شنای نشاط کرمان	۲۵۰۰۰
۳۰۵۰۱۰۱۵	احداث سالن ورزشی لاله زار شهرستان بردسیر	۱۱۷۰۰۰
۳۰۵۰۱۰۱۸	احداث ۵ سالن ورزشی و یک استخر شنا در کرمان	۹۶۱۰۰۰
۳۰۵۰۱۰۲۰	تکمیل ۱۸ باب استادیوم ورزشی در استان کرمان	۱۸۷۰۰۰
۳۰۵۰۱۰۲۵	احداث یک باب سالن سرپوشیده با زیربنای ۳۰۰۰ متر مربع	۲۵۰۰۰
۳۰۵۰۱۰۲۷	تجهیز فضاهای ورزشی بردسیر	۲۰۰۰۰
۳۰۵۰۱۰۷۰	تعمیر و حفظ و نگهداری اماکن ورزشی استان کرمان	۲۶۱۰۰۰
۱۶۶۰۰۰۰	برنامه ورزش در مدارس	

مبالغ: هزار ریال

ماخذ: سازمان مدیریت و برنامه ریزی استان کرمان

مصبوب	عنوان طرح	کد طرح
۳۹۰۰۰۰	تجهیز زمینهای ورزشی مدارس در سطح استان	۳۰۵۰۵ر۰۲
۶۷۵۰۰۰	احداث اماکن ورزشی دانش آموزان در استان کرمان	۳۰۵۰۵ر۰۴
۵۹۵۰۰۰	احداث تعمیر، تکمیل و تجهیز اماکن ورزشی	۳۰۵۰۵ر۷۵
۱۷۹۷۸۴۸۰	فصل ششم - عمران شهرها	
۱۰۰۰۰۰۰	برنامه برنامه ریزی توسعه شهری	
۱۰۰۰۰۰۰	تهیه طرحهای جامع و تفصیلی شهرهای استان کرمان	۳۰۶۰۱ر۰۳
۷۸۲۷۰۰۰	برنامه ایجاد و توسعه تاسیسات آب آشامیدنی شهرها	
۴۱۴۳۳۰۰	ترمیم شبکه آب آشامیدنی شهرها	۳۰۶۰۲ر۰۵
۳۶۸۳۷۰۰	ایجاد و توسعه شبکه آب آشامیدنی شهری	۳۰۶۰۲ر۰۶
۲۲۰۰۰	برنامه ایجاد و توسعه تاسیسات فاضلاب شهرها	
۲۲۰۰۰	مطالعات فاضلاب شهر سیرجان	۳۰۶۰۳ر۰۱
۳۸۶۵۰۰	برنامه ایجاد تاسیسات حفاظتی شهرها	
۱۶۵۰۰	احداث و تکمیل تاسیسات حفاظتی شهرها	۳۰۶۰۳ر۰۳
۲۰۰۰۰	مرمت سیل بند کوهبنان	۳۰۶۰۳ر۰۷
۳۵۰۰۰۰	ترمیم و بازسازی دیوار حفاظتی ملتی جیرفت	۳۰۶۰۳ر۵۵
۶۹۷۲۹۸۰	برنامه بهبود عبور و مرور شهرها	
۳۰۰۰۰۰	بهسازی شبکه معابر شهر بسم	۳۰۶۰۵ر۴۰
۱۴۰۰۰۰	بهسازی شبکه معابر شهر زرنند	۳۰۶۰۵ر۴۱
۲۴۰۰۰۰	بهسازی شبکه معابر شهر بردسیر	۳۰۶۰۵ر۴۲
۳۰۰۰۰۰	بهسازی معابر شهر جیرفت	۳۰۶۰۵ر۴۳
۱۲۲۵۰۰۰	بهسازی معابر شهر سیرجان	۳۰۶۰۵ر۴۴
۲۰۰۰۱۸۰	بهسازی معابر شهر کرمان	۳۰۶۰۵ر۴۵
۱۵۰۰۰	بهسازی شبکه معابر شهر انار	۳۰۶۰۵ر۴۶
۴۵۰۰۰	بهسازی شبکه معابر شهر راین	۳۰۶۰۵ر۴۷

ماخذ: سازمان مدیریت و برنامه ریزی استان کرمان

مبالغ: هزارریال

مصبوب	عنوان طرح	کد طرح
۲۸۰۰۰	بهسازی شبکه معابر شهر کرهستان	۳۰۶۰۵۲۸
۷۵۰۰۰	بهسازی شبکه معابر شهر بروجرد	۳۰۶۰۵۲۹
۲۵۰۰۰	بهسازی شبکه معابر شهر گلباف	۳۰۶۰۵۵۰
۲۵۰۰۰	بهسازی شبکه معابر شهر چترود	۳۰۶۰۵۵۸
۱۶۰۰۰۰	بهسازی شبکه معابر شهر راور	۳۰۶۰۵۵۹
۱۰۰۰۰۰	بهسازی شبکه معابر شهر بافت	۳۰۶۰۵۶۰
۵۰۰۰۰	بهسازی شبکه معابر شهر رابر	۳۰۶۰۵۶۱
۲۵۰۰۰	بهسازی شبکه معابر شهر کهنج	۳۰۶۰۵۶۲
۳۰۰۰۰	بهسازی شبکه معابر شهر عنبر آباد	۳۰۶۰۵۶۳
۱۵۰۰۰	بهسازی شبکه معابر شهر جوپار	۳۰۶۰۵۶۴
۱۱۰۰۰۰	بهسازی شبکه معابر شهر شهر بابک	۳۰۶۰۵۶۵
۲۵۰۰۰	بهسازی شبکه معابر شهر شهداد	۳۰۶۰۵۶۶
۲۵۰۰۰	بهسازی شبکه معابر شهر ماهان	۳۰۶۰۵۶۷
۱۲۰۰۰۰	بهسازی شبکه معابر شهر رفسنجان	۳۰۶۰۵۶۸
۲۰۰۰۰۰	دفع آبهای سطحی شهر کرمان	۳۰۶۰۵۶۹
۲۰۰۰۰	دفع آبهای سطحی جبالبارز	۳۰۶۰۵۷۰
۱۵۰۰۰۰	دفع آبهای سطحی شهر جیرفت	۳۰۶۰۵۷۱
۸۱۸۰۰	بهسازی شبکه معابر شهر ریگان	۳۰۶۰۵۷۲
۷۰۰۰۰	بهسازی شبکه معابر شهر فهرج	۳۰۶۰۵۷۳
۳۰۰۰۰	بهسازی شبکه معابر شهر نورماشیر	۳۰۶۰۵۷۴
۱۵۰۰۰	بهسازی شبکه معابر شهر خانوک	۳۰۶۰۵۷۷
۱۵۰۰۰	بهسازی شبکه معابر شهر رودبار	۳۰۶۰۵۷۸
۲۰۰۰۰	بهسازی شبکه معابر شهر دهج	۳۰۶۰۵۷۹
۲۰۰۰۰	بهسازی شبکه معابر شهر باغین	۳۰۶۰۵۸۱

مأخذ: سازمان مدیریت و برنامه ریزی استان کرمان

مبالغ: هزار ریال

مصبوب	عنوان طرح	کد طرح
۱۵۰۰۰	بهسازی شبکه معابر شهر منوجان	۳۰۶۰۵ر۸۲
۵۰۰۰۰	بهسازی شبکه معابر شهر نگار	۳۰۶۰۵ر۸۳
۲۵۰۰۰	بهسازی شبکه معابر شهر محی آباد	۳۰۶۰۵ر۸۴
۱۵۰۰۰	بهسازی شبکه معابر شهر نجف شهر	۳۰۶۰۵ر۸۵
۱۵۰۰۰	شبکه معابر شهر زید آباد	۳۰۶۰۵ر۸۶
۳۰۰۰۰	بهسازی شبکه معابر شهر زنگی آباد	۳۰۶۰۵ر۸۷
۱۵۰۰۰	بهسازی شبکه معابر شهر ارزویه	۳۰۶۰۵ر۸۸
۳۰۰۰۰	بهسازی شبکه معابر شهر بزنجان	۳۰۶۰۵ر۸۹
۵۰۰۰۰	بهسازی شبکه معابر شهر قلعه گنج	۳۰۶۰۵ر۹۰
۳۲۰۰۰	بهسازی شبکه معابر شهر گلزار	۳۰۶۰۵ر۹۱
۲۰۰۰۰	بهسازی شبکه معابر شهر کاظم آباد	۳۰۶۰۵ر۹۲
۱۲۰۰۰	بهسازی شبکه معابر شهر جبالبارز	۳۰۶۰۵ر۹۳
۱۲۰۰۰	بهسازی شبکه معابر شهر کشکویه	۳۰۶۰۵ر۹۴
۱۲۰۰۰	بهسازی شبکه معابر شهر درب بهشت	۳۰۶۰۵ر۹۵
۱۰۰۰۰۰	تکمیل سالن اجتماعات گلزار شهداء کرمان	۳۰۶۰۵ر۹۶
۷۰۰۰۰۰	احداث کمربندی جیرفت	۳۰۶۰۵ر۹۷
۲۰۰۰۰۰	گلزار شهدای روستاهای پیرجل رباط و دهج شهر بابک	۳۰۶۰۵ر۹۸
۷۰۰۰۰	بهسازی شبکه معابر شهری جبالبارز	۳۰۶۰۵ر۹۹
۸۰۰۰۰	برنامه ایجاد سایر تاسیسات و تسهیلات شهری	
۸۰۰۰۰	تکمیل گلزار شهدای شهر بافت	۳۰۶۰۶ر۰۸
۱۶۷۰۰۰۰	برنامه بهبود محیط شهری	
۸۰۰۰۰۰	تکمیل و توسعه فضای سبز شهر کرمان	۳۰۶۰۷ر۰۷
۳۰۰۰۰	تکمیل پارک شهر کوهناب	۳۰۶۰۷ر۰۸
۵۰۰۰۰	تامین آب فضاهاى سبز شهر راین	۳۰۶۰۷ر۰۹
۱۵۰۰۰۰	تامین آب فضاهاى سبز شهر رابر	۳۰۶۰۷ر۱۰

مبالغ: هزار ریال

مأخذ: سازمان مدیریت و برنامه ریزی استان کرمان



مصوب	عنوان طرح	کد طرح
۱۸۰۰۰۰	تامین آب فضاهای سبز شهر بافت	۳۰۶۰۷۱۱
۲۰۰۰۰۰	تامین آب فضاهای سبز شهر پردیس	۳۰۶۰۷۱۲
۵۰۰۰۰	تامین آب فضاهای سبز شهر فهرج	۳۰۶۰۷۱۳
۲۰۰۰۰۰	تامین آب فضاهای سبز منطقه سر آسیاب کرمان	۳۰۶۰۷۱۴
۵۹۳۳۹۵۰۰	<b>فصل هفتم - عمران و نوسازی روستاها</b>	
۳۸۶۱۸۰۰	<b>برنامه بهسازی و نوسازی روستاها</b>	
۸۰۰۰۰۰	بهسازی روستاهای استان کرمان	۳۰۷۰۱۰۱
۱۲۲۰۰۰۰	بهسازی روستاهای استان کرمان	۳۰۷۰۱۰۲
۱۰۰۰۰۰	بهسازی محیط روستاهای استان کرمان	۳۰۷۰۱۰۱۲
۱۰۹۸۰۰۰	اجرای بهسازی روستاهای مناطق محروم استان	۳۰۷۰۱۰۱۵
۹۱۸۰۰	بهسازی روستاهای استان کرمان	۳۰۷۰۱۰۱۹
۳۵۲۰۰۰	اجرای بهسازی روستاهای مناطق محروم استان کرمان	۳۰۷۰۱۰۵۱
۵۰۰۰۰۰	بهسازی روستاهای استان کرمان	۳۰۷۰۱۰۶۴
۱۲۰۰۰۰	تکمیل بهسازی روستاهای استان کرمان	۳۰۷۰۱۰۶۵
۱۱۵۰۰۰۰	<b>برنامه ساماندهی روستاهای پراکنده</b>	
۵۰۰۰۰۰	ساماندهی روستاهای پراکنده استان کرمان	۳۰۷۰۲۰۱
۶۵۰۰۰۰	ساماندهی روستاهای پراکنده استان کرمان	۳۰۷۰۲۰۲
۲۳۶۳۲۵۰۰	<b>برنامه بهداشت محیط</b>	
۲۲۲۱۰۰۰	توسعه و بازسازی شبکه های آب آشامیدنی روستاها	۳۰۷۰۳۰۲
۷۵۸۵۰۰	تامین ولوله کشی آب آشامیدنی روستاها	۳۰۷۰۳۰۳
۱۲۱۰۰۰۰	تامین ولوله کشی آب آشامیدنی روستاها	۳۰۷۰۳۰۵
۲۱۰۰۰۰۰	تامین ولوله کشی آب آشامیدنی روستاها	۳۰۷۰۳۱۲
۱۱۳۰۰۰۰	تامین ولوله کشی آب آشامیدنی روستاها	۳۰۷۰۳۱۵
۴۱۷۰۰۰	تامین ولوله کشی آب آشامیدنی روستاها	۳۰۷۰۳۱۸

مبالغ: هزارریال

ماخذ: سازمان مدیریت و برنامه ریزی استان کرمان

مصبوب	عنوان طرح	کد طرح
۲۵۰۱۰۰۰	تامین و لوله کشی آب آشامیدنی روستاها	۳۰۷۰۳۲۰
۲۰۰۰۰۰	مطالعه مجتمع های آب آشامیدنی استان کرمان	۳۰۷۰۳۲۱
۱۰۰۰۰۰۰	تامین و لوله کشی آب آشامیدنی روستاها	۳۰۷۰۳۲۳
۷۴۳۰۰۰	تامین و لوله کشی آب آشامیدنی روستاهای استان کرمان	۳۰۷۰۳۲۴
۱۱۰۰۰۰۰	تامین و لوله کشی آب آشامیدنی روستاهای استان	۳۰۷۰۳۲۶
۲۰۰۰۰۰	آبرسانی سیار به روستاهای فاقد آب آشامیدنی	۳۰۷۰۳۳۰
۲۵۲۰۰۰	تامین و لوله کشی آب آشامیدنی روستاها	۳۰۷۰۳۳۱
۵۲۹۳۰۰۰	تامین و لوله کشی آب آشامیدنی روستاهای محروم استان	۳۰۷۰۳۳۲
۱۰۰۰۰۰۰	آبرسانی سیار به شهرک آورتین	۳۰۷۰۳۳۳
۱۳۲۵۰۰۰	تامین و لوله کشی آب آشامیدنی روستاهای استان کرمان	۳۰۷۰۳۳۴
۳۰۰۰۰۰	تامین و لوله کشی آب آشامیدنی روستاها	۳۰۷۰۳۳۵
۳۰۰۰۰۰	تجهیز چاه آب شرب پابندانازرند	۳۰۷۰۳۳۶
۲۰۳۰۰۰۰	تامین و لوله کشی آب آشامیدنی روستاها	۳۰۷۰۳۳۷
۱۳۸۰۰۰۰	تامین و لوله کشی آب آشامیدنی روستایی	۳۰۷۰۳۳۸
۱۰۰۰۰۰۰	تامین و لوله کشی آب آشامیدنی	۳۰۷۰۳۳۹
۱۱۸۲۹۷۰۰	برنامه تامین برق روستایی	
۸۰۰۰۰۰۰	تامین برق روستایی استان کرمان	۳۰۷۰۴۱۳
۱۴۹۶۶۰	تامین برق روستایی مناطق محروم استان کرمان	۳۰۷۰۴۲۱
۵۸۷۶۰۰	تامین برق روستاهای محروم استان کرمان	۳۰۷۰۴۲۲
۷۵۷۳۰۰	تامین برق روستایی مناطق محروم	۳۰۷۰۴۲۷
۵۰۳۰۳۴۰	تامین برق روستایی مناطق محروم	۳۰۷۰۴۳۰
۱۹۸۰۰۰۰	تامین برق روستایی استان کرمان	۳۰۷۰۴۳۱
۳۰۰۰۰۰۰	تامین برق روستایی مناطق محروم	۳۰۷۰۴۳۲

ماخذ: سازمان مدیریت و برنامه ریزی استان کرمان

مبالغ: هزارریال

مصبوب	عنوان طرح	کد طرح
۱۳۵۰۰۰	تامین برق روستایی	۳۰۷۰۴۳۳
۱۵۵۰۰۰	تامین برق روستایی مناطق محروم	۳۰۷۰۴۳۴
۱۶۷۰۰	تامین برق روستایی	۳۰۷۰۴۳۵
۱۶۸۰۳۵۰۰	برنامه احداث، بهسازی، روکش و نگهداری راههای روستایی	
۳۱۶۰۰۰۰	احداث و تکمیل راههای روستایی در سطح استان کرمان	۳۰۷۰۶۲۰۲
۴۰۰۰۰۰	احداث راه روستایی مناطق محروم	۳۰۷۰۶۲۰۷
۱۳۰۲۵۰۰	احداث و تکمیل راههای روستایی استان کرمان	۳۰۷۰۶۲۱۰
۵۰۰۰۰۰	احداث و تکمیل راههای روستایی استان کرمان	۳۰۷۰۶۲۲۰
۱۷۴۰۰۰۰	احداث و تکمیل راههای روستایی استان کرمان	۳۰۷۰۶۲۲۲
۳۶۰۰۰۰۰	احداث و تکمیل راههای روستایی مناطق محروم استان	۳۰۷۰۶۲۲۸
۱۳۵۰۰۰۰	احداث و تکمیل راه روستایی	۳۰۷۰۶۲۳۲
۲۰۰۰۰۰۰	ترمیم محورهای آسیب دیده روستایی استان کرمان	۳۰۷۰۶۲۳۳
۲۰۰۰۰۰	احداث و تکمیل راههای روستایی	۳۰۷۰۶۲۳۴
۱۰۲۰۰۰۰	احداث راه روستایی مناطق محروم	۳۰۷۰۶۲۳۵
۲۱۰۰۰۰۰	احداث راه روستایی مناطق محروم	۳۰۷۰۶۲۳۶
۵۰۰۰۰۰	بازسازی محورهای خسارت دیده در مناطق آسیب دیده از خشکسالی	۳۰۷۰۶۲۳۸
۲۶۰۰۰۰۰	احداث و تکمیل راههای مناطق آسیب دیده از خشکسالی	۳۰۷۰۶۲۳۹
۲۰۳۳۰۰۰	نگهداری راههای روستایی	
۲۰۳۳۰۰۰	نگهداری راههای روستایی استان کرمان	۳۰۷۰۷۲۰۱
۱۱۲۲۰۰۰	فصل هشتم - تامین مسکن	
۱۰۷۲۰۰۰	برنامه خانه های سازمانی کارمندان	
۲۰۰۰۰۰۰	احداث خانه های سازمانی کارمندان در سطح استان	۳۰۸۰۲۲۰۴
۸۰۰۰۰۰	بازسازی خانه های سازمانی کرمان	۳۰۸۰۲۲۰۵

مبالغ: هزار ریال

ماخذ: سازمان مدیریت و برنامه ریزی استان کرمان

مصبوب	عنوان طرح	کد طرح
۷۱۷۰۰۰	خرید و تملک اراضی با کاربری عمومی در شهرهای استان کرمان	۳۰۸۰۲۱۰
۵۰۰۰۰	مرمت خانه های سازمانی سطح استان کرمان	۳۰۸۰۲۱۱
۲۵۰۰۰	احداث ۵ دستگاه خانه های سازمانی معلمان دهج	۳۰۸۰۲۷۵
۵۰۰۰۰	برنامه خدمات فنی و اجرایی	
۵۰۰۰۰	برگزاری دوره و کارگاههای آموزشی به منظور ارتقاء دانش روستاییان	۳۰۸۹۷۰۲
۷۷۰۰۰۰	فصل نهم - حفاظت محیط زیست	
۸۰۰۰۰	برنامه ارشاد و آموزش زیست محیطی	
۲۰۰۰۰	ارشاد و آموزش همگانی	۳۰۹۰۱۰۱
۲۰۰۰۰	ارشاد و آموزش در شهرستان بزم	۳۰۹۰۱۰۳
۵۹۰۰۰۰	برنامه تحقیق و بررسی در زمینه بهره وری معقول از محیط زیست کشور	
۲۰۰۰۰۰	احداث و تجهیز مرکز تحقیقات زیست محیطی	۳۰۹۰۲۰۱
۱۰۰۰۰۰	ایجاد و تجهیز ایستگاههای مطالعاتی زیست محیطی	۳۰۹۰۲۰۲
۳۵۰۰۰	بررسی و شناخت اثرات توسعه بر محیط زیست	۳۰۹۰۲۰۴
۲۵۰۰۰	بررسی منابع آلوده کننده هوا	۳۰۹۰۲۰۵
۳۰۰۰۰	احداث آبشخور در مناطق حفاظت شده و تامین آب ناشی از خشکسالی	۳۰۹۰۲۱۱
۱۰۰۰۰۰	برنامه کنترل و نظارت	
۱۰۰۰۰۰	تجهیز و بهره وری پایدار از مناطق تحت کنترل	۳۰۹۰۵۰۱
۹۹۳۹۰۰۰	فصل دهم - عملیات چند منظوره توسعه نواحی	
۹۲۳۹۰۰۰	برنامه توسعه جامع مناطق عشایری	
۷۳۰۰۰۰	جایگزینی سوخت فسیلی	۳۱۰۰۳۰۱
۱۵۰۰۰	بازگشایی راههای عشایری	۳۱۰۰۳۱۲
۲۲۰۰۰	پایگاه مقاومت آبگرم رابریافت	۳۱۰۰۳۱۳
۵۰۰۰۰۰	جبران و پیشگیری عوارض ناشی از خشکسالی	۳۱۰۰۳۱۴

ماخذ: سازمان مدیریت و برنامه ریزی استان کرمان

کد طرح	عنوان طرح	مصوب
۳۱۰۰۳۱۵	راهگشایی محور روستاهای بهرامی جگه ورمون	۴۰۰۰۰۰
۳۱۰۰۳۷۲	عملیات اجرایی اسکان عشایر	۴۶۰۰۰۰۰
۳۱۰۰۳۷۳	ارایه خدمات پشتیبانی به کوچندگان	۲۶۲۰۰۰۰
۳۱۰۰۳۷۴	مطالعه کانوئهای توسعه مناطق عشایری	۳۵۰۰۰۰
	برنامه آمایش	۷۰۰۰۰۰
۳۱۰۰۴۰۱	بررسی قابلیت‌ها و امکانات توسعه منطقه ای استان	۵۰۰۰۰۰
۳۱۰۰۴۰۲	نظارت فنی پروژه های عمرانی استانی و ملی	۲۰۰۰۰۰
	فصل یازدهم - آموزش فنی و حرفه ای	۲۰۰۰۰
	برنامه آموزش کشاورزی	۲۰۰۰۰
۳۱۱۰۴۰۱	آموزش بهینه کردن روشهای آبیاری	۲۰۰۰۰
	فصل دوازدهم - آموزش عالی و تحقیقات	۳۹۰۰۰۰
	برنامه عملیات کمک آموزشی	۲۰۰۰۰
۳۱۲۰۸۰۳	تکمیل و تجهیز سالن کنفرانس بخش عمران دانشکده لی کرمان	۲۰۰۰۰
	برنامه تحقیق و بررسی	۲۵۰۰۰۰
۳۱۲۹۸۰۴	تجهیز بخشهای دانشگاه شهید باهنر کرمان	۱۵۰۰۰۰
۳۱۲۹۸۱۲	تکمیل و تجهیز ساختمانها و تاسیسات دانشگاه شهید باهنر	۱۰۰۰۰۰
۳۱۲۹۸۱۳	تعمیرات دانشگاه شهید باهنر	۱۰۰۰۰۰
۳۱۲۹۸۱۴	تکمیل دانشکده تکنولوژی سیرجان	۱۰۰۰۰۰
	<b>امور اقتصادی</b>	
	فصل اول - کشاورزی و منابع طبیعی	۲۶۵۹۱۵۰۰
	برنامه آب و خاک	۱۱۳۹۲۰۰۰
۴۰۱۰۱۰۱	احداث جناده های دسترسی به مزارع	۲۶۰۰۰۰
۴۰۱۰۱۰۲	احداث و بهسازی کانالهای آبیاری عمومی در سطح ۱۲۵۲۲ هکتار	۲۷۳۶۰۰۰

مبالغ: هزار ریال

ماخذ: سازمان مدیریت و برنامه ریزی استان کرمان

مصبوب	عنوان طرح	کد طرح
۲۲۰۰۰۰۰	پوشش انهار سنتی	۲۰۱۰۱۰۰۳
۹۷۶۰۰۰	تجهیز و نو سازی اراضی سنتی و یکپارچه سازی اراضی	۲۰۱۰۱۰۰۴
۱۶۷۸۰۰۰	یکپارچه سازی و تجهیز و نو سازی اراضی سنتی	۲۰۱۰۱۰۰۵
۱۹۲۵۰۰۰	پوشش انهار سنتی	۲۰۱۰۱۰۰۶
۷۱۳۰۰۰	احداث و بهسازی کانالهای آبیاری عمومی در سطح ۲۷۷۲ هکتار	۲۰۱۰۱۰۰۷
۱۴۰۰۰۰	احداث جاده های دسترسی به مزارع	۲۰۱۰۱۰۰۸
۶۵۰۰۰	احداث و بهسازی کانالهای آبیاری عمومی	۲۰۱۰۱۰۲۳
۵۰۰۰۰۰	مرمت و بازسازی کانالهای آبرسانی استخر و کف شکنی چاهها	۲۰۱۰۱۰۲۵
۲۳۹۶۰۰۰	برنامه جنگل و مرتع	
۶۳۵۶۲۴	جنگلکاری و مراقبت و تجهیز بارکهای جنگلی	۲۰۱۰۲۰۰۱
۹۶۳۲۲۰	احیاء و اصلاح مراتع	۲۰۱۰۲۰۰۲
۱۹۶۱۱۵۶	تثبیت شنهای روان	۲۰۱۰۲۰۰۳
۲۶۶۰۰۰	تثبیت شنهای روان و مقابله با حوادث غیر مترقبه	۲۰۱۰۲۰۱۰
۱۰۰۰۰۰	احداث سوله (تکبیل سوله انباربذر)	۲۰۱۰۲۰۱۷
۴۱۰۰۰۰	جبران خسارت ناشی از خشکسالی در عرصه های بیابانی استان	۲۰۱۰۲۰۱۸
۱۱۰۰۰۰	جبران خسارت ناشی از خشکسالی در عرصه های مرتعی استان	۲۰۱۰۲۰۱۹
۱۳۰۰۰۰	جبران خسارت ناشی از خشکسالی در عرصه های جنگلی استان	۲۰۱۰۲۰۳۱
۱۵۳۹۶۰۰	برنامه زراعت	
۱۲۰۰۰۰	افزایش تولید پنبه	۲۰۱۰۳۰۰۱
۳۲۹۶۰۰	افزایش تولید علوفه	۲۰۱۰۳۰۰۲
۲۲۵۲۰۰	افزایش تولید نباتات زراعی	۲۰۱۰۳۰۰۳
۸۸۵۰۰	افزایش تولید نباتات زراعی	۲۰۱۰۳۰۰۶
۱۰۶۵۳۰	افزایش تولید علوفه	۲۰۱۰۳۰۰۷

ماخذ: سازمان مدیریت و برنامه ریزی استان کرمان

مبالغ: هزارریال

موضوع	عنوان طرح	کد طرح
۶۳۹۰۰	نگهداری ایستگاههای کشاورزی سازمان کشاورزی جیرفت	۴۰۱۰۳۱۰
۲۰۰۰۰	مبارزه علیه خوکهای وحشی	۴۰۱۰۳۱۵
۱۷۵۰۰۰	مجتمعهای آموزشی گلخانه ای شهرستانهای زرنند و شهر بابک	۴۰۱۰۳۱۶
۱۲۵۰۰۰	تکمیل مجتمع گلخانه ای ماهان کرمان	۴۰۱۰۳۱۷
۱۲۳۲۷۰	مبارزه با آفات نباتی	۴۰۱۰۳۲۵
۱۶۲۶۰۰	مبارزه با آفات نباتی	۴۰۱۰۳۲۳
۷۰۰۰۰۰	برنامه دام و طیور	
۱۲۵۰۰۰	تکمیل ایستگاه اصلاح نژاد گوسفندویز	۴۰۱۰۴۰۳
۹۲۶۲۰	گسترش اصلاح نژاد گاو	۴۰۱۰۴۰۳
۹۱۱۸۰	بهبود تغذیه دام و طیور	۴۰۱۰۴۱۲
۵۶۰۰۰	تولید و پرورش ملکه زنبور عسل	۴۰۱۰۴۲۳
۲۰۰۹۰۰	بهبود و افزایش شیر خام , گوشت قرمز و سایر تولیدات دامی	۴۰۱۰۴۲۴
۱۰۰۰۰۰	تکمیل ایستگاه تولید اسپرم منجمد کرمان	۴۰۱۰۴۲۶
۳۴۲۸۰	اصلاح نژاد و ترویج مرغ بومی	۴۰۱۰۳۹۱
۷۱۰۰۰۰	برنامه بهداشت دام و دامپزشکی	
۳۸۰۰۰	احداث و تکمیل و توسعه آزمایشگاه و درمانگاههای دامپزشکی	۴۰۱۰۸۰۱
۳۰۰۰	احداث پنج باب پست و قرنطینه دامپزشکی استان کرمان	۴۰۱۰۸۰۲
۲۲۰۰۰	مبارزه با بیماریهای انگلی	۴۰۱۰۸۰۳
۳۰۰۰۰۰	بررسی و توسعه عملیات مبارزه با بیماریهای واگیردار	۴۰۱۰۸۰۴
۱۷۵۰۰۰	کنترل بهداشتی دام و فراورده های خام دامی	۴۰۱۰۸۰۵
۵۰۰۰۰	مبارزه با بیماری شاربن علامتی	۴۰۱۰۸۰۷
۱۶۶۲۵۰۰	برنامه ایجاد مراکز خدمات کشاورزی , روستایی و عشایری	
۶۲۵۰۰	تامین برق مراکز خدمات ارزویسه	۴۰۱۱۰۰۲

مبالغ: هزارریال

ماخذ: سازمان مدیریت و برنامه ریزی استان کرمان

مصبوب	عنوان طرح	کد طرح
۹۰۰۰۰۰	تکمیل ساختمانها و تاسیسات مراکز خدمات	۲۰۱۱۰۰۲۲
۷۰۰۰۰۰	تکمیل ساختمانها، تاسیسات و هزینه های عمومی مراکز خدمات	۲۰۱۱۰۰۸۸
۲۲۲۲۰۰۰	برنامه آبخیزداری	
۹۲۰۰۰۰	حفاظت خاک و آبخیزداری سطح استان	۲۰۱۱۲۰۰۳
۷۳۲۰۰۰	حفاظت خاک و آبخیزداری	۲۰۱۱۲۰۱۷
۲۰۰۰۰۰	حفاظت خاک و آبخیزداری در مناطق آسیب دیده از خشکسالی	۲۰۱۱۲۰۱۸
۳۶۰۰۰۰	حفاظت خاک و آبخیزداری در مناطق آسیب دیده از خشکسالی	۲۰۱۱۲۰۱۹
۱۳۲۴۰۰۰	برنامه تحقیق و بررسی	
۳۳۲۰۰۰	آموزش ترویجی جهاد سازندگی	۲۰۱۱۳۰۰۱
۵۶۷۰۰۰	ترویج و آموزش کشاورزی	۲۰۱۱۳۰۰۲
۳۸۱۰۰۰	ترویج و آموزش کشاورزی	۲۰۱۱۳۰۰۳
۲۲۰۰۰۰	کمک به مرکز آموزش کشاورزی حوض دق کرمان	۲۰۱۱۳۰۰۹
۲۵۱۳۲۰۰	برنامه باغبانی	
۶۶۲۳۰۰	اصلاح و احیاء باغات میوه	۲۰۱۱۵۰۰۱
۹۲۴۰۰۰	احیاء و توسعه نخیلات	۲۰۱۱۵۰۰۲
۶۵۴۱۰۰	بهبود و افزایش تولید پسته	۲۰۱۱۵۰۰۳
۷۲۸۰۰۰	اصلاح و احیاء باغات میوه جیرفت	۲۰۱۱۵۰۰۴
۲۰۰۲۰۰	احیاء و توسعه نخیلات جیرفت	۲۰۱۱۵۰۰۵
۳۰۰۰۰۰	برنامه تحقیق و بررسی	
۳۰۰۰۰۰	تکمیل آزمایشگاه افلاتوکسین موسسه پسته رفسنجان	۲۰۱۹۸۰۰۳
۸۷۵۰۰۰۰	فصل دوم - منابع آب	
۲۰۰۰۰۰۰	برنامه تامین آب	
۲۰۰۰۰۰۰	شبکه های آبیاری و زهکشی	۲۰۲۰۱۰۳۵

مبالغ: هزارریال

ماخذ: سازمان مدیریت و برنامه ریزی استان کرمان



مضوب	عنوان طرح	کد طرح
۲۰۰۰۰۰۰	طرحهای کوچک تامین آب	۲۰۲۰۱۳۴۹
۲۷۵۰۰۰۰	برنامه آبرسانی به شهرها و صنایع	
۲۵۰۰۰۰۰	آبرسانی به شهرهای کوچک استان	۲۰۲۰۳۰۰۱
۲۵۰۰۰۰	کمک به تامین آب آشامیدنی شهرک رزمندگان	۲۰۲۰۳۰۰۲
۷۱۰۰۰۰	فصل چهارم - صنایع	
۶۰۰۰۰۰	برنامه ایجاد صنایع نساجی، دستی، روستایی و چرم	
۶۰۰۰۰۰	ایجاد و توسعه صنایع نساجی دستی روستایی و چرم در استان کرمان	۲۰۴۰۲۳۶۹
۵۰۰۰۰۰	برنامه بازسازی و نوسازی تأسیسات صدمه دیده	
۵۰۰۰۰۰	ترمیم خسارتهای ناشی از سیل در شهرکهای صنعتی	۲۰۴۱۳۰۰۱
۶۰۰۰۰۰	برنامه تحقیق و بررسی	
۶۰۰۰۰۰	تجهیز مراکز اطلاع رسانی صنایع استان	۲۰۴۹۸۰۰۳
۳۶۴۰۶۶	فصل هفتم - معادن	
۹۰۰۰۰۰	برنامه اکتشاف تفصیلی	
۹۰۰۰۰۰	ادامه بررسی رسوبات دوران چهارم	۲۰۷۰۲۳۶۹
۲۷۲۰۶۶	برنامه نظارت بر امور معادن	
۲۵۰۰۰۰	مطالعه و نظارت معادن استان	۲۰۷۰۵۰۰۲
۲۲۹۰۶۶	نظارت بر آموزش و مساه	۲۰۷۰۵۰۵۲
۸۶۰۰۰۰	فصل هشتم - بازرگانی	
۱۳۰۰۰۰	برنامه توسعه و بهبود صادرات	
۱۳۰۰۰۰	توسعه صادرات غیر نفتی	۲۰۸۰۲۰۰۲
۷۳۰۰۰۰	برنامه تنظیم بازار کالاهای اساسی و مواد غذایی	
۸۰۰۰۰۰	تکمیل کشتارگاه مشترک جیرفت - عنبرآباد - کهنوج	۲۰۸۰۳۰۰۸
۵۰۰۰۰۰	احداث کشتارگاه صنعتی مشترک سیرجان - زیدآباد - نجف شهر	۲۰۸۰۳۰۱۲
۱۵۰۰۰۰	برگزاری مانور کاهش اثرات بلایای طبیعی و...	۲۰۸۰۳۰۱۴

مبالغ: هزار ریال

ماخذ: سازمان مدیریت و برنامه ریزی استان کرمان

مصبوب	عنوان طرح	کد طرح
۲۱۴۸۹۲۰۰	فصل نهم - راه و ترابری	
۸۳۶۶۰۰۰	برنامه توسعه و بهسازی شبکه راه های استانی	
۱۱۳۰۰۰۰	مرمت پلهای آسیب دیده از سیل	۴۰۹۰۲۰۲
۵۰۰۰۰۰	توسعه و بهسازی شبکه راههای استانی	۴۰۹۰۲۰۳
۳۰۰۰۰۰۰	تکمیل راه کرمان - ماهان	۴۰۹۰۲۰۵
۱۰۵۰۰۰۰	احداث و تکمیل راههای فرعی منطقه ای استان کرمان	۴۰۹۰۲۰۶۹
۲۶۸۶۰۰۰	بهسازی و روکش آسفالت راههای استان کرمان	۴۰۹۰۲۰۷۰
۳۹۳۲۰۰	برنامه حمل و نقل جاده ای	
۳۹۳۲۰۰	احداث و تکمیل پاسگاههای راهنمایی و رانندگی و امور حمل و نقل	۴۰۹۰۳۰۲
۷۶۳۰۰۰۰	برنامه راهداری	
۱۶۶۴۵۱۴	تعمیرات ابنیه فنی راهها و عملیات حفاظت پلها و تونلهای استان	۴۰۹۰۴۰۱
۱۹۵۹۸۰۸	خط کشی و تجهیز راهها به علائم و تجهیزات ایمنی	۴۰۹۰۴۰۲
۳۶۶۹۲۰۳	تجهیز ماشین آلات راهداری استان کرمان	۴۰۹۰۴۰۳
۳۳۶۴۷۵	مرمت و توسعه ساختمانهای راهداری استان کرمان	۴۰۹۰۴۰۴
۱۵۰۰۰۰۰	برنامه بهره برداری و نگهداری فرودگاهها	
۱۵۰۰۰۰۰	بهسازی فرودگاههای استان	۴۰۹۱۰۰۱
۳۶۰۰۰۰۰	برنامه احداث راه های روستایی	
۳۰۰۰۰۰۰	احداث راه روستایی مناطق محروم	۴۰۹۱۱۰۳
۳۳۰۰۰۰۰	احداث و تکمیل راههای روستایی مناطق محروم استان کرمان	۴۰۹۱۱۰۴
۹۸۰۰۰۰۰	فصل دهم - پست و مخابرات	
۹۸۰۰۰۰۰	برنامه پست	
۲۸۶۲۰	احداث دفاتر مشترک پستی و مخابراتی مناطق محروم	۴۱۰۰۷۰۱
۱۷۶۵۰۰	توسعه و بازسازی واحدهای پستی استان کرمان	۴۱۰۰۷۰۴
۵۵۹۰۰	تکمیل ساختمان دفاتر مشترک پستی و مخابراتی روستایی استان	۴۱۰۰۷۰۵

مصوب	عنوان طرح	کد طرح ح
۴۵۰۰۰	تجهیز واحدهای پستی	۴۱۰۰۷۰۶
۱۵۹۷۰۰	احداث دفاتر مشترک پستی و مخابراتی	۴۱۰۰۷۰۹
۳۰۰۰۰	تکمیل شبکه های بی سیم اداره کل اطلاعات	۴۱۰۰۷۱۱
۹۸۸۰	احداث دفتر مشترک پستی و مخابراتی مناطق محروم در سطح استان	۴۱۰۰۷۲۰
۹۰۰۰	احداث دفاتر مشترک پستی و مخابراتی مناطق محروم	۴۱۰۰۷۲۲
۴۶۵۲۰۰	تعمیرات اساسی واحدهای پستی استان کرمان	۴۱۰۰۷۵۶
۲۰۰۰۰	فصل یازدهم - جهاتگردی	
۲۰۰۰۰	برنامه تبلیغات و توسعه جهانگردی	
۲۰۰۰۰	مرمت و تجهیز باشگاه کارمندان دولت	۴۱۱۰۴۰۱

ماخذ: سازمان مدیریت و برنامه ریزی استان کرمان

مبالغ: هزارریا

