

فصل 3

نیروی انسانی

مقدمه

آمار و اطلاعات مربوط به نیروی انسانی، برای نخستین بار در سال 1318 توسط اداره کل آمار و ثبت احوال، در برخی از شهرهای مهم کشور گردآوری شد. در سال 1335، ضمن اجرای اولین سرشماری عمومی نفوس که توسط اداره کل آمار عمومی اجرا شد، اطلاعاتی چند در این زمینه به دست آمد. سپس با اجرای چند طرح آماری در زمینه‌های کشاورزی، صنعت و جمعیت، در زمره آمار جمع‌آوری شده، اطلاعات مربوط به نیروی انسانی نیز متناسب با موضوع طرح، مورد توجه قرار گرفت. در سال‌های 1337 و 1341، سازمان برنامه با همکاری اداره کل مطالعات نیروی انسانی و آمار وزارت کار و امور اجتماعی، آمارگیری‌هایی را در زمینه نیروی انسانی انجام داد و نتایج آن را منتشر کرد. در سال‌های بعد، مرکز آمار ایران ضمن اجرای سرشماری‌های عمومی نفوس و مسکن سال‌های 1345، 1355، 1365، 1375، 1385، 1390 و آمارگیری جاری جمعیت 1370، آمار و اطلاعات اساسی مربوط به نیروی انسانی را جمع‌آوری نموده و علاوه بر آن از سال 1376، طرح نمونه‌گیری و ویژگی‌های اشتغال و بیکاری خانوار را نیز به اجرا درآورده است و تا سال 1383 هر سال این طرح اجرا گردیده، در سال‌های مذکور اطلاعات آبان ماه به عنوان نماینده سال ارائه شده است. از سال 1384 طرح آمارگیری از نیروی کار جایگزین طرح مذکور گردیده است، شایان ذکر است با توجه به ویژگی‌های این طرح، اطلاعات ارائه شده در این سال‌ها متوسط اطلاعات سالانه می‌باشد.

برای تهیه و تنظیم آمار و اطلاعات این فصل، از نتایج طرح آمارگیری از ویژگی‌های اشتغال و بیکاری خانوار و طرح آمارگیری از نیروی کار مرکز آمار ایران و نیز از گزارش‌های آماری معاونت توسعه مدیریت و سرمایه انسانی ریاست جمهوری استفاده شده است. اطلاعاتی که در این فصل ارائه می‌شود شامل انواع جمعیت فعال و غیرفعال اقتصادی، ویژگی‌های جمعیت شاغل در بخش‌های مختلف اقتصادی و آمار کارکنان دولت می‌باشد.

در مورد آمار ارائه شده توضیح نکات زیر ضروری است:

- 1- در طرح آمارگیری از ویژگی‌های اشتغال و بیکاری خانوار و همچنین طرح آمارگیری از نیروی کار، جامعه آماری نمونه فقط شامل خانوارهای معمولی ساکن می‌باشد و خانوارهای دستجمعی و معمولی غیر ساکن را در بر نمی‌گیرد.
- 2- آمار مربوط به هر وزارتخانه یا مؤسسه، شامل آمار تمامی سازمان‌ها و واحدهای تحت پوشش آن نیز می‌باشد.
- 3- آمار کارکنان وزارت اطلاعات، وزارت دفاع و پشتیبانی نیروهای مسلح و شرکت‌های وابسته به آن و نیروهای نظامی و انتظامی، به دلیل محرمانه بودن و نیز آمار کارکنان شرکت‌های تحت پوشش سازمان‌های دولتی به علت وضعیت خاص استخدامی، در دسترس نمی‌باشد.

تعاریف مفاهیم

کار: آن دسته از فعالیت‌های اقتصادی (فکری یا بدنی) که به منظور کسب درآمد (نقدی و یا غیر نقدی) صورت پذیرد و هدف آن تولید کالا یا ارائه خدمت باشد.

جمعیت فعال اقتصادی: تمامی اعضای 10 ساله و بیش‌تر خانوارها که در هفت روز قبل از مراجعه مأمور آمارگیری شاغل و یا بیکار بوده‌اند، جمعیت "فعال اقتصادی" به شمار می‌آیند. محصلان، خانه‌داران و دارندگان درآمد بدون کار، چنانچه شاغل و یا بیکار نیز بوده‌اند، "فعال اقتصادی" محسوب می‌شوند.

در طرح آمارگیری از نیروی کار در سال 1384، 1385 و 1390 تمام افراد 10 ساله و بیش‌تر (حداقل سن تعیین شده)، که در هفته تقویمی قبل از هفته آمارگیری (هفته مرجع) طبق تعریف کار، در تولید کالا و خدمات مشارکت داشته (شاغل) و یا از قابلیت مشارکت برخوردار بوده‌اند (بیکار)، جمعیت فعال اقتصادی محسوب می‌شوند.

جمعیت غیر فعال اقتصادی: تمامی اعضای 10 ساله و بیش‌تر خانوارها که در هفت روز قبل از مراجعه مأمور آمارگیری شاغل و یا بیکار نبوده‌اند و در یکی از گروه‌های محصل، خانه‌دار، دارای درآمد بدون کار و سایر طبقه‌بندی شده‌اند به عنوان جمعیت "غیرفعال اقتصادی" به شمار می‌آیند.

در طرح آمارگیری از نیروی کار در سال‌های 1384، 1385 و 1390 تمام افراد 10 ساله و بیش‌تر که در طول هفته مرجع طبق تعریف، در هیچ یک از دو گروه شاغلان و بیکاران قرار نمی‌گیرند، جمعیت غیر فعال اقتصادی محسوب می‌شوند.

شاغل: تمام افراد 10 ساله و بیش‌تر که در طول هفته مرجع، طبق تعریف کار، حداقل یک ساعت کار کرده و یا بنا به دلایلی به‌طور موقت کار را ترک کرده باشند، شاغل محسوب می‌شوند. شاغلان به‌طور عمده شامل دو گروه مزد و حقوق‌بگیران و خوداشتغالان می‌شوند. ترک موقت کار در هفته مرجع با داشتن پیوند رسمی شغلی، برای مزد و حقوق‌بگیران و تداوم کسب و کار برای خوداشتغالان، به‌عنوان اشتغال محسوب می‌شود. افراد زیر نیز به لحاظ اهمیتی که در فعالیت اقتصادی کشور دارند، شاغل محسوب می‌شوند:

- افرادی هستند که بدون دریافت مزد برای یکی از اعضای خانوار خود که با وی نسبت خویشاوندی دارند کار می‌کنند (کارکنان فامیلی بدون مزد)

- کارآموزانی که در دوره کارآموزی فعالیتی در ارتباط با فعالیت مؤسسه محل کارآموزی انجام می‌دهند، یعنی مستقیماً در تولید کالا یا خدمات سهیم هستند و فعالیت آن‌ها "کار" محسوب می‌شود.

- محصلانی که در هفته مرجع مطابق تعریف، کار کرده‌اند.

- تمام افرادی که در نیروهای مسلح به صورت کادر دائم یا موقت خدمت می‌کنند (نیروهای مسلح پرسنل کادر و سربازان، درجه‌داران، افسران وظیفه نیروهای نظامی و انتظامی).

برای دقت در کاربرد این تعریف، در سرشماری‌های عمومی نفوس و مسکن سال‌های 1345 و 1355 افرادی که در هفته 8 ساعت و بیش‌تر کار کرده‌اند شاغل منظور شده‌اند ولی در سرشماری‌های عمومی نفوس و مسکن 1365، 1375 آمارگیری جاری جمعیت

1370 و آمارگیری از ویژگی‌های اشتغال و بیکاری خانوار سال‌های 1376 لغایت 1383، کسانی که در هفت روز گذشته (قبل از مراجعه مأمور آمارگیری) حداقل 2 روز کار کرده‌اند، شاغل به حساب آمده‌اند. همچنین در سرشماری‌های عمومی نفوس و مسکن

1365 و 1375، آمارگیری جاری جمعیت 1370 و آمارگیری از ویژگی‌های اشتغال و بیکاری خانوار سال‌های 1376 لغایت 1383 کسانی که دارای شغلی هستند ولی در هفت روز گذشته به اقتضای فصل و ماهیت فصلی کار خود، کار نکرده‌اند (بیکاران فصلی)،

مشروط بر آنکه در جستجوی کار دیگری هم نبوده باشند شاغل محسوب شده‌اند، به استثنای سرشماری‌های 1345 و 1355 که در

شمار بیکاران منظور شده‌اند. ضمناً قابل ذکر است که سؤالات مربوط به شاغلان در سرشماری‌های 1335، 1345، 1355، 1375، 1385، 1390 و آمارگیری جاری جمعیت 1370 و آمارگیری از ویژگی‌های اشتغال و بیکاری خانوار سال‌های 1376 لغایت 1383، از افراد 10 ساله و بیش‌تر و در سرشماری 1365، از افراد 6 ساله و بیش‌تر پرسش شده است. در تمامی آمارگیری‌های مذکور، افرادی که در هنگام سرشماری به انجام خدمت وظیفه عمومی مشغول بوده‌اند در شمار شاغلان به حساب آمده‌اند. همچنین شایان ذکر است تعریف شاغل در سرشماری عمومی نفوس و مسکن سال 1385 و 1390 منطبق بر تعریف ارائه شده در این فصل می‌باشد.

بیکار: افرادی که 7 روز پیش از مراجعه مأمور سرشماری حداقل یک ساعت کار نکرده‌اند و دارای شغلی نیز نبوده‌اند در صورت داشتن دو شرط ذیل بیکار محسوب می‌شوند.

1- در 30 روز گذشته برای جستجوی کار، اقدامات مشخصی را نظیر ثبت نام یا پیگیری در مؤسساتی کاریابی، پرس و جو از دوستان، تماس با کارفرمایان، مطالعه آگهی‌های استخدامی و ... انجام داده باشند.

2- آماده به کار باشند، یعنی طی یک دوره 15 روزه شامل 7 روز گذشته و 7 روز آینده آمادگی شروع کار را داشته باشند، همچنین افراد ذیل بیکار محسوب شده‌اند.

- در انتظار شروع کار جدید هستند، یعنی برای آنان کاری مهیا شده و قرار است در آینده به آن کار مشغول شوند و نیز آماده به کار (طبق تعریف) هستند.

- در انتظار بازگشت به شغل قبلی و نیز آماده به کار (طبق تعریف) هستند. منظور از "در انتظار بازگشت به شغل قبلی" این است که فرد قبلاً دارای کار بوده و به دلایلی کار خود را از دست می‌دهد و پیوند رسمی شغلی ندارد ولی در انتظار بازگشت به شغل خود بسر می‌برد.

اشتغال ناقص زمانی: افراد دارای اشتغال ناقص زمانی شامل تمام شاغلانی است که در هفته مرجع، حاضر در سر کار یا غایب موقت از محل کار بوده، به دلایل اقتصادی نظیر رکود کاری، پیدا نکردن کار با ساعت کار بیش‌تر، قرار داشتن در فصل غیر کاری و ... کمتر از 44 ساعت کار کرده، خواهان و آماده برای انجام کار اضافی در هفته مرجع بوده‌اند.

بیکار قبلاً شاغل: کسانی که شاغل به حساب نمی‌آیند ولی قبلاً شاغل بوده و در هفت روز قبل از مراجعه مأمور آمارگیری مطابق تعریف، بیکار بوده‌اند بیکار قبلاً شاغل محسوب می‌شوند.

بیکار قبلاً غیر شاغل: کسانی که شاغل یا بیکار قبلاً شاغل محسوب نمی‌شوند و در هفت روز قبل از مراجعه مأمور آمارگیری مطابق تعریف، بیکار بوده‌اند در این گروه قرار می‌گیرند.

محصل: کسانی که شاغل یا بیکار محسوب نمی‌شوند و در هفت روز قبل از مراجعه مأمور آمارگیری در حال تحصیل بوده‌اند، محصل به حساب می‌آیند.

خانه‌دار: در سرشماری‌های 1335، 1345 و 1355، تمامی زنانی که در هفت روز گذشته قبل از مراجعه مأمور آمارگیری شاغل یا بیکار نبوده و به خانه‌داری (در منزل خود) مشغول بوده‌اند، خانه‌دار منظور شده‌اند. در سرشماری عمومی نفوس و مسکن 1365 و 1375، طرح آمارگیری از ویژگی‌های اشتغال و بیکاری خانوار سال‌های 1376 لغایت 1383 و همچنین

طرح آمارگیری از نیروی کار سال 1384، 1385 و 1390 تمامی زنان و مردانی که در هفت روز گذشته، شاغل، بیکار و محصل نبوده و به خانه‌داری مشغول بوده‌اند، خانه‌دار منظور شده‌اند. در آمارگیری جاری جمعیت 1370، تمامی زنان و مردانی که در هفت روز گذشته، شاغل، بیکار، محصل و بازنشسته نبوده و به خانه‌داری مشغول بوده‌اند، خانه‌دار منظور شده‌اند.

دارای درآمد بدون کار: کسانی که شاغل، بیکار، محصل و خانه‌دار محسوب نمی‌شوند و درآمدهای مستمری مانند حقوق بازنشستگی، حقوق وظیفه، درآمد املاک و مستغلات، سود سهام و ... دارند، دارای درآمد بدون کار محسوب می‌شوند.

نرخ مشارکت اقتصادی (نرخ فعالیت): عبارت است از نسبت جمعیت فعال (شاغل و بیکار) 10 ساله و بیش تر به جمعیت در سن کار 10 ساله و بیش تر، ضرب در 100.

نرخ بیکاری: عبارت است از نسبت جمعیت بیکار به جمعیت فعال (شاغل و بیکار)، ضرب در 100.

گزیده اطلاعات

بر اساس نتایج سرشماری نفوس و مسکن سال 1390، جمعیت 10 ساله و بیشتر استان 537411 نفر می باشد که از این تعداد 188585 نفر معادل 35/1 درصد را جمعیت فعال اقتصادی تشکیل داده و بقیه غیر فعال که از این تعداد جمعیت فعال، 148429 نفر شاغل و 40156 نفر بیکار بوده اند. بر اساس طرح نیروی کار سال 1393، نرخ بیکاری در میان این گروه جمعیتی 13/2 درصد بوده که نرخ بیکاری مردان 11/4 درصد و نرخ بیکاری زنان 39/1 درصد بوده است.

همچنین در سال 1393 نرخ بیکاری جمعیت فعال گروه سنی 15-24 ساله، 42/4 درصد بوده است. در سال 1393، توزیع نسبی شاغلان و بیش تر در سه بخش عمده فعالیت های اقتصادی عبارت است از 37/2 درصد در بخش کشاورزی، 36/9 درصد در بخش صنعت و 25/9 درصد برآورد شده است.

3-1 - توزیع نسبی جمعیت 10 ساله و بیشتر بر حسب وضع فعالیت (درصد)

جمعیت فعال از نظر اقتصادی			جمعیت 10 ساله و بیشتر	شرح
بیکار	شاغل	جمع		
				مرد وزن
4/44	24/70	29/14	100/00(1)1380
5/3	29/0	34/3	100/001385
4/5	25/6	30/0	100/001388
4/0	26/2	30/2	100/001389
4/2	25/9	30/2	100/001390
3/6	25/9	29/5	100/001391
5/0	25/6	30/7	100/001392
4/5	25/7	30/2	100/001393
				مرد
7/0	45/2	52/2	100/00(1)1380
7/2	46/8	54/0	100/001385
5/8	46/3	52/0	100/001388
4/9	47/0	51/9	100/001389
5/5	47/1	52/6	100/001390
4/6	48/2	52/8	100/001391
7/3	46/0	53/3	100/001392
6/3	46/2	52/5	100/001393
				زن
1/8	4/0	5/8	100/00(1)1380
3/4	10/6	14/0	100/001385
3/1	4/2	7/3	100/001388
3/1	4/8	8/0	100/001389
3/0	4/0	7/0	100/001390
2/5	3/2	5/7	100/001391
2/8	4/7	7/5	100/001392
2/5	4/6	7/1	100/001393

3-1 - توزیع نسبی جمعیت 10 ساله و بیشتر بر حسب وضع فعالیت (دنباله) (درصد)

جمعیت غیر فعال از نظر اقتصادی					شرح
سایر و اظهار نشده	دارای درآمد بدون کار	خانه دار	محصل	جمع	
					مرد وزن
4/0	3/6	26/4	36/9	70/91380
5/1	4/1	23/7	32/7	65/71385
4/6	5/2	27/0	32/9	69/61388
3/8	6/1	28/7	31/2	69/81389
4/3	5/7	29/4	30/3	69/81390
5/8	6/5	31/8	26/4	70/51391
7/0	7/8	31/7	22/7	69/31392
6/6	7/7	32/2	23/3	69/81393
					مرد
3/0	4/8	0/3	39/7	47/8	(1)1380
				
6/1	4/8	0/3	34/8	46/01385
7/4	7/9	0/8	31/8	48/01388
5/2	9/0	0/6	32/2	48/11389
5/4	8/4	0/3	33/1	47/41390
8/0	10/3	0/5	28/4	47/21391
10/1	11/4	1/1	24/2	46/71392
9/1	12/4	0/7	25/3	47/51393
					زن
4/9	2/4	52/7	34/2	94/21380
4/1	3/4	47/9	30/6	86/01385
3/7	2/2	59/0	27/8	92/71388
2/4	3/1	57/6	29/0	92/01389
3/0	2/9	59/5	27/5	93/01390
3/5	2/7	63/7	24/4	94/31391
3/9	4/1	63/3	21/2	92/51392
4/0	2/9	64/7	21/3	92/91393

مأخذ - مرکز آمار ایران.

3-1 - توزیع نسبی جمعیت 10 ساله و بیشتر بر حسب وضع فعالیت در نقاط شهری (درصد)

جمعیت فعال از نظر اقتصادی			جمعیت 10 ساله و بیشتر	شرح
بیکار	شاغل	جمع		
				مرد وزن
5/1	25/0	30/1	100/001380
7/6	25/8	33/4	100/001385
5/9	25/4	30/4	100/001388
4/1	25/9	30/0	100/001389
5/3	25/5	30/7	100/001390
3/7	24/9	28/6	100/001391
4/8	24/6	29/5	100/001392
4/8	25/1	29/9	100/001393
				مرد
7/1	44/5	51/6	100/001380
9/4	43/4	52/8	100/001385
5/9	44/6	50/5	100/001388
5/3	44/4	49/6	100/001389
6/6	44/7	51/3	100/001390
4/6	45/5	50/1	100/001391
6/5	43/5	50/0	100/001392
6/3	43/7	50/0	100/001393
				زن
2/9	4/7	7/6	100/001380
5/7	7/0	12/7	100/001385
3/9	5/5	9/4	100/001388
2/9	6/4	9/3	100/001389
3/9	5/3	9/1	100/001390
2/8	3/8	6/6	100/001391
3/1	5/1	8/2	100/001392
3/2	6	2/9	100/001393

1-3- توزیع نسبی جمعیت 10 ساله و بیشتر بر حسب وضع فعالیت در نقاط شهری (دنباله) (درصد)

جمعیت غیر فعال از نظر اقتصادی					شرح
سایر و اظهار نشده	دارای درآمد بدون کار	خانه دار	محصل	جمع	
					مرد وزن
3/0	3/1	23/4	40/3	69/81380
5/5	3/5	22/8	34/8	66/61385
5/1	6/3	28/8	22/2	62/31388
3/1	6/9	26/2	33/7	70/01389
3/0	6/6	27/3	32/4	69/31390
4/9	7/4	30/4	28/7	71/41391
7/6	7/7	29/4	25/8	70/51392
7/3	7/4	30/1	25/2	70/11393
					مرد
3/0	4/4	0/2	40/7	48/31380
6/0	4/9	0/4	35/9	47/21385
5/9	8/2	0/9	34/5	49/51388
4/4	10/6	0/7	34/7	50/41389
3/9	10/2	0/3	34/4	48/71390
6/9	12/8	0/4	29/8	49/91391
10/7	12/2	1/0	26/1	50/01392
10/4	13	0/7	25/9	50/01393
					زن
3/0	1/7	47/7	39/9	92/31380
4/9	2/0	46/8	33/7	87/31385
3/2	1/9	54/2	31/2	90/61388
1/8	3/1	53/0	32/6	90/71389
2/0	2/7	55/8	30/3	90/91390
2/8	1/9	61/0	27/7	93/41391
4/5	2/9	58/9	25/5	91/81392
4/2	1/7	60/3	24/5	90/81393

مأخذ - مرکز آمار ایران.

3-2- شاخص‌های عمده نیروی کار در جمعیت 10 ساله و بیش تر برحسب جنس در نقاط شهری و روستایی (درصد)

سهام اشتغال در بخش‌های عمده اقتصادی			سهام اشتغال ناقص	نرخ بیکاری 15-29 ساله	نرخ بیکاری 15 ساله	نرخ بیکاری	نرخ مشارکت اقتصادی	شرح
خدمات	صنعت	کشاورزی						
کل استان								
مرد و زن								
000	000	000	000	000	000	000	000	1375
45/7	25/4	28/9	000	000	45/4	15/3	29/1	1380
39/5	27/1	33/4	13/9	000	34/2	15/5	34/3	1385
48/6	29/8	21/6	10/6	000	40/7	13/2	30/2	1389
47/9	32/4	19/7	6/7	000	42/3	14/1	30/2	1390
45/5	34/6	19/9	7/2	000	42	12/2	29/5	1391
45/3	36/5	18/2	13/6	000	49	16/5	30/7	1392
47/4	34/5	18/1	10	39/5	43/4	14/8	30/2	1393
مرد								
000	000	000	000	000	000	000	000	1375
44/8	26/2	29	000	000	000	13/5	52/2	1380
41/6	31/3	27/1	15/5	000	29/8	13/4	54	1385
46/1	31/8	22/2	11/5	000	32/6	9/4	51/9	1389
45/1	34/7	20/2	7/2	000	34/3	10/4	52/6	1390
34/4	36/5	20/1	7/3	000	34/5	8/8	52/8	1391
43	39/1	17/9	14/8	000	43/9	13/7	53/3	1392
44/4	36/9	18/6	10/6	33/7	38/7	12	52/5	1393
زن								
000	000	000	000	000	000	000	000	1375
55/7	16/9	27/4	000	000	000	31/3	5/8	1380
30	7/9	62/1	6/4	000	47/5	24/2	14	1385
73/1	10/5	16/4	2/5	000	72/7	39/1	7/9	1389
82/1	3/7	14/1	0/7	000	81/5	42/5	7	1390
77/5	6	16/6	5/1	000	84/8	44/4	5/8	1391
68/7	10/1	21/1	4/4	000	70/3	37/3	7/5	1392
78/1	8/8	13/1	3/1	67	67/5	35/7	7/1	1393

3-2- شاخص‌های عمده نیروی کار در جمعیت 10 ساله و بیش تر برحسب جنس در نقاط شهری و روستایی (دنباله) (درصد)

شرح	نرخ مشارکت اقتصادی	نرخ بیکاری	نرخ بیکاری 15-24 ساله	نرخ بیکاری 29-15 ساله	سهام اشتغال در بخش‌های عمده اقتصادی			
					سهام اشتغال ناقص	کشاورزی	صنعت	خدمات
نقاط شهری								
مرد و زن	29/9	15/9	44/5	44/2	6/3	3/4	32/6	64
.....1393								
مرد	50	12/6	38/3	37/2	6/9	3/8	35/7	60/5
.....1393								
زن	9/2	34/5	64/8	66/3	2/2	0/5	9/3	90/1
.....1393								

3-2- شاخص‌های عمده نیروی کار در جمعیت 10 ساله و بیش تر برحسب جنس در نقاط شهری و روستایی (دنباله)
(درصد)

شرح	نرخ مشارکت اقتصادی	نرخ بیکاری	نرخ بیکاری 15-24 ساله	نرخ بیکاری 29-15 ساله	سهام اشتغال در بخش های عمده اقتصادی			
					سهام اشتغال ناقص	کشاورزی	صنعت	خدمات
نقاط روستایی								
مرد و زن								
..... 1393	30/6	13/2	42/4	33/5	14/6	37/2	36/9	25/9
مرد								
..... 1393	56	11/4	39	29/9	15/1	36/3	38/4	25/3
زن								
..... 1393	4/2	39/1	72/9	69/1	5/8	54/1	7	39

مأخذ - مرکز آمار ایران، (ر.ب)

- مرکز آمار ایران، دفتر جمعیت، نیروی کار و سرشماری.

3-3- توزیع نسبی جمعیت شاغل و بیکار (جویای کار) 10 ساله و بیش تر برحسب وضع سواد و سطح تحصیلات (درصد)

1390		1389		1385		1380		وضع سواد و سطح تحصیلات
بیکار	شاغل	بیکار	شاغل	بیکار	شاغل	بیکار	شاغل	
00/0	100/00	000	000	100/00	100/00	100/00	100/00	جمع
100								
99/6	88/1	000	000	98/6	76/9	75/4	97/3	باسواد.....
5/2	23/4	000	000	14/4	28/0	17/9	10/2	ابتدایی.....
10/9	17/9	000	000	21/6	17/5	15/6	19/9	راهنمایی.....
4/1	2/7	000	000	1/1	0/7	5/6	10/9	متوسطه.....
34/1	20/3	000	000	36/9	15/2	15/9	46/2	دیپلم و پیش دانشگاهی.....
45/2	23/7	000	000	24/4	15/5	14/4	8/5	عالی.....
0/0	0/0	000	000	0/0	0/00	5/6	1/5	سواد آموزی و غیر رسمی.....
0/4	11/9	000	000	1/4	23/1	24/6	2/7	بی سواد.....

3-3- توزیع نسبی جمعیت شاغل و بیکار (جویای کار) 10 ساله و بیش تر برحسب وضع سواد و سطح تحصیلات (دنباله)
(درصد)

1393		1392		1391		وضع سواد و سطح تحصیلات
بیکار	شاغل	بیکار	شاغل	بیکار	شاغل	
100/00	100/00	100/00	100/00	100/00	100/00	جمع
98/1	89/8	97/2	89/8	99/5	87/7	باسواد
0/0	2/2	8/7	17/0	3/1	19/4	ابتدایی
5/5	18/4	13/3	19/9	14/1	20/7	راهنمایی
13/3	20/0	2/3	2/5	2/2	2/7	متوسطه
2/7	1/1	20/1	22/0	33/8	20/1	دیپلم و پیش دانشگاهی
22/7	19/7	52/6	27/0	46/00	22/5	عالی
54/0	28/2	0/2	1/4	0/2	2/4	سواد اموزی و غیر رسمی
1/9	10/2	2/8	10/2	0/5	12/3	بی سواد

مأخذ - مرکز آمار ایران. (ز. پ).

- مرکز آمار ایران. دفتر جمعیت، نیروی کار و سرشماری.

3-4 - کارکنان دولت بر حسب جنس و وضعیت استخدامی 1393

نام دستگاه	جمع	رسمی	غیررسمی
استانداری.....	489	202	287
ثبت احوال.....	88	70	18
زندان ها واقدامات تامینی وتربیتی.....	472	147	325
بازرسی.....	77	1	76
پزشکی قانونی.....	39	11	28
ثبت اسنادواملاک.....	105	30	75
اوقاف وامورخیریه.....	32	9	23
اموراقتصادی ودارایی.....	78	59	19
هواشناسی.....	44	13	31
میراث فرهنگی,صنایع دستی وگردشگری.....	129	19	110
فرهنگ ارشاداسلامی.....	101	22	79
تبلیغات اسلامی.....	68	29	39
حوزه هنری سازمان تبلیغات اسلامی.....	19	5	14
نوسازی,توسعه وتجهیز مدارس.....	76	65	11
ورزش وجوانان.....	91	50	41
پایگاه انتقال خون.....	47	5	42
بهبودی.....	427	127	300
دامپزشکی.....	158	57	101
منابع طبیعی.....	274	135	139
حفاظت محیط زیست.....	124	39	85
استاندارد.....	24	10	14
امورعشایر.....	56	34	22
جهادکشاورزی.....	626	494	132
راه وشهرسازی.....	364	178	186
تعاون,کارورفاه اجتماعی.....	94	58	36
صنعت,معدن,تجارت.....	139	72	67

مأخذ: سازمان مدیریت و برنامه ریزی استان کهگیلویه و بویراحمد

3-5- کارکنان دولت برحسب جنس، بومی و غیربومی بودن: 1393

غیربومی		بومی		جمع		نام دستگاه
زن	مرد	زن	مرد	زن	مرد	
000	000	000	000	80	372	استانداری.....
000	000	000	000	22	109	ثبت احوال.....
000	000	000	000	19	453	زندان ها واقدامات تامینی و تربیتی.....
000	000	000	000	1	80	بازرسی.....
000	000	000	000	15	27	پزشکی قانونی.....
000	000	000	000	11	94	ثبت اسناد و املاک.....
000	000	000	000	1	31	اوقاف و امور خیریه.....
000	000	000	000	17	57	امور اقتصادی و دارایی.....
000	000	000	000	0	44	هواشناسی.....
000	000	000	000	18	111	میراث فرهنگی، صنایع دستی و گردشگری.....
000	000	000	000	19	82	فرهنگ ارشاد اسلامی.....
000	000	000	000	2	66	تبلیغات اسلامی.....
000	000	000	000	3	16	حوزه هنری سازمان تبلیغات اسلامی.....
000	000	000	000	6	72	نوسازی، توسعه و تجهیز مدارس
000	000	000	000	14	74	ورزش و جوانان.....
000	000	000	000	23	26	پایگاه انتقال خون.....
000	000	000	000	204	226	بهدیستی.....
000	000	000	000	3	155	دامپزشکی.....
000	000	000	000	24	251	منابع طبیعی.....
000	000	000	000	18	106	حفاظت محیط زیست.....
000	000	000	000	4	20	استاندارد.....
000	000	000	000	3	58	امور عشایر.....
000	000	000	000	109	531	جهاد کشاورزی.....
000	000	000	000	34	331	راه و شهرسازی.....
000	000	000	000	13	104	تعاون، کارورفاه اجتماعی.....
000	000	000	000	9	130	صنعت، معدن و تجارت.....

- تعداد کارکنان مرد و زن به تفکیک بومی و غیربومی موجود نمی باشد.

مأخذ: سازمان مدیریت و برنامه ریزی استان کهگیلویه و بویراحمد

3-6- کارکنان دولت بر حسب جنس و مدرک تحصیلی: 1393

فوق دیپلم		دیپلم		کمتر از دیپلم		جمع		نام دستگاه
زن	مرد	زن	مرد	زن	مرد	زن	مرد	
13	36	19	63	1	26	80	372	استانداری.....
1	10	4	27	0	6	22	109	ثبت احوال.....
								زندان ها و اقدامات تامینی و تربیتی.....
6	32	7	275	000	3	19	453	بازرسی.....
1	000	000	3	000	000	1	80	پزشکی قانونی.....
3	7	1	7	000	1	15	27	ثبت اسناد و املاک...
1	16	1	11	000	3	11	94	اوقاف و امور خیریه...
0	4	1	3	000	1	1	31	امور اقتصادی و دارایی...
0	2	2	4	000	2	17	57	هواشناسی.....
000	9	000	15	000	0	0	44	میراث فرهنگی و گردشگری
4	10	5	48	1	18	18	111	فرهنگ ارشاد اسلامی...
2	12	1	25	000	13	19	82	تبلیغات اسلامی.....
0	8	1	13	000	000	2	66	حوزه هنری سازمان تبلیغات اسلامی.....
0	3	0	4	000	1	3	16	نوسازی توسعه و تجهیز مدارس.....
2	6	0	7	0	9	6	72	ورزش و جوانان.....
4	13	1	9	0	13	14	74	پایگاه انتقال خون.....
1	4	2	8	0	3	23	26	بهبودی.....
17	27	41	40	33	31	204	226	دامپزشکی.....
0	31	1	27	000	44	3	155	منابع طبیعی.....
3	19	5	57	1	80	24	251	حفاظت محیط زیست..
2	14	4	45	0	5	18	106	استاندارد.....
1	1	0	2	0	2	4	20	امور عشایر.....
0	10	0	7	0	14	3	58	جهاد کشاورزی.....
3	37	10	84	0	132	109	531	راه و شهرسازی.....
3	35	6	85	0	66	34	331	تعاون کارو رفاه اجتماعی..
4	5	1	14	0	7	13	104	صنعت معدن و تجارت...
2	23	1	17	1	5	9	130	

3-6- کارکنان دولت بر حسب جنس و مدرک تحصیلی: (دنباله) 1393

نام دستگاه	لیسانس		فوق لیسانس		دکتری	
	مرد	زن	مرد	زن	مرد	زن
استانداری.....	167	41	77	6	3	0
ثبت احوال.....	58	17	8	0	0	0
زندان ها و اقدامات تامینی و تربیتی.....	122	6	13	000	8	0
بازرسی.....	13	0	59	000	5	0
پزشکی قانونی.....	6	7	000	000	6	4
ثبت اسناد و املاک....	62	9	2	000	000	0
اوقاف و امور خیریه....	23	0	000	000	000	0
امور اقتصادی و دارایی...	33	10	16	5	000	0
هواشناسی.....	18	000	2	000	000	0
میراث فرهنگی و گردشگری	27	8	8	000	000	0
فرهنگ ارشاد اسلامی...	24	15	8	1	000	0
تبلیغات اسلامی.....	42	1	3	0	000	0
حوزه هنری سازمان تبلیغات اسلامی.....	8	3	000	0	000	0
نوسازی توسعه و تجهیز مدارس.....	46	4	4	0	000	0
ورزش و جوانان.....	30	7	9	2	000	0
پایگاه انتقال خون.....	8	17	0	0	3	3
بهبیستی.....	113	103	15	10	0	0
دامپزشکی.....	29	0	1	0	23	2
منابع طبیعی.....	68	13	27	2	000	0
حفاظت محیط زیست..	22	9	18	2	2	1
استاندارد.....	12	3	3	0	0	0
امور عشایر.....	17	3	10	0	0	0
جهاد کشاورزی.....	211	81	66	15	1	0
راه و شهرسازی.....	122	25	23	0	0	0
تعاون کارو رفاه اجتماعی.	66	8	12	0	0	0
صنعت معدن و تجارت...	66	4	17	1	2	0

مأخذ: سازمان مدیریت و برنامه ریزی استان کهگیلویه و بویراحمد

3-7- فرصت‌های شغلی اعلام شده، متقاضیان کار ثبت نام شده و به کار گمارده شدگان از طریق مراکز کاریابی

به کار گمارده شدگان			متقاضیان کار			تعداد فرصت‌های شغلی	سال و شهرستان
زن	مرد	مرد و زن	زن	مرد	مرد و زن		
000	000	000	000	000	000	000	1375
3	62	65	4465	8350	12815	100	1380
194	508	702	1940	3305	5245	1090	1385
553	1054	1607	1578	3526	5104	2253	1389
272	507	779	1702	3760	5462	1829	1390
362	716	1078	2268	5224	7492	2150	1391
447	799	1246	1353	2390	3735	2254	1392
122	286	398	436	1026	1462	676	1393
86	208	294	182	296	478	488	بویراحمد
4	34	38	76	178	254	66	کهگیلویه
22	44	66	178	552	730	122	گچساران
000	000	000	000	000	000	000	دنا
000	000	000	000	000	000	000	بهمنی
000	000	000	000	000	000	000	باشت
000	000	000	000	000	000	000	چرام
000	000	000	000	000	000	000	لنده.....

مأخذ: اداره کل تعاون، کار و رفاه

8- 3- متقاضیان کار ثبت نام شده بر حسب سن

سال و شهرستان	جمع	15-24 ساله	25-34 ساله	35-44 ساله	45-54 ساله	55 ساله و بیشتر
1 375	000	000	000	000	000	000
1 380	12815	5462	5262	1405	449	237
1385	5245	2300	2430	393	108	14
1389	5104	1695	2306	812	251	40
1390	5462	1953	2604	675	189	41
1391	7492	2642	3721	871	190	68
1392	3735	1338	1716	513	152	16
1393	1462	388	830	162	68	14
بویراحمد	478	124	346	6	2	000
کهگیلویه	254	44	162	46	2	000
گچساران	730	218	324	114	67	7
دنا	000	000	000	000	000	000
بهمنی	000	000	000	000	000	000
باشت	000	000	000	000	000	000
چرام	000	000	000	000	000	000
لنده	000	000	000	000	000	000

مأخذ: اداره کل تعاون، کار و رفاه اجتماعی استان کهگیلویه و بویراحمد

نمودار 1-3- جمعیت فعال و غیر فعال استان به تفکیک شهرستانها: آبان 1390

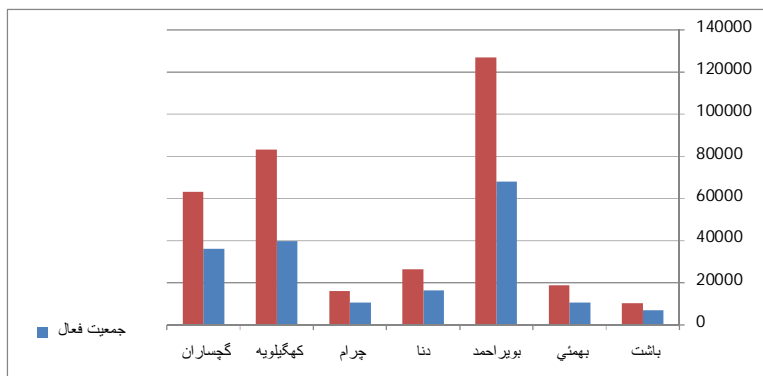

مبنا جدول ۸-۳

9-3- متقاضیان کار ثبت نام شده بر حسب وضع سواد

دیپلمستانی	پایان دوره راهنمایی	پایان دوره ابتدایی	می تواند بخواند و بنویسد	جمع	سال و شهرستان
000	000	000	000	000 1 375
000	3439	2431	1541	12815 1 380
000	865	474	214	5245 1385
000	887	397	114	5104 1389
196	484	288	320	5462 1390
188	539	265	58	7492 1391
251	359	174	82	3735 1392
38	152	69	32	1462 1393
13	36	31	15	478 بویراحمد
11	17	2	0	254 کهگیلویه
14	99	36	17	730 گچساران
000	000	000	000	000 دنا
000	000	000	000	000 بهمئی
000	000	000	000	000 باشت
000	000	000	000	000 چرام
000	000	000	000	000 لنده

9-3- متقاضیان کار ثبت نام شده بر حسب وضع سواد(دنباله)

سال و شهرستان	دیپلم	فوق دیپلم	لیسانس و بالاتر	بی سواد
.....1375	000	000	000	000
.....1380	4634	396	000	13
.....1385	2413	674	7	14
.....1389	1547	924	0	151
.....1390	2011	917	1451	83
.....1391	2706	1197	2109	430
.....1392	1035	578	1138	118
.....1393	389	295	450	37
.....بویراحمد	103	91	181	8
.....کهگیلویه	75	52	92	5
.....گچساران	211	152	177	24
.....دنا	000	000	000	000
.....بهمنی	000	000	000	000
.....باشت	000	000	000	000
.....چرام	000	000	000	000
.....لنده	000	000	000	000

مأخذ: اداره کل تعاون، کار و رفاه اجتماعی استان کهگیلویه و بویراحمد

نمودار 3-2- میزان نرخ مشارکت اقتصادی و بیکاری استان به تفکیک سال

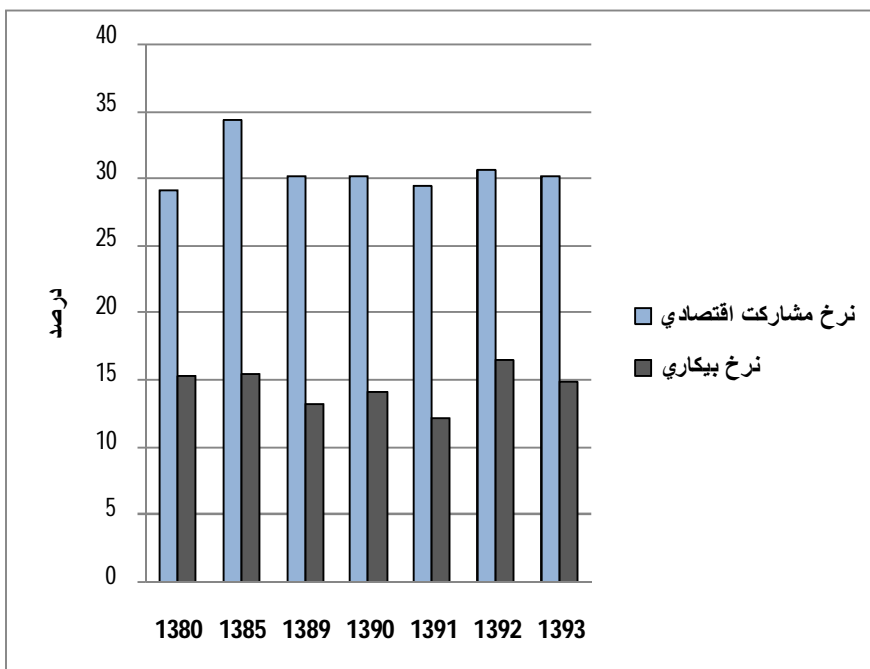

مبناجدول 3-2

10-3- افراد به کار گمارده شده بر حسب وضع سواد از طریق مراکز کارایی

سال و شهرستان	جمع	می تواند بخواند و بنویسد	پایان دوره ابتدایی	پایان دوره راهنمایی	دیپلمستانی
..... 1375	000	000	000	000	000
..... 1380	65	000	000	000	000
..... 1385	702	11	43	132	000
..... 1389	1607	26	117	335	000
..... 1390	779	10	35	99	89
..... 1391	1078	2	41	106	93
..... 1392	1246	32	77	123	126
..... 1393	398	15	13	41	48
..... بویراحمد	294	10	6	37	23
..... کهگیلویه	38	5	1	1	7
..... گچساران	66	0	6	3	18
..... دنا	000	000	000	000	000
..... بهمئی	000	000	000	000	000
..... باشت	000	000	000	000	000
..... چرام	000	000	000	000	000
..... لنده	000	000	000	000	000

10- 3- افراد به کار گمارده شده بر حسب وضع سواد از طریق مراکز کاربایی (دنباله)

سال و شهرستان	دیپلم	فوق دیپلم	لیسانس و بالاتر	بی سواد
.....1 375	000	000	000	000
.....1 380	000	000	000	000
.....1385	75	75	2	5
.....1389	584	284	0	43
.....1390	273	164	104	5
.....1391	402	202	221	11
.....1392	323	241	296	28
.....1393	121	79	76	5
.....بویراحمد	65	77	71	5
.....کهگیلویه	20	1	3	0
.....گچساران	36	1	2	0
.....دنا	000	000	000	000
.....بهمنی	000	000	000	000
.....باشت	000	000	000	000
.....چرام	000	000	000	000
.....لنده	000	000	000	000

مأخذ: اداره کل تعاون، کار و رفاه اجتماعی استان کهگیلویه و بویراحمد

11-3- افراد به کار گمارده شده در بخش‌های دولتی، خصوصی و تعاونی

اظهار نشده	تعاونی	خصوصی	دولتی	جمع	سال و شهرستان
000	000	000	000	000 1375
000	000	000	000	000 1380
0	213	418	71	702 1385
0	536	1054	17	1607 1389
0	75	694	7	779 1390
3	81	965	28	1078 1391
4	52	1083	106	1246 1392
5	28	367	1	398 1393
2	22	270	0	294 بویراحمد
2	2	34	1	38 کهگیلویه
0	2	64	0	66 گچساران
000	000	000	000	000 دنا
000	000	000	000	000 بهمئی
000	000	000	000	000 باشت
000	000	000	000	000 چرام
000	000	000	000	000 لنده

مأخذ: سازمان مدیریت و برنامه ریزی استان کهگیلویه و بویراحمد
- اداره کل تعاون، کار و رفاه اجتماعی استان کهگیلویه و بویراحمد