



ریاست جمهوری
سازمان برنامه و بودجه
مرکز آمار ایران

قیمت فروش محصولات و هزینه خدمات کشاورزی در مناطق روستایی کشور - سال ۱۳۹۸

مرکز آمار ایران

علم
 و
 حرم
 علم
 ابدی
 شماره پروژات کاغذ آگاه

نشانه‌های نشریات مرکز آمار ایران

-	آمار گردآوری نشده است.	□
000	آمار در دسترس نیست.	
X	ذاتاً یا عملاً وجود ندارد.	
XX	جمع و محاسبه غیر ممکن یا بی‌معنی است.	
//	رقم کمتر از نصف واحد است.	
*	رقم (نسبت) ناچیز و قابل صرف‌نظر کردن است.	
*	رقم غیر قطعی است.	
**	رقم جنبه تخمینی دارد.	
⊗	به دلیل حفظ محرمانگی، رقم قابل انتشار نیست.	

اختلاف در سرجمع‌ها به علت سراسر کردن ارقام است. محاسبه نسبت‌ها و شاخص‌ها قبل از سراسر کردن ارقام صورت گرفته است.

پیشگفتار

توجه به توسعه کشاورزی برای رسیدن به خودکفایی از یک سو و وضع زندگی روستاییان و فراهم آوردن زمینه‌های رشد و رفاه بیش‌تر آنان از سوی دیگر، از جمله هدف‌های اصلی برنامه‌های توسعه اقتصادی - اجتماعی کشور بشمار می‌آید. اجرای این برنامه‌ها و بررسی‌های مربوط به آن‌ها، آگاهی کامل از قیمت محصولات و هزینه خدمات کشاورزی را ضروری می‌نماید. بدین منظور مرکز آمار ایران در اجرای وظایف قانونی خود برای تهیه شاخص‌های قیمت از سال ۱۳۵۳ هر ساله (به استثنای سال‌های ۱۳۶۰ و ۱۳۷۰) هم‌زمان با اجرای طرح آمارگیری از قیمت خرده‌فروشی کالاها و خدمات مورد مصرف خانوارهای روستایی، آمارگیری از قیمت فروش محصولات و هزینه خدمات کشاورزی را نیز انجام داده و نتایج آن را منتشر کرده است. طی این مدت با بهره‌گیری از تجارب گذشته، بررسی نیازهای آماری و استفاده از نظرات ارائه شده توسط سازمان‌های ذیربط و افراد صاحب‌نظر، تجدید نظرهای اساسی در نحوه جمع‌آوری اطلاعات و تعیین تعداد اقلام مورد آمارگیری انجام گرفته است. به طوری که اجرای طرح از سال ۱۳۵۳ تنها با جمع‌آوری قیمت ۱۸ قلم محصول و یک قلم خدمت کشاورزی آغاز شد، از سال ۱۳۷۷ با ۸۴ قلم محصول، ۱۰ قلم خدمت ماشینی و ۱۱ قلم خدمت نیروی انسانی ادامه یافت. در سال ۱۳۸۵ با افزایش اقلام آمارگیری، پوشش محصولات و خدمات، شکل مطلوب‌تری به خود گرفت به طوری که نشریه حاضر شامل اطلاعات مربوط به ۱۱۷ قلم محصول (زراعی، باغی و دامی)، ۱۰ قلم خدمت ماشینی و ۱۱ قلم خدمت نیروی انسانی می‌باشد که این اطلاعات از مراجعه به آبدی‌های نمونه در هر دوره آمارگیری به دست آمده است. نشریه حاضر نتایج حاصل از اجرای آمارگیری فصلی در سال ۱۳۹۸ است که با مراجعه به آبدی‌های نمونه در دوره آمارگیری به دست آمده است. امید است که این اطلاعات ابزار مناسبی را برای انجام بررسی‌ها، برنامه‌ریزی‌های اقتصادی و تصمیم‌گیری‌های اجرایی، فراهم سازد. اعلام نظر و رهنمودهای پژوهشگران و دیگر علاقه‌مندان، در رفع نارسایی‌ها و بهبود کیفیت این طرح، مؤثر و موجب امتنان خواهد بود.

مرکز آمار ایران لازم می‌داند از تمامی همکاران سازمان مدیریت و برنامه ریزی و استانداری استان‌ها و مطلعین محلی که در اجرای این آمارگیری صمیمانه تلاش کرده‌اند سپاسگزاری نماید.

فهرست مندرجات

صفحه	عنوان
۱۱	مقدمه
۱۲	تعاریف و کلیات طرح
۱۵	گزیده یافته‌ها

نمودارهای منتخب

۲۵	قیمت فروش غلات (گندم) در کل کشور، گندم طی سال‌های ۱۳۶۸-۱۳۹۸
۲۵	قیمت فروش حبوب (عدس) در کل کشور، طی سال‌های ۱۳۶۸-۱۳۹۸
۲۶	قیمت فروش حبوب (نخود) در کل کشور، طی سال‌های ۱۳۶۸-۱۳۹۸
۲۶	قیمت فروش سبزیجات (سیب زمینی) در کل کشور، طی سال‌های ۱۳۶۸-۱۳۹۸
۲۷	قیمت فروش سبزیجات (پیاز) در کل کشور، طی سال‌های ۱۳۶۸-۱۳۹۸
۲۷	قیمت فروش سبزیجات (گوجه فرنگی) در کل کشور، طی سال‌های ۱۳۶۸-۱۳۹۸
۲۸	قیمت فروش محصولات جالیزی (هندوانه) در کل کشور، طی سال‌های ۱۳۶۸-۱۳۹۸
۲۸	قیمت فروش محصولات جالیزی (خریزه) در کل کشور، طی سال‌های ۱۳۶۸-۱۳۹۸
۲۹	قیمت فروش محصولات جالیزی (خیار) در کل کشور، طی سال‌های ۱۳۶۸-۱۳۹۸
۲۹	قیمت فروش علوفه (یونجه خشک) در کل کشور، طی سال‌های ۱۳۶۸-۱۳۹۸
۳۰	قیمت فروش میوه‌های دانه‌دار (سیب درختی) در کل کشور، طی سال‌های ۱۳۶۸-۱۳۹۸
۳۰	قیمت فروش میوه‌های دانه‌دار (انگور) در کل کشور، طی سال‌های ۱۳۶۸-۱۳۹۸
۳۱	قیمت فروش دام زنده (گوسفند) در کل کشور، طی سال‌های ۱۳۶۸-۱۳۹۸
۳۱	قیمت فروش دام زنده (گاو کمتر از دو سال پرواری) در کل کشور، طی سال‌های ۱۳۶۸-۱۳۹۸
۳۲	دستمزد کارگر کشاورزی (کارگر وجین کار (مرد)) در کل کشور، طی سال‌های ۱۳۶۸-۱۳۹۸
۳۲	دستمزد کارگر کشاورزی (کارگر وجین کار (زن)) در کل کشور، طی سال‌های ۱۳۶۸-۱۳۹۸
۳۳	دستمزد کارگر کشاورزی (کارگر میوه چین (مرد)) در کل کشور، طی سال‌های ۱۳۶۸-۱۳۹۸
۳۳	دستمزد کارگر کشاورزی (کارگر میوه چین (زن)) در کل کشور، طی سال‌های ۱۳۶۸-۱۳۹۸
۳۴	هزینه خدمات کشاورزی (شخم زمین آبی با تراکتور) در کل کشور، طی سال‌های ۱۳۶۶-۱۳۹۸
۳۴	هزینه خدمات کشاورزی (شخم زمین دیم با تراکتور) در کل کشور، طی سال‌های ۱۳۶۸-۱۳۹۸
۳۵	قیمت فروش دانه‌های روغنی (آفتابگردان روغنی) در کل کشور، طی سال‌های ۱۳۶۸-۱۳۹۸

مرکز آمار ایران

جداول آماری

۳۹.....	۱- متوسط قیمت فروش یک کیلوگرم از محصولات کشاورزی: ۱۳۹۸
۵۶.....	۲- متوسط قیمت فروش انواع دام زنده: ۱۳۹۸
۵۹.....	۳- متوسط قیمت فروش یک کیلوگرم از فراورده‌های دامی: ۱۳۹۸
۶۰.....	۴- متوسط هزینه انواع خدمات ماشینی کشاورزی برای یک هکتار: ۱۳۹۸
۶۲.....	۵- متوسط دستمزد یک روز کارگر کشاورزی: ۱۳۹۸
۶۴.....	۶- متوسط قیمت فروش یک کیلوگرم گندم در فصول و سال ۱۳۹۸
۶۵.....	۷- متوسط قیمت فروش یک کیلوگرم جو در فصول و سال ۱۳۹۸
۶۶.....	۸- متوسط قیمت فروش یک کیلوگرم نخود در فصول و سال ۱۳۹۸
۶۷.....	۹- متوسط قیمت فروش یک کیلوگرم لوبیا سفید در فصول و سال ۱۳۹۸
۶۸.....	۱۰- متوسط قیمت فروش یک کیلوگرم لوبیا قرمز در فصول و سال ۱۳۹۸
۶۹.....	۱۱- متوسط قیمت فروش یک کیلوگرم لوبیا چیتی در فصول و سال ۱۳۹۸
۷۰.....	۱۲- متوسط قیمت فروش یک کیلوگرم عدس در فصول و سال ۱۳۹۸
۷۱.....	۱۳- متوسط قیمت فروش یک کیلوگرم آفتابگردان روغنی در فصول و سال ۱۳۹۸
۷۲.....	۱۴- متوسط قیمت فروش یک کیلوگرم خربزه در فصول و سال ۱۳۹۸
۷۳.....	۱۵- متوسط قیمت فروش یک کیلوگرم هندوانه در فصول و سال ۱۳۹۸
۷۴.....	۱۶- متوسط قیمت فروش یک کیلوگرم خیار در فصول و سال ۱۳۹۸
۷۵.....	۱۷- متوسط قیمت فروش یک کیلوگرم هلو در فصول و سال ۱۳۹۸
۷۶.....	۱۸- متوسط قیمت فروش یک کیلوگرم انگور در فصول و سال ۱۳۹۸
۷۷.....	۱۹- متوسط قیمت فروش یک کیلوگرم گیلان در فصول و سال ۱۳۹۸
۷۸.....	۲۰- متوسط قیمت فروش یک کیلوگرم زردآلو در فصول و سال ۱۳۹۸
۷۹.....	۲۱- متوسط قیمت فروش یک کیلوگرم سیب درختی در فصول و سال ۱۳۹۸
۸۰.....	۲۲- متوسط قیمت فروش یک کیلوگرم بادام (بدون پوست سبز) در فصول و سال ۱۳۹۸
۸۱.....	۲۳- متوسط قیمت فروش یک کیلوگرم گردو (بدون پوست سبز) در فصول و سال ۱۳۹۸
۸۲.....	۲۴- متوسط قیمت فروش یک کیلوگرم چغندر قند در فصول و سال ۱۳۹۸
۸۳.....	۲۵- متوسط قیمت فروش یک کیلوگرم یونجه خشک در فصول و سال ۱۳۹۸
۸۴.....	۲۶- متوسط قیمت فروش یک کیلوگرم سیب زمینی در فصول و سال ۱۳۹۸
۸۵.....	۲۷- متوسط قیمت فروش یک کیلوگرم پیاز در فصول و سال ۱۳۹۸
۸۶.....	۲۸- متوسط قیمت فروش یک کیلوگرم گوجه فرنگی در فصول و سال ۱۳۹۸
۸۷.....	۲۹- متوسط قیمت فروش یک کیلوگرم بادنجان در فصول و سال ۱۳۹۸
۸۸.....	۳۰- متوسط قیمت فروش یک کیلوگرم عسل (با موم) در فصول و سال ۱۳۹۸
۸۹.....	۳۱- متوسط قیمت فروش یک کیلوگرم عسل (بدون موم) در فصول و سال ۱۳۹۸
۹۰.....	۳۲- متوسط قیمت فروش یک کیلوگرم گاو کمتر از دو سال پرواری (زنده) در فصول و سال ۱۳۹۸
۹۱.....	۳۳- متوسط قیمت فروش یک کیلوگرم گاو دو ساله و بیش تر ماده غیر شیری (زنده) در فصول و سال ۱۳۹۸
۹۲.....	۳۴- متوسط قیمت فروش یک کیلوگرم گوسفند و بره زنده پرواری در فصول و سال ۱۳۹۸
۹۳.....	۳۵- متوسط قیمت فروش یک کیلوگرم بز و بزغاله زنده پرواری در فصول و سال ۱۳۹۸
۹۴.....	۳۶- متوسط قیمت فروش یک کیلوگرم شیر گوسفند (چرخ نشده) در فصول و سال ۱۳۹۸

۳۷- متوسط قیمت فروش یک کیلوگرم شیر بز (چرخ نشده) در فصول و سال ۱۳۹۸	۹۵
۳۸- متوسط قیمت فروش یک کیلوگرم شیر گاو (چرخ نشده) در فصول و سال ۱۳۹۸	۹۶
۳۹- متوسط قیمت فروش یک کیلوگرم شیر گاومیش (چرخ نشده) در فصول و سال ۱۳۹۸	۹۷
۴۰- متوسط قیمت فروش یک کیلوگرم پشم گوسفند (شسته نشده) در فصول و سال ۱۳۹۸	۹۸
۴۱- متوسط هزینه شخم یک هکتار زمین آبی با تراکتور در فصول و سال ۱۳۹۸	۹۹
۴۲- متوسط هزینه شخم یک هکتار زمین دیم با تراکتور در فصول و سال ۱۳۹۸	۱۰۰
۴۳- متوسط هزینه دیسک یک هکتار زمین آبی با تراکتور در فصول و سال ۱۳۹۸	۱۰۱
۴۴- متوسط هزینه دیسک یک هکتار زمین دیم با تراکتور در فصول و سال ۱۳۹۸	۱۰۲
۴۵- متوسط هزینه درو و خرمنبوبی محصول یک هکتار زمین زراعی با کمباین (زمین آبی) در فصول و سال ۱۳۹۸	۱۰۳
۴۶- متوسط هزینه درو و خرمنبوبی محصول یک هکتار زمین زراعی با کمباین (زمین دیم) در فصول و سال ۱۳۹۸	۱۰۴
۴۷- متوسط دستمزد یک روز کارگر میوه‌چین (مرد) در فصول و سال ۱۳۹۸	۱۰۵
۴۸- متوسط دستمزد یک روز کارگر میوه‌چین (زن) در فصول و سال ۱۳۹۸	۱۰۶
۴۹- متوسط دستمزد یک روز کارگر دروگر غلات (مرد) در فصول و سال ۱۳۹۸	۱۰۷
۵۰- متوسط دستمزد یک روز کارگر وچین‌کار و تنک‌کار (مرد) در فصول و سال ۱۳۹۸	۱۰۸
۵۱- متوسط دستمزد یک روز کارگر وچین‌کار و تنک‌کار (زن) در فصول و سال ۱۳۹۸	۱۰۹
۵۲- متوسط دستمزد یک روز کارگر نه‌رکش و مرزبند (مرد) در فصول و سال ۱۳۹۸	۱۱۰
۵۳- متوسط دستمزد یک روز کارگر بیل‌زن زمین زراعی (مرد) در فصول و سال ۱۳۹۸	۱۱۱
۵۴- متوسط دستمزد یک روز کارگر بیل‌زن باغ (مرد) در فصول و سال ۱۳۹۸	۱۱۲

مقدمه

کشاورزی از دیرباز پیوسته اهمیت بسزایی داشته است. زیرا از یک سو مواد غذایی مورد نیاز جامعه از فعالیت این بخش تأمین می‌شود و از سوی دیگر مهم‌ترین منبع تأمین مواد اولیه صنایع غذایی بشمار رفته است. از جهت اشتغال نیز سهم قابل توجهی از نیروی انسانی جامعه در رده‌های مختلف فعالیت‌های بخش کشاورزی مشغول به کار می‌باشند. در حال حاضر کشاورزی در کشور ما محور توسعه اقتصادی قرار گرفته و توجه مسئولان و برنامه‌ریزان به آن معطوف شده است.

وجود آمار و اطلاعات بهنگام از فعالیت‌های مختلف بخش کشاورزی، ابزار اساسی برنامه‌ریزی و ارزیابی پیشرفت فعالیت‌ها و اقدام‌های انجام شده به حساب می‌آید و در این میان اطلاعات مربوط به قیمت فروش محصولات و هزینه خدمات کشاورزی نقش اساسی دارد. هر محصول کشاورزی هنگام گذر از مرحله تولید تا مصرف نهایی به علت تأثیر عوامل متعدد قیمت‌های متفاوتی پیدا می‌کند که در اصطلاح قیمت سرخرمن، قیمت عمده‌فروشی، قیمت خرده‌فروشی نامیده می‌شود. به منظور دستیابی به قیمتی که فقط ناشی از فعالیت‌های کشاورزی باشد لازم است تأثیر عواملی نظیر هزینه‌های حمل و نقل، انبارداری، سود واسطه‌ها و ... حذف شود. بدین جهت است که مرکز آمار ایران با تهیه طرح "قیمت فروش محصولات و هزینه خدمات کشاورزی" نسبت به جمع‌آوری اطلاعات مورد نظر اقدام می‌نماید.

اطلاعات به دست آمده از انجام این فعالیت کاربردهای متنوعی دارد که برخی از آن‌ها به شرح زیر است:

- تهیه شاخص قیمت تولیدکننده بخش کشاورزی
- برآورد ارزش تولید محصولات کشاورزی
- بررسی تفاوت بین قیمت فروش (سرخرمن) با قیمت عمده‌فروشی و قیمت خرده‌فروشی (قیمت مصرف‌کننده) محصولات کشاورزی

نتایج آمارگیری سال ۱۳۹۸ در نشریه حاضر در چهار بخش ارائه می‌گردد:

- بخش اول: تعاریف و کلیات طرح
- بخش دوم: گزیده یافته‌ها
- بخش سوم: نمودارها
- بخش چهارم: جداول متوسط فصلی قیمت فروش محصولات و هزینه خدمات کشاورزی به تفکیک استان

مرکز آمار ایران

بخش اول - تعاریف و کلیات طرح

الف - تعاریف

قیمت فروش محصول

قیمت فروش در این طرح عبارت است از متوسط قیمت فروش یک کیلوگرم از هر یک از محصولات کشاورزی در زمان معمول حداکثر برداشت آن که توسط کشاورزان در آبادی نمونه تولید شده باشد این قیمت را در اصطلاح قیمت سرخرمن می‌نامند.

ویژگی‌های قیمت فروش محصولات

قیمت‌های موردنظر در این طرح چه در خصوص محصولات و چه در مورد هزینه خدمات کشاورزی قیمت‌های عملی و قطعی (نقدی یا جنسی) است.

بر این اساس مظنه قیمت، قیمت نوبرانه و قیمت محصولات پیش فروش شده جمع آوری نمی‌گردد. قیمت فروش محصولاتی که در آبادی نمونه تولید اما خارج از آن به فروش رسیده پس از کسر هزینه‌های حمل و نقل و هزینه‌های واسطه‌گری (دلالی) منظور شده است. محصولات کشاورزی به صورتی که حاصل فعالیت کشاورزی است قیمت‌گیری شده‌اند مگر در مواردی که محصول در عرف پس از تغییر شکل، فروخته شود.

قیمت محصولاتی که بعد از زمان معمول حداکثر برداشت، مدتی انبار شده و سپس به فروش رسیده‌اند، سؤال نشده است. در این طرح قیمت، مقدار تولید و مقدار فروش غیر دولتی محصولات کشاورزی سؤال شده است و علاوه بر آن، قیمت و مقدار فروش پنج محصول: گندم، آفتابگردان روغنی، سویا، پنبه (وش) و سیب‌زمینی به ارگان‌های دولتی (سازمان مرکزی تعاون روستایی، سازمان پنبه و دانه‌های روغنی و کارخانجات دولتی پنبه پاک‌کنی و ...) نیز جداگانه در آبادی‌های نمونه پرسش شده است. در این آمارگیری قیمت فروش، بسته به مورد برحسب "کیلوگرم - ریال"، "مثقال - ریال" و "رأس - ریال" پرسش شده است. هزینه خدمات کشاورزی برحسب واحد سطح متریک (هکتار) در آبادی نمونه سؤال می‌شود. دستمزد کارگر کشاورزی نیز برحسب نفر "روز کار - ریال" سؤال و درج شده است.

هزینه خدمات کشاورزی

هزینه انجام خدمات ماشینی و دستمزد کارگران کشاورزی شامل وجه نقد بوده و در مواردی که به جای تمام یا قسمتی از آن غذا یا سهمی از محصول داده شده باشد، ارزش ریالی آن به قیمت روز پرداخت، برآورد و به وجه نقد دریافتی، اضافه شده است. در این آمارگیری در هر دوره مراجعه، هزینه انجام یک بار هر یک از خدمات کشاورزی (۱۰ قلم) به تفکیک زمین‌های آبی^(۱) و دیم^(۲) و نیز دستمزد یک روز کارگر کشاورزی (۱۱ قلم) سؤال شده است.

ب - کلیات طرح

۱- هدف

محاسبه متوسط فصلی قیمت فروش محصولات و هزینه خدمات کشاورزی در مناطق روستایی کشور به تفکیک استان.

۲- جامعه آماری

جامعه آماری این طرح عبارت است از تمامی آبادی‌های طرح سرشماری عمومی کشاورزی سال ۱۳۹۳.

۳- واحد آماری

از میان آبادی‌های مذکور، آبادی که دارای بیش‌ترین مقدار فروش محصول در هر استان، (بر اساس محاسبات انجام گرفته در مرکز) بودند به عنوان واحد آماری انتخاب شده است.

۴- چگونگی اجرای آمارگیری

به منظور جمع‌آوری قیمت فروش محصولات و هزینه خدمات عمده کشاورزی، پرسشنامه‌ای الکترونیکی شامل ۱۰۰ قلم محصول^(۳)، ۱۰ قلم خدمت ماشینی و ۱۱ قلم خدمت کارگر کشاورزی به همراه راهنمای آمارگیری و بازبینی آن‌ها تهیه شد که پس از برگزاری سمینارهای آموزشی با مراجعه آمارگیران به آبادی‌های نمونه و پرسش از مطلعین محلی در زمان آمارگیری تکمیل شده است.

۵- کنترل و بازبینی فنی پرسشنامه‌ها

پرسشنامه‌های تکمیل شده از آبادی‌های نمونه در هر دوره پس از بازبینی کارشناسان مربوط در استان‌ها و اطمینان از صحت آن‌ها، به مرکز آمار ایران ارسال و استخراج ماشینی طرح در قالب جدول‌های نهایی مربوط انجام می‌گیرد.

(۱) زمین‌های آبی: منظور زمین‌هایی است که زراعت انجام شده در آن آبیاری می‌شود و در عرف محلی آن را به نام زراعت آبی می‌شناسند.

(۲) زمین‌های دیم: منظور زمین‌هایی است که زراعت انجام شده در آن معمولاً آبیاری نمی‌شود و در عرف محلی آن را به نام زراعت دیم می‌شناسند.

(۳) شامل محصولات کشاورزی و انواع دام و فراورده‌های دامی است.

۶- فرمول‌های برآورد

قیمت محصول v در آبادی f در استان p در فصل s برای نوع b برابر است با:

P_{vfpsb}

($v=1$ و 2 و ... و 126)

($f=1$ و 2 و ... و m)

($p=1$ و 2 و ... و 30)

($s=1$ و 2 و 3 و 4)

($b=1$ تا u $1 < u < 4$)

که در آن:

v : اندیس شمارنده محصول یا خدمت

f : اندیس شمارنده تعداد آبادی‌های دارای اطلاع

p : کد استان

s : کد فصل

b : اندیس نوع محصول

۷-۱- محاسبه متوسط قیمت محصول یا خدمت v در آبادی f در استان p در فصل s ام

$$P_{vfps} = \frac{\sum_{b=1}^u P_{vfpsb} W_{vfpsb}}{\sum_{b=1}^u W_{vfpsb}}$$

که در این فرمول W_{vfps} برابر است با کل مقدار فروش محصول یا کل هزینه خدمت v از نوع b در آبادی f در استان p در فصل s ام.

۷-۲- محاسبه متوسط قیمت محصول یا خدمت v در استان p در فصل s ام

$$P_{vps} = \frac{\sum_{f=1}^m P_{vfps} W_{vfps}}{\sum_{f=1}^m W_{vfps}}$$

$$W_{vps} = \sum_{b=1}^u W_{vfpsb}$$

که در این فرمول:

۷-۳- محاسبه متوسط قیمت محصول یا خدمت v در فصل s در کل کشور

$$P_{vp} = \frac{\sum_{f=1}^{31} P_{vps} W_{vps}}{\sum_{f=1}^{31} W_{vps}}$$

که در این فرمول:

$$W_{vps} = \sum_{f=1}^{31} W_{vfps}$$

بخش دوم - گزیده یافته‌ها

الف - محصولات کشاورزی

۱- غلات

۱-۱- گندم

در سال ۱۳۹۸ قیمت فروش آزاد یک کیلو گندم در کل کشور ۱۷۰۳۵ ریال بوده است. استان یزد با ۲۱۳۳۹ ریال بیشترین و استان اردبیل با ۱۶۰۴۱ ریال کمترین قیمت فروش آزاد گندم را در کل کشور داشته‌اند. قیمت فروش به دولت این محصول در کل کشور ۱۷۲۷۸ ریال بوده که در نتیجه، متوسط قیمت‌های آزاد و فروش به دولت این محصول معادل ۱۷۲۲۴ ریال بوده است. متوسط قیمت فروش این محصول (آزاد و دولتی) نسبت به سال ۹۷ معادل ۳۲,۰ درصد افزایش داشته است.

۱-۲- جو

در سال ۱۳۹۸ قیمت فروش یک کیلوگرم جو در کل کشور ۱۸۷۷۱ ریال بوده است. استان کرمانشاه با ۲۱۲۴۲ ریال بیشترین و استان سیستان و بلوچستان با ۱۴۸۵۹ ریال کمترین قیمت فروش را داشته‌اند. قیمت فروش این محصول معادل ۵۹,۲ درصد نسبت به سال ۹۷ افزایش داشته است.

۱-۳- شلتوک

در سال ۱۳۹۸ قیمت فروش یک کیلوگرم شلتوک در کل کشور به رقم ۶۳۸۹۴ ریال رسید. بیشترین و کمترین قیمت‌های فروش به ترتیب به استان فارس با ۸۶۱۵۱ ریال و استان خوزستان با ۳۷۸۴۲ ریال اختصاص داشته است. قیمت فروش این محصول نسبت به سال ۹۷ افزایشی معادل ۳۱,۸ درصد نشان می‌دهد.

۱-۴- ذرت دانه‌ای

در سال ۱۳۹۸ قیمت فروش یک کیلوگرم ذرت دانه‌ای در کل کشور ۱۷۸۱۷ ریال بوده است. استان هرمزگان با ۲۲۰۰۰ ریال بیشترین و استان کرمان با ۱۴۴۴۱ ریال کمترین قیمت فروش در کل کشور را داشته‌اند. قیمت فروش این محصول نسبت به سال ۹۷ معادل ۲۴,۰ درصد افزایش داشته است.

۲- حبوبات

۲-۱- نخود

قیمت فروش یک کیلوگرم نخود در سال ۱۳۹۸ در کل کشور ۵۹۳۴۷ ریال بوده است که استان کهگیلویه و بویراحمد با ۸۸۹۵۵ ریال بیشترین و استان البرز با ۴۲۷۲۷ ریال کمترین قیمت فروش را در کل کشور داشته‌اند. قیمت فروش این محصول نسبت به سال ۹۷ افزایشی معادل ۱۰,۶ درصد داشته است.

۲-۲- عدس

در سال ۱۳۹۸ قیمت فروش یک کیلوگرم عدس در کل کشور به رقم ۵۷۶۰۴ ریال رسید که استان کرمانشاه با ۷۹۴۹۶ ریال بیشترین و استان سیمنان با ۴۴۵۲۰ ریال کمترین قیمت فروش را در کل کشور داشته است. قیمت فروش این محصول نسبت به سال قبل معادل ۱۶,۸ درصد افزایش داشته است.

۳- دانه‌های روغنی

۳-۱- آفتابگردان روغنی

قیمت فروش یک کیلوگرم آفتابگردان روغنی در سال ۱۳۹۸ در کل کشور معادل ۹۳۴۷۰ ریال بوده است که استان آذربایجان غربی با ۱۲۲۸۳۵ ریال بیشترین و استان خراسان شمالی با ۲۳۰۰۰ ریال کمترین قیمت فروش را داشته‌اند. قیمت فروش این محصول نسبت به سال ۹۷ معادل ۱۸۳,۵ درصد افزایش داشته است.

۳-۲- کلزا

در سال ۱۳۹۸ قیمت فروش یک کیلوگرم کلزا در کل کشور ۳۴۱۰۳ ریال بوده است. استان آذربایجان غربی با ۴۲۹۵۱ ریال بیشترین و استان همدان با ۲۷۸۲۱ ریال کمترین قیمت فروش در کل کشور را داشته‌اند. قیمت فروش این محصول نسبت به سال ۹۷ معادل ۲۰,۵ درصد افزایش یافته است.

۴- محصولات لیفی

۴-۱- پنبه (وش)

در سال ۱۳۹۸ قیمت فروش یک کیلوگرم پنبه در کل کشور ۶۵۴۵۳ ریال بوده است که استان خراسان شمالی با ۷۲۱۰۰ ریال بیشترین و استان گلستان با ۵۹۰۷۵ ریال کمترین قیمت فروش را در کل کشور داشته‌اند. قیمت فروش این محصول نسبت به سال ۹۷ معادل ۱۵,۱ درصد افزایش داشته است.

۵- محصولات جالیزی

۵-۱- هندوانه

در سال ۱۳۹۸ قیمت فروش یک کیلوگرم هندوانه در کل کشور ۷۱۱۰ ریال بوده است. استان هرمزگان با ۱۸۳۸۶ ریال بیشترین و استان مرکزی با ۲۳۵۴ ریال کمترین قیمت فروش را در کل کشور داشته‌اند. قیمت فروش این محصول نسبت به سال قبل معادل ۱۹,۷ درصد کاهش یافته است.

۵-۲- خربزه

در سال مورد بررسی قیمت فروش یک کیلوگرم خربزه در کل کشور ۱۵۸۳۲ ریال بوده است. استان بوشهر با ۲۸۹۷۸ ریال بیشترین و استان اردبیل با ۶۵۳۵ ریال کمترین قیمت فروش را در کل کشور داشته‌اند. قیمت فروش این محصول نسبت به سال ۹۷ معادل ۹,۵ درصد افزایش نشان می‌دهد.

۵-۳- خیار

در سال ۱۳۹۸ قیمت فروش یک کیلوگرم خیار در کل کشور به رقم ۲۰۲۲۰ ریال رسید. استان هرمزگان با ۳۹۰۸۶ ریال بیشترین و استان اردبیل با ۱۳۹۴۲ ریال کمترین قیمت فروش را در کل کشور داشته‌اند. قیمت فروش خیار نسبت به سال ۹۷ کاهش ۲,۳ درصدی داشته است.

۶- سبزیجات

۶-۱- سیب‌زمینی

در سال ۱۳۹۸ قیمت فروش یک کیلوگرم سیب‌زمینی در کل کشور ۲۳۶۸۹ ریال بوده است. استان گلستان با ۳۳۸۲۸ ریال بیشترین و استان لرستان با ۱۵۱۶۳ ریال کمترین قیمت فروش را در کل کشور داشته‌اند. قیمت فروش این محصول در سال ۹۸ نسبت به سال ۹۷ معادل ۹۰,۳ درصد افزایش داشته است.

۶-۲- گوجه‌فرنگی

در سال ۱۳۹۸ قیمت فروش یک کیلوگرم گوجه‌فرنگی در کل کشور ۱۵۳۳۹ ریال بوده است. بالاترین قیمت فروش را استان خوزستان با ۴۱۹۲۴ ریال و پایین‌ترین قیمت فروش را استان خراسان شمالی با ۵۳۱۵ ریال داشته‌اند. قیمت فروش این محصول نسبت به سال قبل معادل ۸,۰ درصد کاهش داشته است.

۶-۳- بادمجان

در سال ۱۳۹۸ قیمت فروش یک کیلوگرم بادمجان در کل کشور ۱۷۹۳۷ ریال بوده است. استان کرمان با ۴۴۴۲۳ ریال بالاترین و استان لرستان با ۴۳۲۱ ریال پایین‌ترین قیمت فروش را در کل کشور داشته‌اند. قیمت فروش این محصول نسبت به سال ۹۷ معادل ۳۲,۲ درصد افزایش داشته است.

۶-۴- پیاز

در سال مورد بررسی قیمت فروش یک کیلوگرم پیاز در کل کشور ۲۳۱۹۶ ریال بوده است. استان هرمزگان با ۶۲۱۰۸ ریال بالاترین قیمت فروش و استان لرستان با ۱۰۰۰۰ ریال پایین‌ترین قیمت فروش را در کل کشور داشته‌اند. قیمت فروش این محصول نسبت به سال قبل معادل ۱۰۴,۴ درصد افزایش داشته است.

۷- محصولات علوفه‌ای

۷-۱- یونجه

در سال ۱۳۹۸ قیمت فروش یک کیلوگرم یونجه در کل کشور ۱۹۱۶۰ ریال بوده است. استان البرز با ۲۱۶۹۹ ریال بیشترین و استان سیستان و بلوچستان با ۱۲۱۷۴ ریال کمترین قیمت فروش در کل کشور را داشته‌اند. قیمت فروش این محصول نسبت به سال ۹۷ معادل ۶۵,۳ درصد افزایش نشان می‌دهد.

۷-۲- شبدر خشک

در سال ۱۳۹۸ قیمت فروش یک کیلوگرم شبدر در کل کشور ۱۹۸۵۷ ریال بوده است. استان کرمانشاه با ۲۳۰۵۳ ریال بیشترین و استان کردستان با ۱۳۴۷۴ ریال کمترین قیمت فروش در کل کشور را داشته‌اند. قیمت فروش این محصول نسبت به سال قبل معادل ۹۴,۵ درصد افزایش داشته است.

۸- میوه‌های هسته‌دار

۸-۱- زردآلو

در سال ۱۳۹۸ قیمت فروش یک کیلوگرم زردآلو در کل کشور برابر ۶۶۰۰۲ ریال بوده است. استان تهران با ۹۶۰۱۲ ریال بیشترین و استان زنجان با ۲۴۴۶۸ ریال کمترین قیمت فروش را در کل کشور داشته‌اند. قیمت فروش زردآلو نسبت به سال ۹۷ معادل ۴۹,۳ درصد افزایش داشته است.

۸-۲- هلو

در سال ۱۳۹۸ قیمت فروش یک کیلوگرم هلو در کل کشور ۴۲۱۸۴ ریال بوده است. استان ایلام با ۵۵۳۷۲ ریال بیشترین و استان زنجان با ۱۵۴۵۳ ریال کمترین قیمت فروش در کل کشور را داشته‌اند. قیمت فروش این محصول نسبت به سال قبل معادل ۳۳,۰ درصد افزایش نشان می‌دهد.

۹- میوه‌های دانه‌دار

۹-۱- سیب‌درختی

قیمت فروش یک کیلوگرم سیب‌درختی در سال ۱۳۹۸ در کل کشور ۲۷۳۶۴ ریال بوده است. استان یزد با ۶۹۸۴۰ ریال و استان زنجان با ۱۴۵۷۹ ریال به ترتیب بالاترین و پایین‌ترین قیمت فروش این محصول را در کل کشور داشته‌اند. قیمت فروش این محصول نسبت به سال ۹۷ معادل ۱۲,۸ درصد کاهش داشته است.

۹-۲- انگور

در سال ۱۳۹۸ قیمت فروش یک کیلوگرم انگور در کل کشور ۳۳۵۳۹ ریال بوده است. بیشترین و کمترین قیمت فروش در کل کشور ۵۲۸۰۱ و ۲۱۶۳۹ ریال بوده که به ترتیب به استان‌های ایلام و چهارمحال و بختیاری تعلق داشته است. قیمت فروش این محصول نسبت به سال ۹۷ معادل ۱۷,۹ درصد افزایش نشان می‌دهد.

۱۰- مرکبات

۱۰-۱- پرتقال

در سال ۱۳۹۸ قیمت فروش یک کیلوگرم پرتقال در کل کشور ۱۶۱۱۶ ریال بوده است. استان فارس با ۴۸۸۳۳ ریال بیشترین و استان مازندران با ۱۴۸۵۴ ریال کمترین قیمت فروش در کل کشور را داشته‌اند. قیمت فروش این محصول نسبت به سال ۹۷ معادل ۱۱۶ درصد افزایش یافته است.

۱۰-۲- نارنگی

در سال ۱۳۹۸ قیمت فروش یک کیلوگرم نارنگی در کل کشور ۱۸۹۱۹ ریال بوده است. استان فارس با ۴۶۱۴۳ ریال بیشترین و استان گیلان با ۱۲۵۹۷ ریال کمترین قیمت فروش در کل کشور را داشته‌اند. قیمت فروش این محصول نسبت به سال ۹۷ معادل ۷,۶ درصد کاهش داشته است.

ب- دام و فراورده‌های دامی

۱- دام

۱-۱- گوسفند و بره زنده پرواری

در سال مورد بررسی قیمت فروش یک کیلوگرم گوسفند و بره زنده در کل کشور ۴۰۴۵۲۱ ریال بوده است. استان کرمان با ۴۹۳۳۵۰ ریال بالاترین و استان آذر بایجان شرقی با ۳۷۱۶۵۹ ریال پایین‌ترین قیمت فروش را در کل کشور داشته‌اند. قیمت فروش این محصول نسبت به سال ۹۷ معادل ۷۲,۳ درصد افزایش یافته است.

۱-۲- گاو کمتر از دو سال پرواری

در سال ۱۳۹۸ قیمت فروش یک کیلوگرم گاو کمتر از دو سال پرواری زنده در کل کشور ۳۲۵۴۴۸ ریال بوده است. استان کرمان با ۴۵۱۰۳۷ ریال بیشترین و استان قم با ۲۹۶۰۰۸ ریال کمترین قیمت فروش را در کل کشور داشته‌اند. قیمت فروش این محصول نسبت به سال ۹۷ برابر ۳۷,۲ درصد افزایش داشته است.

۲- فراورده‌های دامی

۲-۱- پشم گوسفند (شسته نشده)

در سال ۱۳۹۸ قیمت فروش یک کیلوگرم پشم گوسفند (شسته نشده) در کل کشور ۳۷۱۸۰ ریال بوده است. استان خراسان جنوبی با ۶۵۷۶۸ ریال و استان کردستان با ۸۷۰۷ ریال به ترتیب بالاترین و پایین‌ترین قیمت فروش را در کل کشور داشته‌اند. قیمت فروش این محصول نسبت به سال قبل معادل ۶۹,۴ درصد افزایش داشته است.

۲-۲- شیر گوسفند (چرخ نشده)

در سال ۱۳۹۸ قیمت فروش یک کیلوگرم شیر گوسفند چرخ نشده در کل کشور ۵۹۰۸۶ ریال بوده است که نسبت به سال ۹۷ افزایش ۳۰,۳ درصدی داشته است. استان خراسان رضوی با ۸۶۵۳۰ ریال بالاترین و استان سیستان و بلوچستان با ۲۲۸۶۸ ریال پایین‌ترین قیمت فروش را در کل کشور داشته‌اند.

۳-۲- شیر گاو (چرخ نشده)

در سال ۱۳۹۸ قیمت فروش یک کیلوگرم شیر گاو چرخ نشده در کل کشور ۲۲۲۸۶ ریال بوده است که نسبت به سال ۹۷ افزایش ۴۰,۸ درصدی داشته است. استان بوشهر با ۳۷۸۵۰ ریال بالاترین و استان آذربایجان غربی با ۱۷۵۶۸ ریال پایین ترین قیمت فروش را در کشور داشته‌اند.

ج - خدمات کشاورزی

۱- خدمات ماشینی

۱-۱- شخم زمین زراعی آبی با تراکتور

در سال ۱۳۹۸ هزینه یک‌بار شخم یک هکتار زمین زراعی آبی با تراکتور در کل کشور ۲۴۶۶۲۴۵ ریال بوده است. استان گیلان با ۷۱۵۷۴۰۷ ریال و استان ایلام با ۱۳۷۸۳۱۹ ریال به ترتیب بیشترین و کمترین هزینه انجام این خدمت را در کل کشور داشته‌اند. متوسط هزینه انجام این خدمت نسبت به سال ۹۷ معادل ۳۷,۳ درصد افزایش نشان می‌دهد.

۱-۲- شخم زمین زراعی دیم با تراکتور

در سال مورد بررسی هزینه یک‌بار شخم یک هکتار زمین زراعی دیم با تراکتور در کل کشور ۱۷۳۱۰۹۷ ریال بوده است. استان هرمزگان با ۳۴۵۵۸۸۲ ریال و استان ایلام با ۱۳۶۷۷۱۸ ریال به ترتیب بیشترین و کمترین هزینه انجام این خدمت را در کل کشور داشته‌اند. متوسط هزینه انجام این خدمت نسبت به سال ۹۷ معادل ۳۱,۸ درصد افزایش داشته است.

۱-۳- دیسک زمین آبی با تراکتور

در سال ۱۳۹۸ هزینه یک‌بار دیسک یک هکتار زمین زراعی آبی با تراکتور در کل کشور ۱۱۵۸۳۳۳ ریال بوده است. استان گیلان با ۴۱۸۹۳۵۵ ریال و استان قم با ۶۷۹۳۲۳ ریال به ترتیب بیشترین و کمترین هزینه انجام این خدمت را در کل کشور داشته‌اند. متوسط هزینه انجام این خدمت نسبت به سال ۹۷ معادل ۴۰,۵ درصد افزایش داشته است.

۱-۴- دیسک زمین دیم با تراکتور

در سال مورد بررسی هزینه یک‌بار دیسک یک هکتار زمین زراعی دیم با تراکتور در کل کشور ۷۰۶۴۶۶ ریال بوده است. استان گیلان با ۴۲۵۰۰۰۰ ریال و استان مرکزی با ۵۹۱۸۰۳ ریال به ترتیب بیشترین و کمترین هزینه انجام این خدمت را در کل کشور داشته‌اند. متوسط هزینه انجام این خدمت نسبت به سال ۹۷ معادل ۸,۹ درصد افزایش نشان می‌دهد.

۲- خدمات نیروی انسانی

۱-۲- کارگر میوه‌چین (مرد)

در سال ۱۳۹۸ دستمزد روزانه یک نفر کارگر میوه‌چین مرد در کل کشور ۸۱۶۷۲۸ ریال بوده است. استان زنجان با ۱۲۱۳۶۸۷ ریال و استان سیستان و بلوچستان با ۵۱۶۲۴۵ ریال به ترتیب بالاترین و پایین ترین سطح دستمزد را در کل کشور داشته‌اند. سطح این دستمزد نسبت به سال ۹۷ معادل ۵۲,۹ درصد افزایش یافته است.

۲-۲-کارگر میوه‌چین (زن)

در سال مورد بررسی دستمزد روزانه یک نفر کارگر میوه‌چین زن در کل کشور ۵۷۸۹۹۰ ریال بوده است. استان زنجان با ۱۰۹۸۹۸۰ ریال و استان گلستان با ۳۹۷۱۱۳ ریال به ترتیب بالاترین و پایین‌ترین سطح دستمزد را در کل کشور داشته‌اند. سطح این دستمزد نسبت به سال ۹۷ معادل ۴۲,۱ درصد افزایش داشته است.

۲-۳-دروگر غلات (مرد)

در سال ۱۳۹۸ دستمزد روزانه یک نفر کارگر دروگر غلات مرد در کل کشور ۱۰۶۸۸۸۱ ریال بوده است. استان گیلان با ۱۵۱۹۳۴۳ ریال بالاترین و استان سیستان و بلوچستان با ۵۰۰۰۰۰ ریال پایین‌ترین سطح دستمزد را در کل کشور داشته‌اند. به طور متوسط سطح این دستمزد نسبت به سال ۹۷ معادل ۳۰,۷ درصد افزایش یافته است.

۲-۴-کارگر وجین‌کار و تنک‌کار (مرد)

در سال ۱۳۹۸ دستمزد روزانه یک نفر کارگر وجین‌کار و تنک‌کار مرد در کل کشور ۷۶۳۲۱۸ ریال بوده است. استان مازندران با ۱۲۱۵۱۴۵ ریال و استان گلستان با ۴۱۷۳۵۱ ریال به ترتیب بالاترین و پایین‌ترین سطح دستمزد را در کل کشور داشته‌اند. متوسط سطح این دستمزد نسبت به سال ۹۷ معادل ۳۱,۳ درصد افزایش داشته است.

۲-۵-کارگر وجین‌کار و تنک‌کار (زن)

در سال مورد بررسی، دستمزد روزانه یک نفر کارگر وجین‌کار و تنک‌کار زن در کل کشور معادل ۷۴۱۳۰۳ ریال بوده است. استان گیلان با ۱۳۲۶۳۳۲ ریال و استان خراسان رضوی با ۳۷۶۲۰۹ ریال به ترتیب بالاترین و پایین‌ترین سطح دستمزد را در کل کشور داشته‌اند. متوسط این دستمزد نسبت به سال ۹۷ معادل ۲۶,۰ درصد افزایش یافته است.



بخش سوم
نمودارهای منتخب

مرکز آمار رای ایران

قیمت فروش غلات در کل کشور، طی سال‌های ۱۳۶۷-۱۳۹۸

گندم

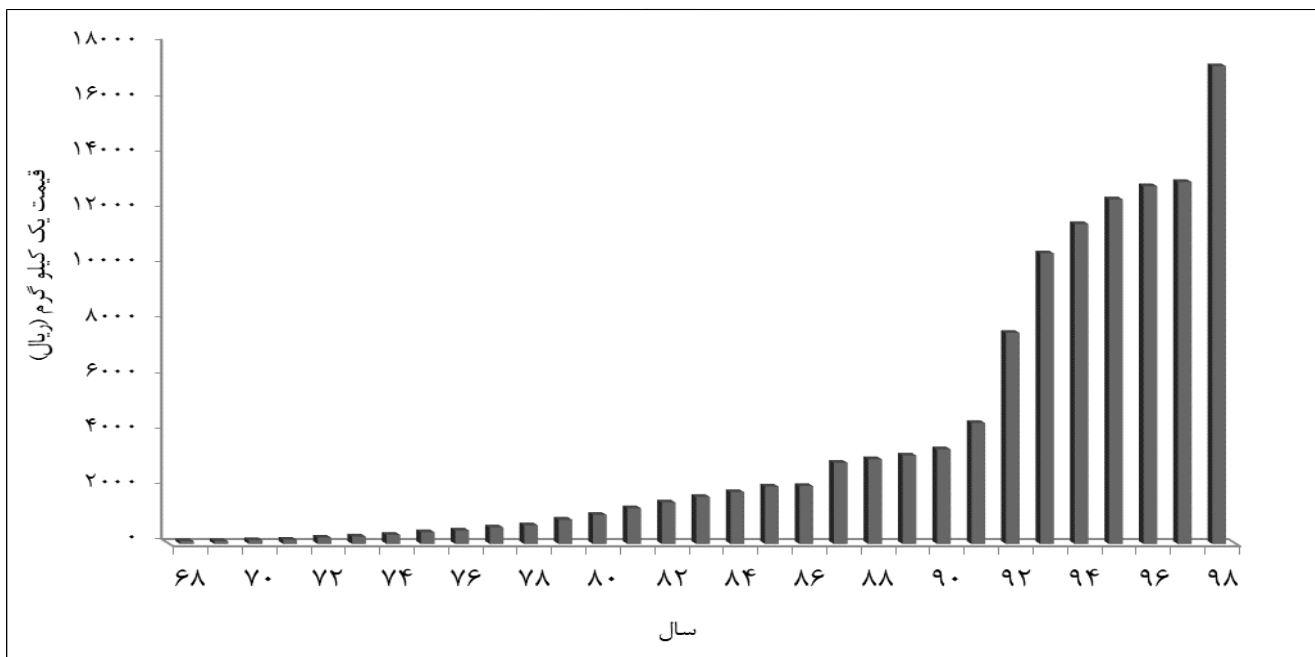

قیمت فروش حبوب در کل کشور، طی سال‌های ۱۳۶۷-۱۳۹۸

عدس

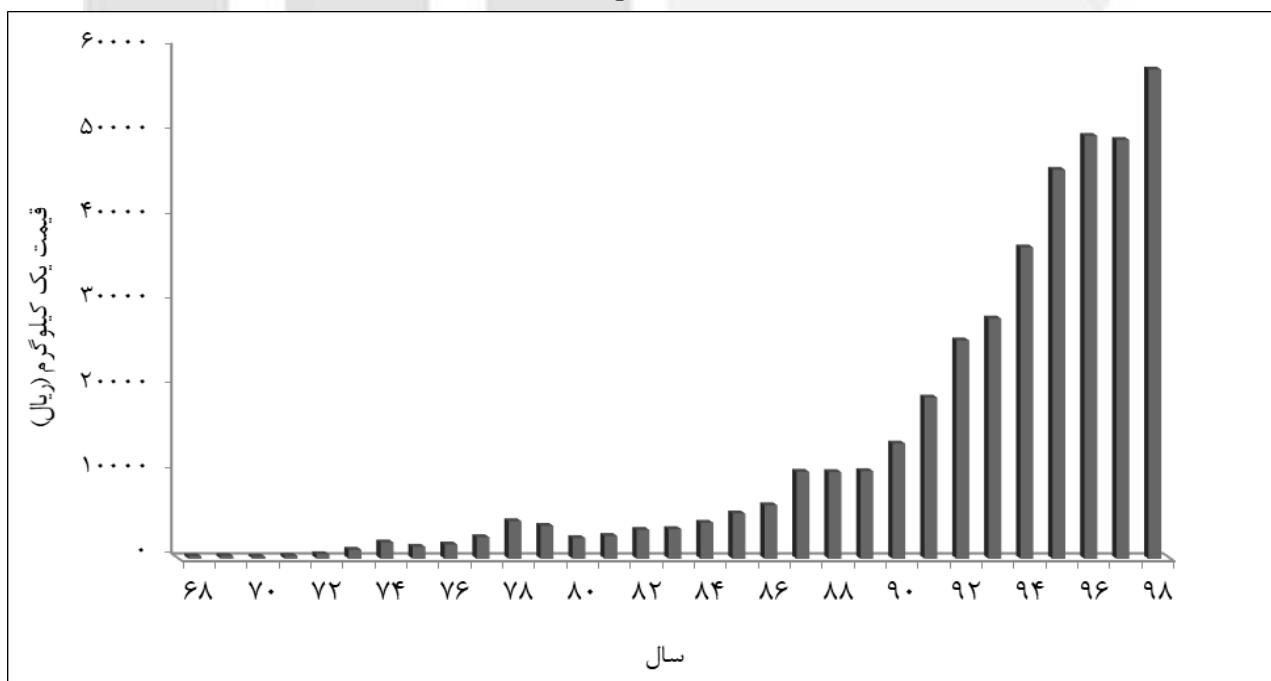

نخود

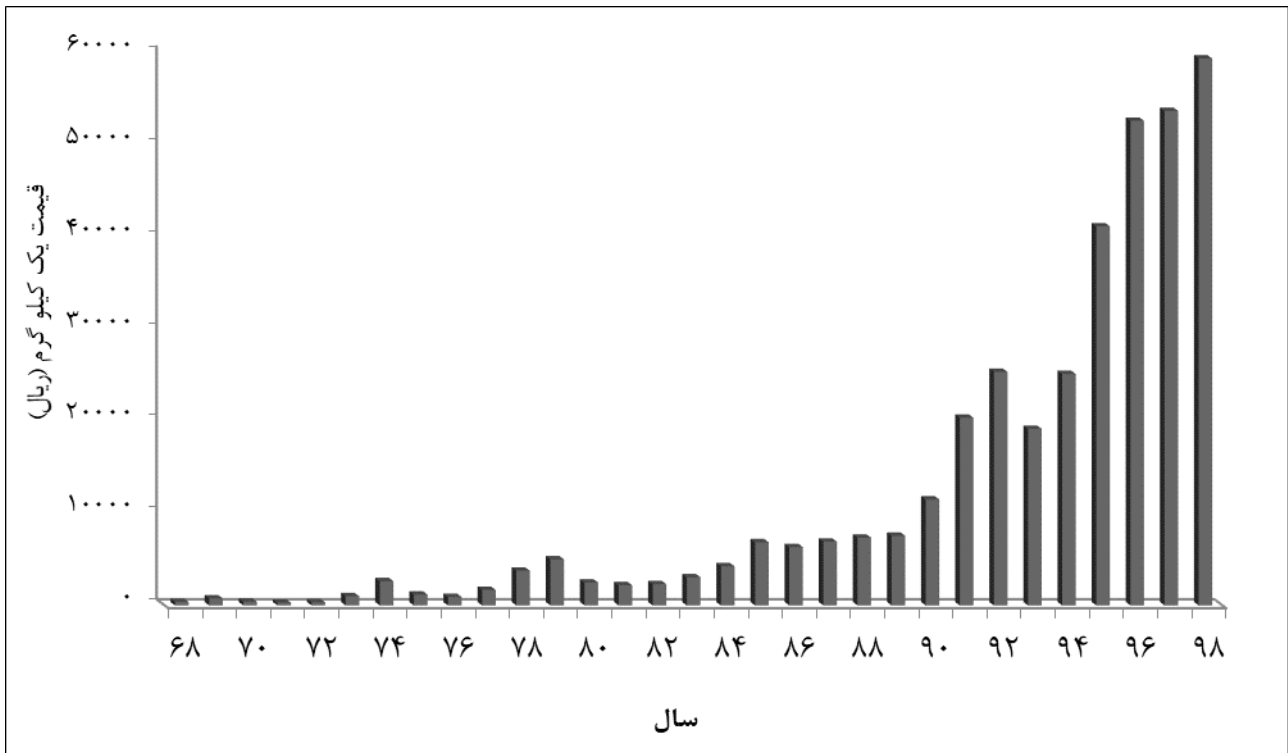

قیمت فروش سبزیجات در کل کشور، طی سال‌های ۱۳۶۷-۱۳۹۸

سیب زمینی

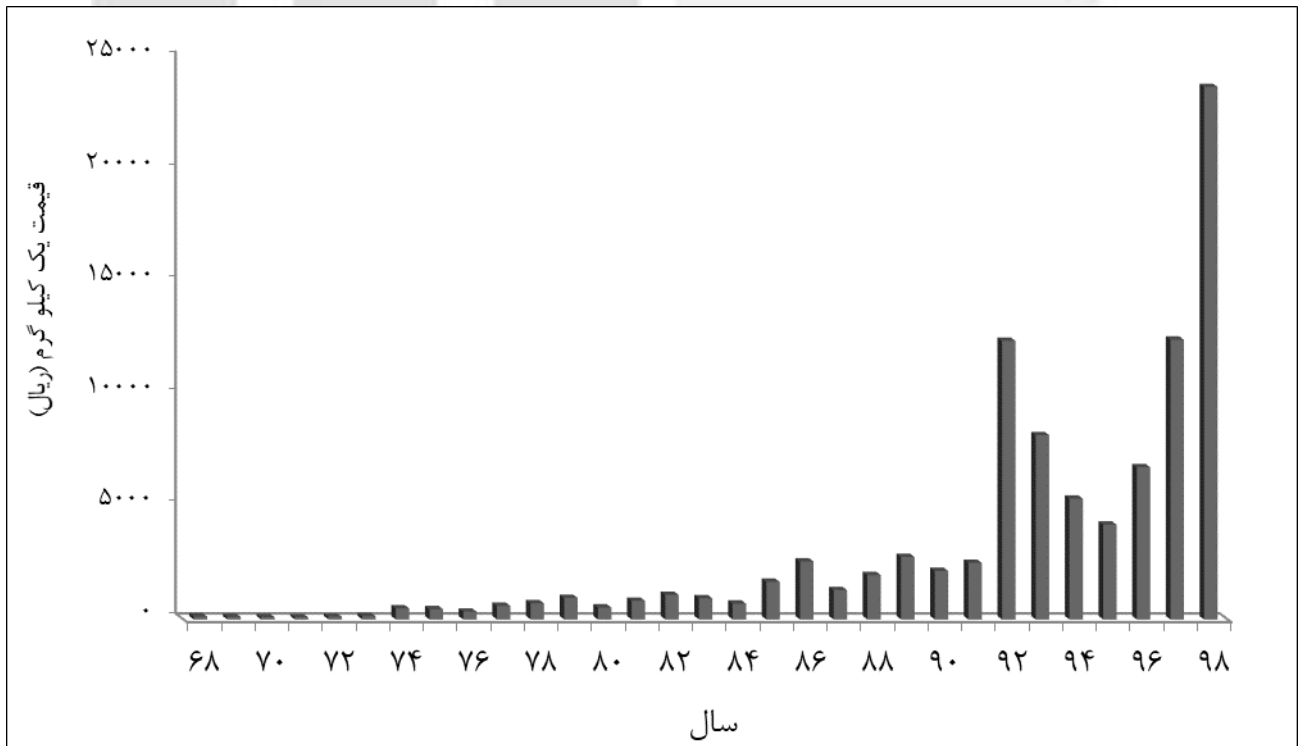

پیاز

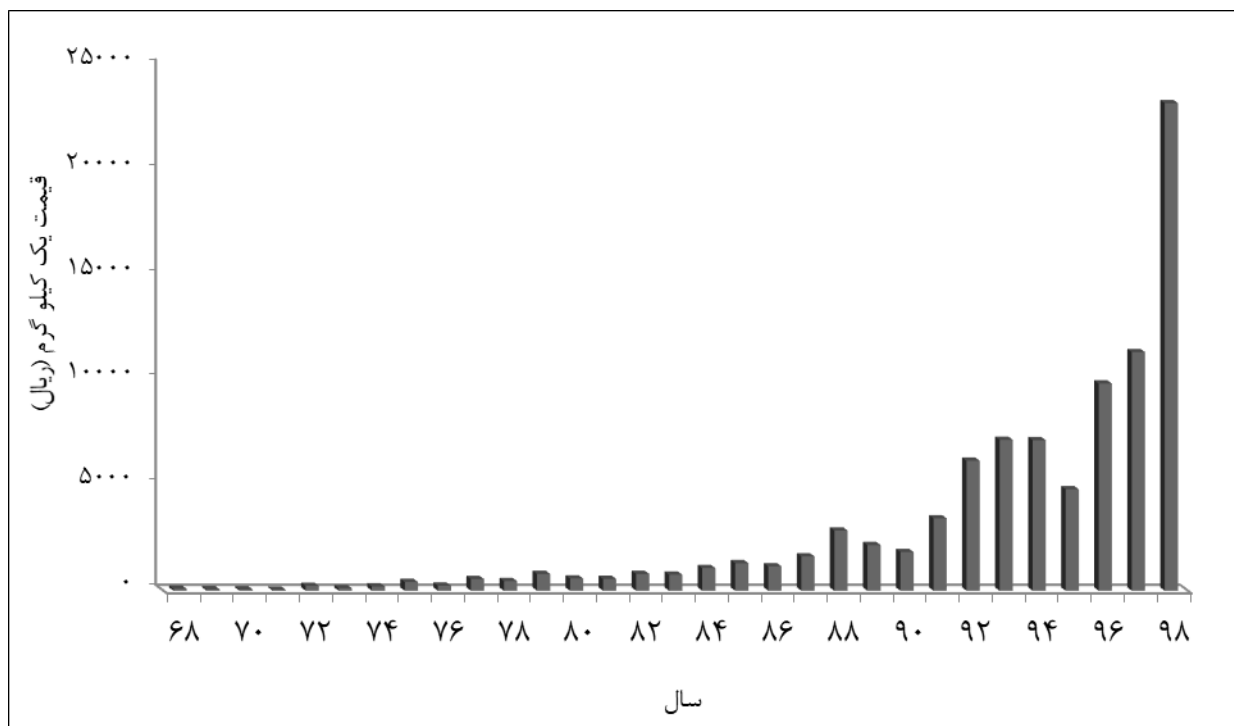

گوجه فرنگی

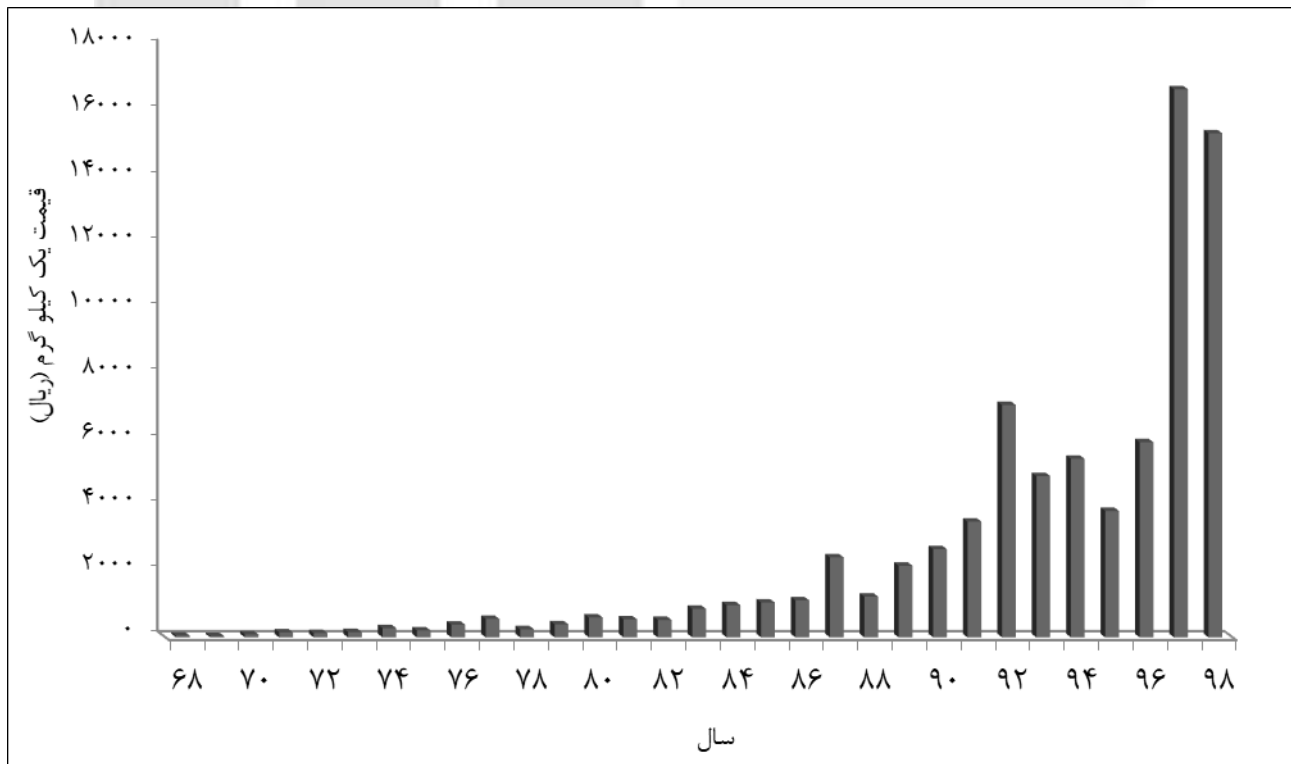

قیمت فروش محصولات جالیزی در کل کشور، طی سال‌های ۱۳۶۷-۱۳۹۸
هندوانه

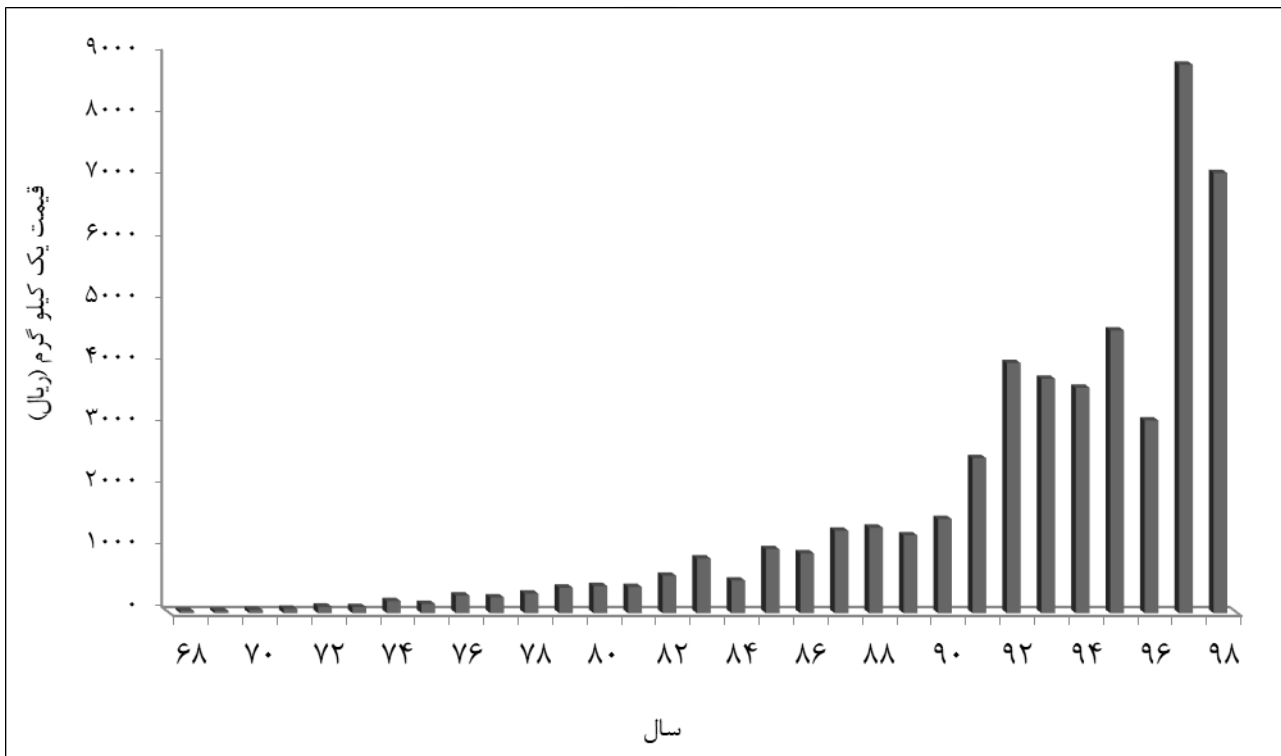

خریزه

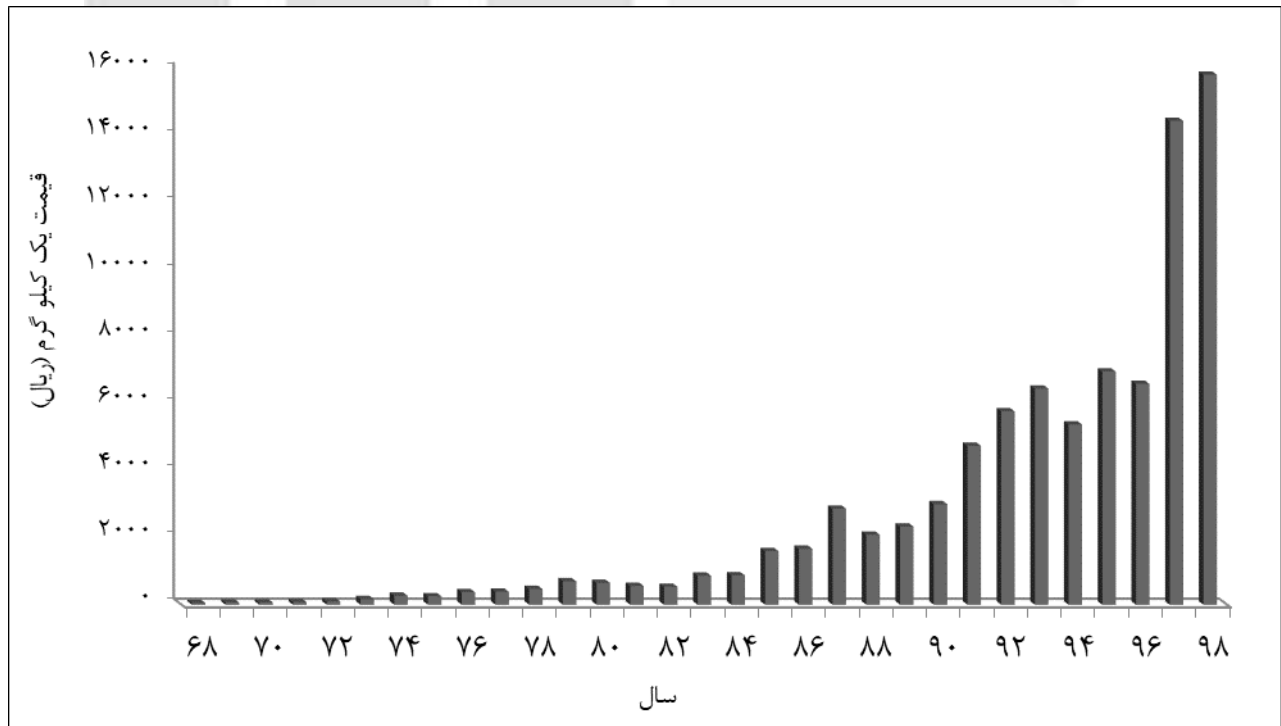

خیار

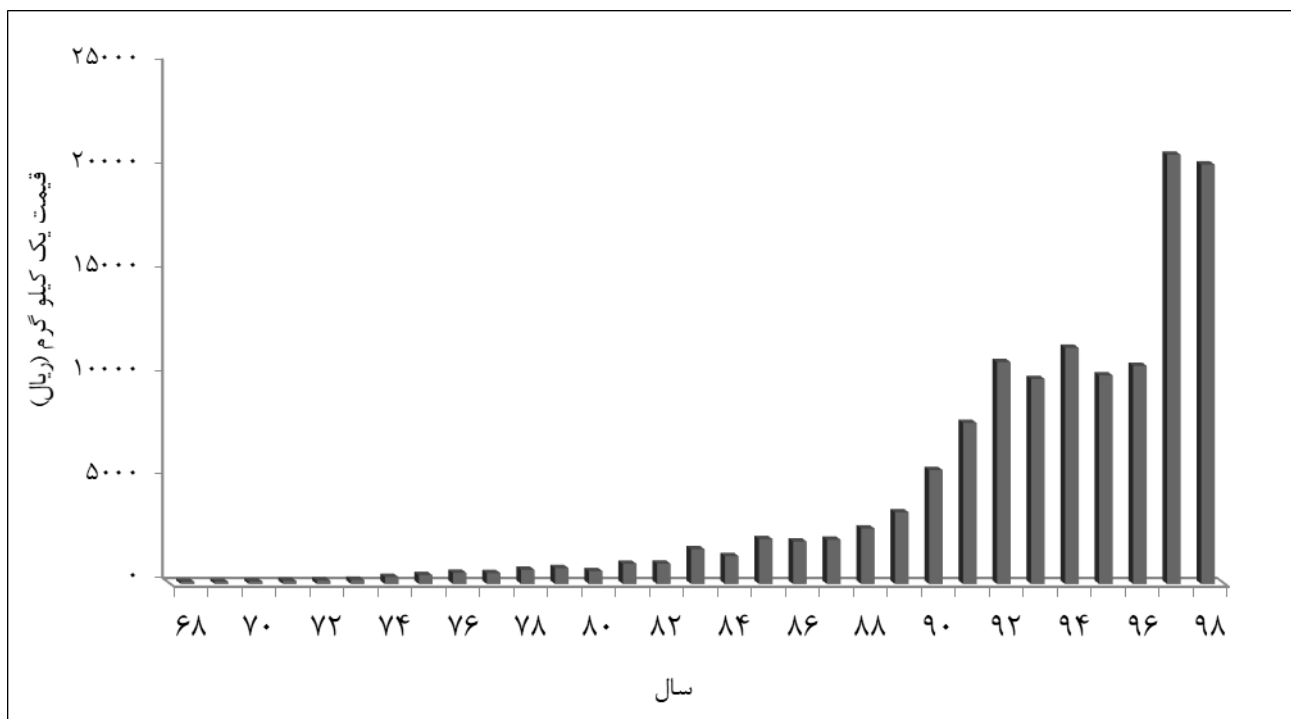

قیمت فروش علوفه در کل کشور، طی سال‌های ۱۳۶۷-۱۳۹۸ یونجه خشک

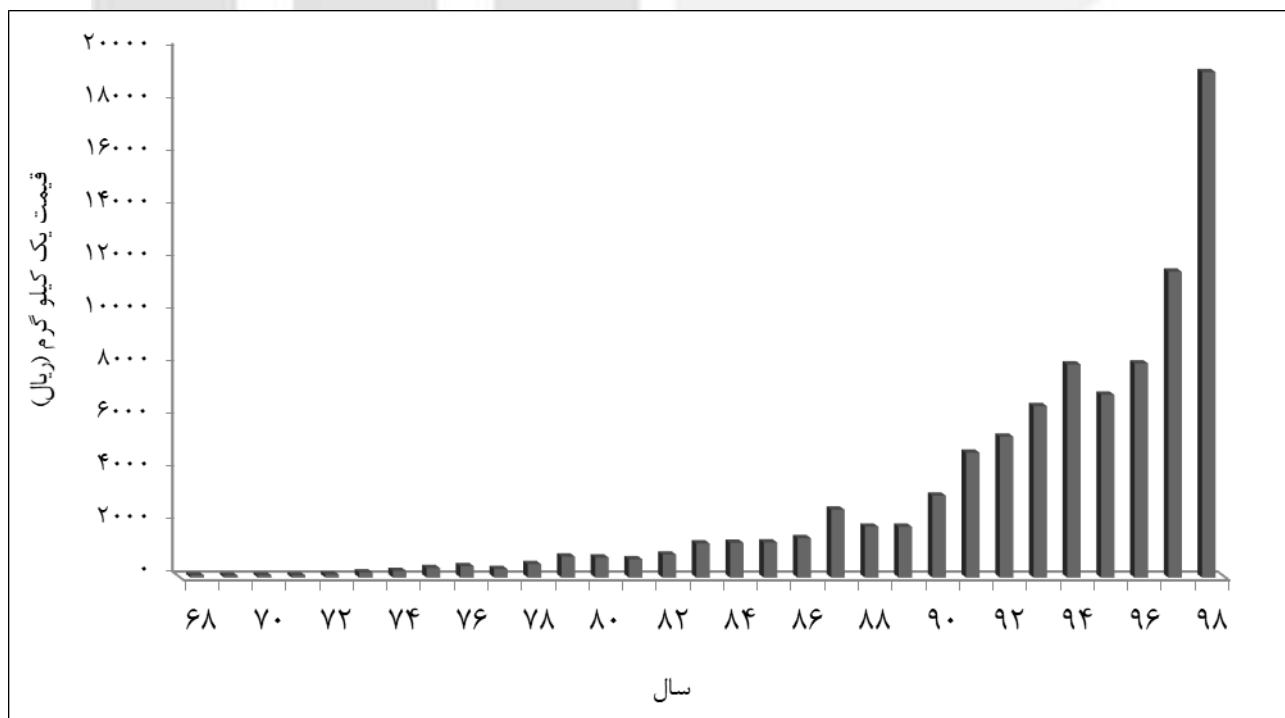

قیمت فروش میوه‌های دانه‌دار در کل کشور، طی سال‌های ۱۳۶۷-۱۳۹۸
سیب درختی

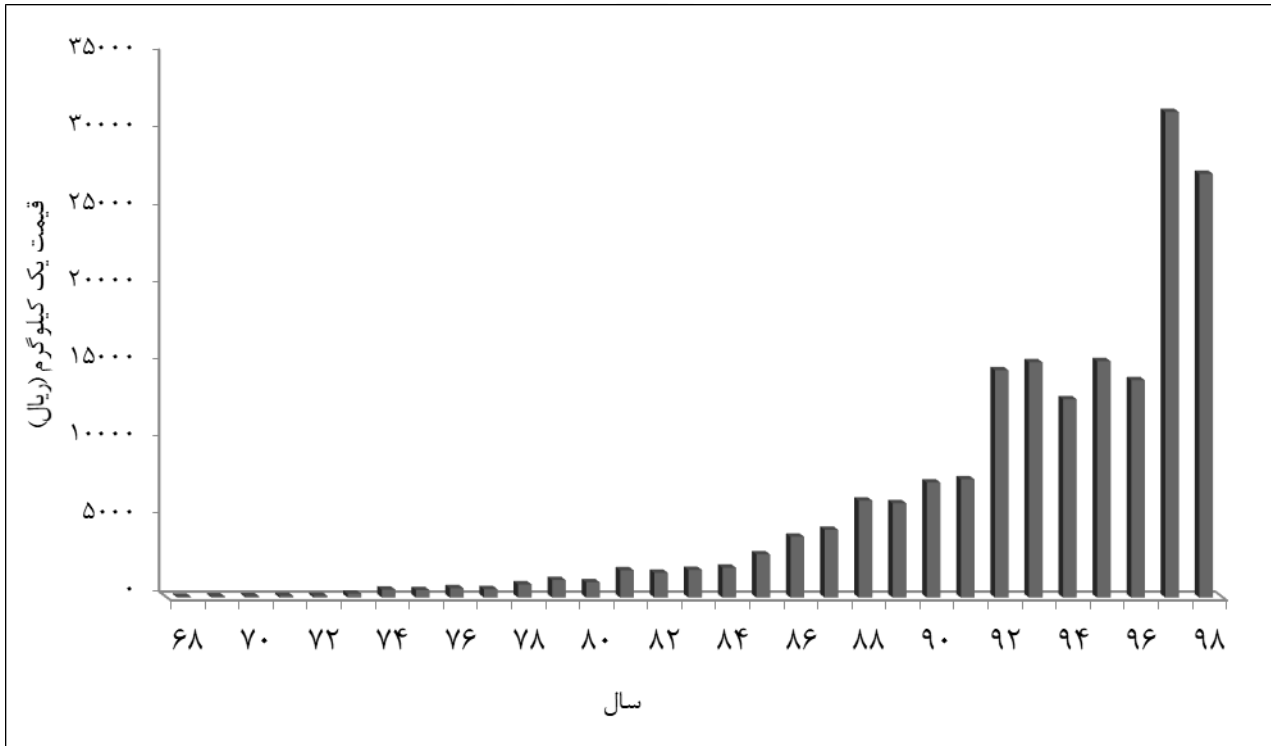

انگور

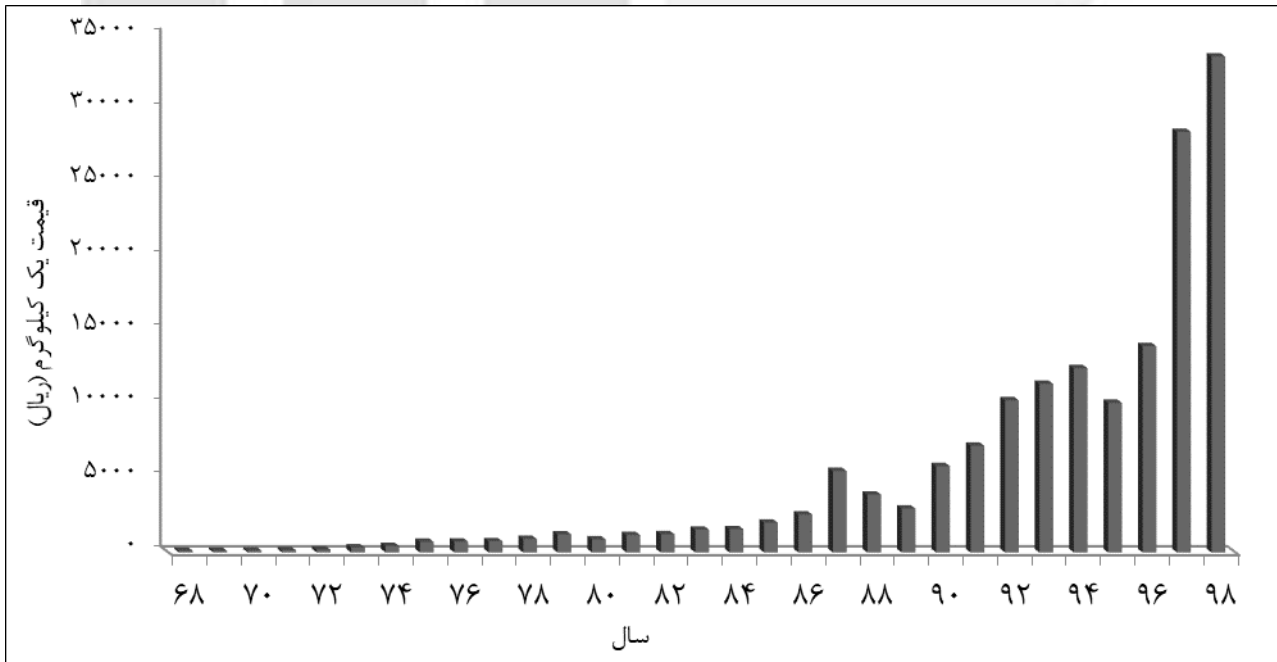

قیمت فروش دام زنده در کل کشور، طی سال‌های ۱۳۶۷-۱۳۹۸ گوسفند

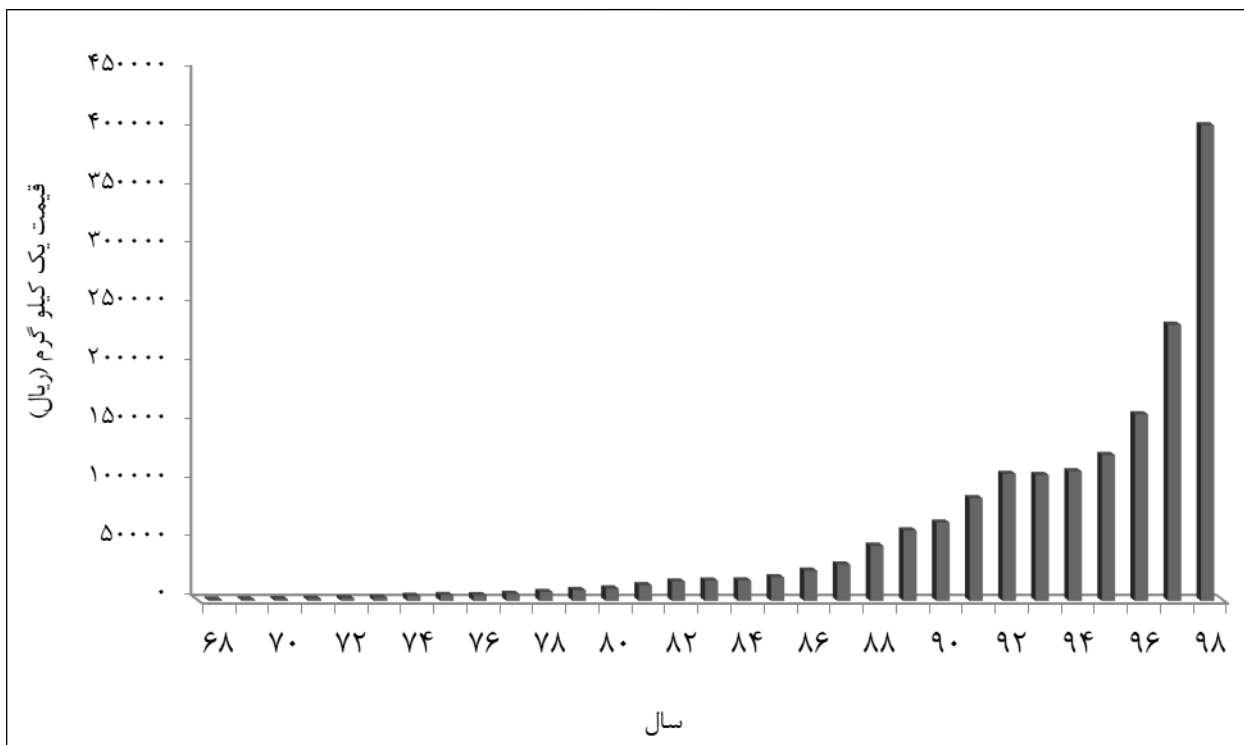

گاو کمتر از دو سال پرواری

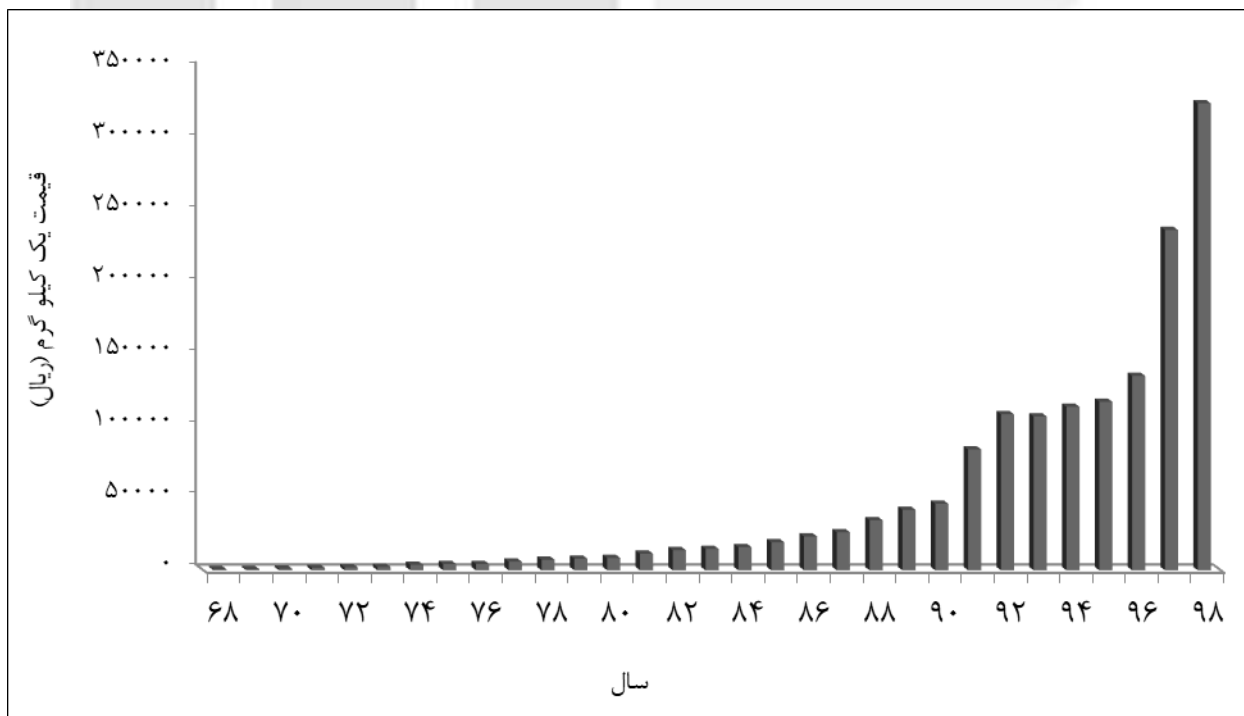

دستمزد کارگر کشاورزی در کل کشور، طی سال‌های ۱۳۶۷-۱۳۹۸
کارگر وجین کار (مرد)

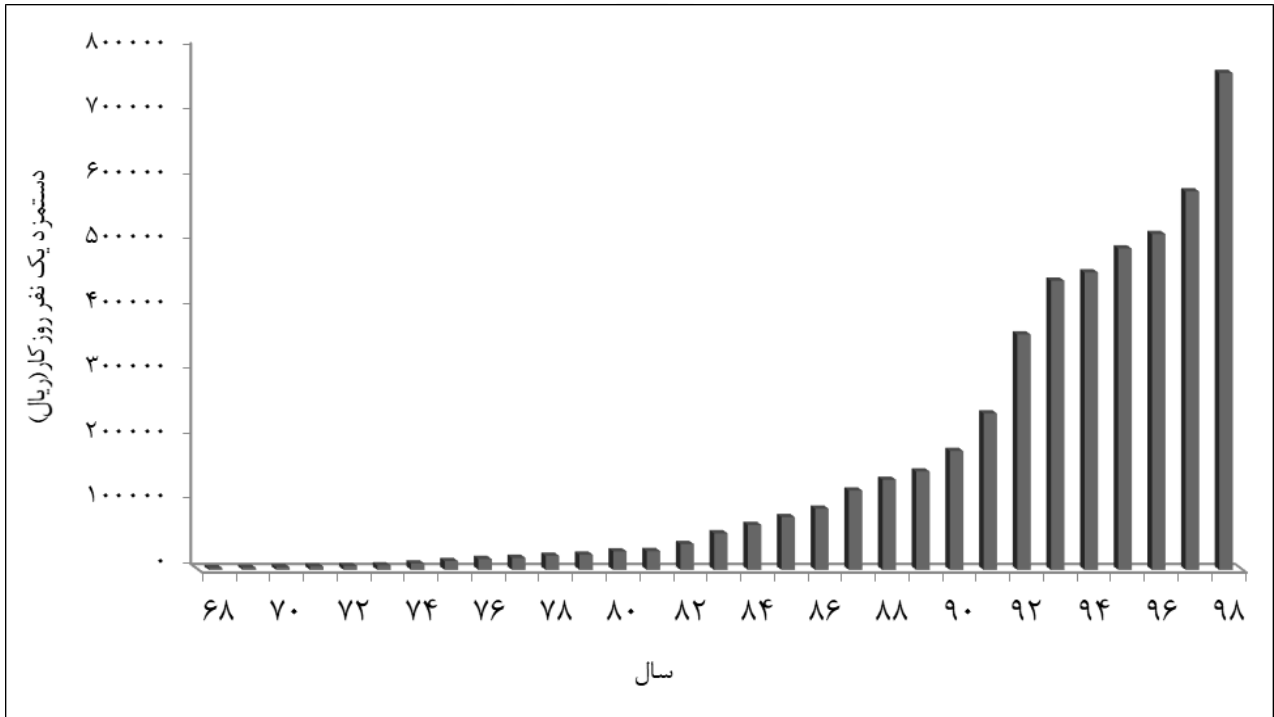

کارگر وجین کار (زن)

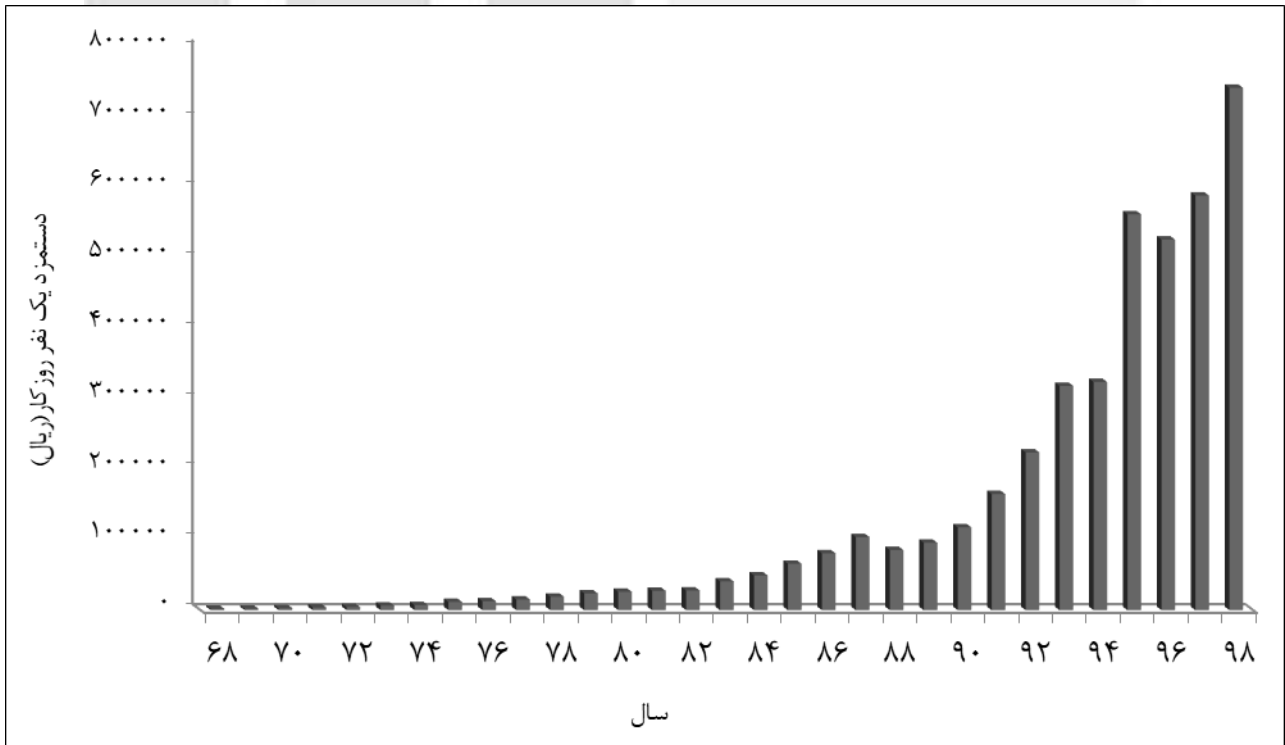

دستمزد کارگر کشاورزی در کل کشور، طی سال‌های ۱۳۶۷-۱۳۹۸ (دنباله)

کارگر میوه چین (مرد)

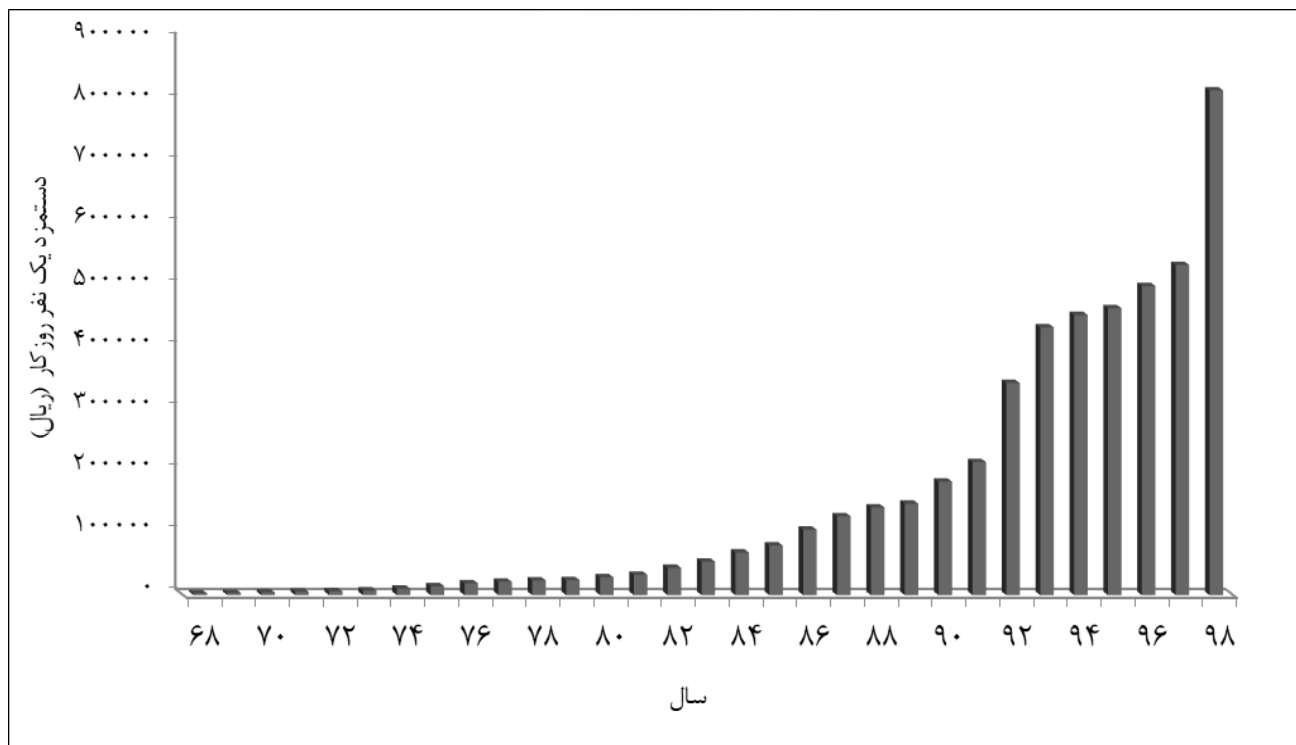

کارگر میوه چین (زن)

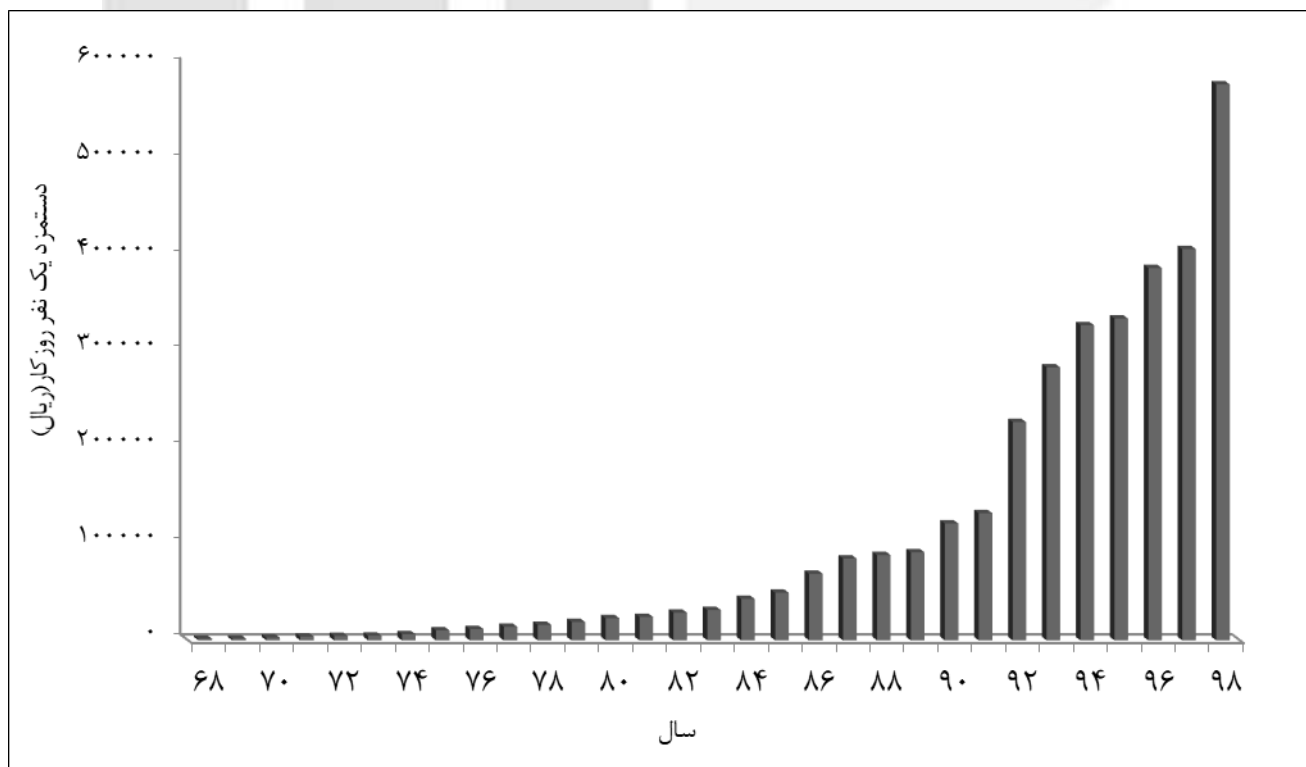

هزینه خدمات کشاورزی در کل کشور، طی سال‌های ۱۳۶۷-۱۳۹۸
شخم زمین آبی با تراکتور

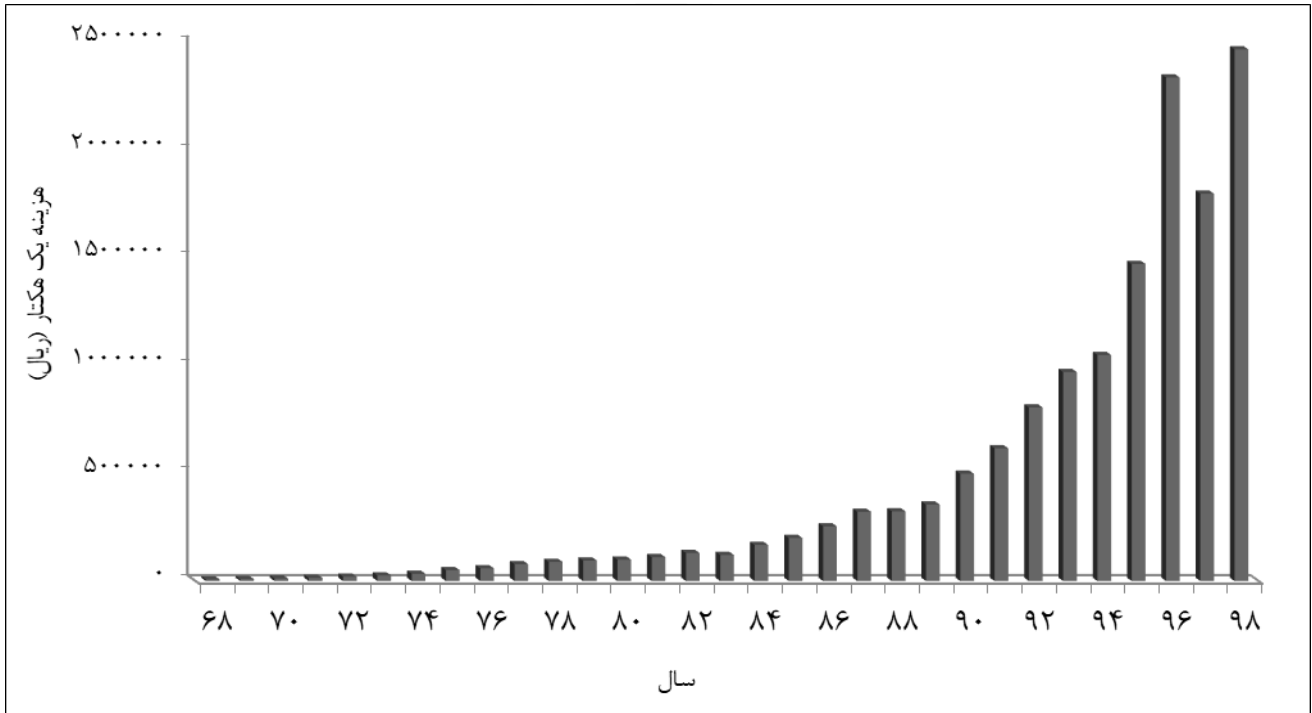

شخم زمین دیم با تراکتور

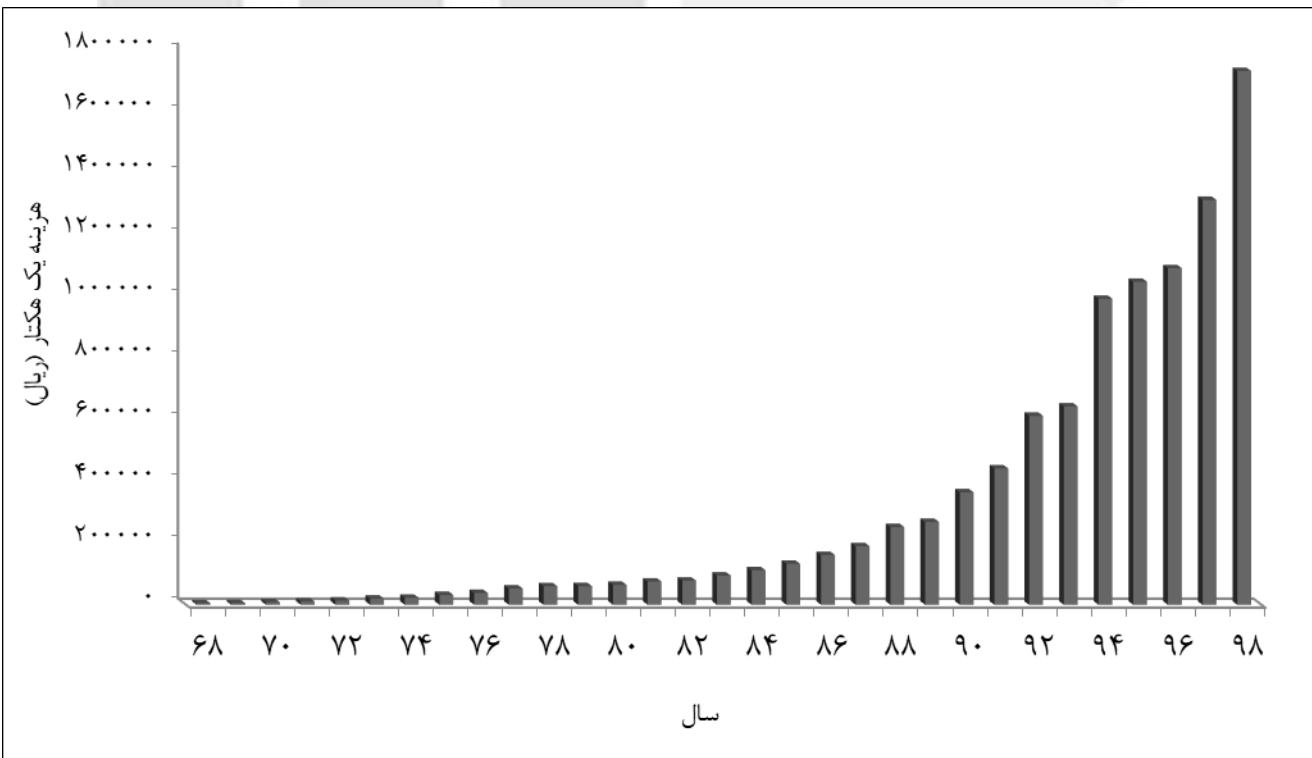

قیمت فروش دانه‌های روغنی در کل کشور، طی سال‌های ۱۳۶۷-۱۳۹۸
آفتابگردان روغنی

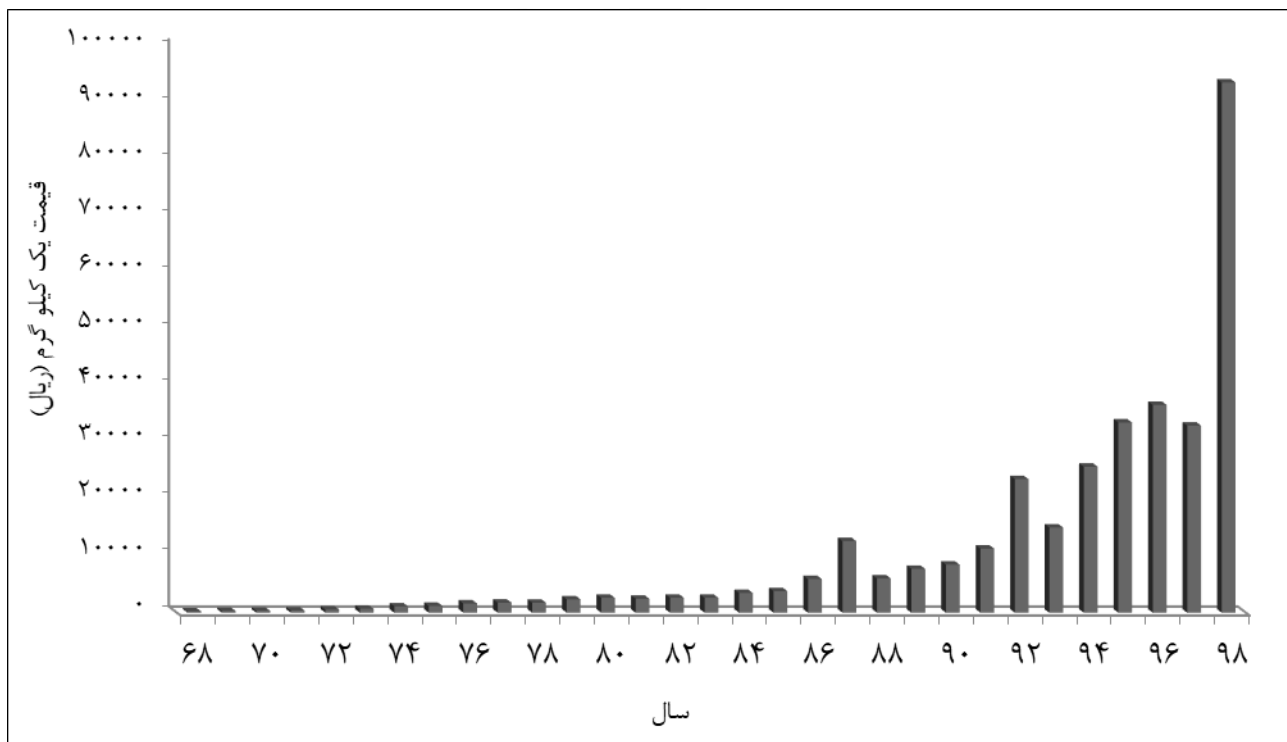

مرکز آمار ایران

بخش چهارم

**جداول متوسط فصلی قیمت فروش محصولات و
متوسط فصلی هزینه خدمات کشاورزی به تفکیک استان**

مرکز آمار ایران

۱- متوسط قیمت فروش یک کیلوگرم از محصولات کشاورزی: ۱۳۹۸ (ریال)

ارزن	جو	برنج	شلتوک	ذرت دانه‌ای	گندم	استان
۳۹۹۴۵/۴	۱۸۷۷۰/۸	۱۶۷۹۷۹/۶	۶۳۸۹۳/۸	۱۷۸۱۶/۹	۱۷۲۲۴	کل کشور
×	۲۰۶۷۱/۳	×	×	×	۱۷۴۴۷	آذربایجان شرقی
×	۱۹۶۲۵/۴	×	×	۱۷۱۷۴/۶	۱۶۶۲۰	آذربایجان غربی
×	۱۸۴۹۰/۹	۲۰۰۰۰۰	×	۱۵۰۷۹/۹	۱۶۴۲۳	اردبیل
۳۷۱۷۱/۴	۱۸۴۰۶/۱	×	۸۲۵۱۷/۶	×	۱۸۳۳۵	اصفهان
×	۱۷۲۶۵/۵	×	×	×	۱۶۰۵۹	البرز
×	۱۷۰۱۴/۵	۱۶۴۷۳۹/۱	×	۱۴۸۹۳/۴	۱۷۰۷۷	ایلام
×	۱۸۹۰۹/۳	×	×	×	۱۷۱۷۷	بوشهر
×	۱۸۶۱۱/۴	×	×	×	۱۷۶۸۲	تهران
×	۲۰۰۹۸/۲	۲۰۳۱۴۴/۵	×	×	۱۷۵۷۴	چهارمحال و بختیاری
۴۰۶۴۸/۳	۲۰۲۹۱/۸	×	×	×	۱۷۷۳۵	خراسان جنوبی
۵۷۷۶۷/۹	۱۸۵۰۶/۴	×	×	×	۱۷۳۳۳	خراسان رضوی
×	۱۸۵۸۰/۹	۱۹۳۵۲۳/۵	×	×	۱۶۹۷۰	خراسان شمالی
×	۲۰۷۴۶/۷	×	۳۷۸۴۲/۴	۱۵۵۷۹	۱۷۳۰۴	خوزستان
×	۲۰۷۸۰	۱۶۷۴۴۳/۳	۵۲۱۷۸/۲	×	۱۷۲۹۶	زنجان
×	۱۷۶۴۹/۸	×	×	×	۱۷۲۷۵	سمنان
×	۱۴۸۵۸/۶	۷۵۳۴۰/۹	×	×	۱۶۵۶۷	سیستان و بلوچستان
۲۹۸۳۶/۵	۱۷۷۹۶/۷	۱۴۸۸۴۰/۲	۸۶۱۵۰/۵	۱۸۹۲۲/۷	۱۷۴۸۶	فارس
×	۱۹۷۸۳/۸	۱۷۱۷۰۷/۵	×	×	۱۷۰۹۴	قزوین
×	۱۸۱۱۲/۹	×	×	×	۱۷۳۲۵	قم
×	۱۸۸۲۴/۵	۱۸۰۵۶۶	×	۱۸۵۰۰	۱۷۰۸۰	کردستان
۴۱۶۰۴/۱	۱۷۱۶۳	×	×	۱۴۴۴۰/۶	۱۷۹۶۲	کرمان
×	۲۱۲۴۱/۸	×	×	۱۸۱۲۹/۸	۱۷۱۲۵	کرمانشاه
×	۱۸۱۸۴/۳	۱۵۲۲۷۹	۷۱۹۴۷/۳	۱۵۰۵۸/۲	۱۶۹۴۷	کهگیلویه و بویراحمد
×	۱۶۱۳۸	۱۰۰۵۷۴/۷	۵۳۰۶۵/۸	×	۱۷۰۳۸	گلستان
×	×	۱۷۷۸۷۹/۱	۸۱۳۰۲/۵	×	×	گیلان
×	۲۰۵۷۷/۲	۱۵۶۳۶۰/۵	×	×	۱۷۱۵۳	لرستان
×	۱۷۰۸۲/۸	۱۵۶۸۳۰/۲	۶۷۷۴۹/۲	×	۱۷۰۹۱	مازندران
۳۵۰۰۰	۱۹۰۰۸/۹	×	×	×	۱۷۱۵۹	مرکزی
×	×	×	×	۲۲۰۰۰	۱۸۶۴۸	هرمزگان
×	۱۹۰۸۹/۱	×	×	×	۱۷۳۲۰	همدان
×	۱۸۸۶۵/۳	×	×	۱۶۷۵۲/۶	۲۰۴۵۸	یزد

۱- متوسط قیمت فروش یک کیلوگرم از محصولات کشاورزی: ۱۳۹۸ (دنباله) (ریال)

استان	سیب زمینی	نخود	لوبیا سفید	لوبیا قرمز	لوبیا چیتی
کل کشور	۲۳۶۸۹/۴	۵۹۳۴۷/۵	۱۰۹۱۳۵	۱۵۰۵۲/۹	۱۰۴۴۲۹/۴
آذربایجان شرقی	۲۲۳۰۶/۳	۶۷۰۹۴/۹	۸۷۳۹۱/۱	۵۸۲۸۳/۷	۱۰۹۳۳۸/۳
آذربایجان غربی	۱۷۰۰۰	۵۲۸۵۳/۷	×	×	۱۱۲۷۲۱/۸
اردبیل	۲۷۱۳۹/۳	۵۷۵۷۴/۲	۱۳۳۲۹۸/۳	۹۷۵۸۰/۱	۱۱۹۰۶۰/۷
اصفهان	۲۴۸۶۲/۴	۶۵۶۶۲/۹	۱۳۹۰۹۶/۷	۱۰۰۳۹۴/۹	۱۱۴۴۴۷/۸
البرز	۲۹۱۳۵/۱	۴۲۷۲۷	×	×	×
ایلام	×	۷۴۶۷۷/۳	۹۲۳۳۰/۲	۷۷۸۹۷/۵	۷۹۸۲۷/۱
بوشهر	×	×	×	×	×
تهران	۲۰۲۸۹/۳	×	×	×	۱۱۷۶۱۰/۱
چهارمحال و بختیاری	۱۶۱۱۹/۵	۵۶۶۲۸/۱	۹۱۹۲۶/۳	۷۹۱۱۰/۶	۱۰۵۹۳۹/۶
خراسان جنوبی	×	×	×	×	×
خراسان رضوی	۲۱۴۷۹	۶۰۰۸۳	×	۹۲۰۰۰	×
خراسان شمالی	۲۴۰۹۵/۹	۵۹۷۷۴/۴	۹۲۴۱۴/۵	۷۸۹۹۵/۲	۸۰۱۴۴/۱
خوزستان	۱۸۰۴۹/۲	×	×	×	×
زنجان	۱۹۹۵۴/۹	۵۰۲۰۳/۸	۱۲۱۹۶۵/۴	۹۱۵۹۷/۱	۱۱۴۵۲۷/۸
سمنان	۱۹۵۱۶/۲	×	۱۲۱۲۵۰	۷۹۰۰۰	۱۱۶۱۷۱/۳
سیستان و بلوچستان	×	×	×	×	×
فارس	۲۳۷۷۸/۴	۶۹۸۷۶/۸	×	۸۳۳۴۲/۹	۸۵۹۱۶/۳
قزوین	۱۹۹۲۷/۲	۶۷۸۳۹/۶	×	۸۴۰۸۶/۶	۱۲۵۱۶۸/۵
قم	×	×	۱۰۶۶۴۷/۵	۱۲۵۲۶۳/۲	۱۳۹۲۳۴/۶
کردستان	۱۶۳۴۷/۵	۵۹۱۸۵/۵	۹۰۰۰۰	۸۶۵۱۸/۲	۱۰۴۳۰۷/۷
کرمان	۳۱۷۳۸/۴	×	×	×	×
کرمانشاه	۱۵۹۰۸/۷	۵۴۴۴۰/۴	۱۰۳۹۴۷/۴	۹۴۵۱۶/۱	×
کهگیلویه و بویراحمد	×	۸۸۹۵۵/۲	۱۰۷۶۱۹	۹۲۸۹۷/۲	۱۰۱۵۷۵/۷
گلستان	۳۳۸۲۸	۵۴۵۵۴/۱	×	×	۱۱۴۰۹۰/۹
گیلان	×	×	×	×	۷۶۸۲۴/۵
لرستان	۱۵۱۶۳/۵	۶۱۳۱۸/۳	۹۵۵۳۵/۷	۸۱۸۷۴/۶	۱۰۹۳۴۵/۸
مازندران	×	×	×	×	×
مرکزی	۱۸۸۳۲/۵	۵۴۸۴۲	۱۰۳۲۶۲/۱	۸۳۲۲۰/۴	۱۰۱۰۰۰/۱
هرمزگان	۳۰۶۸۵/۵	×	×	×	×
همدان	۲۳۷۷۹/۴	۵۰۸۸۳/۸	×	۶۰۴۹۱/۵	×
یزد	×	×	×	×	×



۱- متوسط قیمت فروش یک کیلوگرم از محصولات کشاورزی: ۱۳۹۸ (دنباله) (ریال)

استان	عدس	پیاز	گوجه فرنگی	بادنجان	سیر
کل کشور	۵۷۶۰۳/۷	۲۳۱۹۵/۹	۱۵۳۳۹/۲	۱۷۹۳۷/۴	۲۳۸۹۴/۲
آذربایجان شرقی	۷۱۳۸۸/۹	۱۶۷۷۸/۲	۱۱۸۱۳/۱	×	۱۲۷۹۱/۱
آذربایجان غربی	۷۰۰۰۰	۱۹۴۸۹/۵	۸۵۳۳/۷	×	×
اردبیل	۵۰۴۹۷/۶	۲۰۹۰۳/۶	۹۱۷۲/۹	×	×
اصفهان	۷۲۵۷۷/۶	۱۳۴۳۶/۱	۲۳۸۲۴	۱۸۴۹۴/۷	۴۰۳۷۷/۴
البرز	×	۱۰۱۵۰/۳	۱۴۸۲۷/۴	۱۴۴۰۰/۹	×
ایلام	۵۵۵۹۵	۲۰۰۰۰	۱۹۱۱۱/۷	۱۵۷۵۶/۵	۴۵۰۰۰
بوشهر	×	۳۲۰۷۵/۶	۲۱۱۷۴/۵	۱۴۱۲۸/۱	×
تهران	×	۲۶۲۴۴/۳	۱۸۲۷۶/۷	۱۰۹۵۱	۱۶۸۹۱/۶
چهارمحال و بختیاری	۵۳۵۳۰/۹	×	×	×	×
خراسان جنوبی	×	۲۰۳۲۸/۱	۲۲۴۱۵/۳	۲۳۰۶۴/۸	۹۶۳۰۲/۱
خراسان رضوی	۴۹۶۷۳/۴	۱۰۵۷۹/۳	۹۴۳۴/۱	۱۰۴۰۷/۳	۴۳۲۸۴/۳
خراسان شمالی	۵۰۳۸۴/۵	۱۶۱۱۶/۴	۵۳۱۴/۷	×	۳۸۰۸۲/۲
خوزستان	×	۱۸۱۴۱/۶	۴۱۹۲۴/۱	۱۰۵۴۳/۲	۲۶۷۰۱/۶
زنجان	۵۹۵۴۷/۲	۱۴۱۶۹/۲	۶۸۲۸/۸	۱۳۲۵۵/۳	۱۲۸۸۲/۴
سمنان	۴۴۵۱۹/۶	۱۶۴۰۱/۳	۱۳۶۲۸/۷	۲۶۰۳۷/۷	۵۰۰۰۰
سیستان و بلوچستان	×	۲۰۲۰۵/۸	۱۸۹۹۸/۶	۱۲۶۱۹/۶	۴۰۱۹۰/۴
فارس	۶۷۴۷۰/۳	۱۱۲۴۹/۹	۹۹۸۰/۱	۱۴۱۰۹/۹	۳۰۲۵۳/۶
قزوین	۶۵۸۱۳/۷	۲۰۲۷۲/۱	۷۰۴۰/۴	×	۲۰۰۶۰
قم	×	۱۴۹۳۱/۶	×	×	×
کردستان	۷۰۴۱۸/۷	۱۹۳۰۵/۸	۱۶۴۸۱/۵	×	۳۷۳۹۶/۴
کرمان	×	۳۵۴۸۶/۶	۲۳۶۳۶/۸	۴۴۴۲۳/۱	×
کرمانشاه	۷۹۴۹۶/۴	۱۱۹۸۴/۹	۷۶۱۲/۴	×	۳۰۰۰۰
کهگیلویه و بویراحمد	۷۰۵۹۴/۱	۲۲۰۶۹	۲۴۷۶۲/۶	۱۹۵۶۸/۳	×
گلستان	۵۱۷۰۰	۱۵۵۶۶/۴	۱۲۰۳۷	۱۲۹۸۹/۵	۲۲۸۵۷/۱
گیلان	×	۴۸۴۸۱/۵	۲۵۶۱۰/۲	۳۰۷۵۰/۱	۷۹۵۸۳/۴
لرستان	۶۲۳۵۸/۶	۱۰۰۰۰	۱۱۷۸۱/۱	۴۳۲۰/۶	۱۴۳۱۵/۱
مازندران	×	۳۱۷۸۴	۱۹۲۱۶/۸	۲۵۲۱۹	۱۷۸۷۱/۵
مرکزی	۶۹۶۰۰	۱۶۷۶۴/۲	۲۰۰۶۱/۵	۱۵۱۹۱/۳	۲۶۰۳۴/۸
هرمزگان	×	۶۲۱۰۸/۱	۳۱۲۷۸	۱۸۸۹۹/۹	×
همدان	۶۴۸۷۲/۷	۱۰۱۴۶/۱	۷۵۱۹/۵	×	۳۵۶۸۷/۷
یزد	×	۱۳۵۴۳	۱۹۳۰۲/۵	۲۷۱۶۷/۲	×



۱- متوسط قیمت فروش یک کیلوگرم از محصولات کشاورزی: ۱۳۹۸ (دنباله)

(ریال)

استان	هویج فرنگی	تریچه	کاهو	لوبیا سبز	باقلا سبز
کل کشور	۱۰۷۷۲	۱۹۳۹۶	۱۴۸۸۹/۳	۳۶۷۴۳/۱	۱۷۱۱۴/۱
آذربایجان شرقی	۱۱۶۳۱/۱	×	×	۲۶۴۰۵/۵	×
آذربایجان غربی	×	۳۱۸۷۲/۲	×	۲۴۵۱۷/۸	×
اردبیل	۳۰۰۰۰	۳۵۳۴۸/۳	۴۴۱۸۹/۲	۲۱۴۲۸/۶	×
اصفهان	۱۶۸۷۲/۱	۱۵۵۶۰/۴	×	۳۰۲۰۷/۱	۲۸۳۵۳/۵
البرز	×	۲۶۵۹۴/۲	۱۷۷۸۸/۹	۳۴۵۱۶/۳	×
ایلام	×	۳۳۹۳۰/۹	×	۴۳۹۲۸/۶	۸۶۶۴/۶
بوشهر	×	۱۴۸۸۸/۹	۲۲۳۹۹/۶	×	×
تهران	×	۹۶۸۵	۱۵۰۵۸/۹	۳۰۹۷۶/۱	×
چهارمحال و بختیاری	×	×	×	×	×
خراسان جنوبی	×	×	۳۲۵۰۰	×	×
خراسان رضوی	×	×	×	۱۴۱۱۹/۸	×
خراسان شمالی	×	×	×	۳۰۳۳۵/۳	×
خوزستان	۱۲۶۵۵/۹	۲۳۲۱۴/۱	۱۲۶۶۰/۶	۳۳۹۷۶	۲۲۵۷۴/۱
زنجان	۸۱۴۳/۲	×	×	۲۵۸۴۲/۱	×
سمنان	×	×	×	۶۰۰۹۰	×
سیستان و بلوچستان	×	۲۰۰۷۷/۲	×	×	۴۴۳۲۵/۱
فارس	۷۷۶۴/۳	۱۸۵۱۳/۳	۱۴۳۱۶/۴	۳۱۸۴۵/۸	۱۶۰۹۰/۴
قزوین	×	۲۲۴۸۵/۱	×	۴۳۰۶۷/۱	×
قم	×	۱۲۹۶۳/۶	×	×	×
کردستان	۱۱۵۱۷/۹	۳۱۲۷۴/۵	×	۳۰۲۸۳	×
کرمان	×	۲۱۹۶۲/۳	×	۴۰۴۷۲/۱	۴۷۸۳۳/۳
کرمانشاه	×	۱۸۵۹۴/۲	×	×	۲۰۰۰۰
کهگیلویه و بویراحمد	×	۲۵۳۸۶/۹	۲۸۵۴۵/۵	۴۹۵۷۱/۴	۳۵۰۰۰
گلستان	×	۱۵۹۰۰/۷	۲۱۷۳۰/۹	۴۳۶۹۳/۷	۱۳۲۲۳/۳
گیلان	×	۵۷۱۳۴/۳	×	۳۷۳۵۲/۹	۳۴۳۵۴/۵
لرستان	۹۹۸۴	۱۸۲۴۰/۱	×	۳۰۰۰۰	۱۶۹۰۰/۶
مازندران	×	۳۰۹۷۶/۵	۲۶۴۸۷/۷	۳۶۵۲۱/۸	۱۶۶۱۴/۶
مرکزی	×	۲۳۸۷۶	×	۲۵۶۸۶/۹	×
هرمزگان	×	۲۲۹۰۷/۳	۲۶۶۲۳/۴	۵۰۶۶۰/۱	×
همدان	×	×	×	×	×
یزد	×	×	×	×	۴۶۵۱۱/۶



۱- متوسط قیمت فروش یک کیلوگرم از محصولات کشاورزی: ۱۳۹۸ (دنباله) (ریال)

انجیر	خرما (آبی و دیم)	اسفناج	شاهی	جعفری	تره	استان
۴۲۴۳۱/۲	۹۳۱۷۴	۱۶۸۶۷/۳	۱۹۳۸۵	۱۸۵۱۲/۱	۱۸۲۵۲	کل کشور
×	×	×	×	۱۷۰۱۹/۲	۱۸۱۱۱/۱	آذربایجان شرقی
×	×	۳۰۵۵۹/۳	۲۳۳۱۷/۳	۳۳۸۱۷/۳	۳۲۷۹۳/۲	آذربایجان غربی
×	×	۳۵۰۶۷/۱	۳۳۸۸۱/۷	۳۵۱۳۱/۲	۳۱۵۸۲/۹	اردبیل
۷۶۶۶۶/۷	×	۱۳۸۷۵	۱۶۰۹۲/۲	۱۰۹۳۴/۴	۱۶۲۷۴	اصفهان
×	×	۲۵۵۷۳/۵	۲۵۱۳۸/۴	۲۶۹۰۷/۲	۲۸۵۰۷/۶	البرز
۵۸۰۸۹/۹	×	×	۳۴۲۱۰/۱	۳۳۸۳۲	×	ایلام
×	۸۳۲۱۷/۷	×	×	۱۵۸۸۵/۱	۱۴۲۷۶/۴	بوشهر
×	×	۱۰۹۴۶/۴	۹۸۸۵/۱	۱۲۴۳۰/۲	۹۵۶۵/۹	تهران
×	×	×	×	×	×	چهارمحال و بختیاری
۶۳۴۱۹	۱۵۱۰۰۷/۸	۹۳۴۶/۵	۸۶۷۳/۵	۱۹۹۱۸/۹	۱۶۳۶۹/۳	خراسان جنوبی
×	×	×	×	۳۵۲۹۱/۳	۲۳۴۴۶/۶	خراسان رضوی
×	×	×	×	×	×	خراسان شمالی
۱۱۲۵۱۳/۸	۸۰۶۰۵/۵	۱۹۰۴۶/۳	۲۱۲۳۰/۶	۱۶۹۹۲/۴	۲۰۴۴۴	خوزستان
۵۵۹۴۹/۹	×	×	×	×	×	زنجان
۱۰۰۰۰۰	×	×	×	×	×	سمنان
×	۱۱۶۱۰۱/۱	×	۱۳۲۵۳/۳	۱۵۷۳۰/۸	۱۵۰۴۹/۹	سیستان و بلوچستان
×	۶۸۵۰۱/۵	۱۳۱۱۷/۷	۲۳۸۳۷/۴	۱۸۹۰۱/۲	۱۹۷۷۹/۶	فارس
×	×	۱۸۹۳۶/۴	۱۹۹۹۹/۱	۱۷۱۱۳/۶	۱۷۲۴۲/۲	قزوین
۴۶۵۰۰	×	۱۱۵۷۱/۱	۱۲۹۸۸/۴	۲۹۷۱۸/۴	۱۴۸۱۸/۵	قم
۵۴۱۸۲/۵	×	×	۳۱۶۰۲/۹	۳۰۸۴۶/۸	۳۱۰۶۶/۹	کردستان
×	۱۲۲۳۷۷/۹	۲۴۳۹۰	۲۲۹۶۸/۳	۲۱۸۹۴/۵	۲۱۷۱۲/۴	کرمان
۱۰۷۸۱۲/۵	۱۲۱۸۷۵	۲۱۶۳۴/۱	۱۸۸۴۸/۷	۱۸۷۱۲	۱۸۷۶۰	کرمانشاه
۴۹۶۹۳/۹	×	×	۲۵۴۰۳	۲۴۱۳۳/۸	۲۴۶۲۶/۴	کهگیلویه و بویراحمد
×	×	۲۳۵۲۸/۹	۲۷۶۹۸/۷	۱۸۱۹۵/۴	۲۵۷۴۴/۱	گلستان
۴۴۸۷۹/۱	×	۵۷۰۹۸/۵	۵۷۰۹۸/۹	۵۷۱۴۷/۴	۵۷۰۷۸/۶	گیلان
۳۸۴۶۱/۵	×	۲۹۰۱۱/۸	۲۹۵۳۰/۷	۲۰۱۰۱/۶	۲۲۲۹۱/۹	لرستان
۵۰۰۰۰	×	۳۷۸۸۳/۷	۳۶۱۴۸	۲۳۰۸۱/۵	۳۰۳۱۸/۸	مازندران
۷۱۹۰۸	×	۲۷۰۵۶/۲	۲۵۷۹۵/۶	۲۴۹۶۰/۲	۲۶۰۶۰/۷	مرکزی
×	۶۰۷۳۱/۳	×	×	۲۳۴۲۲/۹	۲۲۹۸۴/۸	هرمزگان
×	×	×	×	×	×	همدان
۳۱۵۰۹/۴	×	۱۷۰۶۱/۵	×	۱۸۷۶۱/۹	×	یزد

۱- متوسط قیمت فروش یک کیلوگرم از محصولات کشاورزی: ۱۳۹۸ (دنباله) (ریال)

استان	موز	گردو	انبه	پرتقال	نارنگی
کل کشور	۵۰۹۱۷/۴	۴۶۷۵۹۵	۱۳۳۰۲۵/۴	۱۶۱۱۶/۱	۱۸۹۱۹
آذربایجان شرقی	×	۴۱۶۲۲۳	×	×	×
آذربایجان غربی	×	۳۸۳۶۵۰	×	×	×
اردبیل	×	۴۲۸۵۱۹	×	×	×
اصفهان	×	۴۶۶۸۹۹	×	×	×
البرز	×	۵۱۳۴۷۴	×	×	×
ایلام	×	۳۷۴۴۷۶	×	۲۵۸۱۰/۸	×
بوشهر	×	×	×	×	×
تهران	×	۴۵۱۸۷۲	×	×	×
چهارمحال و بختیاری	×	۷۱۹۰۱۵	×	×	×
خراسان جنوبی	×	۶۳۴۴۶۶	×	×	×
خراسان رضوی	×	۴۵۷۱۷۷	×	×	×
خراسان شمالی	×	۴۵۲۷۵۸	×	×	×
خوزستان	×	۴۹۸۰۷۶	×	۲۴۳۷۲/۲	۴۰۰۰۰
زنجان	×	۳۰۳۷۶۵	×	۲۴۰۰۰	×
سمنان	×	۵۳۵۱۵۴	×	×	×
سیستان و بلوچستان	۵۰۹۱۷/۴	×	۵۴۹۰۴/۱	×	×
فارس	×	۴۸۰۳۷۰	×	۴۸۸۳۳	۴۶۱۴۳/۳
قزوین	×	۴۹۴۷۵۹	×	×	×
قم	×	۵۴۰۰۶۶	×	×	×
کردستان	×	۳۳۲۱۸۵	×	×	×
کرمان	×	۴۵۸۰۳۸	×	۳۲۲۲۳/۶	۲۷۰۲۱/۱
کرمانشاه	×	۴۳۴۵۷۹	×	×	×
کهگیلویه و بویراحمد	×	۵۲۹۹۶۹	×	۳۰۹۱۶/۳	۳۲۰۷۶/۹
گلستان	×	۳۶۶۳۱۴	×	۱۸۵۸۶/۵	۲۲۰۹۳/۶
گیلان	×	۳۳۶۲۷۱	×	۲۶۵۲۰/۷	۱۲۵۹۶/۶
لرستان	×	۴۶۰۲۲۲	×	×	×
مازندران	×	×	×	۱۴۸۵۳/۹	۱۸۶۱۲
مرکزی	×	۴۵۸۹۸۷	×	×	×
هرمزگان	×	×	۱۳۵۴۸۸/۷	۴۲۶۴۲/۱	×
همدان	×	۴۹۴۰۲۴	×	×	×
یزد	×	۴۵۶۱۹۰	×	×	×

۱- متوسط قیمت فروش یک کیلوگرم از محصولات کشاورزی: ۱۳۹۸ (دنباله) (ریال)

انگور	نارنج	گریپ فروت (یا دارابی)	لیموشیرین	لیمو ترش	استان
۳۳۵۳۹/۴	۲۷۳۶۳/۳	۲۰۷۸۹/۱	۳۲۷۵۸/۸	۱۲۰۱۹۴/۸	کل کشور
۴۳۶۵۲/۵	×	×	×	×	آذربایجان شرقی
۳۶۱۴۳/۴	×	×	×	×	آذربایجان غربی
۴۸۲۵۳/۸	×	×	×	×	اردبیل
۴۱۵۳۶/۶	×	×	×	×	اصفهان
۴۳۵۰۱/۳	×	×	×	×	البرز
۵۲۸۰۱/۲	×	×	×	۶۹۴۴۵/۸	ایلام
×	×	×	×	۸۴۹۷۲/۸	بوشهر
۳۹۷۳۸/۱	×	×	×	×	تهران
۲۱۶۳۸/۸	×	×	×	×	چهارمحال و بختیاری
۴۰۷۹۴/۵	×	×	×	×	خراسان جنوبی
۴۴۲۰۸/۵	×	×	×	×	خراسان رضوی
۲۸۷۹۹	×	×	×	×	خراسان شمالی
۳۸۳۱۳/۳	۴۰۰۱۱/۷	×	×	×	خوزستان
۲۶۲۲۷/۸	×	×	×	×	زنجان
۲۶۴۱۹/۴	×	×	×	×	سمنان
۳۹۲۱۰/۵	×	×	×	۶۵۰۲۲/۶	سیستان و بلوچستان
۲۱۶۹۴/۲	×	×	۲۶۶۱۰/۱	۷۲۵۸۸/۵	فارس
۳۶۷۴۷/۵	×	×	×	×	قزوین
۳۳۵۰۱/۸	×	×	×	×	قم
۴۰۵۶۴/۱	×	×	×	×	کردستان
۳۸۶۳۶/۴	×	۲۰۷۸۹/۱	۳۷۰۰۰	×	کرمان
۳۶۲۵۵/۸	×	×	×	×	کرمانشاه
۳۶۱۷۲/۵	×	×	۳۵۰۰۰	۶۶۶۲۷/۶	کهگیلویه و بویراحمد
×	×	×	×	×	گلستان
×	۱۰۱۷۴/۸	×	۲۳۶۱۱/۱	×	گیلان
۲۸۸۱۶/۵	×	×	×	×	لرستان
×	×	×	×	×	مازندران
۳۶۰۱۹/۳	×	×	×	×	مرکزی
×	×	×	۴۹۹۶۹/۲	۱۴۸۳۶۹/۳	هرمزگان
۳۴۶۲۲/۸	×	×	×	×	همدان
۳۲۵۵۴/۸	×	×	×	×	یزد

۱- متوسط قیمت فروش یک کیلوگرم از محصولات کشاورزی: ۱۳۹۸ (دنباله)

خيار	گرمک	طالبی	هندوانه	خربزه	استان
۲۰۲۱۹/۵	۲۱۶۴۷/۴	۱۷۸۲۳/۳	۷۱۱۰/۳	۱۵۸۳۲/۳	کل کشور
۲۰۶۳۷/۴	×	۱۳۷۱۲/۵	۹۹۲۰	۱۴۵۱۸/۵	آذربایجان شرقی
۱۷۷۳۴/۴	×	×	۴۱۰۱/۹	×	آذربایجان غربی
۱۳۹۴۱/۹	×	×	۴۱۹۰/۸	۶۵۳۵/۴	اردبیل
۲۶۰۴۲/۲	×	۱۹۷۸۴/۹	۹۳۴۷/۸	۱۶۷۲۶/۲	اصفهان
۲۴۸۵۵/۷	×	×	×	×	البرز
۱۶۲۴۲/۴	۲۰۰۰۰	۱۴۵۰۳/۷	۸۹۹۶/۷	×	ایلام
۲۹۰۳۴/۱	×	۳۱۸۳۱/۱	۱۴۲۲۳/۱	۲۸۹۷۸/۵	بوشهر
۲۰۳۸۴/۹	×	×	×	×	تهران
۱۵۱۹۲/۳	×	×	×	×	چهارمحال و بختیاری
۳۳۹۴۰	×	×	۹۸۸۳/۵	۱۸۶۲۱/۲	خراسان جنوبی
۱۹۳۰۷/۳	×	۱۵۴۶۹	۵۲۹۵/۴	۱۲۲۷۱/۳	خراسان رضوی
۱۸۷۶۶/۹	×	×	×	×	خراسان شمالی
۱۵۴۰۴/۵	×	×	۱۴۳۱۷/۳	۲۷۱۸۲/۵	خوزستان
۲۵۴۸۰/۲	×	۸۱۳۸/۲	۴۳۷۲/۶	۸۶۹۳	زنجان
۲۴۴۷۸/۷	×	×	۶۵۷۱/۴	۱۳۵۳۰/۸	سمنان
۲۰۰۰۰	×	×	۹۵۵۲/۶	۱۱۱۶۷/۲	سیستان و بلوچستان
۳۴۹۸۲/۷	۲۰۰۰۰	۱۸۰۰۹	۵۷۷۶/۹	۱۷۴۲۵/۶	فارس
۱۶۶۰۹/۲	×	×	۵۸۸۶/۱	۱۳۶۳۵/۶	قزوین
×	×	۱۵۱۱۹/۵	۸۰۱۱/۳	۱۸۱۷۵/۵	قم
۲۷۵۹۰	×	×	۱۰۱۶۳/۳	×	کردستان
۱۷۷۵۵/۶	۱۷۱۷۰/۷	×	۱۵۳۴۸/۶	×	کرمان
۲۰۲۳۵/۹	×	×	×	×	کرمانشاه
۲۳۰۳۸/۷	۱۸۴۷۸/۳	۱۴۷۳۱/۷	۹۲۹۲/۷	×	کهگیلویه و بویراحمد
۱۷۰۹۰/۳	×	×	۸۹۸۴/۸	۱۳۰۲۷/۲	گلستان
۳۰۸۰۶/۶	×	×	۸۴۵۸/۷	۲۱۱۸۱/۲	گیلان
۱۶۳۶۲/۱	×	۱۳۰۳۹/۲	۵۰۰۰	×	لرستان
۳۵۶۴۴/۲	×	×	۵۰۸۳/۸	۲۰۷۱۸/۵	مازندران
۲۷۴۷۸/۳	×	۱۸۴۵۳/۳	۲۳۵۴/۵	۱۱۴۸۲/۶	مرکزی
۳۹۰۸۵/۶	۲۷۹۴۱/۲	۲۵۹۹۹/۱	۱۸۳۸۵/۵	۲۵۱۰۸/۳	هرمزگان
۲۶۸۴۵	×	×	۴۵۱۸/۴	×	همدان
۲۷۰۱۱/۵	×	×	۱۰۴۶۹/۴	۱۴۰۷۴/۱	یزد

۱- متوسط قیمت فروش یک کیلوگرم از محصولات کشاورزی: ۱۳۹۸ (دنباله) (ریال)

شلیل	شفتالو	هلو	آلو قطره طلا	آلو	استان
۴۷۷۶۰	۳۷۶۵۳/۲	۴۲۱۸۴	۳۶۵۵۸/۲	۲۸۹۳۵/۶	کل کشور
۳۹۷۵۲	۲۷۶۲۷/۴	۴۱۳۲۵/۱	۲۶۸۲۶/۴	۲۸۰۰۴/۹	آذربایجان شرقی
۲۹۵۸۷/۲	×	۲۵۸۸۵/۲	۲۲۸۷۱/۱	۲۱۹۸۳/۶	آذربایجان غربی
۴۱۳۴۴/۵	×	۲۸۰۳۱/۲	×	×	اردبیل
۲۶۱۵۳/۸	×	۳۵۶۲۷/۹	×	×	اصفهان
۵۰۰۰۰	×	۵۴۶۳۵/۴	۴۶۷۲۷	۴۶۲۲۷/۹	البرز
۶۰۲۶۲/۶	۵۹۲۳۰/۸	۵۵۳۷۱/۷	×	۴۵۳۰۴/۱	ایلام
×	×	×	×	×	بوشهر
۴۰۰۸۳/۴	×	۳۵۴۸۶/۲	۲۵۹۸۶/۶	۲۸۹۶۰/۶	تهران
×	×	۲۷۶۴۳/۳	×	×	چهارمحال و بختیاری
×	×	×	×	۵۲۸۹۴/۷	خراسان جنوبی
۴۱۶۸۱/۸	×	۴۴۳۴۵/۱	۲۵۴۱۶/۷	۳۷۷۵۷/۱	خراسان رضوی
×	×	۵۳۷۷۸/۵	×	۴۰۷۶۹/۱	خراسان شمالی
×	×	۴۱۳۳۳/۳	×	×	خوزستان
۱۸۷۸۲/۸	×	۱۵۴۵۳/۴	×	×	زنجان
۳۷۸۵۷/۱	۴۱۸۵۱/۹	۴۰۱۲۱	۴۹۶۰۸/۲	۵۱۴۰۲/۶	سمنان
×	×	×	×	×	سیستان و بلوچستان
۵۲۶۰۸/۷	×	۳۸۶۶۵/۸	×	۲۸۶۰۱/۳	فارس
۴۰۳۶۱/۴	۴۴۲۶۶/۲	۴۱۸۷۴/۱	×	×	قزوین
۳۲۳۰۷/۷	۲۸۱۴۵/۸	۳۱۳۸۵/۱	۳۶۷۶۳/۲	۳۵۱۲۳	قم
۴۵۲۱۵/۱	۳۸۹۹۶/۳	۳۵۳۳۰/۷	×	۳۶۳۶۸	کردستان
×	×	۴۹۷۰۹/۳	×	×	کرمان
۶۶۶۶۶/۷	×	۲۹۷۵۱/۵	×	×	کرمانشاه
×	×	۴۷۹۵۶/۴	×	۵۲۱۰۵/۹	کهگیلویه و بویراحمد
۳۱۸۱۱/۲	۳۱۴۱۰/۱	۴۰۱۹۳	۲۸۶۵۰/۸	۳۳۷۱۳/۹	گلستان
×	×	×	×	۲۵۲۲۷/۳	گیلان
۴۴۰۵۳/۹	×	۳۱۱۰۷	×	۲۴۷۰۸/۵	لرستان
۵۴۵۹۰/۷	۴۱۴۸۱/۵	۵۰۴۴۹/۵	×	×	مازندران
۴۴۲۹۶/۷	×	۳۷۸۶۲/۳	۳۹۶۷۷/۴	۴۴۶۳۵/۶	مرکزی
×	×	×	×	×	هرمزگان
۴۴۹۷۰/۶	×	۳۷۵۵۱/۴	۴۹۷۶۳/۷	۳۰۰۴۵	همدان
×	×	۲۹۲۶۸/۳	۷۷۵۳۲/۹	×	یزد



۱- متوسط قیمت فروش یک کیلوگرم از محصولات کشاورزی: ۱۳۹۸ (دنباله) (ریال)

سیب درختی	آلبالو	گیلاس	قیسی	زردآلو	استان
۲۷۳۶۴/۵	۵۰۸۶۴/۷	۹۲۵۱۷	۶۵۰۶۲/۸	۶۶۰۰۲	کل کشور
۳۲۱۸۳/۴	۳۷۲۴۶/۴	۶۷۸۶۱	×	۴۴۴۵۱/۳	آذربایجان شرقی
۲۶۲۷۸/۴	۴۴۹۸۲/۹	۷۲۸۱۱	×	۵۲۷۶۷/۸	آذربایجان غربی
۱۷۲۴۰/۶	۳۷۹۲۱/۸	۵۲۴۰۹	×	۵۲۲۴۷/۶	اردبیل
۲۴۶۱۱/۱	۵۴۰۹۰/۹	۸۵۷۱۲	۶۰۹۶۷/۷	۷۲۳۲۳/۶	اصفهان
۳۷۰۲۸/۵	۸۳۱۵۳/۱	۱۰۵۴۲۰	×	۸۷۹۷۹/۷	البرز
۳۷۲۳۲/۸	×	×	×	۶۱۹۵۴/۴	ایلام
×	×	×	×	×	بوشهر
۳۲۲۳۰/۶	۶۳۳۷۸/۷	۷۸۷۱۷	۴۸۰۰۰	۹۶۰۱۲	تهران
۱۸۹۵۵/۵	۶۲۰۳۷	۹۲۱۷۵	×	۶۳۴۰۰/۹	چهارمحال و بختیاری
۵۲۴۲۴/۷	۹۴۰۹۹/۶	۱۰۵۰۰۰	×	۷۳۱۷۰/۲	خراسان جنوبی
۳۰۲۳۳/۹	۴۷۹۴۱/۳	۱۰۵۰۴۰	×	۶۷۰۳۰/۶	خراسان رضوی
۲۳۶۷۸/۵	۹۱۵۴۷	۱۱۵۲۶۷	×	×	خراسان شمالی
×	×	×	×	×	خوزستان
۱۴۵۷۹/۱	۴۴۷۲۸/۲	۵۲۵۶۹	×	۲۴۴۶۸	زنجان
۳۱۷۹۹/۹	۸۸۲۶۰/۷	۱۰۳۰۵۱	×	۷۰۸۷۳/۴	سمنان
×	×	×	×	×	سیستان و بلوچستان
۱۸۶۴۷	×	×	×	۵۵۱۱۶/۳	فارس
۲۹۹۰۵/۸	۶۹۱۷۵/۷	۱۴۸۰۴۸	×	×	قزوین
۲۷۶۵۹/۲	۷۱۶۳۶/۶	۱۰۹۶۱۲	۳۷۳۳۰/۶	۴۵۳۴۱/۴	قم
۲۹۳۱۳/۹	۵۵۷۷۹/۵	۸۹۴۲۶	۵۳۸۹۷/۴	۵۳۹۲۱/۸	کردستان
۵۷۵۰۰	۸۷۸۵۷/۱	×	۷۷۰۱۲/۴	۴۷۶۳۷/۳	کرمان
۴۱۱۳۷/۱	۸۵۷۸۹/۵	۸۰۹۲۹	×	۵۸۸۳۰/۴	کرمانشاه
۲۷۹۱۱/۵	×	۱۵۰۰۰۰	×	۷۰۸۲۰/۹	کهگیلویه و بویراحمد
۲۲۷۲۱/۱	×	۱۰۶۷۶۶	×	×	گلستان
×	×	۱۰۴۶۶۶	×	×	گیلان
۳۲۱۷۷/۸	۵۰۰۳۳/۹	۵۷۶۵۹	×	۵۱۹۴۰/۵	لرستان
×	×	×	×	×	مازندران
۳۳۵۵۵/۴	۶۹۸۰۸/۳	۹۶۸۸۷	×	۷۸۷۱۹/۴	مرکزی
×	×	×	×	×	هرمزگان
۳۰۵۶۰/۹	۵۴۲۲۳/۳	×	×	۴۶۹۴۰/۵	همدان
۶۹۸۴۰/۱	۸۲۵۱۲/۱	۱۰۲۷۴۸	۷۰۰۰۰	۷۳۵۸۴	یزد

۱- متوسط قیمت فروش یک کیلوگرم از محصولات کشاورزی: ۱۳۹۸ (دنباله) (ریال)

استان	گلابی	به	توت درختی	توت فرنگی	کدو آجیلی
کل کشور	۶۰۹۸۶/۴	۵۰۸۴۰/۸	۵۳۶۸۸/۴	۷۹۷۳۲/۵	۲۷۸۲۲۱/۴
آذربایجان شرقی	۴۷۴۱۸/۵	۴۵۳۸۳/۷	×	×	۲۸۰۰۴۱/۶
آذربایجان غربی	×	×	×	×	۲۷۷۶۶۱/۶
اردبیل	۴۸۱۴۱/۳	×	×	×	×
اصفهان	×	۵۳۳۹۶/۵	۶۱۵۳۸/۵	×	۲۷۶۹۲۳/۱
البرز	۷۱۹۷۰/۶	×	×	×	×
ایلام	۶۲۹۷۹/۶	۶۷۷۳۵/۸	۸۸۳۵۲/۹	۸۴۷۳۸/۲	×
بوشهر	×	×	×	×	×
تهران	۴۹۹۱۶/۱	×	×	×	×
چهارمحال و بختیاری	×	×	×	×	×
خراسان جنوبی	×	×	×	×	×
خراسان رضوی	۴۴۱۲۲/۴	۴۹۰۹۰/۹	×	×	×
خراسان شمالی	۷۷۹۸۱/۶	×	×	×	×
خوزستان	×	×	×	×	×
زنجان	۳۵۰۰۰	×	۵۴۱۶۲/۲	×	×
سمنان	۹۱۴۶۸/۳	۵۹۲۰۱/۵	×	×	×
سیستان و بلوچستان	×	×	×	×	×
فارس	×	۵۰۲۳۰/۲	×	×	۲۸۱۲۶۰/۷
قزوین	۸۷۴۷۳	×	×	×	×
قم	۴۳۵۱۲/۱	۴۸۵۲۸/۳	×	×	×
کردستان	۳۸۶۱۲/۶	۴۴۹۲۹/۵	۵۵۵۵۵/۶	۴۷۱۴۷/۸	۲۴۶۵۰۳/۱
کرمان	×	۴۳۵۰۰	×	۱۳۷۴۳۲/۸	×
کرمانشاه	×	×	×	×	۲۷۹۳۴۸/۶
کهگیلویه و بویراحمد	×	×	×	×	×
گلستان	۴۸۷۰۱/۳	×	×	×	×
گیلان	۵۲۱۶۱/۷	×	×	×	×
لرستان	×	×	×	×	×
مازندران	۶۵۸۶۵/۹	×	×	۸۳۲۶۱/۶	×
مرکزی	×	×	×	×	×
هرمزگان	×	×	×	×	×
همدان	×	×	×	×	۲۰۷۹۴۳/۹
یزد	۱۳۰۰۰۰	۵۰۳۴۸/۶	۴۴۵۶۷	×	×



۱- متوسط قیمت فروش یک کیلوگرم از محصولات کشاورزی: ۱۳۹۸ (دنباله)

استان	زلزاک	کیوی	انار	خرمالو	زرشک	گوجه سبز
کل کشور	۳۹۸۵۸۱/۵	۳۹۴۳۸۱/۵	۳۳۰۴۴/۶	۳۰۸۸۱/۳	۱۵۲۳۹/۹	۶۵۰۶۲/۱
آذربایجان شرقی	۲۵۱۱۸/۵	×	×	×	×	۳۷۳۴۳/۵
آذربایجان غربی	×	×	×	×	×	۳۵۶۲۰/۴
اردبیل	×	×	×	×	×	×
اصفهان	×	×	۲۴۹۳۲/۸	×	×	۸۹۷۰۸/۸
البرز	×	×	×	۴۳۴۳۰/۲	×	۷۴۱۸۴/۱
ایلام	×	×	۴۰۰۰۰/۰	×	×	۵۴۸۵۰/۱
بوشهر	×	×	×	×	×	×
تهران	×	×	۴۶۶۳۸/۲	۶۱۳۱۶/۸	×	۹۰۰۲۰/۱
چهارمحال و بختیاری	×	×	×	×	×	×
خراسان جنوبی	×	×	۲۷۷۳۷/۷	×	۸۵۲۳۹/۹	۹۵۴۵۴/۵
خراسان رضوی	×	×	۲۶۸۹۶	×	×	۵۹۲۴۰/۶
خراسان شمالی	×	×	×	×	×	×
خوزستان	×	×	۴۷۹۸۵	×	×	×
زنجان	×	×	۲۴۳۹۵/۹	۲۶۴۶۹/۲	×	×
سمنان	×	×	۳۶۳۵۸/۱	×	×	۶۱۰۷۹/۸
سیستان و بلوچستان	×	×	×	×	×	×
فارس	×	×	۴۱۶۰۶/۴	۴۵۰۳۱/۷	×	۶۰۹۹۸/۱
قزوین	۷۵۳۶۵/۹	×	۳۶۶۵۳/۷	۳۴۸۷۶	×	×
قم	×	×	۳۴۰۴۷/۲	۳۱۰۶۶/۰	×	×
کردستان	۲۰۹۰۹/۱	×	۴۳۱۷۱/۶	×	×	۴۶۰۴۴
کرمان	×	×	۳۸۰۶۴/۷	×	×	۴۰۰۰۰
کرمانشاه	×	×	۳۶۷۵۶/۸	×	×	۶۲۳۰۷/۷
کهگیلویه و بویراحمد	×	×	۴۴۶۰۳/۴	×	×	×
گلستان	×	×	۳۶۳۲۶/۷	۲۹۵۰۲/۶	×	×
گیلان	×	۴۰۹۸۹۶/۹	۱۰۹۶۰	۲۲۰۲۲/۶	×	۴۶۱۱۹/۵
لرستان	×	×	۲۹۲۹۵/۵	×	×	۴۰۹۶۷/۷
مازندران	×	۳۰۴۵۲/۹	۳۱۵۷۹/۸	۲۰۱۲۷/۲	×	۴۲۰۱۷/۷
مرکزی	×	×	۳۱۴۸۲/۹	×	×	×
هرمزگان	×	×	×	×	×	×
همدان	×	×	×	×	×	×
یزد	×	×	۲۴۲۸۶/۴	×	×	۷۴۶۹۰/۱

۱- متوسط قیمت فروش یک کیلوگرم از محصولات کشاورزی: ۱۳۹۸ (دنباله) (ریال)

استان	پسته	بادام	فندق	آفتابگردان آجیلی	سویا
کل کشور	۹۱۱۷۲۸/۸	۷۵۹۷۹۱	۲۲۵۱۲۹	۱۳۴۷۳۲	۲۸۶۳۲
آذربایجان شرقی	×	۳۸۵۰۶۰	×	۱۳۱۷۳۳/۵	×
آذربایجان غربی	×	۲۹۰۰۸۷	×	۱۵۲۹۹۳/۹	×
اردبیل	×	×	×	×	۲۹۶۰۰
اصفهان	×	۱۲۶۷۰۱۸	×	×	×
البرز	×	×	×	×	×
ایلام	×	۳۵۰۰۰۰	×	۸۰۲۱۷/۴	×
بوشهر	×	×	×	×	×
تهران	۶۱۶۹۴۹/۲	×	×	×	×
چهارمحال و بختیاری	×	۱۰۷۸۵۰۷	×	×	×
خراسان جنوبی	×	۲۷۴۹۳۱	×	۸۶۳۶۳/۶	×
خراسان رضوی	۸۵۸۶۷۹/۱	۲۶۷۲۵۸	×	۱۰۹۸۶۲/۸	×
خراسان شمالی	×	۲۳۷۷۴۲	×	۹۵۷۰۷/۸	×
خوزستان	×	×	×	×	×
زنجان	×	×	×	۹۵۰۳۸/۲	×
سمنان	۱۳۴۳۶۲۴	۴۳۸۴۶۱	×	۹۹۳۰۵/۶	×
سیستان و بلوچستان	×	×	×	×	×
فارس	۹۰۰۴۰۰/۶	۲۳۶۰۹۳	×	×	×
قزوین	۹۶۹۴۶۴/۲	۲۵۵۳۲۱	×	۱۱۱۸۸۴/۵	×
قم	×	۳۱۰۹۶۶	۵۸۰۸۸۶/۹	×	×
کردستان	×	۲۳۴۵۳۰	×	×	×
کرمان	۹۷۱۵۱۱/۶	۳۴۳۷۲۷	×	۱۰۰۰۰۰/۰	×
کرمانشاه	×	۳۴۵۴۵۴	×	۱۷۰۷۳۱/۷	×
کهگیلویه و بویراحمد	×	۲۵۰۰۰۰	×	×	×
گلستان	×	×	×	×	۲۸۳۳۹
گیلان	×	×	۱۸۶۸۰۶/۷	×	×
لرستان	×	۳۳۵۱۸۵	×	×	×
مازندران	×	×	×	×	۲۸۴۰۵
مرکزی	×	۲۸۰۲۱۶	×	×	×
هرمزگان	×	×	×	×	×
همدان	×	۲۵۰۰۰۰	×	×	×
یزد	×	۲۶۰۳۳۷	×	۱۴۸۶۲۰/۷	×

۱- متوسط قیمت فروش یک کیلوگرم از محصولات کشاورزی: ۱۳۹۸ (دنباله) (ریال)

استان	آفتابگردان روغنی	کنجد	زیتون	کلزا	چای سبز
کل کشور	۹۳۴۷۰	۱۷۵۴۲۷/۳	۶۵۱۸۶/۹	۳۴۱۰۳/۱	۲۸۲۱۱/۸
آذربایجان شرقی	×	×	×	۳۴۳۹۲/۲	×
آذربایجان غربی	۱۲۲۸۳۵	×	×	۴۲۹۵۱/۵	×
اردبیل	×	×	×	۳۳۰۰۰	×
اصفهان	×	×	×	×	×
البرز	×	×	×	۴۰۰۵۶/۲	×
ایلام	×	۲۲۶۶۲۹/۴	۴۳۰۶۸/۵	۳۳۵۵۹/۷	×
بوشهر	×	۲۲۱۷۴۵/۴	×	×	×
تهران	×	×	×	×	×
چهارمحال و بختیاری	×	×	×	×	×
خراسان جنوبی	×	۱۹۱۰۷۱/۴	×	×	×
خراسان رضوی	×	۱۶۸۹۸۷/۳	×	۲۸۶۰۷/۱	×
خراسان شمالی	۲۳۰۰۰	۱۶۷۵۳۹/۱	×	۳۳۹۱۴/۸	×
خوزستان	×	۱۵۹۸۵۵/۷	×	۳۴۳۱۳/۴	×
زنجان	×	×	۶۳۴۰۷/۷	۳۶۰۱۳/۳	×
سمنان	×	×	×	×	×
سیستان و بلوچستان	×	×	×	×	×
فارس	×	۱۸۲۱۰۳/۴	۶۴۸۶۱/۴	۳۳۸۲۰/۳	×
قزوین	×	×	۶۳۶۰۰/۵	۳۴۷۵۴/۱	×
قم	×	×	×	۳۱۳۵۱/۸	×
کردستان	×	×	×	۳۶۷۷۴/۱	×
کرمان	×	۱۴۶۵۰۲/۹	×	×	×
کرمانشاه	×	×	۵۴۷۳۸/۴	۳۳۸۵۲	×
کهگیلویه و بویراحمد	×	×	۳۳۳۳۳/۳	×	×
گلستان	۲۵۹۱۳	۲۴۱۹۱۱/۹	۷۸۷۸۸	۳۴۳۲۲/۸	×
گیلان	×	×	×	×	۲۸۲۱۱/۸
لرستان	×	×	×	۴۱۷۰۰	×
مازندران	×	۲۵۳۷۳۳	×	۳۳۵۹۱/۲	×
مرکزی	×	×	×	۳۵۵۰۷/۷	×
هرمزگان	×	۱۷۶۸۷۵	×	×	×
همدان	×	×	×	۲۷۸۲۱/۴	×
یزد	×	۱۱۶۵۹۵/۷	×	×	×

۱- متوسط قیمت فروش یک کیلوگرم از محصولات کشاورزی: ۱۳۹۸ (دنباله) (ریال)

استان	زعفران خشک	زعفران تر	توتون	تنباکو	چغندر قند	نیشکر
کل کشور	۳۱۷۵۹۳/۳	۵۵۶۷۳۱/۷	۱۹۰۳۳۷/۸	۱۴۹۳۲۹/۹	۴۱۶۴/۹	۲۴۷۳
آذربایجان شرقی	۵۵۹۲۵۲/۷	×	×	×	۲۸۵۲۶/۳	×
آذربایجان غربی	×	×	×	×	۴۱۵۸/۱	×
اردبیل	×	×	×	×	۴۵۰۰	×
اصفهان	۵۱۱۸۶۹/۷	×	×	۱۴۵۱۵۱/۵	×	×
البرز	×	×	×	×	×	×
ایلام	×	×	×	×	۴۱۹۲/۷	×
بوشهر	×	×	×	۱۹۳۹۰۴/۲	×	×
تهران	×	×	×	×	×	×
چهارمحال و بختیاری	۵۹۸۷۸۷/۹	×	×	×	۳۸۷۰/۸	×
خراسان جنوبی	۲۹۰۲۱۶/۱	×	×	×	×	×
خراسان رضوی	۳۲۰۵۸۴/۵	۵۵۱۶۵۴/۵	×	۱۰۳۳۳۳/۳	۵۱۱۰/۹	×
خراسان شمالی	×	۵۹۶۷۱۴/۷	×	×	۴۶۱۸/۲	×
خوزستان	×	×	×	×	۲۷۱۵/۶	۲۴۷۳
زنجان	×	×	×	×	۴۸۱۲/۵	×
سمنان	۳۵۰۷۲۹/۸	×	×	×	۵۰۵۴/۹	×
سیستان و بلوچستان	×	×	×	۱۴۶۳۰۴/۳	×	×
فارس	۴۲۱۴۴۶/۷	×	×	×	۴۱۰۶/۱	×
قزوین	×	×	×	×	۵۲۱۷/۳	×
قم	×	×	×	×	×	×
کردستان	×	×	۱۱۰۰۰۰	×	×	×
کرمان	۶۱۵۴۷۹/۹	×	×	×	×	×
کرمانشاه	×	×	×	×	۳۹۰۳/۶	×
کهگیلویه و بویراحمد	×	×	×	×	×	×
گلستان	۳۴۶۰۲۰/۵	×	۱۹۱۱۰۱/۷	×	۳۵۰۰	×
گیلان	×	×	×	×	×	×
لرستان	۵۵۳۹۱۱/۹	×	×	×	۳۷۳۹/۳	×
مازندران	×	×	۱۹۰۵۴۶/۹	×	×	×
مرکزی	۴۸۵۱۰۸/۲	×	×	×	×	×
هرمزگان	×	×	×	×	×	×
همدان	۷۱۲۵۱۰/۷	×	×	×	۴۰۲۲/۷	×
یزد	۳۵۰۰۰۰	×	×	×	×	×

۱- متوسط قیمت فروش یک کیلوگرم از محصولات کشاورزی: ۱۳۹۸ (دنباله)

استان	یونجه	شبدر	ذرت علوفه‌ای	ذرت خوشه‌ای	کاه	جو علوفه‌ای
کل کشور	۱۹۱۶۰/۱	۱۹۸۵۷/۴	۳۲۲۰/۴	۱۳۷۸۱/۴	۳۷۲۰/۴	۲۶۷۲/۲
آذربایجان شرقی	۱۹۸۱۶/۹	۱۷۱۶۳/۹	۴۲۳۸/۲	×	۵۳۹۲/۸	۱۲۰۵۳/۶
آذربایجان غربی	۱۷۲۱۰/۳	×	۳۵۹۴/۸	۱۳۰۰۰/۰	۴۰۴۹/۳	×
اردبیل	۱۸۰۷۴/۰	×	۲۷۰۴/۲	×	۵۱۸۴/۵	×
اصفهان	۱۷۸۶۵/۷	×	۳۹۳۴/۶	۱۳۰۰۰/۰	۵۰۴۶/۸	×
البرز	۲۱۶۹۸/۶	×	۳۹۳۲/۶	×	۶۱۰۱/۵	×
ایلام	۱۴۰۷۳/۲	×	۲۹۸۴/۴	۱۳۵۶۰/۹	۵۶۳۷/۳	×
بوشهر	۱۷۳۲۱/۸	×	۰/۰	×	۳۰۹۱/۵	×
تهران	۱۷۷۵۶/۱	×	۳۴۶۶/۲	×	۴۱۲۴/۵	×
چهارمحال و بختیاری	۲۰۳۶۸/۲	۱۷۹۱۴/۲	۳۴۷۵/۳	۳۰۰۰۰/۰	۵۸۹۵/۷	۱۰۰۱۹/۱
خراسان جنوبی	۲۱۱۳۰/۴	×	×	×	×	×
خراسان رضوی	۱۸۸۸۹/۰	×	۴۱۹۸/۶	×	۶۶۹۹/۶	۲۴۷۵/۲
خراسان شمالی	۱۸۱۰۸/۱	×	۴۱۵۴/۱	×	۶۷۹۵/۰	×
خوزستان	۱۳۵۲۱/۹	×	۲۰۷۸/۸	×	۲۲۱۷/۰	×
زنجان	۲۰۵۶۰/۰	×	۴۶۶۹/۷	×	۲۶۰۶/۸	×
سمنان	۱۸۹۸۲/۶	×	۳۴۲۵/۹	×	۴۴۰۴/۲	×
سیستان و بلوچستان	۱۲۱۷۳/۷	×	×	×	۷۰۰۰/۰	×
فارس	۱۹۶۶۷/۶	۲۰۳۷۰/۴	۳۵۱۲/۴	×	۴۸۷۴/۷	×
قزوین	۲۰۵۷۶/۲	×	۳۱۵۰/۳	×	۳۳۲۱/۳	×
قم	۲۰۰۷۵/۱	×	×	×	۲۸۵۷/۳	×
کردستان	۱۹۲۶۳/۸	۱۳۴۷۳/۷	×	×	۲۵۹۰/۰	×
کرمان	۱۷۲۵۴/۴	×	۱۸۶۳/۱	×	۴۹۸۴/۳	×
کرمانشاه	۲۱۰۵۷/۵	۲۳۰۵۲/۹	۳۱۲۶/۷	×	۲۵۶۷/۳	×
کهگیلویه و بویراحمد	۲۱۰۶۵/۰	×	۲۹۷۷/۶	×	۲۸۵۷/۳	×
گلستان	×	×	۲۸۳۹/۹	×	۲۲۷۷/۹	×
گیلان	×	×	×	×	۳۵۶۴/۷	×
لرستان	۱۹۴۷۹/۶	۲۲۲۸۸/۵	۲۴۸۰/۷	×	۴۱۷۵/۰	×
مازندران	×	×	۰/۰	×	۱۳۰۰/۶	×
مرکزی	۱۸۹۸۷/۲	×	۲۷۸۰/۵	×	۲۷۷۱/۶	×
هرمزگان	×	×	×	×	۰/۰	×
همدان	۱۹۸۰۱/۴	×	۳۵۱۳/۰	×	۳۲۱۸/۴	×
یزد	۲۰۰۱۷/۷	×	۳۰۰۴/۵	×	۶۶۳۳/۰	۲۷۴۷/۸

۱- متوسط قیمت فروش یک کیلوگرم از محصولات کشاورزی: ۱۳۹۸ (دنباله) (ریال)

استان	چغندر علوفه‌ای	پنبه (وش)	زیره	عسل با موم	عسل بدون موم	پيله تر
کل کشور	۶۳۷۶/۰	۶۵۴۵۳	۲۸۳۴۸۷	۳۲۸۳۳۸/۴	۲۹۱۱۱۵/۴	۸۱۹۲۳۰/۹
آذربایجان شرقی	×	×	×	۲۹۸۶۲۹/۷	۲۲۱۵۲۵/۹	×
آذربایجان غربی	×	×	×	۲۲۵۲۶۷/۸	۲۰۳۰۱۳/۲	×
اردبیل	×	۶۰۲۱۸	×	۳۹۰۰۸۰/۱	×	×
اصفهان	۴۹۳۵/۶	×	×	۱۵۸۳۳۷/۲	۱۲۰۳۹۴/۵	×
البرز	×	×	×	۱۱۶۸۸۴۴/۲	۱۱۵۷۵۵۱/۳	×
ایلام	×	×	×	×	۵۷۶۵۶۳/۲	×
بوشهر	×	×	×	×	×	×
تهران	×	×	×	۶۵۴۴۵۶/۲	۹۱۰۵۸۹/۳	×
چهارمحال و بختیاری	×	×	×	×	×	×
خراسان جنوبی	×	۷۰۱۷۶	۲۸۶۳۴۹/۲	×	۷۹۳۴۳۶/۸	×
خراسان رضوی	۴۹۵۲/۸	۷۰۴۹۳	۲۸۲۹۷۸/۳	۸۶۱۱۱۱/۱	۶۳۰۶۴۰/۶	۸۷۱۱۵۳/۸
خراسان شمالی	×	۷۲۱۰۰	×	۴۶۵۳۹۲/۷	۵۱۸۴۵۱/۶	۸۰۹۶۷۵/۷
خوزستان	×	×	×	×	۱۵۷۷۵۸۶/۲	×
زنجان	×	×	×	۵۹۱۸۱۲/۳	×	×
سمنان	۰/۰	۶۴۷۵۰	۲۸۰۷۲۱/۶	۶۹۷۹۶۴/۸	۶۹۸۶۳۶/۰	×
سیستان و بلوچستان	×	×	×	×	×	×
فارس	×	۶۳۵۵۵	×	۴۸۰۶۱۲/۲	۲۵۶۲۷۶/۵	×
قزوین	×	×	×	۹۵۷۵۹۰/۵	×	×
قم	×	۷۰۴۹۲	×	۵۷۳۳۸۰/۷	×	×
کردستان	×	×	×	۹۷۷۴۴۵/۶	۱۱۵۴۴۹۴/۴	×
کرمان	×	×	×	×	۸۷۳۵۷۵/۱	×
کرمانشاه	×	×	×	۳۸۹۵۲۳/۸	۲۱۹۱۰۲/۴	×
کهگیلویه و بویراحمد	×	×	×	۸۵۲۷۶۴/۶	۹۰۴۰۰۱	×
گلستان	×	۵۹۰۷۵	×	۷۷۰۰۱۷/۳	۶۱۱۹۶۶/۴	×
گیلان	×	×	×	۲۳۳۸۰۸/۱	۳۷۲۷۲۷/۳	۷۸۰۵۶۸/۱
لرستان	×	×	×	×	×	×
مازندران	×	×	×	۷۰۲۸۲۱/۴	۷۴۵۸۹۹/۸	×
مرکزی	×	×	×	۷۷۷۴۵۵/۵	۴۶۴۹۷۲/۹	×
هرمزگان	×	×	×	×	×	×
همدان	×	×	×	×	۶۳۷۰۸۷/۹	×
یزد	۱۴۲۵۸/۹	×	×	×	×	×

۲- متوسط قیمت فروش انواع دام زنده: ۱۳۹۸

(ریال)

بز و بزغاله			گوسفند و بره			استان
نر تولید مثل (رأس)	ماده تولید شیر (رأس)	پروری (کیلو)	نر تولید مثل (رأس)	ماده تولید شیر (رأس)	پروری (کیلو)	
۱۶۸۸۹۷۵۲/۶	۱۴۵۰۸۹۴۶/۶	۳۹۵۸۳۷/۸	۳۱۲۸۹۹۴۲/۱	۲۲۵۳۰۱۰۷/۶	۴۰۴۵۲۱/۵	کل کشور
۲۲۲۲۴۶۶۲/۲	۱۶۱۶۰۱۵۵/۰	۳۰۲۵۶۲/۹	۳۱۷۵۵۴۳۸/۸	۲۵۴۶۹۲۱۲/۳	۳۷۱۶۵۹/۰	آذربایجان شرقی
×	۱۳۸۷۰۲۶۷/۲	۳۸۰۱۰۳/۳	۴۶۹۸۷۲۵۷/۹	۲۱۴۶۲۹۳۴/۵	۴۰۰۵۸۶/۴	آذربایجان غربی
۱۴۶۸۳۵۷۴/۹	۱۲۳۱۱۶۰۲/۴	۳۵۰۳۵۱/۹	۲۶۳۲۷۴۲۳/۸	۲۵۰۵۹۰۵۷/۰	۳۹۹۸۲۴/۱	اردبیل
۱۹۸۸۵۳۲۸/۹	۱۴۸۱۱۹۰۸/۷	۳۹۷۱۶۵/۳	۳۱۴۳۰۰۴۰/۹	۲۳۴۱۶۶۹۱/۳	۴۲۱۸۷۶/۸	اصفهان
×	۲۰۱۴۲۸۵۷/۱	×	×	۳۰۰۰۰۰۰۰/۰	۴۴۳۹۹۱/۰	البرز
۲۰۱۴۲۸۵۷/۱	۱۹۲۷۸۴۶۶/۵	۴۳۰۷۸۶/۲	۲۵۰۵۳۳۹۸/۱	۲۵۳۱۱۵۱۷/۴	۴۲۹۶۵۵/۲	ایلام
۱۸۶۵۱۹۰۴/۹	۱۴۷۶۳۱۷۱/۵	۳۹۶۷۹۰/۶	۲۷۴۲۷۰۹۶/۷	۲۴۵۹۰۴۳۶/۵	۴۱۴۵۳۲/۲	بوشهر
×	×	۳۶۱۷۴۸/۹	×	×	۴۲۰۳۳۵/۷	تهران
×	۱۰۴۲۶۸۲۹/۳	۳۹۷۳۹۵/۰	۱۲۲۴۰۰۰۰/۰	۱۲۵۵۶۴۵۱/۶	۴۱۷۲۷۵/۷	چهارمحال و بختیاری
۱۶۲۶۵۱۵۱/۵	۱۱۶۷۳۷۰۵/۴	۳۹۴۴۶۲/۵	×	۱۲۷۵۲۷۰۴/۷	۴۱۸۵۸۷/۴	خراسان جنوبی
×	۱۸۱۳۴۲۸۴/۰	۳۹۴۱۵۷/۸	۴۹۱۸۸۵۰۲/۷	۲۸۴۸۵۰۹۷/۸	۴۰۳۷۹۷/۳	خراسان رضوی
۲۲۰۸۸۶۵۳/۶	۱۳۵۶۱۵۲۸/۸	۳۵۸۶۴۰/۷	۳۶۷۹۱۲۵۶/۴	۲۱۰۱۰۳۶۸/۸	۳۷۳۴۶۴/۸	خراسان شمالی
۲۱۱۴۶۹۳۸/۷	۱۳۸۶۴۹۰۶/۶	۳۹۵۲۷۴/۵	۲۶۱۸۲۶۸۰/۸	۲۴۸۶۳۲۱۷/۷	۴۲۳۶۷۵/۴	خوزستان
×	×	۳۶۱۴۹۴/۶	×	×	۳۷۶۳۵۱/۹	زنجان
۲۰۰۰۰۰۰۰/۰	۹۱۶۶۶۶۶/۷	۳۷۶۴۰۳/۰	۶۳۱۴۸۱۴۷/۶	۲۰۸۳۳۳۳۳/۳	۴۱۴۴۶۵/۱	سمنان
۱۰۴۴۰۹۲۳/۸	۱۰۰۲۳۰۵۴/۵	۴۷۴۶۸۵/۱	۱۰۱۶۵۶۲۵/۰	۹۷۵۰۰۰۰/۰	۴۷۹۷۳۸/۶	سیستان و بلوچستان
۲۴۰۱۲۳۷۳/۳	۱۴۵۶۶۳۵۵/۷	۴۰۵۷۵۷/۶	۳۱۶۵۹۷۰۲/۴	۲۳۲۷۲۵۸۴/۵	۳۹۷۷۸۵/۵	فارس
۲۱۷۵۰۰۰۰/۰	۱۴۸۸۹۹۵۰/۶	۳۹۴۹۴۱/۶	۲۹۷۹۹۰۱۲/۶	۱۸۲۷۶۷۸۴/۷	۴۱۵۷۰۲/۶	قزوین
×	×	۴۰۱۲۶۳/۲	×	×	۴۰۱۱۸۸/۷	قم
۱۴۷۳۳۴۴۴/۹	۱۲۴۲۱۸۸۸/۵	۳۴۰۵۰۱/۲	۲۲۹۰۳۰۴۱/۷	۱۹۸۴۱۶۸۲/۱	۴۰۴۱۷۶/۹	کردستان
۱۲۸۳۶۱۹۶/۸	۱۵۴۵۲۷۲۳/۰	۴۹۱۴۵۸/۷	۱۴۲۴۹۶۸۳/۱	۱۵۶۹۲۴۲۵/۷	۴۹۳۳۴۹/۹	کرمان
×	×	۳۶۵۱۰۴/۴	×	×	۳۹۴۴۵۴/۶	کرمانشاه
۲۰۰۵۶۵۲۱/۷	۱۵۳۹۴۴۶۹/۵	۳۸۵۲۷۳/۵	۲۸۸۰۸۶۴۲/۰	۲۴۹۵۳۹۷۲/۴	۳۹۶۶۰۴/۷	کهگیلویه و بویراحمد
×	×	۳۶۷۳۲۴/۱	۴۲۱۴۸۸۳۷/۲	۲۴۶۷۹۱۵۵/۴	۴۱۶۹۹۵/۸	گلستان
×	×	۳۹۴۸۱۲/۰	۱۳۲۰۰۸۹۲/۹	۱۴۹۵۸۰۳۶/۹	۴۴۱۰۹۲/۷	گیلان
۱۳۸۱۵۲۸۶/۶	۱۱۳۴۴۵۰۵/۴	۳۸۶۷۴۴/۸	۲۸۹۲۲۰۸۴/۱	۱۵۶۴۱۶۴۸/۷	۳۹۷۳۹۴/۰	لرستان
×	۱۳۹۰۸۰۷۶/۰	۳۷۷۷۰۴/۶	×	۱۵۴۴۵۵۷۴/۴	۴۵۱۷۲۳/۱	مازندران
۱۸۳۹۲۸۵۷/۱	۱۴۵۶۹۹۶۱/۵	۴۱۵۵۲۴/۲	۳۳۵۰۸۶۱۲/۴	۲۱۵۴۸۹۳۴/۷	۴۱۳۵۱۲/۰	مرکزی
۱۱۶۷۶۴۷۰/۶	×	۴۳۸۸۲۵/۱	۱۱۸۲۳۵۲۹/۴	×	۴۴۵۰۹۰/۱	هرمزگان
×	۲۰۰۰۰۰۰۰/۰	۴۱۹۲۹۷/۶	×	۲۹۴۸۳۴۲۳/۷	۴۴۰۷۰۷/۳	همدان
۲۰۹۳۲۵۱۵/۳	۱۷۴۷۹۶۹۷/۸	۴۱۶۹۶۳/۳	۲۴۳۰۶۶۴۶/۵	۱۹۷۷۷۰۳۱/۲	۴۴۵۲۷۱/۱	یزد



۲- متوسط قیمت فروش انواع دام زنده: ۱۳۹۸ (دنباله) (ریال)

گاو دوساله و بیشتر				استان
نر غیر کاری (رأس)	نر کاری (رأس)	ماده غیر شیری (کیلو)	ماده شیری (رأس)	
۱۸۵۶۵۴۹۴۹/۶	۱۰۷۸۹۳۴۴۲/۶	۲۵۰۲۵۹/۰	۱۵۳۱۳۵۶۹۱/۴	کل کشور
۲۴۰۵۱۶۸۵۳/۹	×	۲۴۸۹۱۶/۴	۱۷۸۱۹۶۶۴۰/۶	آذربایجان شرقی
×	×	۲۵۸۸۳۹/۶	۱۳۳۶۷۸۳۱۲/۳	آذربایجان غربی
۱۰۴۷۷۴۴۷۹/۲	×	۲۴۱۹۸۴/۸	۱۲۷۶۴۳۶۴۰/۸	اردبیل
۱۸۵۰۰۰۰۰۰	×	۲۳۲۲۲۵/۳	۱۷۶۴۹۸۲۶۱/۶	اصفهان
۱۹۹۹۹۹۹۹۵/۹	×	۲۷۹۸۵۰/۷	۱۳۵۴۰۰۰۰۰/۰	البرز
۲۰۶۵۷۱۴۲۸/۶	×	۳۵۹۲۶۰/۸	۱۸۳۴۹۷۷۴۳/۶	ایلام
۱۲۸۵۵۹۳۲۲	۱۳۵۰۰۰۰۰۰/۰	۳۱۶۶۲۴/۷	۱۳۷۵۵۲۴۴۷/۹	بوشهر
×	×	۲۹۷۱۳۲/۲	۹۰۰۰۰۰۰۰/۰	تهران
×	×	۱۷۹۰۶۰/۴	۸۹۳۲۵۴۷۱/۷	چهارمحال و بختیاری
۱۵۶۸۰۰۰۰۰	×	۳۰۹۹۳۶/۹	۱۷۶۴۴۳۵۰۷/۶	خراسان جنوبی
×	×	۲۰۰۸۱۲/۴	۱۷۹۲۳۵۱۷۱/۴	خراسان رضوی
×	×	۲۲۲۴۸۲/۴	۱۷۴۱۷۳۳۹۱/۹	خراسان شمالی
۱۱۳۰۷۸۴۰۴	×	۳۲۲۲۸۴/۸	۱۳۰۱۲۵۶۲۰/۴	خوزستان
×	×	×	۱۵۶۴۸۲۷۳۶/۰	زنجان
×	×	۲۴۶۷۲۲/۱	۲۰۳۵۹۸۹۰۴/۶	سمنان
۷۶۵۸۱۸۱۸/۱۸	۸۱۶۶۱۲۹۰/۳	۳۵۸۸۰۷/۸	۷۹۱۴۹۴۲۵/۳	سیستان و بلوچستان
۱۸۱۴۴۳۸۱۴/۸	×	۲۲۴۹۲۸/۳	۱۶۵۶۴۳۶۳۷/۹	فارس
×	×	۲۰۳۳۱۱/۷	۱۴۳۴۴۷۶۹۰/۶	قزوین
×	×	×	×	قم
×	×	۲۲۸۹۴۶/۵	۱۲۴۵۷۷۹۷۴/۹	کردستان
۱۱۹۰۹۹۹۹۹/۵	×	۴۵۳۴۰۴/۰	۱۱۷۶۶۱۰۷۲/۹	کرمان
×	×	×	۱۳۶۰۵۳۴۸۵/۴	کرمانشاه
×	×	۲۹۰۸۵۴/۳	۱۲۸۰۶۵۱۲۳/۰	کهگیلویه و بویراحمد
×	×	۲۷۲۱۶۷/۰	۱۵۱۱۵۱۱۹۹/۳	گلستان
۱۲۶۵۵۱۷۲۴/۱	×	۳۲۹۳۷۵/۰	۱۰۸۷۸۵۶۳۸/۸	گیلان
۱۵۸۳۰۹۰۳۷/۹	×	۲۲۱۰۱۷/۵	۹۱۹۵۳۹۳۷/۵	لرستان
۲۰۴۸۴۲۱۰۵/۳	×	۴۱۷۲۴۵/۳	۱۶۸۶۷۹۰۵۱/۱	مازندران
۲۰۰۰۰۰۰۰۰	×	۲۹۹۳۶۳/۲	۱۷۰۵۳۷۸۳۳/۷	مرکزی
۷۰۴۰۰۰۰۰	×	×	۱۱۴۲۰۸۱۴۴/۸	هرمزگان
×	×	۴۵۰۰۰۰/۰	۱۶۹۳۰۷۳۹۳/۲	همدان
×	×	۳۰۵۳۹۹/۰	۲۰۰۳۹۹۰۶۷/۷	یزد



۲- متوسط قیمت فروش انواع دام زنده: ۱۳۹۸ (دنباله) (ریال)

گاو کمتر از دو سال			استان
پروراری (کیلو)	ماده (رأس)	غیر پروراری (رأس)	
۳۲۵۴۴۸/۴	۱۰۳۳۳۳۳۴/۴	۱۲۸۱۷۴۹۲/۴	کل کشور
۳۱۹۱۹۹/۸	۸۳۲۴۶۲۷۲/۷	۶۲۵۲۹۴۱۱/۸	آذربایجان شرقی
۳۲۴۰۱۸/۳	۱۰۴۸۷۸۴۶۶/۰	۱۱۵۴۴۷۹۱۶/۴	آذربایجان غربی
۳۴۹۷۵۶/۹	۹۶۹۸۲۰۰۰/۳	۱۱۴۳۳۳۳۳/۳	اردبیل
۳۲۱۵۱۵/۳	۱۲۹۸۹۸۳۶۳/۵	۱۳۱۶۸۷۰۹۴/۵	اصفهان
۳۲۸۷۰۷/۵	x	x	البرز
۳۶۸۳۴۲/۸	۱۰۶۱۰۶۰۰۷/۷	x	ایلام
۳۶۵۶۱۴/۱	۸۴۸۵۸۸۷۱/۰	۱۲۱۶۶۶۶۶/۷	بوشهر
۳۲۴۷۹۰/۹	x	x	تهران
۳۳۵۱۵۵/۳	۹۵۹۶۶۱۰۱/۷	۸۰۲۳۸۰۹۵/۲	چهارمحال و بختیاری
۳۱۷۶۶۷/۳	۱۰۳۰۳۹۷۷۲/۷	x	خراسان جنوبی
۳۰۳۲۳۱/۷	۱۶۱۹۵۷۰۶۱/۱	x	خراسان رضوی
۳۲۶۴۰۴/۹	۱۰۹۰۰۱۸۸۱/۱	x	خراسان شمالی
۳۶۹۹۹۵/۳	۶۲۶۹۱۰۴۴/۸	۷۳۰۶۳۰۴۳/۲	خوزستان
۳۱۳۵۶۵/۳	x	x	زنجان
۳۲۱۲۲۹/۷	۹۵۷۹۷۲۴۳/۸	x	سمنان
۳۸۳۸۶۹/۴	۷۲۹۰۶۹۷۶/۷	۸۴۱۳۳۳۳۳/۳	سیستان و بلوچستان
۳۰۷۴۱۱/۸	۱۲۸۴۲۴۳۵۸/۶	۱۰۹۰۲۶۵۱۷/۲	فارس
۲۹۷۶۴۵/۷	۱۰۹۸۷۷۱۹۳/۰	x	قزوین
۲۹۶۰۰۷/۷	x	x	قم
۳۶۲۹۲۵/۱	۹۵۶۹۷۰۳۰/۴	x	کردستان
۴۵۱۰۳۶/۶	۶۱۳۵۸۶۹۵/۷	۶۷۶۹۸۸۰۷/۶	کرمان
۳۲۱۵۶۱/۶	x	x	کرمانشاه
۳۲۲۴۱۷/۵	۷۹۹۵۴۷۵۱/۴	۷۵۹۴۸۵۷۱/۴	کهگیلویه و بویراحمد
۳۲۴۴۶۱/۶	۹۵۸۶۱۳۷۶/۴	۷۸۷۲۲۷۴۰/۸	گلستان
۳۵۱۷۹۹/۵	۵۳۹۲۹۵۴۶/۰	x	گیلان
۳۳۴۳۳۰/۰	۶۴۴۹۹۹۹۹/۵	۶۳۹۳۱۹۹۹/۹	لرستان
۳۹۲۵۲۲/۲	۹۹۷۴۳۸۱۴/۴	x	مازندران
۳۲۱۰۵۰/۴	۱۲۱۵۸۷۹۱۲/۱	x	مرکزی
۳۶۶۱۴۸/۸	x	۷۷۲۷۲۷۲۷/۳	هرمزگان
۳۹۸۷۵۶/۸	۱۸۳۳۳۳۳۳/۳	x	همدان
۳۳۹۳۵۵/۸	۱۹۶۳۶۹۶۰۵/۴	۱۲۳۳۳۳۳۳/۳	یزد

۳- متوسط قیمت فروش یک کیلوگرم از فراورده‌های دامی: ۱۳۹۸ (ریال)

کود حیوانی گاوی	کود حیوانی گوسفندی	پشم گوسفند	شیر (چرخ نشده)				استان
			شیر گاومیش	شیر گاو	شیر بز	شیر گوسفندی	
۹۵۶/۹	۱۰۲۳/۱	۳۷۱۸۰/۴	۴۲۳۱۳/۴	۲۲۲۸۵/۸	۴۵۸۸۱/۵	۵۹۰۸۵/۸	کل کشور
۳۵۳/۶	۶۲۷/۱	۵۳۸۱۸/۷	۶۴۹۱۵/۸	۲۱۶۶۴/۷	۶۱۸۵۵/۱	۶۴۳۰۰/۴	آذربایجان شرقی
۳۱۰/۴	۴۷۲/۴	۶۵۰۵۹/۹	۵۹۶۸۸/۵	۱۷۵۶۸/۴	۴۸۴۹۹/۳	۴۹۶۳۲/۹	آذربایجان غربی
۲۵۴/۸	×	۳۹۹۳۳/۸	۴۲۵۲۵/۹	۱۹۷۹۷/۶	۵۰۲۴۸/۳	۵۱۸۸۵/۷	اردبیل
۸۷۸/۵	۱۰۲۳/۳	۴۳۲۱۳/۹	×	۲۳۲۷۱/۴	۵۳۴۶۴/۰	۵۴۷۷۲/۷	اصفهان
۵۱۹/۴	۷۵۵/۸	۴۳۵۱۶/۹	×	۲۵۹۹۷/۴	۵۲۳۰۷/۷	۵۸۸۲۸/۰	البرز
۹۲۳/۶	×	۳۳۹۰۹/۰	×	۲۱۷۲۱/۰	×	×	ایلام
۱۷۱۷/۶	۱۸۴۹/۷	۲۵۰۰۰/۰	×	۳۷۸۵۰/۱	۴۱۸۳۳/۰	۳۰۲۸۳/۰	بوشهر
۱۱۳۵/۸	۱۰۰۴/۸	×	×	۲۵۶۹۱/۷	۷۰۸۷۹/۱	۷۳۱۲۴/۴	تهران
۵۸۶/۷	۶۹۲/۶	۲۷۶۲۷/۶	×	۱۹۹۷۸/۹	×	×	چهارمحال و بختیاری
۹۹۶/۸	۷۸۸/۹	۶۵۷۶۸/۳	×	۲۴۸۱۱/۳	۴۹۹۱۷/۳	×	خراسان جنوبی
۱۲۷۲/۷	۹۹۸/۰	۱۵۹۰۸/۹	×	۲۲۶۸۳/۹	×	۸۶۵۳۰/۴	خراسان رضوی
۸۳۹/۹	۷۴۵/۴	۱۳۲۱۱/۳	×	۲۱۲۸۴/۸	×	×	خراسان شمالی
۳۸۳/۱	۵۲۲/۳	۳۶۰۱۷/۷	۳۴۲۸۶/۷	۲۲۸۳۲/۱	۳۰۷۷۹/۹	۳۰۲۰۴/۷	خوزستان
×	×	۴۵۰۸۹/۷	×	۲۲۶۰۰/۶	۴۸۰۱۱/۸	۴۵۸۳۲/۶	زنجان
۸۴۰/۰	۶۱۹/۶	×	×	۲۳۰۷۲/۹	۴۰۳۶۲/۶	۵۸۸۲۵/۰	سمنان
×	۶۸۴/۵	۳۴۶۱۵/۴	×	۲۲۹۰۷/۸	۲۳۰۱۱/۹	۲۲۸۶۸/۱	سیستان و بلوچستان
۱۱۳۱/۲	۱۶۷۵/۲	۱۵۶۹۵/۱	×	۲۳۸۴۸/۰	۳۵۳۷۴/۴	۳۷۲۱۲/۴	فارس
۶۱۴/۰	۷۲۳/۹	۰/۰	×	۲۱۹۰۵/۱	۴۷۴۲۰/۱	۵۱۴۱۱/۹	قزوین
۵۱۸/۱	۵۱۲/۹	۱۱۷۱۷/۸	×	۲۲۴۳۱/۹	۲۸۵۹۲/۸	×	قم
۳۳۸/۷	۴۴۹/۰	۸۷۰۷/۲	×	۲۳۸۰۴/۵	۳۱۸۸۹/۳	۳۲۶۳۳/۲	کردستان
۱۸۵۸/۱	۱۶۲۵/۸	×	×	۲۲۷۷۳/۷	۳۶۲۶۳/۲	۵۲۳۶۴/۸	کرمان
×	×	۳۶۲۸۹/۴	×	۲۱۶۸۸/۸	×	×	کرمانشاه
۹۹۵/۲	۹۶۶/۰	۱۸۰۸۷/۰	×	۲۴۵۸۶/۸	۲۸۰۲۸/۷	×	کهگیلویه و بویراحمد
۶۱۷/۸	×	×	×	۲۱۳۸۷/۴	×	۴۰۰۸۱/۴	گلستان
۶۳۵/۱	×	۴۱۶۵۳/۶	۵۶۴۱۱/۷	۲۳۸۷۱/۷	×	×	گیلان
۲۸۴/۱	۴۷۴/۸	۱۸۳۴۵/۳	×	۱۹۴۱۰/۰	×	×	لرستان
×	۱۰۶۱/۰	×	۳۵۰۰۰/۰	۲۶۴۵۶/۱	×	۴۲۲۳۲/۵	مازندران
۵۴۶/۳	۶۴۲/۶	۲۶۰۰۰/۰	×	۲۱۶۶۸/۷	×	×	مرکزی
×	۴۰۷۲/۷	×	×	×	×	×	هرمزگان
×	×	×	×	۲۲۵۶۴/۴	×	×	همدان
۲۷۰۰/۷	۳۴۷۳/۸	۶۱۳۲۷/۱	×	۲۴۷۳۲/۷	۶۱۵۰۸/۲	۶۷۱۳۳/۶	یزد

۴- متوسط هزینه انواع خدمات ماشینی کشاورزی برای یک هکتار: ۱۳۹۸ (ریال)

دیسک با تراکتور		شخم با تراکتور			استان
زمین دیم	زمین آبی	باغ	زمین دیم	زمین آبی	
۷۰۶۴۶۶/۵	۱۱۵۸۳۳۲/۶	۳۵۳۶۸۶۹/۴	۱۷۳۱۰۹۶/۷	۲۴۶۶۲۴۴/۵	کل کشور
۱۱۸۶۴۶۷	۱۳۶۳۹۰۳/۲	۲۸۹۱۳۷۱/۵	۱۶۳۸۷۱۳/۶	۲۸۵۲۰۰۵/۳	آذربایجان شرقی
۱۳۴۲۲۹۷	۱۷۴۸۳۶۷/۷	۵۴۵۹۵۰۳/۷	۲۵۲۰۸۷۹/۷	۲۹۷۴۷۶۰/۴	آذربایجان غربی
۱۶۱۷۲۰۴	۱۰۵۲۲۹۶/۶	۳۳۵۴۵۰۷/۰	۲۰۶۱۳۶۴/۲	۲۲۵۱۴۳۰/۱	اردبیل
×	۲۹۵۷۵۶۳/۵	×	۲۱۳۷۱۷۴/۷	۵۰۲۶۲۰۳/۷	اصفهان
×	۲۰۸۷۳۲۸/۸	۳۰۲۱۷۳۹/۱	×	۲۲۶۴۴۴۴/۴	البرز
۱۱۴۱۷۴۲	۱۱۲۷۰۳۵/۱	×	۱۳۶۷۷۱۸/۳	۱۳۷۸۳۱۹/۲	ایلام
۶۹۲۳۱۰/۵	۹۲۸۵۵۹/۰	۱۵۷۷۴۱۷/۵	۱۴۴۳۸۱۱/۰	۱۸۷۰۲۹۹/۴	بوشهر
۱۹۲۳۰۷۷	۱۱۶۸۸۴۳/۱	۱۷۷۵۸۶۲/۱	۲۸۶۷۰۵۷/۷	۲۲۱۰۵۴۹/۷	تهران
×	×	۳۵۲۶۹۴۳/۵	۲۱۸۳۲۸۴/۹	۲۹۵۳۴۹۱/۸	چهارمحال و بختیاری
۱۱۶۵۰۰۰	۱۱۶۴۱۷۹/۱	۱۳۳۶۳۳۱/۸	۲۳۲۳۳۸۰/۲	۲۱۳۹۳۰۹/۵	خراسان جنوبی
۶۸۹۹۶۱/۷	۷۵۰۵۳۰/۷	۱۹۹۳۶۳۴/۱	۱۴۴۲۳۱۶/۰	۱۸۰۸۴۱۱/۱	خراسان رضوی
۷۷۵۸۵۴/۸	۸۹۸۵۹۳/۱	۲۴۶۲۹۴۰/۵	۱۴۱۵۴۵۹/۷	۱۵۷۳۹۱۰/۱	خراسان شمالی
۱۰۴۳۱۵۱	۸۶۴۳۳۱/۸	۱۷۰۸۴۹۰/۶	۱۴۶۸۱۷۴/۹	۱۶۷۲۵۴۷/۸	خوزستان
۷۳۰۹۶۷/۷	۱۳۸۳۳۰۲/۲	×	۱۴۴۳۷۶۷/۸	۲۷۳۴۶۵۴/۱	زنجان
×	۱۵۰۰۰۰۰/۰	۳۲۱۳۹۰۳۷/۴	۱۵۶۱۷۱۳/۸	۲۴۹۵۳۹۷/۸	سمنان
×	۱۰۲۳۷۵۰/۰	×	×	۱۸۷۶۲۸۴/۰	سیستان و بلوچستان
۱۱۱۲۰۸۸	۱۱۰۲۷۶۰/۱	۲۳۵۴۲۶۰/۱	۲۰۴۷۲۸۴/۲	۲۱۵۸۵۴۲/۲	فارس
۱۰۷۵۰۰۲	۱۴۷۹۶۸۷/۵	۵۵۶۰۰۰۰/۰	۲۳۱۷۳۷۷/۳	۲۹۸۶۱۵۵/۷	قزوین
×	۶۷۹۳۲۲/۷	۲۴۱۴۲۸۵/۷	۲۱۴۶۶۳۷/۹	۲۲۶۷۵۰۰/۰	قم
۶۰۲۱۰۵/۹	۹۲۰۳۱۶/۴	×	۱۷۸۷۳۱۵/۲	۱۹۸۰۲۷۳/۳	کردستان
×	×	۴۰۶۸۴۵۵/۲	×	۳۴۳۸۳۶۱/۷	کرمان
۱۱۰۲۳۶۴	۱۲۲۴۸۷۶/۵	۸۷۵۰۰۰۰/۰	۱۶۳۵۶۳۰/۹	۲۱۲۷۰۱۱/۸	کرمانشاه
۱۶۰۴۸۷۸	۱۴۹۳۳۲۹/۷	۳۱۰۰۰۰۰/۰	۲۰۲۳۱۳۳/۱	۲۵۹۴۹۱۶/۲	کهگیلویه و بویراحمد
۹۷۴۸۷۱/۷	۱۱۰۳۰۹۵/۰	۱۹۸۴۶۶۷/۴	۲۱۱۵۹۵۹/۳	۲۶۵۲۹۰۴/۰	گلستان
۴۲۵۰۰۰۰	۴۱۸۹۳۵۵/۱	×	×	۷۱۵۷۴۰۷/۴	گیلان
۱۱۰۴۱۰۳	۱۲۳۲۵۷۸/۱	×	۱۴۹۱۳۷۴/۳	۲۱۹۸۸۱۶/۲	لرستان
۳۱۳۱۱۹۱	۴۱۰۹۲۴۵/۶	۵۵۳۹۳۳۵/۳	۳۱۵۹۴۳۴/۰	۳۹۳۳۳۹۸/۶	مازندران
۵۹۱۸۰۳/۳	۱۱۱۳۶۵۰/۹	×	۱۵۴۶۶۰۲/۷	۲۰۳۵۹۸۲/۶	مرکزی
×	۲۴۹۰۰۰۰/۰	×	۳۴۵۵۸۸۲/۴	۲۵۳۷۰۵۶/۰	هرمزگان
×	×	×	۲۰۴۷۵۹۲/۷	۲۹۴۶۷۷۶/۷	همدان
×	۳۱۲۷۷۱۱/۸	۴۸۴۳۶۸۷/۶	×	۵۲۰۴۶۲۸/۱	یزد



۴- متوسط هزینه انواع خدمات ماشینی کشاورزی برای یک هکتار: ۱۳۹۸ (دنباله) (ریال)

کمباین (زمین دیم)	کمباین (زمین آبی)	شخم با تیلر		شخم و دیسک با تراکتور		استان
		باغ	زمین زراعی	زمین دیم	زمین آبی	
۳۶۰۶۳۵۸/۰	۵۱۹۵۳۱۳/۳	۴۶۰۰۹۳۴/۰	۲۳۴۳۸۲۷/۴	۲۵۱۰۴۷۶/۴	۴۰۷۹۰۹۸/۵	کل کشور
×	۵۷۱۷۵۱۹/۳	۲۱۷۵۱۳۳/۱	۲۰۵۱۰۱۶/۰	۲۸۵۵۶۵۶/۶	۳۷۵۳۰۸۴/۹	آذربایجان شرقی
۳۷۱۵۶۲۹/۵	۶۶۱۱۷۴۹/۸	×	×	×	×	آذربایجان غربی
۲۳۷۶۶۳۷/۵	۲۵۱۸۷۱۷/۹	×	×	×	×	اردبیل
۵۰۰۰۰۰۰/۰	۷۵۴۲۵۵۴/۵	۵۷۷۰۸۶۸/۳	۵۷۱۶۱۰۱/۷	۳۱۱۵۰۶۲/۸	۷۱۷۷۵۱۰/۰	اصفهان
×	۳۶۱۱۴۳۱/۷	۲۵۱۳۶۹۸/۶	۱۷۵۰۰۰۰/۰	×	۴۰۶۶۶۶۶/۶	البرز
۲۶۵۰۳۸۹/۵	۲۹۸۳۶۲۹/۰	×	۰/۰	۱۴۸۳۳۳۳/۳	×	ایلام
۱۲۰۰۰۰۰/۰	۲۳۸۳۲۷۴/۱	×	×	۸۱۷۵۴۳/۹	۱۱۳۰۱۷۷/۵	بوشهر
×	۴۵۸۴۰۱۶/۸	۲۵۲۴۷۵۲/۵	۳۴۲۱۶۴۱/۸	۴۰۰۰۰۰۰/۰	۳۵۴۱۵۲۱/۵	تهران
۴۰۰۰۰۰۰/۰	۳۹۸۷۱۱۰/۲	۵۳۶۳۶۳۶/۴	×	×	۵۸۸۵۵۸۶/۹	چهارمحال و بختیاری
×	۴۴۹۹۱۸۴/۹	۲۴۵۲۴۱۵/۹	۱۹۳۷۴۱۴/۴	۱۳۹۳۱۰۳/۴	۱۴۱۶۵۱۲/۰	خراسان جنوبی
۳۸۲۶۳۶۳/۱	۳۴۷۲۱۶۱/۸	۳۷۳۱۴۶۱/۷	۲۱۸۲۸۷۰/۵	×	۲۲۲۵۰۰۰/۰	خراسان رضوی
۲۴۰۶۰۳۰/۲	۳۲۰۲۵۸۲/۵	۲۳۶۱۲۸۵/۷	۲۸۸۲۹۵۴/۶	۲۴۷۰۵۶۳/۵	۳۲۲۲۱۷۱/۳	خراسان شمالی
۳۳۳۵۸۹۳/۸	۳۳۹۶۲۴۰/۴	۱۹۰۰۰۰۰/۰	×	×	۴۴۱۲۷۵۱/۵	خوزستان
۲۷۶۳۴۱۵/۵	۴۰۰۱۱۳۷/۲	×	×	×	×	زنجان
×	۲۲۳۴۳۵۶/۷	۲۹۷۹۲۸۳/۲	×	۱۴۹۶۲۲۶/۴	۳۵۷۱۶۵۵/۷	سمنان
×	۱۹۶۲۴۰۰/۰	×	×	×	۱۸۸۲۳۵۲/۹	سیستان و بلوچستان
۴۵۰۰۰۰۰/۲	۳۸۴۴۷۵۵/۸	۵۳۴۸۳۲۸/۵	۲۰۰۰۰۰۰/۰	۲۷۰۰۰۰۰/۰	۳۴۲۷۰۹۷/۳	فارس
۳۲۳۹۴۱۷/۲	۳۹۷۲۰۰۹/۵	۴۹۱۴۷۹۰/۰	۳۷۳۷۱۰۶/۹	۴۳۰۰۲۶۸/۱	۵۰۵۲۶۷۴/۶	قزوین
×	۳۹۳۴۸۲۰/۳	۲۱۱۸۴۲۱/۱	×	۲۷۴۶۷۵۶/۸	۲۹۴۸۵۷۱/۴	قم
۱۹۶۴۲۵۱/۲	۳۰۸۹۹۶۲/۲	۳۴۳۰۴۳۴/۸	×	۲۱۷۹۷۱۴/۳	۲۲۰۴۷۲۹/۷	کردستان
×	۴۹۸۰۵۲۴/۴	۵۲۶۰۴۸۷/۲	۵۵۷۷۵۸۶/۲	×	۵۴۲۶۷۷۷/۷	کرمان
۳۰۶۲۲۰۳/۸	۴۳۱۰۸۵۵/۰	۱۰۵۱۸۵۱۸/۵	×	۲۸۳۸۹۸۳/۱	۳۶۹۲۳۰۷/۷	کرمانشاه
۳۵۰۷۵۰۶/۵	۳۸۱۱۷۵۰/۹	۱۱۲۵۰۰۰/۰	×	۱۸۴۴۵۱۰/۷	۲۵۴۴۵۵۱/۳	کهگیلویه و بویراحمد
۳۴۴۰۹۸۳/۱	۳۵۱۶۱۸۵/۸	۱۲۰۰۰۰۰/۰	×	۲۳۸۹۳۵۲/۷	۳۵۱۶۳۸۲/۴	گلستان
×	۱۹۰۰۳۱۲۳/۴	۹۱۰۰۶۹۴/۴	×	۹۲۵۰۰۰۰/۰	×	گیلان
۴۳۶۷۰۵۴/۶	۳۷۴۴۹۶۵/۲	×	×	×	×	لرستان
۶۰۰۰۹۱۱/۷	۱۵۰۶۵۶۸۹/۰	۵۸۲۶۲۳۵/۱	۴۰۶۴۲۱۴/۵	۳۲۹۳۰۸۹/۵	۳۷۲۲۸۱۷/۹	مازندران
۳۰۰۰۰۰۰/۰	۲۸۲۷۴۰۰/۴	۵۸۵۴۳۶۸/۹	×	×	۳۲۳۸۰۹۵/۲	مرکزی
×	۳۲۶۹۴۹۱/۶	×	×	۴۳۶۴۰۰۰/۰	۴۶۸۹۶۰۵/۸	هرمزگان
×	۲۶۰۵۹۲۶/۰	۳۸۳۳۳۳۳/۳	×	×	×	همدان
×	۶۵۱۱۸۵۱/۱	۴۲۴۴۶۳۶/۴	×	×	×	یزد

۵ - متوسط دستمزد یک روز کارگر کشاورزی: ۱۳۹۸ (ریال)

کارگر نشاکار		دروگر غلات		کارگر میوهچین		استان
زن	مرد	زن	مرد	زن	مرد	
۱۱۸۱۷۵۲/۷	۹۸۶۴۸۶/۷	۸۱۵۰۹۷/۳	۱۰۶۸۸۸۰/۸	۵۷۸۹۹۰/۳	۸۱۶۷۳۷/۵	کل کشور
۸۰۰۰۰۰/۰	۹۷۴۸۲۵/۹	×	۱۱۷۰۵۸۱/۷	۶۵۷۷۶۳/۳	۹۹۰۲۱۶/۶	آذربایجان شرقی
×	×	×	۱۲۰۶۶۶۶/۷	۸۹۹۴۸۳/۳	۹۲۳۹۹۴/۴	آذربایجان غربی
۷۰۳۱۸۱/۸	۶۹۸۹۹۳/۳	۹۳۱۸۹۶/۶	۱۳۲۵۴۰۴/۷	۶۵۰۰۰۰/۰	۸۵۰۶۸۷/۷	اردبیل
×	۱۲۲۲۴۰۴/۲	۷۰۰۰۰۰/۰	۹۸۷۵۶۶/۹	۸۰۲۵۲۹/۹	۹۷۱۸۳۳/۵	اصفهان
۶۳۸۴۶۱/۵	۸۲۰۹۶۷/۷	×	۸۳۶۱۷۰/۲	۵۵۴۶۴۰/۳	۷۶۲۵۴۴/۴	البرز
۷۶۹۷۴۷/۴	۸۰۴۰۳۲/۳	۷۵۰۰۰۰/۰	۷۸۸۲۱۴/۴	۷۱۹۵۱۸/۳	۷۲۵۲۷۸/۳	ایلام
۷۱۱۵۰۴/۴	۸۸۲۰۹۷/۰	×	۸۴۷۱۵۰/۳	۷۲۹۶۲۶/۱	۸۲۸۷۰۱/۳	بوشهر
۵۵۴۲۴۹/۵	۷۸۰۶۱۸/۹	×	۱۱۹۰۴۰۱/۵	۶۴۰۳۰۲/۲	۸۶۳۹۶۶/۱	تهران
×	۸۳۳۰۹۲/۸	×	۷۹۹۵۲۰/۴	۷۸۱۱۵۳/۸	۸۲۵۳۹۳/۰	چهارمحال و بختیاری
۵۹۷۵۲۴/۸	۶۰۰۰۰۰/۰	۴۴۰۱۶۹/۸	۵۴۳۹۱۳/۰	۴۰۰۶۹۹/۷	۵۶۷۹۰۴/۴	خراسان جنوبی
۴۴۰۶۰۱/۵	۴۵۹۴۵۹/۴	۳۸۲۷۵۸/۶	۶۰۸۸۸۲/۵	۴۲۹۸۵۰/۱	۵۸۹۰۱۴/۱	خراسان رضوی
۴۲۸۲۳۳/۴	۶۲۴۹۷۹/۲	۵۷۸۹۵۶/۲	۸۲۵۸۹۵/۳	۵۸۶۹۲۳/۲	۷۵۳۷۷۲/۹	خراسان شمالی
۴۶۹۹۳۱/۳	۹۹۵۹۸۵/۹	×	۱۰۶۳۱۲۵/۰	×	۸۴۳۰۹۹/۲	خوزستان
۹۰۳۴۳۳/۷	۸۵۰۹۴۴/۷	۹۵۷۴۸۹/۵	۱۰۵۰۱۰۹/۴	۱۰۹۸۹۷۹/۶	۱۲۱۳۶۸۷/۲	زنجان
۳۹۷۶۰۶/۸	۵۹۰۵۵۵/۶	×	۶۷۹۱۶۶/۷	۵۳۸۱۵۹/۷	۶۹۴۶۵۸/۵	سمنان
×	×	×	۵۰۰۰۰۰/۰	۵۱۲۰۰۰/۰	۵۱۶۲۴۴/۹	سیستان و بلوچستان
۶۹۸۲۷۰/۹	۹۴۲۴۱۲/۱	۵۶۹۶۵۶/۵	۹۶۱۳۸۸/۴	۶۷۸۱۵۵/۹	۸۴۴۹۲۷/۲	فارس
۷۱۵۸۰۳/۵	۷۸۱۰۴۷/۵	×	×	۸۱۰۴۴۵/۱	۹۱۲۸۰۸/۳	قزوین
×	×	×	۱۰۴۴۳۵۸/۸	۶۲۶۴۴۹/۷	۱۰۴۲۰۴۲/۳	قم
×	۵۶۶۶۶۶/۷	×	۸۲۶۸۰۰/۴	۵۱۲۵۹۱/۰	۷۴۳۱۰۹/۷	کردستان
×	×	۵۱۷۶۳۲/۹	۷۷۱۷۷۵/۲	۵۹۳۲۴۶/۷	۸۲۱۹۴۸/۴	کرمان
×	×	۹۵۸۹۴۰/۸	۹۸۷۸۷۷/۱	۸۶۳۶۹۹/۴	۱۰۱۵۰۳۴/۷	کرمانشاه
۱۰۱۸۲۴۷/۶	۱۰۸۶۴۴۴/۳	۸۲۹۸۸۵/۱	۹۸۶۳۰۱/۱	۷۱۸۶۸۴/۲	۸۶۵۸۸۴/۵	کهگیلویه و بویراحمد
۴۲۶۷۴۹/۵	۵۸۸۳۱۸/۳	۴۶۴۰۲۹/۵	۵۹۹۴۹۴/۴	۳۹۷۱۱۳/۳	۵۳۵۷۷۲/۴	گلستان
۱۳۸۶۴۳/۱۸	۱۳۵۴۰۷۵/۷	۱۳۹۶۰۸۷/۸	۱۵۱۹۳۴۲/۸	۸۴۸۲۹۸/۴	۹۴۳۰۹۴/۴	گیلان
۷۳۵۳۸۴/۶	۷۸۰۳۵۰/۹	۶۱۳۸۱۵/۸	۷۷۶۳۰۳/۳	×	۶۹۹۲۴۸/۱	لرستان
۱۲۲۷۹۲۸/۳	۱۴۸۵۲۵۹/۹	۱۰۱۵۲۷۵/۱	۱۲۹۵۹۰۶/۰	۶۵۰۳۴۵/۲	۷۸۰۲۹۰/۶	مازندران
×	۷۲۷۴۷۲/۵	×	۹۵۳۱۸۱/۸	۶۴۸۱۴۲/۰	۸۷۸۱۲۳/۴	مرکزی
۴۳۶۳۱۵/۷	۵۳۶۲۳۸/۱	×	×	۵۲۲۶۳۵/۹	۶۵۹۷۹۰/۳	هرمزگان
×	۸۲۸۱۶۹/۰	×	۹۶۶۶۶۶/۷	۸۳۲۶۷۵/۳	۱۰۰۲۴۹۴/۹	همدان
×	×	×	۸۶۹۰۳۱/۵	۷۴۸۲۶۰/۹	۷۹۴۳۳۴/۸	یزد

۵ - متوسط دستمزد یک روز کارگر کشاورزی: ۱۳۹۸ (دنباله)

(ریال)

کارگر بیلزن (مرد)		کارگر نه‌کش و مرزبند مرد	کارگر وجین‌کار و تنک‌کار		استان
باغ	زمین زراعی		زن	مرد	
۱۲۶۷۸۵/۳	۹۶۰۱۸۴/۷	۱۰۱۹۷۵۸/۹	۷۴۱۳۰۳/۳	۷۶۳۲۱۸/۰	کل کشور
۸۴۰۵۴۹/۸	۹۵۳۸۹۴/۳	۹۵۲۰۳۷/۰	۶۷۹۸۶۸/۲	۹۸۴۷۳۸/۰	آذربایجان شرقی
۹۵۷۶۴۹/۴	۹۳۹۳۸۶/۴	۹۲۱۲۱۳/۵	۷۲۵۰۱۷/۴	۸۲۸۶۰۳/۹	آذربایجان غربی
۸۱۰۸۸۹/۴	×	۱۰۱۷۸۴۱/۱	۶۹۰۰۱۸/۷	۶۹۸۲۵۵/۴	اردبیل
۹۴۶۵۸۱/۱	۹۸۳۰۷۹/۷	۹۱۹۹۵۲/۸	۸۴۶۸۲۰/۸	۹۱۶۶۵۰/۸	اصفهان
۸۰۰۰۶۳/۶	۹۹۹۵۷۱/۴	۸۱۶۸۱۵/۹	۵۹۸۳۵۹/۹	۸۵۴۲۱۶/۹	البرز
۷۴۴۳۲۳/۰	۷۷۴۸۳۸/۵	۷۷۹۶۱۵/۷	×	×	ایلام
۹۵۰۷۷۴/۳	۹۸۱۶۱۱/۶	۹۶۹۶۲۰/۳	۷۶۳۱۵۷/۹	۹۷۸۵۷۱/۴	بوشهر
۹۸۲۱۹۵/۲	۹۱۷۶۴۶/۵	۷۸۲۶۷۶/۷	۴۴۱۴۴۵/۷	۸۰۰۱۲۸/۱	تهران
۷۸۶۲۳۸/۸	۷۸۰۴۸۹/۸	×	×	۷۴۹۴۶۸/۱	چهارمحال و بختیاری
۵۳۲۸۵۵/۶	۶۰۰۰۰۰/۰	۴۵۲۴۵۹/۰	×	۵۲۲۶۱۳/۱	خراسان جنوبی
۶۰۲۷۸۹/۱	۶۳۹۲۲۷/۸	۵۰۳۸۷۲/۱	۳۷۶۲۰۸/۸	۴۸۹۱۳۰/۴	خراسان رضوی
۸۰۵۰۳۴/۱	۸۷۲۳۸۷/۷	۷۵۹۰۷۷/۸	۵۱۹۵۱۵/۹	۸۵۸۲۵۶/۱	خراسان شمالی
۵۸۸۳۶۰/۷	۷۲۰۴۵۴/۵	۸۴۶۸۴۳/۷	۴۵۶۳۴۳/۰	۵۱۸۳۷۳/۶	خوزستان
۱۱۰۶۴۹۰/۷	×	×	۹۱۰۵۸۱/۴	۸۷۲۳۳۸/۹	زنجان
۷۰۱۵۳۷/۳	۹۱۴۸۱۷/۶	۶۹۹۶۹۵/۲	۴۰۷۴۳۹/۹	۵۳۲۸۵۱/۰	سمنان
×	۵۰۰۳۲۵/۲	×	×	×	سیستان و بلوچستان
۸۱۳۶۷۴/۸	۸۷۱۳۴۲/۷	۹۱۲۵۸۳/۲	۶۴۰۹۹۴/۵	۸۰۵۱۴۳/۷	فارس
۱۰۵۳۱۹۶/۲	×	۹۶۳۶۳۶/۴	۷۷۵۵۱۲/۳	۸۳۱۴۷۳/۷	قزوین
۱۰۱۴۸۴۸/۹	۱۰۵۷۴۴۶/۸	۱۰۳۳۶۰۶/۵	۵۷۸۰۰۶/۷	۹۲۹۷۴۴/۶	قم
۷۹۵۴۵۶/۴	۷۵۷۷۴۶/۵	۸۰۴۹۴۲/۳	۴۸۰۶۹۱/۶	۶۶۳۷۶۸/۱	کردستان
۷۴۲۳۸۵/۹	۷۹۱۱۱۱/۱	×	×	×	کرمان
۱۰۸۹۰۲۵/۵	۸۱۷۰۶۴/۸	۱۰۰۰۰۰۰/۰	۷۴۴۷۴۸/۴	۷۵۱۷۵۸/۳	کرمانشاه
۸۵۹۹۳۵/۹	۸۳۹۰۰۰/۰	۹۶۶۲۳۲/۲	۷۰۰۰۴۲/۸	۹۷۷۴۱۹/۴	کهگیلویه و بویراحمد
۵۰۶۵۲۱/۷	۵۳۹۳۸۸/۸	۵۸۱۲۹۱/۶	۳۸۰۴۵۰/۸	۴۱۷۳۵۰/۹	گلستان
۹۵۷۳۹۴/۴	×	۱۴۰۱۸۴۸/۵	۱۳۲۶۳۳/۹	×	گیلان
×	×	×	۵۲۵۰۰۰/۰	۶۲۸۸۴۶/۲	لرستان
۱۰۴۴۵۹۰/۲	۱۴۷۵۷۳۷/۸	۱۰۸۸۹۲۲/۵	۸۴۵۳۷۶/۰	۱۲۱۵۱۴۵/۲	مازندران
۱۰۳۶۲۶۳/۶	×	۸۸۶۸۸۵/۲	۶۱۳۰۷۶/۲	۷۳۴۷۱۲/۳	مرکزی
۵۴۱۷۹۱/۰	۵۷۰۷۹۲/۸	۶۰۹۷۳۷/۸	×	×	هرمزگان
۹۳۲۴۲۱/۹	۸۴۹۶۲۴/۴	۶۷۹۴۱۱/۸	۸۰۰۰۰۰/۰	۷۹۹۷۴۰/۹	همدان
۸۷۰۳۳۰/۷	۷۹۳۶۶۷/۲	۸۷۲۷۵۴/۵	×	×	یزد

۶- متوسط قیمت فروش یک کیلوگرم گندم در فصول و سال ۱۳۹۸ (ریال)

استان	سال	بهار	تابستان	پاییز	زمستان
کل کشور	۱۷۲۳۴	۱۷۲۰۹/۹	۱۷۲۰۴/۷	۲۲۵۰۰	۲۲۰۰۰
آذربایجان شرقی	۱۷۴۴۷	۱۲۵۹۱/۷	۱۷۴۵۳/۳	×	×
آذربایجان غربی	۱۶۶۲۰	×	۱۶۶۲۰/۹	×	×
اردبیل	۱۶۴۲۳	×	۱۶۴۲۳/۲	×	×
اصفهان	۱۸۳۳۵	۱۷۱۳۱/۰	۱۸۷۷۳/۹	۲۲۵۰۰	×
البرز	۱۶۰۵۹	×	۱۶۰۵۹/۹	×	×
ایلام	۱۷۰۷۷	۱۷۰۷۷/۳	×	×	×
بوشهر	۱۷۱۷۷	۱۷۱۷۷/۷	×	×	×
تهران	۱۷۶۸۲	۱۷۴۴۶/۱	۲۰۳۸۳/۷	×	×
چهارمحال و بختیاری	۱۷۵۷۴	×	۱۷۵۷۴/۴	×	×
خراسان جنوبی	۱۷۷۳۵	۱۷۲۱۰/۲	۱۷۸۷۵/۰	×	×
خراسان رضوی	۱۷۳۳۳	۱۷۸۸۱/۹	۱۷۳۱۶/۱	×	×
خراسان شمالی	۱۶۹۷۰	۱۷۹۱۱/۹	۱۶۹۳۲/۲	×	×
خوزستان	۱۷۳۰۴	۱۷۳۰۴/۶	×	×	×
زنجان	۱۷۲۹۶	×	۱۷۲۹۶/۲	×	×
سمنان	۱۷۲۷۵	۱۷۱۶۳/۰	۱۷۳۰۵/۹	×	×
سیستان و بلوچستان	۱۶۵۶۷	۱۶۵۶۷/۶	×	×	×
فارس	۱۷۴۸۶	۱۷۴۰۰/۵	۱۷۶۱۰/۴	×	×
قزوین	۱۷۰۹۴	×	۱۷۰۹۴/۲	×	×
قم	۱۷۳۲۵	۱۷۳۰۷/۰	۱۷۶۸۰/۲	×	×
کردستان	۱۷۰۸۰	×	۱۷۰۸۰/۶	×	×
کرمان	۱۷۹۶۲	۱۷۹۵۵/۳	۲۱۲۶۰	×	×
کرمانشاه	۱۷۱۲۵	۱۷۳۱۶/۵	۱۷۱۲۱/۹	×	×
کهگیلویه و بویراحمد	۱۶۹۴۷	۱۷۰۵۳/۶	۱۶۶۱۶/۵	×	×
گلستان	۱۷۰۳۸	۱۷۰۴۱/۲	۱۶۶۹۳/۵	×	×
گیلان	×	×	×	×	×
لرستان	۱۷۱۵۳	۱۷۰۰۰/۵	۱۷۲۵۵/۸	×	×
مازندران	۱۷۰۹۱	۱۷۰۹۱/۴	×	×	×
مرکزی	۱۷۱۵۹	۱۷۰۶۵/۷	۱۷۱۶۰/۳	×	×
هرمزگان	۱۸۶۴۸	۱۷۴۷۷/۰	×	×	۲۲۰۰۰
همدان	۱۷۳۲۰	×	۱۷۳۲۰/۱	×	×
یزد	۲۰۴۵۸	۱۹۸۵۴/۵	۲۲۷۱۷/۱	×	×

۷- متوسط قیمت فروش یک کیلوگرم جو در فصول و سال ۱۳۹۸ (ریال)

استان	سال	بهار	تابستان	پاییز	زمستان
کل کشور	۱۸۷۷۰/۸	۱۷۸۵۱/۱	۱۹۴۳۲/۰	۲۰۲۶۱	×
آذربایجان شرقی	۲۰۶۷۱/۳	۱۷۹۹۸/۰	۲۰۹۲۰/۵	×	×
آذربایجان غربی	۱۹۶۲۵/۴	×	۱۹۶۲۵/۴	×	×
اردبیل	۱۸۴۹۰/۹	۱۸۴۹۰/۹	۱۸۴۹۰/۹	×	×
اصفهان	۱۸۴۰۶/۱	۱۷۶۲۵/۱	۱۹۸۱۳/۱	۲۰۲۶۱	×
البرز	۱۷۲۶۵/۵	۱۶۹۹۵/۳	۱۸۱۸۳/۰	×	×
ایلام	۱۷۰۱۴/۵	۱۷۰۱۴/۵	×	×	×
بوشهر	۱۸۹۰۹/۳	۱۸۹۰۹/۳	×	×	×
تهران	۱۸۶۱۱/۴	۱۸۳۲۸/۴	۱۹۰۱۴/۷	×	×
چهارمحال و بختیاری	۲۰۰۹۸/۲	۱۸۶۲۱/۲	۲۰۴۴۶/۷	×	×
خراسان جنوبی	۲۰۲۹۱/۸	۲۰۵۴۵/۷	۱۹۲۶۸/۴	×	×
خراسان رضوی	۱۸۵۰۶/۴	۱۸۵۲۳/۷	۱۸۴۵۸/۶	×	×
خراسان شمالی	۱۸۵۸۰/۹	۱۶۳۵۳/۶	۱۸۷۰۲/۳	×	×
خوزستان	۲۰۷۴۶/۷	۲۰۷۴۶/۷	×	×	×
زنجان	۲۰۷۸۰/۰	×	۲۰۷۸۰/۰	×	×
سمنان	۱۷۶۴۹/۸	۱۷۰۴۳/۹	۱۸۱۵۱/۷	×	×
سیستان و بلوچستان	۱۴۸۵۸/۶	۱۴۸۵۸/۶	×	×	×
فارس	۱۷۷۹۶/۷	۱۶۸۶۲/۹	۲۰۰۴۴/۶	×	×
قزوین	۱۹۷۸۳/۸	×	۱۹۷۸۳/۸	×	×
قم	۱۸۱۱۲/۹	۱۸۱۰۱/۷	۱۸۴۸۷/۱	×	×
کردستان	۱۸۸۲۴/۵	۲۰۵۵۵/۶	۱۸۸۰۲/۶	×	×
کرمان	۱۷۱۶۳/۰	۱۷۰۲۷/۲	۲۱۵۶۴/۸	×	×
کرمانشاه	۲۱۲۴۱/۸	۲۰۹۵۱/۷	۲۱۳۴۹/۱	×	×
کهگیلویه و بویراحمد	۱۸۱۸۴/۳	۱۷۴۰۶/۹	۲۱۳۲۵/۷	×	×
گلستان	۱۶۱۳۸/۰	۱۶۲۰۱/۳	۱۱۵۶۱/۰	×	×
گیلان	×	×	×	×	×
لرستان	۲۰۵۷۷/۲	۲۰۹۹۲/۸	۲۰۳۱۸/۸	×	×
مازندران	۱۷۰۸۲/۸	۱۷۰۸۲/۸	×	×	×
مرکزی	۱۹۰۰۸/۹	۱۷۷۶۴/۲	۱۹۰۴۹/۵	×	×
هرمزگان	×	×	×	×	×
همدان	۱۹۰۸۹/۱	×	۱۹۰۸۹/۱	×	×
یزد	۱۸۸۶۵/۳	۱۸۷۳۷/۴	۲۱۵۴۸/۴	×	×

۸- متوسط قیمت فروش یک کیلوگرم نخود در فصول و سال ۱۳۹۸ (ریال)

استان	سال	بهار	تابستان	پاییز	زمستان
کل کشور	۵۹۳۴۷/۵	۶۰۰۰۹/۸	۵۸۱۷۲۵/۴	۷۰۲۹۸	×
آذربایجان شرقی	۶۷۰۹۴/۹	۵۴۴۳۰/۸	۶۹۸۸۶/۸	×	×
آذربایجان غربی	۵۲۸۵۳/۷	×	۵۲۸۵۳/۷	×	×
اردبیل	۵۷۵۷۴/۲	×	۵۷۵۷۴/۲	×	×
اصفهان	۶۵۶۶۲/۹	۶۲۵۳۷/۳	۶۵۸۲۸/۱	×	×
البرز	۴۲۷۲۷/۰	۴۲۷۲۷/۰	×	×	×
ایلام	۷۴۶۷۷/۳	۷۴۳۵۷/۶	۷۵۶۷۱/۷	×	×
بوشهر	×	×	×	×	×
تهران	×	×	×	×	×
چهارمحال و بختیاری	۵۶۶۲۸/۱	۵۳۸۷۲/۱	۵۸۳۳۳/۳	×	×
خراسان جنوبی	×	×	×	×	×
خراسان رضوی	۶۰۰۸۳/۰	۶۱۳۳۳/۵	۵۹۳۷۶/۵	×	×
خراسان شمالی	۵۹۷۷۴/۴	×	۵۹۷۷۴/۴	×	×
خوزستان	×	×	×	×	×
زنجان	۵۰۲۰۳/۸	×	۵۰۲۰۳/۸	×	×
سمنان	۰	×	×	×	×
سیستان و بلوچستان	×	×	×	×	×
فارس	۶۹۸۷۶/۸	۶۰۸۴۷/۹	۶۹۷۱۶/۲	۷۰۲۹۸	×
قزوین	۶۷۸۳۹/۶	×	۶۷۸۳۹/۶	×	×
قم	×	×	×	×	×
کردستان	۵۹۱۸۵/۵	×	۵۹۱۸۵/۵	۰	×
کرمان	۰	×	×	×	×
کرمانشاه	۵۴۴۴۰/۴	۵۲۵۸۷/۷	۵۴۵۲۳/۸	×	×
کهگیلویه و بویراحمد	۸۸۹۵۵/۲	×	۸۸۹۵۵/۲	×	×
گلستان	۵۴۵۵۴/۱	×	۵۴۵۵۴/۱	×	×
گیلان	×	×	×	×	×
لرستان	۶۱۳۱۸/۳	۷۸۰۵۱/۹	۶۱۰۱۱/۶	×	×
مازندران	۰	×	×	×	×
مرکزی	۵۴۸۴۲/۰	×	۵۴۸۴۲/۰	×	×
هرمزگان	×	×	×	×	×
همدان	۵۰۸۸۳/۸	۶۰۰۰۰	۵۰۷۸۳/۳	×	×
یزد	×	×	×	×	×

۹- متوسط قیمت فروش یک کیلوگرم لوبیا سفید در فصول و سال ۱۳۹۸ (ریال)

استان	سال	بهار	تابستان	پاییز	زمستان
کل کشور	۱۰۹۱۳۵/۰	۷۶۹۹۴/۵	۱۲۹۹۳۲/۷	۱۰۷۵۰۹	×
آذربایجان شرقی	۸۷۳۹۱/۱	×	×	×	×
آذربایجان غربی	×	×	×	×	×
اردبیل	۱۳۳۲۹۸/۳	×	۱۳۳۲۹۸/۳	×	×
اصفهان	۱۳۹۰۹۶/۷	×	۱۴۲۰۶۳/۸	۱۳۴۹۲۸	×
البرز	×	×	×	×	×
ایلام	۹۲۳۳۰/۲	۷۶۹۹۴/۵	۹۴۳۴۵/۱	۱۰۱۶۶۷	×
بوشهر	×	×	×	×	×
تهران	×	×	×	×	×
چهارمحال و بختیاری	×	×	×	۹۱۹۲۶	×
خراسان جنوبی	×	×	×	×	×
خراسان رضوی	×	×	×	×	×
خراسان شمالی	۹۲۴۱۴/۵	×	۱۱۰۱۶۴/۰	۷۰۶۱۸	×
خوزستان	۰	×	×	×	×
زنجان	۱۲۱۹۶۵/۴	×	×	۱۲۱۹۶۵	×
سمنان	۱۲۱۲۵۰	×	۱۲۱۲۵۰	×	×
سیستان و بلوچستان	×	×	×	×	×
فارس	×	×	×	×	×
قزوین	×	×	×	×	×
قم	۱۰۶۶۴۷/۵	×	۱۰۶۸۴۴/۷	۱۰۲۴۱۷	×
کردستان	۹۰۰۰۰	×	×	۹۰۰۰۰	×
کرمان	×	×	×	×	×
کرمانشاه	۱۰۳۹۴۷/۴	×	×	۱۰۳۹۴۷	×
کهگیلویه و بویراحمد	۱۰۷۶۱۹/۰	×	×	۱۰۷۶۱۹	×
گلستان	×	×	×	×	×
گیلان	×	×	×	×	×
لرستان	۹۵۵۳۵/۷	×	×	۹۵۵۳۶	×
مازندران	×	×	×	×	×
مرکزی	۱۰۳۲۶۲/۱	×	×	۱۰۳۲۶۲	×
هرمزگان	×	×	×	×	×
همدان	×	×	×	×	×
یزد	×	×	×	×	×

۱۰- متوسط قیمت فروش یک کیلوگرم لوبیا قرمز در فصول و سال ۱۳۹۸ (ریال)

استان	سال	بهار	تابستان	پاییز	زمستان
کل کشور	۸۵۰۵۲/۹	۷۳۵۴۲/۱	۸۶۴۸۵/۹	۸۴۹۳۱	×
آذربایجان شرقی	۸۵۲۸۳/۷	×	۸۵۲۸۳/۷	×	×
آذربایجان غربی	×	×	×	×	×
اردبیل	۹۷۵۸۰/۱	×	۹۷۵۸۰/۱	×	×
اصفهان	۱۰۰۳۹۴/۹	×	۹۵۶۳۸/۶	۱۰۳۲۲۲	×
البرز	×	×	×	×	×
ایلام	۷۷۸۹۷/۵	۷۳۵۴۲/۱	۷۶۹۸۳/۷	۸۲۹۸۷	×
بوشهر	×	×	×	×	×
تهران	×	×	×	×	×
چهارمحال و بختیاری	۷۹۱۱۰/۶	×	×	۷۹۱۱۱	×
خراسان جنوبی	×	×	×	×	×
خراسان رضوی	۹۲۰۰۰	×	×	۹۲۰۰۰	×
خراسان شمالی	۷۸۹۹۵/۲	×	۸۶۷۳۷/۰	۶۸۸۴۹	×
خوزستان	×	×	×	×	×
زنجان	۹۱۵۹۷/۱	×	×	۹۱۵۹۷	×
سمنان	۷۹۰۰۰/۰	×	۷۹۰۰۰	×	×
سیستان و بلوچستان	×	×	×	×	×
فارس	۸۳۳۴۲/۹	×	×	۸۳۳۴۳	×
قزوین	۸۴۰۸۶/۶	×	۷۸۴۸۸/۹	۸۶۴۵۳	×
قم	۱۲۵۲۶۳/۲	×	۱۲۵۸۳۳/۳	۱۱۰۳۹۱	×
کردستان	۸۶۵۱۸/۲	×	۸۰۴۰۳/۲	۹۲۶۸۳	×
کرمان	۰	×	×	۰	×
کرمانشاه	۹۴۵۱۶/۱	×	×	۹۴۵۱۶	×
کهگیلویه و بویراحمد	۹۲۸۹۷/۲	×	×	۹۲۸۹۷	×
گلستان	×	×	×	×	×
گیلان	×	×	×	×	×
لرستان	۸۱۸۷۴/۶	×	×	۸۱۸۷۵	×
مازندران	×	×	×	×	×
مرکزی	۸۳۲۲۰/۴	×	۹۶۳۱۵/۸	۸۳۲۱۵	×
هرمزگان	×	×	×	×	×
همدان	۶۰۴۹۱/۵	×	۶۳۵۷۶/۶	۶۰۰۰۰	×
یزد	×	×	×	×	×

۱۱- متوسط قیمت فروش یک کیلوگرم لوبیا چیتی در فصول و سال ۱۳۹۸ (ریال)

استان	سال	بهار	تابستان	پاییز	زمستان
کل کشور	۱۰۴۴۲۹/۴	۶۹۲۹۰/۲	۱۱۴۴۵۲/۷	۱۰۲۱۵۱	×
آذربایجان شرقی	۱۰۹۳۳۸/۳	×	۱۰۹۳۳۸/۳	×	×
آذربایجان غربی	۱۱۲۷۲۱/۸	×	۱۱۲۶۳۶/۲	۱۲۰۰۰۰	×
اردبیل	۱۱۹۰۶۰/۷	×	۱۱۹۰۶۰/۷	×	×
البرز	۱۱۴۴۴۷/۸	×	۱۱۴۵۷۴/۶	۱۱۴۲۳۴	×
اصفهان	×	×	×	×	×
ایلام	۷۹۸۲۷/۱	۷۶۴۵۷/۵	۷۸۱۱۴/۸	۸۶۲۵۷	×
بوشهر	×	×	×	×	×
تهران	۱۱۷۶۱۰/۱	×	۱۱۷۶۱۰/۱	×	×
چهارمحال و بختیاری	۱۰۵۹۳۹/۶	×	۱۱۸۱۵۷/۹	۱۰۱۷۵۷	×
خراسان جنوبی	×	×	×	×	×
خراسان رضوی	×	×	×	×	×
خراسان شمالی	۸۰۱۴۴/۱	×	×	۸۰۱۴۴	×
خوزستان	×	×	×	×	×
زنجان	۱۱۴۵۲۷/۸	×	×	۱۱۴۵۲۸	×
سمنان	۱۱۶۱۷۱/۳	×	۱۱۶۱۷۱/۳	×	×
سیستان و بلوچستان	×	×	×	×	×
فارس	۸۵۹۱۶/۳	×	×	۸۵۹۱۶	×
قزوین	۱۲۵۱۶۸/۵	×	۱۲۵۱۶۸/۵	×	×
قم	۱۳۹۲۳۴/۶	×	۱۴۰۰۰۰	۱۲۵۳۱۸	×
کردستان	۱۰۴۳۰۷/۷	×	۹۶۵۰۰	۱۰۷۷۷۸	×
کرمان	×	×	×	×	×
کرمانشاه	×	×	×	×	×
کهگیلویه و بویراحمد	۱۰۱۵۷۵/۷	×	۸۸۰۰۰	۱۰۸۶۰۲	×
گلستان	۱۱۴۰۹۰/۹	×	×	۱۱۴۰۹۱	×
گیلان	۷۶۸۲۴/۵	۵۸۰۰۶/۰	۸۷۴۸۷/۴	×	×
لرستان	۱۰۹۳۴۵/۸	×	×	۱۰۹۳۴۶	×
مازندران	×	×	×	×	×
مرکزی	۱۰۱۰۰۰/۱	×	×	۱۰۱۰۰۰	×
هرمزگان	×	×	×	×	×
همدان	×	×	×	×	×
یزد	×	×	×	×	×

۱۲- متوسط قیمت فروش یک کیلوگرم عدس در فصول و سال ۱۳۹۸ (ریال)

استان	سال	بهار	تابستان	پاییز	زمستان
کل کشور	۵۷۶۰۳/۷	۵۵۵۴۲/۸	۵۷۷۵۲/۷	۷۱۹۳۲	×
آذربایجان شرقی	۷۱۳۸۸/۹	×	۷۱۳۸۸/۹	×	×
آذربایجان غربی	۷۰۰۰۰	×	۷۰۰۰۰	×	×
اردبیل	۵۰۴۹۷/۶	۴۶۱۲۰/۲	۵۲۷۶۳/۴	×	×
اصفهان	۷۲۵۷۷/۶	×	۷۲۵۷۷/۶	×	×
البرز	×	×	×	×	×
ایلام	۵۵۵۹۵/۰	۵۵۸۴۸/۴	۵۵۳۱۵/۱	×	×
بوشهر	×	×	×	×	×
تهران	×	×	×	×	×
چهارمحال و بختیاری	۵۳۵۳۰/۹	۴۵۳۷۷/۲	۶۲۳۱۵/۳	×	×
خراسان جنوبی	×	×	×	×	×
خراسان رضوی	۴۹۶۷۳/۴	۵۱۵۳۶/۱	۴۹۴۸۰/۵	×	×
خراسان شمالی	۵۰۳۸۴/۵	۵۶۹۳۱/۶	۴۹۰۴۳/۷	×	×
خوزستان	×	×	×	×	×
زنجان	۵۹۵۴۷/۲	×	۵۹۵۴۷/۲	×	×
سمنان	۴۴۵۱۹/۶	×	۴۴۵۱۹/۶	×	×
سیستان و بلوچستان	×	×	×	×	×
فارس	۶۷۴۷۰/۳	۶۱۳۶۰/۱	۷۰۲۲۱/۱	۷۲۰۵۹	×
قزوین	۶۵۸۱۳/۷	×	۶۵۸۱۳/۷	×	×
قم	×	×	×	×	×
کردستان	۷۰۴۱۸/۷	×	۷۱۷۳۰/۸	۵۹۰۴۸	×
کرمان	×	×	×	×	×
کرمانشاه	۷۹۴۹۶/۴	۷۱۴۷۳/۲	۸۵۷۶۰/۲	×	×
کهگیلویه و بویراحمد	۷۰۵۹۴/۱	۶۹۸۹۶/۹	۷۱۸۳۴/۹	×	×
گلستان	۵۱۷۰۰/۰	۵۱۷۰۰	×	×	×
گیلان	×	×	×	×	×
لرستان	۶۲۳۵۸/۶	۶۲۰۲۵/۳	۶۲۴۴۲/۶	×	×
مازندران	×	×	×	×	×
مرکزی	۶۹۶۰۰	×	۶۹۶۰۰	×	×
هرمزگان	×	×	×	×	×
همدان	۶۴۸۷۲/۷	۶۰۰۰۰	۶۴۹۱۷/۷	×	×
یزد	×	×	×	×	×

۱۳- متوسط قیمت فروش یک کیلوگرم آفتابگردان روغنی در فصول و سال ۱۳۹۸ (ریال)

استان	سال	بهار	تابستان	پاییز	زمستان
کل کشور	۹۳۴۷۰	×	۲۳۳۷۰/۲	۱۲۲۸۳۵	×
آذربایجان شرقی	×	×	×	×	×
آذربایجان غربی	۱۲۲۸۳۵	×	×	۱۲۲۸۳۵	×
اردبیل	×	×	×	×	×
اصفهان	×	×	×	×	×
البرز	×	×	×	×	×
ایلام	×	×	×	×	×
بوشهر	×	×	×	×	×
تهران	×	×	×	×	×
چهارمحال و بختیاری	×	×	×	×	×
خراسان جنوبی	×	×	×	×	×
خراسان رضوی	×	×	×	×	×
خراسان شمالی	۲۳۰۰۰	×	۲۳۰۰۰	×	×
خوزستان	×	×	×	×	×
زنجان	×	×	×	×	×
سمنان	×	×	×	×	×
سیستان و بلوچستان	×	×	×	×	×
فارس	×	×	×	×	×
قزوین	×	×	×	×	×
قم	×	×	×	×	×
کردستان	×	×	×	×	×
کرمان	×	×	×	×	×
کرمانشاه	×	×	×	×	×
کهگیلویه و بویراحمد	×	×	×	×	×
گلستان	۲۵۹۱۳	×	۲۵۹۱۳/۰	×	×
گیلان	×	×	×	×	×
لرستان	×	×	×	×	×
مازندران	×	×	×	×	×
مرکزی	×	×	×	×	×
هرمزگان	×	×	×	×	×
همدان	×	×	×	×	×
یزد	×	×	×	×	×

۱۴- متوسط قیمت فروش یک کیلوگرم خربزه در فصول و سال ۱۳۹۸ (ریال)

استان	سال	بهار	تابستان	پاییز	زمستان
کل کشور	۱۵۸۳۲/۳	۲۵۶۸۴/۱	۱۲۳۰۰/۶	۹۱۰۷	×
آذربایجان شرقی	۱۴۵۱۸/۵	×	۱۴۵۱۸/۵	×	×
آذربایجان غربی	×	×	×	×	×
اردبیل	۶۵۳۵/۴	×	۶۵۳۵/۴	×	×
اصفهان	۱۶۷۲۶/۲	×	۱۶۷۲۶/۲	×	×
البرز	×	×	×	×	×
ایلام	×	×	×	×	×
بوشهر	۲۸۹۷۸/۵	۳۰۲۹۴/۱	۱۵۰۰۰	×	×
تهران	×	×	×	×	×
چهارمحال و بختیاری	×	×	×	×	×
خراسان جنوبی	۱۸۶۲۱/۲	۲۰۰۰۰	۱۷۵۵۷/۴	×	×
خراسان رضوی	۱۲۲۷۱/۳	×	۱۲۲۷۱/۳	×	×
خراسان شمالی	×	×	×	×	×
خوزستان	۲۷۱۸۲/۵	۲۹۸۴۵/۷	×	۵۵۰۳	×
زنجان	۸۶۹۳/۰	×	۸۸۶۶/۹	۷۹۲۰	×
سمنان	۱۳۵۳۰/۸	×	۱۳۵۳۰/۸	×	×
سیستان و بلوچستان	۱۱۱۶۷/۲	۱۲۹۳۱/۵	۱۰۸۴۵/۱	×	×
فارس	۱۷۴۲۵/۶	۲۱۴۲۴/۶	۱۵۹۵۲/۷	×	×
قزوین	۱۳۶۳۵/۶	×	۱۳۸۲۲/۷	۱۲۹۳۲	×
قم	۱۸۱۷۵/۵	×	۱۸۱۷۵/۵	×	×
کردستان	×	×	×	×	×
کرمان	×	×	×	×	×
کرمانشاه	×	×	×	×	×
کهگیلویه و بویراحمد	×	×	×	×	×
گلستان	۱۳۰۲۷/۲	۲۵۷۲۲/۹	۱۲۸۳۱/۶	×	×
گیلان	۲۱۱۸۱/۲	×	۲۱۱۸۱/۲	×	×
لرستان	×	×	×	×	×
مازندران	۲۰۷۱۸/۵	×	۲۰۷۱۸/۵	×	×
مرکزی	۱۱۴۸۲/۶	×	۱۱۸۱۶/۲	۸۳۲۹	×
هرمزگان	۲۵۱۰۸/۳	۲۵۱۰۸/۳	×	×	×
همدان	×	×	×	×	×
یزد	۱۴۰۷۴/۱	×	۱۴۰۷۴/۱	×	×

۱۵- متوسط قیمت فروش یک کیلوگرم هندوانه در فصول و سال ۱۳۹۸ (ریال)

استان	سال	بهار	تابستان	پاییز	زمستان
کل کشور	۷۱۱۰/۳	۱۴۷۲/۵	۴۸۰۲/۴	۱۲۱۴۳	۱۷۷۱۴
آذربایجان شرقی	۹۹۲۰	×	۹۹۲۰	×	×
آذربایجان غربی	۴۱۰/۱/۹	×	۴۱۰/۱/۹	×	×
اردبیل	۴۱۹۰/۸	×	۴۱۹۰/۸	×	×
اصفهان	۹۳۴۷/۸	×	۹۳۴۷/۸	×	×
البرز	×	×	×	×	×
ایلام	۸۹۹۶/۷	۱۱۸۷۶/۳	۸۰۸۸/۶	۱۰۰۰۰	×
بوشهر	۱۴۲۲۳/۱	۱۴۶۱۶/۵	۸۰۰۰	۱۴۰۰۰	×
تهران	×	×	×	×	×
چهارمحال و بختیاری	×	×	×	×	×
خراسان جنوبی	۹۸۸۳/۵	×	۹۸۸۳/۵	×	×
خراسان رضوی	۵۲۹۵/۴	×	۵۲۹۵/۴	×	×
خراسان شمالی	×	×	×	×	×
خوزستان	۱۴۳۱۷/۳	۱۴۷۰۴/۱	۷۱۹۲/۶	۴۲۵۲	×
زنجان	۴۳۷۲/۶	×	۴۴۳۱/۳	۳۸۸۰	×
سمنان	۶۵۷۱/۴	×	۶۵۷۱/۴	×	×
سیستان و بلوچستان	۹۵۵۲/۶	۸۹۱۸/۳	۱۰۷۳۳/۹	×	۱۸۰۶۴
فارس	۵۷۷۶/۹	۶۳۴۰/۵	۲۸۶۴/۹	×	×
قزوین	۵۸۸۶/۱	×	۵۸۵۴/۲	۵۹۴۴	×
قم	۸۰۱۱/۳	×	۸۰۱۱/۳	×	×
کردستان	۱۰۱۶۳/۳	×	۱۰۱۶۳/۳	×	×
کرمان	۱۵۳۴۸/۶	۱۵۷۶۹/۱	۸۱۸۱/۸	×	×
کرمانشاه	×	×	×	×	×
کهگیلویه و بویراحمد	۹۲۹۲/۷	۹۳۲۶/۴	۹۲۴۶/۵	×	×
گلستان	۸۹۸۴/۸	۱۰۸۰۹/۳	۷۷۲۷/۰	×	×
گیلان	۸۴۵۸/۷	×	۸۴۵۸/۷	×	×
لرستان	۵۰۰۰/۰	×	۵۰۰۰	×	×
مازندران	۵۰۸۳/۸	×	۵۰۸۳/۸	×	×
مرکزی	۲۳۵۴/۵	×	۲۳۶۲/۳	۱۲۲۵	×
هرمزگان	۱۸۳۸۵/۵	۱۷۶۶۵/۳	۱۸۸۹۵/۸	۲۱۴۶۱	۱۲۰۰۰
همدان	۴۵۱۸/۴	×	۴۵۱۸/۴	×	×
یزد	۱۰۴۶۹/۴	۱۱۸۲۶/۱	۸۸۲۷/۱	×	×

۱۶- متوسط قیمت فروش یک کیلوگرم خیار در فصول و سال ۱۳۹۸ (ریال)

استان	سال	بهار	تابستان	پاییز	زمستان
کل کشور	۲۰۲۱۹/۵	۲۱۵۱۰/۳	۲۲۱۸۳/۴	۲۳۶۳۳	۱۶۷۰۵
آذربایجان شرقی	۲۰۶۳۷/۴	×	۲۰۶۴۱/۶	۱۹۶۱۹	×
آذربایجان غربی	۱۷۷۳۴/۴	۴۰۰۰۰	۱۷۶۷۰/۳	×	×
اردبیل	۱۳۹۴۱/۹	×	۱۳۹۴۱/۹	×	×
اصفهان	۲۶۰۴۲/۲	۲۵۳۸۶/۱	۲۵۱۴۷/۸	۳۶۲۳۹	×
البرز	۲۴۸۵۵/۷	۲۸۰۷۳/۱	۲۲۴۸۰/۴	×	×
ایلام	۱۶۲۴۲/۴	۱۵۹۹۷/۶	۱۷۷۷۱/۶	۱۶۴۹۱	×
بوشهر	۲۹۰۳۴/۱	۳۳۰۰۵/۰	×	۳۰۶۶۸	۲۰۶۰۳
تهران	۲۰۳۸۴/۹	۲۱۸۵۰/۳	۱۷۷۴۹/۷	۱۹۰۳۱	۲۷۵۸۴
چهارمحال و بختیاری	۱۵۱۹۲/۳	×	۱۵۱۹۲/۳	×	×
خراسان جنوبی	۳۳۹۴۰/۰	۲۸۳۹۹/۷	۲۹۷۰۵/۹	۴۸۵۷۱	۵۰۰۰۰
خراسان رضوی	۱۹۳۰۷/۳	۲۱۰۱۹/۴	۱۹۱۴۱/۵	×	×
خراسان شمالی	۱۸۷۶۶/۹	×	۱۸۷۶۶/۹	×	×
خوزستان	۱۵۴۰۴/۵	۱۳۰۶۴/۲	۱۴۹۶۸/۵	۲۱۱۹۴	۱۸۴۶۶
زنجان	۲۵۴۸۰/۲	×	۲۵۴۸۰/۲	×	×
سمنان	۲۴۴۷۸/۷	۴۲۳۸۳/۴	۲۲۰۱۱/۵	۳۰۳۳۸	×
سیستان و بلوچستان	۲۰۰۰۰	×	×	×	۲۰۰۰۰
فارس	۳۴۹۸۲/۷	۱۹۶۷۹/۷	۴۰۹۵۱/۳	۳۰۰۷۸	×
قزوین	۱۶۶۰۹/۲	×	۱۶۶۰۹/۲	×	×
قم	×	×	×	×	×
کردستان	۲۷۵۹۰/۰	×	۲۶۵۳۶/۵	۲۹۵۸۸	×
کرمان	۱۷۷۵۵/۶	۲۳۸۰۹/۹	۲۵۳۸۴/۶	۲۲۷۳۳	۱۵۴۱۶
کرمانشاه	۲۰۲۳۵/۹	×	۲۰۲۳۵/۹	×	×
کهگیلویه و بویراحمد	۲۳۰۳۸/۷	۲۵۸۴۶/۲	۲۱۴۸۳/۴	۳۴۰۹۱	×
گلستان	۱۷۰۹۰/۳	۱۵۰۹۱/۱	۱۹۹۱۰/۱	×	×
گیلان	۳۰۸۰۶/۶	۲۴۱۹۸/۰	۳۱۴۳۷/۸	×	×
لرستان	۱۶۳۶۲/۱	×	۱۶۲۱۶/۲	۲۰۳۳۳	×
مازندران	۳۵۶۴۴/۲	۳۹۸۳۶/۸	۳۲۰۰۱/۱	×	۸۰۰۰۰
مرکزی	۲۷۴۷۸/۳	۲۵۲۱۳/۳	۲۴۸۱۷/۲	۲۳۴۲۰	۴۹۲۵۹
هرمزگان	۳۹۰۸۵/۶	×	×	۳۹۰۸۶	×
همدان	۲۶۸۴۵/۰	×	۲۶۸۴۵/۰	×	×
یزد	۲۷۰۱۱/۵	۲۵۲۲۵/۲	۲۲۷۳۰/۵	۲۶۲۰۸	۳۱۵۰۹

۱۷- متوسط قیمت فروش یک کیلوگرم هلو در فصول و سال ۱۳۹۸ (ریال)

استان	سال	بهار	تابستان	پاییز	زمستان
کل کشور	۴۲۱۸۴/۰	۴۷۳۱۷/۱	۴۰۴۱۷/۳	۳۳۶۸۳	×
آذربایجان شرقی	۴۱۳۲۵/۱	×	۴۳۰۹۸/۸	۳۰۷۵۰	×
آذربایجان غربی	۲۵۸۸۵/۲	×	۲۶۰۱۰/۷	۲۲۷۸۳	×
اردبیل	۲۸۰۳۱/۲	×	۲۸۰۳۱/۲	×	×
اصفهان	۳۵۶۲۷/۹	۵۲۵۰۰	۳۵۳۰۶/۳	۵۶۶۳۸	×
البرز	۵۴۶۳۵/۴	×	۵۴۶۳۵/۴	×	×
ایلام	۵۵۳۷۱/۷	۵۸۷۷۲/۲	۵۱۴۱۰/۹	×	×
بوشهر	×	×	×	×	×
تهران	۳۵۴۸۶/۲	۷۸۵۴۰/۸	۳۴۶۴۰/۹	×	×
چهارمحال و بختیاری	۲۷۶۴۳/۳	×	۲۷۶۴۳/۳	×	×
خراسان جنوبی	×	×	×	×	×
خراسان رضوی	۴۴۳۴۵/۱	×	۴۴۳۴۵/۱	×	×
خراسان شمالی	۵۳۷۷۸/۵	۵۷۳۷۰/۸	۵۳۵۱۷/۴	×	×
خوزستان	۴۱۳۳۳/۳	×	۴۱۳۳۳/۳	×	×
زنجان	۱۵۴۵۳/۴	×	۱۵۴۵۳/۴	×	×
سمنان	۴۰۱۲۱/۰	×	۴۰۱۲۱/۰	×	×
سیستان و بلوچستان	×	×	×	×	×
فارس	۳۸۶۶۵/۸	۳۸۲۱۹/۸	۳۸۸۹۸/۴	×	×
قزوین	۴۱۸۴۷/۱	×	۴۱۸۴۷/۱	×	×
قم	۳۱۳۸۵/۱	×	۳۱۳۸۵/۱	×	×
کردستان	۳۵۳۳۰/۷	×	۳۵۳۳۰/۷	×	×
کرمان	۴۹۷۰۹/۳	×	۴۹۷۰۹/۳	×	×
کرمانشاه	۲۹۷۵۱/۵	۶۸۱۲۵	۲۸۲۰۳/۰	×	×
کهگیلویه و بویراحمد	۴۷۹۵۶/۴	×	۴۷۲۴۹/۴	۴۹۷۶۲	×
گلستان	۴۰۱۹۳/۰	۴۳۱۸۸/۴	۳۳۸۰۸/۶	×	×
گیلان	×	×	×	×	×
لرستان	۳۱۱۰۷/۰	×	۳۱۲۲۳/۸	۳۰۲۴۴	×
مازندران	۵۰۴۴۹/۵	۵۰۱۳۰/۸	۵۰۶۶۰/۸	×	×
مرکزی	۳۷۸۶۲/۳	×	۳۶۴۰۸/۲	۴۲۲۸۰	×
هرمزگان	×	×	×	×	×
همدان	۳۷۵۵۱/۴	×	۳۷۵۵۱/۴	×	×
یزد	۲۹۲۶۸/۳	×	۲۹۲۶۸/۳	×	×

۱۸- متوسط قیمت فروش یک کیلوگرم انگور در فصول و سال ۱۳۹۸ (ریال)

استان	سال	بهار	تابستان	پاییز	زمستان
کل کشور	۳۳۵۳۹/۴	۵۴۱۷۷/۹	۳۴۶۳۶/۹	۳۱۰۸۷	×
آذربایجان شرقی	۴۳۶۵۲/۵	×	۵۴۲۱۴/۶	۳۵۱۴۲	×
آذربایجان غربی	۳۶۱۴۳/۴	×	۳۱۱۳۸/۹	۴۲۲۸۶	×
اردبیل	۴۸۲۵۳/۸	×	۴۸۲۵۳/۸	×	×
اصفهان	۴۱۵۳۶/۶	×	۴۵۰۸۳/۶	۳۹۶۳۹	×
البرز	۴۳۵۰۱/۳	×	۴۳۵۳۳/۶	۴۳۳۶۷	×
ایلام	۵۲۸۰۱/۲	۵۴۹۰۲/۹	۴۹۷۲۶/۳	×	×
بوشهر	×	×	×	×	×
تهران	۳۹۷۳۸/۱	×	۳۹۷۳۸/۱	×	×
چهارمحال و بختیاری	۲۱۶۳۸/۸	×	×	۲۱۶۳۹	×
خراسان جنوبی	۴۰۷۹۴/۵	×	۴۰۷۹۴/۵	×	×
خراسان رضوی	۴۴۲۰۸/۵	۹۶۴۵۴/۹	۴۱۴۸۵/۷	۳۲۷۱۷	×
خراسان شمالی	۲۸۷۹۹/۰	×	۲۸۶۷۵/۹	۲۹۲۲۰	×
خوزستان	۳۸۳۱۳/۳	×	۳۸۳۱۳/۳	×	×
زنجان	۲۶۲۲۷/۸	×	۲۵۶۷۸/۳	۲۶۶۲۲	×
سمنان	۲۶۴۱۹/۴	×	۳۳۹۷۸/۰	۲۶۱۹۷	×
سیستان و بلوچستان	۳۹۲۱۰/۵	۳۹۲۱۰/۵	×	×	×
فارس	۲۱۶۹۴/۲	۴۴۱۹۳/۹	۲۲۵۰۸/۴	۱۵۶۰۷	×
قزوین	۳۶۷۴۷/۵	×	۳۶۸۸۴/۰	۳۵۶۶۰	×
قم	۳۳۵۰۱/۸	×	۳۳۵۰۱/۸	×	×
کردستان	۴۰۵۶۴/۱	×	۳۱۸۴۸/۹	۴۱۹۸۲	×
کرمان	۳۸۶۳۶/۴	×	۳۸۶۳۶/۴	×	×
کرمانشاه	۳۶۲۵۵/۸	۶۰۰۰۰	۳۵۶۹۶/۹	۳۵۹۱۱	×
کهگیلویه و بویراحمد	۳۶۱۷۲/۵	×	۳۵۱۶۱/۴	۳۸۵۹۲	×
گلستان	×	×	×	×	×
گیلان	×	×	×	×	×
لرستان	۲۸۸۱۶/۵	×	۳۰۹۸۲/۳	۲۳۶۱۷	×
مازندران	×	×	×	×	×
مرکزی	۳۶۰۱۹/۳	×	۴۱۵۵۲/۷	۳۳۸۹۳	×
هرمزگان	×	×	×	×	×
همدان	۳۴۶۲۲/۸	×	۳۷۲۱۵/۱	۳۱۵۷۴	×
یزد	۳۲۵۵۴/۸	×	۳۲۵۵۴/۸	×	×

۱۹- متوسط قیمت فروش یک کیلوگرم گیلان در فصول و سال ۱۳۹۸ (ریال)

استان	سال	بهار	تابستان	پاییز	زمستان
کل کشور	۹۲۵۱۷	۱۰۶۱۱۵/۹	۱۱۱۷۹۸/۷	x	x
آذربایجان شرقی	۶۷۸۶۱	۷۵۹۶۷/۱	۶۵۸۵۱/۸	x	x
آذربایجان غربی	۷۲۸۱۱	۱۰۱۰۸۱/۸	۶۶۹۴۵/۵	x	x
اردبیل	۵۲۴۰۹	۵۹۷۰۳/۷	۵۰۷۰۱/۷	x	x
اصفهان	۸۵۷۱۲	۷۶۲۰۷/۸	۱۱۶۶۶۶/۷	x	x
البرز	۱۰۵۴۲۰	۱۱۴۹۰۵/۶	۷۵۵۸۳/۲	x	x
ایلام	x	x	x	x	x
بوشهر	x	x	x	x	x
تهران	۷۸۷۱۷	۸۲۴۴۴/۷	۷۸۰۹۸/۶	x	x
چهارمحال و بختیاری	۹۲۱۷۵	۹۲۱۷۵/۹	x	x	x
خراسان جنوبی	۱۰۵۰۰۰	۱۰۵۰۰۰	x	x	x
خراسان رضوی	۱۰۵۰۴۰	۱۱۶۴۸۳/۴	۷۷۶۳۶/۴	x	x
خراسان شمالی	۱۱۵۲۶۷	۱۲۳۷۳۰/۹	۹۹۱۷۸/۲	x	x
خوزستان	x	x	x	x	x
زنجان	۵۲۵۶۹	x	۵۲۵۶۹/۳	x	x
سمنان	۱۰۳۰۵۱	۱۰۱۵۸۳/۵	۱۰۴۷۱۷/۰	x	x
سیستان و بلوچستان	x	x	x	x	x
فارس	x	x	x	x	x
قزوین	۱۴۸۰۴۸	۱۴۹۷۱۲/۱	۱۴۸۰۱۲/۰	x	x
قم	۱۰۹۶۱۲	۱۲۴۵۸۲/۳	۱۰۵۷۵۷/۷	x	x
کردستان	۸۹۴۲۶	۹۰۰۰۹/۱	۸۰۷۶۰/۹	x	x
کرمان	x	x	x	x	x
کرمانشاه	۸۰۹۲۹	۹۳۷۸۳/۸	۸۰۶۹۹/۶	x	x
کهگیلویه و بویراحمد	۱۵۰۰۰۰	۱۵۰۰۰۰	x	x	x
گلستان	۱۰۶۷۶۶	۱۰۶۷۶۶/۷	x	x	x
گیلان	۱۰۴۶۶۶	۱۰۴۶۶۶/۷	x	x	x
لرستان	۵۷۶۵۹	۸۱۸۳۹/۱	۵۶۶۳۶/۹	x	x
مازندران	x	x	x	x	x
مرکزی	۹۶۸۸۷	۹۸۲۳۴/۹	۹۲۴۹۷/۶	x	x
هرمزگان	x	x	x	x	x
همدان	x	x	x	x	x
یزد	۱۰۲۷۴۸	۱۰۱۴۶۳/۴	۱۲۸۰۷۶/۹	x	x

۲۰- متوسط قیمت فروش یک کیلوگرم زردآلو در فصول و سال ۱۳۹۸ (ریال)

استان	سال	بهار	تابستان	پاییز	زمستان
کل کشور	۶۶۰۰۲/۰	۷۸۱۲۸/۱	۴۹۴۲۶/۲	x	x
آذربایجان شرقی	۴۴۴۵۱/۳	۵۴۴۳۹/۷	۴۳۰۴۱/۸	x	x
آذربایجان غربی	۵۲۷۶۷/۸	۶۴۰۶۸/۱	۵۲۵۶۲/۵	x	x
اردبیل	۵۲۲۴۷/۶	x	۵۲۲۴۷/۶	x	x
اصفهان	۷۲۳۲۳/۶	۷۵۵۸۵/۶	۵۷۲۸۳/۹	x	x
البرز	۸۷۹۷۹/۷	۸۷۹۷۹/۷	x	x	x
ایلام	۶۱۹۵۴/۴	۶۲۳۶۵/۳	۵۶۲۷۸/۵	x	x
بوشهر	x	x	x	x	x
تهران	۹۶۰۱۲/۰	۱۰۱۵۷۹/۶	۵۵۷۵۷/۷	x	x
چهارمحال و بختیاری	۶۳۴۰۰/۹	۶۳۸۶۹/۳	۴۸۸۹۱/۱	x	x
خراسان جنوبی	۷۳۱۷۰/۲	۷۳۱۷۰/۲	x	x	x
خراسان رضوی	۶۷۰۳۰/۶	۶۷۰۳۰/۶	x	x	x
خراسان شمالی	x	x	x	x	x
خوزستان	x	x	x	x	x
زنجان	۲۴۴۶۸/۰	x	۲۴۴۶۸/۰	x	x
سمنان	۷۰۸۷۳/۴	۷۱۲۳۷/۹	۷۰۷۲۴/۹	x	x
سیستان و بلوچستان	x	x	x	x	x
فارس	۵۵۱۱۶/۳	۵۶۸۶۸/۶	۵۰۳۵۴/۶	x	x
قزوین	x	x	x	x	x
قم	۴۵۳۴۱/۴	x	۴۵۳۴۱/۴	x	x
کردستان	۵۳۹۲۱/۸	x	۵۳۹۲۱/۸	x	x
کرمان	۴۷۶۳۷/۳	۴۹۲۶۹/۲	۲۲۳۸۱/۰	x	x
کرمانشاه	۵۸۸۳۰/۴	۷۸۷۷۵/۵	۵۰۸۱۹/۷	x	x
کهگیلویه و بویراحمد	۷۰۸۲۰/۹	۷۶۶۶۶/۷	۵۸۲۳۵/۳	x	x
گلستان	x	x	x	x	x
گیلان	x	x	x	x	x
لرستان	۵۱۹۴۰/۵	۶۶۹۱۵/۷	۴۴۵۸۵/۸	x	x
مازندران	x	x	x	x	x
مرکزی	۷۸۷۱۹/۴	۸۷۶۹۶/۷	۴۳۸۳۸/۲	x	x
هرمزگان	x	x	x	x	x
همدان	۴۶۹۴۰/۵	x	۴۶۹۴۰/۵	x	x
یزد	۷۳۵۸۴/۰	۷۳۵۸۴/۰	x	x	x

۲۱- متوسط قیمت فروش یک کیلوگرم سیب درختی در فصول و سال ۱۳۹۸ (ریال)

استان	سال	بهار	تابستان	پاییز	زمستان
کل کشور	۲۷۳۶۴/۵	۶۰۴۲۴/۹	۲۷۴۴۸/۹	۲۶۶۲۸	×
آذربایجان شرقی	۳۲۱۸۳/۴	×	۲۴۰۸۵/۵	۳۳۰۲۶	×
آذربایجان غربی	۲۶۲۷۸/۴	×	×	۲۶۲۷۸	×
اردبیل	۱۷۲۴۰/۶	×	۱۷۲۴۰/۶	×	×
اصفهان	۲۴۶۱۱/۱	×	۲۱۶۷۵/۴	۲۸۴۹۲	×
البرز	۳۷۰۲۸/۵	۴۵۳۰۰/۰	۳۴۸۲۹/۱	۳۵۴۴۲	×
ایلام	۳۷۲۳۲/۸	×	۳۷۶۲۱/۷	۳۵۰۰۰	×
بوشهر	×	×	×	×	×
تهران	۳۲۲۳۰/۶	۵۶۴۸۵/۵	۳۸۰۲۰/۵	۲۹۰۱۸	×
چهارمحال و بختیاری	۱۸۹۵۵/۵	×	×	۱۸۹۵۵	×
خراسان جنوبی	۵۲۴۲۴/۷	۵۲۴۲۴/۷	×	×	×
خراسان رضوی	۳۰۲۳۳/۹	×	۳۳۷۲۸	۳۰۰۴۹	×
خراسان شمالی	۲۳۶۷۸/۵	×	۲۶۹۱۱/۶	۲۰۹۳۵	×
خوزستان	×	×	×	×	×
زنجان	۱۴۵۷۹/۱	×	۱۵۷۲۴/۵	۱۴۴۱۰	×
سمنان	۳۱۷۹۹/۹	۹۰۰۰۰	۶۲۱۵۶/۳	۲۶۸۴۰	×
سیستان و بلوچستان	×	×	×	×	×
فارس	۱۸۶۳۷/۰	۶۱۷۱۲/۳	۲۹۷۷۹/۵	۱۴۲۷۹	×
قزوین	۲۹۹۰۵/۸	×	۳۴۰۱۸/۲	۱۹۰۵۵	×
قم	۲۷۶۵۹/۲	×	×	۲۷۶۵۹	×
کردستان	۲۹۳۱۳/۹	×	۳۷۱۹۲/۲	۲۶۴۳۵	×
کرمان	۵۷۵۰۰	×	۵۷۵۰۰	×	×
کرمانشاه	۴۱۱۳۷/۱	۴۰۰۰۰	۲۷۳۵۹/۶	۴۵۸۶۴	×
کهگیلویه و بویراحمد	۲۷۹۱۱/۵	×	۴۷۵۰۰	۲۷۷۹۴	×
گلستان	۲۲۷۲۱/۱	×	×	۲۲۷۲۱	×
گیلان	×	×	×	×	×
لرستان	۳۲۱۷۷/۸	×	۴۶۹۸۶/۳	۳۲۰۷۱	×
مازندران	×	×	×	×	×
مرکزی	۳۳۵۵۵/۴	۸۳۷۶۸/۱	۳۵۷۷۷/۴	۲۵۰۳۱	×
هرمزگان	×	×	×	×	×
همدان	۳۰۵۶۰/۹	×	۳۲۰۵۰/۰	۲۰۱۸۵	×
یزد	۶۹۸۴۰/۱	۷۰۵۷۲/۵	۵۸۵۰۰	۶۱۵۷۹	×

۲۲- متوسط قیمت فروش یک کیلوگرم بادام (بدون پوست سبز) در فصول و سال ۱۳۹۸ (ریال)

استان	سال	بهار	تابستان	پاییز	زمستان
کل کشور	۲۵۹۷۹۱	×	۷۰۵۵۳۸/۹	۹۲۵۱۱۲	×
آذربایجان شرقی	۳۸۵۰۶۰	×	۳۱۹۰۰۴/۱	۵۳۹۷۶۱	×
آذربایجان غربی	۲۹۰۰۸۷	×	۲۹۰۰۸۷/۷	×	×
اردبیل	×	×	×	×	×
اصفهان	۱۲۶۷۰۱۸	×	۱۲۹۷۷۲۷/۳	۴۶۱۱۱۶	×
البرز	×	×	×	×	×
ایلام	۳۵۰۰۰۰	×	۳۵۰۰۰۰	×	×
بوشهر	×	×	×	×	×
تهران	×	×	×	×	×
چهارمحال و بختیاری	۱۰۷۸۵۰۷	×	۱۰۳۵۳۹۷/۹	۱۱۴۰۴۲۲	×
خراسان جنوبی	۲۷۴۹۳۱	×	۲۷۴۹۳۱/۵	×	×
خراسان رضوی	۲۶۷۲۵۸	×	۲۶۷۲۵۸/۱	×	×
خراسان شمالی	۲۳۷۷۴۲	×	۲۳۷۷۴۲/۷	×	×
خوزستان	×	×	×	×	×
زنجان	×	×	×	×	×
سمنان	۴۳۸۴۶۱	×	۴۳۸۴۶۱/۵	×	×
سیستان و بلوچستان	×	×	×	×	×
فارس	۲۳۶۰۹۳	×	۲۳۶۰۹۳/۳	×	×
قزوین	۲۵۵۳۲۱	×	۲۵۵۳۲۱/۱	×	×
قم	۳۱۰۹۶۶	×	۲۳۲۱۶۹/۸	۳۳۷۲۳۲	×
کردستان	۲۳۴۵۳۰	×	۲۱۰۴۱۶/۷	۲۸۱۹۶۷	×
کرمان	۳۴۳۷۲۷	×	۳۴۳۷۲۷/۳	×	×
کرمانشاه	۳۴۵۴۵۴	×	۳۴۵۴۵۴/۵	×	×
کهگیلویه و بویراحمد	۲۵۰۰۰۰	×	۲۵۰۰۰۰	×	×
گلستان	×	×	×	×	×
گیلان	×	×	×	×	×
لرستان	۳۳۵۱۸۵	×	×	۳۳۵۱۸۵	×
مازندران	×	×	×	×	×
مرکزی	۲۸۰۲۱۶	×	۲۸۰۲۱۶/۲	×	×
هرمزگان	×	×	×	×	×
همدان	۲۵۰۰۰۰	×	×	۲۵۰۰۰۰	×
یزد	۲۶۰۳۳۷	×	۲۶۰۳۳۷/۶	×	×

۲۳- متوسط قیمت فروش یک کیلوگرم گردو (بدون پوست سبز) در فصول و سال ۱۳۹۸ (ریال)

استان	سال	بهار	تابستان	پاییز	زمستان
کل کشور	۴۶۷۵۹۵	×	۴۷۵۹۸۱/۷	۴۶۱۹۰۰	×
آذربایجان شرقی	۴۱۶۲۲۳	×	۳۸۷۴۷۱/۳	۴۲۱۷۰۵	×
آذربایجان غربی	۳۸۳۶۵۰	×	×	۳۸۳۶۵۰	×
اردبیل	۴۲۸۵۱۹	×	۳۱۲۴۱۹/۸	۴۹۹۰۶۵	×
اصفهان	۴۶۶۸۹۹	×	۴۶۲۷۲۳/۲	۴۶۷۸۷۷	×
البرز	۵۱۳۴۷۴	×	۳۵۷۹۵۶/۶	۶۵۵۸۶۰	×
ایلام	۳۷۴۴۷۶	×	۳۵۷۶۷۷/۰	۴۱۴۰۳۴	×
بوشهر	×	×	×	×	×
تهران	۴۵۱۸۷۲	×	۳۸۱۸۷۵/۹	۴۸۲۳۱۹	×
چهارمحال و بختیاری	۷۱۹۰۱۵	×	۷۴۶۷۳۵/۵	۶۶۴۷۶۹	×
خراسان جنوبی	۶۳۴۴۶۶	×	۶۳۴۴۶۶/۰	×	×
خراسان رضوی	۴۵۷۱۷۷	×	۴۳۵۳۵۹/۸	۴۶۱۸۶۶	×
خراسان شمالی	۴۵۲۷۵۸	×	۴۷۱۰۹۵/۶	۴۳۵۰۳۴	×
خوزستان	۴۹۸۰۷۶	×	۴۹۸۰۷۶/۹	×	×
زنجان	۳۰۳۷۶۵	×	×	۳۰۳۷۶۵	×
سمنان	۵۳۵۱۵۴	×	۴۱۲۵۰۰	۵۳۶۳۳۸	×
سیستان و بلوچستان	×	×	×	×	×
فارس	۴۸۰۳۷۰	×	۴۶۶۰۳۳/۸	۴۸۵۱۶۹	×
قزوین	۴۹۴۷۵۹	×	×	۴۹۴۷۵۹	×
قم	۵۴۰۰۶۶	×	×	۵۴۰۰۶۶	×
کردستان	۳۳۲۱۸۵	×	×	۳۳۲۱۸۵	×
کرمان	۴۵۸۰۳۸	×	۴۵۸۰۳۸/۹	×	×
کرمانشاه	۴۳۴۵۷۹	×	۴۵۸۵۴۹/۰	۴۱۸۹۳۷	×
کهگیلویه و بویراحمد	۵۲۹۹۶۹	×	۴۸۱۸۵۷/۳	۵۸۰۱۰۷	×
گلستان	۳۶۶۳۱۴	×	۶۸۲۰۵۱/۳	۳۳۳۱۸۳	×
گیلان	۳۳۶۲۷۱	×	۳۴۶۴۴۴/۴	۳۰۳۵۷۱	×
لرستان	۴۶۰۲۲۲	×	×	۴۶۰۲۲۲	×
مازندران	۰	×	×	×	×
مرکزی	۴۵۸۹۸۷	×	×	۴۵۸۹۸۷	×
هرمزگان	×	×	×	×	×
همدان	۴۹۴۰۲۴	×	۴۶۷۵۳۸/۴	۵۱۴۷۷۹	×
یزد	۴۵۶۱۹۰	×	۴۵۶۱۹۰/۵	×	×

۲۴- متوسط قیمت فروش یک کیلوگرم چغندر قند در فصول و سال ۱۳۹۸ (ریال)

استان	سال	بهار	تابستان	پاییز	زمستان
کل کشور	۴۱۶۴/۹	۲۷۵۷/۵	۳۰۶۰/۸	۴۵۰۶	×
آذربایجان شرقی	۲۸۵۲۶/۳	×	×	۲۸۵۲۶	×
آذربایجان غربی	۴۱۵۸/۱	×	×	۴۱۵۸	×
اردبیل	۴۵۰۰	×	×	۴۵۰۰	×
اصفهان	×	×	×	×	×
البرز	×	×	×	×	×
ایلام	۴۱۹۲/۷	×	×	۴۱۹۳	×
بوشهر	×	×	×	×	×
تهران	×	×	×	×	×
چهارمحال و بختیاری	۳۸۷۰/۸	×	×	۳۸۷۱	×
خراسان جنوبی	×	×	×	×	×
خراسان رضوی	۵۱۱۰/۹	×	×	۵۱۱۱	×
خراسان شمالی	۴۶۱۸/۲	×	×	۴۶۱۸	×
خوزستان	۲۷۱۵/۶	۲۷۵۷/۵	۲۲۵۰	×	×
زنجان	۴۸۱۲/۵	×	×	۴۸۱۳	×
سمنان	۵۰۵۴/۹	×	×	۵۰۵۵	×
سیستان و بلوچستان	×	×	×	×	×
فارس	۴۱۰۶/۱	×	×	۴۱۰۶	×
قزوین	۵۲۱۷/۳	×	×	۵۲۱۷	×
قم	×	×	×	×	×
کردستان	×	×	×	×	×
کرمان	×	×	×	×	×
کرمانشاه	۳۹۰۳/۶	×	×	۳۹۰۴	×
کهگیلویه و بویراحمد	×	×	×	×	×
گلستان	۳۵۰۰/۰	×	۳۵۰۰	×	×
گیلان	×	×	×	×	×
لرستان	۳۷۳۹/۳	×	×	۳۷۳۹	×
مازندران	×	×	×	×	×
مرکزی	×	×	×	×	×
هرمزگان	×	×	×	×	×
همدان	۴۰۲۲/۷	×	۳۵۰۰	۴۰۴۴	×
یزد	×	×	×	×	×

۲۵- متوسط قیمت فروش یک کیلوگرم بونجه خشک در فصول و سال ۱۳۹۸ (ریال)

استان	سال	بهار	تابستان	پاییز	زمستان
کل کشور	۱۹۱۶۰/۱	۱۶۹۲۸/۲	۲۰۱۴۵/۶	۲۰۶۴۵	۱۲۹۵۱
آذربایجان شرقی	۱۹۸۱۶/۹	۱۷۴۷۹/۲	۲۱۲۷۳/۴	۱۸۷۰۱	×
آذربایجان غربی	۱۷۲۱۰/۳	۱۲۹۲۵/۸	۱۸۶۲۶/۳	×	×
اردبیل	۱۸۰۷۴/۰	۱۵۸۸۴/۴	۲۰۲۲۶/۵	۱۷۷۵۹	×
اصفهان	۱۷۸۶۵/۷	۱۶۹۳۶/۱	۱۸۹۳۰/۲	۱۷۸۴۰	×
البرز	۲۱۶۹۸/۶	۱۸۰۲۸/۲	۲۲۳۹۰/۱	۲۴۵۷۳	×
ایلام	۱۴۰۷۳/۲	۱۲۸۰۴/۱	۱۴۰۳۸/۸	۱۶۸۴۶	×
بوشهر	۱۷۳۲۱/۸	۱۷۴۰۵/۴	۱۶۷۸۰/۲	×	۱۹۹۴۵
تهران	۱۷۷۵۶/۱	۱۸۰۲۰/۹	۱۷۵۹۷/۴	۱۷۸۹۰	×
چهارمحال و بختیاری	۲۰۳۶۸/۲	۱۶۳۳۵/۴	۲۱۶۵۴/۱	۲۲۷۸۶	×
خراسان جنوبی	۲۱۱۳۰/۴	×	۲۱۱۳۰/۴	×	×
خراسان رضوی	۱۸۸۸۹/۰	۱۸۵۴۴/۳	۱۹۲۴۳/۱	۱۸۳۳۳	×
خراسان شمالی	۱۸۱۰۸/۱	۱۶۴۴۴/۰	۱۸۷۷۲/۵	۱۹۰۱۲	×
خوزستان	۱۳۵۲۱/۹	۱۲۷۸۵/۸	۱۵۴۶۶/۹	۱۴۱۲۵	۶۷۳۷
زنجان	۲۰۵۶۰/۰	۱۹۲۰۵/۶	۲۰۷۷۲/۵	۲۱۷۲۲	×
سمنان	۱۸۹۸۲/۶	۱۷۲۴۷/۸	۲۰۳۴۴/۴	۲۰۲۶۵	×
سیستان و بلوچستان	۱۲۱۷۳/۷	۱۱۸۵۰/۴	۱۲۰۰۰	۱۲۱۳۶	۱۲۴۲۶
فارس	۱۹۶۶۷/۶	۱۶۹۸۹/۷	۲۰۶۳۴/۷	۲۰۴۳۵	×
قزوین	۲۰۵۷۶/۲	۱۴۷۱۱/۷	۲۱۷۳۳/۶	۲۵۶۹۰	×
قم	۲۰۰۷۵/۱	۱۸۴۴۰/۱	۲۰۳۹۱/۳	۲۲۱۰۵	×
کردستان	۱۹۲۶۳/۸	۱۶۵۴۰/۱	۲۰۱۷۹/۲	۱۹۴۹۸	×
کرمان	۱۷۲۵۴/۴	۱۵۷۶۷/۶	۱۹۵۳۱/۰	۱۷۶۱۷	۱۸۳۳۳
کرمانشاه	۲۱۰۵۷/۵	۲۰۰۸۸/۰	۲۱۰۱۳/۴	۲۲۳۳۰	×
کهگیلویه و بویراحمد	۲۱۰۶۵/۰	۱۹۵۳۸/۶	۲۱۱۴۹/۳	۲۲۶۱۷	۲۷۸۵۹
گلستان	×	×	×	×	×
گیلان	×	×	×	×	×
لرستان	۱۹۴۷۹/۶	۱۸۶۹۸/۳	۱۹۳۸۱/۰	۲۱۲۸۶	×
مازندران	×	×	×	×	×
مرکزی	۱۸۹۸۷/۲	۱۶۳۰۹/۷	۲۰۰۶۰/۹	۲۰۱۶۷	×
هرمزگان	×	×	×	×	×
همدان	۱۹۸۰۱/۴	۱۸۳۱۱/۴	۲۰۱۰۶/۶	۲۱۴۷۷	×
یزد	۲۰۰۱۷/۷	۱۷۶۴۳/۴	۲۰۱۴۶/۱	۲۲۳۹۲	۲۴۸۹۷

۲۶- متوسط قیمت فروش یک کیلوگرم سیب زمینی در فصول و سال ۱۳۹۸ (ریال)

استان	سال	بهار	تابستان	پاییز	زمستان
کل کشور	۲۳۶۸۹/۴	۳۶۱۲۲/۷	۳۱۲۹۴/۲	۱۷۱۰۳	۳۰۵۹۴
آذربایجان شرقی	۲۲۳۰۶/۳	×	۲۷۸۱۰/۴	۲۰۰۱۴	×
آذربایجان غربی	۱۷۰۰۰/۰	×	×	۱۷۰۰۰	×
اردبیل	۲۷۱۳۹/۳	×	۳۱۵۱۶/۲	۱۹۹۰۸	×
اصفهان	۲۴۸۶۲/۴	۴۹۰۶۰/۶	۳۱۳۰۷/۷	۱۵۹۴۶	×
البرز	۲۹۱۳۵/۱	×	×	۲۹۱۳۵	×
ایلام	×	×	×	×	×
بوشهر	×	×	×	×	×
تهران	۲۰۲۸۹/۳	×	×	۲۰۲۸۹	×
چهارمحال و بختیاری	۱۶۱۱۹/۵	×	×	۱۶۱۱۹	×
خراسان جنوبی	×	×	×	×	×
خراسان رضوی	۲۱۴۷۹/۰	×	×	۲۱۴۷۹	×
خراسان شمالی	۲۴۰۹۵/۹	×	×	۲۴۰۹۶	×
خوزستان	۱۸۰۴۹/۲	۱۸۰۴۹/۲	×	×	×
زنجان	۱۹۹۵۴/۹	۵۴۶۰۲/۴	۴۹۰۲۲/۹	۱۴۲۴۴	×
سمنان	۱۹۵۱۶/۲	×	×	۱۹۵۱۶	×
سیستان و بلوچستان	×	×	×	×	×
فارس	۲۳۷۷۸/۴	۵۰۵۷۱/۵	۴۲۲۸۱/۲	۱۴۴۹۰	×
قزوین	×	×	×	۱۹۹۲۷	×
قم	×	×	×	×	×
کردستان	۱۶۳۴۷/۵	×	×	۱۶۳۴۷	×
کرمان	۳۱۷۳۸/۴	۳۳۰۸۰/۸	×	×	۳۰۵۰۴
کرمانشاه	۱۵۹۰۸/۷	×	۳۰۴۸۳/۹	۱۲۱۸۴	×
کهگیلویه و بویراحمد	×	×	×	×	×
گلستان	۳۳۸۲۸/۰	۳۳۹۶۰/۷	×	۱۴۸۱۳	×
گیلان	×	×	×	×	×
لرستان	۱۵۱۶۳/۵	×	×	۱۵۱۶۳	×
مازندران	×	×	×	×	×
مرکزی	۱۸۸۳۲/۵	×	×	۱۸۸۳۳	×
هرمزگان	۳۰۶۸۵/۵	۲۹۱۹۷/۲	×	×	۳۳۴۱۹
همدان	۲۳۷۷۹/۴	×	۲۹۶۰۰/۳	۱۸۹۱۱	×
یزد	×	×	×	×	×

۲۷- متوسط قیمت فروش یک کیلوگرم پیاز در فصول و سال ۱۳۹۸ (ریال)

استان	سال	بهار	تابستان	پاییز	زمستان
کل کشور	۲۳۱۹۵/۹	۳۷۱۳۳/۷	۱۱۲۹۵/۶	۱۴۸۴۱	۴۷۷۹۴
آذربایجان شرقی	۱۶۷۷۸/۲	×	۱۳۰۰۲/۸	۲۰۰۹۷	×
آذربایجان غربی	۱۹۴۸۹/۵	×	۲۲۳۷۲/۹	۱۹۴۵۷	×
اردبیل	۲۰۹۰۳/۶	×	۲۰۹۰۳/۶	×	×
اصفهان	۱۳۴۳۶/۱	۱۶۹۲۸/۶	۷۶۴۲/۷	۱۴۱۱۵	۴۷۱۱۵
البرز	۱۰۱۵۰/۳	×	۱۰۱۵۰/۳	×	×
ایلام	۲۰۰۰۰	۲۰۰۰۰	×	×	×
بوشهر	۳۲۰۷۵/۶	۴۰۱۷۳/۹	۱۴۳۳۵/۲	۱۷۰۲۹	۳۰۰۰۰
تهران	۲۶۲۴۴/۳	×	۲۶۲۴۴/۳	×	×
چهارمحال و بختیاری	×	×	×	×	×
خراسان جنوبی	۲۰۳۲۸/۱	×	۲۰۳۲۸/۱	×	×
خراسان رضوی	۱۰۵۷۹/۳	×	×	۱۰۵۷۹	×
خراسان شمالی	۱۶۱۱۶/۴	×	۱۳۲۹۳/۸	۱۶۳۸۴	×
خوزستان	۱۸۱۴۱/۶	۱۸۱۴۴/۱	۱۷۸۸۸/۹	×	×
زنجان	۱۴۱۶۹/۲	×	۱۳۷۵۸/۱	۱۴۳۵۷	×
سمنان	۱۶۴۰۱/۳	×	×	۱۶۴۰۱	×
سیستان و بلوچستان	۲۰۲۰۵/۸	۱۹۴۲۵/۴	×	×	۲۱۰۰۵
فارس	۱۱۲۴۹/۹	۱۴۳۵۹/۱	۸۹۳۲/۱	۱۲۸۳۲	×
قزوین	۲۰۲۷۲/۱	×	۲۱۸۱۳/۵	۱۹۷۸۴	×
قم	۱۴۹۳۱/۶	۱۱۷۵۰	۱۰۷۲۳/۹	۱۷۳۹۹	۱۴۴۲۳
کردستان	۱۹۳۰۵/۸	×	۱۹۸۸۵/۷	۱۹۲۹۲	×
کرمان	۳۵۴۸۶/۶	۳۱۰۹۰/۶	۳۰۰۰۰	×	۴۰۷۸۰
کرمانشاه	۱۱۹۸۴/۹	×	×	۱۱۹۸۵	×
کهگیلویه و بویراحمد	۲۲۰۶۹/۰	×	۲۲۹۷۷/۵	۲۰۹۲۲	×
گلستان	۱۵۵۶۶/۴	×	۱۵۵۶۶/۴	×	×
گیلان	۴۸۴۸۱/۵	۴۷۲۸۳/۷	۴۸۸۸۷/۵	×	×
لرستان	۱۰۰۰۰/۰	×	۱۰۰۰۰	۱۰۰۰۰	×
مازندران	۳۱۷۸۴/۰	۳۹۴۳۴/۰	۳۰۱۷۸/۲	×	×
مرکزی	۱۶۷۶۴/۲	×	۱۲۳۴۳/۸	۲۱۵۵۹	×
هرمزگان	۶۲۱۰۸/۱	۶۱۰۱۲/۰	×	×	۶۵۴۶۴
همدان	۱۰۱۴۶/۱	×	۱۰۱۴۶/۱	×	×
یزد	۱۳۵۴۳/۰	۲۹۱۴۸/۹	×	۱۲۹۱۶	×

۲۸- متوسط قیمت فروش یک کیلوگرم گوجه‌فرنگی در فصول و سال ۱۳۹۸ (ریال)

استان	سال	بهار	تابستان	پاییز	زمستان
کل کشور	۱۵۳۳۹/۲	۲۲۲۴۵/۱	۹۱۵۴/۹	۱۳۳۴۸	۲۱۵۶۸
آذربایجان شرقی	۱۱۸۱۳/۱	×	۱۱۵۶۱/۳	۱۲۸۴۴	×
آذربایجان غربی	۸۵۳۳/۷	×	۸۵۳۳/۷	×	×
اردبیل	۹۱۷۲/۹	×	۹۱۷۰/۲	۲۴۴۶۸	×
اصفهان	۲۳۸۲۴/۰	۳۵۵۹۱/۱	۱۳۳۲۲/۱	۴۷۰۲۲	×
البرز	۱۴۸۲۷/۴	×	۱۴۷۵۲/۱	۲۰۷۷۸	×
ایلام	۱۹۱۱۱/۷	۲۲۵۸۲/۴	۱۴۰۹۲/۴	۲۷۷۱۱	×
بوشهر	۲۱۱۷۴/۵	۲۰۵۱۰/۷	×	۳۱۰۳۵	۲۰۲۷۵
تهران	۱۸۲۷۶/۷	۲۵۰۵۲/۴	۱۵۶۸۷/۳	×	×
چهارمحال و بختیاری	×	×	×	×	×
خراسان جنوبی	۲۲۴۱۵/۳	×	۲۱۷۶۶/۶	۳۶۵۱۳	×
خراسان رضوی	۹۴۳۴/۱	×	۹۴۲۸/۹	۰	۴۰۰۰۰
خراسان شمالی	۵۳۱۴/۷	×	۱۰۵۲۶/۴	۴۱۷۵	×
خوزستان	۴۱۹۲۴/۱	۲۱۲۳۰/۹	۲۴۲۳۷/۹	۵۰۲۱۴	۳۰۰۰۰
زنجان	۶۸۲۸/۸	×	۷۵۲۰/۹	۴۳۳۰	×
سمنان	۱۳۶۲۸/۷	×	۱۳۶۲۸/۷	×	×
سیستان و بلوچستان	۱۸۹۹۸/۶	۱۸۹۹۸/۶	×	×	×
فارس	۹۹۸۰/۱	۲۰۲۱۷/۸	۸۷۷۸/۲	۸۲۲۲	×
قزوین	۷۰۴۰/۴	×	۷۹۴۴/۹	۶۵۱۷	×
قم	×	×	×	×	×
کردستان	۱۶۴۸۱/۵	×	۹۰۵۱/۰	۳۸۳۸۱	×
کرمان	۲۳۶۳۶/۸	۲۳۰۴۴/۰	×	×	۳۰۵۲۷
کرمانشاه	۷۶۱۲/۴	×	۷۶۲۵/۴	۷۵۳۳	×
کهگیلویه و بویراحمد	۲۴۷۶۲/۶	۱۶۳۷۸/۴	۲۴۷۰۵/۰	۳۴۷۹۲	×
گلستان	۱۲۰۳۷/۰	۲۲۸۹۸/۰	۱۱۹۰۸/۹	×	×
گیلان	۲۵۶۱۰/۲	×	۲۵۶۱۰/۲	×	×
لرستان	۱۱۷۸۱/۱	×	۱۱۵۷۳/۳	۱۲۰۸۷	×
مازندران	۱۹۲۱۶/۸	×	۱۹۲۱۶/۸	×	×
مرکزی	۲۰۰۶۱/۵	۲۹۸۶۷/۳	۱۴۸۳۷/۳	۱۵۶۷۲	۷۷۷۷۸
هرمزگان	۳۱۲۷۸/۰	۲۳۸۱۹/۸	×	۳۳۸۸۹	۳۴۳۷۵
همدان	۷۵۱۹/۵	×	۷۵۱۹/۵	×	×
یزد	۱۹۳۰۲/۵	۲۰۴۹۹/۱	۱۶۷۲۴/۵	۳۰۲۹۰	۳۶۰۸۷

۲۹- متوسط قیمت فروش یک کیلوگرم بادمجان در فصول و سال ۱۳۹۸ (ریال)

استان	سال	بهار	تابستان	پاییز	زمستان
کل کشور	۱۷۹۳۷/۴	۱۹۷۸۲/۴	۱۷۸۱۷/۱	۱۲۵۰۰	۲۱۲۰۶
آذربایجان شرقی	x	x	x	x	x
آذربایجان غربی	x	x	x	x	x
اردبیل	x	x	x	x	x
اصفهان	۱۸۴۹۴/۷	۲۸۲۶۷/۱	۱۳۱۴۳/۵	۱۹۲۰۴	x
البرز	۱۴۴۰۰/۹	x	۱۴۴۰۰/۹	x	x
ایلام	۱۵۷۵۶/۵	۱۷۷۸۸/۶	۱۴۸۲۳/۴	۱۶۹۱۷	x
بوشهر	۱۴۱۲۸/۱	۱۲۰۷۰/۳	x	۱۳۴۴۷	۱۵۱۸۶
تهران	۱۰۹۵۱/۰	۱۵۳۰۶/۹	۶۴۲۴/۰	۱۵۶۵۰	x
چهارمحال و بختیاری	x	x	x	x	x
خراسان جنوبی	۲۳۰۶۴/۸	x	۲۳۱۴۱/۹	۲۰۶۶۷	x
خراسان رضوی	۱۰۴۰۷/۳	x	۱۰۴۰۷/۳	x	x
خراسان شمالی	x	x	x	x	x
خوزستان	۱۰۵۴۳/۲	۱۰۵۱۱/۰	۱۲۲۴۳/۰	۱۰۴۸۸	۱۲۵۰۰
زنجان	۱۳۲۵۵/۳	x	۱۳۲۵۵/۳	x	x
سمنان	۲۶۰۳۷/۷	x	۲۶۰۳۷/۷	x	x
سیستان و بلوچستان	۱۲۶۱۹/۶	۱۲۶۱۹/۶	x	x	x
فارس	۱۴۱۰۹/۹	۲۲۱۳۸/۷	۸۹۸۰/۵	۱۸۳۳۶	x
قزوین	x	x	x	x	x
قم	x	x	x	x	x
کردستان	x	x	x	x	x
کرمان	۴۴۴۲۳/۱	۳۴۹۷۱/۹	x	x	۴۹۶۲۳
کرمانشاه	x	x	x	x	x
کهگیلویه و بویراحمد	۱۹۵۶۸/۳	x	۱۹۵۶۲/۲	۱۹۶۱۵	x
گلستان	۱۲۹۸۹/۵	x	۱۲۹۸۹/۵	x	x
گیلان	۳۰۷۵۰/۱	x	۳۰۷۵۰/۱	x	x
لرستان	۴۳۲۰/۶	x	۳۹۵۸/۵	۱۲۷۲۷	x
مازندران	۲۵۲۱۹/۰	۳۵۰۷۸/۱	۲۱۶۲۷/۸	x	x
مرکزی	۱۵۱۹۱/۳	x	۱۵۱۹۱/۳	x	x
هرمزگان	۱۸۸۹۹/۹	۲۲۳۹۰/۷	x	۶۷۲۱	۱۹۴۲۹
همدان	x	x	x	x	x
یزد	۲۷۱۶۷/۲	۳۴۴۹۷/۵	۱۳۹۱۶/۹	۱۸۴۵۹	x

۳۰- متوسط قیمت فروش یک کیلوگرم عسل (با موم) در فصول و سال ۱۳۹۸ (ریال)

استان	سال	بهار	تابستان	پاییز	زمستان
کل کشور	۳۲۸۳۳۸/۴	۵۹۶۴۶۶/۳	۳۰۶۶۹۸/۸	۳۶۲۸۹۲	۱۸۵۲۴۲
آذربایجان شرقی	۲۹۸۶۲۹/۷	۴۹۲۳۰۷/۷	۳۳۹۲۱۳/۱	۲۷۳۷۵۶	×
آذربایجان غربی	۲۲۵۲۶۷/۸	×	۲۲۵۲۶۷/۸	×	×
اردبیل	۳۹۰۰۸۰/۱	۲۹۰۶۹۷/۷	۵۲۴۲۱۱	۲۷۶۱۰۹	×
اصفهان	۱۵۸۳۳۷/۲	×	۱۵۸۳۳۷/۲	×	×
البرز	۱۱۶۸۸۴۴	×	۱۱۶۸۸۴۴	×	×
ایلام	×	×	×	×	×
بوشهر	×	×	×	×	×
تهران	۶۵۴۴۵۶/۲	۶۳۶۷۹۴/۹	۶۱۸۲۷۸/۳	۷۰۰۳۲۸	×
چهارمحال و بختیاری	×	×	×	×	×
خراسان جنوبی	×	×	×	×	×
خراسان رضوی	۸۶۱۱۱۱/۱	×	۸۶۱۱۱۱/۱	۰	×
خراسان شمالی	۴۶۵۳۹۲/۷	×	۴۶۵۳۹۲/۷	×	×
خوزستان	×	×	×	×	×
زنجان	۵۹۱۸۱۲/۳	×	۵۹۱۸۱۲/۳	×	×
سمنان	۶۹۷۹۶۴/۸	×	۶۹۷۸۸۹/۲	۷۱۰۰۰۰	×
سیستان و بلوچستان	×	×	×	×	×
فارس	۴۸۰۶۱۲/۲	×	۴۸۰۶۱۲/۲	×	×
قزوین	۹۵۷۵۹۰/۵	×	۹۵۷۵۹۰/۵	×	×
قم	۵۷۳۳۸۰/۷	×	۵۶۷۹۸۶/۱	۵۸۲۱۸۸	×
کردستان	۹۷۷۴۴۵/۶	×	۱۰۶۷۸۹۰	۹۲۷۸۳۱	×
کرمان	×	×	×	×	×
کرمانشاه	۳۸۹۵۲۳/۸	×	۳۸۹۵۲۳/۸	×	×
کهگیلویه و بویراحمد	۸۵۲۷۶۴/۶	×	۸۶۶۶۶۶/۷	۸۳۳۴۵۴	۱۰۸۸۸۸۹
گلستان	۷۷۰۰۱۷/۳	۶۹۹۳۹۳/۷	۱۰۱۷۷۶۶	۸۲۱۲۷۷	×
گیلان	۲۳۳۸۰۸/۱	۵۴۷۹۰۶/۲	۲۴۳۵۳۷/۹	۲۱۹۱۸۱	۱۸۲۰۳۰
لرستان	×	×	×	×	×
مازندران	۷۰۲۸۲۱/۴	۷۰۳۷۶۷/۱	۷۳۲۹۴۹/۷	۶۸۲۹۴۲	×
مرکزی	۷۷۷۴۵۵/۵	×	۸۱۹۶۳۷	۷۶۴۵۴۵	×
هرمزگان	×	×	×	×	×
همدان	×	×	×	×	×
یزد	×	×	×	×	×

۳۱- متوسط قیمت فروش یک کیلوگرم عسل (بدون موم) در فصول و سال ۱۳۹۸ (ریال)

استان	سال	بهار	تابستان	پاییز	زمستان
کل کشور	۲۹۱۱۱۵/۴	۵۵۱۴۶۳/۵	۲۴۶۸۳۳/۹	۴۵۲۵۰۰	۱۰۴۲۸۵۷
آذربایجان شرقی	۲۲۱۵۲۵/۹	×	۲۱۲۱۷۰/۲	۲۳۳۳۵۱	×
آذربایجان غربی	۲۰۳۰۱۳/۲	×	۲۰۳۰۱۳/۲	×	×
اردبیل	×	×	×	×	×
اصفهان	۱۲۰۳۹۴/۵	×	۱۲۰۳۹۴/۵	×	×
البرز	۱۱۵۷۵۵۱/۳	×	۱۱۵۷۵۵۱/۳	×	×
ایلام	۵۷۶۵۶۳/۲	×	۵۷۱۱۵۴/۹	۵۹۹۰۸۴	×
بوشهر	×	×	×	×	×
تهران	۹۱۰۵۸۹/۳	۱۰۰۰۰۰۰	۸۹۰۵۶۰/۱	۸۴۵۰۸۴	×
چهارمحال و بختیاری	×	×	×	×	×
خراسان جنوبی	۷۹۳۴۳۶/۸	۷۸۱۵۵۰/۵	۸۴۳۱۳۲/۳	×	×
خراسان رضوی	۶۳۰۶۴۰/۶	۶۸۳۱۲۶/۶	۶۲۵۴۴۷/۳	۶۱۶۷۳۲	×
خراسان شمالی	۵۱۸۴۵۱/۶	۴۰۰۰۰۰	۵۱۸۹۰۷/۱	۵۲۴۷۰۰	×
خوزستان	۱۵۷۷۵۸۶/۲	×	۱۵۷۷۵۸۶/۲	×	×
زنجان	×	×	×	×	×
سمنان	۶۹۸۶۳۶/۰	۶۶۵۵۸۸/۷	×	۷۲۷۹۴۱	×
سیستان و بلوچستان	×	×	×	×	×
فارس	۲۵۶۲۷۶/۵	۲۵۶۶۵۶/۹	۲۵۳۷۹۲/۱	۲۹۷۳۶۸	×
قزوین	×	×	×	×	×
قم	×	×	×	×	×
کردستان	۱۱۵۴۴۹۴/۴	×	۱۲۵۳۶۲۳/۲	۱۱۳۹۷۸۵	×
کرمان	۸۷۳۵۷۵/۱	۶۴۲۸۵۷/۱	۸۹۱۶۲۰/۱	×	×
کرمانشاه	۲۱۹۱۰۲/۴	×	۲۱۵۷۲۱/۴	۲۷۱۸۴۴	×
کهگیلویه و بویراحمد	۹۰۴۰۰۱/۰	۵۵۲۰۵۴/۸	۹۱۰۱۱۰/۲	۹۷۹۶۰۱	۱۰۴۲۸۵۷
گلستان	۶۱۱۹۶۶/۴	۵۷۲۰۴۹/۲	۸۲۱۱۹۳/۶	۷۹۴۸۶۰	×
گیلان	۳۷۲۷۲۷/۳	×	۳۷۲۷۲۷/۳	×	×
لرستان	×	×	×	×	×
مازندران	۷۴۵۸۹۹/۸	۶۲۴۴۲۱/۱	۹۱۷۰۲۱/۳	۷۹۴۲۴۶	×
مرکزی	۴۶۴۹۷۲/۹	×	۴۶۴۹۷۲/۸	×	×
هرمزگان	×	×	×	×	×
همدان	۶۳۷۰۸۷/۹	×	۶۳۷۰۸۷/۹	×	×
یزد	×	×	×	×	×

۳۲- متوسط قیمت فروش یک کیلوگرم گاو کمتر از دو سال پرواری (زنده) در فصول و سال ۱۳۹۸ (ریال)

استان	سال	بهار	تابستان	پاییز	زمستان
کل کشور	۳۲۵۴۴۸/۴	۳۶۴۵۴۱/۳	۳۱۹۱۰۷/۸	۳۱۲۶۱۶	۳۰۶۳۸۵
آذربایجان شرقی	۳۱۹۱۹۹/۸	۳۷۸۰۲۹/۵	۳۳۳۱۶۳/۶	۲۷۴۶۴۲	۲۹۰۳۳۸
آذربایجان غربی	۳۲۴۰۱۸/۳	۳۶۸۶۷۶/۶	۳۴۲۰۱۳/۴	۲۸۲۷۸۵	۳۰۳۲۷۶
اردبیل	۳۴۹۷۵۶/۹	۳۸۵۱۸۳/۶	۳۷۴۰۳۶/۹	۳۲۳۵۲۴	۳۰۳۲۵۹
اصفهان	۳۲۱۵۱۵/۳	۳۴۴۹۱۶/۵	۳۳۵۱۹۶/۱	۳۰۵۲۲۹	۳۱۰۶۱۰
البرز	۳۲۸۷۰۷/۵	۲۶۷۲۸۵/۲	۳۵۹۵۵۶/۴	۳۲۰۶۹۰	۳۳۰۶۹۹
ایلام	۳۶۸۳۴۲/۸	۳۸۷۸۷۰/۵	۳۸۱۹۹۲/۲	۳۶۲۱۶۶	۳۴۱۳۱۷
بوشهر	۳۶۵۶۱۴/۱	۳۹۷۶۵۱/۲	۳۶۷۲۲۳/۵	۳۵۵۲۹۱	۳۴۵۱۲۶
تهران	۳۲۴۷۹۰/۹	۳۶۴۶۳۸/۹	۲۱۸۹۸۵/۵	۳۷۹۲۵۵	۳۲۶۰۰۲
چهارمحال و بختیاری	۳۳۵۱۵۵/۳	۳۸۳۲۱۱/۶	۳۶۳۹۳۱/۳	۲۹۱۳۷۶	۲۹۴۶۰۳
خراسان جنوبی	۳۱۷۶۶۷/۳	۳۴۲۳۲۱/۴	۳۳۲۰۷۴/۹	۲۸۵۲۲۷	۲۹۹۸۲۳
خراسان رضوی	۳۰۳۲۳۱/۷	۳۴۰۶۰۸/۵	۳۲۵۸۷۹/۸	۲۷۳۱۳۴	۲۶۷۸۵۹
خراسان شمالی	۳۲۶۴۰۴/۹	۳۷۹۱۴۳/۷	۳۴۶۹۰۵/۳	۲۵۵۲۸۷	۲۹۵۵۸۳
خوزستان	۳۶۹۹۹۵/۳	۳۸۵۶۲۵/۴	۳۷۳۹۹۱/۲	۳۵۰۶۰۱	۳۶۱۲۳۰
زنجان	۳۱۳۵۶۵/۳	۳۴۱۴۱۷/۸	۳۱۹۳۱۶/۶	۲۸۸۴۰۸	۳۰۶۳۷۲
سمنان	۳۲۱۲۲۹/۷	۳۶۳۴۴۱/۵	۳۲۵۴۹۷/۳	۳۰۳۰۴۸	۲۹۸۵۲۶
سیستان و بلوچستان	۳۸۳۸۶۹/۴	۴۱۰۱۱۶/۳	۳۹۰۴۵۷/۸	۳۹۳۵۸۷	۳۶۰۹۱۲
فارس	۳۰۷۴۱۱/۸	۳۲۵۷۷۸/۵	۳۰۴۱۶۲/۲	۲۹۴۱۴۴	۳۰۸۴۱۴
قزوین	۲۹۷۶۴۵/۷	۳۳۷۰۱۷/۸	۳۱۸۶۷۳/۳	۲۷۷۱۲۰	۲۷۶۰۸۱
قم	۲۹۶۰۰۷/۷	۳۱۸۵۹۹/۹	۳۰۶۵۶۱/۵	۲۷۴۶۵۹	۲۹۵۲۸۳
کردستان	۳۶۲۹۲۵/۱	۴۲۵۳۷۴/۱	۳۷۲۹۸۱/۰	۳۲۸۵۲۷	۳۴۰۵۹۸
کرمان	۴۵۱۰۳۶/۶	۴۸۱۵۷۳/۶	۴۵۳۴۱۴/۲	۴۲۱۹۹۰	۴۵۵۹۳۹
کرمانشاه	۳۲۱۵۶۱/۶	۳۷۷۶۰۱/۶	۳۲۹۱۲۲/۲	۲۹۷۵۸۵	۲۹۶۷۸۴
کهگیلویه و بویراحمد	۳۲۲۴۱۷/۵	۳۴۹۱۴۱/۳	۳۲۶۴۱۶/۳	۳۲۱۵۵۹	۲۸۱۳۸۷
گلستان	۳۲۴۴۶۱/۶	۳۷۴۹۷۲/۵	۳۴۱۱۵۸/۰	۲۴۳۶۳۳	۲۹۰۲۷۰
گیلان	۳۵۱۷۹۹/۵	۴۱۱۹۶۰/۵	۳۹۲۵۱۶/۲	۳۰۵۳۸۴	۲۷۹۲۳۷
لرستان	۳۳۴۳۳۰/۰	۳۵۳۴۴۶/۵	۳۶۴۶۲۳/۱	۳۳۰۶۷۹	۲۸۵۰۷۰
مازندران	۳۹۲۵۲۲/۲	۴۱۷۹۸۲/۹	۳۹۷۳۸۶/۶	۳۷۲۳۲۹	۳۷۹۱۳۹
مرکزی	۳۲۱۰۵۰/۴	۳۶۱۹۴۸/۲	۳۲۴۵۴۶/۱	۲۸۳۱۴۱	۳۰۱۰۹۰
هرمزگان	۳۶۶۱۴۸/۸	۲۵۰۰۰۰	۳۰۴۱۹۵/۲	۳۶۴۷۱۴	۴۵۰۳۹۱
همدان	۳۹۸۷۵۶/۸	۳۹۹۶۵۳/۱	۴۲۱۵۰۶/۵	۳۷۶۲۶۹	۳۸۷۹۲۱
یزد	۳۳۹۳۵۵/۸	۳۴۶۵۹۰/۵	۳۵۰۷۷۰/۸	۳۳۰۴۸۱	۳۲۳۲۰۵

۳۳- متوسط قیمت فروش یک کیلوگرم گاو دو ساله و بیش تر ماده غیر شیری (زنده) در فصول و سال ۱۳۹۸ (ریال)

استان	سال	بهار	تابستان	پاییز	زمستان
کل کشور	۲۵۰۲۵۹	۲۷۸۵۹۱/۲	۲۷۱۱۶۱/۴	۲۲۶۶۹۱	۲۲۳۵۴۸
آذربایجان شرقی	۲۴۸۹۱۶/۴	۳۰۶۵۴۱/۵	۲۶۳۴۱۸/۵	۲۲۱۲۴۴	۲۲۷۸۹۶
آذربایجان غربی	۲۵۸۸۳۹/۶	۲۸۱۸۲۴/۶	۲۷۶۶۹۹/۷	۲۳۵۶۶۰	۲۲۸۹۹۰
اردبیل	۲۴۱۹۸۴/۸	۲۵۷۵۵۶/۲	۲۸۷۴۷۸/۸	۲۰۱۴۰۲	۲۱۸۳۳۳
اصفهان	۲۳۲۲۲۵/۳	۲۲۹۶۹۳/۲	۲۵۳۷۷۹/۲	۲۲۳۴۵۸	۲۱۷۵۲۲
البرز	۲۷۹۸۵۰/۷	×	۲۷۹۸۵۰/۷	×	×
ایلام	۳۵۹۲۶۰/۸	۳۷۶۵۳۱/۵	۳۷۲۴۰۴	۳۴۸۹۴۹	۳۲۸۵۰۷
بوشهر	۳۱۶۶۲۴/۷	۳۲۵۹۰۳/۲	۳۴۰۶۸۰/۹	۲۵۰۰۹۸	۳۵۰۴۵۹
تهران	۲۹۷۱۳۲/۲	۲۶۹۹۴۲	۲۷۰۶۹۷/۷	۳۳۵۲۱۱	۲۸۱۴۶۲
چهارمحال و بختیاری	۱۷۹۰۶۰/۴	×	۱۸۸۵۷۱/۴	۱۶۳۸۷۱	۱۹۰۷۶۹
خراسان جنوبی	۳۰۹۹۲۶/۹	۳۱۶۹۲۵/۹	۳۰۸۰۸۷/۴	۲۹۲۵۰۰	۲۹۴۳۷۰
خراسان رضوی	۲۰۰۸۱۲/۴	۲۳۳۷۶۹	۲۱۵۰۱۹/۳	۱۹۵۰۹۷	۱۶۳۰۱۰
خراسان شمالی	۲۲۲۴۸۲/۴	۲۴۸۹۲۸/۹	۲۴۷۹۰۳/۵	۱۹۳۶۲۷	۱۹۵۲۳۲
خوزستان	۳۲۲۲۸۴/۸	۳۴۲۶۸۴/۲	۳۳۰۷۴۰/۷	۲۸۹۶۱۸	۳۱۴۰۲۵
زنجان	×	×	×	×	×
سمنان	۲۴۶۷۲۲/۱	۲۱۷۲۰۲/۳	۲۷۲۹۳۰/۵	۲۰۷۳۱۷	۱۸۱۰۹۵
سیستان و بلوچستان	۳۵۸۸۰۷/۸	۲۸۷۳۹۸/۴	۳۸۳۶۲۵/۶	۳۸۳۴۴۷	۳۵۲۵۳۷
فارس	۲۲۴۹۲۸/۳	۲۴۱۵۲۸/۸	۲۲۳۲۹۸/۶	۲۱۳۱۸۷	۲۲۳۸۱۸
قزوین	۲۰۳۳۱۱/۷	۲۲۱۴۶۸/۲	۲۱۶۲۷۲/۶	۱۸۵۹۴۲	۱۸۶۲۵۹
قم	×	×	×	×	×
کردستان	۲۲۸۹۴۶/۵	۲۸۴۱۳۵/۳	۲۷۰۳۴۴/۸	۲۱۱۷۷۸	۲۰۰۷۱۷
کرمان	۴۵۳۴۰۴	۴۸۳۱۰۱/۷	۴۴۵۵۷۸	۴۲۲۶۹۲	۴۶۶۷۰۳
کرمانشاه	×	×	×	×	×
کهگیلویه و بویراحمد	۲۹۰۸۵۴/۳	۲۵۰۰۰۰	۳۲۶۳۴۹/۲	×	۲۹۳۶۸۴
گلستان	۲۷۲۱۶۷	۲۹۲۵۴۵/۱	۲۸۵۱۹۵/۸	۲۱۲۶۷۸	۲۳۹۹۲۶
گیلان	۳۲۹۳۷۵	۳۹۵۲۹۰/۵	۳۸۳۴۱۱/۱	۲۹۱۹۷۸	۲۶۷۳۹۶
لرستان	۲۲۱۰۱۷/۵	۲۶۶۷۶۱/۲	۲۱۱۶۱۹	۲۰۱۹۶۸	۱۸۵۹۳۲
مازندران	۴۱۷۲۴۵/۳	۳۹۰۲۸۲/۵	۴۵۹۱۱۹/۴	۴۰۹۸۳۷	۳۶۴۳۲۲
مرکزی	۲۹۹۳۶۳/۲	۳۲۸۸۵۹/۹	۳۰۴۵۰۰/۵	۲۶۹۸۲۳	۲۹۷۰۳۰
هرمزگان	×	×	×	×	×
همدان	۴۵۰۰۰۰	۴۵۰۰۰۰	×	×	×
یزد	۳۰۵۳۹۹	۳۲۲۶۶۱/۱	۳۲۵۷۳۲/۷	۳۱۰۱۱۹	۲۷۶۹۳۹

۳۴- متوسط قیمت فروش یک کیلوگرم گوسفند و بره زنده پرواری در فصول و سال ۱۳۹۸ (ریال)

استان	سال	بهار	تابستان	پاییز	زمستان
کل کشور	۴۰۴۵۲۱/۵	۴۳۰۶۲۹/۷	۴۲۵۰۱۷/۲	۳۷۵۶۰۶	۳۸۱۵۸۱
آذربایجان شرقی	۳۷۱۶۵۹/۰	۳۹۹۷۶۱/۰	۳۹۴۱۴۸/۹	۳۴۳۷۳۳	۳۴۹۶۰۷
آذربایجان غربی	۴۰۰۵۸۶/۴	۴۲۷۲۶۱/۳	۴۲۴۴۰۵/۷	۳۷۳۲۰۲	۳۶۸۴۶۵
اردبیل	۳۹۹۸۲۴/۱	۴۱۴۳۳۱/۷	۴۱۱۰۴۷/۴	۳۸۱۶۴۲	۳۸۲۲۵۶
اصفهان	۴۲۱۸۷۶/۸	۴۳۵۱۶۳/۷	۴۴۴۱۳۶/۶	۳۹۲۶۵۹	۴۰۷۹۱۸
البرز	۴۴۳۹۹۱/۰	۴۳۹۵۵۱/۰	۴۴۶۷۶۶/۶	۴۸۱۵۳۶	۴۰۹۴۸۲
ایلام	۴۲۹۶۵۵/۲	۴۴۶۹۰۳/۱	۴۳۸۵۸۲/۶	۴۱۰۴۳۴	۴۲۳۵۹۸
بوشهر	۴۱۴۵۳۲/۲	۴۴۷۷۰۷/۱	۴۱۱۶۲۶/۱	۳۹۴۲۰۳	۴۰۱۶۸۴
تهران	۴۲۰۳۳۵/۷	۴۳۷۱۴۱/۸	۴۰۵۶۹۷/۵	۴۳۲۶۹۵	۴۱۵۳۵۱
چهارمحال و بختیاری	۴۱۷۲۷۵/۷	۴۱۳۸۱۳/۳	۴۳۹۸۹۴/۰	۳۸۸۷۷۲	۴۱۹۱۴۳
خراسان جنوبی	۴۱۸۵۸۷/۴	۴۸۲۰۷۳/۱	۴۴۲۹۹۲/۲	۳۵۸۶۱۹	۳۷۵۸۳۱
خراسان رضوی	۴۰۳۷۹۷/۳	۴۴۶۴۵۷/۰	۴۲۵۷۷۴/۶	۳۵۷۱۹۹	۳۷۳۲۷۲
خراسان شمالی	۳۷۳۴۶۴/۸	۴۳۶۰۹۷/۰	۴۲۱۴۳۸/۹	۳۱۸۵۷۴	۳۲۰۴۲۹
خوزستان	۴۲۳۶۷۵/۴	۴۲۸۶۶۴/۷	۴۳۵۴۰۹/۴	۴۰۱۶۹۹	۴۱۷۷۰۹
زنجان	۳۷۶۳۵۱/۹	۴۱۷۲۹۸/۰	۳۷۷۱۲۹/۶	۳۴۹۹۳۲	۳۶۵۶۹۳
سمنان	۴۱۴۴۶۵/۱	۴۵۰۰۹۵/۵	۴۴۱۴۳۰/۷	۳۵۸۳۶۰	۳۶۰۵۶۹
سیستان و بلوچستان	۴۷۹۷۳۸/۶	۴۵۹۸۹۰/۱	۵۰۵۱۶۴/۳	۴۴۴۴۳۴	۴۸۱۸۳۳
فارس	۳۹۷۷۸۵/۵	۴۰۹۷۶۳/۴	۴۰۱۲۶۶/۸	۳۹۲۱۱۶	۳۸۷۴۶۲
قزوین	۴۱۵۷۰۲/۶	۴۴۳۰۷۲/۲	۴۴۶۱۹۱/۲	۳۸۹۷۱۵	۳۹۴۳۷۶
قم	۴۰۱۱۸۸/۷	۴۰۴۰۴۸/۰	۴۱۲۲۷۸/۷	۳۹۲۵۳۰	۳۹۵۳۲۰
کردستان	۴۰۴۱۷۶/۹	۴۴۳۱۳۴/۲	۴۱۳۳۳۴/۸	۳۷۴۵۱۲	۳۹۳۴۹۷
کرمان	۴۹۳۳۴۹/۹	۵۴۱۲۰۸/۶	۴۸۷۲۳۸/۳	۴۶۶۲۲۴	۴۹۴۷۴۷
کرمانشاه	۳۹۴۴۵۴/۶	۴۲۰۴۶۱/۱	۳۸۹۹۵۰/۲	۳۸۲۰۴۶	۳۹۲۷۲۷
کهگیلویه و بویراحمد	۳۹۶۶۰۴/۷	۳۹۹۹۳۰/۴	۴۱۱۶۱۱/۰	۳۸۶۸۹۰	۳۷۷۴۳۹
گلستان	۴۱۶۹۹۵/۸	۴۲۷۹۸۷/۴	۴۵۱۴۸۱/۹	۳۵۰۳۲۰	۳۸۶۴۴۶
گیلان	۴۴۱۰۹۲/۷	۴۹۵۸۱۹/۹	۴۸۴۷۶۱/۳	۳۷۴۹۳۵	۳۶۷۱۲۷
لرستان	۳۹۷۳۹۴/۰	۴۱۱۹۵۸/۴	۴۲۳۳۳۷/۲	۳۸۸۹۷۶	۳۶۳۷۴۰
مازندران	۴۵۱۷۲۳/۱	۴۵۱۷۱۴/۴	۴۶۴۶۴۱/۰	۴۳۲۰۰۱	۴۳۲۶۵۸
مرکزی	۴۱۳۵۱۲/۰	۴۴۱۵۳۵/۹	۴۳۲۷۰۵/۹	۳۸۵۷۹۲	۳۹۷۶۷۰
هرمزگان	۴۴۵۰۹۰/۱	۳۵۹۰۹۵/۴	۳۶۰۸۷۸/۰	۵۳۴۸۷۴	۵۴۰۰۰۰
همدان	۴۴۰۷۰۷/۳	۴۳۲۲۷۴/۸	۴۶۵۱۱۵/۲	۴۲۲۶۸۷	۴۳۷۴۷۸
یزد	۴۴۵۲۷۱/۱	۴۵۰۷۵۱/۹	۴۵۳۷۱۵/۳	۴۳۶۱۱۱	۴۳۷۱۷۱

۳۵- متوسط قیمت فروش یک کیلوگرم بز و بزغاله زنده پرواری در فصول و سال ۱۳۹۸ (ریال)

استان	سال	بهار	تابستان	پاییز	زمستان
کل کشور	۳۹۵۸۳۷/۸	۴۰۷۹۶۱/۱	۴۰۸۶۵۳/۰	۳۷۲۱۳۲	۳۸۹۷۶۹
آذربایجان شرقی	۳۰۲۵۶۲/۹	۳۲۲۶۵۰/۱	۳۲۶۴۲۲/۴	۲۶۹۷۸۰	۲۸۷۷۷۹
آذربایجان غربی	۳۸۰۱۰۳/۳	۴۰۶۴۹۲/۶	۳۹۲۰۳۴/۰	۳۴۶۰۹۱	۳۳۱۲۰۱
اردبیل	۳۵۰۳۵۱/۹	۳۵۴۷۸۶/۸	۳۶۲۹۳۸/۴	۳۳۳۳۵۸	۳۴۷۱۰۸
اصفهان	۳۹۷۱۶۵/۳	۴۱۶۰۴۷/۱	۴۱۹۹۷۰/۷	۳۷۱۳۵۰	۳۸۷۷۷۴
البرز	×	×	×	×	×
ایلام	۴۳۰۷۸۶/۲	۴۴۶۷۶۴/۱	۴۳۹۲۰۰/۲	۴۱۱۴۶۶	۴۲۴۵۳۸
بوشهر	۳۹۶۷۹۰/۶	۳۸۹۶۲۵/۸	۴۰۸۹۰۴/۹	۳۸۶۱۲۶	۴۰۸۷۳۷
تهران	۳۶۱۷۴۸/۹	۳۷۰۵۷۷/۱	۳۴۶۲۵۴/۵	۳۹۰۷۸۱	۳۵۸۱۱۸
چهارمحال و بختیاری	۳۹۷۳۹۵/۰	۴۰۰۱۷۵/۴	۴۲۱۵۴۳/۷	۳۵۱۷۵۵	۳۹۳۳۲۳
خراسان جنوبی	۳۹۴۴۶۲/۵	۴۴۳۲۴۰/۳	۴۰۹۹۳۳/۱	۳۳۸۱۵۲	۳۶۳۹۱۵
خراسان رضوی	۳۹۴۱۵۷/۸	۴۲۹۳۴۳/۱	۴۱۲۶۱۰/۰	۳۵۳۱۹۹	۳۷۰۵۸۶
خراسان شمالی	۳۵۸۶۴۰/۷	۳۸۰۸۷۴/۹	۳۹۹۲۸۷/۰	۳۱۱۱۱۹	۳۳۹۱۸۲
خوزستان	۳۹۵۲۷۴/۵	۴۰۳۴۳۸/۶	۴۰۲۵۳۶/۴	۳۷۷۵۶۸	۳۸۵۰۲۶
زنجان	۳۶۱۴۹۴/۶	۳۹۹۹۶۷/۷	۳۶۴۳۹۹/۴	۳۳۶۹۴۹	۳۵۵۶۶۱
سمنان	۳۷۶۴۰۳/۰	۴۰۳۵۴۵/۶	۴۰۵۴۶۹/۹	۳۳۳۷۹۵	۳۳۳۷۰۹
سیستان و بلوچستان	۴۷۴۶۸۵/۱	۴۴۳۲۹۷/۸	۴۹۵۱۴۴/۱	۴۵۸۱۳۸	۴۸۱۶۷۷
فارس	۴۰۵۷۵۷/۶	۴۰۵۴۰۸/۴	۴۱۶۵۴۶/۶	۳۹۴۲۲۸	۴۰۴۲۷۲
قزوین	۳۹۴۹۴۱/۶	۴۲۲۷۳۲/۴	۴۲۴۰۶۱/۵	۳۶۵۷۲۶	۳۶۹۱۴۳
قم	۴۰۱۲۶۳/۲	۴۰۳۷۷۴/۴	۴۰۸۴۸۳/۲	۳۹۳۵۳۶	۳۹۵۹۴۹
کردستان	۳۴۰۵۰۱/۲	۴۳۹۱۰۱/۵	۳۴۸۶۵۲/۸	۳۱۹۹۹۱	۳۳۴۲۸۱
کرمان	۴۹۱۴۵۸/۷	۵۳۶۲۳۱/۰	۴۸۱۱۲۱/۰	۴۶۵۷۸۴	۴۸۷۲۱۰
کرمانشاه	۳۶۵۱۰۴/۴	۳۹۰۵۹۸/۹	۳۶۴۹۸۰/۱	۳۴۸۷۱۷	۳۵۷۰۳۲
کهگیلویه و بویراحمد	۳۸۵۲۷۳/۵	۳۸۴۵۸۹/۹	۴۰۵۹۹۷/۳	۳۷۳۱۵۵	۳۶۶۳۲۷
گلستان	۳۶۷۳۲۴/۱	۳۷۵۵۲۶/۹	۴۰۵۵۳۰/۹	۳۲۸۵۱۷	۳۰۸۵۲۹
گیلان	۳۹۴۸۱۲/۰	۴۸۰۰۰۰	۴۳۳۱۲۵	۳۶۲۳۷۱	۳۷۰۰۰۰
لرستان	۳۸۶۷۴۴/۸	۳۹۸۱۶۵/۹	۳۹۷۶۵۷/۱	۳۷۶۷۸۷	۳۶۳۷۷۲
مازندران	۳۷۷۷۰۴/۶	۳۸۴۹۴۱/۱	۳۹۰۷۶۷/۰	۳۴۵۴۸۶	۳۸۲۷۴۹
مرکزی	۴۱۵۵۲۴/۲	۴۳۲۲۰۶/۳	۴۳۹۲۶۹/۱	۳۸۲۵۸۴	۴۰۷۷۶۶
هرمزگان	۴۳۸۸۲۵/۱	۳۶۳۶۳۷/۹	۳۸۳۵۲۰/۴	۴۶۶۲۲۳	۴۸۱۱۶۷
همدان	۴۱۹۲۹۷/۶	۴۶۷۰۱۹/۴	۳۵۰۲۱۲/۸	×	×
یزد	۴۱۶۹۶۳/۳	۴۲۵۹۵۰/۷	۴۲۸۱۷۳/۸	۴۰۷۷۰۵	۴۰۲۸۹۲

۳۶- متوسط قیمت فروش یک کیلوگرم شیر گوسفند (چرخ نشده) در فصول و سال ۱۳۹۸ (ریال)

استان	سال	بهار	تابستان	پاییز	زمستان
کل کشور	۵۹۰۱۵/۱	۵۳۱۵۹/۰	۴۹۶۲۴/۱	۴۱۷۴۰	۱۴۰۱۶
آذربایجان شرقی	۶۴۳۰۰/۴	۵۵۹۲۳/۰	۵۰۸۶۵/۲	×	۹۶۳۷۳
آذربایجان غربی	۴۹۶۳۲/۹	۴۸۲۲۱/۶	۴۸۸۲۴/۰	×	۸۰۰۰۰
اردبیل	۵۱۸۸۵/۷	۴۳۴۵۳/۶	۴۰۷۹۸/۵	×	۶۴۲۸۷
اصفهان	۵۴۷۷۲/۷	۵۵۰۰۰	۵۴۷۵۴/۱	×	×
البرز	۵۸۸۲۸/۰	۶۰۷۵۳/۰	۵۵۴۶۳/۶	۵۳۹۱۰	۵۶۵۶۷
ایلام	×	×	×	×	×
بوشهر	۳۰۲۸۳/۰	×	×	۲۴۳۹۴	۴۰۰۰۰
تهران	۷۳۱۲۴/۴	۷۴۴۴۴/۴	۷۳۱۱۳/۴	×	×
چهارمحال و بختیاری	×	×	×	×	×
خراسان جنوبی	×	×	×	×	×
خراسان رضوی	۸۶۵۳۰/۴	۸۶۵۳۰/۴	×	×	×
خراسان شمالی	۰	×	×	×	×
خوزستان	۳۰۲۰۴/۷	۳۰۲۰۴/۷	×	×	×
زنجان	۴۵۸۳۲/۶	۴۵۴۹۰/۵	۴۶۱۸۶/۷	×	×
سمنان	۵۸۸۲۵/۰	۵۸۲۷۹/۲	۹۸۰۹۳/۰	×	×
سیستان و بلوچستان	۲۲۸۶۸/۱	×	۲۴۷۵۰	۲۲۱۸۸	۲۲۸۸۶
فارس	۳۷۲۱۲/۴	۲۹۷۰۵/۹	۵۲۷۸۶/۰	۴۰۰۴۴	۳۸۲۶۷
قزوین	۵۱۴۱۱/۹	۵۲۸۷۴/۷	۴۹۱۶۹/۱	×	×
قم	×	×	×	×	×
کردستان	۳۲۶۳۳/۲	۳۴۲۵۹/۳	۲۷۰۸۴/۰	×	۳۰۰۰۰
کرمان	۵۲۳۶۴/۸	۵۲۵۰۰	۵۶۶۶۶/۷	۴۰۰۰۰	×
کرمانشاه	×	×	×	×	×
کهگیلویه و بویراحمد	×	×	×	×	×
گلستان	۴۰۰۸۱/۴	۳۹۹۰۲/۷	×	×	۵۰۰۰۰
گیلان	×	×	×	×	×
لرستان	×	×	×	×	×
مازندران	۴۲۲۳۲/۵	۳۹۳۹۸/۳	۳۶۰۸۶/۲	۴۱۴۳۰	۴۸۹۶۲
مرکزی	×	×	×	×	×
هرمزگان	×	×	×	×	×
همدان	×	×	×	×	×
یزد	۶۷۱۳۳/۶	۶۶۶۳۶/۰	۶۹۶۴۲/۹	×	×

۳۷- متوسط قیمت فروش یک کیلوگرم شیر بز (چرخ نشده) در فصول و سال ۱۳۹۸ (ریال)

استان	سال	بهار	تابستان	پاییز	زمستان
کل کشور	۴۵۱۱۱/۵	۴۳۲۱۷/۸	۴۶۶۱۶/۸	۳۰۱۵۸	۷۰۹۳۴
آذربایجان شرقی	۶۱۸۵۵/۱	۵۶۵۵۳/۵	۴۹۴۸۵/۷	×	۹۴۰۹۳
آذربایجان غربی	۴۸۴۹۹/۳	۴۸۴۶۳/۶	۴۸۶۲۳/۰	×	×
اردبیل	۵۰۲۴۸/۳	۴۴۵۳۴/۷	۴۰۴۴۵/۸	×	۶۳۱۸۶
اصفهان	۵۳۴۶۴/۰	۵۶۲۰۰/۳	۴۹۹۷۵/۵	×	×
البرز	۵۲۳۰۷/۷	×	۵۲۳۰۷/۷	×	×
ایلام	×	×	×	×	×
بوشهر	۴۱۸۳۳/۰	×	×	۴۰۰۰۰	۴۲۱۹۵
تهران	۷۰۸۷۹/۱	×	۷۰۸۷۹/۱	×	×
چهارمحال و بختیاری	×	×	×	×	×
خراسان جنوبی	۴۹۹۱۷/۳	۵۰۰۰۰	۵۰۱۴۷/۴	۴۸۴۶۲	۴۹۱۵۳
خراسان رضوی	×	×	×	×	×
خراسان شمالی	×	×	×	×	×
خوزستان	۳۰۷۷۹/۹	۳۴۱۹۶/۵	×	۲۳۰۶۷	×
زنجان	۴۸۰۱۱/۸	۴۷۸۶۹/۳	۴۸۱۶۱/۳	×	×
سمنان	۴۰۳۶۲/۶	۴۰۳۶۲/۶	×	×	×
سیستان و بلوچستان	۲۳۰۱۱/۹	×	۲۳۴۲۳/۱	۲۳۱۰۵	۲۲۷۸۹
فارس	۳۵۳۷۴/۴	۳۴۹۷۵/۱	۴۰۷۴۰/۷	۳۹۶۱۵	۴۰۳۶۶
قزوین	۴۷۴۲۰/۱	۴۵۴۹۵/۲	۴۹۱۲۱/۱	×	×
قم	۲۸۵۹۲/۸	۲۸۵۹۲/۸	×	×	×
کردستان	۳۱۸۸۹/۳	۳۲۸۶۱/۵	۲۹۳۲۰/۳	×	×
کرمان	۳۶۲۶۳/۲	×	۳۶۲۶۳/۲	×	×
کرمانشاه	×	×	×	×	×
کهگیلویه و بویراحمد	۲۸۰۲۸/۷	۲۶۲۱۷/۴	۳۰۵۵۵/۶	×	۳۱۰۳۲
گلستان	×	×	×	×	×
گیلان	×	×	×	×	×
لرستان	×	×	×	×	×
مازندران	×	×	×	×	×
مرکزی	×	×	×	×	×
هرمزگان	×	×	×	×	×
همدان	×	×	×	×	×
یزد	۶۱۵۰۸/۲	۶۲۱۱۱/۸	۵۹۸۳۳/۹	×	×

۳۸- متوسط قیمت فروش یک کیلوگرم شیر گاو (چرخ نشده) در فصول و سال ۱۳۹۸ (ریال)

استان	سال	بهار	تابستان	پاییز	زمستان
کل کشور	۲۲۲۸۵/۸	۲۰۶۷۵/۵	۲۲۰۹۹/۹	۲۳۱۹۰	۲۳۵۵۵
آذربایجان شرقی	۲۱۶۶۴/۷	۱۹۲۶۸/۲	۲۱۹۰۵/۷	۲۲۸۷۳	۲۲۸۴۸
آذربایجان غربی	۱۷۵۶۸/۴	۱۶۲۸۵/۰	۱۷۰۹۱/۹	۱۸۱۲۲	۱۸۸۸۳
اردبیل	۱۹۷۹۷/۶	۱۷۹۸۳/۵	۱۹۵۱۸/۳	۲۰۵۲۷	۲۲۰۱۰
اصفهان	۲۳۲۷۱/۴	۲۰۸۷۹/۰	۲۲۶۵۹/۳	۲۵۱۱۸	۲۵۲۱۹
البرز	۲۵۹۹۷/۴	۲۴۵۰۶/۹	۲۹۵۳۸/۱	۲۸۲۵۷	۲۶۲۰۱
ایلام	۲۱۷۲۱/۰	۱۹۱۴۹/۶	۲۱۱۹۹/۲	۲۲۸۰۴	۲۴۲۰۹
بوشهر	۳۷۸۵۰/۱	۳۶۳۶۰/۲	۳۶۵۹۴/۰	۴۰۵۰۶	۳۸۴۴۰
تهران	۲۵۶۹۱/۷	۲۴۹۱۴/۴	۲۳۵۲۶/۸	۲۶۶۱۸	۲۷۴۴۹
چهارمحال و بختیاری	۱۹۹۷۸/۹	۱۹۷۱۹/۵	۱۹۳۱۹/۹	۲۰۵۶۱	۲۰۳۶۵
خراسان جنوبی	۲۴۸۱۱/۳	۲۳۲۶۲/۳	۲۴۳۲۷/۹	۲۶۱۷۶	۲۵۵۶۴
خراسان رضوی	۲۲۶۸۳/۹	۲۱۱۲۶/۲	۲۲۶۲۰/۵	۲۴۱۹۸	۲۲۸۸۵
خراسان شمالی	۲۱۲۸۴/۸	۱۹۴۸۲/۱	۲۰۷۱۷/۸	۲۲۱۲۳	۲۲۳۳۵
خوزستان	۲۲۸۳۲/۱	۲۱۳۱۲/۷	۲۳۰۸۲/۲	۲۴۰۵۹	۲۲۶۲۸
زنجان	۲۲۶۰۰/۶	۲۰۵۰۶/۹	۲۱۹۹۹/۱	۲۳۶۴۴	۲۴۵۵۶
سمنان	۲۳۰۷۲/۹	۲۰۷۳۶/۶	۲۲۷۰۶/۸	۲۴۲۶۰	۲۴۶۲۵
سیستان و بلوچستان	۲۲۹۰۷/۸	۱۸۱۰۲/۰	۲۵۰۳۲/۳	۲۳۳۱۱	۲۳۷۷۷
فارس	۲۳۸۴۸/۰	۲۱۲۶۴/۳	۲۴۴۵۵/۶	۲۴۱۹۷	۲۵۱۲۵
قزوین	۲۱۹۰۵/۱	۱۹۱۲۲/۸	۲۲۰۰۳/۰	۲۳۰۳۸	۲۳۷۷۷
قم	۲۲۴۳۱/۹	۲۱۸۹۳/۴	۱۹۵۹۴/۱	۲۳۳۱۷	۲۴۷۴۱
کردستان	۲۳۸۰۴/۵	۲۱۳۲۹/۳	۲۳۰۰۰/۵	۲۵۰۶۸	۲۶۴۳۱
کرمان	۲۲۷۷۳/۷	۲۱۵۴۳/۷	۲۱۴۲۷/۵	۲۳۴۳۸	۲۴۱۴۰
کرمانشاه	۲۱۶۸۸/۸	۱۹۷۰۲/۸	۲۱۴۵۲/۸	۲۲۵۰۳	۲۳۵۹۴
کهگیلویه و بویراحمد	۲۴۵۸۶/۸	۲۲۵۰۷/۱	۲۶۰۹۴/۸	۲۵۵۵۴	۲۴۳۴۴
گلستان	۲۱۳۸۷/۴	۱۸۵۲۲/۵	۲۱۵۰۷/۵	۲۲۸۲۰	۲۲۹۶۳
گیلان	۲۳۸۷۱/۷	۲۲۵۲۵/۱	۲۳۰۵۴/۷	۲۴۷۱۶	۲۵۰۱۴
لرستان	۱۹۴۱۰/۰	۱۸۱۵۰/۶	۱۹۳۰۶/۶	۲۰۶۹۶	۲۰۲۷۰
مازندران	۲۶۴۵۶/۱	۲۴۹۳۸/۹	۲۵۶۵۹/۲	۲۷۰۷۴	۲۸۱۸۰
مرکزی	۲۱۶۶۸/۷	۲۰۷۹۲/۸	۲۱۲۲۰/۰	۲۲۲۷۲	۲۲۳۱۴
هرمزگان	×	×	×	×	×
همدان	۲۲۵۶۴/۴	۲۰۳۲۰/۱	۲۱۲۰۹/۲	۲۴۰۰۳	۲۴۰۹۷
یزد	۲۴۷۳۲/۷	۲۳۷۷۸/۹	۲۴۶۷۹/۳	۲۵۰۶۴	۲۵۴۴۲

۳۹- متوسط قیمت فروش یک کیلوگرم شیر گاومیش (چرخ نشده) در فصول و سال ۱۳۹۸ (ریال)

استان	سال	بهار	تابستان	پاییز	زمستان
کل کشور	۴۲۳۱۳/۴	۳۶۸۶۳/۱	۴۰۲۹۲/۰	۴۵۴۶۹	۴۶۸۸۴
آذربایجان شرقی	۶۴۹۱۵/۸	۵۸۹۳۶/۱	۵۶۱۳۳/۳	۶۰۹۲۴	۷۶۹۷۳
آذربایجان غربی	۵۹۶۸۸/۵	۴۹۳۲۶/۳	۵۶۳۰۷/۱	۶۲۴۲۳	۶۴۴۸۵
اردبیل	۴۲۵۲۵/۹	۳۷۴۴۳/۱	۴۰۸۴۲/۵	۴۶۱۶۳	۴۸۰۴۷
اصفهان	x	x	x	x	x
البرز	x	x	x	x	x
ایلام	x	x	x	x	x
بوشهر	x	x	x	x	x
تهران	x	x	x	x	x
چهارمحال و بختیاری	x	x	x	x	x
خراسان جنوبی	x	x	x	x	x
خراسان رضوی	x	x	x	x	x
خراسان شمالی	x	x	x	x	x
خوزستان	۳۴۲۸۶/۷	۳۱۲۹۲/۱	۳۵۱۱۶/۶	۳۶۱۲۰	۳۵۴۴۶
زنجان	x	x	x	x	x
سمنان	x	x	x	x	x
سیستان و بلوچستان	x	x	x	x	x
فارس	x	x	x	x	x
قزوین	x	x	x	x	x
قم	x	x	x	x	x
کردستان	x	x	x	x	x
کرمان	x	x	x	x	x
کرمانشاه	x	x	x	x	x
کهگیلویه و بویراحمد	x	x	x	x	x
گلستان	x	x	x	x	x
گیلان	۵۶۴۱۱/۷	۲۷۸۸۲/۵	۴۵۴۶۴/۹	۶۷۱۶۷	۶۱۴۷۲
لرستان	x	x	x	x	x
مازندران	۳۵۰۰۰	x	x	x	۳۵۰۰۰
مرکزی	x	x	x	x	x
هرمزگان	x	x	x	x	x
همدان	x	x	x	x	x
یزد	x	x	x	x	x

۴۰- متوسط قیمت فروش یک کیلوگرم پشم گوسفند (شسته نشده) در فصول و سال ۱۳۹۸ (ریال)

استان	سال	بهار	تابستان	پاییز	زمستان
کل کشور	۳۷۱۸۰/۴	۳۴۳۵۸/۰	۵۳۹۰۳/۲	۴۵۰۴۱	۸۵۵۲۱
آذربایجان شرقی	۵۳۸۱۸/۷	۵۵۰۴۴/۸	۵۲۷۳۶/۱	×	×
آذربایجان غربی	۶۵۰۵۹/۹	۶۵۰۵۹/۹	×	×	×
اردبیل	۳۹۹۳۳/۸	۳۹۹۳۳/۸	×	×	×
اصفهان	۴۳۲۱۳/۹	۴۰۳۷۰/۷	۱۰۲۰۰۰	×	×
البرز	۴۳۵۱۶/۹	۴۳۵۱۶/۹	×	×	×
ایلام	۳۳۹۰۹/۰	۳۳۹۰۹/۰	×	×	×
بوشهر	۲۵۰۰۰	۲۵۰۰۰	×	×	×
تهران	×	×	×	×	×
چهارمحال و بختیاری	۲۷۶۲۷/۶	۲۲۶۱۸/۴	۴۱۶۸۳/۲	×	×
خراسان جنوبی	۶۵۷۶۸/۳	۶۵۷۶۸/۳	×	×	×
خراسان رضوی	۱۵۹۰۸/۹	۱۵۹۰۸/۹	×	×	×
خراسان شمالی	۱۳۲۱۱/۳	۱۳۲۱۱/۳	×	×	×
خوزستان	۳۶۰۱۷/۷	۳۶۰۱۷/۷	×	×	×
زنجان	۴۵۰۸۹/۷	۴۵۰۸۹/۷	×	×	×
سمنان	×	×	×	×	×
سیستان و بلوچستان	۳۴۶۱۵/۴	۲۵۰۰۰	×	۴۵۰۰۰	×
فارس	۱۵۶۹۵/۱	۱۵۶۹۹/۸	۱۵۶۲۵	×	×
قزوین	×	×	×	×	×
قم	۱۱۷۱۷/۸	×	۱۱۷۱۷/۸	×	×
کردستان	۸۷۰۷/۲	۸۷۰۷/۲	×	×	×
کرمان	×	×	×	×	×
کرمانشاه	۳۶۲۸۹/۴	۳۶۲۸۹/۴	×	×	×
کهگیلویه و بویراحمد	۱۸۰۸۷/۰	۱۸۰۸۷/۰	×	×	×
گلستان	×	×	×	×	×
گیلان	۴۱۶۵۳/۶	۴۵۰۰۰	×	۴۱۲۳۲	×
لرستان	۱۸۳۴۵/۳	۱۸۳۴۵/۳	×	×	×
مازندران	×	×	×	×	×
مرکزی	۲۶۰۰۰	۲۶۰۰۰	×	×	×
هرمزگان	×	×	×	×	×
همدان	×	×	×	×	×
یزد	۶۱۳۲۷/۱	۴۶۵۶۱/۳	۹۵۱۳۷/۶	۵۱۰۸۸	۸۵۵۲۱

۴۱- متوسط هزینه شخم یک هکتار زمین آبی با تراکتور در فصول و سال ۱۳۹۸ (ریال)

استان	سال	بهار	تابستان	پاییز	زمستان
کل کشور	۲۴۶۶۲۴۴/۵	۲۵۴۰۴۸۹/۱	۲۵۲۴۰۷۸/۷	۲۳۸۹۱۸۵	۲۴۰۱۶۹۷
آذربایجان شرقی	۲۸۵۲۰۰۵/۳	×	×	۲۷۴۹۷۴۰	۲۹۲۲۷۸۴
آذربایجان غربی	۲۹۷۴۷۶۰/۴	×	×	۳۱۸۰۴۷۹	۳۴۹۱۸۷۰
اردبیل	۲۲۵۱۴۳۰/۱	×	×	۲۳۹۰۸۴۷	×
اصفهان	۵۰۲۶۲۰۳/۷	×	×	۴۷۵۱۴۷۳	۵۰۲۰۵۶۷
البرز	۲۲۶۴۴۴۴/۴	×	×	۲۲۰۰۰۰۰	۲۳۴۴۴۴۴
ایلام	۱۳۷۸۳۱۹/۲	×	×	۱۴۱۳۰۷۱	۱۴۸۱۰۸۶
بوشهر	۱۸۷۰۲۹۹/۴	×	×	۲۰۹۲۹۶۸	۱۷۸۵۵۷۷
تهران	۲۲۱۰۵۴۹/۷	×	×	۲۲۸۳۶۳۵	۱۹۱۱۹۱۷
چهارمحال و بختیاری	۲۹۵۳۴۹۱/۸	×	×	۳۳۱۶۱۷۶	×
خراسان جنوبی	۲۱۳۹۳۰۹/۵	×	×	۱۹۰۷۰۰۷	۲۵۰۴۵۸۸
خراسان رضوی	۱۸۰۸۴۱۱/۱	×	×	۱۸۴۰۴۹۱	۲۰۷۷۵۶۲
خراسان شمالی	۱۵۷۳۹۱۰/۱	×	×	۱۵۹۹۶۴۶	۲۴۱۶۶۶۷
خوزستان	۱۶۷۲۵۴۷/۸	×	×	۱۶۲۸۳۶۸	۱۷۹۷۷۶۹
زنجان	۲۷۳۴۶۵۴/۱	×	×	۲۹۱۳۷۲۰	۳۱۲۸۶۶۵
سمنان	۲۴۹۵۳۹۷/۸	×	×	۲۲۳۴۱۰۴	۲۳۹۲۵۷۵
سیستان و بلوچستان	۱۸۷۶۲۸۴/۰	×	×	۱۸۹۷۳۸۴	۱۸۶۷۲۲۴
فارس	۲۱۵۸۵۴۲/۲	×	×	۲۱۸۷۸۰۵	۲۵۲۴۴۲۷
قزوین	۲۹۸۶۱۵۵/۷	×	×	۳۰۶۷۹۱۴	×
قم	۲۲۶۷۵۰۰	×	×	۲۲۳۳۲۸۷	۲۳۵۹۲۱۴
کردستان	۱۹۸۰۲۷۳/۳	×	×	۲۰۷۲۲۸۹	×
کرمان	۳۴۳۸۳۶۱/۷	×	×	۳۵۲۴۵۰۵	۳۹۳۵۴۸۴
کرمانشاه	۲۱۲۷۰۱۱/۸	×	×	۲۲۸۶۲۰۱	۲۱۴۷۷۹۰
کهگیلویه و بویراحمد	۲۵۹۴۹۱۶/۲	×	×	۲۱۸۸۷۲۶	۳۳۰۰۰۰۰
گلستان	۲۶۵۲۹۰۴/۰	×	×	۲۸۸۹۱۶۵	۱۸۰۷۶۹۲
گیلان	۷۱۵۷۴۰۷/۴	×	×	۶۰۰۰۰۰۰	۷۴۲۰۴۵۵
لرستان	۲۱۹۸۸۱۶/۲	×	×	۲۲۲۷۱۵۴	۲۵۰۵۳۰۳
مازندران	۳۹۳۳۳۹۸/۶	×	×	×	۶۱۴۸۱۴۸
مرکزی	۲۰۳۵۹۸۲/۶	×	×	۲۱۹۹۴۷۰	۲۴۸۰۶۴۵
هرمزگان	۲۵۳۷۰۵۶/۰	×	×	۴۸۷۷۱۹۳	×
همدان	۲۹۴۶۷۷۶/۷	×	×	۳۳۴۳۵۲۱	×
یزد	۵۲۰۴۶۲۸/۱	×	×	۵۵۳۰۹۶۰	۵۱۳۷۷۰۱

۴۲- متوسط هزینه شخم یک هکتار زمین دیم با تراکتور در فصول و سال ۱۳۹۸ (ریال)

استان	سال	بهار	تابستان	پاییز	زمستان
کل کشور	۱۷۳۱۰۹۶/۷	۱۶۰۷۵۴۹/۱	۱۷۲۵۷۹۲/۳	۱۸۰۴۸۲۹	۱۷۲۱۸۹۸
آذربایجان شرقی	۱۶۳۸۷۱۳/۶	×	×	۲۳۵۱۱۵۵	۲۶۰۵۱۸۶
آذربایجان غربی	۲۵۲۰۸۷۹/۷	×	×	۲۷۲۰۷۷۶	۲۰۸۵۵۲۶
اردبیل	۲۰۶۱۳۶۴/۲	×	×	۱۹۶۵۰۹۱	×
اصفهان	۲۱۳۷۱۷۴/۷	×	×	۲۱۳۴۸۸۶	۱۹۵۵۵۵۶
البرز	×	×	×	×	×
ایلام	۱۳۶۷۷۱۸/۳	×	×	۱۳۹۳۸۳۷	۱۴۹۸۳۸۲
بوشهر	۱۴۴۳۸۱۱/۰	×	×	۱۴۱۶۱۵۸	۱۹۶۵۸۵۴
تهران	۲۸۶۷۰۵۷/۷	×	×	۳۳۱۰۳۴۵	۲۳۶۰۰۰۰
چهارمحال و بختیاری	۲۱۸۳۲۸۴/۹	×	×	۲۳۰۳۰۰۴	×
خراسان جنوبی	۲۳۲۳۳۸۰/۲	×	×	۲۵۵۶۷۵۷	۲۵۷۰۸۹۰
خراسان رضوی	۱۴۴۲۳۱۶/۰	×	×	۱۴۲۶۹۱۸	۱۶۱۱۴۰۵
خراسان شمالی	۱۴۱۵۴۵۹/۷	×	×	۱۳۵۴۵۳۳	۱۶۷۲۳۳۶
خوزستان	۱۴۶۸۱۷۴/۹	×	×	۱۴۵۶۹۸۷	۵۴۵۲۳۸۱
زنجان	۱۴۴۳۷۶۷/۸	×	×	۱۵۰۷۶۴۱	×
سمنان	۱۵۶۱۷۱۳/۸	×	×	۱۵۵۶۷۵۹	۱۸۰۳۹۲۲
سیستان و بلوچستان	×	×	×	×	×
فارس	۲۰۴۷۲۸۴/۲	×	×	۲۰۲۰۰۱۱	۲۴۴۶۷۰۸
قزوین	۲۳۱۷۳۷۷/۳	×	×	۲۲۶۶۳۱۲	×
قم	۲۱۴۶۶۳۷/۹	×	×	۲۱۴۶۶۳۸	×
کردستان	۱۷۸۷۳۱۵/۲	×	×	۱۹۸۰۷۵۰	۲۰۳۳۳۳۳
کرمان	×	×	×	×	×
کرمانشاه	۱۶۳۵۶۳۰/۹	×	×	۱۷۷۴۶۲۶	۱۶۲۸۰۰۶
کهگیلویه و بویراحمد	۲۰۲۳۱۳۳/۱	×	×	۲۰۰۸۹۴۹	۱۹۰۵۷۶۳
گلستان	۲۱۱۵۹۵۹/۳	×	×	۲۱۲۵۹۶۹	×
گیلان	×	×	×	×	×
لرستان	۱۴۹۱۳۷۴/۳	×	×	۱۵۱۶۵۶۵	۱۳۸۰۲۹۲
مازندران	۳۱۵۹۴۳۴/۰	×	×	۳۱۵۹۴۳۴	×
مرکزی	۱۵۴۶۶۰۲/۷	×	×	۱۶۴۷۶۳۵	۱۶۸۸۱۳۲
هرمزگان	۳۴۵۵۸۸۲/۴	×	×	۳۴۵۵۸۸۲	×
همدان	۲۰۴۷۵۹۲/۷	×	×	۲۵۶۸۸۵۴	×
یزد	×	×	×	×	×

۴۳- متوسط هزینه دیسک یک هکتار زمین آبی با تراکتور در فصول و سال ۱۳۹۸ (ریال)

استان	سال	بهار	تابستان	پاییز	زمستان
کل کشور	۱۱۵۸۳۳۲/۶	۱۱۲۹۶۳۴/۳	۱۲۰۳۹۷۹/۴	۱۱۴۴۸۸۷	۱۲۲۳۳۵۱
آذربایجان شرقی	۱۳۶۳۹۰۳/۲	×	×	۱۳۴۰۰۲۴	۱۸۴۳۲۴۳
آذربایجان غربی	۱۷۴۸۳۶۷/۷	×	×	۱۸۳۰۸۴۱	×
اردبیل	۱۰۵۲۲۹۶/۶	×	×	۱۱۱۳۷۳۲	×
اصفهان	۲۹۵۷۵۶۳/۵	×	×	۳۱۰۸۸۸۰	×
البرز	۲۰۸۷۳۲۸/۸	×	×	۴۰۰۰۰۰۰	۲۹۲۳۶۱۱
ایلام	۱۱۲۷۰۳۵/۱	×	×	۱۱۳۸۱۶۹	۱۱۸۷۲۶۴
بوشهر	۹۲۸۵۵۹/۰	×	×	۱۱۲۶۳۳۹	۷۳۷۹۷۵
تهران	۱۱۶۸۸۴۳/۱	×	×	۱۲۵۶۵۸۱	۹۶۸۷۹۲
چهارمحال و بختیاری	×	×	×	×	×
خراسان جنوبی	۱۱۶۴۱۷۹/۱	×	×	۱۱۶۴۱۷۹	۰
خراسان رضوی	۷۵۰۵۳۰/۷	×	×	۷۵۷۹۰۹	۶۹۱۰۹۳
خراسان شمالی	۸۹۸۵۹۳/۱	×	×	۸۵۵۶۳۲	۱۰۰۰۰۰۰
خوزستان	۸۶۴۳۳۱/۸	×	×	۸۹۶۱۸۷	۹۳۶۶۳۹
زنجان	۱۳۸۳۳۰۲/۲	×	×	۱۳۶۳۶۷۸	۲۰۲۶۱۰۵
سمنان	۱۵۰۰۰۰۰	×	×	×	×
سیستان و بلوچستان	۱۰۲۳۷۵۰	×	×	×	×
فارس	۱۱۰۲۷۶۰/۱	×	×	۱۱۸۲۶۴۰	۱۲۳۹۷۲۹
قزوین	۱۴۷۹۶۸۷/۵	×	×	۱۵۱۲۸۴۱	×
قم	۶۷۹۳۲۲/۷	×	×	۶۱۱۳۶۶	۶۶۴۸۸۶
کردستان	۹۲۰۳۱۶/۴	×	×	۹۴۵۲۴۲	×
کرمان	×	×	×	×	×
کرمانشاه	۱۲۲۴۸۷۶/۵	×	×	۱۳۱۲۶۳۴	۱۲۳۴۲۲۲
کهگیلویه و بویراحمد	۱۴۹۳۳۲۹/۷	×	×	۱۵۳۳۵۱۴	۱۳۰۴۸۷۸
گلستان	۱۱۰۳۰۹۵/۰	×	×	۹۳۵۹۲۲	۹۲۵۶۴۱
گیلان	۴۱۸۹۳۵۵/۱	×	×	×	۳۹۳۱۷۴۱
لرستان	۱۲۳۲۵۷۸/۱	×	×	۱۲۵۵۹۸۰	×
مازندران	۴۱۰۹۲۴۵/۶	×	×	۳۸۶۳۶۳۶	×
مرکزی	۱۱۱۳۶۵۰/۹	×	×	۱۱۳۱۸۳۳	×
هرمزگان	۲۴۹۰۰۰۰	×	×	×	×
همدان	×	×	×	×	×
یزد	۳۱۲۷۷۱۱/۸	×	×	۳۳۱۳۰۵۳	۳۲۲۵۴۳۰

۴۴- متوسط هزینه دیسک یک هکتار زمین دیم با تراکتور در فصول و سال ۱۳۹۸ (ریال)

استان	سال	بهار	تابستان	پاییز	زمستان
کل کشور	۷۰۶۴۶۶/۵	۸۱۴۴۹۳/۸	۹۷۷۸۴۸/۷	۶۹۶۹۰۵	۷۱۲۶۵۹
آذربایجان شرقی	۱۱۸۶۴۶۶/۸	×	×	۱۲۷۱۱۱۷	×
آذربایجان غربی	۱۳۴۲۲۹۶/۵	×	×	۱۳۴۲۲۹۷	×
اردبیل	۱۶۱۷۲۰۴/۳	×	×	۱۸۵۰۶۰۲	×
اصفهان	×	×	×	×	×
البرز	×	×	×	×	×
ایلام	۱۱۴۱۷۴۲/۳	×	×	۱۱۳۷۱۸۲	۱۲۰۰۰۰۰
بوشهر	۶۹۲۳۱۰/۵	×	×	۷۰۵۹۷۵	۶۵۰۰۰۰
تهران	۱۹۲۳۰۷۶/۹	×	×	×	۱۲۰۰۰۰۰
چهارمحال و بختیاری	×	×	×	×	×
خراسان جنوبی	۱۱۶۵۰۰۰	×	×	×	۱۱۶۵۰۰۰
خراسان رضوی	۶۸۹۹۶۱/۷	×	×	۶۷۷۲۶۴	۶۶۲۹۳۲
خراسان شمالی	۷۷۵۸۵۴/۸	×	×	۷۸۷۴۰۰	۷۵۲۵۷۹
خوزستان	۱۰۴۳۱۵۱/۳	×	×	۱۰۴۳۱۵۱	×
زنجان	۷۳۰۹۶۷/۷	×	×	۷۳۰۹۶۸	×
سمنان	×	×	×	×	×
سیستان و بلوچستان	×	×	×	×	×
فارس	۱۱۱۲۰۸۸/۲	×	×	۱۰۸۱۲۶۴	۱۴۳۲۲۰۱
قزوین	۱۰۷۵۰۰۲/۳	×	×	۱۰۷۱۳۰۳	×
قم	×	×	×	×	×
کردستان	۶۰۲۱۰۵/۹	×	×	۶۰۲۱۹۹	×
کرمان	×	×	×	×	×
کرمانشاه	۱۱۰۲۳۶۳/۶	×	×	۱۱۰۶۵۶۴	۱۲۰۴۸۳۹
کهگیلویه و بویراحمد	۱۶۰۴۸۷۸/۰	×	×	۱۶۰۵۰۸۵	۱۶۰۰۰۰۰
گلستان	۹۷۴۸۷۱/۷	×	×	۹۸۱۲۲۴	۲۰۰۰۰۰۰
گیلان	۴۲۵۰۰۰۰	×	×	×	×
لرستان	۱۱۰۴۱۰۲/۹	×	×	۱۱۰۵۳۶۰	×
مازندران	۳۱۳۱۱۹۰/۹	×	×	۲۶۲۹۰۳۲	×
مرکزی	۵۹۱۸۰۳/۳	×	×	۶۱۷۱۶۶	×
هرمزگان	×	×	×	×	×
همدان	×	×	×	×	×
یزد	×	×	×	×	×

۴۵- متوسط هزینه درو و خرمنکوبی محصول یک هکتار زمین زراعی با کمباین (زمین آبی) در فصول و سال ۱۳۹۸ (ریال)

استان	سال	بهار	تابستان	پاییز	زمستان
کل کشور	۵۱۹۵۳۱۳	۲۹۱۳۸۴۱	۶۸۶۶۴۹۳	۶۰۲۶۸۷۵	۳۱۳۹۴۴۶
آذربایجان شرقی	۵۷۱۷۵۱۹	×	×	۴۳۱۸۱۸۲	×
آذربایجان غربی	۶۶۱۱۷۵۰	×	×	×	×
اردبیل	۲۵۱۸۷۱۸	×	×	۳۰۲۶۵۰۸	×
اصفهان	۷۵۴۲۵۵۵	×	×	۹۹۵۹۲۱۱	×
البرز	۳۶۱۱۴۳۲	×	×	۵۵۰۳۱۷۷	×
ایلام	۲۹۸۳۶۲۹	×	×	۴۱۶۹۶۷۲	۳۸۶۶۶۶۷
بوشهر	۲۳۸۳۲۷۴	×	×	×	×
تهران	۴۵۸۴۰۱۷	×	×	۴۴۸۸۶۳۳	×
چهارمحال و بختیاری	۳۹۸۷۱۱۰	×	×	۲۶۰۶۲۱۶	×
خراسان جنوبی	۴۴۹۹۱۸۵	×	×	۵۱۰۰۰۰۰	×
خراسان رضوی	۳۴۷۲۱۶۲	×	×	۷۸۷۷۷۳۷	×
خراسان شمالی	۳۲۰۲۵۸۲	×	×	۱۲۷۹۳۶۹۶	×
خوزستان	۳۳۹۶۲۴۰	×	×	۶۱۵۲۴۰۵	۳۰۲۲۴۴۸
زنجان	۴۰۰۱۱۳۷	×	×	×	×
سمنان	۲۲۳۴۳۵۷	×	×	۱۵۰۰۰۰۰	×
سیستان و بلوچستان	۱۹۶۲۴۰۰	×	×	×	×
فارس	۳۸۴۴۷۵۶	×	×	۴۶۲۱۱۳۹	×
قزوین	۳۹۷۲۰۰۹	×	×	×	×
قم	۳۹۳۴۸۲۰	×	×	×	×
کردستان	۳۰۸۹۹۹۶	×	×	۳۸۲۷۳۶۶	×
کرمان	۴۹۸۰۵۲۴	×	×	×	×
کرمانشاه	۴۳۱۰۸۵۵	×	×	۷۰۹۸۴۱۹	×
کهگیلویه و بویراحمد	۳۸۱۱۷۵۱	×	×	۵۱۰۴۸۳۹	×
گلستان	۳۵۱۶۱۸۶	×	×	۶۴۷۷۱۷۲	×
گیلان	۱۹۰۰۳۱۲۳	×	×	×	×
لرستان	۳۷۴۴۹۶۵	×	×	۶۹۳۶۹۳۷	×
مازندران	۱۵۰۶۵۶۸۹	×	×	۸۷۷۵۱۵۶	×
مرکزی	۲۸۲۷۴۰۰	×	×	×	×
هرمزگان	۳۲۶۹۴۹۲	×	×	×	۳۲۶۹۴۹۲
همدان	۲۶۰۵۹۲۶	×	×	×	×
یزد	۶۵۱۱۸۵۱	×	×	×	×

۴۶- متوسط هزینه درو و خرمنکوبی محصول یک هکتار زمین زراعی با کمباین (زمین دیم) در فصول و سال ۱۳۹۸ (ریال)

استان	سال	بهار	تابستان	پاییز	زمستان
کل کشور	۳۶۰۶۳۵۱	۳۴۲۵۸۴۱	۳۶۴۶۷۳۹	۳۶۳۱۷۵۶	×
آذربایجان شرقی	×	×	×	×	×
آذربایجان غربی	۳۷۱۵۶۳۰	×	×	×	×
اردبیل	۲۳۷۶۶۳۸	×	×	×	×
اصفهان	۵۰۰۰۰۰۰	×	×	×	×
البرز	×	×	×	×	×
ایلام	۲۶۵۰۳۸۹	×	×	×	×
بوشهر	۱۲۰۰۰۰۰	×	×	×	×
تهران	×	×	×	×	×
چهارمحال و بختیاری	۴۰۰۰۰۰۰	×	×	×	×
خراسان جنوبی	×	×	×	×	×
خراسان رضوی	۳۸۲۶۳۶۳	×	×	×	×
خراسان شمالی	۲۴۰۶۰۳۰	×	×	×	×
خوزستان	۳۳۳۵۸۹۴	×	×	×	×
زنجان	۲۷۶۳۴۱۶	×	×	×	×
سمنان	×	×	×	×	×
سیستان و بلوچستان	×	×	×	×	×
فارس	۴۵۰۰۰۰۰	×	×	×	×
قزوین	۳۲۳۹۴۱۷	×	×	×	×
قم	×	×	×	×	×
کردستان	۱۹۶۴۲۵۱	×	×	×	×
کرمان	×	×	×	×	×
کرمانشاه	۳۰۶۲۲۰۴	×	×	×	×
کهگیلویه و بویراحمد	۳۵۰۷۵۰۷	×	×	×	×
گلستان	۳۴۴۰۹۸۳	×	×	۳۵۱۰۴۶۷	×
گیلان	×	×	×	×	×
لرستان	۴۳۶۷۰۵۵	×	×	×	×
مازندران	۶۰۰۰۹۱۲	×	×	۵۱۳۴۶۰۹	×
مرکزی	۳۰۰۰۰۰۰	×	×	×	×
هرمزگان	×	×	×	×	×
همدان	×	×	×	×	×
یزد	×	×	×	×	×

۴۷- متوسط دستمزد یک روز کارگر میوه‌چین (مرد) در فصول و سال ۱۳۹۸ (ریال)

استان	سال	بهار	تابستان	پاییز	زمستان
کل کشور	۱۱۶۷۲۷/۵	۶۶۹۶۱۹	۱۴۷۰۸۴	۱۴۰۴۴۵	۱۲۶۲۸۱
آذربایجان شرقی	۹۹۰۲۱۶/۶	×	×	۹۶۲۴۰۰	×
آذربایجان غربی	۹۲۳۹۹۴/۴	×	×	۸۹۸۷۴۱	×
اردبیل	۸۵۰۶۸۷/۷	×	×	×	×
اصفهان	۹۷۱۸۳۳/۵	×	×	۹۵۹۷۱۳	۱۱۰۳۸۷۵
البرز	۷۶۲۵۴۴/۴	×	×	۷۸۷۳۳۸	۸۰۰۰۰۰
ایلام	۷۲۵۲۷۸/۳	×	×	۷۵۰۰۰۰	×
بوشهر	۸۲۸۷۰۱/۳	×	×	۹۲۷۷۹۱	۸۰۲۳۱۹
تهران	۸۶۳۹۶۶/۱	×	×	۸۳۶۶۱۹	۱۰۱۱۳۲۱
چهارمحال و بختیاری	۸۲۵۳۹۳/۰	×	×	۸۲۲۰۸۵	×
خراسان جنوبی	۵۶۷۹۰۴/۴	×	×	۵۷۲۲۰۰	×
خراسان رضوی	۵۸۹۰۱۴/۱	×	×	۶۳۹۸۳۴	×
خراسان شمالی	۷۵۳۷۷۲/۹	×	×	۸۴۴۳۳۵	×
خوزستان	۸۴۳۰۹۹/۲	×	×	۹۱۹۷۶۸	۶۷۴۶۰۶
زنجان	۱۲۱۳۶۸۷/۲	×	×	۱۲۳۲۹۹۱	×
سمنان	۶۹۴۶۵۸/۵	×	×	۶۹۵۵۷۶	×
سیستان و بلوچستان	۵۱۶۲۴۴/۹	×	×	×	×
فارس	۸۴۴۹۲۷/۲	×	×	۸۷۴۴۷۷	۹۴۹۳۸۴
قزوین	۹۱۲۸۰۸/۳	×	×	۸۷۶۶۱۵	×
قم	۱۰۴۲۰۴۲/۳	×	×	۱۳۵۶۲۱۰	×
کردستان	۷۴۳۱۰۹/۷	×	×	۱۰۱۶۰۲۹	×
کرمان	۸۲۱۹۴۸/۴	×	×	۹۰۱۱۷۶	۹۹۵۲۵۷
کرمانشاه	۱۰۱۵۰۳۴/۷	×	×	۱۱۶۷۴۷۸	×
کهگیلویه و بویراحمد	۸۶۵۸۸۴/۵	×	×	۸۵۹۷۹۷	۸۴۸۱۴۸
گلستان	۵۳۵۷۷۲/۴	×	×	۵۴۱۵۲۰	۶۰۰۰۰۰
گیلان	۹۴۳۰۹۴/۴	×	×	۹۱۳۷۳۴	۱۱۰۳۹۲۶
لرستان	۶۹۹۲۴۸/۱	×	×	۶۹۹۲۴۸	×
مازندران	۷۸۰۲۹۰/۶	×	×	۷۹۶۱۱۹	۸۷۰۰۰۰
مرکزی	۸۷۸۱۲۳/۴	×	×	۹۱۰۱۱۳	۷۷۲۰۰۰
هرمزگان	۶۵۹۷۹۰/۳	×	×	۷۱۱۲۸۲	۸۴۰۷۳۴
همدان	۱۰۰۲۴۹۴/۹	×	×	۱۰۷۲۸۷۸	۹۳۶۵۵۹
یزد	۷۹۴۳۳۴/۸	×	×	۸۱۵۴۷۶	۸۵۸۷۰۹

۴۸- متوسط دستمزد یک روز کارگر میوه‌چین (زن) در فصول و سال ۱۳۹۸ (ریال)

استان	سال	بهار	تابستان	پاییز	زمستان
کل کشور	۵۷۱۹۹۰/۳	۵۲۸۳۸۲	۵۰۴۳۶۲	۶۵۲۳۲۲	۷۵۸۲۰۵
آذربایجان شرقی	۶۵۷۷۶۳/۳	×	×	۷۳۸۹۴۰	×
آذربایجان غربی	۸۹۹۴۸۳/۳	×	×	۸۹۳۷۴۵	×
اردبیل	۶۵۰۰۰۰	×	×	۶۵۰۰۰۰	×
اصفهان	۸۰۲۵۲۹/۹	×	×	۸۲۲۹۷۹	۹۰۰۰۰۰
البرز	۵۵۴۶۴۰/۳	×	×	۶۹۱۹۱۹	۶۰۰۰۰۰
ایلام	۷۱۹۵۱۸/۳	×	×	۷۵۰۰۰۰	×
بوشهر	۷۲۹۶۲۶/۱	×	×	۶۸۳۶۸۷	۷۵۰۶۰۸
تهران	۶۴۰۳۰۲/۲	×	×	۶۹۶۴۷۷	۸۰۰۰۰۰
چهارمحال و بختیاری	۷۸۱۱۵۳/۸	×	×	×	×
خراسان جنوبی	۴۰۰۶۹۹/۷	×	×	۴۰۴۰۶۶	×
خراسان رضوی	۴۲۹۸۵۰/۱	×	×	۴۶۴۷۶۰	×
خراسان شمالی	۵۸۶۹۲۳/۲	×	×	۶۱۲۵۹۵	×
خوزستان	×	×	×	×	×
زنجان	۱۰۹۸۹۷۹/۶	×	×	×	×
سمنان	۵۳۸۱۵۹/۷	×	×	۵۲۹۷۳۹	×
سیستان و بلوچستان	۵۱۲۰۰۰	×	×	×	×
فارس	۶۷۸۱۵۵/۹	×	×	۶۸۲۶۸۳	۸۴۸۶۴۹
قزوین	۸۱۰۴۴۵/۱	×	×	۷۷۰۲۷۶	×
قم	۶۲۶۴۴۹/۷	×	×	۶۱۹۶۹۱	×
کردستان	۵۱۲۵۹۱/۰	×	×	۵۵۸۳۳۳	×
کرمان	۵۹۳۲۴۶/۷	×	×	۶۶۹۰۵۱	۷۱۶۷۳۶
کرمانشاه	۸۶۳۶۹۹/۴	×	×	۸۰۴۱۷۵	×
کهگیلویه و بویراحمد	۷۱۸۶۸۴/۲	×	×	۷۱۴۰۲۹	×
گلستان	۳۹۷۱۱۳/۳	×	×	۳۹۰۲۵۷	۴۰۰۰۰۰
گیلان	۸۴۸۲۹۸/۴	×	×	۸۲۱۹۷۶	۹۷۰۷۳۶
لرستان	۰	×	×	۰	×
مازندران	۶۵۰۳۴۵/۲	×	×	۶۶۴۸۴۵	۷۵۰۰۰۰
مرکزی	۶۴۸۱۴۲/۰	×	×	۷۷۶۵۱۹	۶۷۴۱۹۴
هرمزگان	۵۲۲۶۳۵/۹	×	×	۶۰۴۵۸۱	۷۷۴۱۰۲
همدان	۸۳۲۶۷۵/۳	×	×	۹۶۵۴۱۴	۸۴۰۰۰۰
یزد	۷۴۸۲۶۰/۹	×	×	۸۲۰۵۸۸	×

۴۹- متوسط دستمزد یک روز کارگر دروگر غلات (مرد) در فصول و سال ۱۳۹۸ (ریال)

استان	سال	بهار	تابستان	پاییز	زمستان
کل کشور	۱۰۶۸۸۸۰/۸	۸۷۶۷۳۱	۱۱۳۹۲۹۱	۹۶۲۱۹۶	×
آذربایجان شرقی	۱۱۷۰۵۸۱/۷	×	×	۹۳۰۹۶۶	×
آذربایجان غربی	۱۲۰۶۶۶۶/۷	×	×	×	×
اردبیل	۱۳۲۵۴۰۴/۷	×	×	×	×
اصفهان	۹۸۷۵۶۶/۹	×	×	۱۱۱۹۴۶۱	×
البرز	۸۳۶۱۷۰/۲	×	×	×	×
ایلام	۷۸۸۲۱۴/۴	×	×	۸۴۴۶۸۱	×
بوشهر	۸۴۷۱۵۰/۳	×	×	۸۹۸۷۳۴	×
تهران	۱۱۹۰۴۰۱/۵	×	×	×	×
چهارمحال و بختیاری	۷۹۹۵۲۰/۴	×	×	۷۹۴۲۴۸	×
خراسان جنوبی	۵۴۳۹۱۳/۰	×	×	۶۲۶۵۳۱	×
خراسان رضوی	۶۰۸۸۸۲/۵	×	×	×	×
خراسان شمالی	۸۲۵۸۹۵/۳	×	×	۷۶۷۵۵۳	×
خوزستان	۱۰۶۳۱۲۵/۰	×	×	۱۱۱۳۹۰۸	×
زنجان	۱۰۵۰۱۰۹/۴	×	×	۱۰۵۵۵۰۶	×
سمنان	۶۷۹۱۶۶/۷	×	×	×	×
سیستان و بلوچستان	۵۰۰۰۰۰	×	×	×	×
فارس	۹۶۱۳۸۸/۴	×	×	۹۷۱۱۵۹	×
قزوین	×	×	×	×	×
قم	۱۰۴۴۳۵۸/۸	×	×	×	×
کردستان	۸۲۶۸۰۰/۴	×	×	×	×
کرمان	۷۷۱۷۷۵/۲	×	×	۷۸۸۶۸۹	×
کرمانشاه	۹۸۷۸۷۷/۱	×	×	۷۹۴۷۴۹	×
کهگیلویه و بویراحمد	۹۸۶۳۰۱/۱	×	×	۱۱۰۸۶۶۷	×
گلستان	۵۹۹۴۹۴/۴	×	×	۶۶۷۲۰۳	×
گیلان	۱۵۱۹۳۴۲/۸	×	×	×	×
لرستان	۷۷۶۳۰۳/۳	×	×	۷۷۶۳۰۳	×
مازندران	۱۲۹۵۹۰۶/۰	×	×	×	×
مرکزی	۹۵۳۱۸۱/۸	×	×	۹۹۲۲۵۶	×
هرمزگان	×	×	×	×	×
همدان	۹۶۶۶۶۶/۷	×	×	×	×
یزد	۸۶۹۰۳۱/۵	×	×	۱۰۳۴۸۸۴	×

۵۰- متوسط دستمزد یک روز کارگر و جین کار و تنک کار (مرد) در فصول و سال ۱۳۹۸ (ریال)

استان	سال	بهار	تابستان	پاییز	زمستان
کل کشور	۷۶۳۳۱۸/۰	۷۶۷۵۵۵	۷۱۶۲۶۹	۱۹۲۳۵۴	۹۲۶۰۸۵
آذربایجان شرقی	۹۸۴۷۳۸/۰	×	×	×	۱۵۲۸۳۹۸
آذربایجان غربی	۸۲۸۶۰۳/۹	×	×	×	×
اردبیل	۶۹۸۲۵۵/۴	×	×	×	×
اصفهان	۹۱۶۶۵۰/۸	×	×	۹۴۲۸۵۷	۰
البرز	۸۵۴۲۱۶/۹	×	×	۸۰۰۰۰۰	×
ایلام	×	×	×	×	×
بوشهر	۹۷۸۵۷۱/۴	×	×	۹۷۸۵۷۱	×
تهران	۸۰۰۱۲۸/۱	×	×	۱۱۱۲۰۱۶	۹۷۲۷۲۷
چهارمحال و بختیاری	۷۴۹۴۶۸/۱	×	×	×	×
خراسان جنوبی	۵۲۲۶۱۳/۱	×	×	×	۶۰۰۰۰۰
خراسان رضوی	۴۸۹۱۳۰/۴	×	×	×	×
خراسان شمالی	۸۵۸۲۵۶/۱	×	×	۸۷۶۸۲۲	۱۰۳۸۲۱۵
خوزستان	۵۱۸۳۷۳/۶	×	×	۵۳۹۱۸۹	۵۰۷۱۸۸
زنجان	۸۷۲۳۳۸/۹	×	×	×	۱۲۹۶۲۲۶
سمنان	۵۳۲۸۵۱/۰	×	×	×	×
سیستان و بلوچستان	×	×	×	×	×
فارس	۸۰۵۱۴۳/۷	×	×	۹۲۷۳۶۵	۱۰۸۸۶۲۳
قزوین	۸۳۱۴۷۳/۷	×	×	×	×
قم	۹۲۹۷۴۴/۶	×	×	۱۰۰۱۲۴۳	۱۰۲۸۹۲۷
کردستان	۶۶۳۷۶۸/۱	×	×	×	×
کرمان	×	×	×	×	×
کرمانشاه	۷۵۱۷۵۸/۳	×	×	×	۹۰۰۰۰۰
کهگیلویه و بویراحمد	۹۷۷۴۱۹/۴	×	×	۹۷۵۰۰۰	۱۰۳۶۶۹۱
گلستان	۴۱۷۳۵۰/۹	×	×	۵۴۲۱۷۷	۵۹۸۶۵۸
گیلان	×	×	×	×	×
لرستان	۶۲۸۸۴۶/۲	×	×	×	×
مازندران	۱۲۱۵۱۴۵/۲	×	×	×	×
مرکزی	۷۳۴۷۱۲/۳	×	×	×	×
هرمزگان	×	×	×	×	×
همدان	۷۹۹۷۴۰/۹	×	×	×	×
یزد	×	×	×	×	×

۵۱ - متوسط دستمزد یک روز کارگر و جین کار و تنک کار (زن) در فصول و سال ۱۳۹۸ (ریال)

استان	سال	بهار	تابستان	پاییز	زمستان
کل کشور	۷۴۱۳۰۳/۳	۸۶۲۵۶۸	۶۶۸۶۴۶	۵۷۰۳۶۴	۵۴۵۰۵۰
آذربایجان شرقی	۶۷۹۸۶۸/۲	×	×	×	×
آذربایجان غربی	۷۲۵۰۱۷/۴	×	×	×	×
اردبیل	۶۹۰۰۱۸/۷	×	×	×	×
اصفهان	۸۴۶۸۲۰/۸	×	×	×	×
البرز	۵۹۸۳۵۹/۹	×	×	۵۷۲۲۲۲	×
ایلام	×	×	×	×	×
بوشهر	۷۶۳۱۵۷/۹	×	×	۷۶۳۱۵۸	×
تهران	۴۴۱۴۴۵/۷	×	×	۷۲۰۴۷۰	۸۰۰۰۰۰
چهارمحال و بختیاری	×	×	×	×	×
خراسان جنوبی	×	×	×	×	×
خراسان رضوی	۳۷۶۲۰۸/۸	×	×	×	×
خراسان شمالی	۵۱۹۵۱۵/۹	×	×	۶۵۸۸۰۴	×
خوزستان	۴۵۶۳۴۳/۰	×	×	۴۵۱۶۲۸	۴۷۹۱۲۱
زنجان	۹۱۰۵۸۱/۴	×	×	×	×
سمنان	۴۰۷۴۳۹/۹	×	×	×	×
سیستان و بلوچستان	×	×	×	×	×
فارس	۶۴۰۹۹۴/۵	×	×	۶۷۴۷۰۶	۹۲۶۱۷۲
قزوین	۷۷۵۵۱۲/۳	×	×	×	×
قم	۵۷۸۰۰۶/۷	×	×	۵۹۵۰۷۰	۶۴۰۵۴۷
کردستان	۴۸۰۶۹۱/۶	×	×	×	×
کرمان	×	×	×	×	×
کرمانشاه	۷۴۴۷۴۸/۴	×	×	×	۹۰۰۰۰۰
کهگیلویه و بویراحمد	۷۰۰۰۴۲/۸	×	×	×	×
گلستان	۳۸۰۴۵۰/۸	×	×	۳۵۵۷۹۳	۴۲۵۰۸۹
گیلان	۱۳۲۶۳۳/۹	×	×	×	×
لرستان	۵۲۵۰۰۰	×	×	×	×
مازندران	۸۴۵۳۷۶/۰	×	×	×	۷۱۱۲۱۵
مرکزی	۶۱۳۰۷۶/۲	×	×	×	×
هرمزگان	×	×	×	×	×
همدان	۸۰۰۰۰۰	×	×	×	×
یزد	×	×	×	×	×

۵۲ - متوسط دستمزد یک روز کارگر نهرکش و مرزبند (مرد) در فصول و سال ۱۳۹۸ (ریال)

استان	سال	بهار	تابستان	پاییز	زمستان
کل کشور	۱۰۱۹۷۵۸/۹	۱۱۲۵۰۱۲	۷۸۲۸۶۳	۸۵۲۲۶۱	۹۲۰۸۹۴
آذربایجان شرقی	۹۵۲۰۳۷/۰	×	×	۱۰۷۲۹۲۱	۱۰۳۶۷۰۷
آذربایجان غربی	۹۲۱۲۱۳/۵	×	×	×	×
اردبیل	۱۰۱۷۸۴۱/۱	×	×	۱۲۳۷۲۲۲	×
اصفهان	۹۱۹۹۵۲/۸	×	×	۸۶۸۸۷۲	۱۰۳۷۰۳۷
البرز	۸۱۶۸۱۵/۹	×	×	۸۳۱۳۷۹	۸۵۰۵۸۸
ایلام	۷۷۹۶۱۵/۷	×	×	۸۲۲۳۲۱	۸۲۳۲۵۳
بوشهر	۹۶۹۶۲۰/۳	×	×	۱۰۰۰۰۰۰	×
تهران	۷۸۲۶۷۶/۷	×	×	۸۸۹۴۰۴	۱۰۲۰۰۰۰
چهارمحال و بختیاری	×	×	×	×	×
خراسان جنوبی	۴۵۲۴۵۹/۰	×	×	×	۴۵۲۴۵۹
خراسان رضوی	۵۰۳۸۷۲/۱	×	×	۵۹۰۰۰۰	×
خراسان شمالی	۷۵۹۰۷۷/۸	×	×	۷۳۷۷۱۸	۸۱۰۰۵۷
خوزستان	۸۴۶۸۴۳/۷	×	×	۷۸۳۹۹۳	۸۳۴۴۴۱
زنجان	×	×	×	×	×
سمنان	۶۹۹۶۹۵/۲	×	×	۷۳۲۹۲۰	۸۰۰۰۰۰
سیستان و بلوچستان	×	×	×	×	×
فارس	۹۱۲۵۸۳/۲	×	×	۹۱۹۴۹۲	۱۰۳۲۴۱۸
قزوین	۹۶۳۶۳۶/۴	×	×	×	×
قم	۱۰۳۳۶۰۶/۵	×	×	۱۱۲۵۸۱۳	۱۰۳۴۲۶۰
کردستان	۸۰۴۹۴۲/۳	×	×	۶۲۰۰۰۰	×
کرمان	×	×	×	×	×
کرمانشاه	۱۰۰۰۰۰۰	×	×	×	۱۰۰۰۰۰۰
کهگیلویه و بویراحمد	۹۶۶۲۳۲/۲	×	×	×	×
گلستان	۵۸۱۲۹۱/۶	×	×	۵۵۸۹۲۹	۶۳۵۷۱۴
گیلان	۱۴۰۱۸۴۸/۵	×	×	×	×
لرستان	×	×	×	×	×
مازندران	۱۰۸۸۹۲۲/۵	×	×	×	×
مرکزی	۸۸۶۸۸۵/۲	×	×	۹۲۴۴۴۴	×
هرمزگان	۶۰۹۷۳۷/۸	×	×	×	×
همدان	۶۷۹۴۱۱/۸	×	×	×	×
یزد	۸۷۲۷۵۴/۵	×	×	۸۷۳۶۹۳	۹۲۲۴۴۴

۵۳ - متوسط دستمزد یک روز کارگر بیلزن زمین زراعی (مرد) در فصول و سال ۱۳۹۸ (ریال)

استان	سال	بهار	تابستان	پاییز	زمستان
کل کشور	۹۶۰۱۸۴/۷	۹۷۰۹۵۸	۸۵۸۲۳۷	۹۳۹۰۲۸	۹۸۲۱۸۴
آذربایجان شرقی	۹۵۳۸۹۴/۳	×	×	۹۸۵۴۰۹	۱۱۵۹۴۷۹
آذربایجان غربی	۹۳۹۳۸۶/۴	×	×	۱۱۳۴۲۱۱	۹۳۰۷۶۹
اردبیل	×	×	×	×	×
اصفهان	۹۸۳۰۷۹/۷	×	×	۱۱۴۰۹۳۸	۱۰۳۶۰۴۹
البرز	۹۹۹۵۷۱/۴	×	×	۷۸۴۶۷۷	۸۹۲۰۸۸
ایلام	۷۷۴۸۳۸/۵	×	×	۸۱۷۶۸۳	۸۲۲۹۷۷
بوشهر	۹۸۱۶۱۱/۶	×	×	۹۶۷۶۴۹	×
تهران	۹۱۷۶۴۶/۵	×	×	۱۱۷۹۸۱۵	۱۰۸۶۷۷۹
چهارمحال و بختیاری	۷۸۰۴۸۹/۸	×	×	۷۹۴۴۸۷	۷۸۸۴۰۹
خراسان جنوبی	۶۰۰۰۰۰	×	×	×	۶۰۰۰۰۰
خراسان رضوی	۶۳۹۲۲۷/۸	×	×	۷۲۰۶۸۳	×
خراسان شمالی	۸۷۲۳۸۷/۷	×	×	۶۹۱۶۶۱	۷۳۱۳۲۹
خوزستان	۷۲۰۴۵۴/۵	×	×	۸۶۶۶۶۷	۶۴۰۶۲۵
زنجان	×	×	×	×	×
سمنان	۹۱۴۸۱۷/۶	×	×	۹۴۲۸۵۴	۸۴۷۵۷۳
سیستان و بلوچستان	۵۰۰۳۲۵/۲	×	×	۵۴۶۴۲۹	۴۱۱۷۶۵
فارس	۸۷۱۳۴۲/۷	×	×	۹۰۷۷۶۲	۹۹۰۵۶۱
قزوین	×	×	×	×	×
قم	۱۰۵۷۴۴۶/۸	×	×	۱۱۳۸۲۲۲	۱۰۳۱۷۹۶
کردستان	۷۵۷۷۴۶/۵	×	×	×	×
کرمان	۷۹۱۱۱۱/۱	×	×	×	۹۲۱۷۳۹
کرمانشاه	۸۱۷۰۶۴/۸	×	×	×	×
کهگیلویه و بویراحمد	۸۳۹۰۰۰	×	×	۹۰۲۳۶۲	۸۴۶۱۵۴
گلستان	۵۳۹۳۸۸/۸	×	×	۵۴۸۷۱۸	۶۱۳۲۲۹
گیلان	×	×	×	×	×
لرستان	×	×	×	×	×
مازندران	۱۴۷۵۷۳۷/۸	×	×	×	×
مرکزی	×	×	×	×	×
هرمزگان	۵۷۰۷۹۲/۸	×	×	×	×
همدان	۸۴۹۶۲۴/۴	×	×	۸۲۳۸۱۰	×
یزد	۷۹۳۶۶۷/۲	×	×	۸۳۹۴۷۵	۸۴۱۷۹۸

۵۴ - متوسط دستمزد یک روز کارگر بیلزن باغ (مرد) در فصول و سال ۱۳۹۸ (ریال)

استان	سال	بهار	تابستان	پاییز	زمستان
کل کشور	۱۲۶۷۱۵/۳	۱۱۴۳۳۱	۱۵۳۵۵۱	۱۰۴۴۰۰	۱۵۰۱۱۱۵
آذربایجان شرقی	۸۴۰۵۴۹/۸	×	×	۸۵۹۸۸۴	۱۲۰۶۷۶۳
آذربایجان غربی	۹۵۷۶۴۹/۴	×	×	۱۰۴۷۷۳۷	۱۰۲۹۶۸۲
اردبیل	۸۱۰۸۸۹/۴	×	×	۸۵۱۹۵۶	×
اصفهان	۹۴۶۵۸۱/۱	×	×	۹۷۵۳۲۵	۱۰۶۰۱۸۱
البرز	۸۰۰۰۶۳/۶	×	×	۷۹۹۹۷۰	۸۰۰۴۳۳
ایلام	۷۴۴۳۲۳	×	×	×	۸۵۰۰۰۰
بوشهر	۹۵۰۷۷۴/۳	×	×	۹۴۶۲۴۶	۹۵۳۷۲۵
تهران	۹۸۲۱۹۵/۲	×	×	۱۰۰۰۰۰۰	۱۰۹۴۸۵۷
چهارمحال و بختیاری	۷۸۶۲۳۸/۸	×	×	۸۱۲۲۳۴	۷۶۱۷۹۵
خراسان جنوبی	۵۳۲۸۵۵/۶	×	×	×	۷۰۰۰۰۰
خراسان رضوی	۶۰۲۷۸۹/۱	×	×	×	۶۵۴۴۴۰
خراسان شمالی	۸۰۵۰۳۴/۱	×	×	۸۵۵۵۵۵	۷۳۰۴۴۴
خوزستان	۵۸۸۳۶۰/۷	×	×	۶۰۹۰۹۱	۵۷۶۰۵۳
زنجان	۱۱۰۶۴۹۱	×	×	×	×
سمنان	۷۰۱۵۳۷/۳	×	×	۷۴۸۹۷۴	۸۵۸۰۹۳
سیستان و بلوچستان	×	×	×	×	×
فارس	۸۱۳۶۷۴/۸	×	×	۸۸۶۰۸۵	۹۸۲۲۴۱
قزوین	۱۰۵۳۱۹۶	×	×	۱۱۴۹۴۲۱	×
قم	۱۰۱۴۸۴۹	×	×	×	۱۰۴۱۷۵۰
کردستان	۷۹۵۴۵۶/۴	×	×	۸۰۰۰۰۰	×
کرمان	۷۴۲۳۸۵/۹	×	×	۸۳۰۲۱۱	۸۱۵۷۴۴
کرمانشاه	۱۰۸۹۰۲۶	×	×	×	۱۵۵۷۱۹۰
کهگیلویه و بویراحمد	۸۵۹۹۳۵/۹	×	×	×	۹۰۹۳۳۸
گلستان	۵۰۶۵۲۱/۷	×	×	۵۴۰۹۰۹	۵۵۲۵۸۶
گیلان	۹۵۷۳۹۴/۴	×	×	×	۹۸۵۰۹۲
لرستان	×	×	×	×	×
مازندران	۱۰۴۴۵۹۰	×	×	×	۱۰۴۴۵۹۰
مرکزی	۱۰۳۶۲۶۴	×	×	۹۱۹۹۵۲	۱۰۶۱۱۱۱
هرمزگان	۵۴۱۷۹۱	×	×	×	×
همدان	۹۳۲۴۲۱/۹	×	×	۸۳۰۷۶۹	×
یزد	۸۷۰۳۳۰/۷	×	×	۹۲۳۴۴۳	۸۹۹۵۵۶