



ریاست جمهوری  
سازمان برنامه و بودجه کشور  
مرکز آمار ایران

# شاخص‌های کلان اقتصادی و اجتماعی کشور

تاریخ به‌روزرسانی ۱۴۰۳/۰۶/۲۶



## نشانه‌های نشریات مرکز آمار ایران

نماد	شرح
-	آمار گردآوری نشده است.
+++	آمار در دسترس نیست.
x	ذاتاً یا عملاً وجود ندارد.
xx	جمع و محاسبه غیرممکن یا بی‌معنی است.
//	رقم کمتر از نصف واحد است.
*	رقم (نسبت) ناچیز و قابل صرف‌نظر کردن است.
*	رقم غیرقطعی است.
**	رقم جنبه تخمینی دارد.
⊖	به دلیل حفظ محرمانگی، رقم قابل انتشار نیست.

اختلاف در سرجمع به علت سراسر کردن ارقام است. محاسبه نسبت‌ها و شاخص‌ها قبل از سراسر کردن ارقام صورت گرفته است.



## پیش‌گفتار

امروزه برنامه‌ریزی و تصمیم‌گیری مبتنی بر آمارهای صحیح، دقیق و بهنگام یکی از رموز توسعه و پیشرفت کشورها به شمار می‌رود. مقایسه روند توسعه‌یافتگی در کشورهای مختلف بیانگر این واقعیت است که میزان پیشرفت و توسعه کشورها با کیفیت و گستردگی نظام تولید آمار و اطلاعات آن‌ها، ارتباط تنگاتنگ و مستقیمی دارد؛ به عبارت دیگر کیفیت، گستردگی و توسعه‌یافتگی نظام آماری نه تنها یکی از مهم‌ترین شاخص‌های توسعه‌یافتگی کشورها به شمار می‌رود بلکه به طور متقابل اجرای سیاست‌ها و برنامه‌های توسعه‌ای کشور نیز بدون در اختیار داشتن آمار و اطلاعات کافی، دقیق و بهنگام امکان‌پذیر نیست.

با توجه به تغییرات سریع در شاخص‌های اقتصادی و اجتماعی و نیاز سیاست‌گذاران و برنامه‌ریزان به آمار و اطلاعات دقیق و بهنگام، مرکز آمار ایران به عنوان تنها مرجع قانونی انتشار آمارهای رسمی در کشور، اقدام به تهیه و انتشار مجموعه‌ای از شاخص‌های کلان اقتصادی و اجتماعی کشور از زمستان ۱۳۹۸ نموده است. از این‌رو، گزارش حاضر تحت عنوان "شاخص‌های کلان اقتصادی و اجتماعی کشور" حاوی آخرین اطلاعات سالانه، فصلی یا ماهانه در زمینه حساب‌های ملی، شاخص‌های قیمت، وضع مالی دولت، متغیرهای پولی و اعتباری، بورس، بودجه خانوار و توزیع درآمد، جمعیت و نیروی انسانی، صنعت و معدن، تجارت خارجی، ساختمان و مسکن، انرژی و کشاورزی است که در شهریور ماه ۱۴۰۳ به‌روزرسانی شده است.

غلامرضا کوردزی

معاون رئیس سازمان برنامه و بودجه کشور

وسپرست مرکز آمار ایران



## فهرست مطالب

تعاریف و مفاهیم.....	۱۱
<b>فصل ۱ جمعیت و نیروی انسانی.....</b>	<b>۲۱</b>
۱-۱- پیش بینی جمعیت کل کشور به تفکیک جنس و مناطق شهری و روستایی و غیر ساکن ۱۴۱۵-۱۳۹۶.....	۲۳
۱-۲- متوسط تعداد افراد در خانوارهای کشور (بعد خانوار).....	۲۴
۱-۳- تعداد ولادت‌های ثبت شده برحسب جنس و مناطق جغرافیایی.....	۲۵
۱-۴- تعداد فوت‌های ثبت شده برحسب جنس و مناطق جغرافیایی.....	۲۵
۱-۵- ازدواج و طلاق ثبت شده در کشور.....	۲۶
۱-۶- جمعیت ۱۵ ساله و بیشتر برحسب وضع فعالیت اقتصادی.....	۲۷
۱-۷- نرخ مشارکت اقتصادی جمعیت ۱۵ ساله و بیشتر به تفکیک نقاط شهری و روستایی و جنسیت.....	۲۸
۱-۸- نرخ بیکاری جمعیت ۱۵ ساله و بیشتر به تفکیک نقاط شهری، روستایی و جنسیت.....	۲۹
۱-۹- نرخ بیکاری جمعیت ۱۸-۳۵ ساله به تفکیک نقاط شهری، روستایی و جنسیت.....	۳۰
۱-۱۰- نسبت اشتغال به تفکیک نقاط شهری و روستایی و جنسیت.....	۳۰
۱-۱۱- سهم شاغلان ۱۵ ساله و بیشتر در بخش‌های عمده اقتصادی از کل اشتغال.....	۳۲
۱-۱۲- تعداد دانش‌آموزان به تفکیک جنسیت.....	۳۳
۱-۱۳- تعداد دانشجویان دوره‌های مختلف تحصیلی موسسات آموزش عالی.....	۳۴
۱-۱۴- تعداد دانش‌آموختگان دوره‌های مختلف تحصیلی موسسات آموزش عالی به تفکیک جنسیت.....	۳۵
<b>فصل ۲ بودجه خانوار و توزیع درآمد.....</b>	<b>۳۷</b>
۲-۱- ضریب جینی کل کشور.....	۳۹
۲-۲- نسبت هزینه پردرآمدترین به کم درآمدترین جمعیت در کل کشور.....	۴۰
۲-۳- سهم دهک‌های هزینه خانوارهای مناطق شهری.....	۴۱
۲-۴- سهم دهک‌های هزینه خانوارهای مناطق روستایی.....	۴۲
۲-۵- متوسط هزینه و درآمد خانوار شهری.....	۴۳
۲-۶- متوسط هزینه و درآمد خانوار روستایی.....	۴۴
۲-۷- متوسط هزینه‌های خوراکی و غیرخوراکی خانوار شهری.....	۴۵
۲-۸- متوسط هزینه‌های خوراکی و غیر خوراکی خانوار روستایی.....	۴۶
۲-۹- متوسط انواع هزینه‌های غیرخوراکی سالانه یک خانوار شهری در هر یک از گروه‌های هزینه‌های.....	۴۷
۲-۱۰- نسبت هزینه خالص گروه‌های هزینه‌ای غیرخوراکی به کل هزینه‌های خانوارهای شهری کشور.....	۴۷
۲-۱۱- متوسط انواع هزینه‌های غیرخوراکی سالانه یک خانوار روستایی در هر یک از گروه‌های هزینه‌ای.....	۴۸
۲-۱۲- نسبت هزینه خالص گروه‌های هزینه‌ای غیرخوراکی به کل هزینه‌های خانوارهای روستایی کشور.....	۴۸
<b>فصل ۳ حساب‌های ملی.....</b>	<b>۵۱</b>
۳-۱- محصول ناخالص داخلی کشور به تفکیک اجزای هزینه نهائی به قیمت‌های جاری.....	۵۳
۳-۲- سهم اجزای هزینه نهائی از محصول ناخالص داخلی کشور به قیمت‌های جاری.....	۵۴
۳-۳- محصول ناخالص داخلی کشور به تفکیک اجزای هزینه نهائی به قیمت‌های ثابت (سال پایه: ۱۳۹۰).....	۵۵
۳-۴- رشد محصول ناخالص داخلی کشور و اجزای هزینه نهائی به قیمت‌های ثابت (سال پایه: ۱۳۹۰).....	۵۶
۳-۵- محصول ناخالص داخلی و ارزش افزوده رشته فعالیت‌های اقتصادی کشور به قیمت‌های جاری.....	۵۷
۳-۶- سهم ارزش افزوده رشته فعالیت‌های اقتصادی از محصول ناخالص داخلی کشور به قیمت‌های جاری.....	۵۸
۳-۷- محصول ناخالص داخلی و ارزش افزوده رشته فعالیت‌های اقتصادی کشور به قیمت‌های ثابت (سال پایه ۱۳۹۰).....	۵۹

- ۳-۸- رشد محصول ناخالص داخلی و ارزش افزوده رشته فعالیت‌های اقتصادی کشور به قیمت‌های ثابت (۱۰۰=۱۳۹۰) ..... ۶۰
- ۳-۹- درآمد ملی به قیمت‌های جاری و ثابت ..... ۶۱
- ۳-۱۰- درآمد ملی سرانه به قیمت‌های جاری و ثابت ..... ۶۲
- فصل ۴ شاخص‌های قیمت..... ۶۳**
- ۴-۱- درصد تغییرات شاخص قیمت کالاها و خدمات مصرفی به تفکیک مناطق جغرافیایی و گروه‌های اصلی (نرخ تورم سالانه) ..... ۶۵
- ۴-۲- درصد تغییرات شاخص قیمت کالاها و خدمات مصرفی خانوارهای کل کشور به تفکیک دهک‌های هزینه‌ای خانوار و گروه‌های اصلی (نرخ تورم سالانه) (۱۰۰=۱۴۰۰) ..... ۶۷
- ۴-۳- درصد تغییرات شاخص قیمت مصرف کننده خانوارهای کشور به تفکیک استان (نرخ تورم سالانه) (۱۰۰=۱۴۰۰) ..... ۶۸
- ۴-۴- درصد تغییرات شاخص کل قیمت تولید کننده و بخش‌های اصلی (نرخ تورم سالانه) ..... ۷۰
- ۴-۵- درصد تغییرات شاخص قیمت تولید کننده محصولات گاوداری‌های صنعتی کشور (نرخ تورم سالانه) ..... ۷۱
- ۴-۶- درصد تغییر شاخص قیمت تولید کننده محصولات مرغداری‌های صنعتی کشور (نرخ تورم سالانه محصولات مرغداری‌های صنعتی کشور) (۱۰۰=۱۳۹۵) ..... ۷۲
- ۴-۷- درصد تغییر شاخص قیمت تولید کننده زراعت، باغداری و دامداری سنتی (نرخ تورم سالانه زراعت، باغداری و دامداری سنتی) ..... ۷۳
- ۴-۸- درصد تغییر شاخص قیمت تولید کننده محصولات صنعتی کشور (نرخ تورم سالانه محصولات صنعتی کشور) (۱۰۰=۱۳۹۵) ..... ۷۴
- ۴-۹- درصد تغییرات شاخص قیمت تولید کننده بخش معدن و زیربخش‌های اصلی (نرخ تورم سالانه) ..... ۷۶
- ۴-۱۰- درصد تغییرات شاخص قیمت تولید کننده بخش برق (نرخ تورم سالانه) به تفکیک ساعات اوج بار، میان بار و کم بار (۱۰۰=۱۳۹۵) ..... ۷۶
- ۴-۱۱- درصد تغییر شاخص قیمت تولید کننده بخش‌های مختلف خدمات در کل کشور (نرخ تورم سالانه) ..... ۷۷
- ۴-۱۲- درصد تغییرات شاخص قیمت کالاهای وارداتی و صادراتی (نرخ تورم سالانه) ..... ۷۸
- ۴-۱۳- متوسط قیمت اقلام خوراکی منتخب کشور ..... ۷۹
- فصل ۵ متغیرهای پولی و اعتباری..... ۸۱**
- ۵-۱- نقدینگی بر حسب عوامل موثر بر عرضه آن ..... ۸۳
- ۵-۲- ترکیب اجزای نقدینگی بر حسب مصارف ..... ۸۴
- ۵-۳- نقدینگی، پایه پولی و ضرایب فزاینده نقدینگی ..... ۸۵
- ۵-۴- نسبت نقدینگی به تولید ناخالص داخلی ..... ۸۶
- ۵-۵- رشد نقدینگی، پول، پایه پولی، رشد تولید ناخالص داخلی و تورم ..... ۸۷
- ۵-۶- مانده سپرده‌ها در پایان دوره به تفکیک نوع مانده سپرده‌ها ..... ۸۸
- ۵-۷- تسهیلات پرداختی بانک‌ها و موسسات اعتباری به تفکیک بخش‌های اقتصادی ..... ۸۸
- فصل ۶ وضع مالی دولت..... ۸۹**
- ۶-۱- منابع بودجه عمومی دولت ..... ۹۱
- ۶-۲- سهم درآمدهای مالیاتی و نفتی از کل منابع بودجه عمومی دولت ..... ۹۲
- ۶-۳- ترکیب مصارف بودجه عمومی دولت ..... ۹۳
- ۶-۴- عملکرد درآمدهای مالیاتی کشور ..... ۹۴
- ۶-۵- ترکیب درآمدهای مالیاتی کشور ..... ۹۵
- ۶-۶- نسبت درآمدهای مالیاتی به تولید ناخالص داخلی کشور ..... ۹۵
- فصل ۷ تجارت خارجی..... ۹۷**
- ۷-۱- صادرات غیرنفتی و واردات کالا از مبداء گمرک جمهوری اسلامی ایران ..... ۹۹
- ۷-۲- تراز پرداخت‌ها: حساب جاری ..... ۱۰۰
- ۷-۳- تراز پرداخت‌ها: حساب سرمایه و تغییر در ذخایر بین‌المللی ..... ۱۰۰



۱۰۱	۷-۴- سرمایه‌گذاری خارجی کشور .....
۱۰۲	۷-۵- بدهی‌های خارجی کشور .....
۱۰۳	<b>فصل ۸ بورس .....</b>
۱۰۵	۸-۱- شاخص کل و ارزش بازار سهام بورس تهران و فرابورس ایران .....
۱۰۶	۸-۲- ارزش بازار اوراق بهادار .....
۱۰۷	۸-۳- ارزش معاملات به تفکیک بورس‌ها .....
۱۰۸	۸-۴- تعداد و ارزش سبد سرمایه‌گذاری خارجی در بازار سرمایه ایران .....
۱۰۹	<b>فصل ۹ انرژی .....</b>
۱۱۱	۹-۱- مقدار تولید و صادرات نفت خام .....
۱۱۲	۹-۲- مقدار تولید، مصرف و صادرات گاز طبیعی .....
۱۱۳	۹-۳- قیمت هر بشکه نفت خام سید اوپک .....
۱۱۴	۹-۴- تعداد انشعاب و مقدار فروش آب شرب به تفکیک نوع مصرف و مناطق جغرافیایی .....
۱۱۴	۹-۵- مقدار فروش داخلی، صادرات و واردات برق .....
۱۱۵	<b>فصل ۱۰ صنعت و معدن .....</b>
۱۱۷	۱۰-۱- جواز تأسیس و پروانه بهره‌برداری صنعتی صادره به تفکیک نوع .....
۱۱۷	۱۰-۲- میزان تولید کالاهای صنعتی، معدنی و صنایع معدنی منتخب .....
۱۱۸	۱۰-۳- شاخص مقدار تولید بخش‌های صنعت و معدن (۱۳۹۰=۱۰۰) .....
۱۱۹	۱۰-۴- رشد شاخص مقدار تولید بخش‌های صنعت و معدن (۱۳۹۰=۱۰۰) .....
۱۲۱	<b>فصل ۱۱ ساختمان و مسکن .....</b>
۱۲۳	۱۱-۱- تعداد پروانه‌های ساختمانی صادر شده در نقاط شهری کشور .....
۱۲۴	۱۱-۲- سرمایه‌گذاری بخش خصوصی در ساختمان‌های جدید مناطق شهری کشور .....
۱۲۵	۱۱-۳- متوسط قیمت و اجاره ماهانه مسکن در نقاط شهری کل کشور .....
۱۲۶	۱۱-۴- متوسط قیمت و اجاره ماهانه مسکن در شهر تهران .....
۱۲۷	۱۱-۵- درصد تغییرات شاخص قیمت آپارتمان مسکونی شهر تهران (فروردین ۱۴۰۰=۱۰۰) .....
۱۲۸	۱۱-۶- درصد تغییرات شاخص قیمت نهاده‌های ساختمانی‌های مسکونی شهر تهران برحسب گروه‌های اصلی (نرخ تورم سالانه) (۱۳۹۰=۱۰۰) .....
۱۲۹	<b>فصل ۱۲ کشاورزی .....</b>
۱۳۱	۱۲-۱- تعداد گاو، گوساله و دام سبک .....
۱۳۱	۱۲-۲- عرضه گوشت انواع طیور کشتار شده در کشتارگاه‌های کشور .....
۱۳۲	۱۲-۳- عرضه گوشت انواع دام کشتار شده در کشتارگاه‌ها .....
۱۳۳	۱۲-۴- مقدار تولید تخم‌مرغ در مرغ‌داری‌های صنعتی پرورش مرغ تخم‌گذار کل کشور .....
۱۳۳	۱۲-۵- وزن مرغ زنده پرورش یافته در مرغ‌داری‌های صنعتی پرورش مرغ گوشتی کل کشور .....
۱۳۴	۱۲-۶- شاخص مقدار تولید بخش کشاورزی و درصد تغییرات نسبت به دوره مشابه سال قبل (۱۳۹۰=۱۰۰) .....



## تعاریف و مفاهیم

### حساب‌های ملی

**محصول ناخالص داخلی:** محصول ناخالص داخلی، نتیجه نهایی فعالیت‌های اقتصادی واحدهای تولیدی مقیم یک کشور در یک دوره زمانی معین است. محصول ناخالص داخلی به سه روش تولید، هزینه و درآمد محاسبه می‌شود.

**قیمت ثابت:** هرگاه اجزاء حساب‌های ملی را برحسب قیمت‌های دوره مرجع یا پایه بیان کنیم در این صورت آن‌ها را به قیمت ثابت نشان داده‌ایم.

**قیمت جاری:** هرگاه اجزاء حساب‌های ملی را به قیمت دوره گزارش شده فعلی، بیان کنیم در این صورت آن‌ها را به قیمت جاری نشان داده‌ایم.

**ارزش افزوده:** ارزش افزوده، ارزش اضافی ایجاد شده در جریان تولید است. تفاوت بین ارزش ستانده و مصرف واسطه در هر فعالیت اقتصادی را ارزش افزوده ناخالص می‌گویند. پس از کسر مصرف سرمایه ثابت از ارزش افزوده ناخالص، ارزش افزوده خالص به دست می‌آید.

**رشد اقتصادی:** افزایش تولید ناخالص ملی (GNP) یا تولید ناخالص داخلی (GDP) به قیمت‌های سال پایه در یک دوره خاص به نسبت مقدار آن در دوره قبل رشد اقتصادی محسوب می‌شود. علت اینکه برای محاسبه رشد اقتصادی از قیمت‌های سال پایه استفاده می‌شود آن است که افزایش محاسبه شده در تولید ناخالص ملی ناشی از افزایش میزان تولیدات باشد و تأثیر افزایش قیمت‌ها (تورم) استهلاک تجهیزات و کالاهای سرمایه‌ای حذف گردد.

**درآمد ملی:** از جمع ارزش افزوده‌های بخش‌های اقتصاد کشور تولید ناخالص داخلی (GDP) بدست می‌آید که در صورت اضافه کردن خالص درآمدهای خارج از کشور، تولید ناخالص ملی بدست می‌آید و اگر هزینه‌های استهلاک را از تولید ناخالص ملی کسر نماییم درآمد ملی بدست می‌آید. درآمد ملی یعنی درآمدی که متعلق به مردم یک کشور است.

**درآمد ملی سرانه:** در صورتی که درآمد ملی بر تعداد جمعیت یک کشور تقسیم گردد حاصل را درآمد سرانه می‌گویند.

**هزینه‌های مصرفی نهایی خصوصی:** ارزش کالاها و خدماتی است که خانوارها و موسسات غیرانتفاعی خصوصی در خدمت خانوارها، به‌منظور ارضای نیازهای فردی یا جمعی مصرف می‌نمایند و استفاده از آن‌ها منجر به تولید کالاها و خدمات دیگر نگردد. هزینه‌های مصرفی خصوصی شامل هزینه‌های مصرفی خانوارهای کشور و هزینه‌های مصرفی موسسات غیر انتفاعی خصوصی در خدمت خانوارها است.

**هزینه‌های مصرفی نهایی دولتی:** برابر است با پرداخت واحدهای دولتی بابت جبران خدمات کارکنان و خرید (یا تحویل) کالاها و خدمات مصرف شدنی اداری منهای فروش کالاها و خدمات تولیدشده توسط واحدهای دولتی به بخش خصوصی و موسسات اقتصادی به‌علاوه استهلاک سرمایه‌های ثابت.

**تشکیل سرمایه ثابت ناخالص:** ارزش کل تحویل، منهای فروش یا واگذاری دارایی‌های ثابت یک تولیدکننده در طول یک دوره حسابداری به‌علاوه ارزش اضافه‌شده به دارایی‌های تولیدشده ناشی از فعالیت تولیدی واحد نهادی است.

**خالص صادرات کالاها و خدمات:** خالص صادرات کالاها و خدمات، از تفاوت کل صادرات و واردات کالاها و خدمات به دست می‌آید. **تغییر موجودی انبار:** ارزش کل کالاهای وارد شده به انبار منهای ارزش کل کالاهای خارج شده از انبار و ضایعات وارد شده بر کالاهای موجود در انبار، در طول دوره حسابداری است.

**شاخص مقدار:** شاخصی است که نشان دهنده میانگین تغییرات متناسب در مقدار مجموعه مشخصی از کالاها و خدمات بین دو دوره زمانی پایه و جاری است. معمولاً شاخص مقدار در یک دوره پایه انتخابی ارزش ۱۰۰ را می‌گیرد و ارزش شاخص در دوره‌های دیگر با هدف مشخص کردن میانگین درصد تغییرات مقادیر در مقایسه با دوره زمانی پایه در نظر گرفته می‌شود.

### شاخص قیمت‌ها

**کالاها و خدمات مصرفی:** کالاها و خدمات نهایی که برای تولید کالاهای دیگر به کار نمی‌روند و بدون هیچ‌گونه تغییر شکل توسط خانوارها، موسسات غیر انتفاعی در خدمت خانوارها یا واحدهای دولتی به مصرف نهایی می‌رسند.

**شاخص بهای کالاها و خدمات مصرفی:** معیار سنجش تغییرات قیمت تعداد معین و ثابتی از کالاها و خدمات مورد مصرف خانوار نسبت به سال پایه، شاخص بهای کالاها و خدمات مصرفی نامیده می‌شود.

**دهک هزینه‌ای:** هزینه جامعه مصرف‌کننده را بر اساس میزان هزینه کالاها و خدمات مصرفی مرتب و سپس جامعه را به ده گروه مساوی تقسیم می‌کند که هر قسمت را یک دهک می‌نامند.

**تورم:** افزایش مستمر و پایدار در سطح عمومی قیمت کالاها و خدمات در یک اقتصاد در طول یک دوره مشخص است.

**شاخص قیمت:** شاخصی که نشان دهنده میانگین تغییرات نسبی در قیمت‌های مجموعه مشخصی از کالاها و خدمات در بین دو دوره زمانی می‌باشد.

**سال پایه شاخص قیمت:** سال معین و ثابتی است که با توجه به شرایط اقتصادی و اجتماعی کشور انتخاب می‌شود و شاخص‌ها در همه دوره‌های دیگر بر مبنای آن ساخته شده و با آن مقایسه می‌شوند. عدد شاخص در آن سال پایه برابر ۱۰۰ است.

**شاخص قیمت مصرف‌کننده:** شاخص قیمت ماهانه یا فصلی‌ای که توسط یک سازمان آماری رسمی تهیه و منتشر می‌شود و میانگین تغییرات نسبی قیمت کالاها و خدمات مصرفی کسب شده یا مصرف شده توسط خانوارها را اندازه می‌گیرد.

**شاخص قیمت تولیدکننده:** روند تغییرات قیمت‌ها را از دیدگاه تولیدکننده، در بخش‌های مختلف اقتصادی مانند کشاورزی، ماهیگیری، صنعت، معدن و خدمات نشان می‌دهد.

**شاخص قیمت کالاهای صادراتی (ریالی):** میانگین تغییرات نسبی قیمت ریالی محصولات صادراتی را در یک دوره زمانی مشخص نسبت به دوره‌ی پایه اندازه‌گیری می‌کند.

**شاخص قیمت کالاهای وارداتی (دلاری):** میانگین تغییرات نسبی قیمت دلاری محصولات صادراتی را در یک دوره زمانی مشخص نسبت به دوره‌ی پایه اندازه‌گیری می‌کند.

## وضع مالی دولت

**درآمدهای مالیاتی:** یکی از منابع درآمد دولت است که تحت عنوان مالیات و طبق قوانین وصول و با عناوین اصلی مستقیم و غیرمستقیم طبقه‌بندی می‌شود

**دارایی‌های سرمایه‌ای:** دارایی‌های یک واحد اقتصادی که عمر بیش از یک سال دارند.

**واگذاری دارایی‌های سرمایه‌ای:** روشی برای فروش منابع حاصل از دارایی‌های سرمایه‌ای مندرج در قانون بودجه سالانه کل کشور است.

**واگذاری دارایی‌های مالی:** واگذاری دارایی‌های مالی شامل منابع مالی داخلی و خارجی جذب شده توسط دولت است. برخی از سرفصل‌های عمده عبارت‌اند از: فروش انواع اوراق اسلامی از جمله اوراق مشارکت و اسناد خزانه اسلامی، وصولی از محل واگذاری شرکت‌های دولتی، استفاده از تنخواه‌گردان خزانه، استفاده از تسهیلات خارجی.

**مالیات:** عبارتست از پرداخت‌های اجباری و بلاعوض اشخاص حقیقی و حقوقی به دولت که مطابق قانون و در جهت اعمال حاکمیت و تامین مصارف عمومی صورت می‌گیرد.

**مالیات بر ثروت:** نوعی مالیات بر دارایی که طبق قانون پس از کسر بدهی از دارایی از مؤدی وصول می‌شود.

**مالیات بر درآمد:** مالیات مستقیمی که طبق قانون بر درآمد اشخاص حقیقی و حقوقی وضع می‌شود.

**مالیات بر درآمد اشخاص حقوقی:** مالیاتی که بر شرکت‌ها و درآمد ناشی از فعالیت‌های انتفاعی سایر اشخاص حقوقی که از منابع مختلف در ایران یا خارج از ایران حاصل شده وصول می‌شود.

**مالیات بر کالاها و خدمات:** مالیاتی است که طبق قانون بر تولید، فروش و مصرف برخی از کالاها و خدمات وضع می‌شود.

**مالیات مستقیم:** مالیاتی که بر درآمد و دارایی اشخاص حقیقی وضع می‌شود و قابلیت انتقال به دیگری را ندارد.

**اعتبارات هزینه‌ای:** اعتباراتی که برای تامین هزینه‌های جاری دولت و همچنین هزینه نگهداشت سطح فعالیت‌های اقتصادی و اجتماعی دولت پیش‌بینی می‌شود.

**تملك دارایی‌های سرمایه‌ای (عمرانی):** اعتباری که برای تامین هزینه‌های طرح‌های عمرانی پیش‌بینی می‌شود.

**تملك دارایی‌های مالی:** تملك دارایی‌های مالی عموماً شامل بازپرداخت واگذاری‌های مالی ایجادشده در دوره‌های قبل به‌خصوص در زمینه انتشار انواع اوراق اسلامی است.

**درآمدهای نفتی:** منابع حاصل از فروش نفت و فرآورده‌های نفتی که پس از کسر سهم‌های قانونی به خزانه واریز می‌شود.

## متغیرهای پولی و اعتباری

**پایه پولی:** پایه پولی یکی از متغیرهای بسیار مهم پولی است که به آن پول پر قدرت هم می‌گویند، زیرا هرگونه افزایش در پایه پولی منجر به افزایش چند برابر آن (معادل ضریب فزاینده نقدینگی) در نقدینگی می‌شود. پایه پولی که بر اساس ترازنامه بانک مرکزی تهیه می‌شود دارای دو وجه است که عبارت‌اند از منابع و مصارف. شایان ذکر است منابع و مصارف پایه پولی با یکدیگر برابر هستند.

**پول (M1):** بخشی از نقدینگی است که از درجه نقدشوندگی بالایی برخوردار است و در ایران، شامل سپرده‌های دیداری بخش غیردولتی نزد بانک‌ها و اسکناس و مسکوک در دست اشخاص است.

**شبه پول:** به آن قسمت از سپرده‌های بخش غیردولتی نزد بانک‌ها که از درجه نقدینگی کمتری، نسبت به سپرده‌های دیداری بخش غیردولتی برخوردار است، اطلاق می‌شود. در حال حاضر، شبه پول شامل سپرده‌های سرمایه‌گذاری مدت‌دار، سپرده‌های قرض‌الحسنه پس‌انداز و سپرده‌های متفرقه است.

**نقدینگی:** شامل اسکناس و مسکوک در دست اشخاص و سپرده‌های دیداری و غیر دیداری بخش غیردولتی نزد بانک‌ها است.

**ضریب فزاینده نقدینگی:** ضریبی است که قدرت افزایش حجم نقدینگی را بر اساس فعالیت بانک‌های تجاری نشان می‌دهد. به عبارتی دیگر، ضریب فزاینده نقدینگی نشان می‌دهد در ازای هر واحد پایه پولی حجم نقدینگی چقدر تغییر می‌کند.

**تسهیلات اعطایی بانکی:** تسهیلات اعطایی بانکی، عبارت است از تأمین مالی یا تضمین تعهدات مالی متقاضیان طبق قانون عملیات بانکی بدون ربا. روش‌های اعطای تسهیلات بانکی عبارتند از: قرض الحسنه، مشارکت مدنی، مشارکت حقوقی، سرمایه‌گذاری مستقیم، مضاربه، معاملات سلف، فروش اقساطی، اجاره به شرط تملیک، جعاله، مزارعه، مساقات، و خرید دین.

**سپرده‌های دیداری:** به سپرده‌هایی اطلاق می‌شود که بانک در برابر دارنده آن متعهد است به محض رؤیت چک از طرف او، وجه سپرده را به میزانی که در چک قید شده است، بپردازد. به سپرده‌های دیداری، سپرده‌های قرض‌الحسنه جاری نیز گفته می‌شود.

**سپرده‌های غیر دیداری:** بخشی از نقدینگی است که از درجه نقد شونده کمتری نسبت به پول برخوردار است و شامل مجموع وجوه در حساب‌های قرض‌الحسنه پس‌انداز و سرمایه‌گذاری مدت‌دار است.

**دارایی‌های خارجی سیستم بانکی:** دارایی‌های خارجی سیستم بانکی، شامل طلا و ارز پشتوانه، سهام ایران در موسسات بین‌المللی و طلا و ارز آزاد است.

## بورس

**بورس اوراق بهادار:** بازاری متشکل و سازمان یافته که اوراق بهادار در آن توسط کارگزاران و یا معامله‌گران، مورد داد و ستد قرار می‌گیرد.

**ارزش معاملات بورس اوراق بهادار:** ارزش اوراق بهادار مورد معامله در بورس اوراق بهادار که به صورت مجموع حاصلضرب تعداد اوراق بهادار معامله شده در قیمت جاری آن محاسبه می‌شود.

**حجم معاملات بورس اوراق بهادار:** مجموع تعداد اوراق بهادار معامله شده در بورس اوراق بهادار است.

**شاخص کل بورس اوراق بهادار تهران:** شاخصی که بیانگر روند سطح عمومی قیمت کل شرکت‌های پذیرفته شده در بورس اوراق بهادار تهران و ناشی از تغییر قیمت سهام و تقسیم سود نقدی است.

**ارزش بازار بورس اوراق بهادار:** مجموع حاصلضرب آخرین قیمت سهام شرکت‌های پذیرفته شده در بورس اوراق بهادار در تعداد سهام منتشر شده آن‌هاست.

## توزیع درآمد

**هزینه:** ارزش پولی کالا یا خدمت تهیه شده توسط خانوار به منظور مصرف اعضا یا هدیه به دیگران، هزینه نامیده می‌شود. کالا یا خدمت تهیه شده می‌تواند از طریق خرید، تولید خانگی، در برابر خدمت، از محل کسب و مجانی (از سازمان‌ها) در اختیار خانوار قرار گیرد که به صورت پولی برآورد شده و جزو هزینه منظور می‌شود.

**هزینه ناخالص:** هزینه ناخالص عبارت از ارزش تهیه کالای مورد نظر بدون کسر فروش دست دوم از همان کالا است.

**هزینه خالص:** هرگاه ارزش کالای دست دوم فروش رفته از ارزش کالای مشابه خریداری شده، در دوره آماری کسر شود، باقی‌مانده، هزینه خالص خانوار در کالای مربوطه خواهد بود. آن دسته از جدول‌های مربوط در این نشریه که در عنوان آن‌ها واژه «ناخالص» به کار رفته است، ارقام «هزینه ناخالص» و بقیه جداول، ارقام مربوط به «هزینه خالص» را ارائه می‌کنند.

**هزینه‌های خوراک:** هزینه‌های مربوط به (۱) غلات، نان، آرد، رشته و فراورده‌های آن (۲) گوشت (۳) شیر و فراورده‌های آن (به جز کره) و تخم پرندگان (۴) روغن، چربی‌ها و کره (۵) میوه‌ها و خشکبار (۶) سبزی‌های تازه و خشک شده و حیوانات (۷) قند، شکر، مرباها و شیرینی‌ها (۸) ادویه‌ها، چاشنی‌ها و سایر ترکیب‌های خوراکی (۹) چای، قهوه، کاکائو و نوشابه‌ها (۱۰) دخانیات.

**هزینه‌های غیر خوراک:** هزینه‌های مربوط به (۱) پوشاک و کفش (۲) مسکن، آب، فاضلاب، سوخت و روشنایی (۳) مبلمان، لوازم خانگی و نگهداری معمول آن‌ها (۴) بهداشت و درمان (۵) حمل و نقل (۶) ارتباطات (۷) خدمات فرهنگی و تفریحات (۸) آموزش و تحصیل (۹) غذاهای آماده، هتل و رستوران (۱۰) کالاها و خدمات متفرقه.

**ضریب جینی (GINI):** ضریب جینی شاخص نابرابری درآمد است که از منحنی لورنز به دست می‌آید و هر سال توسط مرکز آمار ایران برای کل کشور و استان‌ها محاسبه و اعلام می‌شود. در صورتی که توزیع درآمد کاملاً برابر باشد این ضریب مساوی صفر و در صورتی که توزیع درآمد کاملاً نابرابر باشد، این ضریب مساوی یک است هر چه این ضریب کوچکتر باشد بیانگر آن است که درآمد، عادلانه‌تر توزیع شده است.

**دهک هزینه‌ای:** هزینه جامعه مصرف‌کننده را بر اساس میزان هزینه کالاها و خدمات مصرفی مرتب و سپس جامعه را به ده گروه مساوی تقسیم می‌کند که هر قسمت را یک دهک می‌نامند.

**درآمد خانوار:** وجوه و ارزش ریالی کالاها و خدماتی است که در برابر کار انجام شده یا سرمایه به کار افتاده و یا از طریق منابع دیگر (حقوق بازنشستگی، درآمد حاصل از دارایی‌ها، دریافتی‌های انتقالی و نظایر آن) به مجموع اعضای خانوار تعلق می‌گیرد.

**هزینه خانوار:** ارزش ریالی کالاها و یا خدماتی است که توسط خانوار برای خود، خانوارهای دیگر، سازمان‌های دولتی و غیردولتی صرف می‌شود.

## جمعیت و نیروی انسانی

**جمعیت (جامعه مورد سرشماری):** اعضای همه خانوارهای معمولی ساکن، موسسه‌ای و گروهی که اقامتگاه معمولی آنان در زمان سرشماری در ایران قرار دارد و نیز اعضای تمامی خانوارهای معمولی غیر ساکن کشور، جامعه مورد سرشماری را تشکیل می‌دهند. اعضای هیئت‌های سیاسی و سفارتخانه‌های خارجی در ایران و افراد خانوار آنان جزو جامعه مورد سرشماری محسوب نمی‌شوند، اما ایرانیان عضو هیئت‌های سیاسی و سفارتخانه‌های ایران در خارج از کشور و افراد خانوار آنان، جزو جامعه مورد سرشماری به حساب می‌آیند.

**پیش بینی جمعیت:** برآورد جمعیت بر اساس جمعیت پایه سرشماری و تغییرات آن در سال‌های بعدی را پیش بینی جمعیت تعریف می‌کنند. برای انجام پیش‌بینی، از روش «ترکیبی پیش‌بینی جمعیت» بهره گرفته شده است. در این روش که متداول‌ترین روش پیش‌بینی جمعیت می‌باشد از مجموعه عوامل موثر بر تغییر و تحولات جمعیت یعنی باروری، مرگ و میر، مهاجرت و ترکیب سنی و جنسی جمعیت استفاده شده است.

**جمعیت فعال اقتصادی:** تمامی اعضای ۱۵ ساله و بیش‌تر خانوارها که در هفت روز قبل از مراجعه مأمور آمارگیری، شاغل و یا بیکار بوده‌اند، جمعیت "فعال اقتصادی" به شمار می‌آیند. محصلان، خانه‌داران و دارندگان درآمد بدون کار، چنانچه شاغل و یا بیکار نیز بوده‌اند، "فعال اقتصادی" محسوب می‌شوند.

**شاغل:** تمام افراد ۱۵ ساله و بیش‌تر که در طول هفته مرجع، طبق تعریف کار، حداقل یک ساعت کار کرده و یا بنا به دلایلی به‌طور موقت کار را ترک کرده باشند، شاغل محسوب می‌شوند. شاغلان به‌طور عمده شامل دو گروه مزد و حقوق‌بگیران و خوداشتغالان می‌شوند. ترک موقت کار در هفته مرجع با داشتن پیوند رسمی شغلی، برای مزد و حقوق‌بگیران و تداوم کسب و کار برای خوداشتغالان، به‌عنوان اشتغال محسوب می‌شود. افراد زیر نیز به لحاظ اهمیتی که در فعالیت اقتصادی کشور دارند، شاغل محسوب می‌شوند:

- افرادی که بدون دریافت مزد برای یکی از اعضای خانوار خود که با وی نسبت خویشاوندی دارند کار می‌کنند (کارکنان فامیلی بدون مزد).

- کارآموزانی که در دوره کارآموزی فعالیتی در ارتباط با فعالیت موسسه محل کارآموزی انجام می‌دهند، یعنی مستقیماً در تولید کالا یا خدمات سهیم هستند و فعالیت آن‌ها "کار" محسوب می‌شود.

- محصلانی که در هفته مرجع مطابق تعریف، کار کرده‌اند.

- تمام افرادی که در نیروهای مسلح به صورت کادر دائم یا موقت خدمت می‌کنند (نیروهای مسلح پرسنل کادر و سربازان، درجه‌داران، افسران و وظیفه نیروهای نظامی و انتظامی).

**بیکار:** تمام افراد ۱۵ ساله و بیش‌تر که ۷ روز پیش از مراجعه مأمور سرشماری حداقل یک ساعت کار نکرده‌اند و دارای شغلی نیز نبوده‌اند در صورت داشتن دو شرط ذیل بیکار محسوب می‌شوند:

۱- در ۳۰ روز گذشته برای جستجوی کار، اقدامات مشخصی را نظیر ثبت نام یا پیگیری در موسسات کاریابی، پرس و جو از دوستان، تماس با کارفرمایان، مطالعه آگهی‌های استخدامی و ... انجام داده باشند.

۲- آماده به کار باشند، یعنی طی یک دوره ۱۵ روزه شامل ۷ روز گذشته و ۷ روز آینده آمادگی شروع کار را داشته باشند، همچنین افراد ذیل بیکار محسوب شده‌اند.

- در انتظار شروع کار جدید هستند، یعنی برای آنان کاری مهیا شده و قرار است در آینده به آن کار مشغول شوند و نیز آماده به کار (طبق تعریف) هستند.

- در انتظار بازگشت به شغل قبلی و نیز آماده به کار (طبق تعریف) هستند. منظور از "در انتظار بازگشت به شغل قبلی" این است که فرد قبلاً دارای کار بوده و به دلایلی کار خود را از دست می‌دهد و پیوند رسمی شغلی ندارد ولی در انتظار بازگشت به شغل خود به‌سر می‌برد.



**نرخ مشارکت اقتصادی (نرخ فعالیت):** عبارت است از نسبت جمعیت فعال (شاغل و بیکار) ۱۰ ساله و بیش تر به جمعیت در سن کار ۱۰ ساله و بیش تر، ضربدر ۱۰۰.

**نرخ بیکاری:** عبارت است از نسبت جمعیت بیکار به جمعیت فعال (شاغل و بیکار)، ضربدر ۱۰۰.

**نرخ بیکاری جمعیت ۱۸-۳۵ ساله:** عبارت است از نسبت جمعیت بیکار ۱۸-۳۵ ساله به جمعیت فعال ۱۸-۳۵ ساله ضرب در ۱۰۰. **ازدواج:** نوعی عقد و پیمان قانونی یا شرعی است که بین زن و مرد برای زندگی مشترک منعقد می شود و می تواند دائم یا موقت باشد. **طلاق:** از بین رفتن یا برهم زدن قانونی رابطه زوجیت در ازدواج دائم است.

**دانش آموز:** فردی است که برابر مقررات در یکی از دوره های تحصیلی آموزش و پرورش به تحصیل اشتغال دارد.

**دانشجو:** فرد پذیرفته شده ای است که برابر ضوابط معین برای تحصیل در یکی از دوره های رسمی آموزش عالی ثبت نام کند و به تحصیل اشتغال ورزد.

**فارغ التحصیل (دانش آموخته):** فردی که یکی از دوره های تحصیلی را با موفقیت به پایان رسانده است و دانشنامه یا گواهی نامه تحصیلی دریافت می کند.

## صنعت

**جواز تاسیس صنعتی:** مجوز فعالیت اقتصادی است که به منظور سرمایه گذاری در انجام فعالیت صنعتی بنا به درخواست متقاضی حقیقی یا حقوقی پس از احراز شرایط لازم توسط وزارت صنعت، معدن و تجارت به منظور ایجاد واحد جدید، انتقال مکان واحد موجود یا توسعه واحد موجود شامل افزایش ظرفیت تولید محصولات فعلی، تولید محصولات جدید، تکمیل خط تولید یا بازسازی و نوسازی ماشین آلات، تجهیزات و تأسیسات آنها صادر می شود.

**پروانه بهره برداری صنعتی:** مجوز فعالیت اقتصادی است که پس از نصب ماشین آلات و تجهیزات خط تولید، تجهیزات جانبی، تامین نیروی انسانی و انجام تولید آزمایشی، بنا به درخواست متقاضی حقیقی یا حقوقی از سوی وزارت صنعت، معدن و تجارت به منظور انجام فعالیت صنعتی برای تولید انبوه در یک کارگاه صنعتی صادر می شود.

## تجارت خارجی

**سرمایه گذار خارجی:** اشخاص حقیقی و حقوقی غیر ایرانی یا ایرانی که با استفاده از سرمایه با منشأ خارجی در قالب یک بنگاه اقتصادی جدید یا موجود در ایران، سرمایه گذاری کنند.

**سرمایه گذاری مستقیم خارجی:** سرمایه گذاری مستقیم خارجی، عبارت است از سرمایه ای که متضمن مناسبات درازمدت و منعکس کننده کنترل و نفع مستمر شخصیت حقیقی یا حقوقی مقیم یک کشور در شرکتی خارج از موطن سرمایه گذار باشد.

**صادرات:** عبارت از فروش، معامله تهاتری و یا اهدای کالاها و خدمات، توسط واحدهای مقیم به واحدهای غیر مقیم است.

**واردات:** عبارت است از خرید، معامله تهاتری و یا اهدای کالاها و خدمات یک کشور از کشورهای دیگر، پس از انجام تشریفات گمرکی و رعایت سایر مقررات.

**تراز پرداخت‌ها:** صورت‌حسابی که ارزش دارایی‌های تملک شده و بدهی‌های تعلق‌گرفته را در یک زمان خاص برای یک بخش یا گروهی از بخش‌های نهادی نشان می‌دهد.

**تراز حساب جاری:** بیشترین اجزایی که به‌طور سنتی صادر یا وارد می‌شوند را در برمی‌گیرد. شامل کلیه معاملات (به‌استثنای مبادلات اقلام مالی) است که طی آن ارزش اقتصادی معاملات ناشی از کالاها، خدمات، درآمد و دریافت‌ها و پرداخت‌های انتقالی بین اشخاص مقیم و غیر مقیم مبادله می‌شود.

**حساب کالا:** تراز کالایی مبادلات کالاهای قابل نقل و انتقال را در بر می‌گیرد که بر اساس اصل تغییر در مالکیت بین شخص مقیم و غیر مقیم تنظیم می‌شود.

**حساب خدمات:** حساب خدمات دربرگیرنده مبادلات بین اشخاص مقیم و غیر مقیم در خصوص خدمات حمل‌ونقل، مسافرت، ارتباطات، خدمات فنی و مهندسی، خدمات بیمه‌ای، خدمات مالی، خدمات اطلاع‌رسانی و رایانه، مالکیت معنوی، سایر خدمات تجاری، خدمات شخصی، فرهنگی و تفریحی و سایر خدمات دولتی می‌شود.

**قوب:** فروشنده، تحویل کالا را هنگامی به انجام می‌رساند که کالا در بندر بارگیری تعیین‌شده، از لبه کشتی عبور کند.

**حساب درآمد:** تراز درآمد به جبران خدمات نیروی کار و درآمدهای حاصل از سرمایه‌گذاری اختصاص دارد. درآمد نیروی کار جبران خدمات نیروی کار فصلی خارجی شاغل در داخل کشور و نیروی کار فصلی ایرانی شاغل در خارج کشور را در بر می‌گیرد.

**حساب انتقالات جاری:** این حساب دربردارنده آن قسمت از تغییر در مالکیت منابع حقیقی یا اقلام مالی بین اشخاص مقیم و غیر مقیم است که ما به ازای آن‌ها مبادله دیگری صورت نگرفته است؛ مانند انتقال درآمد کارگران غیر فصلی یا هدایا و کمک‌های بلاعوض که مبادلاتی یک‌سویه هستند.

**حساب سرمایه:** حساب سرمایه تمامی مبادلات در بر دارنده دریافت و یا پرداخت انتقالات سرمایه‌ای و یا اکتساب و واگذاری دارایی‌های غیر مالی تولید نشده را پوشش می‌دهد. انتقالات سرمایه‌ای شامل بخش بدهی‌ها (بخش دولتی و غیر دولتی)، انتقالات مهاجرین و کمک‌های سرمایه‌گذاری است. اکتساب یا واگذاری دارایی‌های غیر مالی تولید نشده، معاملات دارایی‌های مشهودی را در برمی‌گیرد که می‌توانند در تولید کالاها خدمات مورد استفاده قرار گیرند. علاوه بر این معاملات دارایی‌های نامشهود مانند علائم تجاری حق ثبت اختراع و حق چاپ نیز در این قسمت درج می‌گردد.

**بدهی خارجی:** مجموع تعهدات ایجادشده در اثر گشایش اعتبار اسنادی، تسهیلات دریافتی از بانک جهانی و سایر سازمان‌ها و نهادهای بین‌المللی، تامین مالی پروژه‌ها از طریق فاینانس‌ها، پیش‌فروش نفت و اوراق قرضه بین‌المللی در این قسمت درج شده است.

**بدهی کوتاه‌مدت:** بدهی‌های کوتاه‌مدت به آن بخش از تعهدات خارجی اطلاق می‌شود که سررسید پرداخت آن‌ها کمتر از یک سال است.

**بدهی‌های میان‌مدت و بلندمدت:** بدهی‌های میان‌مدت و بلندمدت به آن دسته از تعهدات خارجی کشور اطلاق می‌شود که سررسید پرداخت آن‌ها بیشتر از یک سال است.

## ساختمان و مسکن

**ساختمان:** ساختمان، سازه ثابت، مسقف و محصور است که به وسیله دیوارهای مستقل یا مشترک از بناهای همجوار کاملاً مجزا شده باشد. کوچک یا بزرگ بودن یا تعداد طبقه در تعریف ساختمان دخالت ندارد.

**پروانه ساختمانی:** جواز ساخت ساختمان است که از طرف شهرداری‌ها یا سایر مراجع ذیصلاح صادر می‌شود.

**واحد مسکونی:** عبارت است از تمام یا قسمتی از یک ساختمان که حداقل شامل اتاق و سرویس (حداقل یک توالت) مستقل بوده و دارای ورودی مستقیم یا غیر مستقیم از معبر عمومی باشد، شکل متعارف آن خانه معمولی و واحد آپارتمانی است که برای سکونت یک خانوار ساخته می‌شود.

**اقلام (نهاده‌های) ساختمانی:** شامل کلیه مصالح ساختمانی و نیروی انسانی بکار رفته در فعالیت‌های ساختمانی تیپ غالب ساختمان‌های مسکونی است.

**قیمت اقلام نهاده‌های ساختمانی:** منظور قیمت به تعادل رسیده فروش است و معادل مبلغی است که کارگاه یا تولیدکننده مصالح ساختمانی در آخرین معامله انجام شده در طول زمان آماری در مقابل فروش واحد معینی از اقلام دریافت کرد.

**اجاره بهای واحد یا محل مسکونی:** مبلغی است که بابت در اختیار گرفتن واحد مسکونی یا محل مسکونی مورد اجاره، معمولاً به صورت ماهانه با در نظر گرفتن سه درصد مبلغ ودیعه (سپرده نقدی) از طرف مستاجر به موجر پرداخت می‌شود.

## انرژی

**نفت خام:** مخلوطی از انواع هیدروکربن‌ها با دامنه تقطیر بسیار گسترده به رنگ قهوه‌ای تا سیاه به همراه مواد غیرنفتی مانند گوگرد، آب، نمک، فلزات سنگین و غیره که در اعماق زمین یا دریا به حالت مایع یافت می‌شود.

**گاز سبک:** گاز غنی (طبیعی) است که پس از طی مراحل جداسازی (جدا کردن مایعات و میعانات گازی) به گاز سبک تبدیل می‌شود. **فروش یا مصرف انرژی برق:** عبارت است از مقدار انرژی برق فروخته شده به مشترکان مختلف برای مصارف گوناگون.

## کشاورزی

**تخم مرغ خوراکی:** تخم حاصل از تولید مرغ تخم‌گذار است. تخم مرغ‌های لنبه، شکسته و تخم مرغ‌های حذفی از جوجه‌کشی را نیز دربر می‌گیرد.

**مرغ گوشتی:** مرغی است که از پرورش جوجه یک روزه گوشتی، در یک بازه زمانی مشخص به منظور تولید گوشت حاصل می‌شود.

**مرغ تخم‌گذار:** مرغی است که از پرورش پولت تخم‌گذار، حاصل و به منظور تولید تخم‌مرغ خوراکی نگهداری می‌شود.



# فصل ۱

## جمعیت و نیروی انسانی



## ۱-۱- پیش بینی جمعیت کل کشور به تفکیک جنس و مناطق شهری و روستایی و غیر ساکن ۱۳۹۶-۱۴۱۵ (هزار نفر)

نقاط روستایی و غیر ساکن			نقاط شهری			جمع			سال
زن	مرد	مرد و زن	زن	مرد	مرد و زن	زن	مرد	مرد و زن	
۱۰۲۳۸	۱۰۵۱۱	۲۰۷۴۹	۲۹۷۷۵	۳۰۵۲۹	۶۰۳۰۴	۴۰۰۱۳	۴۱۰۴۰	۸۱۰۵۳	..... ۱۳۹۶
۱۰۱۹۷	۱۰۴۵۵	۲۰۶۵۲	۳۰۲۹۰	۳۱۰۲۱	۶۱۳۱۱	۴۰۴۸۷	۴۱۴۷۶	۸۱۹۶۲	..... ۱۳۹۷
۱۰۱۳۲	۱۰۳۷۷	۲۰۵۰۹	۳۰۷۴۸	۳۱۴۵۴	۶۲۲۰۱	۴۰۸۸۰	۴۱۸۳۱	۸۲۷۱۰	..... ۱۳۹۸
۱۰۰۶۱	۱۰۲۹۲	۲۰۳۵۳	۳۱۱۸۷	۳۱۸۶۹	۶۳۰۵۶	۴۱۲۴۷	۴۲۱۶۲	۸۳۴۰۹	..... ۱۳۹۹
۹۹۸۰	۱۰۲۰۰	۲۰۱۷۹	۳۱۶۰۸	۳۲۲۶۸	۶۳۸۷۶	۴۱۵۸۸	۴۲۴۶۷	۸۴۰۵۵	..... ۱۴۰۰
۹۹۱۸	۱۰۱۲۷	۲۰۰۴۵	۳۲۰۰۹	۳۲۶۴۶	۶۴۶۵۵	۴۱۹۲۷	۴۲۷۷۳	۸۴۷۰۰	..... ۱۴۰۱
۹۸۵۲	۱۰۰۵۰	۱۹۹۰۲	۳۲۴۰۶	۳۳۰۲۱	۶۵۴۲۷	۴۲۲۵۸	۴۳۰۷۲	۸۵۳۲۹	..... ۱۴۰۲
۹۷۸۲	۹۹۷۱	۱۹۷۵۴	۳۲۸۰۶	۳۳۴۰۱	۶۶۲۰۷	۴۲۵۸۹	۴۳۳۷۲	۸۵۹۶۱	..... ۱۴۰۳
۹۷۰۷	۹۸۸۷	۱۹۵۹۵	۳۳۱۹۷	۳۳۷۷۱	۶۶۹۶۸	۴۲۹۰۴	۴۳۶۵۸	۸۶۵۶۲	..... ۱۴۰۴
۹۶۲۷	۹۷۹۸	۱۹۴۲۶	۳۳۵۷۷	۳۴۱۳۱	۶۷۷۰۸	۴۳۲۰۵	۴۳۹۲۹	۸۷۱۳۴	..... ۱۴۰۵
۹۵۷۶	۹۷۳۹	۱۹۳۱۵	۳۳۹۱۴	۳۴۴۴۶	۶۸۳۶۱	۴۳۴۹۱	۴۴۱۸۵	۸۷۶۷۶	..... ۱۴۰۶
۹۵۲۱	۹۶۷۶	۱۹۱۹۶	۳۴۲۴۲	۳۴۷۵۲	۶۸۹۹۴	۴۳۷۶۳	۴۴۴۲۷	۸۸۱۹۰	..... ۱۴۰۷
۹۴۶۲	۹۶۰۹	۱۹۰۷۱	۳۴۵۶۰	۳۵۰۴۷	۶۹۶۰۸	۴۴۰۲۲	۴۴۶۵۶	۸۸۶۷۸	..... ۱۴۰۸
۹۳۹۹	۹۵۳۸	۱۸۹۳۸	۳۴۸۷۰	۳۵۳۳۳	۷۰۲۰۳	۴۴۲۶۹	۴۴۸۷۲	۸۹۱۴۱	..... ۱۴۰۹
۹۳۳۴	۹۴۶۵	۱۸۷۹۹	۳۵۱۷۱	۳۵۶۱۰	۷۰۷۸۲	۴۴۵۰۵	۴۵۰۷۵	۸۹۵۸۰	..... ۱۴۱۰
۹۲۸۳	۹۴۰۶	۱۸۶۸۹	۳۵۴۴۶	۳۵۸۶۱	۷۱۳۰۷	۴۴۷۲۹	۴۵۲۶۷	۸۹۹۹۶	..... ۱۴۱۱
۹۲۲۹	۹۳۴۶	۱۸۵۷۵	۳۵۷۱۳	۳۶۱۰۳	۷۱۸۱۶	۴۴۹۴۳	۴۵۴۴۹	۹۰۳۹۱	..... ۱۴۱۲
۹۱۷۳	۹۲۸۳	۱۸۴۵۶	۳۵۹۷۲	۳۶۳۳۷	۷۲۳۰۹	۴۵۱۴۵	۴۵۶۱۹	۹۰۷۶۵	..... ۱۴۱۳
۹۱۱۵	۹۲۱۷	۱۸۳۳۲	۳۶۲۲۳	۳۶۵۶۲	۷۲۷۸۴	۴۵۳۳۷	۴۵۷۷۹	۹۱۱۱۶	..... ۱۴۱۴
۹۰۵۴	۹۱۴۹	۱۸۲۰۳	۳۶۴۶۵	۳۶۷۷۹	۷۳۲۴۳	۴۵۵۱۸	۴۵۹۲۸	۹۱۴۴۶	..... ۱۴۱۵

ماخذ- مرکز آمار ایران، دفتر جمعیت، نیروی کار و اقتصاد خانوار.

۲-۱- متوسط تعداد افراد در خانوارهای کشور (بعد خانوار)

شرح	۱۳۳۵	۱۳۴۵	۱۳۵۵	۱۳۶۵	۱۳۷۰	۱۳۷۵	۱۳۸۵	۱۳۹۰	۱۳۹۵	۱۴۰۰ <sup>(۱)</sup>
کل.....	۴/۸	۵/۰	۵/۰	۵/۱	۵/۲	۴/۸	۴/۰	۳/۵	۳/۳	۳/۱۹
شهری.....	۴/۷	۴/۹	۴/۸	۴/۸	۴/۹	۴/۶	۳/۹	۳/۵	۳/۳	۳/۱۳
روستایی.....	۴/۸	۵/۰	۵/۲	۵/۴	۵/۶	۵/۱	۴/۴	۳/۷	۳/۴	۳/۳۶

(۱) بعد خانوار بر اساس برآوردهای جمعیتی و پیش‌بینی خانوار محاسبه شده است.  
 ماخذ- مرکز آمار ایران، دفتر جمعیت، نیروی کار و اقتصاد خانوار.

متوسط تعداد افراد در خانوارهای کشور (بعد خانوار)

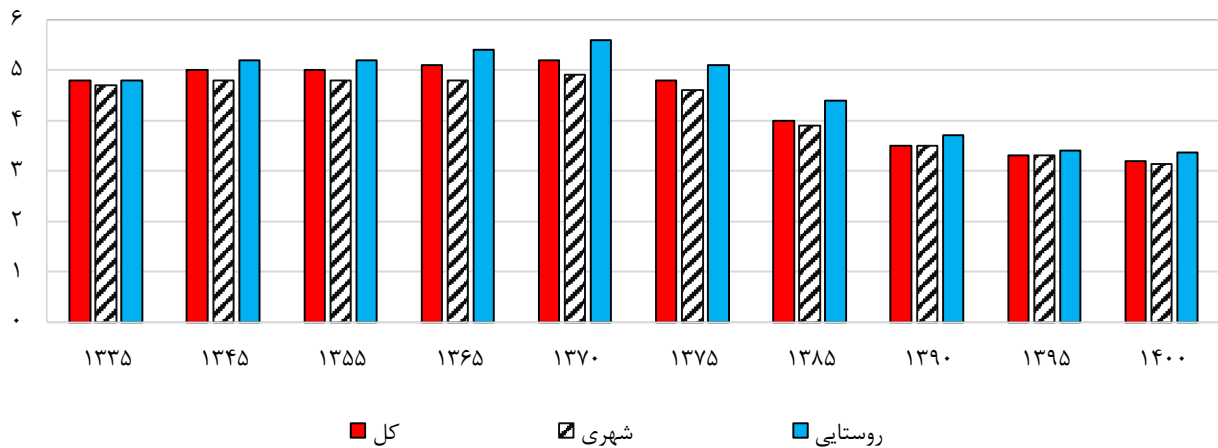



۳-۱- تعداد ولادت های ثبت شده بر حسب جنس و مناطق جغرافیایی (۱.۲)

سال / فصل	جمع	پسر	دختر	شهری			روستایی		
				جمع	پسر	دختر	جمع	پسر	دختر
۱۳۹۵	۱۵۲۸۰۵۳	۷۶۶۱۴۲	۷۴۱۹۱۱	۱۱۷۶۰۳۲	۶۰۵۵۲۳	۵۷۰۵۰۹	۳۵۲۰۲۱	۱۸۰۶۱۹	۱۷۱۴۰۲
۱۳۹۶	۱۴۸۷۹۲۳	۷۶۶۱۴۰	۷۲۱۷۸۳	۱۱۴۳۵۵۸	۵۸۹۱۱۱	۵۵۴۴۴۷	۳۴۴۳۵۵	۱۷۷۰۲۹	۱۶۷۳۳۶
۱۳۹۷	۱۳۶۶۵۱۹	۷۰۴۰۶۷	۶۶۲۴۵۲	۱۰۴۷۹۲۵	۵۴۰۳۷۲	۵۰۷۵۵۳	۳۱۸۵۹۴	۱۶۳۶۹۵	۱۵۴۸۹۹
۱۳۹۸	۱۱۹۶۱۳۲	۶۱۶۴۸۳	۵۷۹۶۴۹	۹۰۷۶۹۴	۴۶۷۸۷۲	۴۳۹۸۲۲	۲۸۸۴۳۸	۱۴۸۶۱۱	۱۳۹۸۲۷
۱۳۹۹	۱۱۱۴۱۱۵	۵۷۵۱۵۹	۵۳۸۹۵۶	۸۳۷۶۳۰	۴۳۲۴۱۱	۴۰۵۲۱۹	۲۷۶۴۸۵	۱۴۲۷۴۸	۱۳۳۷۳۷
۱۴۰۰	۱۱۱۶۲۱۲	۵۷۵۹۵۸	۵۴۰۲۵۴	۸۴۴۹۴۰	۴۳۵۹۴۸	۴۰۸۹۹۲	۲۷۱۲۷۲	۱۴۰۰۱۰	۱۳۱۲۶۲
۱۴۰۱	۱۰۷۵۲۳۱	۵۵۵۸۲۰	۵۱۹۴۱۱	۸۱۳۰۴۰	۴۲۰۵۱۹	۳۹۲۵۲۱	۲۶۲۱۹۱	۱۳۵۳۰۱	۱۲۶۸۹۰
زمستان ۱۴۰۱	۲۶۴۳۶۳	۱۳۶۷۱۵	۱۲۷۶۴۸	۱۹۹۳۸۰	۱۰۳۱۹۹	۹۶۱۸۱	۶۴۹۸۳	۳۳۵۱۶	۳۱۴۶۷
بهار ۱۴۰۲	۲۵۲۶۵۶	۱۳۱۱۶۴	۱۲۱۴۹۲	۱۹۰۷۲۹	۹۹۰۴۳	۹۱۶۸۶	۶۱۹۲۷	۳۲۱۲۱	۲۹۸۰۶
تابستان ۱۴۰۲	۲۷۱۹۸۶	۱۴۱۱۰۲	۱۳۰۸۸۴	۲۰۶۸۷۲	۱۰۷۳۰۴	۹۹۵۶۸	۶۵۱۱۴	۳۳۷۹۸	۳۱۳۱۶
پاییز ۱۴۰۲	۲۷۳۹۲۶	۱۴۱۶۹۹	۱۳۲۲۲۷	۲۰۷۱۷۳	۱۰۷۲۰۱	۹۹۹۷۲	۶۶۷۵۳	۳۴۴۹۸	۳۲۲۵۵
زمستان ۱۴۰۲	۲۵۹۳۹۶	۱۳۴۰۰۹	۱۲۵۳۸۷	۱۹۵۹۳۱	۱۰۱۵۰۵	۹۴۴۲۶	۶۳۴۶۵	۳۲۵۰۴	۳۰۹۶۱

(۱) بازنگری در اطلاعات جدول توسط سازمان ثبت احوال انجام گردیده است.

(۲) شامل اتباع بیگانه نمی شود.

ماخذ- سازمان ثبت احوال کشور.

۴-۱- تعداد فوت های ثبت شده بر حسب جنس و مناطق جغرافیایی (۱.۳)

سال / فصل	جمع	زن	مرد	شهری			روستایی		
				جمع	زن	مرد	جمع	زن	مرد
۱۳۹۵	۳۶۹۷۵۱	۱۶۱۷۷۴	۲۰۷۸۸۴	۲۷۴۸۷۰	۱۱۹۰۳۸	۱۵۵۸۳۲	۹۴۷۸۸	۴۲۷۳۶	۵۲۰۵۲
۱۳۹۶	۳۷۶۷۳۱	۱۶۵۹۸۷	۲۱۰۶۹۱	۲۷۸۴۴۸	۱۲۱۷۵۶	۱۵۶۶۹۲	۹۸۲۳۰	۴۴۲۳۱	۵۳۹۹۹
۱۳۹۷	۳۷۶۹۵۳	۱۶۵۵۵۷	۲۱۱۳۲۶	۲۷۹۲۲۵	۱۲۱۴۲۶	۱۵۷۷۹۹	۶۷۶۵۸	۴۴۱۳۱	۵۳۵۲۷
۱۳۹۸	۳۹۵۲۱۲	۱۷۱۲۱۹	۲۲۳۹۲۶	۲۹۵۵۲۵	۱۲۶۷۵۸	۱۶۸۷۶۷	۹۹۶۲۰	۴۴۴۶۱	۵۵۱۵۹
۱۳۹۹	۵۱۱۸۳۰	۲۲۲۷۴۷	۲۸۸۲۲۴	۳۸۷۲۴۴	۱۶۶۲۱۲	۲۲۱۰۳۲	۱۲۴۵۳۳	۵۶۵۳۵	۶۷۹۹۸
۱۴۰۰	۵۴۴۵۱۷	۲۴۰۸۹۶	۳۰۳۶۰۵	۴۲۰۰۹۹	۱۸۴۱۹۵	۲۳۵۹۰۴	۱۲۴۴۰۲	۵۶۷۰۱	۶۷۷۰۱
۱۴۰۱	۴۱۸۷۷۰	۱۸۱۶۵۱	۲۳۷۱۱۹	۳۱۸۲۰۶	۱۳۶۴۲۱	۱۸۱۷۸۵	۱۰۰۵۶۴	۴۵۲۳۰	۵۵۳۳۴
زمستان ۱۴۰۱	۱۰۴۹۴۴	۴۶۲۵۶	۵۸۶۸۸	۷۹۵۴۴	۳۴۵۶۱	۴۴۹۸۳	۲۵۴۰۰	۱۱۶۹۵	۱۳۷۰۵
بهار ۱۴۰۲	۱۰۶۵۲۹	۴۶۲۷۰	۶۰۲۵۹	۸۱۲۲۰	۳۴۷۶۷	۴۶۴۵۳	۲۵۳۰۹	۱۱۵۰۳	۱۳۸۰۶
تابستان ۱۴۰۲	۱۰۱۱۵۷	۴۳۵۴۱	۵۷۶۱۶	۷۷۹۵۷	۳۳۲۸۹	۴۴۶۶۸	۲۳۲۰۰	۱۰۲۵۲	۱۲۹۴۸
پاییز ۱۴۰۲	۱۱۴۰۷۸	۵۰۴۳۴	۶۳۶۴۴	۸۷۷۰۷	۳۷۹۴۹	۴۹۷۵۸	۲۶۳۷۱	۱۲۴۸۵	۱۳۸۸۶
زمستان ۱۴۰۲	۱۲۰۴۲۰	۵۷۱۰۰	۶۳۳۲۰	۹۰۳۲۰	۴۰۹۳۷	۴۹۳۸۳	۳۰۱۰۰	۱۶۱۶۳	۱۳۹۳۷

(۱) علت اختلاف سرجمع ستون های زن و مرد با تعداد کل اسناد فوت به دلیل وجود مقادیر نامشخص یا ثبت ویژه مرگ های معوقه ای است که فاقد تاریخ رخداد بوده است.

(۲) شامل اتباع بیگانه نمی شود.

(۳) بازنگری در اطلاعات جدول توسط سازمان ثبت احوال انجام گردیده است.

ماخذ- سازمان ثبت احوال کشور.

۵-۱- ازدواج و طلاق ثبت شده در کشور<sup>(۱)</sup>

سال	ازدواج (رویداد)	طلاق (رویداد)
۱۳۹۰	۸۷۴۷۹۲	۱۴۲۸۴۱
۱۳۹۱	۸۲۹۹۶۸	۱۵۰۳۲۴
۱۳۹۲	۷۷۴۵۱۳	۱۵۵۳۶۹
۱۳۹۳	۷۲۴۳۲۴	۱۶۳۵۶۹
۱۳۹۴	۶۸۵۳۵۲	۱۶۳۷۶۵
۱۳۹۵	۷۰۴۷۱۶	۱۸۱۰۴۹
۱۳۹۶	۶۱۱۵۱۷	۱۸۲۶۶۶
۱۳۹۷	۵۵۵۶۴۴	۱۷۹۴۷۲
۱۳۹۸	۵۳۶۴۱۶	۱۷۹۱۰۸
۱۳۹۹	۵۶۳۱۷۹	۱۸۸۰۱۷
۱۴۰۰	۵۷۲۳۰۶	۲۰۵۰۴۸
۱۴۰۱	۵۲۷۰۱۴	۲۰۷۸۸۷
زمستان ۱۴۰۱	۱۳۰۸۹۹	۵۴۷۹۹
بهار ۱۴۰۲	۱۳۲۱۱۰	۴۴۸۶۳
تابستان ۱۴۰۲	۱۰۴۶۴۹	۵۰۱۱۸
پاییز ۱۴۰۲	۱۳۱۵۴۷	۵۳۶۷۸
زمستان ۱۴۰۲	۱۱۳۰۸۸	۵۳۵۲۴

(۱) بازنگری در اطلاعات جدول توسط سازمان ثبت احوال انجام گردیده است.  
 ماخذ- سازمان ثبت احوال کشور.

ازدواج و طلاق ثبت شده در کشور برحسب رویداد

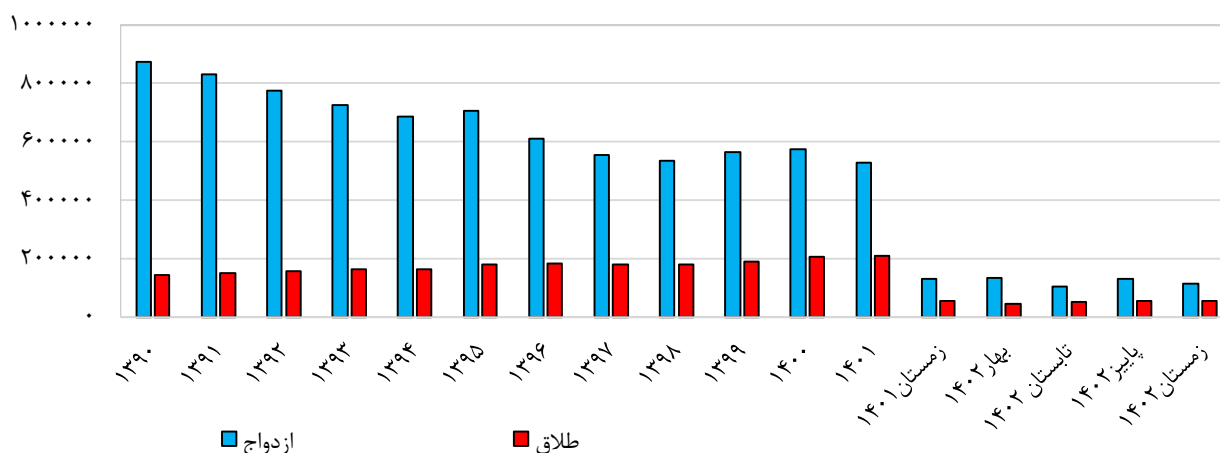

(هزار نفر)

۶-۱- جمعیت ۱۵ ساله و بیشتر بر حسب وضع فعالیت اقتصادی

سال / فصل	جمعیت کل	جمعیت فعال	جمعیت شاغل	جمعیت بیکار
۱۳۹۵	۵۹۵۲۸	۲۵۷۲۳	۲۲۵۲۵	۳۱۹۸
۱۳۹۶	۵۹۹۵۴	۲۶۵۰۴	۲۳۲۹۷	۳۲۰۷
۱۳۹۷	۶۰۶۳۲	۲۶۹۸۶	۲۳۷۳۱	۳۲۵۵
۱۳۹۸	۶۱۶۶۶	۲۷۱۶۸	۲۴۲۷۴	۲۸۹۴
۱۳۹۹	۶۲۳۷۶	۲۵۷۳۷	۲۳۲۶۳	۲۴۷۴
۱۴۰۰	۶۳۰۶۶	۲۵۸۲۲	۲۳۴۴۷	۲۳۷۵
۱۴۰۱	۶۳۷۹۴	۲۶۰۶۵	۲۳۷۱۶	۲۳۴۹
۱۴۰۲	۶۴۵۵۲	۲۶۶۴	۲۴۴۹۰	۲۱۴۸
بهار ۱۴۰۲	۶۴۲۶۷	۲۶۴۷۰	۲۴۳۰۶	۲۱۶۴
تابستان ۱۴۰۲	۶۴۴۵۷	۲۶۸۰۱	۲۴۶۸۵	۲۱۱۶
پاییز ۱۴۰۲	۶۴۶۴۷	۲۶۸۲۰	۲۴۷۷۶	۲۰۴۴
زمستان ۱۴۰۲	۶۴۸۳۷	۲۶۴۶۲	۲۴۱۹۳	۲۲۶۹
بهار ۱۴۰۳	۶۵۰۴۸	۲۶۸۲۰	۲۴۷۴۵	۲۰۷۵

ماخذ- مرکز آمار ایران، دفتر جمعیت، نیروی کار و اقتصاد خانوار.

جمعیت کل، شاغل و بیکار ۱۵ ساله و بیشتر

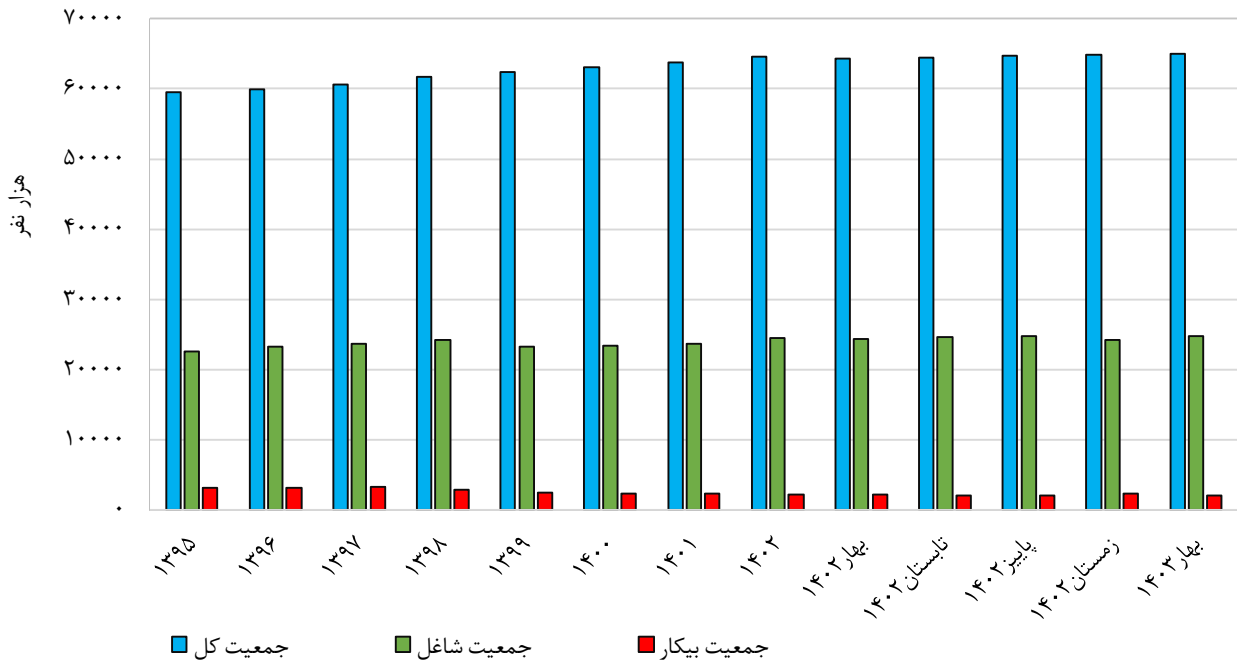

۷-۱- نرخ مشارکت اقتصادی جمعیت ۱۵ ساله و بیشتر به تفکیک نقاط شهری و روستایی و جنسیت (درصد)

نقاط روستایی	نقاط شهری	کل کشور			سال / فصل
		زن	مرد	مرد و زن	
۴۵٫۷	۴۲٫۴	۱۶٫۳	۷۰٫۴	۴۳٫۲	۱۳۹۵
۴۷٫۴	۴۳٫۲	۱۷٫۴	۷۰٫۹	۴۴٫۲	۱۳۹۶
۴۷٫۵	۴۳٫۶	۱۷٫۶	۷۱٫۶	۴۴٫۵	۱۳۹۷
۴۷٫۳	۴۳٫۰	۱۷٫۰	۷۱٫۱	۴۴٫۱	۱۳۹۸
۴۴٫۲	۴۰٫۴	۱۳٫۹	۶۸٫۷	۴۱٫۳	۱۳۹۹
۴۳٫۲	۴۰٫۳	۱۳٫۳	۶۸٫۷	۴۰٫۹	۱۴۰۰
۴۲٫۷	۴۰٫۳	۱۳٫۶	۶۸٫۲	۴۰٫۹	۱۴۰۱
۴۲٫۹	۴۰٫۸	۱۴٫۲	۶۸٫۴	۴۱٫۳	۱۴۰۲
۴۳٫۶	۴۰٫۵	۱۴٫۱	۶۸٫۳	۴۱٫۲	بهار ۱۴۰۲
۴۳٫۶	۴۱٫۰	۱۴٫۶	۶۸٫۶	۴۱٫۶	تابستان ۱۴۰۲
۴۲٫۸	۴۱٫۱	۱۴٫۴	۶۸٫۶	۴۱٫۵	پاییز ۱۴۰۲
۴۱٫۵	۴۰٫۶	۱۳٫۸	۶۸٫۰	۴۰٫۸	زمستان ۱۴۰۲
۴۲٫۷	۴۰٫۸	۱۴٫۳	۶۸٫۳	۴۱٫۲	بهار ۱۴۰۳

ماخذ- مرکز آمار ایران، دفتر جمعیت، نیروی کار و اقتصاد خانوار.

نرخ مشارکت اقتصادی جمعیت ۱۵ ساله و بیشتر

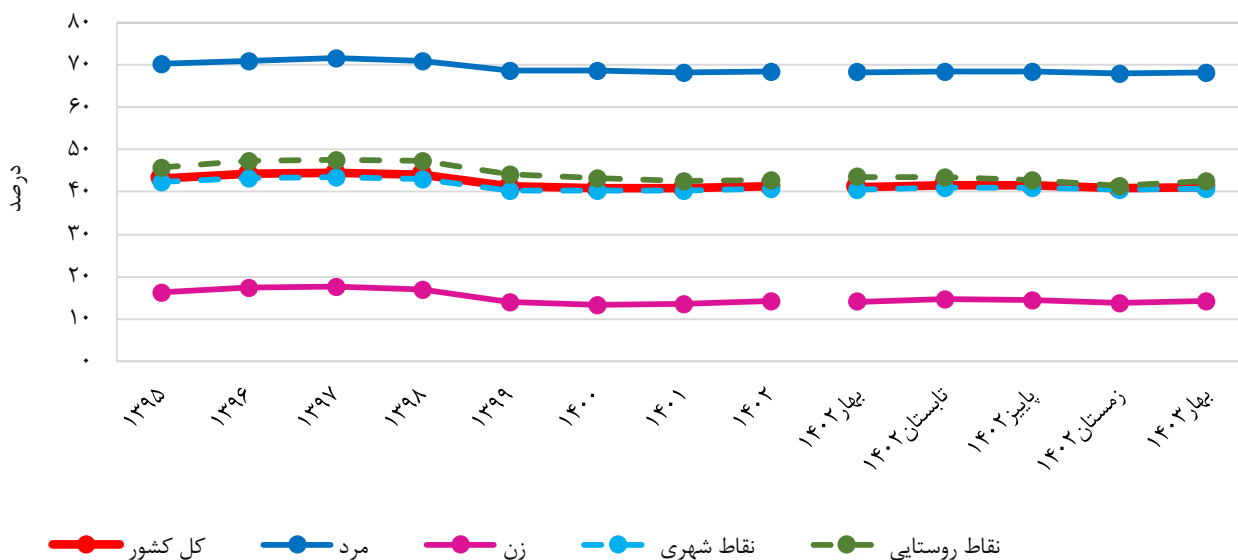

۱-۸- نرخ بیکاری جمعیت ۱۵ ساله و بیشتر به تفکیک نقاط شهری، روستایی و جنسیت (درصد)

نقاط روستایی	نقاط شهری	کل کشور			سال/ فصل
		زن	مرد	مرد و زن	
۸٫۹	۱۳٫۷	۲۰٫۷	۱۰٫۵	۱۲٫۴	۱۳۹۵
۸٫۳	۱۳٫۴	۱۹٫۹	۱۰٫۲	۱۲٫۱	۱۳۹۶
۸٫۰	۱۳٫۵	۱۸٫۹	۱۰٫۴	۱۲٫۱	۱۳۹۷
۷٫۳	۱۱٫۸	۱۷٫۵	۹٫۰	۱۰٫۷	۱۳۹۸
۷٫۲	۱۰٫۴	۱۵٫۶	۸٫۴	۹٫۶	۱۳۹۹
۶٫۹	۹٫۹	۱۶٫۰	۷٫۹	۹٫۲	۱۴۰۰
۶٫۷	۹٫۷	۱۵٫۸	۷٫۷	۹٫۰	۱۴۰۱
۵٫۸	۸٫۷	۱۵٫۰	۶٫۶	۸٫۱	۱۴۰۲
۵٫۶	۹٫۰	۱۴٫۸	۶٫۸	۸٫۲	بهار ۱۴۰۲
۵٫۰	۸٫۸	۱۵٫۴	۶٫۳	۷٫۹	تابستان ۱۴۰۲
۵٫۷	۸٫۲	۱۴٫۲	۶٫۲	۷٫۶	پاییز ۱۴۰۲
۷٫۱	۹٫۰	۱۵٫۶	۷٫۱	۸٫۶	زمستان ۱۴۰۲
۵٫۳	۸٫۵	۱۵٫۰	۶٫۲	۷٫۷	بهار ۱۴۰۳

ماخذ- مرکز آمار ایران، دفتر جمعیت، نیروی کار و اقتصاد خانوار.

نرخ بیکاری جمعیت ۱۵ ساله و بیشتر

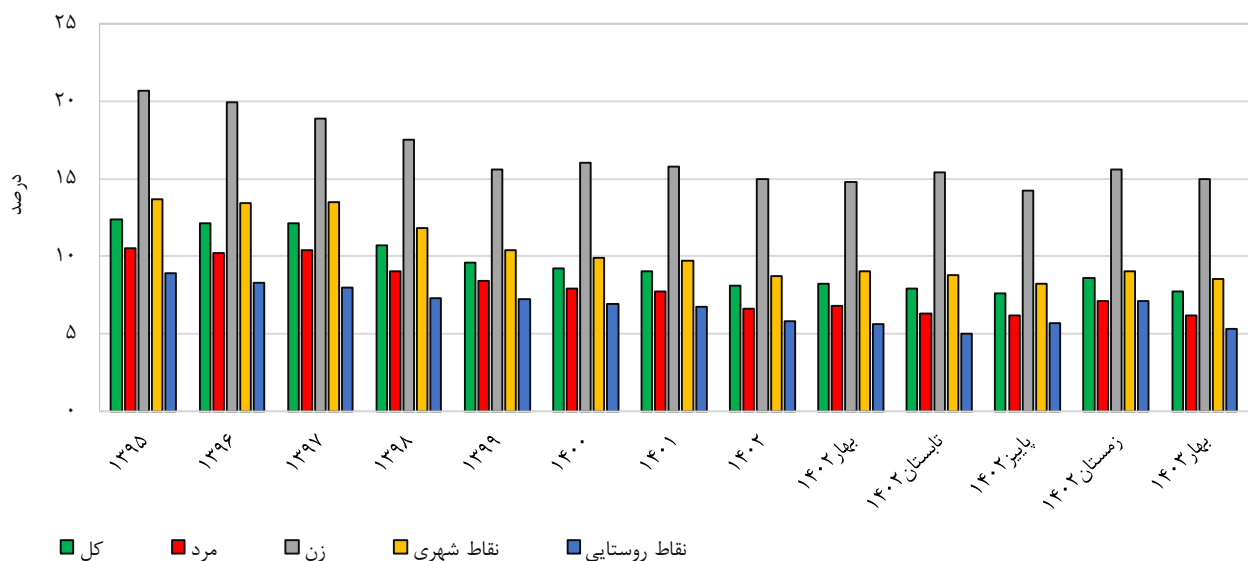

**۹-۱- نرخ بیکاری جمعیت ۱۸-۳۵ ساله به تفکیک نقاط شهری، روستایی و جنسیت (درصد)**

نقاط روستایی	نقاط شهری	کل کشور			سال / فصل
		زن	مرد	مرد و زن	
۱۴,۷	۲۱,۲	۳۳,۰	۱۵,۹	۱۹,۷	۱۳۹۶
۱۳,۸	۲۱,۵	۳۱,۶	۱۶,۳	۱۹,۶	۱۳۹۷
۱۲,۹	۱۹,۶	۲۹,۷	۱۴,۸	۱۷,۹	۱۳۹۸
۱۲,۹	۱۷,۹	۲۷,۹	۱۴,۱	۱۶,۷	۱۳۹۹
۱۲,۷	۱۷,۶	۲۸,۳	۱۳,۸	۱۶,۵	۱۴۰۰
۱۲,۸	۱۷,۳	۲۷,۸	۱۳,۵	۱۶,۳	۱۴۰۱
۱۱,۹	۱۶,۱	۲۶,۰	۱۲,۳	۱۵,۲	۱۴۰۲
۱۱,۸	۱۶,۵	۲۶,۲	۱۲,۸	۱۵,۵	بهار ۱۴۰۲
۱۰,۸	۱۶,۲	۲۶,۶	۱۲,۰	۱۵,۰	تابستان ۱۴۰۲
۱۱,۹	۱۵,۱	۲۴,۱	۱۱,۸	۱۴,۴	پاییز ۱۴۰۲
۱۳,۱	۱۶,۴	۲۷,۱	۱۲,۷	۱۵,۷	زمستان ۱۴۰۲
۱۱,۴	۱۵,۹	۲۵,۴	۱۲,۲	۱۵,۰	بهار ۱۴۰۳

ماخذ- مرکز آمار ایران، دفتر جمعیت، نیروی کار و اقتصاد خانوار.

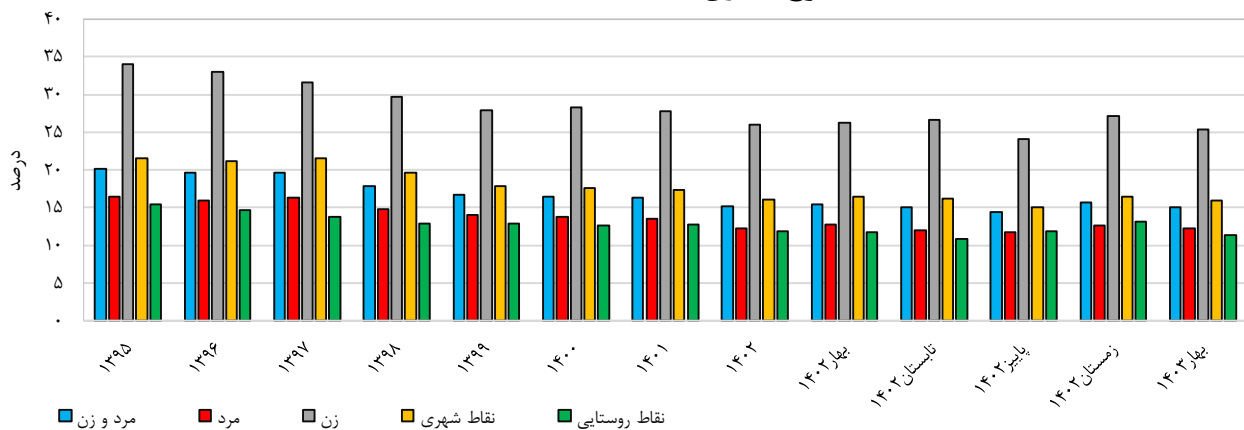
**نرخ بیکاری جمعیت ۱۸-۳۵ ساله**

**۱۰-۱- نسبت اشتغال به تفکیک نقاط شهری و روستایی و جنسیت (درصد)**

نقاط روستایی	نقاط شهری	کل کشور			سال / فصل
		زن	مرد	مرد و زن	
۴۳,۴	۳۷,۴	۱۴,۰	۶۳,۷	۳۸,۹	۱۳۹۶
۴۳,۷	۳۷,۷	۱۴,۲	۶۴,۲	۳۹,۱	۱۳۹۷
۴۳,۸	۳۸,۰	۱۴,۰	۶۴,۷	۳۹,۴	۱۳۹۸
۴۱,۰	۳۶,۲	۱۱,۷	۶۲,۹	۳۷,۳	۱۳۹۹
۴۰,۲	۳۶,۳	۱۱,۱	۶۳,۳	۳۷,۲	۱۴۰۰
۳۹,۹	۳۶,۴	۱۱,۴	۶۳,۰	۳۷,۲	۱۴۰۱
۴۰,۴	۳۷,۲	۱۲,۱	۶۳,۹	۳۷,۹	۱۴۰۲
۴۱,۲	۳۶,۸	۱۲,۰	۶۳,۷	۳۷,۸	بهار ۱۴۰۲
۴۱,۴	۳۷,۴	۱۲,۳	۶۴,۳	۳۸,۳	تابستان ۱۴۰۲
۴۰,۳	۳۷,۷	۱۲,۴	۶۴,۳	۳۸,۳	پاییز ۱۴۰۲
۳۸,۶	۳۶,۹	۱۱,۶	۶۳,۱	۳۷,۳	زمستان ۱۴۰۲
۴۰,۴	۳۷,۴	۱۲,۱	۶۴,۰	۳۸,۰	بهار ۱۴۰۳

ماخذ- مرکز آمار ایران، دفتر جمعیت، نیروی کار و اقتصاد خانوار.

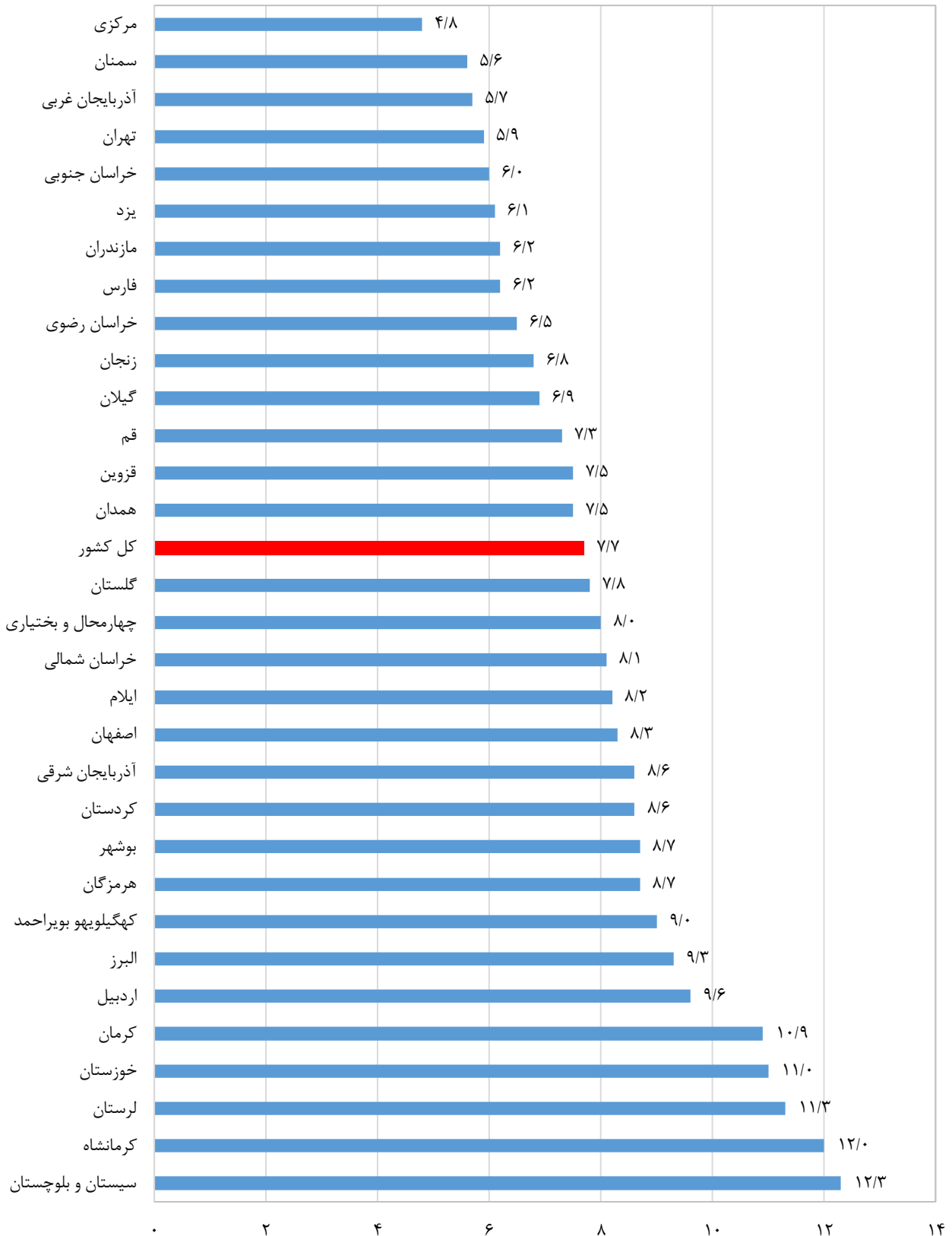
نرخ بیکاری جمعیت ۱۵ ساله و بیشتر به تفکیک استان - بهار ۱۴۰۳



## ۱۱-۱- سهم شاغلان ۱۵ ساله و بیشتر در بخش‌های عمده اقتصادی از کل اشتغال (درصد)

خدمات	صنعت	کشاورزی	سال / فصل
۵۰٫۲	۳۱٫۹	۱۷٫۹	۱۳۹۵
۵۰٫۵	۳۲٫۰	۱۷٫۵	۱۳۹۶
۵۰٫۳	۳۲٫۰	۱۷٫۷	۱۳۹۷
۵۰٫۳	۳۲٫۰	۱۷٫۷	۱۳۹۸
۴۹٫۳	۳۳٫۳	۱۷٫۴	۱۳۹۹
۴۹٫۸	۳۳٫۸	۱۶٫۳	۱۴۰۰
۵۱٫۶	۳۳٫۶	۱۴٫۸	۱۴۰۱
۵۱٫۹	۳۳٫۷	۱۴٫۴	۱۴۰۲
۵۱٫۳	۳۳٫۱	۱۵٫۵	بهار ۱۴۰۲
۵۰٫۵	۳۴٫۰	۱۵٫۵	تابستان ۱۴۰۲
۵۲٫۱	۳۴٫۲	۱۳٫۶	پاییز ۱۴۰۲
۵۳٫۶	۳۳٫۵	۱۲٫۹	زمستان ۱۴۰۲
۵۲٫۴	۳۳٫۰	۱۴٫۵	بهار ۱۴۰۳

ماخذ- مرکز آمار ایران، دفتر جمعیت، نیروی کار و اقتصاد خانوار.

## سهم شاغلان در بخش‌های عمده اقتصادی از کل اشتغال - بهار ۱۴۰۳

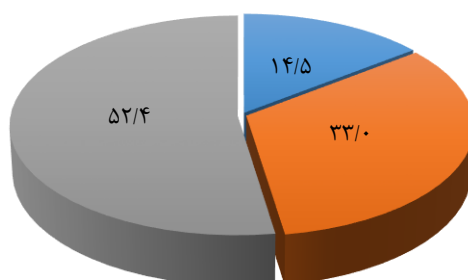

■ خدمات ■ صنعت ■ کشاورزی



۱۲-۱- تعداد دانش آموزان به تفکیک جنسیت<sup>(۱)</sup>

سال و دوره تحصیلی	جمع	پسر	دختر
..... ۱۳۸۰-۱۳۸۱	۱۷۸۸۲۵۱۵	۹۳۵۹۹۵۲	۸۵۲۲۵۶۳
..... ۱۳۸۵-۱۳۸۶	۱۴۹۸۴۳۰۱	۷۷۴۱۰۴۴	۷۲۴۳۲۵۷
..... ۱۳۹۰-۱۳۹۱	۱۳۳۵۱۲۵۴	۶۹۳۲۴۰۸	۶۴۱۸۸۴۶
..... ۱۳۹۱-۱۳۹۲	۱۳۲۲۶۴۷۳	۶۸۶۱۳۱۱	۶۳۶۵۱۶۲
..... ۱۳۹۲-۱۳۹۳	۱۳۴۰۶۴۵۸	۶۹۶۴۴۶۱	۶۴۴۱۹۹۷
..... ۱۳۹۳-۱۳۹۴	۱۳۶۱۵۳۱۱	۷۰۶۴۶۰۲	۶۵۵۰۷۰۹
..... ۱۳۹۴-۱۳۹۵	۱۳۸۶۱۹۰۱	۷۱۷۴۲۲۹	۶۶۸۷۶۷۲
..... ۱۳۹۵-۱۳۹۶	۱۴۲۲۰۳۴۲	۷۳۴۹۳۲۶	۶۸۷۱۰۱۶
..... ۱۳۹۶-۱۳۹۷	۱۴۷۰۰۳۰۹	۷۵۹۹۶۷۵	۷۱۰۰۶۳۴
..... ۱۳۹۷-۱۳۹۸	۱۵۴۶۲۰۴۶	۸۰۰۱۰۴۵	۷۴۶۱۰۰۱
..... ۱۳۹۸-۱۳۹۹	۱۵۷۷۴۰۷۵	۸۱۳۷۹۸۴	۷۶۳۶۰۹۱
..... ۱۳۹۹-۱۴۰۰	۱۵۶۶۶۵۸۷	۸۰۷۳۵۹۶	۷۵۹۲۹۹۱
..... ۱۴۰۱-۱۴۰۲	<b>۱۷۳۳۳۵۵۱</b>	<b>۸۸۱۰۱۶۶</b>	<b>۸۴۵۳۳۸۵</b>
..... آموزش استثنایی	۸۲۷۲۲	۵۱۵۶۸	۳۱۱۵۴
..... پیش دبستانی	۸۶۴۹۵۱	۴۳۷۵۴۴	۴۲۷۴۰۷
..... ابتدایی	۹۰۷۷۸۹۳	۴۶۶۶۰۸۲	۴۴۱۱۸۱۱
..... دوره اول متوسطه	۳۷۱۵۰۳۹	۱۹۰۵۴۰۹	۱۸۰۹۶۳۰
..... دوره دوم متوسطه	۲۹۰۲۸۳۸	۱۴۵۴۶۸۱	۱۴۴۸۱۵۷
..... دوره اول متوسطه (بزرگسال)	۲۸۲۳۸	۱۷۱۱۵	۱۱۱۲۳
..... دوره دوم متوسطه (بزرگسال)	۶۶۱۸۷۰	۳۴۷۷۶۷	۳۱۴۱۰۳

(۱) دانش آموزان آموزشگاه‌های دولتی و غیردولتی را نیز شامل می‌شود.  
 ماخذ- وزارت آموزش و پرورش، مرکز برنامه‌ریزی منابع انسانی و فناوری اطلاعات.

۱۳-۱- تعداد دانشجویان دوره‌های مختلف تحصیلی موسسات آموزش عالی<sup>(۱)</sup>

سال تحصیلی	مرد و زن	مرد	زن
۱۳۹۰-۱۳۹۱	۴۴۰۴۶۱۴	۲۲۱۳۲۰۵	۲۱۹۱۴۰۹
۱۳۹۱-۱۳۹۲	۴۳۶۷۹۰۱	۲۲۶۱۲۶۲	۲۱۰۶۶۳۹
۱۳۹۲-۱۳۹۳	۴۶۸۵۳۸۶	۲۴۷۰۹۶۸	۲۲۱۴۴۱۸
۱۳۹۳-۱۳۹۴	۴۸۱۱۵۸۱	۲۶۰۵۰۸۵	۲۲۰۶۴۹۴
۱۳۹۴-۱۳۹۵	۴۳۴۸۳۸۳	۲۳۴۵۸۲۴	۲۰۰۲۵۵۹
۱۳۹۵-۱۳۹۶	۴۰۷۳۸۲۷	۲۲۰۲۲۳۱	۱۸۷۱۵۹۶
۱۳۹۶-۱۳۹۷	۳۶۱۶۱۱۴	۱۹۳۰۹۵۴	۱۶۸۵۱۶۰
۱۳۹۷-۱۳۹۸	۳۳۷۳۳۸۸	۱۷۶۸۹۳۱	۱۶۰۴۴۵۷
۱۳۹۸-۱۳۹۹	۳۱۸۲۹۸۹	۱۶۳۸۷۴۶	۱۵۴۴۲۴۳
۱۳۹۹-۱۴۰۰	۳۰۷۰۷۴۸	۱۵۵۶۷۹۲	۱۵۱۳۹۵۶
۱۴۰۰-۱۴۰۱	۳۳۴۲۲۲۰	۱۷۰۰۷۹۴	۱۶۴۱۴۲۶
۱۴۰۱-۱۴۰۲	۳۲۴۹۶۰۱	۱۶۱۸۵۰۵	۱۶۳۱۰۹۶

(۱) اطلاعات مربوط به سال‌های تحصیلی ۱۳۹۳-۱۳۹۴، ۱۴۰۱-۱۳۹۹ و ۱۴۰۱-۱۴۰۰ توسط سازمان دیرپت تجدید نظر شده است.

ماخذ- وزارت علوم، تحقیقات و فناوری، موسسه پژوهش و برنامه‌ریزی آموزش عالی.

تعداد دانشجویان دوره‌های مختلف تحصیلی موسسات آموزش عالی

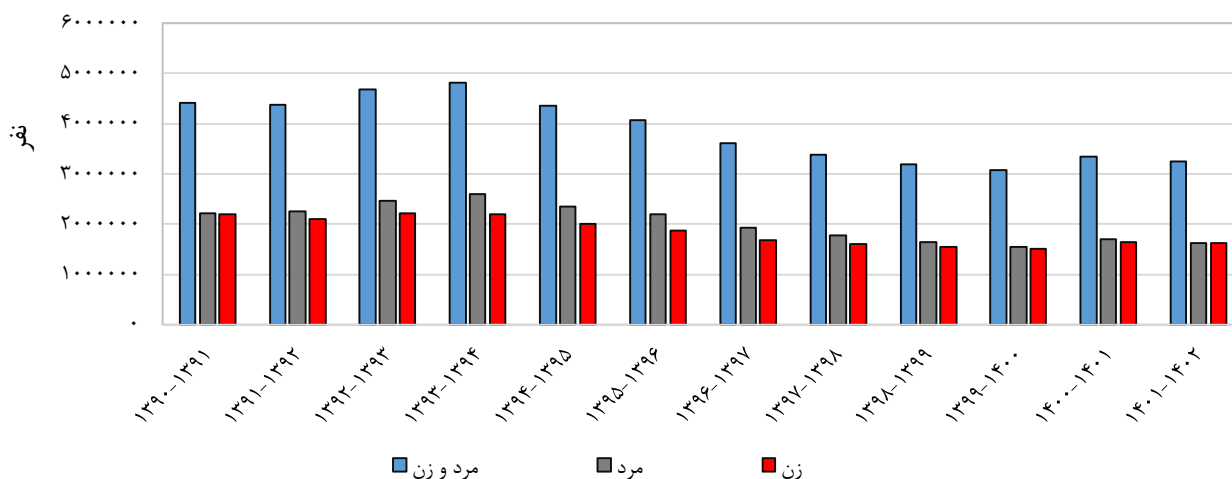

۱۴-۱- تعداد دانش‌آموختگان دوره‌های مختلف تحصیلی موسسات آموزش عالی به تفکیک جنسیت<sup>(۱)</sup>

سال تحصیلی و گروه عمده رشته تحصیلی	مرد و زن	مرد	زن
..... ۱۳۹۰-۱۳۹۱	۷۱۶۰۹۶	۳۸۹۳۴۳	۳۲۶۷۵۳
..... ۱۳۹۱-۱۳۹۲	۷۱۸۸۰۱	۳۹۴۷۷۴	۳۲۴۰۲۷
..... ۱۳۹۲-۱۳۹۳	۷۳۸۲۶۰	۴۱۳۲۸۹	۳۲۴۹۷۱
..... ۱۳۹۳-۱۳۹۴	۸۵۹۶۹۷	۵۰۵۷۳۱	۳۵۳۹۶۶
..... ۱۳۹۴-۱۳۹۵	۷۹۸۷۳۶	۴۶۶۲۲۳	۳۳۲۵۱۳
..... ۱۳۹۵-۱۳۹۶	۷۷۹۶۴۶	۴۵۷۱۶۴	۳۲۲۴۸۲
..... ۱۳۹۶-۱۳۹۷	۶۹۵۰۵۵	۳۹۳۸۱۵	۳۰۱۲۴۰
..... ۱۳۹۷-۱۳۹۸	۶۴۰۲۶۲	۳۶۶۰۵۴	۲۷۴۲۰۸
..... ۱۳۹۸-۱۳۹۹	۶۷۵۷۲۴	۳۷۸۳۲۱	۲۹۷۴۰۳
..... ۱۳۹۹-۱۴۰۰	۵۱۶۴۱۶	۲۷۵۳۸۸	۲۴۱۰۲۸
..... ۱۴۰۰-۱۴۰۱	۵۲۵۰۸۲	۲۷۱۷۴۶	۲۵۳۳۳۶
..... پزشکی	۳۴۸۵۶	۱۴۳۸۵	۲۰۴۷۱
..... علوم انسانی	۲۸۱۱۴۵	۱۳۱۶۲۱	۱۴۹۵۲۴
..... علوم پایه	۲۶۱۸۹	۸۷۶۰	۱۷۴۲۹
..... فنی و مهندسی	۱۲۱۸۸۳	۹۴۵۳۱	۲۷۳۵۲
..... کشاورزی و دامپزشکی	۱۴۷۰۳	۷۳۲۳	۷۳۸۰
..... هنر	۳۶۷۷۰	۱۲۱۷۸	۲۴۵۹۲

(۱) اطلاعات مربوط به سال‌های تحصیلی ۱۳۹۰-۱۳۹۱ و ۱۳۹۸-۱۳۹۹ توسط سازمان مدیریت و برنامه‌ریزی آموزش عالی تهیه شده است.

ماخذ- وزارت علوم، تحقیقات و فناوری، موسسه پژوهش و برنامه‌ریزی آموزش عالی.





**فصل ۲**  
**بودجه خانوار و**  
**توزیع درآمد**



۲-۱- ضریب جینی کل کشور

روستایی	شهری	کل کشور	سال
۰٫۳۷۸۹	۰٫۳۸۶۷	۰٫۴۱۲۲	۱۳۸۷
۰٫۳۸۲۴	۰٫۳۸۹۳	۰٫۴۱۱۱	۱۳۸۸
۰٫۳۸۰۹	۰٫۳۸۴۱	۰٫۴۰۹۹	۱۳۸۹
۰٫۳۳۹۴	۰٫۳۵۶۸	۰٫۳۷۰۰	۱۳۹۰
۰٫۳۳۴۷	۰٫۳۵۴۲	۰٫۳۶۵۹	۱۳۹۱
۰٫۳۲۴۳	۰٫۳۵۱۲	۰٫۳۶۵۰	۱۳۹۲
۰٫۳۴۰۱	۰٫۳۶۰۹	۰٫۳۷۸۸	۱۳۹۳
۰٫۳۳۶۷	۰٫۳۶۸۱	۰٫۳۸۵۱	۱۳۹۴
۰٫۳۳۶۲	۰٫۳۷۳۰	۰٫۳۹۰۰	۱۳۹۵
۰٫۳۵۵۹	۰٫۳۷۹۳	۰٫۳۹۸۱	۱۳۹۶
۰٫۳۵۹۵	۰٫۳۹۴۰	۰٫۴۰۹۳	۱۳۹۷
۰٫۳۵۳۹	۰٫۳۸۲۸	۰٫۳۹۹۲	۱۳۹۸
۰٫۳۵۹۰	۰٫۳۸۳۵	۰٫۴۰۰۶	۱۳۹۹
۰٫۳۵۹۴	۰٫۳۷۵۷	۰٫۳۹۳۸	۱۴۰۰
۰٫۳۶۴۳	۰٫۳۶۹۶	۰٫۳۸۷۷	۱۴۰۱
۰٫۳۵۸۳	۰٫۳۸۲۰	۰٫۳۹۷۹	۱۴۰۲

ماخذ- مرکز آمار ایران، دفتر جمعیت، نیروی کار و اقتصاد خانوار.

ضریب جینی

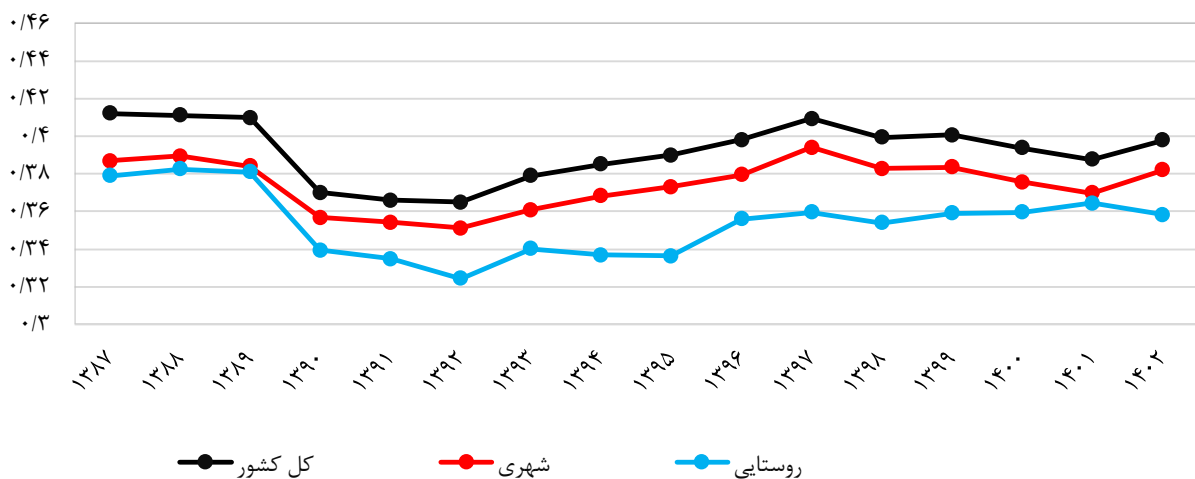

## ۲-۲- نسبت هزینه پردرآمدترین به کم درآمدترین جمعیت در کل کشور (درصد)

شرح	۱۳۹۱	۱۳۹۲	۱۳۹۳	۱۳۹۴	۱۳۹۵	۱۳۹۶	۱۳۹۷	۱۳۹۸	۱۳۹۹	۱۴۰۰	۱۴۰۱
نسبت هزینه ده درصد پرهزینه‌ترین به ده درصد کم هزینه‌ترین جمعیت.....	۱۰/۷۹	۱۰/۶۸	۱۲/۳۳	۱۲/۶۵	۱۲/۹۹	۱۳/۶۵	۱۴/۴۵	۱۳/۶۹	۱۳/۹۶	۱۳/۴۶	۱۲/۸۶
نسبت هزینه بیست درصد پرهزینه‌ترین به بیست درصد کم هزینه‌ترین جمعیت.....	۶/۶۵	۶/۵۷	۷/۲۶	۷/۴۰	۷/۶۱	۸/۰۰	۸/۳۶	۷/۹۷	۸/۱۳	۷/۹۴	۷/۶۹
نسبت هزینه چهل درصد پرهزینه‌ترین به چهل درصد کم هزینه‌ترین جمعیت.....	۳/۷۵	۳/۷۱	۳/۹۳	۴/۰۱	۴/۱۰	۴/۲۶	۴/۴۱	۴/۲۵	۴/۳۲	۴/۲۴	۴/۱۳

ماخذ- مرکز آمار ایران، دفتر جمعیت، نیروی کار و اقتصاد خانوار.

## نسبت هزینه پردرآمدترین به کم درآمدترین جمعیت در کل کشور

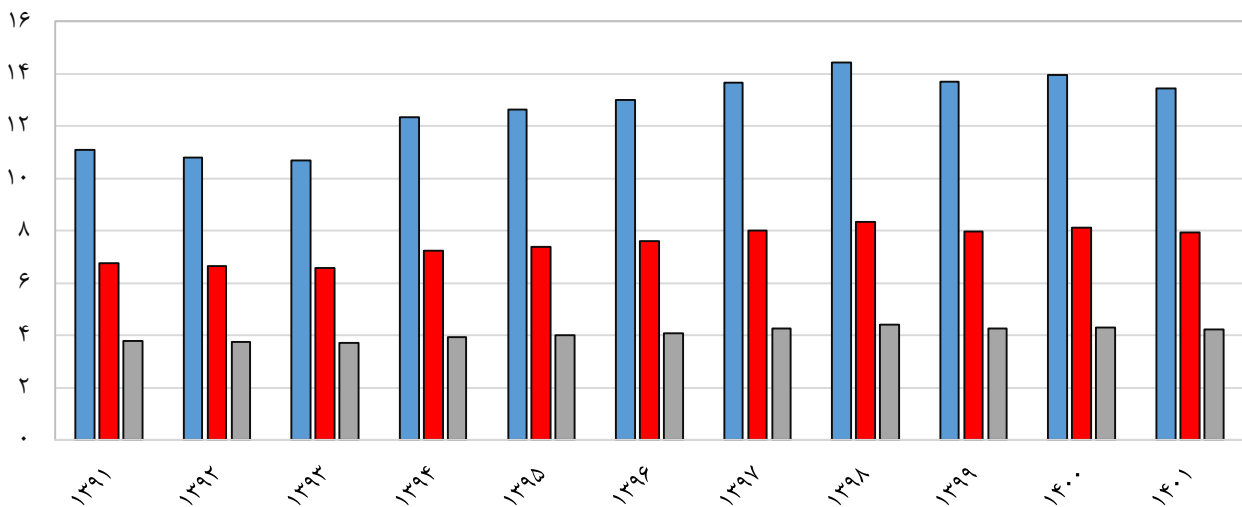

- نسبت هزینه ده درصد پرهزینه‌ترین به ده درصد کم هزینه‌ترین جمعیت
- نسبت هزینه بیست درصد پرهزینه‌ترین به بیست درصد کم هزینه‌ترین جمعیت
- نسبت هزینه چهل درصد پرهزینه‌ترین به چهل درصد کم هزینه‌ترین جمعیت



(درصد)

۳-۲- سهم دهک‌های هزینه خانوارهای مناطق شهری

سال	سهم دهک اول	سهم دهک دوم	سهم دهک سوم	سهم دهک چهارم	سهم دهک پنجم	سهم دهک ششم	سهم دهک هفتم	سهم دهک هشتم	سهم دهک نهم	سهم دهک دهم
..... ۱۳۸۰	۲,۱۷	۳,۳۷	۴,۳۸	۵,۴۱	۶,۴۸	۷,۷۵	۹,۳۱	۱۱,۶۳	۱۵,۸۷	۲۳,۶۳
..... ۱۳۸۵	۲,۱۱	۳,۳۰	۴,۳۲	۵,۴۰	۶,۸۵	۷,۷۵	۹,۴۲	۱۲,۱۱	۱۶,۳۹	۲۲,۳۴
..... ۱۳۹۰	۲,۷۷	۴,۱۶	۵,۱۸	۶,۱۷	۷,۲۳	۸,۴۹	۱۰,۰۱	۱۲,۱۶	۱۵,۶۴	۲۸,۱۹
..... ۱۳۹۵	۲,۶۹	۴,۰۳	۵,۰۲	۵,۹۵	۶,۹۵	۸,۱۹	۹,۷۴	۱۱,۹۰	۱۵,۶۲	۲۹,۹۰
..... ۱۳۹۷	۲,۵۴	۳,۸۱	۴,۷۳	۵,۶۲	۶,۶۳	۷,۸۷	۹,۵۵	۱۱,۸۹	۱۵,۸۲	۳۱,۵۵
..... ۱۳۹۸	۲,۶۱	۳,۹۱	۴,۸۷	۵,۸۴	۶,۸۵	۸,۰۸	۹,۶۳	۱۱,۸۶	۱۵,۵۷	۳۰,۷۹
..... ۱۳۹۹	۲,۵۳	۳,۸۶	۴,۸۳	۵,۸۳	۶,۸۵	۸,۱۰	۹,۷۷	۱۱,۹۹	۱۵,۸۵	۳۰,۳۹
..... ۱۴۰۰	۲,۵۴	۳,۹۱	۴,۹۰	۵,۹۰	۷,۰۰	۸,۲۸	۹,۹۲	۱۲,۲۲	۱۶,۰۰	۲۹,۳۴
..... ۱۴۰۱	۲,۵۹	۴,۰۰	۵,۰۱	۶,۰۲	۷,۱۱	۸,۳۶	۹,۸۹	۱۲,۱۲	۱۵,۸۱	۲۹,۰۹

ماخذ- مرکز آمار ایران، دفتر جمعیت، نیروی کار و اقتصاد خانوار.

سهم دهک‌های هزینه خانوارهای مناطق شهری در سال ۱۴۰۱

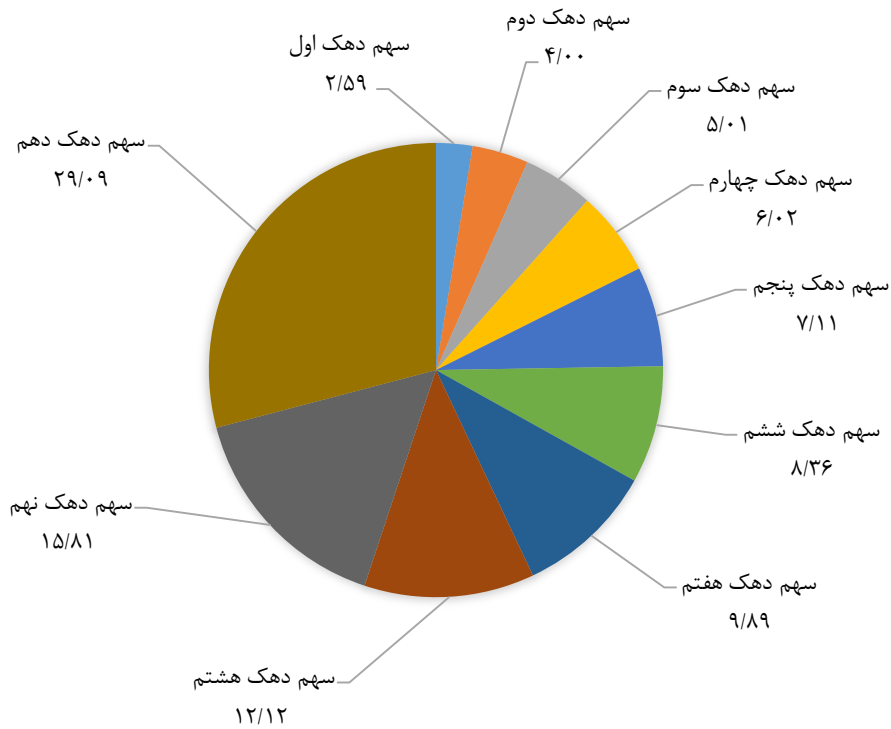

(درصد)

## ۴-۲- سهم دهک‌های هزینه خانوارهای مناطق روستایی

سال	سهم دهک اول	سهم دهک دوم	سهم دهک سوم	سهم دهک چهارم	سهم دهک پنجم	سهم دهک ششم	سهم دهک هفتم	سهم دهک هشتم	سهم دهک نهم	سهم دهک دهم
..... ۱۳۸۰	۲,۳۸	۳,۷۴	۴,۷۷	۵,۷۹	۶,۹۱	۸,۲۲	۹,۸۷	۱۲,۱۹	۱۵,۹۶	۳۰,۱۸
..... ۱۳۸۵	۲,۴۲	۳,۶۳	۴,۵۹	۵,۵۴	۶,۶۰	۷,۷۸	۹,۵۰	۱۲,۶۴	۱۵,۷۸	۳۱,۴۴
..... ۱۳۹۰	۲,۸۵	۴,۳۷	۵,۴۳	۶,۴۴	۷,۵۰	۸,۷۴	۱۰,۲۳	۱۲,۱۹	۱۵,۵۲	۲۶,۷۳
..... ۱۳۹۵	۲,۸۷	۴,۴۰	۵,۵۰	۶,۵۲	۷,۵۸	۸,۷۴	۱۰,۲۰	۱۲,۲۲	۱۵,۴۶	۲۶,۵۳
..... ۱۳۹۷	۲,۶۸	۴,۱۳	۵,۱۹	۶,۱۸	۷,۲۵	۸,۴۸	۱۰,۰۰	۱۱,۹۹	۱۵,۴۷	۲۸,۶۲
..... ۱۳۹۸	۲,۸۱	۴,۱۹	۵,۲۵	۶,۲۳	۷,۳۰	۸,۵۰	۱۰,۰۵	۱۲,۰۳	۱۵,۳۸	۲۸,۲۶
..... ۱۳۹۹	۲,۷۰	۴,۱۴	۵,۱۸	۶,۱۸	۷,۲۵	۸,۴۸	۹,۹۵	۱۲,۰۸	۱۵,۶۳	۲۸,۴۳
..... ۱۴۰۰	۲,۶۴	۴,۱۰	۵,۱۹	۶,۲۱	۷,۲۵	۸,۵۱	۱۰,۰۱	۱۲,۱۳	۱۵,۵۵	۲۸,۴۱
..... ۱۴۰۱	۲,۷۶	۴,۱۳	۵,۰۸	۶,۰۳	۷,۱۱	۸,۳۵	۹,۹۰	۱۲,۰۳	۱۵,۵۱	۲۹,۱۰

مأخذ- مرکز آمار ایران، دفتر جمعیت، نیروی کار و اقتصاد خانوار.

## سهم دهک‌های هزینه خانوارهای مناطق روستایی در سال ۱۴۰۱

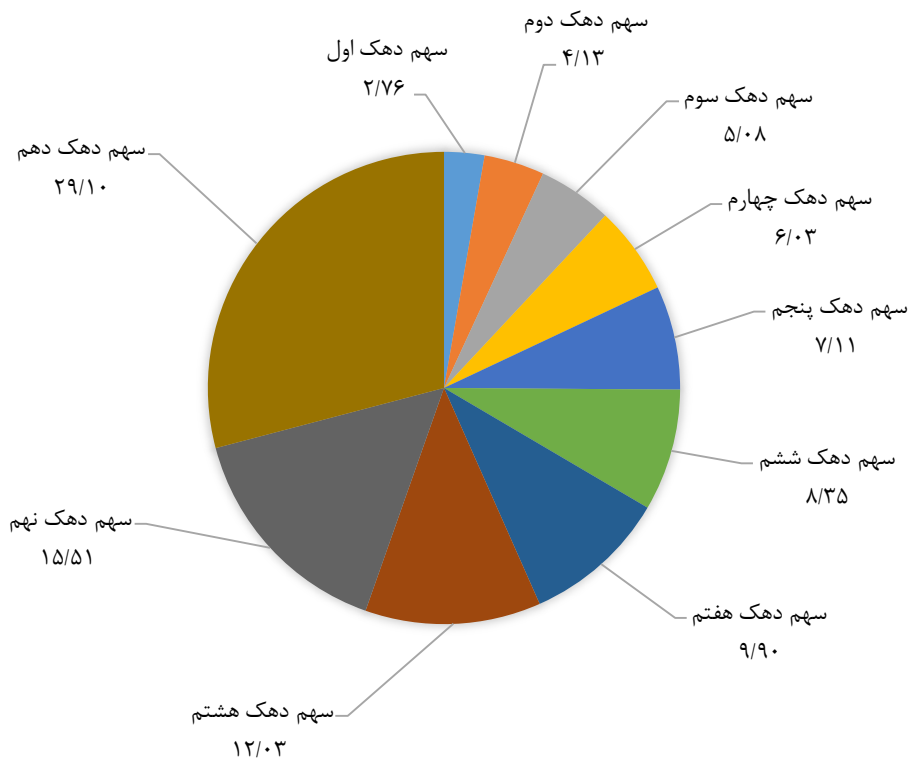

۵-۲- متوسط هزینه و درآمد خانوار شهری

متوسط درآمد (هزار ریال)	متوسط هزینه (هزار ریال)	بعد خانوار (نفر)	سال
۱۰۶۱۵۶	۱۱۳۶۷۸	۳٫۷	۱۳۸۹
۱۳۰۳۰۱	۱۳۲۷۱۶	۳٫۷	۱۳۹۰
۱۶۷۲۴۱	۱۶۴۲۸۱	۳٫۶	۱۳۹۱
۲۰۴۵۴۹	۲۰۵۹۸۲	۳٫۵	۱۳۹۲
۲۴۱۳۱۸	۲۳۴۸۶۵	۳٫۵	۱۳۹۳
۲۷۸۸۷۲	۲۶۲۳۹۷	۳٫۵	۱۳۹۴
۳۱۷۲۱۰	۲۸۴۸۲۰	۳٫۴	۱۳۹۵
۳۶۶۸۴۸	۳۲۹۵۲۵	۳٫۲	۱۳۹۶
۴۳۴۹۰۵	۳۹۳۲۲۷	۳٫۲	۱۳۹۷
۵۴۱۰۰۷	۴۷۴۳۷۹	۳٫۲	۱۳۹۸
۷۴۶۷۶۴	۶۲۱۳۹۲	۳٫۲	۱۳۹۹
۱۱۷۴۲۱۷	۹۲۵۰۱۷	۳٫۱	۱۴۰۰
۱۶۶۹۶۴۱	۱۳۷۱۴۶۰	۳٫۱	۱۴۰۱
۲۵۶۹۳۷۲	۲۰۶۵۲۵۰	۳٫۱	۱۴۰۲

ماخذ- مرکز آمار ایران، دفتر جمعیت، نیروی کار و اقتصاد خانوار.

متوسط هزینه و درآمد سالانه یک خانوار شهری

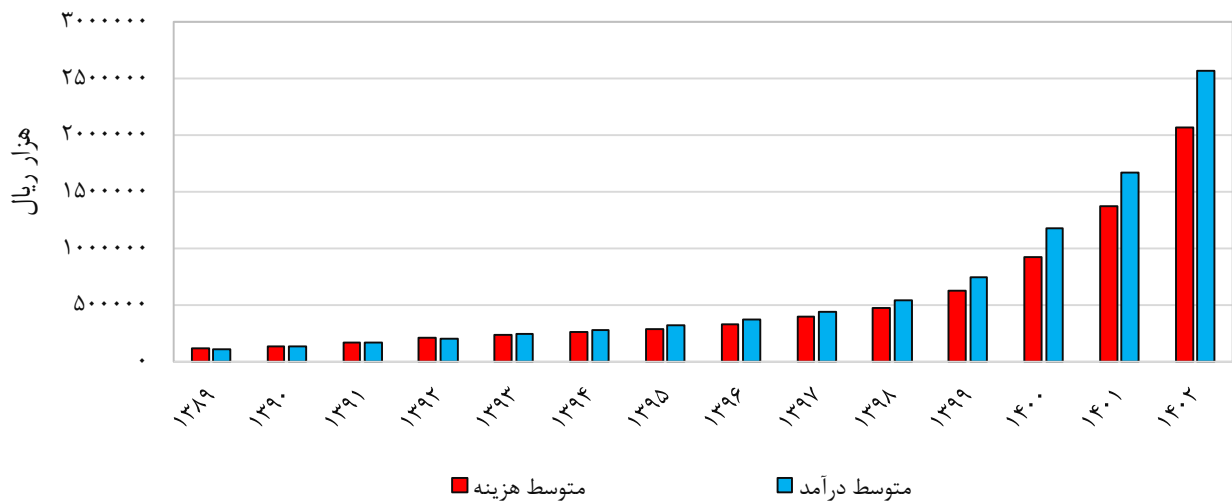

## ۲-۶- متوسط هزینه و درآمد خانوار روستایی

متوسط درآمد (هزار ریال)	متوسط هزینه (هزار ریال)	بعد خانوار (نفر)	سال
۵۹۳۳۷	۶۸۴۷۷	۴٫۱	۱۳۸۹
۷۹۷۲۷	۸۳۹۷۳	۴٫۰	۱۳۹۰
۱۰۱۲۸۱	۱۰۸۱۸۸	۳٫۹	۱۳۹۱
۱۲۱۰۹۱	۱۲۹۵۶۰	۳٫۸	۱۳۹۲
۱۳۹۰۵۱	۱۳۸۵۲۸	۳٫۷	۱۳۹۳
۱۶۱۰۳۸	۱۴۶۹۸۳	۳٫۷	۱۳۹۴
۱۷۶۸۶۶	۱۵۶۹۰۷	۳٫۷	۱۳۹۵
۲۰۱۸۴۲	۱۷۸۶۷۰	۳٫۴	۱۳۹۶
۲۳۳۱۱۴	۲۱۴۴۷۲	۳٫۴	۱۳۹۷
۲۹۷۰۲۲	۲۶۱۰۰۶	۳٫۴	۱۳۹۸
۴۲۰۴۷۰	۳۴۰۶۷۹	۳٫۴	۱۳۹۹
۶۳۷۱۳۲	۵۱۹۱۱۹	۳٫۴	۱۴۰۰
۹۸۶۳۸۳	۷۸۸۵۹۴	۳٫۳	۱۴۰۱
۱۴۹۲۹۲۶	۱۱۰۶۵۹۰	۳٫۳	۱۴۰۲

ماخذ- مرکز آمار ایران، دفتر جمعیت، نیروی کار و اقتصاد خانوار.

## متوسط هزینه و درآمد سالانه یک خانوار روستایی

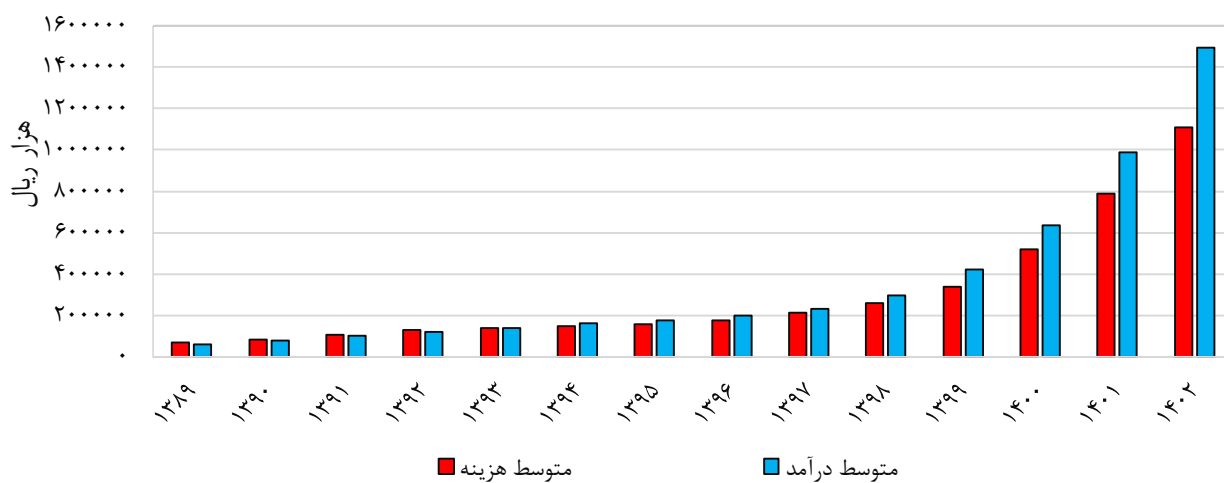

۲-۷- متوسط هزینه‌های خوراکی و غیر خوراکی خانوار شهری (هزار ریال)

سال	متوسط هزینه خالص	متوسط هزینه خوراکی	متوسط هزینه غیر خوراکی
۱۳۹۳	۲۳۴۸۶۵	۵۸۱۲۶	۱۷۶۷۳۹
۱۳۹۴	۲۶۲۳۹۷	۶۲۴۳۱	۱۹۹۹۶۷
۱۳۹۵	۲۸۴۸۲۰	۶۶۶۳۶	۲۱۸۱۸۵
۱۳۹۶	۳۲۹۵۲۵	۷۶۷۵۰	۲۵۲۷۷۵
۱۳۹۷	۳۹۳۲۲۷	۹۴۵۰۵	۲۹۸۷۲۲
۱۳۹۸	۴۷۴۳۷۹	۱۱۷۵۲۹	۳۵۶۸۵۰
۱۳۹۹	۶۲۱۳۹۲	۱۶۱۰۹۴	۴۶۰۲۹۸
۱۴۰۰	۹۲۵۰۱۷	۲۴۶۵۳۷	۶۷۸۴۸۰
۱۴۰۱	۱۳۷۱۴۶۰	۳۷۶۸۲۲	۹۹۴۶۳۸
۱۴۰۲	۲۰۶۵۲۵۰	۵۱۴۷۶۱	۱۵۵۰۴۸۹

ماخذ- مرکز آمار ایران، دفتر جمعیت، نیروی کار و اقتصاد خانوار.

سهم هزینه‌های خوراکی و غیر خوراکی از کل هزینه‌های خانوار شهری

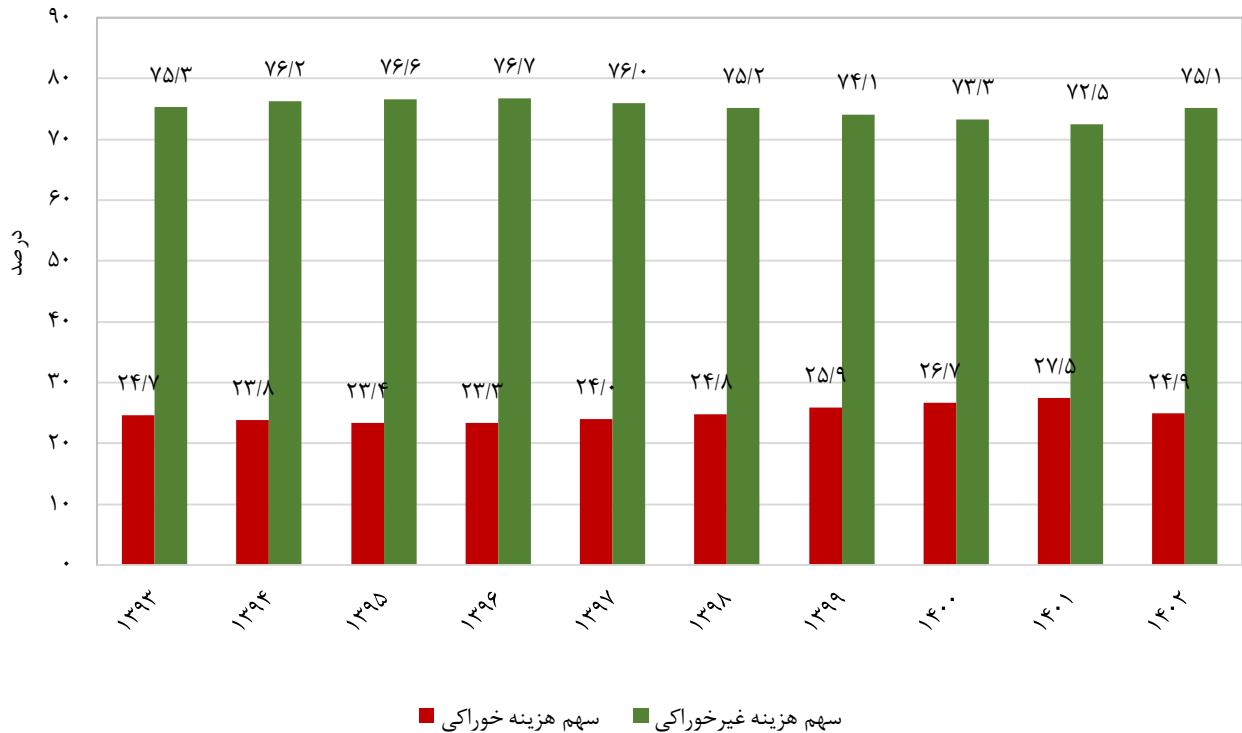

(هزار ریال)

۸-۲- متوسط هزینه‌های خوراکی و غیر خوراکی خانوار روستایی

سال	متوسط هزینه خالص	متوسط هزینه خوراکی	متوسط هزینه غیر خوراکی
۱۳۹۳	۱۳۸۵۲۸	۵۷۰۳۳	۸۱۴۹۵
۱۳۹۴	۱۴۶۹۸۳	۵۷۷۷۸	۸۹۲۰۵
۱۳۹۵	۱۵۶۹۰۷	۵۹۷۶۹	۹۷۱۳۸
۱۳۹۶	۱۷۸۶۷۰	۶۶۵۰۴	۱۱۲۱۶۶
۱۳۹۷	۲۱۴۴۷۲	۸۰۲۴۶	۱۳۴۲۲۶
۱۳۹۸	۲۶۱۰۰۶	۱۰۲۶۶۴	۱۵۸۳۴۲
۱۳۹۹	۳۴۰۶۷۹	۱۳۶۴۴۲	۲۰۴۲۳۷
۱۴۰۰	۵۱۹۱۱۹	۲۰۷۰۳۴	۳۱۲۰۸۵
۱۴۰۱	۷۸۸۵۹۴	۳۲۸۵۲۷	۴۶۰۰۶۸
۱۴۰۲	۱۱۰۶۵۹۰	۴۳۷۶۹۴	۶۶۸۸۹۶

مأخذ- مرکز آمار ایران، دفتر جمعیت، نیروی کار و اقتصاد خانوار.

سهم هزینه‌های خوراکی و غیر خوراکی از کل هزینه‌های خالص خانوار روستایی

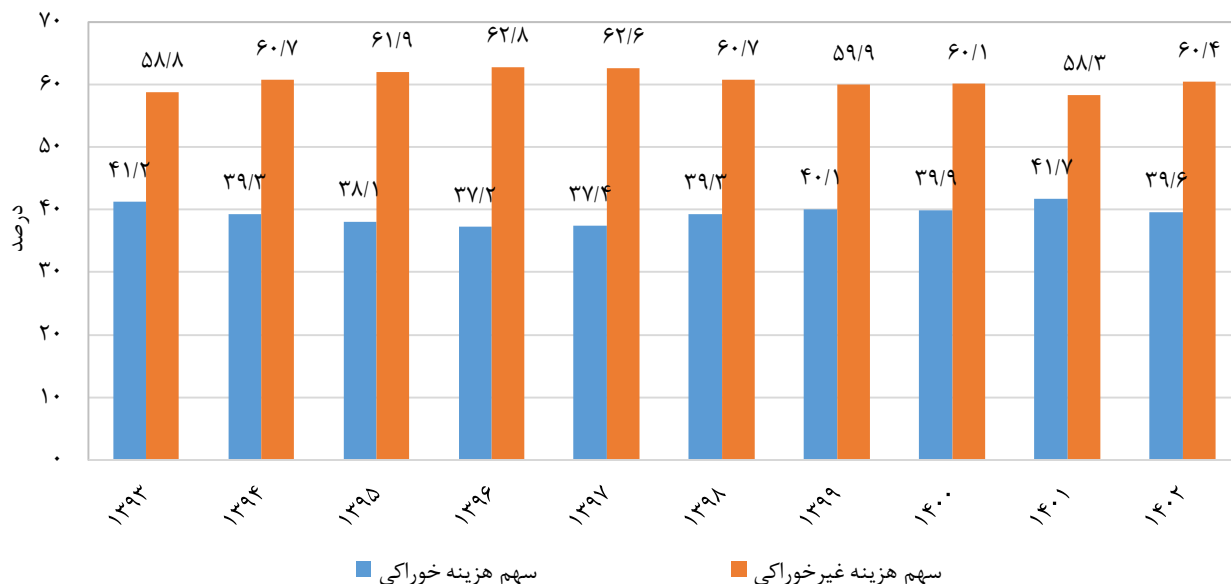

۲-۹- متوسط انواع هزینه‌های غیرخوراکی سالانه یک خانوار شهری در هر یک از گروه‌های هزینه‌ای (هزار ریال)

سال	پوشاک و کفش	مسکن	لوازم، اثاث و خدمات خانوار	بهداشت و درمان	حمل و نقل و ارتباطات	تفریحات، سرگرمی‌ها و خدمات فرهنگی
..... ۱۳۹۶	۱۳۲۲۹	۱۰۸۶۴۶	۱۳۲۵۰	۳۴۹۱۰	۴۰۸۵۳	۹۵۳۸
..... ۱۳۹۷	۱۳۸۱۷۷	۱۳۳۳۵۸	۱۵۸۸۸	۴۲۷۵۱	۴۶۴۱۲	۱۰۷۰۳
..... ۱۳۹۸	۱۴۵۳۵	۱۷۲۶۷۱	۱۹۰۶۸	۴۹۶۴۹	۴۷۴۴۹	۱۰۵۵۶
..... ۱۳۹۹	۲۰۶۳۹	۲۲۹۹۲۴	۲۶۸۷۵	۶۰۶۱۷	۶۱۶۶۲	۱۰۲۷۴
..... ۱۴۰۰	۳۶۱۰۱	۳۳۲۶۴۲	۳۹۶۱۹	۹۲۴۰۷	۸۸۳۰۷	۱۴۴۱۶
..... ۱۴۰۱	۴۸۸۹۷	۵۲۲۱۶۰	۵۰۷۹۵	۱۲۴۳۸۲	۱۱۵۱۹۱	۲۲۰۵۶

ماخذ- مرکز آمار ایران، دفتر جمعیت، نیروی کار و اقتصاد خانوار.

۲-۱۰- نسبت هزینه خالص گروه‌های هزینه‌های غیرخوراکی به کل هزینه‌های خانوارهای شهری کشور (درصد)

سال	پوشاک و کفش	مسکن	لوازم، اثاث و خدمات خانوار	بهداشت و درمان	حمل و نقل و ارتباطات	تفریحات، سرگرمی‌ها و خدمات فرهنگی
..... ۱۳۹۶	۴٫۰	۳۳٫۰	۴٫۰	۱۰٫۶	۱۲٫۴	۲٫۹
..... ۱۳۹۷	۳٫۵	۳۳٫۹	۴٫۰	۱۰٫۹	۱۱٫۸	۲٫۷
..... ۱۳۹۸	۳٫۱	۳۶٫۴	۴٫۰	۱۰٫۵	۱۰٫۰	۲٫۲
..... ۱۳۹۹	۳٫۳	۳۷٫۰	۴٫۰	۹٫۸	۹٫۹	۱٫۷
..... ۱۴۰۰	۳٫۹	۳۶٫۰	۴٫۳	۱۰٫۰	۹٫۵	۱٫۶
..... ۱۴۰۱	۳٫۶	۳۸٫۱	۳٫۷	۹٫۱	۸٫۴	۱٫۶

ماخذ- مرکز آمار ایران، دفتر جمعیت، نیروی کار و اقتصاد خانوار.

نسبت هزینه خالص گروه‌های هزینه‌های غیرخوراکی به کل هزینه‌های خانوارهای شهری کشور

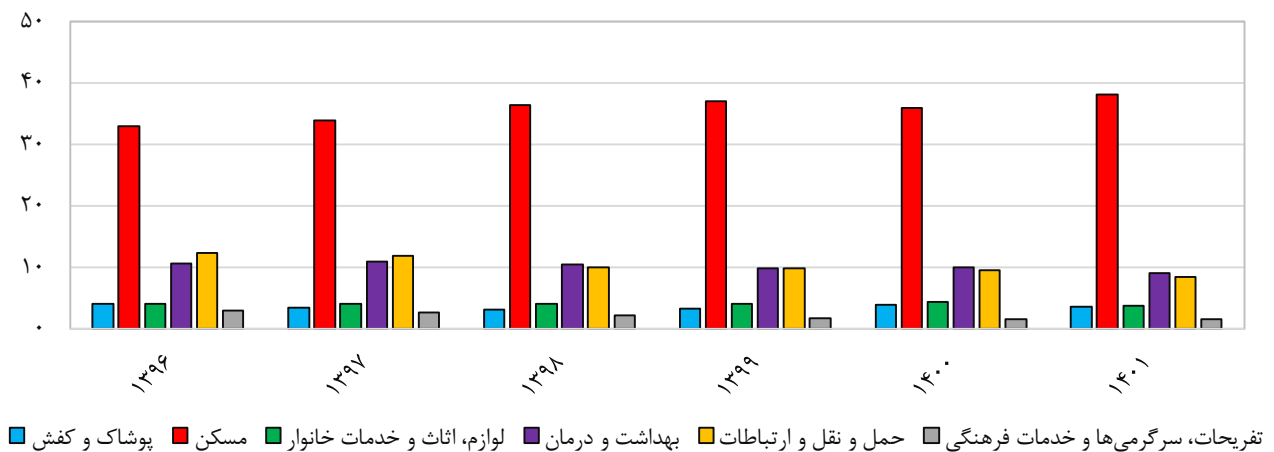

## ۱۱-۲- متوسط انواع هزینه‌های غیرخوراکی سالانه یک خانوار روستایی در هر یک از گروه‌های هزینه‌ای (هزار ریال)

سال	پوشاک و کفش	مسکن	لوازم، اثاث و خدمات خانوار	بهداشت و درمان	حمل و نقل و ارتباطات	تفریحات، سرگرمی‌ها و خدمات فرهنگی
..... ۱۳۹۶	۹۵۱۱	۳۲۶۶۵	۹۷۶۹	۱۸۳۸۹	۲۲۴۲۶	۳۵۰۰
..... ۱۳۹۷	۱۰۸۳۱	۳۷۵۱۲	۱۲۷۴۲	۲۴۱۲۰	۲۶۵۵۷	۳۷۸۰
..... ۱۳۹۸	۱۲۷۸۸	۴۷۰۲۰	۱۵۴۳۸	۲۶۳۷۴	۳۰۵۴۸	۴۱۹۱
..... ۱۳۹۹	۱۶۲۵۷	۶۵۰۲۷	۲۰۷۱۴	۳۲۲۸۸	۴۰۶۵۰	۴۴۵۵
..... ۱۴۰۰	۲۹۸۶۱	۹۶۲۷۰	۳۱۱۲۵	۴۹۷۳۴	۶۰۰۸۱	۶۶۳۰
..... ۱۴۰۱	۴۴۲۸۶	۱۵۰۷۲۶	۴۴۱۵۵	۷۳۴۴۵	۸۱۸۷۳	۱۰۱۹۷

ماخذ- مرکز آمار ایران، دفتر جمعیت، نیروی کار و اقتصاد خانوار.

## ۱۲-۲- نسبت هزینه خالص گروه‌های هزینه‌ای غیرخوراکی به کل هزینه‌های خانوارهای روستایی کشور (درصد)

سال	پوشاک و کفش	مسکن	لوازم، اثاث و خدمات خانوار	بهداشت و درمان	حمل و نقل و ارتباطات	تفریحات، سرگرمی‌ها و خدمات فرهنگی
..... ۱۳۹۶	۵٫۳	۱۸٫۳	۵٫۵	۱۰٫۳	۱۲٫۶	۲٫۰
..... ۱۳۹۷	۵٫۱	۱۷٫۵	۵٫۹	۱۱٫۲	۱۲٫۴	۱٫۸
..... ۱۳۹۸	۴٫۹	۱۸٫۰	۵٫۹	۱۰٫۱	۱۱٫۷	۱٫۶
..... ۱۳۹۹	۴٫۸	۱۹٫۱	۶٫۱	۹٫۵	۱۱٫۹	۱٫۳
..... ۱۴۰۰	۵٫۸	۱۸٫۵	۶٫۰	۹٫۶	۱۱٫۶	۱٫۳
..... ۱۴۰۱	۵٫۶	۱۹٫۱	۵٫۶	۹٫۳	۱۰٫۴	۱٫۳

ماخذ- مرکز آمار ایران، دفتر جمعیت، نیروی کار و اقتصاد خانوار.

## نسبت هزینه خالص گروه‌های هزینه‌ای غیرخوراکی به کل هزینه‌های خانوارهای روستایی کشور

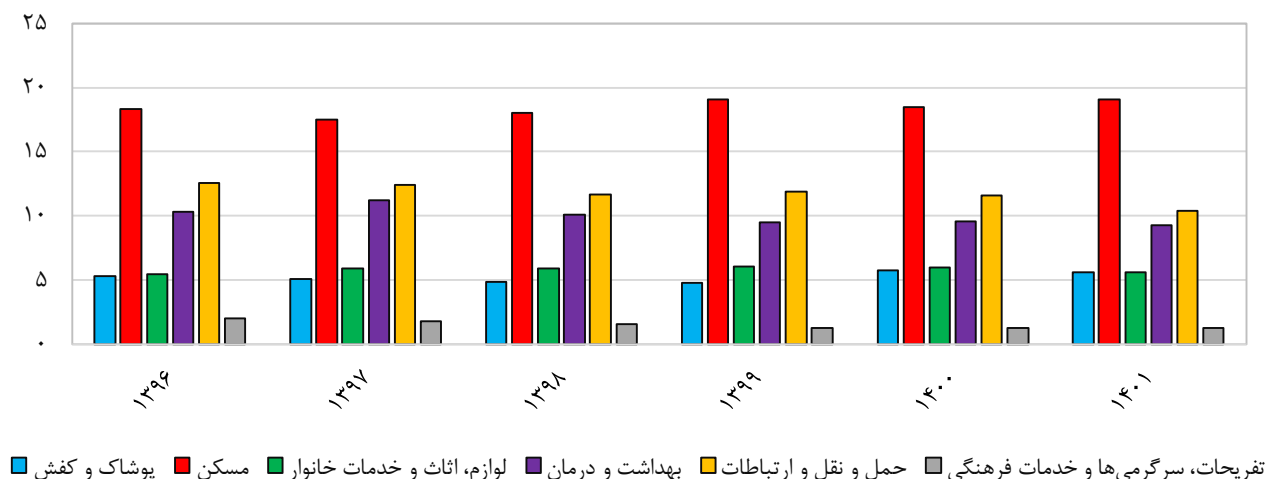



نسبت هزینه خالص مسکن به کل هزینه‌های خانوار شهری برحسب استان - سال ۱۴۰۱

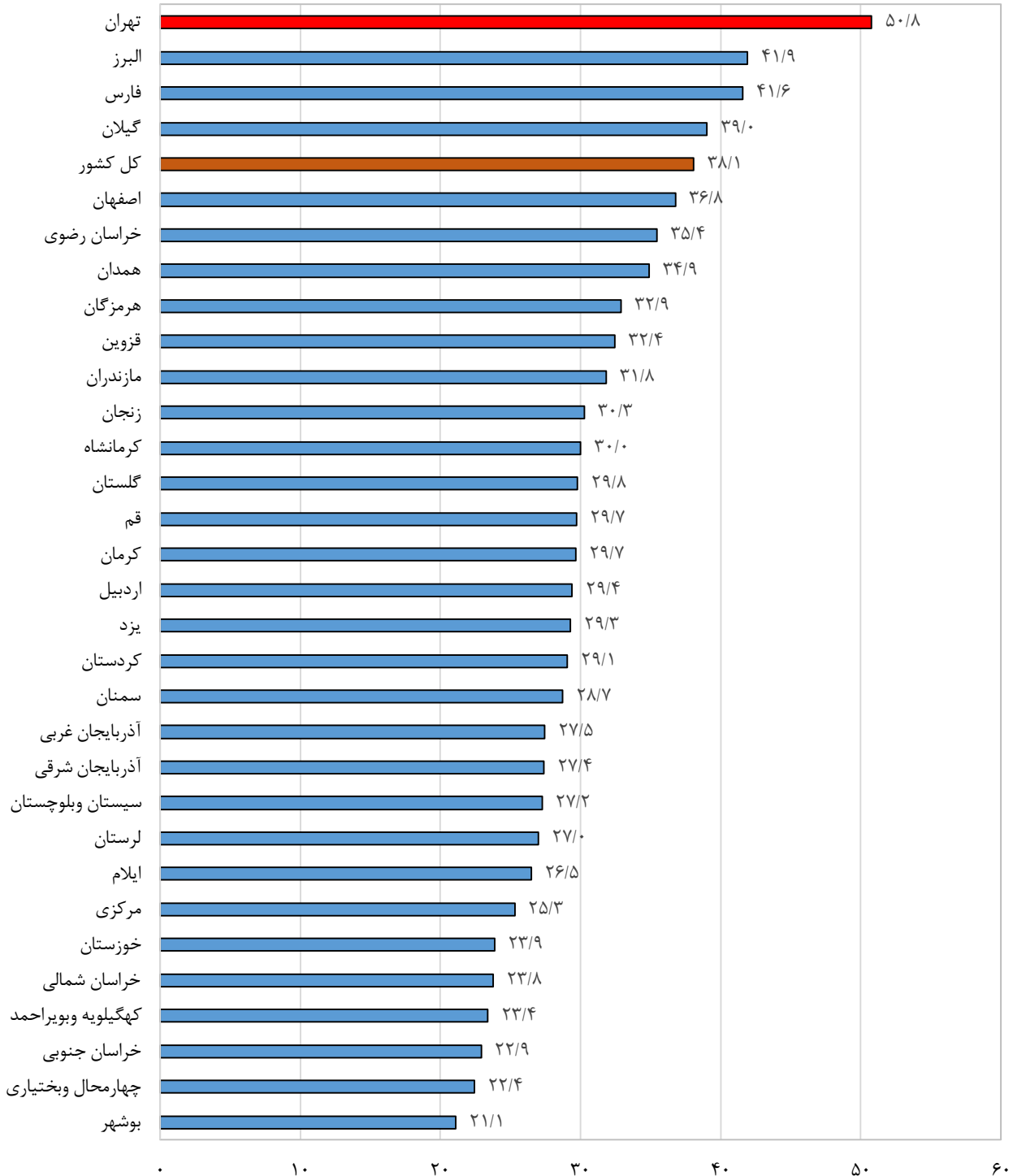





**فصل ۳**  
**حساب‌های ملی**



۳-۱- محصول ناخالص داخلی کشور به تفکیک اجزای هزینه نهائی به قیمت‌های جاری (میلیارد ریال)

محصول ناخالص داخلی (به قیمت بازار)	خالص صادرات کالاها و خدمات	تشکیل سرمایه ثابت ناخالص	هزینه مصرف نهایی دولت	هزینه مصرف نهایی خصوصی	سال / فصل
۱۲۵۵۰۹۶۰	۵۴۰۷۵۳	۲۷۵۱۲۳۰	۱۱۶۰۹۷۹	۵۹۷۴۴۶۰	۱۳۹۳
۱۲۱۸۰۰۱۶	۴۵۵۲۸۵	۲۵۰۰۹۸۲	۱۳۹۳۳۸۴	۶۴۸۱۱۷۹	۱۳۹۴
۱۴۹۰۶۲۵۷	۸۳۳۳۸۷	۳۱۶۲۴۹۱	۱۶۰۹۱۲۴	۷۴۵۵۲۱۰	۱۳۹۵
۱۷۹۷۱۸۷۱	۱۰۷۶۰۸۶	۳۸۹۰۶۹۷	۱۸۶۹۵۹۸	۸۸۴۷۳۰۵	۱۳۹۶
۲۵۹۸۹۰۰۶	۱۴۱۵۶۵۶	۵۳۱۵۲۹۱	۲۳۲۵۷۸۷	۱۰۸۴۸۶۵۳	۱۳۹۷
۳۵۳۷۵۳۶۵	-۲۸۵۷۹۴	۶۸۱۵۶۵۵	۳۰۲۱۷۶۶	۱۴۲۳۶۷۳۷	۱۳۹۸
۵۴۸۴۳۸۷۸	-۷۱۶۵۱۸	۱۰۸۲۰۳۴۳	۴۱۴۳۹۱۴	۱۹۰۳۷۱۹۱	۱۳۹۹
۹۲۸۹۹۰۶۰	۵۰۲۵۵۳۴	۱۸۲۰۷۳۷۸	۶۶۶۷۳۴۵	۲۸۷۰۶۲۳۲	۱۴۰۰
۱۴۲۲۴۸۹۷۹	۱۲۰۱۷۱۸۲	۲۶۷۲۲۷۱۴	۸۱۶۳۶۷۴	۴۳۰۵۶۸۶۹	۱۴۰۱
۱۹۳۶۸۵۰۱۴	۶۴۵۹۴۶۲	۴۳۰۰۵۷۷۹	۱۱۶۱۰۱۰۲	۶۳۱۴۲۷۹۱	۱۴۰۲
۳۹۶۸۴۸۵۸	۴۳۸۳۸۰۸	۸۰۵۵۰۱۲	۲۰۴۰۹۱۹	۱۳۰۳۲۵۰۳	زمستان ۱۴۰۱
۴۱۷۵۰۴۳۱	۳۳۴۶۶۴۲	۹۱۹۰۱۲۹	۲۹۰۲۵۲۵	۱۳۶۷۰۴۳۷	بهار ۱۴۰۲
۴۷۷۶۰۴۵۹	۱۲۶۵۲۷۹	۱۰۵۳۶۳۴۴	۲۹۰۲۵۲۵	۱۵۷۷۲۲۹۸	تابستان ۱۴۰۲
۵۰۱۷۵۰۸۵	۵۷۲۰۷۹	۱۱۹۴۹۶۱۳	۲۹۰۲۵۲۵	۱۵۱۳۵۱۲۷	پاییز ۱۴۰۲
۵۳۹۹۹۰۳۸	۱۲۷۵۴۶۳	۱۱۳۲۹۶۹۳	۲۹۰۲۵۲۵	۱۸۵۶۴۹۲۸	زمستان ۱۴۰۲

ماخذ- مرکز آمار ایران، دفتر حساب‌های اقتصادی.

محصول ناخالص داخلی کشور به تفکیک اجزای هزینه نهائی به قیمت‌های جاری

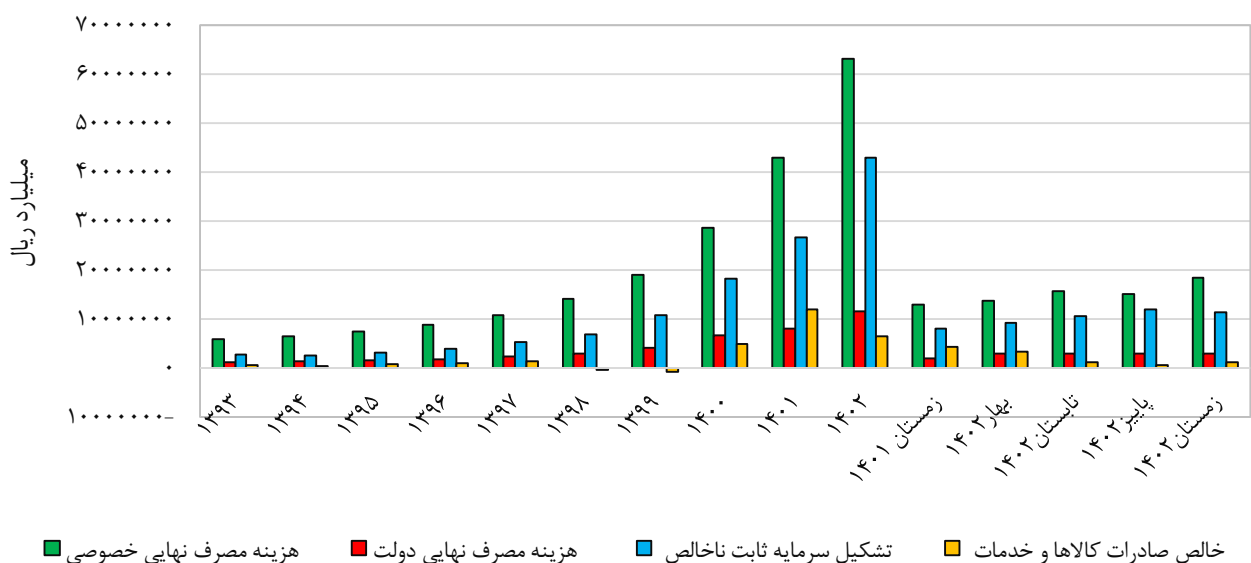

## ۳-۲ سهم اجزای هزینه نهایی از محصول ناخالص داخلی کشور به قیمت‌های جاری (درصد)

سال / فصل	هزینه مصرف نهایی خصوصی	هزینه مصرف نهایی دولت	تشکیل سرمایه ثابت ناخالص	خالص صادرات کالاها و خدمات	محصول ناخالص داخلی (به قیمت بازار)
۱۳۹۳	۴۷/۶	۹/۳	۲۱/۹	۴/۳	۱۰۰/۰
۱۳۹۴	۵۳/۲	۱۱/۴	۲۰/۵	۳/۷	۱۰۰/۰
۱۳۹۵	۵۰/۰	۱۰/۸	۲۱/۲	۵/۶	۱۰۰/۰
۱۳۹۶	۴۹/۲	۱۰/۴	۲۱/۶	۶/۰	۱۰۰/۰
۱۳۹۷	۴۱/۷	۸/۹	۲۰/۵	۵/۴	۱۰۰/۰
۱۳۹۸	۴۰/۲	۸/۵	۱۹/۳	-۰/۸	۱۰۰/۰
۱۳۹۹	۳۴/۷	۷/۶	۱۹/۷	-۱/۳	۱۰۰/۰
۱۴۰۰	۳۰/۹	۷/۲	۱۹/۶	۵/۴	۱۰۰/۰
۱۴۰۱	۳۰/۳	۵/۷	۱۸/۸	۸/۴	۱۰۰/۰
۱۴۰۲	۳۲/۶	۶/۰	۲۲/۲	۳/۳	۱۰۰/۰
زمستان ۱۴۰۱	۳۲/۸	۵/۱	۲۰/۳	۱۱/۰	۱۰۰/۰
بهار ۱۴۰۲	۳۲/۷	۷/۰	۲۲/۰	۸/۰	۱۰۰/۰
تابستان ۱۴۰۲	۳۳/۰	۶/۱	۲۲/۱	۲/۶	۱۰۰/۰
پاییز ۱۴۰۲	۳۰/۲	۵/۸	۲۳/۸	۱/۱	۱۰۰/۰
زمستان ۱۴۰۲	۳۴/۴	۵/۴	۲۱/۰	۲/۴	۱۰۰/۰

ماخذ- مرکز آمار ایران، دفتر حساب‌های اقتصادی.

## سهم اجزای هزینه نهایی از محصول ناخالص داخلی کشور به قیمت‌های جاری

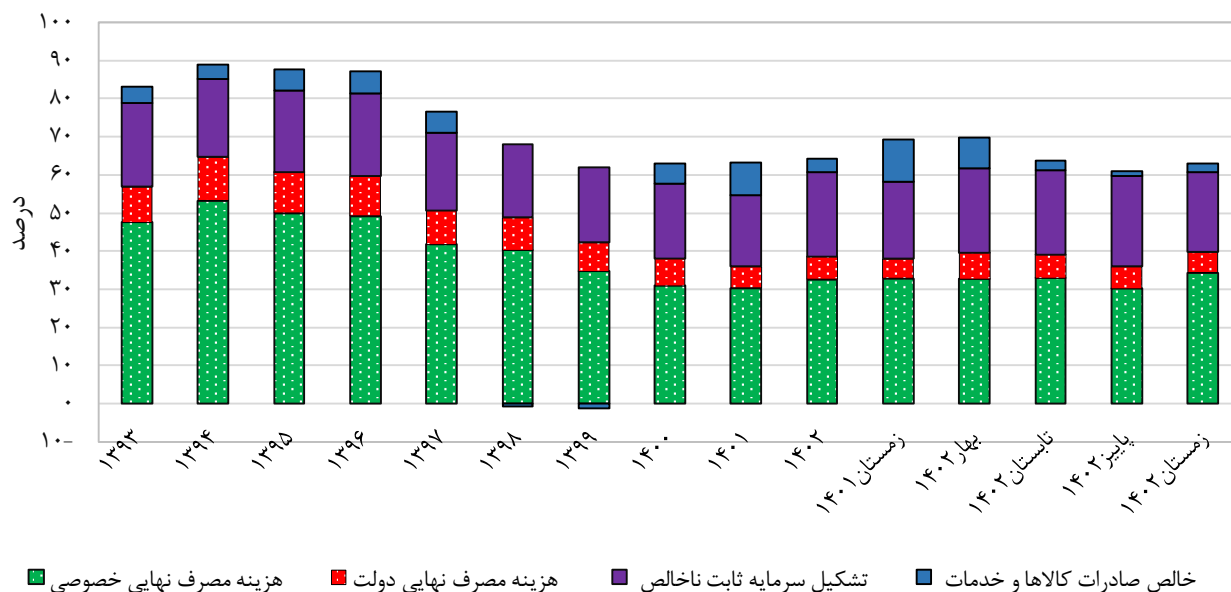

۳-۳- محصول ناخالص داخلی کشور به تفکیک اجزای هزینه نهایی به قیمت‌های ثابت (سال پایه: ۱۳۹۰) <sup>(۱)</sup> (میلیارد ریال)

سال / فصل	هزینه مصرف نهایی خصوصی	هزینه مصرف نهایی دولتی	تشکیل سرمایه ثابت ناخالص	خالص صادرات کالاها و خدمات	محصول ناخالص داخلی (به قیمت بازار)
۱۳۹۳	۳۰۸۶۱۱۷	۸۹۷۳۳۳	۱۱۹۴۵۱۷	۹۸۹۷۹۵	۶۵۸۰۵۵۳
۱۳۹۴	۳۰۱۵۱۰۴	۱۰۲۸۹۴۱	۱۰۴۴۸۵۵	۴۸۸۳۹۲	۶۵۷۷۲۸۷
۱۳۹۵	۳۲۵۲۸۶۴	۱۱۴۶۷۵۹	۱۲۴۹۷۶۰	۱۴۱۹۴۴۸	۷۵۰۸۸۱۴
۱۳۹۶	۳۵۵۶۰۹۸	۱۲۷۶۵۵۴	۱۳۶۱۷۹۶	۱۲۸۶۷۹۶	۷۸۶۹۷۶۳
۱۳۹۷	۳۴۶۷۶۸۴	۱۴۶۰۷۲۰	۱۱۱۶۲۱۴	۱۳۰۸۸۵۴	۷۴۹۷۷۴۴
۱۳۹۸	۳۴۷۱۲۳۸	۱۵۴۰۰۱۴	۹۴۴۳۲۷	۸۳۶۲۰۷	۷۱۵۵۶۳۶
۱۳۹۹	۳۵۲۷۵۴۲	۱۵۱۵۵۵۳	۸۷۱۵۶۴	۶۱۶۴۴۱	۷۳۹۴۹۳۳
۱۴۰۰	۳۹۲۸۶۷۱	۱۶۰۱۹۵۸	۹۰۷۶۳۳	۵۳۲۸۶۹	۷۸۰۹۲۷۶
۱۴۰۱	۴۱۹۵۸۱۸	۱۶۹۴۰۸۹	۹۳۰۷۷۰	۶۸۹۴۹۸	۸۲۰۵۳۴۵
۱۴۰۲	۴۴۱۲۴۳۹	۱۹۷۷۳۷۷	۹۷۵۰۱۶	۷۸۶۱۹۱	۸۶۷۴۶۴۱
زمستان ۱۴۰۱	۱۱۳۰۱۲۱	۴۲۳۵۲۲	۲۴۵۹۵۲	۲۱۱۲۷۹	۲۰۸۴۵۶۴
بهار ۱۴۰۲	۱۰۸۲۳۳۸	۴۹۴۳۴۴	۲۴۰۴۵۲	۲۰۱۳۳۲	۲۱۴۳۶۱۲
تابستان ۱۴۰۲	۱۱۶۲۸۴۳	۴۹۴۳۴۴	۲۵۱۸۵۲	۱۹۵۸۱۹	۲۱۹۰۲۰۲
پاییز ۱۴۰۲	۱۰۰۷۰۰۴	۴۹۴۳۴۴	۲۲۴۷۴۶	۱۹۷۲۰۰	۲۱۹۵۴۴۷
زمستان ۱۴۰۲	۱۱۶۰۲۵۴	۴۹۴۳۴۴	۲۵۷۹۶۷	۱۹۱۸۴۱	۲۱۴۵۳۸۱

(۱) محاسبات از سال ۱۴۰۰ به بعد مقدماتی بوده و پس از نهایی شدن حساب‌های سالانه قابل تجدید نظر است.  
 ماخذ- مرکز آمار ایران، دفتر حساب‌های اقتصادی.

محصول ناخالص داخلی کشور به تفکیک اجزای هزینه نهایی به قیمت‌های ثابت (سال پایه: ۱۳۹۰)

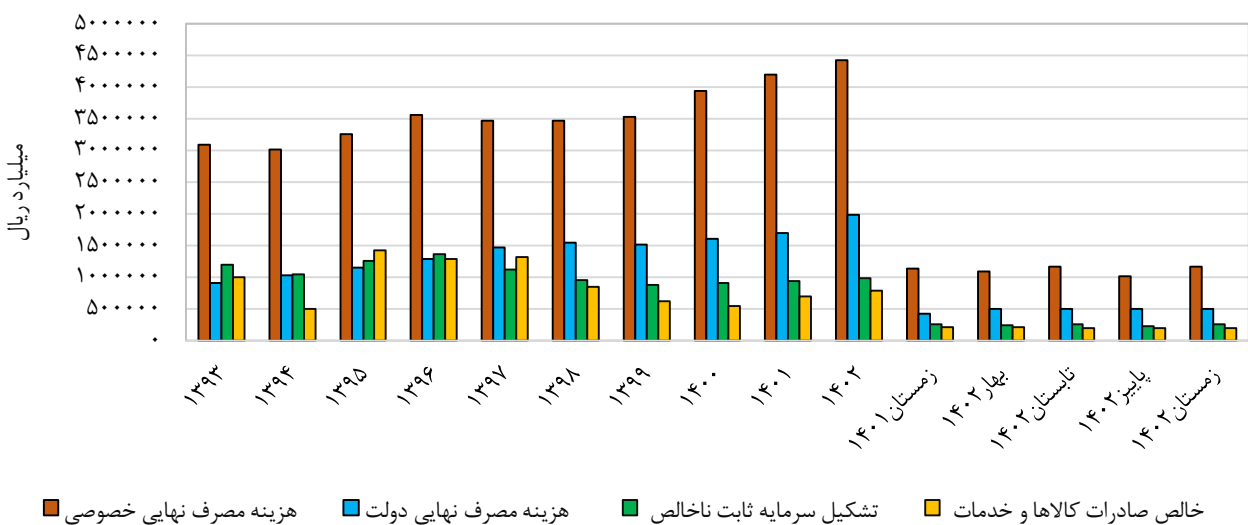

## ۳-۴- رشد محصول ناخالص داخلی کشور و اجزای هزینه نهایی به قیمت‌های ثابت (سال پایه: ۱۳۹۰) (۱) (درصد)

سال / فصل	هزینه مصرف نهایی خصوصی	هزینه مصرف نهایی دولت	تشکیل سرمایه ثابت ناخالص	خالص صادرات کالاها و خدمات	محصول ناخالص داخلی (به قیمت بازار)
۱۳۹۳	۰/۶	۱۴/۳	۹/۷	۱۲/۳	۲/۳
۱۳۹۴	-۲/۳	۱۴/۷	-۱۲/۵	-۵۰/۷	۰/۰
۱۳۹۵	۷/۹	۱۱/۵	۱۹/۶	۱۹۰/۶	۱۴/۲
۱۳۹۶	۹/۳	۱۱/۳	۹/۰	-۹/۳	۴/۸
۱۳۹۷	-۲/۵	۱۴/۴	-۱۸/۰	۱/۷	-۴/۷
۱۳۹۸	۰/۱	۵/۴	-۱۵/۴	-۳۶/۱	-۴/۶
۱۳۹۹	۱/۶	-۱/۶	-۷/۷	-۲۶/۳	۳/۳
۱۴۰۰	۱۱/۴	۵/۷	۴/۱	-۱۳/۶	۵/۶
۱۴۰۱	۶/۸	۵/۸	۲/۵	۲۹/۴	۵/۱
۱۴۰۲	۵/۲	۱۶/۷	۴/۸	۱۴/۰	۵/۷
زمستان ۱۴۰۱	۴/۸	۵/۸	۳/۰	۳۳/۵	۵/۸
بهار ۱۴۰۲	۷/۱	۱۶/۷	۶/۵	۱۹/۳	۷/۹
تابستان ۱۴۰۲	۷/۹	۱۶/۷	۴/۲	۵۲/۵	۷/۱
پاییز ۱۴۰۲	۳/۱	۱۶/۷	۳/۴	۸/۹	۵/۱
زمستان ۱۴۰۲	۲/۷	۱۶/۷	۴/۹	-۹/۲	۲/۹

(۱) محاسبات از سال ۱۴۰۰ به بعد مقدماتی بوده و پس از نهایی شدن حساب‌های سالانه قابل تجدید نظر است. ماخذ- مرکز آمار ایران، دفتر حساب‌های اقتصادی.

## رشد محصول ناخالص داخلی کشور و اجزای هزینه نهایی به قیمت‌های ثابت (سال پایه: ۱۳۹۰)

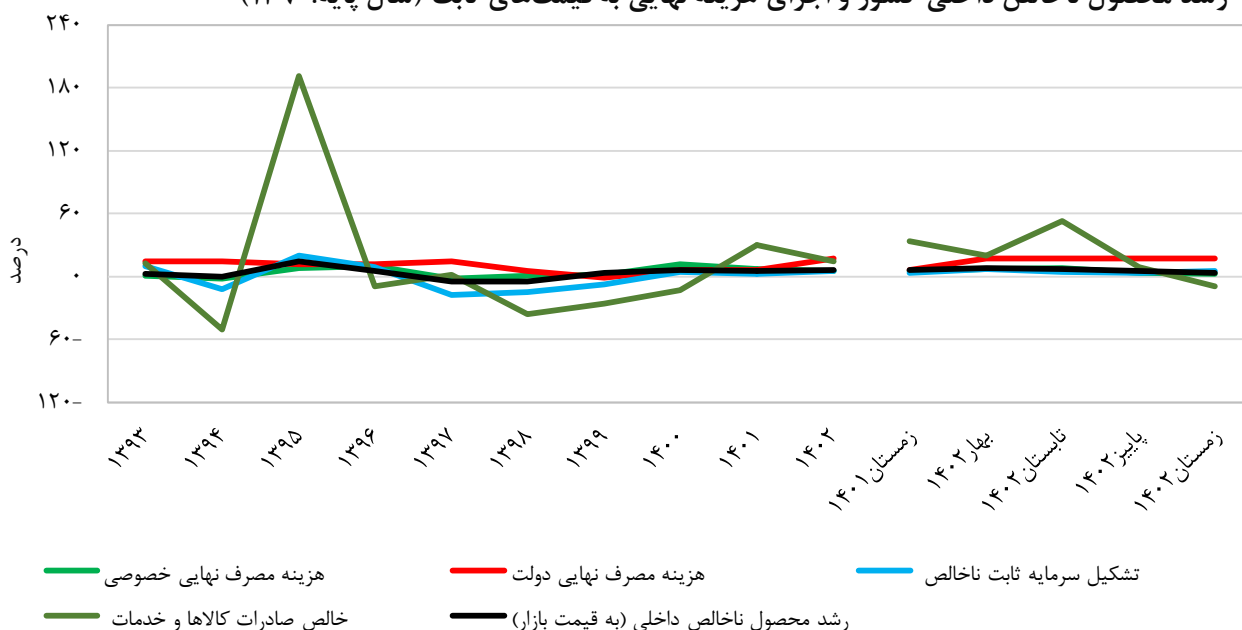



۵-۳- محصول ناخالص داخلی و ارزش افزوده رشته فعالیت‌های اقتصادی کشور به قیمت‌های جاری (میلیارد ریال)

محصول ناخالص داخلی (بدون نفت)	محصول ناخالص داخلی (به قیمت بازار)	خالص مالیات بر واردات	گروه خدمات	گروه صنایع و معادن	گروه کشاورزی	سال / فصل
۱۰۳۶۱۰۰۵	۱۲۵۵۰۹۶۰	-۹۰۲۳	۶۰۷۵۷۹۳	۵۴۲۳۴۷۳	۱۰۶۰۷۱۷	..... ۱۳۹۳
۱۰۸۸۳۰۷۵	۱۲۱۸۰۰۱۶	۴۹۵۲۶	۶۷۳۰۴۰۱	۴۲۳۵۸۸۵	۱۱۶۴۲۰۴	..... ۱۳۹۴
۱۳۰۲۸۱۲۵	۱۴۹۰۶۲۵۷	۱۴۷۶۹۲	۷۷۱۲۰۸۵	۵۷۲۰۴۷۸	۱۳۲۶۰۰۲	..... ۱۳۹۵
۱۵۳۸۸۰۱۳	۱۷۹۷۱۸۷۱	۲۱۵۱۵۸	۹۰۱۴۰۵۲	۷۲۳۸۲۸۰	۱۵۰۴۳۸۱	..... ۱۳۹۶
۲۱۴۳۲۹۹۱	۲۵۹۸۹۰۰۶	۱۸۳۵۵۰	۱۲۱۱۴۱۴۸	۱۱۴۹۷۲۷۷	۲۱۹۴۰۳۱	..... ۱۳۹۷
۳۰۴۲۵۲۲۱	۳۵۳۷۵۳۶۵	۱۶۴۸۰۷	۱۶۸۲۵۲۲۵	۱۵۱۰۳۳۵۵	۳۲۸۱۹۷۹	..... ۱۳۹۸
۴۸۱۹۷۳۵۹	۵۴۸۴۳۸۷۸	۱۳۹۹۴۳	۲۵۵۵۱۶۱۳	۲۴۳۰۱۹۱۴	۴۸۵۰۴۰۸	..... ۱۳۹۹
۷۸۰۳۹۹۲۵	۹۲۸۹۹۰۶۰	۱۷۱۹۰۲	۳۹۹۸۲۱۸۲	۴۴۹۰۷۲۳۱	۷۸۳۷۷۴۵	..... ۱۴۰۰
۱۱۷۹۸۹۴۳۹	۱۴۲۲۴۸۹۷۹	۳۳۶۵۳۴	۵۹۳۹۷۷۵۱	۷۰۰۴۱۶۹۸	۱۲۴۷۲۹۹۶	..... ۱۴۰۱
۱۶۱۸۵۸۱۴۲	۱۹۳۶۸۵۰۱۴	۱۹۹۷۶۲	۸۹۳۶۹۰۱۱	۸۷۹۷۱۳۳۳	۱۶۱۴۴۹۰۸	..... ۱۴۰۲
۳۳۳۹۷۰۹۴	۳۹۶۸۴۸۵۸	۲۴۰۰۰۲	۱۷۲۹۰۴۹۷	۱۹۸۳۲۹۶۱	۲۳۲۱۳۹۸	..... زمستان ۱۴۰۱
۳۵۳۳۴۳۰۱	۴۱۷۵۰۴۳۱	-۲۷۲۳۰۰	۱۹۴۲۰۵۷۵	۱۹۵۶۹۶۲۳	۳۰۳۲۵۳۴	..... بهار ۱۴۰۲
۳۹۹۹۶۲۹۱	۴۷۷۶۰۴۵۹	۳۹۰۵۸	۲۲۳۵۷۸۰۶	۲۰۶۱۲۳۶۰	۴۷۵۱۲۳۵	..... تابستان ۱۴۰۲
۴۱۶۵۳۵۰۰	۵۰۱۷۵۰۸۵	۶۸۲۳۱	۲۲۹۴۶۲۱۹	۲۲۰۴۷۱۷۵	۵۱۱۳۴۶۱	..... پاییز ۱۴۰۲
۴۴۸۱۷۴۰۴۹	۵۳۹۹۹۰۳۸	۳۶۴۷۷۳	۲۴۶۴۴۴۱۱	۲۵۷۴۲۱۷۶	۳۲۴۷۶۷۸	..... زمستان ۱۴۰۲

ماخذ- مرکز آمار ایران، دفتر حساب‌های اقتصادی.

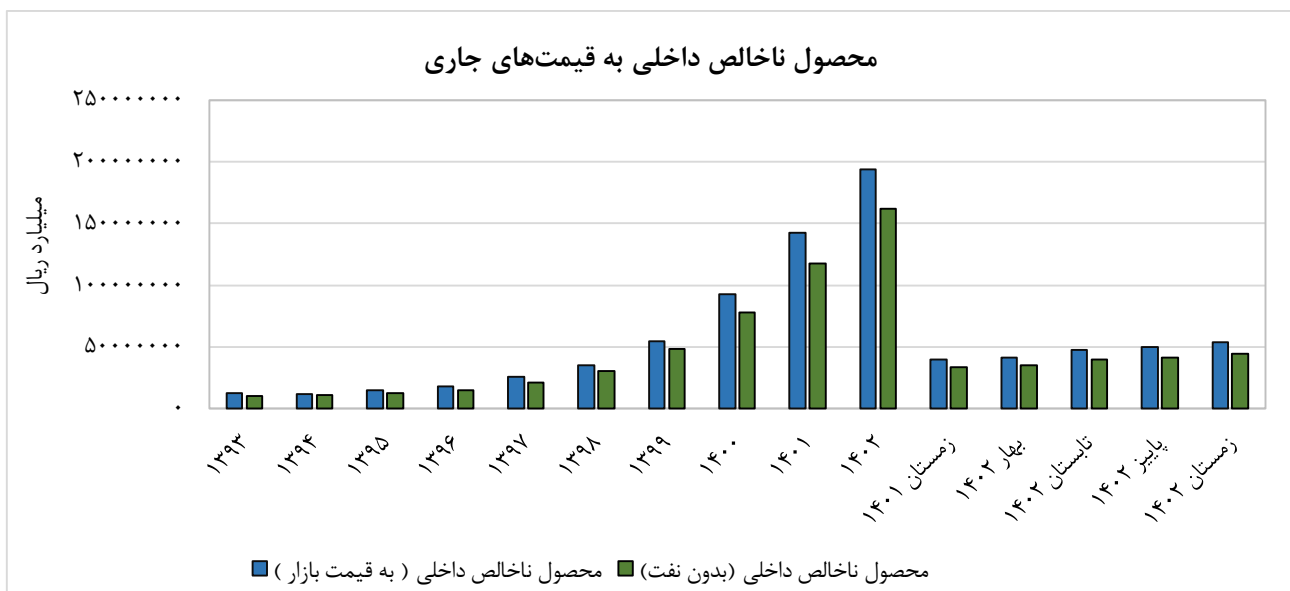

۳-۶ سهم ارزش افزوده رشته فعالیت‌های اقتصادی از محصول ناخالص داخلی کشور به قیمت‌های جاری (درصد)

سال / فصل	گروه کشاورزی	گروه صنایع و معادن	گروه خدمات
۱۳۹۳	۸/۵	۴۳/۲	۴۸/۴
۱۳۹۴	۹/۶	۳۴/۸	۵۵/۳
۱۳۹۵	۸/۹	۳۸/۴	۵۱/۷
۱۳۹۶	۸/۴	۴۰/۳	۵۰/۲
۱۳۹۷	۸/۴	۴۴/۲	۴۶/۶
۱۳۹۸	۹/۳	۴۲/۷	۴۷/۶
۱۳۹۹	۸/۸	۴۴/۳	۴۶/۶
۱۴۰۰	۸/۴	۴۸/۳	۴۳/۰
۱۴۰۱	۸/۸	۴۹/۲	۴۱/۸
۱۴۰۲	۸/۳	۴۵/۴	۴۶/۱
زمستان ۱۴۰۱	۵/۸	۵۰/۰	۴۳/۶
بهار ۱۴۰۲	۷/۳	۴۶/۹	۴۶/۵
تابستان ۱۴۰۲	۹/۹	۴۳/۲	۴۶/۸
پاییز ۱۴۰۲	۱۰/۲	۴۳/۹	۴۵/۷
زمستان ۱۴۰۲	۶/۰	۴۷/۷	۴۵/۶

ماخذ- مرکز آمار ایران، دفتر حساب‌های اقتصادی.

سهم ارزش افزوده رشته فعالیت‌های اقتصادی از محصول ناخالص داخلی کشور به قیمت‌های جاری

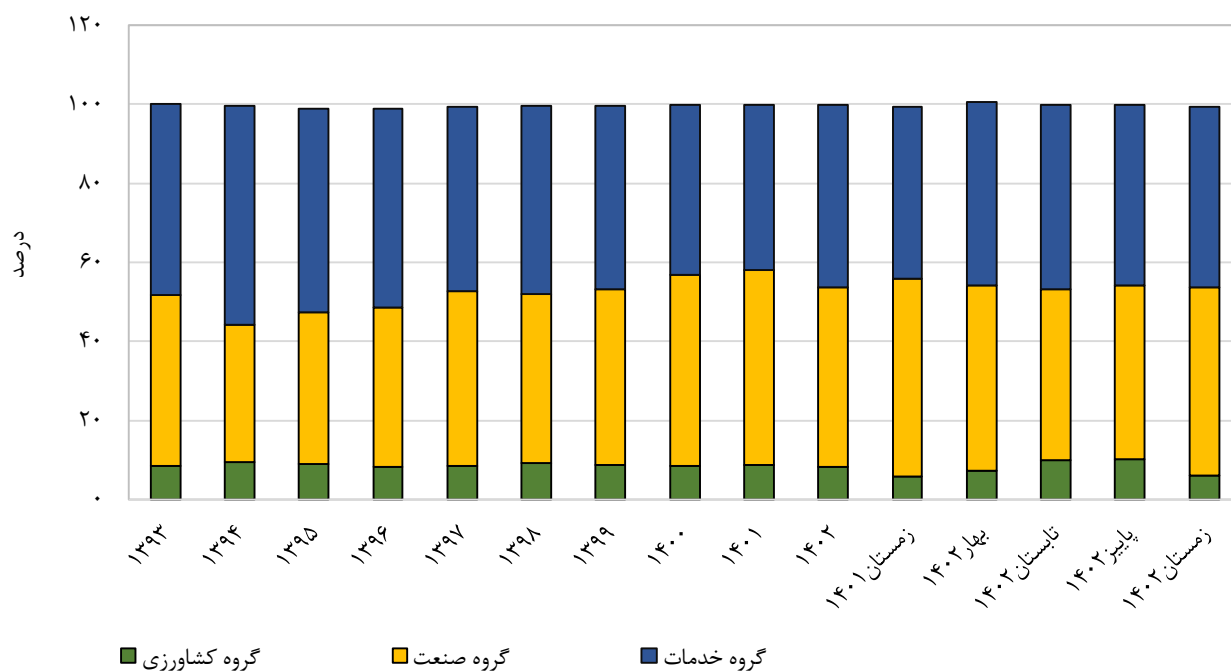

۷-۳- محصول ناخالص داخلی و ارزش افزوده رشته فعالیت‌های اقتصادی کشور به قیمت‌های ثابت<sup>(۱)</sup> (سال پایه ۱۳۹۰) (میلیارد ریال)

سال / فصل	گروه کشاورزی	گروه صنایع و معادن	گروه خدمات	خالص مالیات بر واردات	محصول ناخالص داخلی (به قیمت بازار)	محصول ناخالص داخلی (بدون نفت)*
..... ۱۳۹۳	۴۲۱۳۳۴	۲۷۹۸۶۷۱	۳۳۶۵۲۹۳	-۴۷۴۵	۶۵۸۰۵۵۳	۵۳۸۹۲۱۹
..... ۱۳۹۴	۴۴۳۹۱۷	۲۷۹۱۹۳۳	۳۳۱۶۳۷۳	۲۵۰۶۳	۶۵۷۷۲۸۷	۵۳۸۸۲۹۶
..... ۱۳۹۵	۴۶۳۷۸۹	۳۴۸۹۱۵۵	۳۴۸۵۳۳۹	۷۰۵۳۱	۷۵۰۸۸۱۴	۵۸۹۱۴۲۴
..... ۱۳۹۶	۴۷۰۷۵۹	۳۵۸۸۳۱۰	۳۷۱۹۶۸۹	۹۱۰۰۶	۷۸۶۹۷۶۳	۶۲۳۹۵۲۳
..... ۱۳۹۷	۴۵۵۸۶۷	۳۲۴۱۵۴۲	۳۷۴۷۴۷۷	۵۲۸۵۸	۷۴۹۷۷۴۴	۶۰۸۵۹۰۸
..... ۱۳۹۸	۵۰۸۲۴۹	۲۷۲۴۰۶۹	۳۸۸۸۶۰۴	۳۴۷۱۴	۷۱۵۵۶۳۶	۶۲۳۸۷۶۴
..... ۱۳۹۹	۵۲۹۸۶۴	۲۷۷۲۲۳۵	۴۰۷۱۶۶۷	۲۱۱۶۷	۷۳۹۴۹۳۳	۶۴۳۳۳۱۷
..... ۱۴۰۰	۵۱۰۶۳۳	۲۹۷۱۳۳۵	۴۳۱۰۹۱۴	۱۶۳۹۴	۷۸۰۹۲۷۶	۶۷۵۴۵۵۷
..... ۱۴۰۱	۴۹۳۵۹۸	۳۱۶۶۸۵۱	۴۵۱۲۳۰۴	۳۲۵۹۲	۸۲۰۵۳۴۵	۷۰۸۰۶۷۴
..... ۱۴۰۲	۴۸۲۹۶۳	۳۳۸۴۹۳۵	۴۷۶۹۸۲۱	۳۶۹۲۳	۸۶۷۴۶۴۱	۷۳۲۱۳۴۶
..... زمستان ۱۴۰۱	۸۷۳۶۱	۸۴۰۵۶۱	۱۱۳۸۶۰۶	۱۸۰۳۶	۲۰۸۴۵۶۴	۱۷۸۱۰۱۶
..... بهار ۱۴۰۲	۹۶۴۹۲	۸۱۵۵۷۵	۱۲۲۴۵۱۰	۷۰۳۴	۲۱۴۳۶۱۲	۱۸۱۸۴۲۷
..... تابستان ۱۴۰۲	۱۵۳۱۹۰	۸۴۴۹۱۷	۱۱۸۷۳۸۹	۴۷۰۵	۲۱۹۰۲۰۲	۱۸۵۰۳۶۹
..... پاییز ۱۴۰۲	۱۴۵۳۹۰	۸۴۲۷۶۵	۱۲۰۱۷۰۹	۵۵۸۳	۲۱۹۵۴۴۷	۱۸۵۵۳۹۷
..... زمستان ۱۴۰۲	۸۷۸۱۹۰	۸۸۱۶۷۸	۱۱۵۶۲۱۲	۱۹۶۰۱	۲۱۴۵۳۸۱	۱۷۹۷۱۵۴

(۱) محاسبات از سال ۱۴۰۰ به بعد مقدماتی بوده و پس از نهایی شدن حساب‌های سالانه قابل تجدید نظر است.  
 ماخذ- مرکز آمار ایران، دفتر حساب‌های اقتصادی.

محصول ناخالص داخلی به قیمت‌های ثابت (سال پایه: ۱۳۹۰)

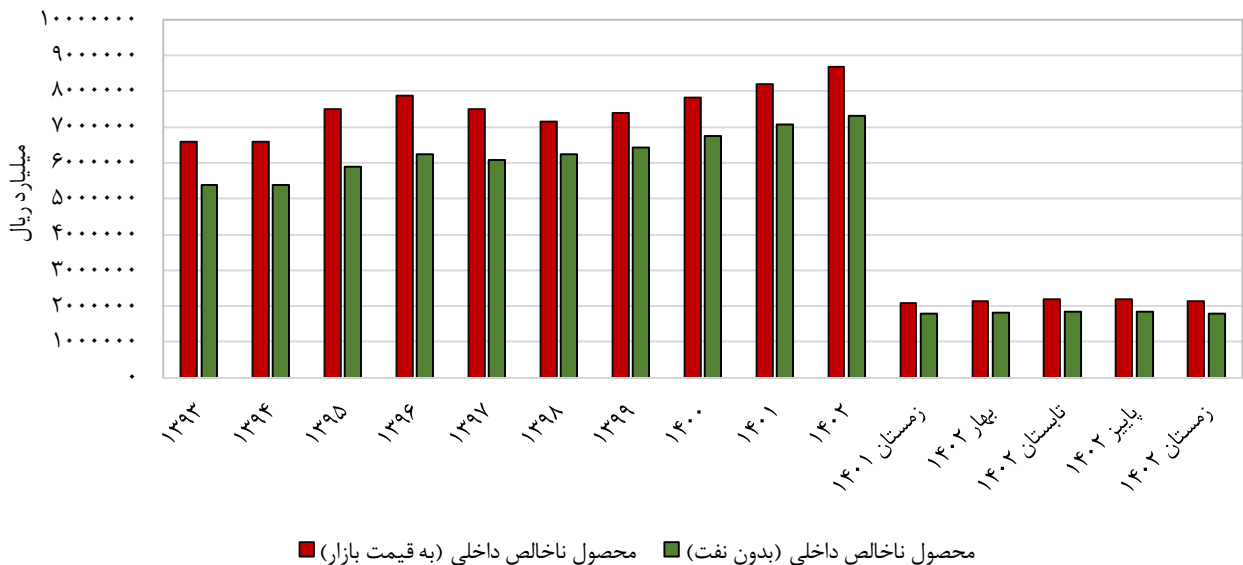

۸-۳- رشد محصول ناخالص داخلی و ارزش افزوده رشته فعالیت‌های اقتصادی کشور به قیمت‌های ثابت<sup>(۱)</sup> (۱۳۹۰=۱۰۰) (درصد)

سال / فصل	گروه کشاورزی	گروه صنایع و معادن	گروه خدمات	محصول ناخالص داخلی (به قیمت بازار)	محصول ناخالص داخلی (بدون نفت)
۱۳۹۳	۴/۵	۳/۶	۱/۳	۲/۳	۲/۹
۱۳۹۴	۵/۴	-۰/۲	-۱/۵	۰/۰	۰/۰
۱۳۹۵	۴/۵	۲۵/۰	۵/۱	۱۴/۲	۹/۳
۱۳۹۶	۱/۵	۲/۸	۶/۷	۴/۸	۵/۹
۱۳۹۷	-۳/۲	-۹/۷	۰/۷	-۴/۷	-۲/۵
۱۳۹۸	۱۱/۵	-۱۶/۰	۳/۸	-۴/۶	۲/۵
۱۳۹۹	۴/۳	۱/۸	۴/۷	۳/۳	۳/۱
۱۴۰۰	-۳/۶	۷/۲	۵/۹	۵/۶	۵/۰
۱۴۰۱	-۳/۳	۶/۶	۴/۷	۵/۱	۴/۸
۱۴۰۲	-۲/۲	۶/۹	۵/۷	۵/۷	۳/۴
زمستان ۱۴۰۱	-۲/۴	۸/۴	۳/۸	۵/۸	۵/۲
بهار ۱۴۰۲	-۴/۶	۷/۳	۹/۳	۷/۹	۶/۱
تابستان ۱۴۰۲	-۳/۲	۸/۷	۷/۵	۷/۱	۴/۲
پاییز ۱۴۰۲	-۱/۰	۶/۸	۴/۷	۵/۱	۲/۵
زمستان ۱۴۰۲	۰/۶	۴/۹	۱/۵	۲/۹	۰/۹

(۱) محاسبات از سال ۱۴۰۰ به بعد مقدماتی بوده و پس از نهایی شدن حساب‌های سالانه قابل تجدید نظر است.  
 ماخذ- مرکز آمار ایران، دفتر حساب‌های اقتصادی.

رشد محصول ناخالص داخلی کشور به قیمت‌های ثابت (سال پایه: ۱۳۹۰)

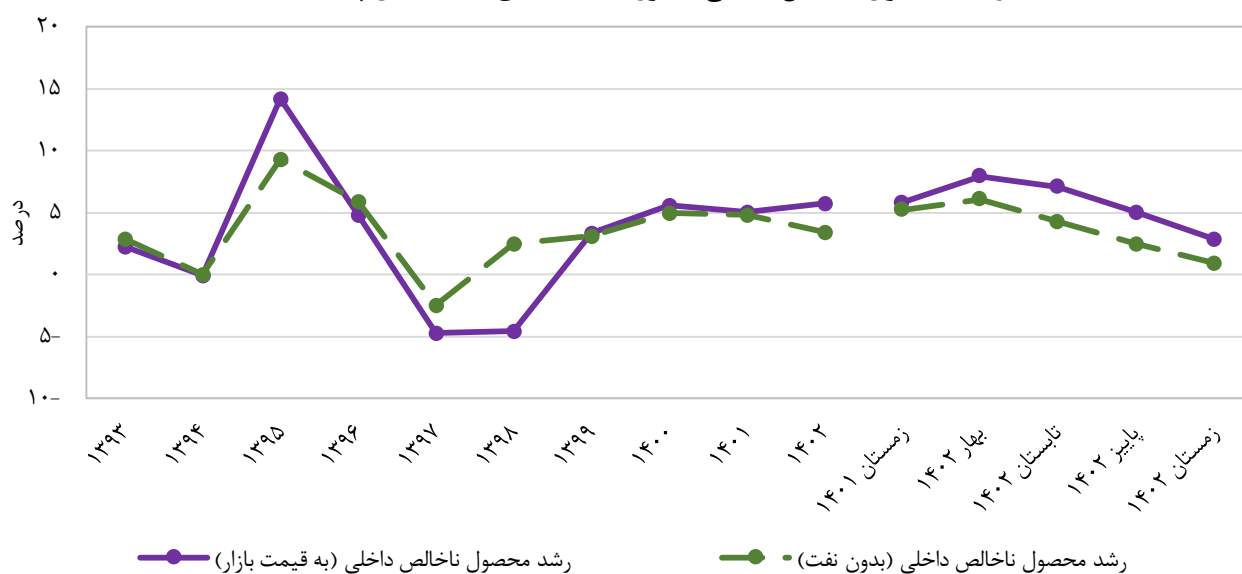

(میلیارد ریال)

۳-۹- درآمد ملی به قیمت‌های جاری و ثابت

درآمد خالص ملی به قیمت ثابت ۱۳۹۰	درآمد خالص ملی به قیمت‌های جاری (میلیارد ریال)	سال
۶۰۹۱۷۸۷	۶۰۹۱۷۸۷	۱۳۹۰
۵۲۰۹۷۱۴	۷۴۵۵۳۷۱	۱۳۹۱
۵۲۷۶۲۰۱	۱۰۲۶۹۹۴۲	۱۳۹۲
۵۴۰۸۴۷۷	۱۰۸۴۶۲۹۵	۱۳۹۳
۵۵۰۶۶۲۸	۱۰۳۰۹۶۳۸	۱۳۹۴
۶۳۱۵۰۷۶	۱۲۹۷۲۶۵۶	۱۳۹۵
۶۶۰۸۵۳۲	۱۵۸۲۶۹۲۵	۱۳۹۶
۶۲۸۹۵۸۴	۲۲۷۱۸۸۵۲	۱۳۹۷
۵۹۴۵۲۰۸	۲۹۸۴۰۵۵۷	۱۳۹۸
۶۲۶۰۲۴۸	۳۹۴۷۰۵۳۵	۱۳۹۹
۶۷۱۵۶۶۹	۷۶۱۰۳۷۷۱	۱۴۰۰ <sup>(۱)</sup>
۷۰۰۳۷۴۵	۱۱۷۴۶۸۳۳۰	۱۴۰۱ <sup>(۱)</sup>

(۱) اطلاعات سال‌های ۱۴۰۰ و ۱۴۰۱ برگرفته از حساب‌های ملی فصلی است. ماخذ- مرکز آمار ایران، دفتر حساب‌های اقتصادی.

درآمد ملی به قیمت‌های جاری و ثابت

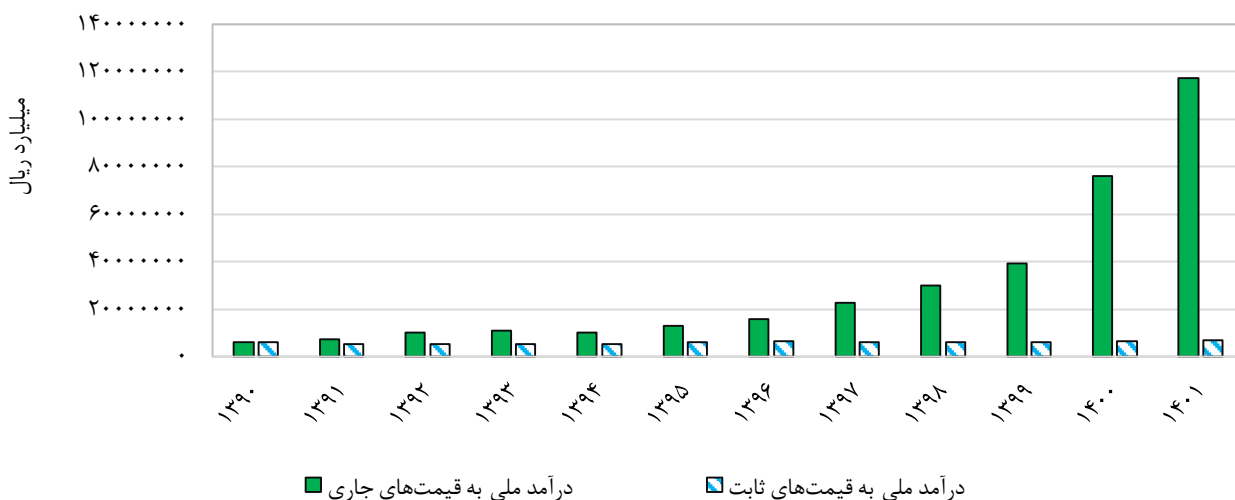

(ریال)

۱۰-۳- درآمد ملی سرانه به قیمت‌های جاری و ثابت

درآمد خالص ملی سرانه به قیمت ثابت ۱۳۹۰ (ریال)	درآمد خالص ملی سرانه به قیمت جاری (ریال)	سال
۸۱۰۶۱۶۹۸	۸۱۰۶۱۶۹۸	۱۳۹۰
۶۸۴۷۴۹۸۹	۹۷۹۹۱۲۶۳	۱۳۹۱
۶۸۴۹۹۸۵۰	۱۳۳۳۳۲۵۷۷	۱۳۹۲
۶۹۳۵۷۲۳۸	۱۳۹۰۹۰۷۲۳	۱۳۹۳
۶۹۷۵۰۹۴۱	۱۳۰۵۸۹۳۵۶	۱۳۹۴
۷۹۰۱۱۵۴۰	۱۶۲۳۰۸۳۳۲	۱۳۹۵
۸۱۵۳۳۴۶۶	۱۹۵۲۶۶۳۶۹	۱۳۹۶
۷۶۷۳۷۸۰۵	۲۷۷۱۸۷۶۲۵	۱۳۹۷
۷۱۸۸۰۱۵۶	۳۶۰۷۸۵۳۵۹	۱۳۹۸
۷۵۰۵۴۸۲۴	۴۷۳۲۱۶۷۴۳	۱۳۹۹
۷۹۸۹۶۱۳۰	۹۰۵۴۰۴۴۵۳	۱۴۰۰
۸۲۶۸۱۱۱۳۹	۱۳۸۶۸۱۷۵۰۸۷	۱۴۰۱

مأخذ- مرکز آمار ایران، دفتر حساب‌های اقتصادی.

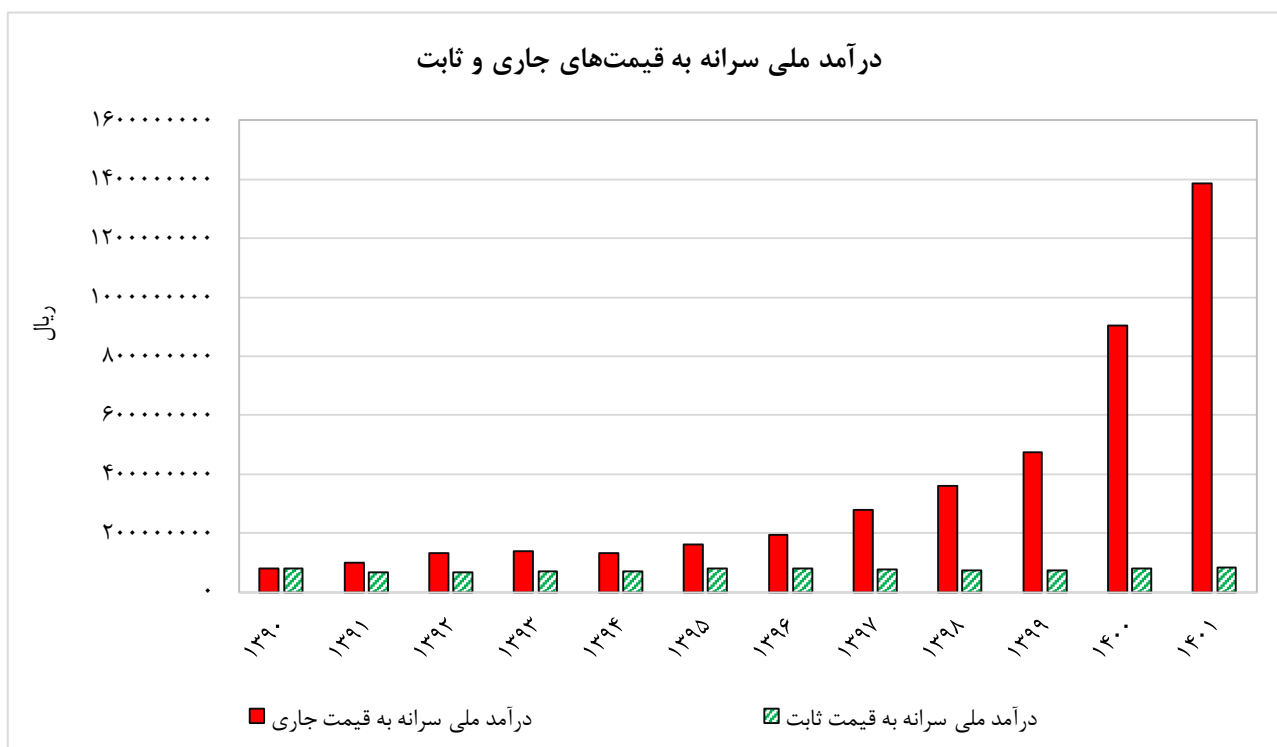



**فصل ۴**  
**شاخص‌های قیمت**





۱-۴ درصد تغییرات شاخص قیمت کالاها و خدمات مصرفی به تفکیک مناطق جغرافیایی و گروه‌های اصلی (نرخ تورم سالانه) (۱۴۰۰=۱۰۰)

روستایی			شهری			کل کشور			سال / ماه
کالاهای غیر خوراکی و خدمات	خوراکی‌ها، آشامیدنی‌ها و دخانیات	کل	کالاهای غیر خوراکی و خدمات	خوراکی‌ها، آشامیدنی‌ها و دخانیات	کل	کالاهای غیر خوراکی و خدمات	خوراکی‌ها، آشامیدنی‌ها و دخانیات	کل	
۷,۲	۷,۳	۷,۲	۶,۴	۷,۶	۶,۸	۶,۶	۷,۵	۶,۹	..... ۱۳۹۵
۶,۹	۱۱,۸	۸,۸	۶,۷	۱۲,۳	۸,۱	۶,۸	۱۲,۲	۸,۲	..... ۱۳۹۶
۲۱,۸	۳۷,۳	۲۸,۱	۲۲,۵	۳۸,۴	۲۶,۶	۲۲,۴	۳۸,۲	۲۶,۹	..... ۱۳۹۷
۳۳,۵	۴۲,۲	۳۷,۳	۳۱,۱	۴۲,۷	۳۴,۴	۳۱,۴	۴۲,۶	۳۴,۸	..... ۱۳۹۸
۳۵,۸	۳۹,۹	۳۷,۷	۳۵,۱	۳۸,۷	۳۶,۲	۳۵,۲	۳۹,۰	۳۶,۴	..... ۱۳۹۹
۳۷,۲	۴۹,۴	۴۲,۸	۳۴,۲	۵۲,۱	۳۹,۷	۳۴,۶	۵۱,۵	۴۰,۲	..... ۱۴۰۰
۳۶,۳	۷۱,۹	۵۰,۶	۳۵,۳	۷۰,۲	۴۵,۰	۳۵,۴	۷۰,۵	۴۵,۸	..... ۱۴۰۱
۴۰,۹	۴۰,۳	۴۰,۶	۴۰,۴	۴۱,۴	۴۰,۷	۴۰,۴	۴۱,۲	۴۰,۷	..... ۱۴۰۲
۳۳,۰	۵۹,۷	۴۳,۶	۳۱,۹	۵۹,۸	۳۹,۶	۳۲,۲	۵۹,۸	۴۰,۲	..... ۱۴۰۱ مهر
۳۳,۲	۶۲,۱	۴۴,۷	۳۲,۳	۶۱,۶	۴۰,۴	۳۲,۴	۶۱,۷	۴۱,۰	..... ۱۴۰۱ آبان
۳۳,۵	۶۴,۲	۴۵,۸	۳۲,۹	۶۳,۵	۴۱,۳	۳۲,۹	۶۳,۷	۴۱,۹	..... ۱۴۰۱ آذر
۳۴,۱	۶۶,۶	۴۷,۱	۳۳,۴	۶۵,۵	۴۲,۲	۳۳,۵	۶۵,۷	۴۲,۹	..... ۱۴۰۱ دی
۳۵,۰	۶۹,۱	۴۸,۶	۳۴,۲	۶۷,۶	۴۳,۴	۳۴,۳	۶۷,۹	۴۴,۱	..... ۱۴۰۱ بهمن
۳۶,۳	۷۱,۹	۵۰,۶	۳۵,۳	۷۰,۲	۴۵,۰	۳۵,۴	۷۰,۵	۴۵,۸	..... اسفند ۱۴۰۲
۳۷,۹	۷۴,۵	۵۲,۷	۳۶,۷	۷۲,۸	۴۶,۷	۳۶,۸	۷۳,۱	۴۷,۶	..... فروردین ۱۴۰۲
۳۹,۴	۷۶,۶	۵۴,۵	۳۷,۸	۷۴,۵	۴۸,۲	۳۸,۰	۷۴,۹	۴۹,۱	..... اردیبهشت ۱۴۰۲
۴۰,۲	۷۲,۲	۵۳,۳	۳۸,۶	۷۰,۳	۴۷,۷	۳۸,۸	۷۰,۶	۴۸,۵	..... خرداد ۱۴۰۲
۴۰,۶	۶۶,۹	۵۱,۶	۳۹,۱	۶۵,۴	۴۶,۸	۳۹,۳	۶۵,۷	۴۷,۵	..... تیر ۱۴۰۲
۴۱,۰	۶۲,۶	۵۰,۲	۳۹,۶	۶۱,۴	۴۶,۱	۳۹,۸	۶۱,۷	۴۶,۷	..... مرداد ۱۴۰۲
۴۱,۵	۵۸,۶	۴۸,۹	۴۰,۱	۵۸,۱	۴۵,۶	۴۰,۳	۵۸,۲	۴۶,۱	..... شهریور ۱۴۰۲
۴۲,۱	۵۵,۱	۴۷,۸	۴۰,۷	۵۴,۹	۴۵,۱	۴۰,۹	۵۵,۰	۴۵,۵	..... مهر ۱۴۰۲
۴۲,۶	۵۲,۱	۴۶,۸	۴۱,۱	۵۲,۲	۴۴,۶	۴۱,۳	۵۲,۲	۴۴,۹	..... آبان ۱۴۰۲
۴۲,۷	۵۰,۰	۴۶,۰	۴۱,۲	۵۰,۳	۴۴,۱	۴۱,۴	۵۰,۳	۴۴,۴	..... آذر ۱۴۰۲
۴۲,۵	۴۷,۵	۴۴,۸	۴۱,۲	۴۸,۱	۴۳,۴	۴۱,۴	۴۸,۰	۴۳,۶	..... دی ۱۴۰۲
۴۲,۰	۴۴,۳	۴۳,۱	۴۱,۰	۴۵,۲	۴۲,۳	۴۱,۱	۴۵,۱	۴۲,۵	..... بهمن ۱۴۰۲
۴۰,۹	۴۰,۳	۴۰,۶	۴۰,۴	۴۱,۴	۴۰,۷	۴۰,۴	۴۱,۲	۴۰,۷	..... اسفند ۱۴۰۲
۳۹,۵	۳۶,۳	۳۸,۰	۳۹,۵	۳۷,۶	۳۸,۹	۳۹,۵	۳۷,۳	۳۸,۸	..... فروردین ۱۴۰۳
۳۸,۲	۳۲,۶	۳۵,۶	۳۸,۸	۳۴,۰	۳۷,۲	۳۸,۸	۳۳,۷	۳۷,۰	..... اردیبهشت ۱۴۰۳
۳۷,۳	۳۱,۱	۳۴,۴	۳۸,۳	۳۲,۶	۳۶,۴	۳۸,۲	۳۲,۳	۳۶,۱	..... خرداد ۱۴۰۳
۳۶,۶	۳۰,۱	۳۳,۶	۳۷,۹	۳۱,۷	۳۵,۸	۳۷,۷	۳۱,۴	۳۵,۵	..... تیر ۱۴۰۳
۳۵,۹	۲۸,۹	۳۲,۷	۳۲,۵	۳۰,۶	۳۵,۲	۳۲,۳	۳۰,۲	۳۴,۸	..... مرداد ۱۴۰۳

ماخذ- مرکز آمار ایران، دفتر شاخص‌های قیمت.

درصد تغییرات شاخص قیمت کالاها و خدمات مصرفی به تفکیک مناطق جغرافیایی  
(نرخ تورم سالانه)

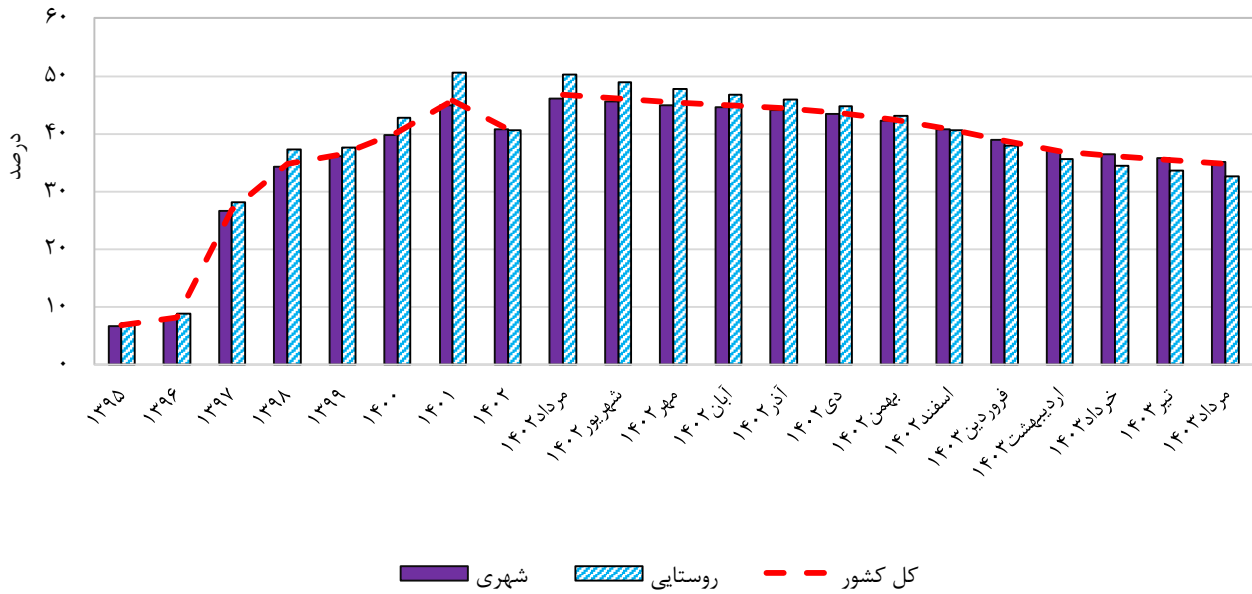

درصد تغییرات شاخص قیمت کالاها و خدمات مصرفی خانوارهای کشوری به تفکیک گروه‌های اصلی  
(نرخ تورم سالانه)

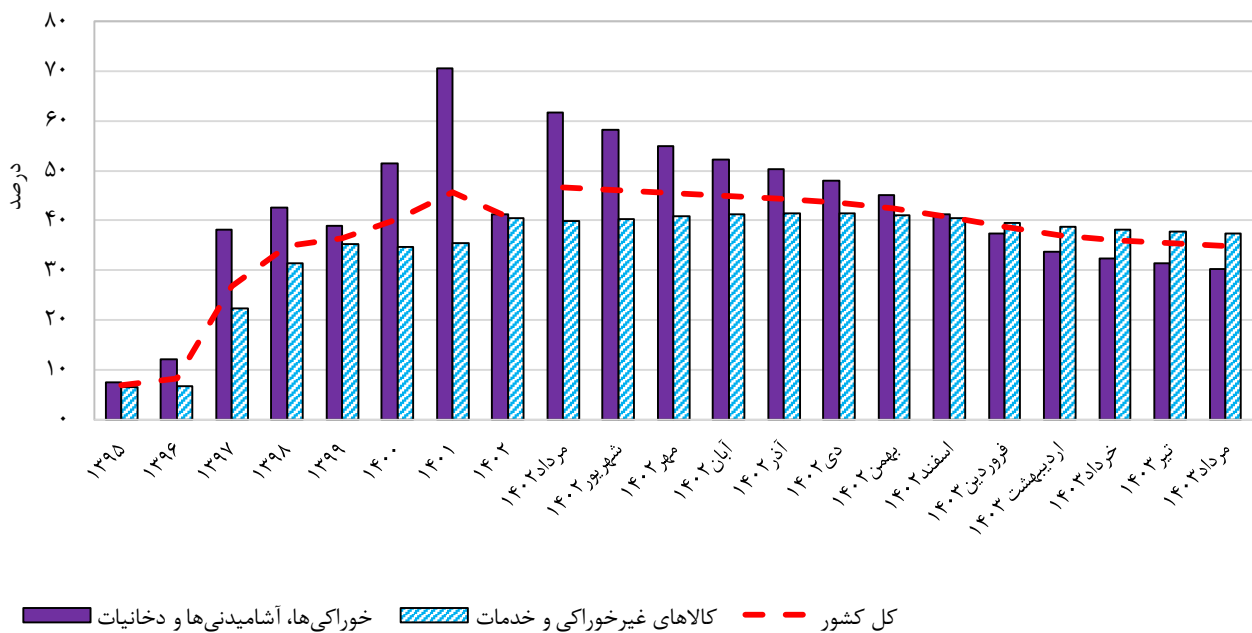

۲-۴- درصد تغییرات شاخص قیمت کالاها و خدمات مصرفی خانوارهای کل کشور به تفکیک دهک‌های هزینه‌ای خانوار و گروه‌های اصلی (ترخ تورم سالانه) (۱۰۰=۱۴۰۰)

سال/ماه	دهک اول			دهک دوم			دهک سوم			دهک چهارم			دهک پنجم		
	کل	خوراکی‌ها، آشامیدنی‌ها و دخانیات	کالاها	کل	خوراکی‌ها، آشامیدنی‌ها و دخانیات	کالاها	کل	خوراکی‌ها، آشامیدنی‌ها و دخانیات	کالاها	کل	خوراکی‌ها، آشامیدنی‌ها و دخانیات	کالاها	کل	خوراکی‌ها، آشامیدنی‌ها و دخانیات	
۱۳۹۷	۲۵/۹	۳۴/۹	۱۸/۷	۲۶/۹	۳۶/۵	۲۰/۰	۲۷/۱	۳۷/۳	۲۰/۵	۲۷/۱	۳۷/۵	۲۰/۹	۲۷/۱	۳۷/۸	
۱۳۹۸	۳۳/۹	۳۹/۸	۲۸/۶	۳۴/۶	۴۰/۲	۲۹/۹	۳۴/۶	۴۰/۸	۳۰/۱	۳۴/۶	۴۰/۸	۳۰/۲	۳۴/۷	۴۱/۸	
۱۳۹۹	۳۴/۶	۴۰/۸	۲۸/۶	۳۵/۲	۴۱/۲	۳۰/۰	۳۵/۲	۴۰/۹	۳۰/۷	۳۵/۲	۴۰/۵	۳۱/۱	۳۵/۲	۳۹/۹	
۱۴۰۰	۴۲/۸	۵۱/۸	۳۳/۱	۴۲/۶	۵۱/۶	۳۳/۸	۴۱/۷	۵۱/۴	۳۳/۴	۴۱/۲	۵۱/۴	۳۳/۱	۴۱/۲	۵۱/۵	
۱۴۰۱	۵۱/۶	۷۶/۴	۳۳/۴	۵۰/۱	۷۳/۲	۳۳/۲	۴۹/۲	۷۲/۰	۳۳/۳	۴۸/۱	۷۱/۱	۳۳/۵	۴۷/۴	۷۰/۷	
۱۴۰۲	۳۶/۸	۳۵/۰	۳۸/۵	۳۸/۱	۳۷/۸	۳۸/۳	۳۸/۸	۳۹/۲	۳۸/۵	۳۹/۳	۳۸/۸	۳۸/۸	۳۹/۳	۴۰/۷	
آذر ۱۴۰۲	۴۱/۹	۴۵/۵	۳۸/۵	۴۲/۸	۴۷/۵	۳۸/۵	۴۳/۳	۴۸/۷	۳۸/۷	۴۳/۴	۴۹/۱	۳۹/۰	۴۳/۷	۴۹/۹	
دی ۱۴۰۲	۴۰/۶	۴۲/۶	۳۸/۷	۴۱/۷	۴۵/۰	۳۸/۶	۴۲/۳	۴۶/۲	۳۸/۸	۴۲/۵	۴۶/۸	۳۹/۱	۴۲/۹	۴۷/۶	
بهمن ۱۴۰۲	۳۸/۹	۳۹/۱	۳۸/۷	۴۰/۱	۴۱/۷	۳۸/۶	۴۰/۸	۴۳/۱	۳۸/۸	۴۱/۲	۴۳/۸	۳۹/۱	۴۱/۲	۴۴/۶	
اسفند ۱۴۰۲	۳۶/۸	۳۵/۰	۳۸/۵	۳۸/۱	۳۷/۸	۳۸/۳	۳۸/۸	۳۹/۲	۳۸/۵	۳۹/۳	۳۸/۸	۳۸/۸	۳۹/۳	۴۰/۷	
فروردین ۱۴۰۳	۳۴/۷	۳۱/۳	۳۸/۲	۳۵/۹	۳۳/۹	۳۷/۹	۳۶/۷	۳۵/۳	۳۸/۱	۳۶/۷	۳۶/۰	۳۸/۴	۳۷/۳	۳۶/۸	
اردیبهشت ۱۴۰۳	۳۲/۷	۲۷/۴	۳۷/۹	۳۳/۹	۳۰/۲	۳۷/۶	۳۴/۸	۳۱/۶	۳۷/۷	۳۵/۴	۳۲/۳	۳۷/۹	۳۶/۰	۳۳/۲	
خرداد ۱۴۰۳	۳۲/۰	۲۶/۲	۳۷/۷	۳۳/۱	۲۸/۹	۳۷/۳	۳۴/۰	۳۰/۳	۳۷/۴	۳۴/۵	۳۰/۹	۳۷/۶	۳۴/۵	۳۱/۸	
تیر ۱۴۰۳	۳۱/۶	۲۵/۴	۳۷/۷	۳۲/۶	۲۸/۰	۳۷/۱	۳۳/۴	۲۹/۴	۳۷/۱	۳۴/۰	۳۰/۰	۳۷/۳	۳۴/۶	۳۰/۹	
مرداد ۱۴۰۳	۳۱/۱	۲۴/۵	۳۷/۶	۳۲/۰	۲۷/۰	۳۷/۰	۳۲/۸	۲۸/۳	۳۶/۹	۳۳/۴	۲۸/۹	۳۷/۱	۳۳/۹	۲۹/۷	

سال/ماه	دهک ششم			دهک هفتم			دهک هشتم			دهک نهم			دهک دهم		
	کل	خوراکی‌ها، آشامیدنی‌ها و دخانیات	کالاها	کل	خوراکی‌ها، آشامیدنی‌ها و دخانیات	کالاها	کل	خوراکی‌ها، آشامیدنی‌ها و دخانیات	کالاها	کل	خوراکی‌ها، آشامیدنی‌ها و دخانیات	کالاها	کل	خوراکی‌ها، آشامیدنی‌ها و دخانیات	
۱۳۹۷	۲۷/۱	۳۷/۹	۲۱/۷	۲۷/۷	۳۸/۱	۲۲/۹	۲۷/۸	۳۸/۴	۲۳/۶	۲۸/۱	۳۷/۹	۲۴/۷	۲۸/۹	۳۸/۹	
۱۳۹۸	۳۴/۷	۴۲/۰	۳۰/۵	۳۵/۰	۴۲/۵	۳۱/۲	۳۵/۲	۴۳/۲	۳۱/۶	۳۵/۶	۴۳/۸	۳۲/۵	۳۶/۶	۴۴/۵	
۱۳۹۹	۳۵/۴	۳۹/۷	۳۲/۸	۳۶/۴	۳۹/۲	۳۴/۹	۳۷/۱	۳۸/۳	۳۶/۵	۳۹/۲	۳۷/۷	۳۹/۹	۳۹/۲	۴۳/۵	
۱۴۰۰	۴۰/۳	۵۱/۴	۳۳/۰	۴۰/۰	۵۱/۵	۳۳/۴	۳۹/۴	۵۱/۵	۳۳/۵	۳۹/۲	۵۱/۸	۳۴/۲	۳۹/۳	۵۱/۷	
۱۴۰۱	۴۶/۷	۷۰/۷	۳۳/۹	۴۶/۱	۶۹/۸	۳۴/۱	۴۵/۵	۶۹/۹	۳۴/۶	۴۵/۱	۶۹/۹	۳۵/۲	۴۴/۱	۶۹/۷	
۱۴۰۲	۴۰/۰	۴۰/۷	۳۹/۵	۴۰/۵	۴۱/۶	۳۹/۷	۴۰/۸	۴۲/۱	۴۰/۱	۴۱/۱	۴۲/۳	۴۰/۶	۴۲/۲	۴۳/۴	
آذر ۱۴۰۲	۴۳/۷	۴۹/۹	۳۹/۷	۴۴/۰	۵۰/۶	۴۴/۰	۴۴/۳	۴۰/۰	۴۰/۶	۴۴/۵	۵۱/۱	۴۱/۴	۴۶/۰	۵۲/۰	
دی ۱۴۰۲	۴۲/۹	۴۷/۶	۳۹/۹	۴۳/۳	۴۸/۴	۴۰/۱	۴۳/۶	۴۸/۸	۴۰/۷	۴۳/۹	۴۹/۰	۴۱/۴	۴۳/۹	۴۹/۹	
بهمن ۱۴۰۲	۴۱/۷	۴۴/۶	۳۹/۸	۴۲/۲	۴۵/۵	۴۰/۱	۴۲/۵	۴۵/۹	۴۰/۶	۴۲/۸	۴۶/۱	۴۱/۲	۴۲/۸	۴۷/۲	
اسفند ۱۴۰۲	۴۰/۰	۴۰/۷	۳۹/۵	۴۰/۵	۴۱/۶	۳۹/۷	۴۰/۸	۴۲/۱	۴۰/۱	۴۱/۱	۴۲/۳	۴۰/۶	۴۲/۲	۴۳/۴	
فروردین ۱۴۰۳	۳۸/۱	۳۶/۸	۳۹/۰	۳۸/۶	۳۷/۸	۳۹/۲	۳۹/۰	۳۸/۲	۳۹/۴	۳۹/۳	۳۸/۴	۳۹/۸	۳۹/۳	۳۹/۶	
اردیبهشت ۱۴۰۳	۳۶/۳	۳۳/۲	۳۸/۵	۳۶/۹	۳۴/۲	۳۸/۶	۳۷/۳	۳۴/۶	۳۸/۸	۳۷/۶	۳۴/۹	۳۹/۰	۳۴/۳	۳۶/۱	
خرداد ۱۴۰۳	۳۵/۵	۳۱/۸	۳۸/۰	۳۶/۰	۳۲/۸	۳۸/۲	۳۶/۴	۳۳/۲	۳۸/۳	۳۶/۷	۳۳/۴	۳۸/۴	۳۷/۲	۳۴/۶	
تیر ۱۴۰۳	۳۴/۹	۳۰/۹	۳۷/۸	۳۵/۵	۳۱/۹	۳۷/۵	۳۵/۸	۳۲/۲	۳۸/۰	۳۶/۱	۳۲/۵	۳۸/۰	۳۶/۴	۳۳/۵	
مرداد ۱۴۰۳	۳۴/۳	۲۹/۸	۳۷/۵	۳۴/۸	۳۰/۷	۳۷/۵	۳۵/۲	۳۱/۰	۳۷/۶	۳۵/۴	۳۱/۲	۳۷/۶	۳۳/۹	۳۲/۳	

ماخذ- مرکز آمار ایران، دفتر شاخص قیمت‌ها.

۳-۴- درصد تغییرات شاخص قیمت مصرف کننده خانوارهای کشور به تفکیک استان (نرخ تورم سالانه)  
 (۱۴۰۰=۱۰۰)

کل کشور/ استان	۱۳۹۷	۱۳۹۸	۱۳۹۹	۱۴۰۰	۱۴۰۱	۱۴۰۲	خرداد ۱۴۰۳	تیر ۱۴۰۳	مرداد ۱۴۰۳
کل کشور	۲۶٫۹	۳۴٫۸	۳۶٫۴	۴۰٫۲	۴۵٫۸	۴۰٫۷	۳۶٫۱	۳۵٫۵	۳۴٫۸
مرکزی	۲۷٫۶	۳۶٫۸	۳۳٫۳	۴۱٫۸	۴۹٫۳	۴۲٫۴	۳۶٫۴	۳۵٫۷	۳۵٫۰
گیلان	۲۴٫۲	۳۳٫۹	۳۵٫۰	۴۰٫۸	۴۳٫۴	۴۲٫۳	۳۸٫۲	۳۷٫۶	۳۶٫۹
مازندران	۲۴٫۷	۳۵٫۸	۳۳٫۳	۴۴٫۱	۴۶٫۲	۳۹٫۶	۳۴٫۸	۳۴٫۱	۳۳٫۵
آذربایجان شرقی	۲۵٫۶	۳۵٫۵	۳۸٫۷	۴۳٫۱	۵۰٫۵	۴۴٫۳	۳۷٫۶	۳۶٫۳	۳۵٫۰
آذربایجان غربی	۲۶٫۴	۳۲٫۷	۳۳٫۷	۴۳٫۹	۴۹٫۳	۴۴٫۰	۳۹٫۱	۳۸٫۵	۳۷٫۸
کرمانشاه	۲۷٫۸	۳۲٫۹	۴۰٫۱	۳۹٫۷	۵۰٫۲	۴۵٫۰	۳۸٫۹	۳۷٫۹	۳۶٫۷
خوزستان	۲۸٫۱	۳۵٫۰	۳۶٫۴	۳۹٫۵	۴۴٫۴	۳۷٫۸	۳۳٫۸	۳۳٫۵	۳۳٫۲
فارس	۲۴٫۴	۳۰٫۷	۳۷٫۸	۴۱٫۲	۴۲٫۳	۴۰٫۳	۳۶٫۴	۳۵٫۸	۳۵٫۳
کرمان	۲۱٫۶	۳۴٫۴	۳۶٫۸	۴۱٫۵	۴۷٫۹	۴۰٫۶	۳۷٫۲	۳۷٫۱	۳۶٫۷
خراسان رضوی	۲۵٫۴	۳۳٫۰	۳۶٫۰	۳۹٫۷	۴۴٫۱	۴۲٫۹	۳۸٫۳	۳۷٫۸	۳۷٫۰
اصفهان	۲۳٫۷	۳۲٫۶	۳۴٫۸	۴۰٫۹	۴۷٫۸	۴۶٫۳	۴۱٫۱	۴۰٫۲	۳۹٫۱
سیستان و بلوچستان	۲۹٫۳	۳۷٫۱	۳۶٫۰	۳۶٫۶	۴۶٫۳	۳۵٫۹	۲۷٫۹	۲۶٫۵	۲۵٫۳
کردستان	۳۱٫۶	۳۵٫۶	۳۹٫۲	۴۱٫۱	۵۰٫۰	۴۶٫۵	۴۰٫۰	۳۹٫۱	۳۸٫۰
همدان	۲۸٫۷	۳۲٫۹	۳۹٫۳	۳۶٫۳	۴۵٫۸	۴۳٫۵	۳۶٫۲	۳۵٫۰	۳۳٫۷
چهارمحال و بختیاری	۳۱٫۵	۳۷٫۶	۳۸٫۸	۴۳٫۰	۵۳٫۰	۴۵٫۷	۳۸٫۰	۳۶٫۵	۳۵٫۰
لرستان	۳۱٫۶	۴۰٫۲	۳۷٫۷	۴۳٫۲	۵۴٫۵	۴۴٫۶	۳۷٫۵	۳۶٫۴	۳۵٫۲
ایلام	۳۱٫۷	۴۲٫۰	۳۸٫۶	۴۶٫۴	۵۰٫۹	۴۳٫۱	۳۸٫۴	۳۸٫۰	۳۷٫۵
کهگیلویه و بویراحمد	۲۸٫۹	۳۶٫۹	۳۵٫۷	۴۸٫۲	۴۹٫۲	۴۲٫۳	۳۷٫۳	۳۶٫۷	۳۵٫۷
بوشهر	۲۷٫۴	۳۷٫۸	۳۵٫۷	۴۱٫۷	۴۲٫۸	۳۷٫۶	۳۲٫۳	۳۱٫۹	۳۱٫۲
زنجان	۲۵٫۳	۳۳٫۹	۳۶٫۶	۴۵٫۱	۴۴٫۶	۳۸٫۷	۳۳٫۲	۳۲٫۴	۳۱٫۵
سمنان	۲۵٫۲	۳۳٫۱	۳۳٫۸	۳۸٫۴	۴۵٫۸	۳۷٫۸	۳۴٫۹	۳۵٫۲	۳۵٫۳
یزد	۲۴٫۸	۳۵٫۷	۳۵٫۲	۴۲٫۰	۵۳٫۷	۵۰٫۴	۴۱٫۶	۴۰٫۱	۳۸٫۳
هرمزگان	۲۲٫۷	۳۵٫۸	۳۹٫۲	۴۱٫۸	۴۷٫۹	۴۱٫۷	۳۵٫۸	۳۴٫۸	۳۴٫۲
تهران	۲۸٫۸	۳۵٫۶	۳۶٫۷	۳۷٫۶	۴۲٫۵	۳۶٫۵	۳۳٫۴	۳۳٫۱	۳۲٫۸
اردبیل	۲۳٫۷	۳۵٫۷	۳۵٫۵	۴۱٫۵	۴۸٫۰	۴۱٫۱	۳۷٫۷	۳۷٫۶	۳۷٫۳
قم	۲۲٫۴	۳۲٫۰	۳۴٫۰	۳۷٫۱	۴۶٫۴	۴۱٫۵	۳۵٫۹	۳۵٫۰	۳۴٫۳
قزوین	۲۵٫۶	۳۶٫۱	۳۶٫۰	۴۲٫۰	۴۷٫۱	۴۱٫۹	۳۷٫۵	۳۷٫۰	۳۶٫۵
گلستان	۲۷٫۲	۳۵٫۹	۳۷٫۷	۴۳٫۱	۴۷٫۷	۴۰٫۵	۳۶٫۰	۳۵٫۲	۳۴٫۷
خراسان شمالی	۳۰٫۵	۳۷٫۸	۳۹٫۶	۴۱٫۶	۵۳٫۱	۴۱٫۲	۳۵٫۲	۳۴٫۲	۳۳٫۴
خراسان جنوبی	۲۹٫۹	۳۹٫۱	۳۵٫۶	۴۲٫۴	۴۸٫۱	۴۳٫۷	۳۹٫۱	۳۸٫۶	۳۷٫۹
البرز	۲۳٫۵	۳۵٫۶	۳۴٫۹	۴۲٫۴	۴۹٫۸	۴۳٫۸	۳۸٫۹	۳۷٫۹	۳۶٫۹

ماخذ- مرکز آمار ایران، دفتر شاخص قیمت‌ها.

درصد تغییرات شاخص قیمت مصرف‌کننده خانوارهای کشور به تفکیک استان - مرداد ماه ۱۴۰۳

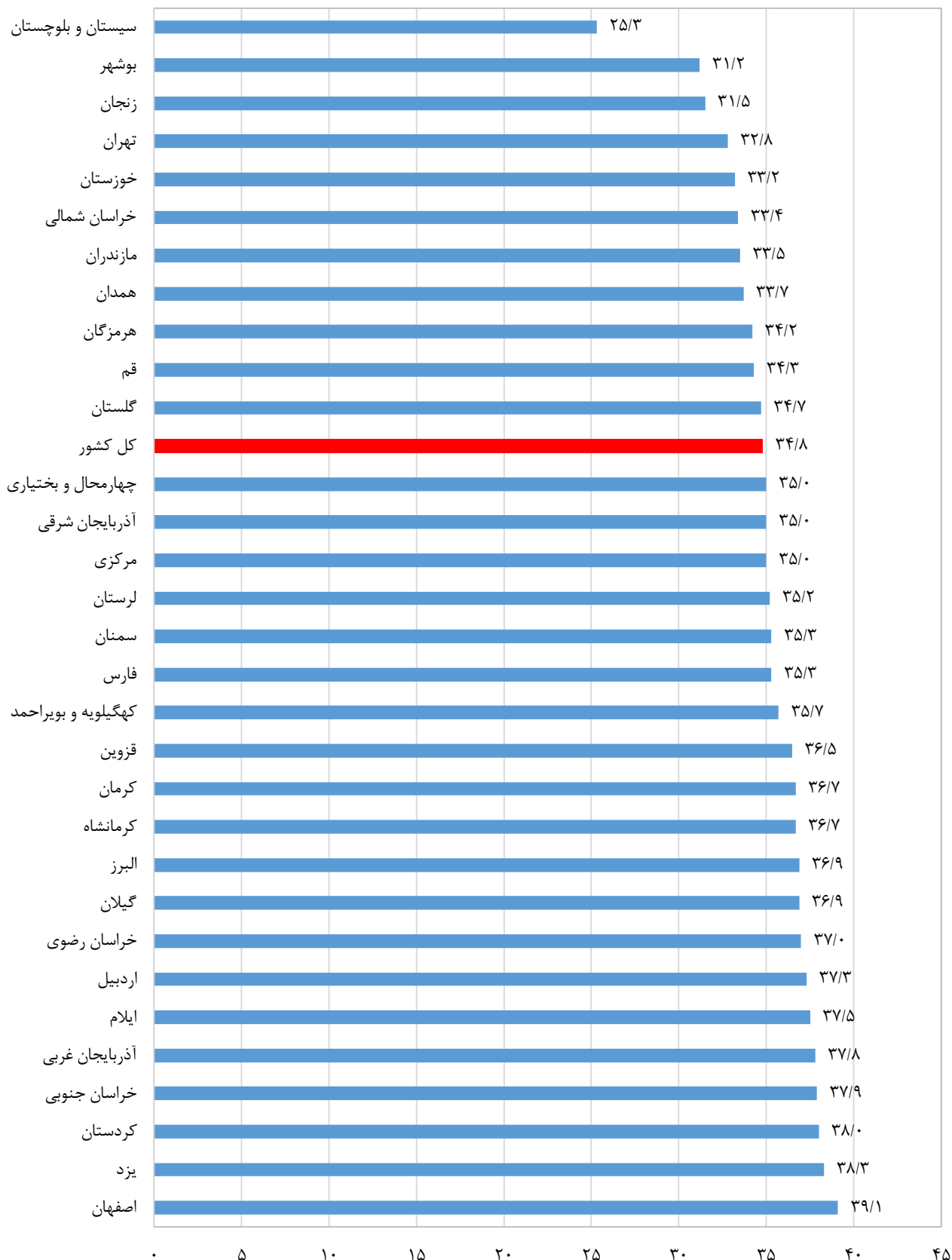

## ۴-۴ درصد تغییرات شاخص کل قیمت تولید کننده و بخش‌های اصلی (نرخ تورم سالانه) (۱۳۹۵=۱۰۰) (درصد)

خدمات	برق	صنعت	معادن	کشاورزی	شاخص کل	سال / فصل
۸/۹	-۱۸/۳	۵/۳	-۴/۱	۳/۲	۶/۰	۱۳۹۵
۱۳/۶	۶/۹	۱۳/۳	۲۴/۰	۱۰/۸	۱۳/۲	۱۳۹۶
۲۲/۶	۰	۵۸/۶	۵۹/۲	۵۹/۷	۴۱/۲	۱۳۹۷
۳۲/۹	-۳/۳	۳۷/۱	۴۹/۹	۳۲/۸	۳۴/۷	۱۳۹۸
۳۷/۸	۴۶/۶	۵۶/۸	۷۹/۸	۳۶/۵	۴۶/۷	۱۳۹۹
۴۶/۹	۱۹/۴	۵۶/۷	۹۲/۹	۶۴/۳	۵۴/۳	۱۴۰۰
۵۵/۸	۱۶/۹	۳۱/۷	۲۱/۰	۶۳/۷	۴۴/۳	۱۴۰۱
۵۲/۶	۱۴/۲	۳۴/۴	۲۵/۱	۵۷/۰	۴۳/۷	پاییز ۱۴۰۱
۵۵/۸	۱۶/۹	۳۱/۷	۲۱/۰	۶۳/۷	۴۴/۳	زمستان ۱۴۰۱
۵۸/۸	۳۰/۱	۲۷/۰	۲۵/۰	۶۰/۰	۴۲/۹	بهار ۱۴۰۲
۵۸/۸	۴۵/۲	۲۹/۲	۳۵/۷	۴۹/۸	۴۳/۲	تابستان ۱۴۰۲
۵۷/۹	۴۵/۸	۳۱/۹	۴۷/۰	۴۳/۴	۴۳/۸	پاییز ۱۴۰۲

ماخذ- مرکز آمار ایران، دفتر شاخص‌های قیمت.

## درصد تغییرات شاخص قیمت تولید کننده و شاخص قیمت مصرف کننده کل کشور

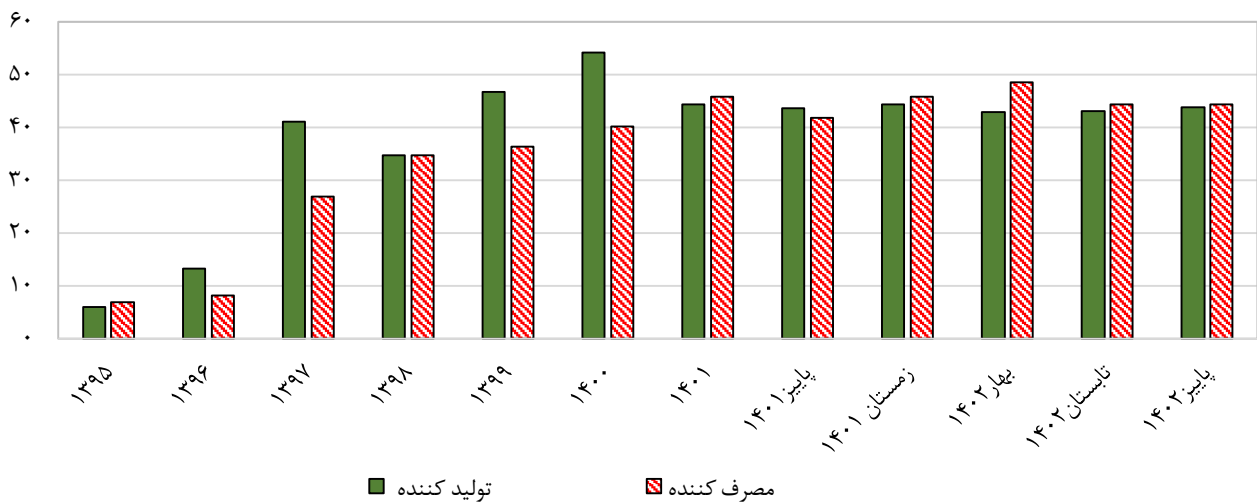

۵-۴- درصد تغییرات شاخص قیمت تولید کننده محصولات گاو‌داری‌های صنعتی کشور (نرخ تورم سالانه) (۱۰۰=۱۳۹۵)

سال / فصل	شاخص کل	گاو ماده تلیسه غیر باردار	گاو ماده شیری	گاو نر داشتی	گوساله پرواری
..... ۱۳۹۵	۰/۰۱	-۰/۹	۲/۶	۳/۷	۰/۳
..... ۱۳۹۶	۸/۸	۲۳/۹	۱۹/۷	۱۶/۶	۱۷/۵
..... ۱۳۹۷	۵۴/۶	۷۶/۷	۶۹/۵	۶۰/۲	۶۷/۴
..... ۱۳۹۸	۳۷/۳	۳۱/۹	۴۱/۰	۵۳/۵	۴۰/۰
..... ۱۳۹۹	۳۲/۴	۷/۷	۸/۲	۱۷/۱	۱۲/۰
..... ۱۴۰۰	۵۹/۰	۵۱/۱	۴۶/۷	۵۲/۵	۵۷/۶
..... ۱۴۰۱	۸۱/۵	۴۶/۱	۵۸/۲	۵۴/۷	۵۵/۲
..... ۱۴۰۲	۵۱/۵	۱۳۴/۷	۱۱۱/۳	۱۰۵/۰	۱۰۵/۱
..... بهمن ۱۴۰۲	۵۳/۳	۱۲۷/۸	۱۱۲/۳	۱۰۴/۲	۱۰۵/۴
..... اسفند ۱۴۰۲	۵۱/۵	۱۳۴/۷	۱۱۱/۳	۱۰۵/۰	۱۰۵/۱
..... فروردین ۱۴۰۳	۴۹/۲	۱۳۳/۸	۱۰۴/۷	۱۰۰/۹	۱۰۰/۱
..... اردیبهشت ۱۴۰۳	۴۷/۲	۱۳۳/۷	۱۰۰/۰	۹۷/۲	۹۵/۷
..... خرداد ۱۴۰۳	۴۵/۴	۱۳۳/۲	۹۵/۷	۹۳/۳	۹۱/۷
..... تیر ۱۴۰۳	۴۱/۰	۱۱۹/۹	۸۴/۶	۸۳/۳	۷۹/۸
..... مرداد ۱۴۰۳	۳۶/۸	۱۰۸/۲	۷۵/۱	۷۶/۰	۶۹/۴

سال / فصل	گاو حذفی شیری یا وازده	گوساله نر زیر ۴ ماه	شیر	کود
..... ۱۳۹۵	۲/۶	۹/۸	-۱/۴	۴/۳
..... ۱۳۹۶	۱۹/۰	۲۳/۶	۲/۶	۱۲/۱
..... ۱۳۹۷	۷۶/۵	۸۱/۴	۴۳/۰	۲۸/۹
..... ۱۳۹۸	۲۶/۱	۵۱/۲	۳۷/۰	۴۲/۷
..... ۱۳۹۹	۷/۴	-۳/۷	۵۱/۸	۷۲/۳
..... ۱۴۰۰	۶۸/۴	۲۴/۲	۶۱/۸	۶۳/۵
..... ۱۴۰۱	۵۹/۴	۵۶/۶	۹۵/۹	۴۷/۹
..... ۱۴۰۲	۱۱۰/۲	۱۴۲/۴	۲۴/۵	۴۷/۵
..... بهمن ۱۴۰۲	۱۱۱/۷	۱۴۰/۵	۲۷/۵	۴۷/۵
..... اسفند ۱۴۰۲	۱۱۰/۲	۱۴۲/۴	۲۴/۵	۴۷/۵
..... فروردین ۱۴۰۳	۱۰۴/۵	۱۳۵/۰	۲۲/۴	۴۵/۱
..... اردیبهشت ۱۴۰۳	۹۹/۸	۱۳۰/۹	۲۰/۵	۴۳/۱
..... خرداد ۱۴۰۳	۹۵/۵	۱۲۸/۰	۱۸/۶	۴۱/۶
..... تیر ۱۴۰۳	۸۲/۵	۱۱۳/۷	۱۶/۵	۴۰/۳
..... مرداد ۱۴۰۳	۷۱/۰	۱۰۲/۰	۱۴/۵	۳۹/۲

ماخذ- مرکز آمار ایران، دفتر شاخص‌های قیمت.

۶-۴- درصد تغییر شاخص قیمت تولید کننده محصولات مرغداری‌های صنعتی کشور (نرخ تورم سالانه محصولات مرغداری‌های صنعتی کشور) (۱۳۹۵=۱۰۰)

سال/ فصل	شاخص کل	گروه مرغ	مرغ گوشتی	جوجه یک روزه <sup>(۱)</sup>	پولت	مرغ حذفی <sup>(۲)</sup>	گروه تخم مرغ	تخم مرغ خوراکی	تخم مرغ نطفه دار <sup>(۳)</sup>	کود
۱۳۹۵	۱۰/۴	۱۳/۴	۸/۲	۰/۰	۱۳/۸	۰/۰	۳/۳	۱۰/۶	۰/۰	۳/۶
۱۳۹۶	۱۶/۳	۸/۹	۷/۹	۱۷/۵	۸/۸	۱۳/۴	۳۳/۱	۴۰/۷	۱۹/۵	۳/۵
۱۳۹۷	۴۵/۲	۵۳/۴	۴۳/۶	۱۳۶/۲	۶۵/۵	۵۹/۴	۳۲/۲	۴۱/۲	۱۳/۴	۹/۲
۱۳۹۸	۱۶/۵	۲۲/۸	۲۱/۱	۳۱/۳	۲۱/۹	۲۶/۸	۲/۰	-۲/۲	۱۲/۷	۶۴/۵
۱۳۹۹	۵۸/۱	۵۱/۸	۵۰/۹	۵۶/۱	۶۸/۴	۳۲/۸	۷۲/۶	۸۷/۶	۳۹/۰	۷۸/۹
۱۴۰۰	۵۲/۸	۵۵/۳	۴۶/۴	۹۵/۹	۶۶/۵	۵۳/۹	۴۷/۲	۳۸/۴	۷۴/۱	۵۲/۸
۱۴۰۱	۷۶/۶	۷۹/۳	۸۹/۸	۴۳/۹	۷۱/۸	۶۴/۵	۷۲/۹	۸۱/۱	۵۳/۱	۳۳/۵
۱۴۰۲	۵۷/۸	۶۵/۷	۵۸/۲	۱۰۰/۷	۶۵/۵	۶۰/۲	۳۹/۳	۲۵/۴	۷۹/۲	۵۱/۷
دی ۱۴۰۲	۶۰/۶	۶۸/۶	۶۴/۹	۸۵/۰	۶۵/۴	۶۸/۸	۴۱/۹	۲۹/۸	۷۶/۵	۵۴/۹
بهمن ۱۴۰۲	۵۹/۵	۶۷/۴	۶۱/۶	۹۴/۲	۶۶/۲	۶۴/۲	۴۰/۸	۲۷/۷	۷۸/۱	۵۳/۵
اسفند ۱۴۰۲	۵۷/۸	۶۵/۷	۵۸/۲	۱۰۰/۷	۶۵/۵	۶۰/۲	۳۹/۳	۲۵/۴	۷۹/۲	۵۱/۷
فروردین ۱۴۰۳	۵۱/۰	۵۶/۹	۵۰/۷	۸۵/۵	۵۵/۸	۴۵/۷	۳۶/۵	۲۳/۵	۷۱/۸	۴۸/۴
اردیبهشت ۱۴۰۳	۴۴/۶	۴۸/۱	۴۲/۱	۷۵/۰	۴۷/۷	۳۵/۶	۳۵/۸	۲۳/۸	۶۷/۰	۴۱/۰
خرداد ۱۴۰۳	۳۸/۴	۴۰/۱	۳۴/۵	۶۵/۴	۳۹/۹	۲۵/۴	۳۴/۰	۲۳/۱	۶۱/۰	۳۳/۵
تیر ۱۴۰۳	۳۴/۸	۳۶/۱	۲۹/۷	۶۴/۷	۳۶/۷	۲۰/۴	۳۱/۶	۱۹/۷	۶۱/۰	۲۶/۴
مرداد ۱۴۰۳	۰/۰	۰/۰	۰/۰	۰/۰	۰/۰	۰/۰	۰/۰	۰/۰	۰/۰	۰/۰

(۱) قبل از سال ۱۳۹۵ شامل یک قلم و بعد از سال ۱۳۹۵ شامل پنج قلم می‌باشد.

(۲) بعد از سال ۱۳۹۵ اضافه شده است.

(۳) قبل از سال ۱۳۹۵ شامل یک قلم و بعد از سال ۱۳۹۵ شامل سه قلم می‌باشد.

ماخذ- مرکز آمار ایران، دفتر شاخص‌های قیمت.



۷-۴- درصد تغییر شاخص قیمت تولید کننده زراعت، باغداری و دامداری سنتی (نرخ تورم سالانه زراعت، باغداری و

دامداری سنتی) (۱۰۰=۱۳۹۵)

سال / فصل	شاخص زراعت و باغداری و دامداری سنتی	زراعت و باغداری	زراعت	غلات	سبزیجات و حبوبات	سایر محصولات زراعی
۱۳۹۵	۲/۱	-۰/۱	۰/۰	۴/۶	-۴/۵	۳/۳
۱۳۹۶	۱۰/۳	۸/۰	۱۱/۶	۵/۶	۱۷/۰	۱۵/۷
۱۳۹۷	۶۱/۸	۶۲/۰	۴۰/۴	۱۰/۰	۸۰/۶	۳۱/۹
۱۳۹۸	۳۴/۳	۲۷/۶	۳۵/۴	۳۸/۹	۳۱/۷	۳۸/۴
۱۳۹۹	۳۴/۷	۴۵/۵	۳۸/۵	۴۵/۴	۲۷/۶	۵۱/۵
۱۴۰۰	۶۶/۰	۷۷/۶	۸۸/۹	۹۱/۸	۷۲/۷	۱۱۵/۶
۱۴۰۱	۶۱/۱	۵۶/۴	۶۹/۸	۹۷/۰	۸۰/۳	۱۳/۶
۱۴۰۲	۳۸/۱	۱۹/۱	۱۵/۱	۹/۳	۱۷/۰	۲۵/۵
بهمن ۱۴۰۲	۳۹/۲	۱۹/۹	۱۶/۶	۹/۵	۲۰/۵	۲۵/۶
اسفند ۱۴۰۲	۳۸/۱	۱۹/۱	۱۵/۱	۹/۳	۱۷/۰	۲۵/۵
فروردین ۱۴۰۳	۳۷/۲	۱۸/۰	۱۲/۷	۶/۲	۱۳/۹	۲۶/۷
اردیبهشت ۱۴۰۳	۳۶/۷	۱۷/۴	۱۱/۲	۳/۳	۱۲/۷	۲۸/۴
خرداد ۱۴۰۳	۳۶/۲	۱۷/۰	۱۰/۱	۰/۷	۱۲/۴	۳۰/۱
تیر ۱۴۰۳	۳۶/۰	۱۸/۵	۱۱/۰	-۰/۲	۱۴/۱	۳۳/۳
مرداد ۱۴۰۳	۰/۰	۰/۰	۰/۰	۰/۰	۰/۰	۰/۰

سال / فصل	باغداری	دامداری سنتی	پرورش بز و بزغاله سنتی	پرورش گاو و گوساله سنتی	پرورش گوسفند و بره سنتی	سایر محصولات حیوانی
۱۳۹۵	-۱/۹	۷/۶	۸/۹	۵/۹	۱۱/۲	۶/۸
۱۳۹۶	۳/۴	۱۵/۳	۲۱/۸	۱۳/۸	۲۷/۸	۵/۴
۱۳۹۷	۹۲/۲	۶۱/۶	۷۰/۷	۷۰/۳	۷۸/۵	۲۹/۹
۱۳۹۸	۱۹/۷	۴۸/۵	۶۲/۲	۴۸/۷	۵۲/۰	۳۹/۱
۱۳۹۹	۵۳/۶	۱۵/۰	۱۱/۶	۶/۰	۹/۴	۴۲/۵
۱۴۰۰	۶۵/۸	۳۹/۳	۲۳/۳	۳۵/۶	۱۷/۹	۷۴/۵
۱۴۰۱	۴۰/۴	۷۵/۰	۴۹/۹	۶۴/۶	۶۴/۱	۱۰۰/۸
۱۴۰۲	۲۴/۷	۸۸/۲	۱۱۴/۴	۱۱۷/۸	۱۳۰/۵	۲۹/۴
بهمن ۱۴۰۲	۲۴/۶	۹۲/۴	۱۱/۹۵	۱۲۱/۸	۱۳۹/۰	۳۲/۶
اسفند ۱۴۰۲	۲۴/۷	۸۸/۲	۱۱۴/۴	۱۱۷/۸	۱۳۰/۵	۲۹/۴
فروردین ۱۴۰۳	۲۵/۸	۸۶/۰	۱۰۹/۲	۱۱۴/۸	۱۲۶/۹	۲۷/۹
اردیبهشت ۱۴۰۳	۲۶/۷	۸۴/۲	۱۰۵/۳	۱۱۱/۶	۱۲۴/۷	۲۶/۶
خرداد ۱۴۰۳	۲۷/۴	۸۲/۳	۱۰۳/۰	۱۰۸/۲	۱۲۳/۰	۲۴/۹
تیر ۱۴۰۳	۲۹/۹	۷۵/۸	۹۵/۵	۹۸/۱	۱۱۰/۸	۲۲/۹
مرداد ۱۴۰۳	۰/۰	۰/۰	۰/۰	۰/۰	۰/۰	۰/۰

مآخذ- مرکز آمار ایران، دفتر شاخص‌های قیمت.

## ۸-۴- درصد تغییر شاخص قیمت تولید کننده محصولات صنعتی کشور (نرخ تورم سالانه محصولات صنعتی کشور) (۱۳۹۵=۱۰۰)

سال / فصل	کل بخش صنعت	ساخت محصولات غذایی	ساخت انواع آشامیدنی‌ها	ساخت فرآورده‌های توتون و تنباکو	ساخت منسوجات	ساخت پوشاک
..... ۱۳۹۵	۴,۷	۴,۹	۱,۴	۲۸,۱	۱,۵	۸,۹
..... ۱۳۹۶	۱۳,۳	۶,۲	۶,۳	-۴,۳	۸,۴	۱۷,۷
..... ۱۳۹۷	۵۸,۶	۳۳,۳	۵۰,۶	۱۴۸,۰	۵۳,۸	۳۳,۵
..... ۱۳۹۸	۳۷,۱	۳۵,۲	۲۸,۸	۲۸,۰	۴۳,۶	۴۶,۶
..... ۱۳۹۹	۵۶,۸	۴۲,۱	۵۱,۳	۱۹,۰	۵۴,۷	۴۷,۹
..... ۱۴۰۰	۵۶,۷	۵۵,۱	۶۱,۶	۲۵,۰	۶۲,۲	۵۹,۵
..... ۱۴۰۱	۳۱,۷	۷۴,۷	۵۴,۶	۳۸,۷	۳۳,۰	۳۵,۸
..... ۱۴۰۲	۲۹,۹	۳۵,۰	۵۵,۲	۲۹,۵	۳۰,۰	۴۴,۳
..... بهمن ۱۴۰۲	۳۰,۴	۳۷,۱	۵۷,۰	۳۰,۲	۳۰,۹	۴۴,۴
..... اسفند ۱۴۰۲	۲۹,۹	۳۵,۰	۵۵,۲	۲۹,۵	۳۰,۰	۴۴,۳
فروردین ۱۴۰۳	۲۹,۲	۳۳,۰	۵۱,۵	۲۷,۹	۲۷,۹	۴۰,۷
اردیبهشت ۱۴۰۳ ...	۲۸,۹	۳۱,۹	۴۹,۸	۲۷,۷	۲۶,۱	۳۷,۴
..... خرداد ۱۴۰۳	۲۸,۹	۳۱,۱	۴۸,۶	۲۷,۷	۲۴,۷	۳۴,۶
..... تیر ۱۴۰۳	۲۷,۳	۲۹,۸	۴۵,۱	۲۷,۶	۲۳,۰	۳۲,۰
..... مرداد ۱۴۰۳	۲۵,۹	۲۹,۰	۴۲,۰	۲۷,۷	۲۱,۴	۲۹,۶

سال / فصل	ساخت چرم و محصولات وابسته	ساخت چوب و فرآورده‌های چوب و چوب‌پنبه، به جز میلمان؛ ساخت کالاهای از نی و مواد حصیربافی	ساخت کاغذ و محصولات کاغذی	چاپ و تکثیر رسانه‌های ضبط شده	ساخت کک و فرآورده‌های حاصل از پالایش نفت	ساخت مواد شیمیایی و فرآورده‌های شیمیایی
..... ۱۳۹۵	۳,۷	-۲,۵	۳,۱	۸,۰	۸,۹	۲,۹
..... ۱۳۹۶	۲,۷	۲,۱	۵,۳	۵,۴	۱۲,۸	۲۳,۲
..... ۱۳۹۷	۵۶,۶	۵۳,۵	۹۰,۷	۵۹,۸	۸۰,۳	۶۵,۹
..... ۱۳۹۸	۶۱,۱	۴۳,۷	۳۷,۳	۶۰,۰	۲۸,۵	۳۶,۸
..... ۱۳۹۹	۴۴,۷	۵۷,۸	۴۸,۶	۲۵,۰	۲۶,۹	۶۹,۱
..... ۱۴۰۰	۴۹,۲	۶۹,۸	۵۰,۳	۶۲,۹	۵۷,۸	۷۳,۹
..... ۱۴۰۱	۳۳,۰	۳۳,۲	۳۶,۱	۵۴,۶	۲۳,۵	۲۶,۴
..... ۱۴۰۲	۲۴,۳	۳۶,۶	۱۷,۵	۵۲,۰	۲۲,۱	۱۸,۷
..... بهمن ۱۴۰۲	۲۵,۶	۳۶,۶	۱۸,۲	۵۳,۱	۱۹,۸	۱۷,۸
..... اسفند ۱۴۰۲	۲۴,۳	۳۶,۶	۱۷,۵	۵۲,۰	۲۲,۱	۱۸,۷
..... فروردین ۱۴۰۳	۲۳,۸	۳۴,۳	۱۶,۳	۴۷,۹	۲۴,۲	۲۰,۷
..... اردیبهشت ۱۴۰۳ ...	۲۴,۶	۳۳,۲	۱۵,۴	۴۴,۱	۲۶,۴	۲۳,۰
..... خرداد ۱۴۰۳	۲۵,۵	۳۲,۴	۱۴,۹	۴۱,۱	۲۸,۹	۲۵,۶
..... تیر ۱۴۰۳	۲۵,۹	۳۱,۲	۱۴,۵	۳۸,۰	۲۶,۱	۲۶,۵
..... مرداد ۱۴۰۳	۲۶,۷	۳۰,۴	۱۴,۱	۳۵,۱	۲۳,۴	۲۷,۶

۸-۴- درصد تغییر شاخص قیمت تولید کننده محصولات صنعتی کشور (نرخ تورم محصولات صنعتی کشور) (۱۰۰=۱۳۹۵)  
(دنباله)

سال / فصل	ساخت محصولات دارویی، مواد شیمیایی مورد استفاده در داروسازی و محصولات دارویی گیاهی	ساخت محصولات از لاستیک و پلاستیک	ساخت سایر محصولات کانی غیر فلزی	ساخت فلزات پایه	ساخت محصولات فلزی ماشین‌آلات و تجهیزات	ساخت محصولات رایانه‌ای، الکترونیکی و نوری
۱۳۹۵	۵,۰	۵,۸	۱,۸	۱,۹	۳,۴	۲,۷
۱۳۹۶	۶,۷	۸,۰	۵,۷	۳۱,۸	۶,۷	۰,۸
۱۳۹۷	۲۷,۴	۵۸,۷	۳۸,۷	۶۷,۹	۶۶,۷	۵۸,۸
۱۳۹۸	۲۴,۵	۳۷,۴	۳۶,۴	۳۲,۷	۴۹,۲	۴۳,۱
۱۳۹۹	۲۹,۷	۶۸,۳	۴۵,۴	۱۰۵,۶	۶۲,۹	۳۷,۳
۱۴۰۰	۳۴,۸	۵۱,۴	۶۸,۵	۵۴,۹	۵۳,۴	۳۷,۶
۱۴۰۱	۴۹,۴	۳۳,۶	۴۶,۹	۱۶,۴	۴۵,۲	۱۸,۵
۱۴۰۲	۴۳,۲	۲۸,۶	۳۷,۸	۲۷,۴	۴۳,۲	۲۳,۴
بهمن ۱۴۰۲	۴۶,۲	۲۹,۷	۳۸,۸	۳۰,۸	۴۵,۹	۲۳,۵
اسفند ۱۴۰۲	۴۳,۲	۲۸,۶	۳۷,۸	۲۷,۴	۴۳,۲	۲۳,۴
فروردین ۱۴۰۳	۳۸,۳	۲۶,۶	۳۵,۵	۲۴,۸	۳۹,۳	۲۲,۰
اردیبهشت ۱۴۰۳	۳۴,۰	۲۵,۴	۳۳,۶	۲۲,۴	۳۶,۰	۲۱,۰
خرداد ۱۴۰۳	۳۰,۱	۲۴,۴	۳۲,۳	۲۰,۶	۳۳,۲	۲۰,۲
تیر ۱۴۰۳	۲۷,۰	۲۳,۶	۳۰,۵	۱۸,۵	۳۰,۲	۲۰,۱
مرداد ۱۴۰۳	۲۴,۳	۲۲,۸	۲۹,۰	۱۶,۴	۲۷,۳	۱۹,۸

سال / فصل	ساخت تجهیزات برقی	ساخت ماشین‌آلات و تجهیزات طبقه‌بندی نشده در جای دیگر	ساخت وسایل نقلیه موتوری، تریلو نیم تریلو	ساخت سایر تجهیزات حمل و نقل	ساخت مبلمان	ساخت سایر مصنوعات
۱۳۹۵	۲,۰	۳,۹	۱,۲	۲,۳	۴,۸	۳,۳
۱۳۹۶	۱۱,۵	۴,۸	۲,۹	۲۴,۳	۷,۴	۹,۲
۱۳۹۷	۶۸,۱	۴۵,۶	۲۶,۰	۳۷,۴	۳۴,۱	۶۵,۳
۱۳۹۸	۴۳,۰	۷۸,۸	۶۰,۶	۳۸,۸	۳۷,۴	۴۸,۷
۱۳۹۹	۷۱,۰	۶۰,۰	۵۳,۱	۱۳۸,۶	۶۸,۴	۲۷,۴
۱۴۰۰	۴۶,۹	۴۶,۱	۳۶,۷	۵۳,۳	۵۱,۶	۴۸,۰
۱۴۰۱	۴۴,۹	۳۹,۹	۲۸,۶	۵۰,۰	۴۱,۵	۴۰,۷
۱۴۰۲	۴۷,۴	۶۹,۵	۴۲,۲	۳۷,۴	۳۵,۳	۳۴,۶
بهمن ۱۴۰۲	۴۹,۸	۶۹,۸	۴۱,۹	۳۹,۲	۳۷,۱	۳۶,۱
اسفند ۱۴۰۲	۴۷,۴	۶۹,۵	۴۲,۲	۳۷,۴	۳۵,۳	۳۴,۶
فروردین ۱۴۰۳	۴۴,۷	۶۴,۴	۳۸,۹	۳۶,۲	۳۳,۲	۳۲,۰
اردیبهشت ۱۴۰۳	۴۳,۲	۶۰,۳	۳۷,۰	۳۴,۹	۳۱,۳	۳۰,۱
خرداد ۱۴۰۳	۴۱,۹	۵۷,۷	۳۵,۵	۳۴,۰	۲۹,۶	۲۸,۵
تیر ۱۴۰۳	۳۹,۸	۵۲,۳	۳۳,۶	۳۲,۴	۲۷,۶	۲۷,۱
مرداد ۱۴۰۳	۳۷,۹	۴۷,۶	۳۱,۸	۳۰,۹	۲۶,۰	۲۶,۰

ماخذ- مرکز آمار ایران، دفتر شاخص‌های قیمت.

## ۹-۴- درصد تغییرات شاخص قیمت تولید کننده بخش معدن و زیربخش‌های اصلی (نرخ تورم سالانه) (۱۳۹۵=۱۰۰)

سال/ فصل	بخش معدن	استخراج زغال سنگ	استخراج کانه های فلزی	استخراج سایر معادن
۱۳۹۵	-۴٫۱	۶٫۵	-۷٫۳	۳٫۸
۱۳۹۶	۲۴٫۰	۱۳٫۳	۲۸٫۲	۹٫۱
۱۳۹۷	۵۹٫۲	۲۷٫۲	۶۸٫۴	۲۰٫۴
۱۳۹۸	۴۹٫۹	۱۰۲٫۱	۴۹٫۵	۴۱٫۶
۱۳۹۹	۷۹٫۸	۷۲٫۷	۸۴٫۱	۵۱٫۱
۱۴۰۰	۹۲٫۹	۸۳٫۴	۹۶٫۷	۶۳٫۸
۱۴۰۱	۲۱٫۰	۲۶٫۲	۱۷٫۲	۵۸٫۵
۱۴۰۲	۴۴٫۰	۲۹٫۵	۴۳٫۹	۴۹٫۶
بهمن ۱۴۰۲	۴۴٫۶	۲۹٫۰	۴۴٫۴	۵۰٫۸
اسفند ۱۴۰۲	۴۴٫۰	۲۹٫۵	۴۳٫۹	۴۹٫۶
فروردین ۱۴۰۳	۴۱٫۴	۲۸٫۱	۴۱٫۳	۴۶٫۴
اردیبهشت ۱۴۰۳	۳۹٫۲	۲۷٫۱	۳۹٫۰	۴۴٫۲
خرداد ۱۴۰۳	۳۷٫۶	۲۶٫۳	۳۷٫۳	۴۲٫۸
تیر ۱۴۰۳	۳۴٫۲	۲۴٫۵	۳۳٫۶	۴۱٫۴
مرداد ۱۴۰۳	۳۱٫۴	۲۳٫۵	۳۰٫۵	۴۰٫۳

ماخذ- مرکز آمار ایران، دفتر شاخص‌های قیمت.

## ۱۰-۴- درصد تغییرات شاخص قیمت تولید کننده بخش برق (نرخ تورم سالانه) به تفکیک ساعات اوج بار، میان بار و کم بار (۱۳۹۵=۱۰۰)

سال/ فصل	شاخص کل	ساعات اوج بار	ساعات میان بار	ساعات کم بار
۱۳۹۵	-۱۸٫۳	-۱۴٫۸	-۱۶٫۹	-۲۲٫۸
۱۳۹۶	۶٫۹	۶٫۵	۸٫۰	۵٫۰
۱۳۹۷	۰٫۰	۴٫۹	-۱٫۴	-۰٫۶
۱۳۹۸	-۳٫۳	-۷٫۷	-۲٫۶	-۱٫۳
۱۳۹۹	۴۶٫۶	۴۴٫۱	۴۸٫۷	۴۴٫۴
۱۴۰۰	۱۹٫۴	۲۰٫۷	۲۰٫۹	۱۵٫۴
۱۴۰۱	۱۶٫۹	۱۶٫۹	۱۵٫۶	۱۹٫۴
۱۴۰۲	۴۹٫۸	۵۲٫۱	۵۰٫۰	۴۸٫۰
بهمن ۱۴۰۲	۴۸٫۳	۵۱٫۰	۴۸٫۸	۴۵٫۴
اسفند ۱۴۰۲	۴۹٫۸	۵۲٫۱	۵۰٫۰	۴۸٫۰
فروردین ۱۴۰۳	۴۴٫۴	۴۵٫۶	۴۴٫۴	۴۳٫۵
اردیبهشت ۱۴۰۳	۳۹٫۱	۳۹٫۲	۳۸٫۸	۳۹٫۴
خرداد ۱۴۰۳	۳۴٫۱	۳۳٫۴	۳۳٫۷	۳۵٫۵
تیر ۱۴۰۳	۲۷٫۵	۲۶٫۶	۲۶٫۷	۲۹٫۹
مرداد ۱۴۰۳	۲۱٫۶	۲۰٫۴	۲۰٫۳	۲۴٫۹

ماخذ- مرکز آمار ایران، دفتر شاخص‌های قیمت.

۱۱-۴- درصد تغییر شاخص قیمت تولید کننده بخش‌های مختلف خدمات در کل کشور (نرخ تورم سالانه) (۱۳۹۵=۱۰۰)

سال / فصل	خدمات	آبرسانی، مدیریت پسماند، فاضلاب و فعالیتهای تصفیه	تعمیر وسایل نقلیه موتوری و موتورسیکلت	حمل و نقل و انبارداری	فعالیت‌های خدماتی مربوط به تامین جا و غذا	اطلاعات و ارتباطات	فعالیت‌های بیمه
۱۳۹۵	۸٫۹	۰۰۰	۹٫۵	۷٫۰	۹٫۰	۰۰۰	۲٫۶
۱۳۹۶	۱۳٫۶	۲۰٫۵	۱۸٫۶	۱۰٫۵	۲۱٫۰	۱۱٫۹	۸٫۶
۱۳۹۷	۲۲٫۶	۱۶٫۸	۳۶٫۶	۲۳٫۲	۴۰٫۸	۱۸٫۱	۱۵٫۴
۱۳۹۸	۳۲٫۹	۱۵٫۸	۴۸٫۰	۴۱٫۰	۶۲٫۵	۲۶٫۳	۹٫۳
۱۳۹۹	۳۷٫۸	۰٫۸	۵۵٫۰	۵۰٫۰	۵۴٫۶	۲۰٫۶	۱۹٫۳
۱۴۰۰	۴۶٫۹	۲۸٫۲	۶۰٫۰	۵۱٫۹	۸۴٫۳	۲۵٫۱	۴۴٫۴
۱۴۰۱	۵۵٫۸	۲۹٫۳	۷۴٫۹	۵۱٫۵	۱۰۹٫۷	۲۲٫۳	۳۰٫۷
۱۴۰۲	۵۴٫۵	۳۲٫۴	۶۸٫۵	۴۵٫۶	۸۶٫۵	۱۷٫۹	۳۱٫۳
فروردین ۱۴۰۳	۵۱٫۷	۳۴٫۸	۶۴٫۰	۴۳٫۰	۷۹٫۸	۱۸٫۵	۳۰٫۵
اردیبهشت ۱۴۰۳	۴۹٫۸	۳۷٫۱	۶۰٫۶	۴۱٫۱	۷۴٫۶	۱۹٫۵	۳۰٫۴
خرداد ۱۴۰۳	۴۸٫۷	۳۹٫۲	۵۷٫۹	۴۰٫۴	۷۰٫۳	۲۰٫۶	۳۰٫۳
تیر ۱۴۰۳	۴۶٫۵	۳۸٫۷	۵۴٫۱	۳۹٫۰	۶۴٫۴	۲۱٫۴	۳۰٫۱
مرداد ۱۴۰۳	۴۴٫۷	۳۸٫۲	۵۰٫۹	۳۸٫۱	۵۹٫۳	۲۲٫۳	۳۰٫۰

سال / فصل	فعالیت‌های املاک و مستغلات	فعالیت‌های حرفه‌ای، علمی و فنی	فعالیت‌های اداری و خدمات پشتیبانی	آموزش	فعالیت‌های مربوط به سلامت انسان و مددکاری اجتماعی	هنر، سرگرمی و تفریح	سایر فعالیت‌های خدماتی
۱۳۹۵	۴٫۸	۱۳٫۸	۰۰۰	۱۶٫۱	۱۶٫۸	۰۰۰	۱۱٫۶
۱۳۹۶	۸٫۲	۱۰٫۱	۹٫۸	۱۸٫۲	۲۳٫۶	۱۶٫۱	۲۱٫۷
۱۳۹۷	۱۳٫۲	۱۷٫۶	۳۴٫۷	۲۱٫۷	۳۰٫۷	۲۶٫۷	۳۲٫۱
۱۳۹۸	۱۹٫۰	۲۷٫۲	۷۲٫۱	۲۵٫۴	۳۴٫۹	۳۲٫۰	۴۰٫۰
۱۳۹۹	۲۲٫۸	۳۶٫۵	۵۷٫۳	۲۹٫۵	۴۱٫۲	۳۷٫۴	۴۴٫۰
۱۴۰۰	۲۴٫۹	۳۳٫۹	۶۴٫۸	۳۲٫۷	۵۷٫۹	۴۷٫۱	۵۱٫۶
۱۴۰۱	۳۲٫۸	۳۲٫۴	۴۱٫۴	۴۶٫۲	۶۹٫۴	۶۴٫۲	۵۶٫۳
۱۴۰۲	۴۳٫۸	۴۰٫۳	۴۷٫۸	۵۲٫۸	۵۹٫۵	۶۵٫۲	۶۲٫۴
فروردین ۱۴۰۳	۴۳٫۷	۳۹٫۱	۴۶٫۲	۵۲٫۴	۵۴٫۷	۶۱٫۷	۵۹٫۳
اردیبهشت ۱۴۰۳	۴۳٫۸	۳۸٫۳	۴۵٫۱	۵۲٫۰	۵۲٫۰	۶۰٫۰	۵۷٫۱
خرداد ۱۴۰۳	۴۴٫۲	۳۸٫۶	۴۴٫۹	۵۱٫۶	۵۰٫۴	۵۹٫۰	۵۵٫۸
تیر ۱۴۰۳	۴۳٫۴	۳۶٫۴	۴۳٫۶	۵۰٫۵	۴۷٫۵	۵۵٫۵	۵۳٫۶
مرداد ۱۴۰۳	۴۳٫۱	۳۴٫۳	۴۳٫۲	۴۹٫۸	۴۵٫۱	۵۲٫۷	۵۱٫۸

ماخذ- مرکز آمار ایران، دفتر شاخص‌های قیمت.

۱۲-۴- درصد تغییرات شاخص قیمت کالاهای وارداتی و صادراتی (نرخ تورم سالانه) (۱۰۰=۱۴۰۰) (درصد)

کالاهای وارداتی		کالاهای صادراتی		سال / فصل <sup>(۱)</sup>
دلاری	ریالی <sup>(۲)</sup>	دلاری	ریالی	
۱۴,۳	۸۴,۳	۱۰,۲	۳۷,۰	۱۳۹۶
۱۷,۶	۱۴۹,۹	۱۸,۵	۹۵,۱	۱۳۹۷
۱۵,۱	۱۷۵,۵	۶,۳	۱۰۸,۵	۱۳۹۸
۱۵,۲	۲۰۵,۸	۴,۰	۱۳۸,۹	۱۳۹۹
۱۵,۹	۲۷۳,۷	۱۳,۲	۱۳۰,۱	۱۴۰۰
۱۵,۳	۱۹۳,۴	۳,۹	۴۲,۰	۱۴۰۱
۶,۴	۶۶,۳	-۰,۴	۳۰,۵	۱۴۰۲
۱۳,۱	۲۱۱,۷	-۰,۵	۴۲,۳	بهار ۱۴۰۲
۱۰,۸	۱۴۳,۹	-۱,۹	۳۹,۴	تابستان ۱۴۰۲
۹,۱	۹۶,۸	-۰,۶	۳۶,۸	پاییز ۱۴۰۲
۶,۴	۶۶,۳	-۰,۴	۳۰,۵	زمستان ۱۴۰۲
۵,۲	۴۷,۱	۱,۷	۲۲,۴	بهار ۱۴۰۳

(۱) مبتنی بر اطلاعات مقدماتی.

(۲) در سال ۱۴۰۱ مبنای محاسباتی نرخ ارز گمرکی در گمرک جمهوری اسلامی ایران تغییر نموده است.

ماخذ- مرکز آمار ایران، دفتر شاخص‌های قیمت.

درصد تغییرات ریالی و دلاری سالانه شاخص کالاهای وارداتی و صادراتی

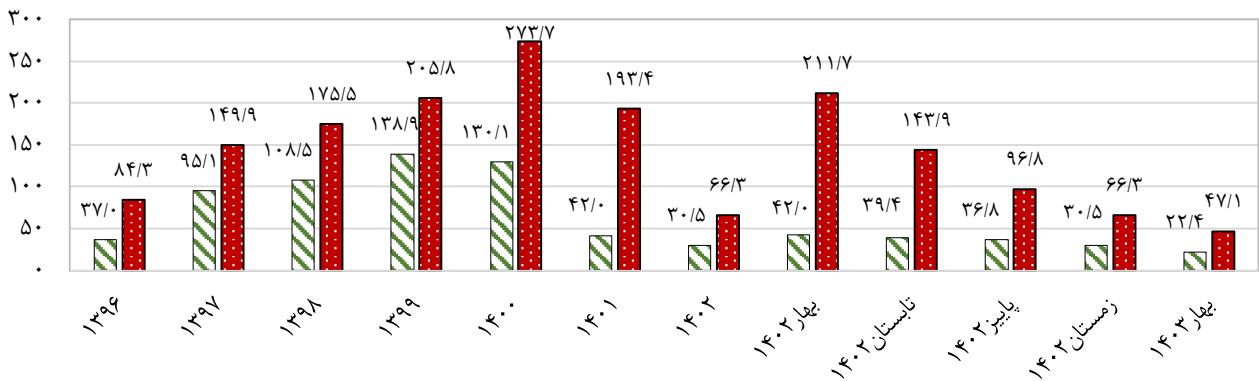

کالاهای وارداتی (ریالی) ■ کالاهای صادراتی (ریالی) □

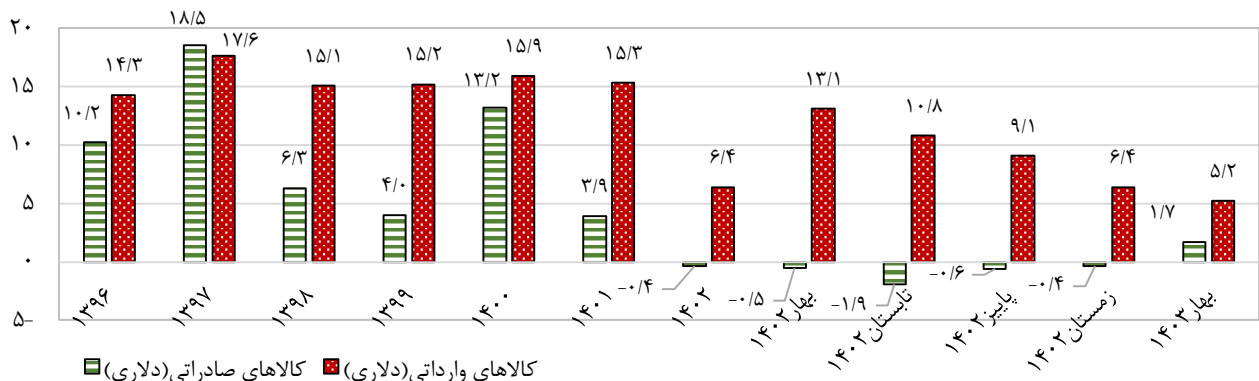

کالاهای وارداتی (دلاری) ■ کالاهای صادراتی (دلاری) □

(ریال)

۱۳-۴- متوسط قیمت اقلام خوراکی منتخب کشور

شرح	واحد مبادله	۱۳۹۹	۱۴۰۰	۱۴۰۱	فروردین ۱۴۰۳	اردیبهشت ۱۴۰۳	خرداد ۱۴۰۳	تیر ۱۴۰۳	مرداد ۱۴۰۳	درصد تغییر نسبت به مرداد ۱۴۰۲
برنج ایرانی درجه یک..	یک کیلوگرم	۲۹۴۵۲۳	۴۷۸۸۴۰	۱۰۷۶۶۱۲	۱۱۲۳۸۰۴	۱۱۶۳۰۸۷	۱۱۸۴۴۷۳	۱۱۹۷۳۴۰	۱۱۹۷۱۲۰	۰٫۸
برنج خارجی درجه یک	یک کیلوگرم	۱۹۰۹۳۲	۲۶۸۶۶۸	۳۹۵۹۳۶	۵۹۵۵۲۸	۶۱۰۳۶۷	۶۱۰۵۹۳	۶۱۲۷۸۶	۶۱۳۱۶۰	۱۳٫۸
شیرینی خشک.....	یک کیلوگرم	۲۵۲۲۸۸	۴۲۵۴۵۳	۷۸۴۸۲۷	۱۳۳۹۰۵۵	۱۳۷۳۰۰۵	۱۳۹۶۴۴۸	۱۴۲۸۶۱۹	۱۴۵۵۳۷۴	۳۰٫۱
ماکارونی.....	۵۰۰ گرم	۵۳۵۲۴	۶۹۶۲۵	۱۶۱۲۶۸	۱۹۵۱۴۲	۱۹۶۶۱۳	۱۹۷۷۹۰	۱۹۹۳۶۳	۲۰۱۷۵۹	۱۱٫۹
رشته آش.....	۵۰۰ گرم	۷۱۹۳۴	۱۰۷۶۵۹	۲۰۹۴۳۷	۳۲۱۹۴۵	۳۷۰۱۶۸	۳۷۵۸۳۵	۳۸۳۶۵۷	۳۷۲۵۹۵	۳۱٫۳
گوشت گوسفند.....	یک کیلوگرم	۱۱۰۲۲۰۸	۱۴۱۰۵۴۰	۲۱۱۳۸۱۰	۵۹۲۱۷۶۵	۶۱۸۷۵۴۸	۶۵۳۰۱۰۳	۶۷۴۲۳۵۹	۶۷۹۴۷۸۹	۵۵٫۵
گوشت گاو یا گوساله...	یک کیلوگرم	۹۶۲۳۱۲	۱۴۰۰۸۹۰	۲۱۶۱۸۴۵	۵۴۷۴۱۸۷	۵۵۴۷۷۰۹	۵۵۹۷۹۹۰	۵۶۷۶۸۳۰	۵۶۹۶۴۹۷	۲۸٫۹
مرغ ماشینی.....	یک کیلوگرم	۱۹۰۹۶۳	۲۹۴۶۲۳	۵۴۰۰۸۰	۸۵۹۶۰۰	۸۲۶۹۸۷	۸۳۷۶۹۵	۸۳۴۸۹۴	۸۴۵۸۸۹	-۳٫۱
ماهی قزل‌آلا.....	یک کیلوگرم	۴۱۱۴۱۸	۷۳۴۱۱۵	۱۰۴۹۱۹۰	۲۲۰۲۹۱۶	۲۱۷۶۰۸۸	۲۱۳۷۰۴۰	۲۱۳۳۶۳۵	۲۱۸۰۳۵۰	۳۰٫۱
کنسرو ماهی تن.....	۱۸۰ گرم	۱۹۸۰۰۱	۲۸۰۳۷۱	۳۴۲۸۳۳	۸۳۷۰۹۸	۸۴۶۱۶۵	۸۵۴۴۵۵	۸۶۱۹۰۳	۸۶۵۰۶۴	۲۶٫۸
شیر پاستوریزه.....	یک لیتر	۸۱۶۳۹	۱۲۷۶۶۴	۲۲۸۹۸۷	۳۲۸۷۴۷	۳۳۱۴۰۱	۳۳۲۹۲۳	۳۳۷۶۲۴	۳۴۱۹۰۶	۱۵٫۴
شیرخشک.....	۴۵۰ گرم	۳۱۸۷۶۶	۴۱۰۷۳۴	۵۴۸۴۴۴	۱۰۵۸۷۳۵	۱۰۹۲۰۰۸	۱۱۲۶۵۰۴	۱۱۵۶۹۹۵	۱۱۵۶۰۴۸	۶۷٫۹
خامه پاستوریزه.....	۲۰۰ گرم	۹۱۵۹۵	۱۴۰۵۱۴	۲۱۰۶۸۹	۳۱۸۷۹۰	۳۲۱۸۳۹	۳۲۴۸۲۸	۳۲۷۱۶۳	۳۲۹۷۵۹	۱۵٫۳
ماست پاستوریزه.....	یک کیلوگرم	۱۰۲۴۶۳	۱۶۶۶۲۱	۳۰۴۰۸۵	۴۳۸۹۸۱	۴۴۴۹۲۴	۴۵۲۴۰۱	۴۶۰۱۳۵	۴۶۷۱۱۰	۱۴٫۱
دوغ پاستوریزه.....	یک و نیم لیتر	۸۷۸۳۱	۱۳۶۱۴۸	۲۳۴۳۴۳	۳۴۱۸۶۴	۳۴۴۸۱۵	۳۵۳۱۰۵	۳۶۱۸۰۲	۳۷۰۴۸۹	۱۶٫۵
پنیر پاستوریزه.....	۵۰۰ گرم	۱۴۶۵۴۴	۲۴۰۲۷۷	۴۵۳۳۶۵	۶۲۲۳۳۷	۶۲۴۹۳۹	۶۲۸۳۵۲	۶۳۳۱۳۵	۶۳۴۹۳۰	۱۰٫۱
تخم مرغ ماشینی.....	یک کیلوگرم	۱۶۷۵۱۸	۲۵۰۶۱۲	۴۴۶۰۱۱	۶۷۲۰۳۷	۶۳۵۶۲۶	۶۷۱۵۲۹	۶۵۸۹۷۸	۶۵۵۴۹۵	۱۷٫۱
کره پاستوریزه (کره حیوانی).....	۱۰۰ گرم	۶۹۷۰۷	۱۱۶۱۱۴	۲۲۳۲۵۲	۳۲۴۴۲۱	۳۲۵۰۸۷	۳۲۶۹۳۵	۳۲۷۶۶۸	۳۳۲۴۹۶	۱۸٫۹
روغن مایع.....	۹۰۰ گرم	۱۱۰۳۲۵	۱۷۳۱۴۳	۶۲۰۳۵۲	۶۳۱۲۴۲	۶۳۱۵۰۶	۶۲۸۹۱۳	۶۲۷۳۸۳	۶۲۴۷۵۱	-۱۰٫۲
روغن نباتی جامد.....	یک کیلوگرم	۱۳۹۴۸۲	۲۱۱۴۰۹	۶۹۳۷۸۸	۶۶۷۱۹۲	۶۷۴۷۸۵	۶۷۷۵۲۸	۶۷۵۰۷۲	۶۶۸۵۱۴	-۱۲٫۱
هلو.....	یک کیلوگرم	۱۳۳۰۷۴	۱۹۱۲۰۵	۲۲۶۳۱۹	-	-	-	۱۰۳۸۴۷۲	۶۶۴۳۹۰	۶۳٫۳
انار.....	یک کیلوگرم	۱۶۶۱۲۱	۲۱۹۹۷۱	۲۹۳۰۳۲	۵۵۳۵۵۰	-	-	-	-	-
موز.....	یک کیلوگرم	۲۵۹۳۰۶	۳۱۳۸۶۶	۴۷۲۷۹۲	۸۳۵۷۴۴	۸۲۳۰۲۶	۸۶۵۷۹۷	۹۰۸۸۳۳	۸۸۴۰۶۱	۳۵٫۳
سیب درختی زرد.....	یک کیلوگرم	۱۲۹۳۸۵	۱۷۳۵۸۲	۲۸۲۷۰۲	۴۳۷۶۲۴	۴۴۶۸۸۰	۵۱۹۷۱۲	۶۲۸۳۵۳	۶۰۹۶۰۰	۵۴٫۷
لیموترش.....	یک کیلوگرم	۲۳۱۱۳۱	۲۳۲۲۳۹	۲۹۳۲۲۳	۴۲۶۶۳۸	۴۷۶۴۷۵	۵۷۸۱۳۷	۶۰۸۸۳۹	۵۸۵۰۸۶	۶۴٫۷
پرتقال محصول داخلی.....	یک کیلوگرم	۱۴۳۳۳۹	۱۷۹۸۶۶	۲۲۷۸۲۲	۳۲۰۶۴۵	۳۴۳۳۵۲	۴۶۰۲۱۸	۵۸۷۶۵۶	۶۱۲۱۲۰	۳۳٫۲
خربزه.....	یک کیلوگرم	۶۰۴۳۱	۸۴۱۵۲	۱۳۱۵۳۱	۲۸۳۵۸۳	۲۸۷۰۷۳	۳۱۰۴۰۸	۳۳۶۶۳۲	۳۱۵۷۰۶	۵۵٫۱

(ریال)

۱۳-۴- متوسط قیمت اقلام خوراکی منتخب کشور (دنباله)

شرح	واحد مبادله	۱۳۹۹	۱۴۰۰	۱۴۰۱	فروردین ۱۴۰۳	اردیبهشت ۱۴۰۳	خرداد ۱۴۰۳	تیر ۱۴۰۳	مرداد ۱۴۰۳	درصد تغییر نسبت به تیر ماه ۱۴۰۲
هندوانه.....	یک کیلوگرم	۳۵۲۹۲	۷۱۲۱۰	۸۱۸۷۰	۱۶۵۶۱۹	۱۲۹۳۴۴	۱۵۲۸۸۷	۱۷۳۳۴۳	۱۶۶۶۱۴	۸۲٫۲
کشمش پلویی.....	یک کیلوگرم	۳۹۰۵۸۶	۵۲۸۳۵۴	۸۶۴۸۴۳	۱۸۷۴۴۷۱	۱۹۲۰۹۰۹	۱۹۶۹۹۴۳	۲۰۲۷۴۷۲	۲۰۵۶۰۳۸	۵۹٫۶
مغز گردو.....	یک کیلوگرم	۲۱۵۴۱۹۹	۲۷۴۳۵۱۴	۳۵۲۰۰۱۲	۵۶۸۴۰۵۲	۵۷۷۴۱۰۴	۵۸۷۹۴۷۳	۵۹۴۳۷۷۴	۶۱۱۲۱۷۱	۳۹٫۵
پسته.....	یک کیلوگرم	۱۸۹۸۳۱۹	۲۷۶۷۳۷۰	۴۴۲۷۵۰۰	۷۶۵۶۸۷۷	۷۷۲۵۸۱۹	۷۷۱۷۷۳۹	۷۷۳۰۹۱۸	۷۷۱۸۲۶۹	-۲٫۹
مغز بادام درختی.....	یک کیلوگرم	۲۰۱۳۰۴۲	۲۷۲۰۶۱۴	۳۵۰۰۴۲۴	۵۹۳۸۷۹۷	۶۱۴۶۱۴۶	۶۲۸۱۴۵۷	۶۳۵۴۷۷۶	۶۴۲۳۹۹۴	۳۱٫۲
قارچ.....	یک کیلوگرم	۲۵۵۵۲۱	۴۴۰۰۸۴	۶۱۹۸۷۳	۱۲۴۲۶۱۳	۱۲۳۷۷۳۸	۱۲۴۶۸۰۹	۱۲۵۴۰۴۷	۱۳۱۵۲۲۸	۵۳٫۲
خیار.....	یک کیلوگرم	۷۹۸۱۲	۱۱۱۹۱۷	۱۷۴۱۴۵	۲۹۸۱۹۱	۲۷۵۰۸۶	۲۸۲۲۰۵	۲۸۲۲۹۳	۳۰۳۵۸۸	۲۷٫۸
کدو سبز.....	یک کیلوگرم	۶۷۹۸۵	۹۹۴۰۹	۱۵۰۵۵۹	۲۳۱۶۳۰	۲۴۸۶۶۷	۲۳۰۶۵۲	۲۲۸۶۷۶	۲۳۱۹۸۲	۲۸٫۰
بادمجان.....	یک کیلوگرم	۶۰۳۴۶	۹۲۲۱۰	۱۴۷۶۶۶	۲۳۷۷۶۹	۲۲۵۲۲۴	۲۵۳۰۸۷	۲۱۸۵۴۸	۲۴۱۲۹۲	۲۶٫۶
گوجه فرنگی.....	یک کیلوگرم	۶۱۲۶۰	۹۶۶۳۶	۱۳۸۵۳۱	۱۸۷۷۶۱	۲۱۵۲۹۱	۲۱۵۶۹۴	۲۱۰۷۰۸	۲۴۸۸۶۵	۷۶٫۱
فلفل دلمه ای.....	یک کیلوگرم	۱۱۷۹۳۲	۱۵۱۰۲۰	۲۴۵۴۲۳	۴۵۱۶۳۹	۴۳۴۹۸۱	۴۴۷۶۲۵	۴۵۵۶۱۳	۴۶۱۶۳۵	۳۹٫۱
سیب زمینی.....	یک کیلوگرم	۴۶۹۷۲	۸۱۹۲۷	۱۶۸۷۶۷	۱۸۲۴۰۶	۲۰۷۲۳۱	۲۱۴۵۵۳	۲۰۳۴۵۴	۱۹۹۱۷۳	۱۴٫۲
پیاز.....	یک کیلوگرم	۵۱۳۳۲	۶۷۱۳۴	۱۵۱۱۸۱	۲۷۰۲۰۳	۲۸۸۵۴۸	۲۷۰۳۶۵	۲۵۵۱۶۰	۲۴۷۰۳۸	۷۰٫۳
هویج فرنگی.....	یک کیلوگرم	۵۶۱۹۵	۱۱۵۲۱۱	۱۱۲۵۷۱	۱۴۹۲۰۵	۱۶۷۲۹۴	۲۰۰۵۴۱	۲۴۳۳۷۱	۲۴۳۴۷۶	۶۶٫۹
نخود.....	یک کیلوگرم	۲۰۱۲۹۱	۳۷۱۸۶۶	۵۶۶۶۵۸	۷۹۲۳۳۶	۸۲۴۵۷۱	۸۴۶۶۴۳	۸۶۸۷۱۲	۸۸۷۲۹۰	۲۱٫۹
لوبیا چیتی.....	یک کیلوگرم	۲۹۳۹۴۹	۴۶۰۲۵۷	۶۷۷۹۶۰	۹۹۵۴۸۲	۱۰۷۲۷۵۵	۱۱۲۱۲۸۱	۱۱۵۷۸۲۴	۱۱۸۲۸۶۰	۳۴٫۴
لوبیا قرمز.....	یک کیلوگرم	۲۷۰۸۴۱	۳۹۰۰۵۰	۵۳۹۳۵۶	۹۱۴۶۴۳	۱۰۱۱۴۶۳	۱۰۶۷۲۸۳	۱۱۷۶۳۵	۱۱۵۵۷۲۷	۵۷٫۶
عدس.....	یک کیلوگرم	۲۴۴۴۴۳	۳۸۷۰۲۹	۵۸۸۴۶۵	۸۲۵۰۸۲	۸۹۶۶۶۱	۹۴۹۲۸۲	۹۹۰۸۱۶	۱۰۳۳۰۰۱	۴۹٫۵
لپه.....	یک کیلوگرم	۲۹۸۵۸۴	۴۵۹۶۳۴	۵۷۴۸۶۴	۷۹۵۷۷۵	۸۵۰۰۶۴	۸۷۸۶۰۸	۹۱۴۵۷۵	۹۴۵۳۰۳	۴۲٫۵
قند.....	یک کیلوگرم	۱۱۱۷۵۴	۱۸۷۶۳۹	۳۲۷۴۹۶	۴۸۳۲۲۱	۵۰۷۲۵۵	۵۶۷۸۹۹	۶۰۱۲۲۱	۶۲۹۲۵۰	۴۴٫۰
شکر.....	یک کیلوگرم	۹۲۶۴۶	۱۵۶۹۰۹	۲۵۲۲۹۱	۳۹۳۶۴۷	۴۰۸۴۰۳	۴۵۳۰۶۵	۴۸۰۲۸۷	۴۹۰۵۵۲	۳۸٫۶
رب گوجه فرنگی.....	یک کیلوگرم	۱۸۱۳۲۵	۲۸۲۴۰۵	۴۹۷۶۶۵	۶۲۸۶۶۳	۶۳۶۶۰۳	۶۴۵۰۴۵	۶۵۲۶۱۷	۶۶۳۷۶۰	۱۸٫۰
سس گوجه فرنگی.....	۵۰۰ گرم	۱۰۴۲۵۸	۱۶۵۵۸۳	۲۶۱۱۱۴	۳۸۸۰۵۹	۳۹۸۲۷۹	۴۱۲۸۲۷	۴۲۴۴۰۸	۴۴۶۲۹۳	۳۹٫۰
سس مایونز.....	۳۰۰ گرم	۷۲۵۷۲	۱۲۰۷۷۱	۲۵۶۴۴۶	۳۷۱۲۵۵	۳۷۷۸۳۴	۳۸۶۸۱۳	۳۹۵۴۶۴	۴۰۷۰۵۰	۲۱٫۴
چای خارجی بسته‌ای	۵۰۰ گرم	۷۴۹۹۲۰	۱۱۰۴۴۲۳	۱۴۲۸۶۷۳	۲۳۴۹۹۵۶	۲۴۶۹۱۹۲	۲۵۶۵۹۳۲	۲۶۷۵۶۰۱	۲۷۶۴۴۸۸	۳۹٫۶
نوشابه گازدار.....	یک و نیم لیتر	۷۰۰۷۲	۱۲۶۳۵۷	۱۵۸۴۱۲	۲۸۲۹۹۲	۲۸۴۰۳۱	۲۸۹۲۱۱	۳۰۳۹۳۱	۳۰۸۸۹۷	۱۲٫۸

ماخذ- مرکز آمار ایران، دفتر شاخص‌های قیمت.





## فصل ۵

## متغیرهای پولی و اعتباری



۱-۵- نقدینگی بر حسب عوامل موثر بر عرضه آن<sup>(۱)</sup> (هزار میلیارد ریال)

خالص سایر اقلام	بدهی بخش غیر دولتی به سیستم بانکی	خالص بدهی بخش دولتی به سیستم بانکی	خالص دارایی‌های خارجی سیستم بانکی	نقدینگی	سال / فصل
۲۰۱,۵	۸۲۴۰,۷	۱۵۷۹,۱	۱۵۷۹,۱	۱۲۵۳۴	۱۳۹۵
۸۴۵,۴	۹۷۶۱,۳	۱۸۳۸,۱	۲۸۵۵,۰	۱۵۳۰۰	۱۳۹۶
۱۷۰۷,۲	۱۱۴۶۶,۸	۲۴۰۲,۴	۳۲۵۲,۶	۱۸۸۲۹	۱۳۹۷
۳۱۳۳,۴	۱۴۱۶۲,۸	۲۷۹۳,۰	۴۶۳۲,۳	۲۴۷۲۲	۱۳۹۸
۴۳۱۷,۷	۲۱۰۱۳,۷	۳۵۵۲,۸	۵۸۷۷,۵	۳۴۷۶۲	۱۳۹۹
۵۰۱۵,۱	۳۱۴۴۶,۷	۳۴۲۴,۶	۸۴۳۸,۰	۴۸۳۲۴	۱۴۰۰
۷۵۴۱,۱	۴۳۸۹۷,۵	۵۶۱۲,۴	۶۳۲۵,۸	۶۳۳۷۷	۱۴۰۱
-۷۱۹۰,۲	۵۶۵۴۵,۸	۷۵۰۷,۴	۲۱۹۱۱,۵	۷۸۷۷۵	۱۴۰۲
۷۱۶۰,۹	۴۵۳۹۹,۱	۶۹۵۵,۰	۶۳۴۴,۷	۶۵۸۶۰	بهار ۱۴۰۲
۶۸۰۵,۱	۴۹۱۵۰,۶	۹۷۷۷,۵	۵۲۵۸,۰	۷۰۹۹۱	تابستان ۱۴۰۲
۷۳۹۱,۱	۵۲۷۱۶,۴	۹۳۷۱,۱	۵۵۰۱,۴	۷۴۹۸۰	پاییز ۱۴۰۲
-۷۱۹۰,۲	۵۶۵۴۵,۸	۷۵۰۷,۴	۲۱۹۱۱,۵	۷۸۷۷۵	زمستان ۱۴۰۲
-۸۵۱۵,۷	۵۶۶۴۵,۶	۷۵۸۳,۵	۲۳۹۶۹,۵	۷۹۶۸۳	فروردین ۱۴۰۳
-۹۶۶۵,۸	۵۷۸۰۷,۷	۸۷۰۳,۱	۲۴۴۵۱,۷	۸۱۲۹۷	اردیبهشت ۱۴۰۳
-۸۳۹۵,۸	۵۹۳۱۸,۴	۸۱۳۷,۰	۲۴۴۸۰,۳	۸۳۵۴۰	خرداد ۱۴۰۳

(۱) با توجه به تکلیف مجمع عمومی سال ۱۴۰۱ بانک مرکزی مبنی بر تغییر دارایی‌های ارزی (با توجه به کیفیت آن‌ها) و بدهی‌های ارزی بانک مرکزی در سال ۱۴۰۲، صورت وضعیت دارایی‌ها و بدهی‌های بانک مرکزی در پایان سال مذکور مورد بازنگری و تعدیل قرار گرفت. علاوه بر این، بر اساس دستورالعمل تهیه آمارهای پولی و مالی صندوق بین‌المللی پول (MFSMCG, 2016) و با در نظر گرفتن اصل قلمروی اقتصادی، طبقه‌بندی اجزای پایه پولی در راستای انطباق بیشتر با استانداردهای بین‌المللی مورد بازبینی قرار گرفت. بر این اساس، مقادیر پایه پولی و اجزای آن از سال ۱۴۰۰ به بعد با لحاظ موارد مذکور آرایه شده است. ماخذ- بانک مرکزی جمهوری اسلامی ایران.

نقدینگی بر حسب عوامل موثر بر عرضه آن

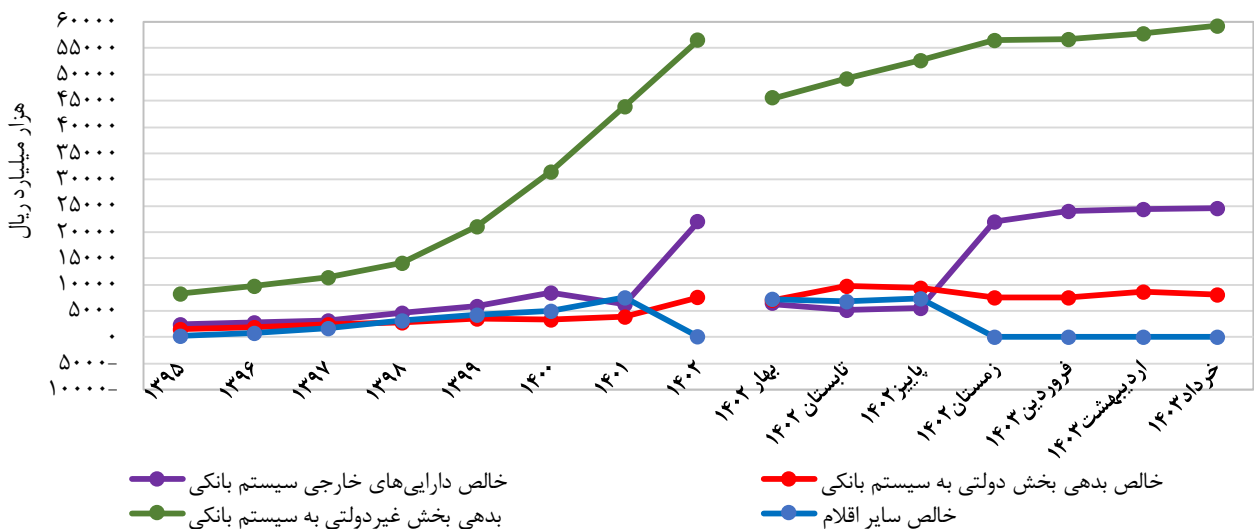

(هزار میلیارد ریال)

۲-۵- ترکیب اجزای نقدینگی بر حسب مصارف<sup>(۱)</sup>

سال / فصل	نقدینگی	پول <sup>(۲)</sup>	اسکناس و مسکوک در دست اشخاص	سپرده‌های دیداری	سپرده‌های غیر دیداری (شبه پول)	سهم پول از نقدینگی	سهم شبه پول از نقدینگی
۱۳۹۵	۱۲۵۳۴	۱۶۳۰	۳۹۳	۱۲۳۷	۱۰۹۰۴	۱۳/۰۰	۸۷/۰۰
۱۳۹۶	۱۵۳۰۰	۱۹۴۷	۴۴۳	۱۵۰۴	۱۳۳۵۳	۱۲/۷۳	۸۷/۲۷
۱۳۹۷	۱۸۸۲۹	۲۸۵۳	۵۴۸	۲۳۰۵	۱۵۹۷۷	۱۵/۱۵	۸۴/۸۵
۱۳۹۸	۲۴۷۲۲	۴۲۷۳	۶۱۱	۳۶۶۲	۲۰۴۴۹	۱۷/۲۸	۸۲/۷۲
۱۳۹۹	۳۴۷۶۲	۶۹۱۰	۷۳۵	۶۱۷۵	۲۷۸۵۲	۱۹/۸۸	۸۰/۱۲
۱۴۰۰	۴۸۳۲۴	۹۸۶۶	۸۶۴	۹۰۰۲	۳۸۴۵۹	۲۰/۴۲	۷۹/۵۹
۱۴۰۱	۶۳۳۷۷	۱۶۲۹۷	۱۲۲۶	۱۵۰۷۱	۴۷۰۸۰	۲۵/۷۱	۷۴/۲۹
۱۴۰۲	۷۸۷۷۵	۱۹۱۴۷	۱۴۶۹	۱۷۶۷۸	۵۹۶۲۸	۲۴/۳۱	۷۵/۶۹
بهار ۱۴۰۲	۶۵۸۶۰	۱۶۹۴۸	۱۲۰۰	۱۵۷۴۸	۴۸۹۱۳	۲۵/۷۳	۷۴/۲۷
تابستان ۱۴۰۲	۷۰۹۹۱	۱۷۹۱۳	۱۲۳۶	۱۶۶۷۸	۵۳۰۷۸	۲۵/۲۳	۷۴/۷۷
پاییز ۱۴۰۲	۷۴۹۸۰	۱۸۰۱۴	۱۲۶۸	۱۶۷۴۶	۵۶۹۶۶	۲۴/۰۲	۷۵/۹۸
زمستان ۱۴۰۲	۷۸۷۷۵	۱۹۱۴۷	۱۴۶۹	۱۷۶۷۸	۵۹۶۲۸	۲۴/۳۱	۷۵/۶۹
فروردین ۱۴۰۳	۷۹۶۸۳	۱۹۲۸۱	۱۴۸۸	۱۷۷۹۳	۶۰۴۰۲	۲۴/۲۰	۷۵/۸۰
اردیبهشت ۱۴۰۳	۸۱۲۹۷	۱۹۵۴۲	۱۴۶۰	۱۸۰۸۲	۶۱۷۵۵	۲۴/۰۴	۷۵/۹۶
خرداد ۱۴۰۳	۸۳۵۴۰	۲۰۵۳۷	۱۴۳۶	۱۹۱۰۱	۶۳۰۰۳	۲۴/۵۸	۷۵/۴۲

(۱) اختلاف در سرجمع ناشی از گرد کردن اعداد می‌باشد.

(۲) پول، از مجموع اسکناس و مسکوک در دست اشخاص و سپرده‌های دیداری به دست می‌آید.

ماخذ- بانک مرکزی جمهوری اسلامی ایران.

ترکیب اجزای نقدینگی بر حسب مصارف

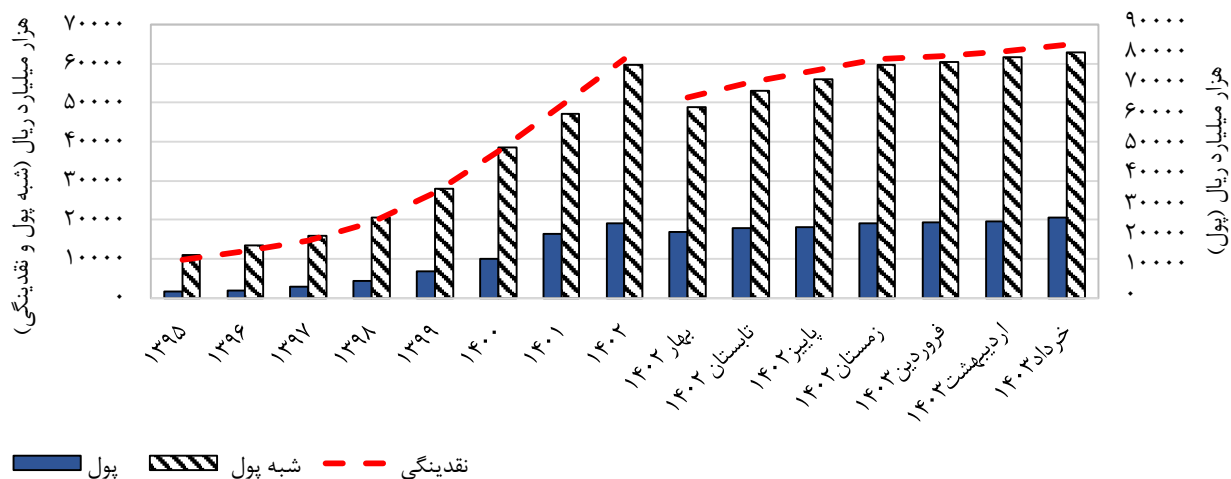

۳-۵- نقدینگی، پایه پولی و ضرایب فزاینده نقدینگی<sup>(۱)</sup>

سال / فصل	نقدینگی (هزار میلیارد ریال)	پایه پولی (هزار میلیارد ریال)	ضریب فزاینده نقدینگی (درصد)
۱۳۹۵	۱۲۵۳۴	۱۷۹۸	۶/۹۷
۱۳۹۶	۱۵۳۰۰	۲۱۴۰	۷/۱۵
۱۳۹۷	۱۸۸۲۹	۲۶۵۷	۷/۰۹
۱۳۹۸	۲۴۷۲۲	۳۵۲۹	۷/۰۱
۱۳۹۹	۳۴۷۶۲	۴۵۸۹	۷/۵۸
۱۴۰۰	۴۸۳۲۴	۵۹۸۱	۸/۰۸
۱۴۰۱	۶۳۳۷۷	۸۵۴۸	۷/۴۱
۱۴۰۲	۷۸۷۷۵	۱۰۹۲۱	۷/۲۱
بهار ۱۴۰۲	۶۵۸۶۰	۹۰۲۹	۷/۲۹
تابستان ۱۴۰۲	۷۰۹۹۱	۹۷۲۲	۷/۳۰
پاییز ۱۴۰۲	۷۴۹۸۰	۱۰۱۳۶	۷/۳۳
زمستان ۱۴۰۲	۷۸۷۷۵	۱۰۹۲۱	۷/۲۱
فروردین ۱۴۰۳	۷۹۶۸۳	۱۰۸۳۲	۷/۳۶
اردیبهشت ۱۴۰۳	۸۱۲۹۷	۱۰۹۵۱	۷/۴۲
خرداد ۱۴۰۳	۸۳۵۴۰	۱۱۱۴۵	۷/۵۰

(۱) با توجه به تکلیف مجمع عمومی سال ۱۴۰۱ بانک مرکزی مبنی بر تغییر دارایی‌های ارزی (با توجه به کیفیت آن‌ها) و بدهی‌های ارزی بانک مرکزی در سال ۱۴۰۲، صورت وضعیت دارایی‌ها و بدهی‌های بانک مرکزی در پایان سال مذکور مورد بازنگری و تعدیل قرار گرفت. علاوه بر این، بر اساس دستورالعمل تهیه آمارهای پولی و مالی صندوق بین‌المللی پول (MFSMCG, 2016) و با در نظر گرفتن اصل قلمروی اقتصادی، طبقه‌بندی اجزای پایه پولی در راستای انطباق بیشتر با استانداردهای بین‌المللی مورد بازبینی قرار گرفت. براین اساس، مقادیر پایه پولی و اجزای آن از سال ۱۴۰۰ به بعد با لحاظ موارد مذکور ارایه شده است. ماخذ- بانک مرکزی جمهوری اسلامی ایران.

نقدینگی، پایه پولی و ضرایب فزاینده پولی

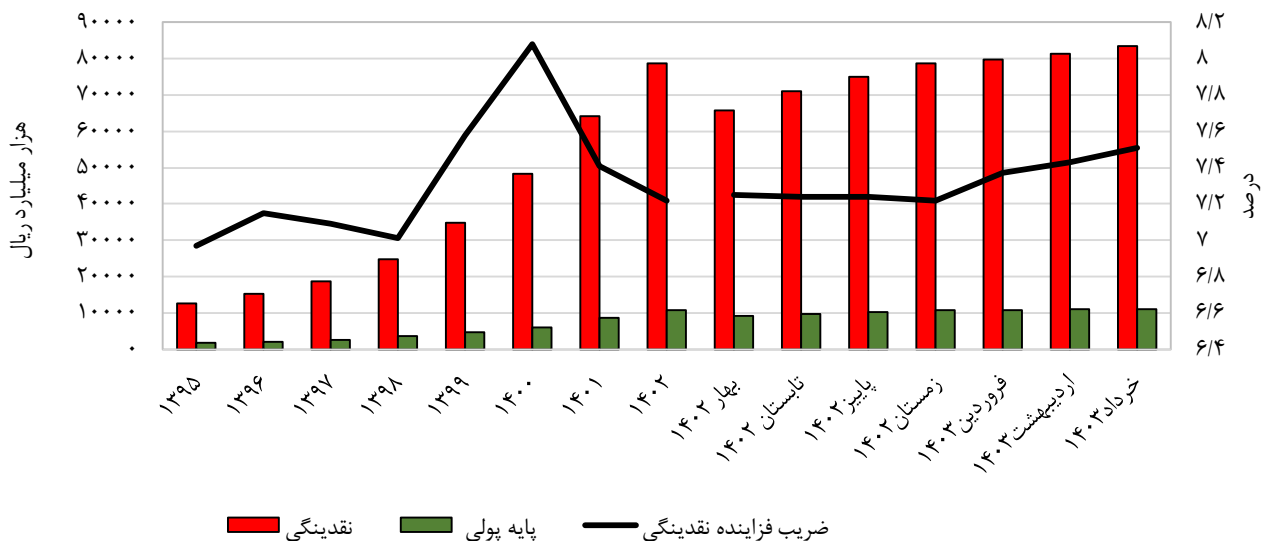

۴-۵- نسبت نقدینگی به تولید ناخالص داخلی

سال / فصل	نقدینگی (میلیارد ریال)	محصول ناخالص داخلی به قیمت جاری (میلیارد ریال)	نسبت نقدینگی به تولید ناخالص داخلی (درصد)
۱۳۹۵	۱۲۵۳۳۹۰۰	۱۴۹۰۶۲۵۷	۸۴
۱۳۹۶	۱۵۲۹۹۸۰۰	۱۷۹۷۱۸۷۱	۸۵
۱۳۹۷	۱۸۸۲۸۹۰۰	۲۵۹۸۹۰۰۶	۷۲
۱۳۹۸	۲۴۷۲۲۱۵۰	۳۵۳۷۵۳۶۵	۷۰
۱۳۹۹	۳۴۷۶۱۷۰۰	۵۴۸۴۳۸۷۸	۶۳
۱۴۰۰	۴۸۳۲۴۴۰۰	۹۲۸۹۹۰۶۰	۵۲
۱۴۰۱	۶۳۳۷۶۸۰۰	۱۴۲۲۴۸۹۷۹	۴۵
۱۴۰۲	۷۸۷۷۴۵۰۰	۱۹۳۶۸۵۰۱۴	۴۱
زمستان ۱۴۰۱	۶۳۳۷۶۸۰۰	۳۹۶۸۴۸۵۸	۰۰۰
بهار ۱۴۰۲	۶۵۸۵۹۷۰۰	۴۱۷۵۰۴۳۱	۰۰۰
تابستان ۱۴۰۲	۷۰۹۹۱۲۰۰	۴۷۷۶۰۴۵۹	۰۰۰
پاییز ۱۴۰۲	۷۴۹۸۰۰۰۰	۵۰۱۷۵۰۸۵	۰۰۰
زمستان ۱۴۰۲	۷۸۷۷۴۵۰۰	۵۳۹۹۹۰۳۸	۰۰۰

ماخذ- بانک مرکزی جمهوری اسلامی و مرکز آمار ایران.

نسبت نقدینگی به تولید ناخالص داخلی

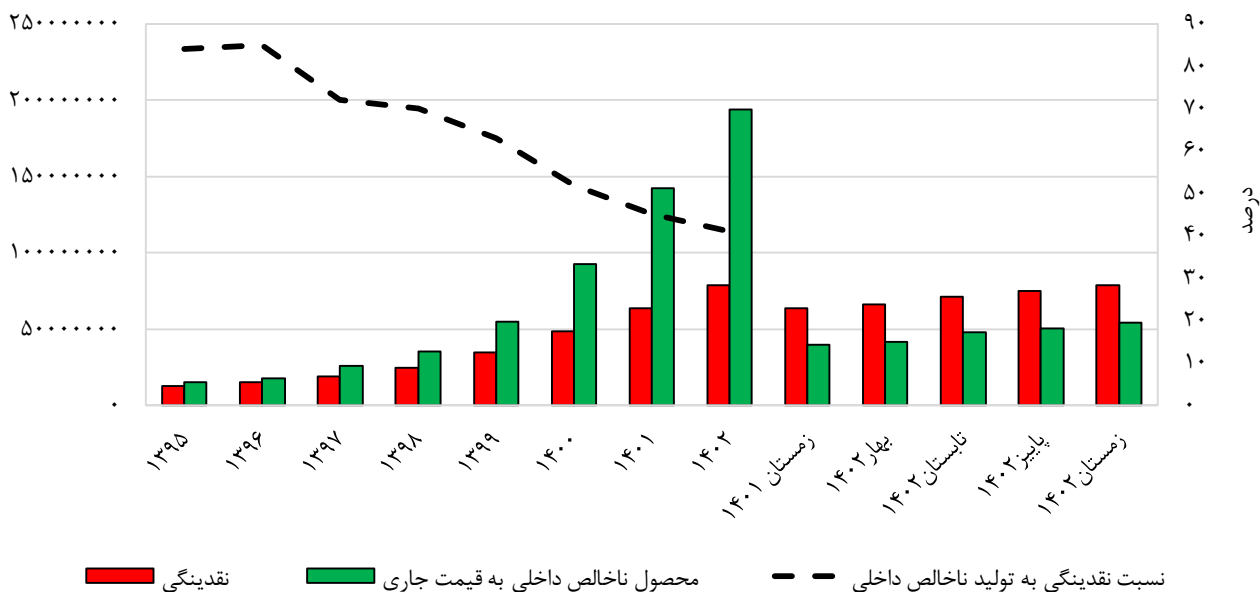

۵-۵- رشد نقدینگی، پول، پایه پولی، رشد تولید ناخالص داخلی و تورم

سال	نقدینگی	پول	پایه پولی	تولید ناخالص داخلی به قیمت ثابت (میلیارد ریال)	رشد نقدینگی	رشد پول	رشد پایه پولی	رشد تولید ناخالص داخلی به قیمت ثابت	تورم
..... ۱۳۹۱	۴۶۰۷	۱۱۳۷	۹۷۶	۶۲۷۹۳۵۲	۳۰/۰	۲۶/۹	۲۷/۶	-۸/۶	۲۹/۵
..... ۱۳۹۲	۶۳۹۶	۱۱۹۶	۱۱۸۵	۶۴۳۴۳۷۶	۳۸/۸	۵/۲	۲۱/۴	۲/۵	۳۲/۸
..... ۱۳۹۳	۷۸۲۴	۱۲۰۸	۱۳۱۱	۶۵۸۰۵۵۳	۲۲/۳	۱/۰	۱۰/۶	۲/۳	۱۴/۶
..... ۱۳۹۴	۱۰۱۷۳	۱۳۶۷	۱۵۳۴	۶۵۷۷۲۸۷	۳۰/۰	۱۳/۲	۱۷/۰	۰/۰	۱۱/۱
..... ۱۳۹۵	۱۲۵۳۴	۱۶۳۰	۱۷۹۸	۷۵۰۸۸۱۴	۲۳/۲	۱۹/۲	۱۷/۲	۱۴/۲	۶/۹
..... ۱۳۹۶	۱۵۳۰۰	۱۹۴۷	۲۱۴۰	۷۸۶۹۷۶۳	۲۲/۱	۱۹/۴	۱۹/۰	۴/۸	۸/۲
..... ۱۳۹۷	۱۸۸۲۹	۲۸۵۳	۲۶۵۷	۷۴۹۷۷۴۴	۲۳/۱	۴۶/۵	۲۴/۲	-۴/۷	۲۶/۹
..... ۱۳۹۸	۲۴۷۲۲	۴۲۷۳	۳۵۲۹	۷۱۵۵۶۳۶	۳۱/۳	۴۹/۸	۳۲/۸	-۴/۶	۳۴/۸
..... ۱۳۹۹	۳۴۷۶۲	۶۹۱۰	۴۵۸۹	۷۳۹۴۹۳۳	۴۰/۶	۶۱/۷	۳۰/۰	۳/۳	۳۶/۴
..... ۱۴۰۰	۴۸۳۲۴	۹۸۶۶	۵۹۸۱	۷۸۰۹۲۷۶	۳۹/۰	۴۲/۸	۳۰/۳	۵/۶	۴۰/۲
..... ۱۴۰۱	۶۳۳۷۷	۱۶۲۹۷	۸۵۴۸	۸۲۰۵۳۴۵	۳۱/۱	۶۵/۲	۴۲/۹	۵/۱	۴۵/۸
..... ۱۴۰۲	۷۸۷۷۵	۱۹۱۴۷	۱۰۹۲۱	۸۶۷۴۶۴۱	۲۴/۳	۱۷/۵	۲۷/۸	۵/۷	۴۰/۷

ماخذ- بانک مرکزی جمهوری اسلامی ایران و مرکز آمار ایران.

روند رشد پول، پول، پایه پولی، تورم و رشد تولید ناخالص داخلی به قیمت ثابت

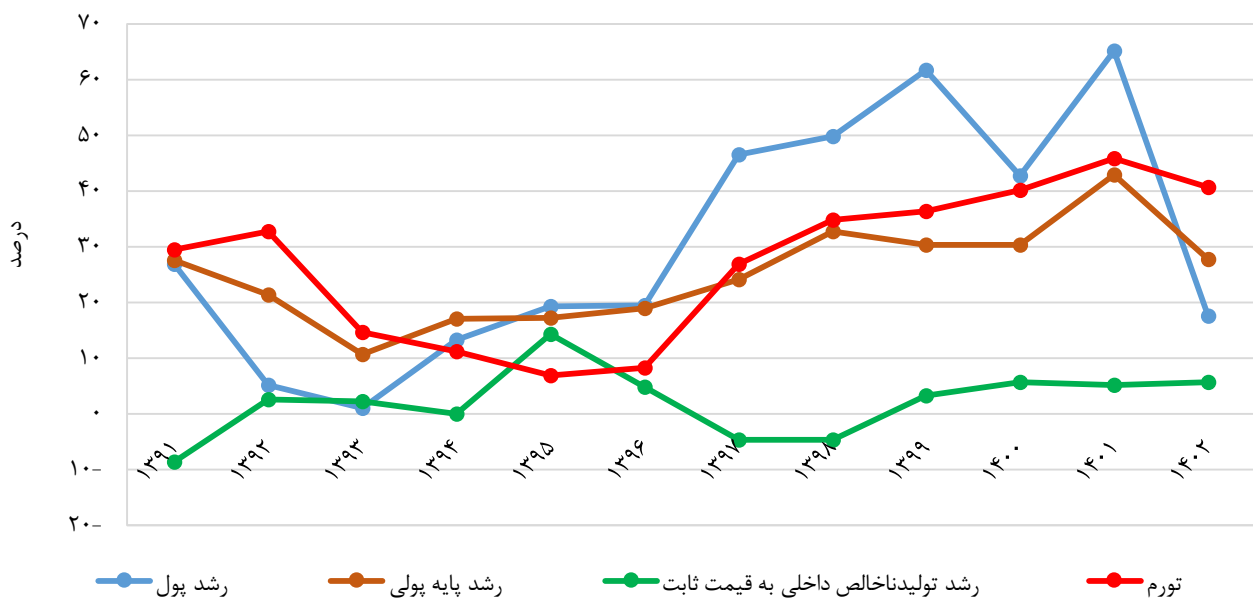

۵-۶- مانده سپرده‌ها در پایان دوره به تفکیک نوع مانده سپرده‌ها (هزار میلیارد ریال)

سال / فصل	دیداری	سرمایه‌گذاری بلندمدت	سرمایه‌گذاری کوتاه‌مدت	قرض الحسنه پس‌انداز	سایر سپرده‌ها
۱۳۹۷	۲۳۰۴/۸	۸۷۹۷/۱	۵۸۴۸/۹	۱۰۲۶/۵	۳۰۴/۱
۱۳۹۸	۳۶۶۱/۶	۱۱۴۸۶/۹	۷۰۸۱/۱	۱۴۴۸/۱	۴۳۲/۴
۱۳۹۹	۶۱۷۴/۶	۱۴۷۹۵/۸	۱۰۱۴۹/۲	۲۲۶۸/۲	۶۳۸/۹
۱۴۰۰	۹۰۰۱/۵	۲۰۳۵۴/۸	۱۳۶۳۴/۷	۳۲۶۱/۷	۱۲۰۷/۴
۱۴۰۱	۱۵۰۷۰/۸	۲۴۰۲۱/۹	۱۵۹۳۱/۳	۵۴۹۷/۳	۱۶۲۹/۴
۱۴۰۲	۱۷۶۷۷/۶	۳۳۱۴۳/۹	۱۶۸۶۵/۴	۷۶۰۳/۵	۲۰۱۵/۳
بهار ۱۴۰۲	۱۵۷۴۷/۶	۲۵۸۸۳/۷	۱۶۰۸۰/۸	۵۳۳۳/۳	۱۶۱۴/۷
تابستان ۱۴۰۲	۱۶۶۷۷/۷	۲۹۱۳۷/۳	۱۶۳۸۹/۸	۵۸۳۸/۱	۱۷۱۲/۸
پاییز ۱۴۰۲	۱۶۷۴۵/۷	۳۲۱۵۲/۳	۱۶۴۱۹/۲	۶۴۷۱/۵	۱۹۲۳/۳
زمستان ۱۴۰۲	۱۷۶۷۷/۶	۳۳۱۴۳/۹	۱۶۸۶۵/۴	۷۶۰۳/۵	۲۰۱۵/۳
فروردین ۱۴۰۳	۱۷۷۹۲/۷	۳۳۹۹۸/۶	۱۷۰۱۵/۰	۷۳۸۳/۲	۲۰۰۵/۰
اردیبهشت ۱۴۰۳	۱۸۰۸۲/۰	۳۴۶۳۸/۲	۱۷۴۲۴/۲	۷۶۴۱/۲	۲۰۵۱/۰
خرداد ۱۴۰۳	۱۹۱۰۰/۷	۳۵۱۸۰/۲	۱۷۶۳۲/۲	۸۰۹۹/۳	۲۰۹۱/۶

ماخذ- بانک مرکزی جمهوری اسلامی ایران.

۵-۷- تسهیلات پرداختی بانک‌ها و موسسات اعتباری به تفکیک بخش‌های اقتصادی<sup>(۱)</sup> (هزار میلیارد ریال)

دوره	کشاورزی	صنعت و معدن	مسکن و ساختمان	بازرگانی، خدمات و متفرقه	کل بخش‌های اقتصادی	مصرف‌کننده نهایی (خانوار)	جمع کل
۱۳۹۷	۵۸۴/۹	۲۰۸۹/۳	۱۰۳۷/۳	۴۰۲۵/۷	۷۷۳۷/۳	...	...
۱۳۹۸	۷۴۷/۵	۳۱۷۲/۴	۶۸۷/۰	۵۱۴۳/۱	۹۷۴۹/۹	...	...
۱۳۹۹	۱۲۹۶/۰	۶۰۰۸/۲	۱۱۲۵/۶	۱۰۸۳۷/۴	۱۹۲۶۷/۲	...	...
۱۴۰۰	۱۹۵۵/۹	۹۲۱۹/۷	۱۲۵۳/۱	۱۴۱۰۸/۱	۲۶۵۳۶/۸	۴۰۸۴/۸	۳۰۶۲۱/۷
۱۴۰۱	۲۴۲۶/۹	۱۴۳۱۰/۷	۲۹۹۲/۹	۱۸۴۳۷/۱	۳۸۱۶۷/۵	۷۰۹۹/۷	۴۵۲۶۷/۲
۱۴۰۲	۳۰۶۴/۴	۱۶۷۴۳/۰	۲۶۰۳/۹	۲۳۷۱۰/۷	۴۶۱۲۲/۰	۱۰۳۳۸/۴	۵۶۴۶۰/۳
طی سه ماهه ۱۴۰۲	۴۱۶/۵	۳۱۸۱/۰	۳۸۸/۰	۴۰۷۳/۸	۸۰۵۹/۵	۱۴۰۹/۸	۹۴۶۹/۳
طی شش ماهه ۱۴۰۲	۱۲۳۱/۲	۷۲۸۱/۵	۱۱۲۷/۳	۱۰۷۵۴/۵	۲۰۳۹۴/۴	۳۹۶۸/۲	۲۴۳۶۲/۶
طی نه ماهه ۱۴۰۲	۲۲۳۵/۹	۱۱۴۷۸/۸	۱۷۷۵/۹	۱۶۱۶۹/۰	۳۱۶۵۹/۵	۶۹۵۳/۷	۳۸۶۱۳/۳
طی یک‌ماهه ۱۴۰۳	۱۰۱/۷	۷۳۳/۱	۱۵۸/۳	۱۰۵۸/۶	۲۰۵۱/۸	۳۵۵/۲	۲۴۰۷/۰
طی دو ماهه ۱۴۰۳	۳۰۷/۲	۲۱۲۴/۲	۳۸۰/۲	۲۹۱۳/۵	۵۷۲۵/۰	۱۴۹۴/۶	۷۲۱۹/۶
طی سه ماهه ۱۴۰۳	۵۰۴/۱	۳۶۳۵/۰	۵۹۲/۴	۴۸۲۲/۲	۹۵۵۳/۷	۲۵۹۹/۸	۱۲۱۵۳/۶
طی چهار ماهه ۱۴۰۳	۶۹۴/۷	۵۲۰۲/۷	۷۹۶/۱	۶۵۹۲/۳	۱۳۲۸۵/۷	۳۶۷۲/۲	۱۶۹۵۷/۹

(۱) از ابتدای سال ۱۴۰۱ آمار مربوط به تسهیلات پرداختی بانک‌ها و موسسات اعتباری به تفکیک دو بخش صاحبان کسب و کار حقوقی، غیرحقوقی و مصرف‌کننده نهایی (خانوار) تهیه می‌شود.

ماخذ- بانک مرکزی جمهوری اسلامی ایران.





**فصل ٦**  
**وضع مالی دولت**



(میلیارد ریال)

۱-۶- منابع بودجه عمومی دولت

واگذاری دارایی مالی	واگذاری دارایی سرمایه‌ای		درآمدهای عمومی	جمع کل	سال / فصل
	سایر	درآمدهای نفتی			
۱۷۳۷۴۳	۲۷۰۱	۶۲۹۲۰۶	۹۷۷۵۹۴	۱۷۸۳۲۴۴	..... ۱۳۹۳
۲۱۹۷۵۴	۳۲۲۵	۶۷۰۳۵۴	۱۱۲۳۷۴۶	۲۰۱۷۰۷۸	..... ۱۳۹۴
۶۲۸۱۴۴	۳۹۸۱	۷۳۸۸۱۹	۱۴۶۰۶۵۵	۲۸۳۱۵۹۸	..... ۱۳۹۵
۶۰۱۳۶۸	۳۶۵۱	۹۱۹۲۲۶	۱۶۷۶۰۳۳	۳۲۰۰۲۷۸	..... ۱۳۹۶
۹۵۰۷۰۰	۳۸۰۰	۱۱۰۵۴۰۰	۱۸۳۸۴۰۰	۳۸۹۸۳۰۰	..... ۱۳۹۷
۱۶۹۸۶۰۰	۴۸۰۰	۴۷۰۸۰۰	۲۱۷۱۸۰۰	۴۳۴۶۰۰۰	..... ۱۳۹۸
۲۶۵۳۸۶۲	۱۵۴۶۳	۳۸۷۰۸۹	۲۷۹۱۶۴۹	۵۸۴۸۰۶۳	..... ۱۳۹۹
۳۶۷۸۸۲۰	۶۴۳۶۲	۲۳۳۵۹۱۵	۴۹۶۵۷۷۶	۱۱۰۴۴۸۷۳	..... ۱۴۰۰
۴۳۴۹۴۴۶	۷۶۲۲۰	۴۱۰۴۸۱۸	۶۹۶۳۵۳۰	۱۵۸۲۰۶۶۷	..... (۱)۱۴۰۱
۵۹۲۱۱۸۷	۶۲۲۹۲	۴۸۱۳۲۰۳	۱۰۹۵۰۳۲۴	۲۱۷۴۷۰۰۶	..... ۱۴۰۲
۲۸۶۱۳۴۵	۲۷۶۲۱	۱۶۱۱۸۷۴	۲۱۶۰۴۶۳	۶۶۴۲۴۹۰	..... زمستان ۱۴۰۱
۱۹۲۵۲۳	۲۲۸۷۳	۷۳۲۳۷۴	۲۰۲۳۱۱۷	۲۹۷۰۸۸۷	..... بهار ۱۴۰۲
۶۰۴۷۵۶	۱۶۲۹۵	۸۴۷۹۸۰	۲۶۶۲۱۴۸	۴۱۳۱۱۷۹	..... تابستان ۱۴۰۲
۱۴۲۸۸۴۶	۷۳۷۵	۹۷۷۷۰۷	۲۵۶۹۸۲۶	۴۹۸۳۷۵۴	..... پاییز ۱۴۰۲
۳۶۹۵۰۶۲	۱۵۷۴۹	۲۵۵۱۴۲	۳۶۹۵۲۳۳	۹۶۶۱۱۸۶	..... زمستان ۱۴۰۲

(۱) تفاوت جمع کل با اجزاء به دلیل وجود سایر دریافت‌های قانونی می‌باشد.

ماخذ- وزارت امور اقتصادی و دارایی.

منابع بودجه عمومی دولت

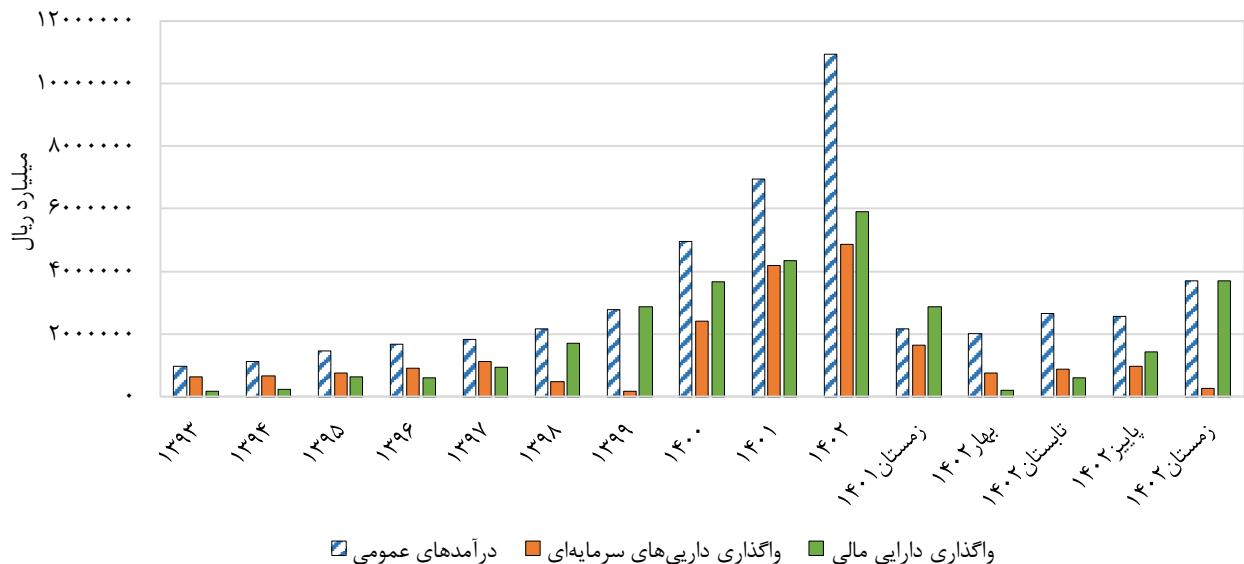

(درصد)

۲-۶- سهم درآمدهای مالیاتی و نفتی از کل منابع بودجه عمومی دولت

سال / فصل	درآمدهای مالیاتی	درآمدهای نفتی
۱۳۹۴	۳۹,۳	۳۳,۲
۱۳۹۵	۳۵,۸	۲۶,۱
۱۳۹۶	۳۶,۲	۲۸,۷
۱۳۹۷	۳۵,۸	۳۱,۳
۱۳۹۸	۳۹,۲	۱۱,۵
۱۳۹۹	۳۵,۴	۶,۶
۱۴۰۰	۲۹,۵	۲۱,۶
۱۴۰۱	۳۳,۶	۲۵,۹
۱۴۰۲	۳۹,۹	۲۲,۱
زمستان ۱۴۰۱	۲۲,۹	۲۴,۳
بهار ۱۴۰۲	۵۰,۴	۲۴,۷
تابستان ۱۴۰۲	۵۳,۸	۲۰,۵
پاییز ۱۴۰۲	۴۱,۷	۱۹,۶
زمستان ۱۴۰۲	۲۹,۷	۲۳,۳

(۱) از بهار ۱۴۰۰ آمار از سوی دستگاه متولی ارائه نشده است.

ماخذ- وزارت امور اقتصادی و دارایی.

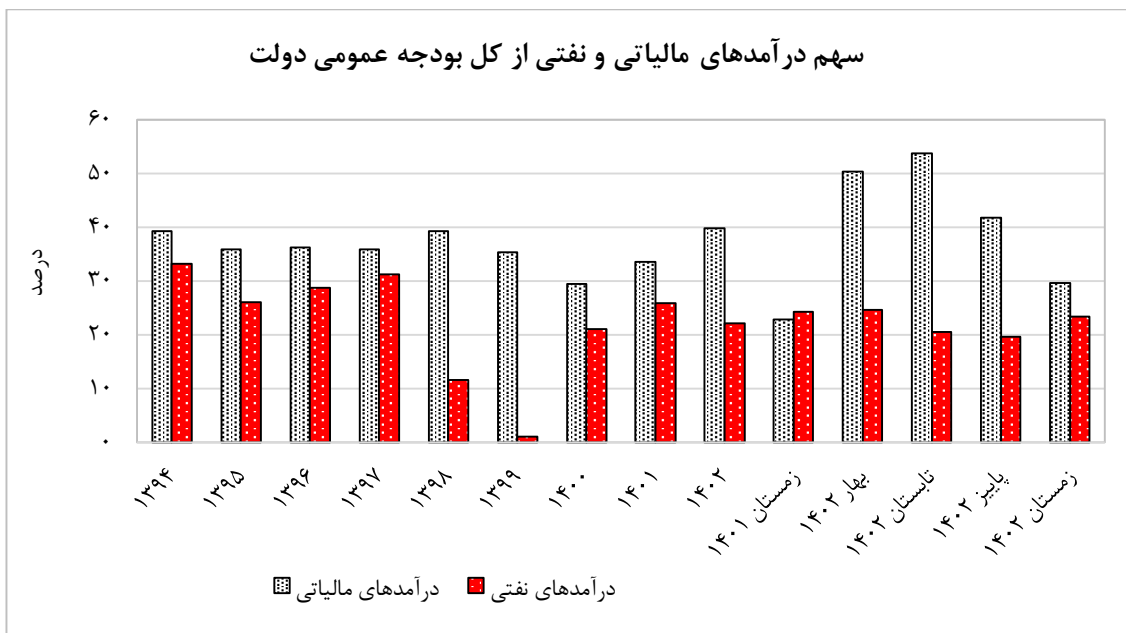

(میلیارد ریال)

۳-۶- ترکیب مصارف بودجه عمومی دولت

سال / فصل	جمع	اعتبارات هزینه‌ای (جاری)	تملك دارایی سرمایه‌ای (عمرانی)	تملك دارایی مالی
۱۳۹۳	۱۷۸۳۲۴۴	۱۴۳۸۳۱۶	۲۹۹۵۰۰	۴۵۴۲۸
۱۳۹۴	۲۰۱۷۰۷۷	۱۷۰۶۸۸۵	۲۷۱۹۹۰	۳۸۲۰۲
۱۳۹۵	۲۸۳۱۵۹۷	۲۰۷۲۳۴۵	۳۸۶۵۹۸	۳۷۲۶۵۵
۱۳۹۶	۳۲۰۰۲۷۸	۲۴۲۹۳۷۱	۴۴۱۸۰۸	۳۲۹۰۹۹
۱۳۹۷	۳۱۹۸۲۱۲	۲۷۷۶۲۱۲	۵۲۵۹۰۰	۵۹۶۱۰۰
۱۳۹۸	۴۳۴۶۰۰۰	۳۳۶۷۹۰۰	۵۰۶۳۰۰	۴۷۱۸۰۰
۱۳۹۹	۵۸۴۸۰۶۳	۴۵۴۷۰۱۳	۷۷۴۶۸۵	۵۲۶۳۶۵
۱۴۰۰	۱۱۰۴۴۸۷۴	۸۰۹۱۷۸۴	۱۴۰۹۰۲۱	۱۵۴۴۰۶۹
۱۴۰۱	۱۵۲۰۶۱۱۰	۱۱۳۱۱۳۶۷	۲۵۴۹۳۴۹	۱۳۴۵۳۹۴
۱۴۰۲	۲۱۷۴۷۰۰۵	۱۶۸۱۷۹۸۶۹	۳۰۴۸۷۵۲	۱۸۱۸۳۸۴
زمستان ۱۴۰۱	۶۴۷۶۴۰۵	۴۴۵۷۷۹۲	۱۷۱۱۱۶۶	۳۰۷۴۴۷
بهار ۱۴۰۲	۳۲۳۵۱۸۳	۲۹۰۹۵۴۶	۳۹۶۳۷	۲۸۶۰۰۰
تابستان ۱۴۰۲	۴۰۴۶۳۵۴	۳۱۶۹۶۱۴	۳۵۴۲۴۰	۵۲۲۵۰۰
پاییز ۱۴۰۲	۵۰۰۴۲۳۹	۳۴۹۷۰۴۸	۹۰۷۰۲۴	۶۰۰۱۶۷
زمستان ۱۴۰۲	۹۴۶۱۲۲۹	۷۳۰۳۶۶۱	۱۷۴۷۸۵۱	۴۰۹۷۱۷

(۱) از بهار ۱۴۰۰ آمار از سوی دستگاه متولی ارائه نشده است. ماخذ- وزارت امور اقتصادی و دارایی.

سهم ترکیب مصارف بودجه عمومی دولت

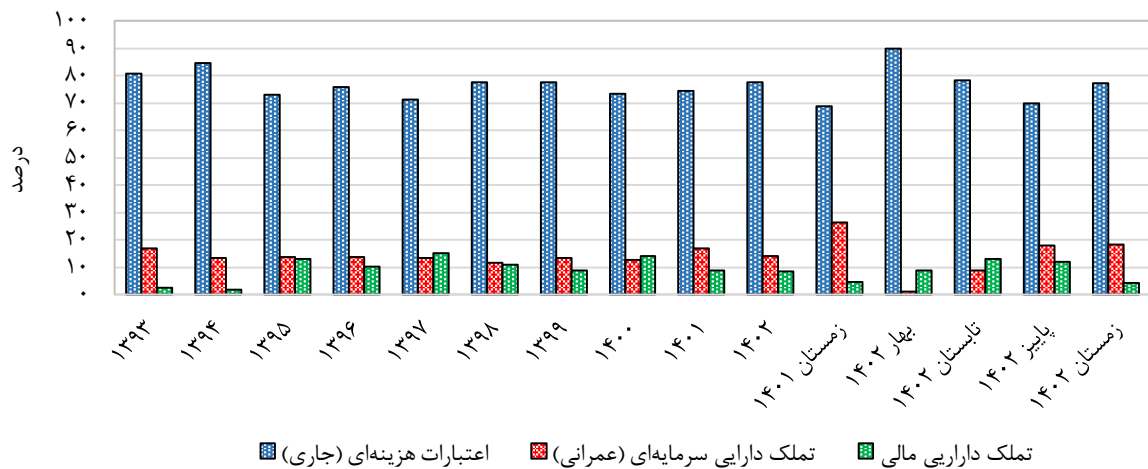

۴-۶- عملکرد درآمدهای مالیاتی کشور

(میلیارد ریال)

مالیات بر کالا و خدمات	مالیات‌های مستقیم				کل مالیات‌ها	سال / دوره
	مالیات بر ثروت (ارث)	مالیات بر درآمد	مالیات بر اشخاص حقوقی	جمع		
۳۳۸۰۸۴	۲۶۹۶۳	۱۴۹۸۱۱	۳۲۰۳۸۹	۴۹۷۱۶۳	۸۳۵۲۴۸	۱۳۹۵
۴۰۵۸۰۱	۲۸۶۶۵	۱۵۴۷۳۹	۳۷۳۸۸۰	۵۵۷۲۸۴	۹۶۳۰۸۶	۱۳۹۶
۴۴۶۷۸۹	۳۷۷۹۵	۱۹۱۲۰۰	۴۱۶۲۹۷	۶۴۵۲۹۲	۱۰۹۲۰۸۱	۱۳۹۷
۵۸۹۹۰۲	۸۳۸۶۷	۳۱۲۷۷۲	۴۲۵۵۵۴	۸۲۲۱۶۳	۱۴۱۲۰۶۵	۱۳۹۸
۷۳۳۶۴۱	۲۳۳۰۳۵	۳۹۸۲۱۶	۵۶۴۵۵۴	۱۱۹۵۸۰۵	۱۹۲۹۴۴۶	۱۳۹۹
۱۱۷۱۱۲۰	۱۴۱۸۹۲	۵۷۳۸۹۱	۱۱۷۲۲۱۶	۱۸۸۷۹۹۹	۳۰۵۹۱۱۹	۱۴۰۰
۱۷۸۲۷۳۸	۱۹۲۹۴۴	۸۵۱۶۳۶	۱۸۹۵۷۸۶	۲۹۴۰۳۶۶	۴۷۲۳۱۰۴	۱۴۰۱
۳۲۳۲۹۹۶	۲۸۶۳۳۲	۱۴۲۴۰۷۴	۳۱۶۴۶۲۲	۴۸۷۴۸۲۸	۸۱۰۷۸۲۴	۱۴۰۲
۵۶۵۶۲۱	۷۷۹۰۷	۲۷۱۹۳۷	۴۵۶۴۲۰	۸۰۶۲۶۴	۱۳۷۱۸۸۵	سه ماهه ۱۴۰۲
۱۱۸۹۴۳۲	۱۴۱۴۷۱	۶۶۲۸۷۴	۱۴۴۸۰۶۰	۲۲۵۲۴۰۵	۳۴۴۱۸۳۷	شش ماهه ۱۴۰۲
۲۵۷۳۹۶۴	۲۲۴۵۷۳	۱۱۲۵۳۸۸	۲۳۵۵۵۶۸	۳۷۰۵۵۳۰	۶۲۷۹۴۹۴	نه ماهه ۱۴۰۲
۳۲۳۲۹۹۶	۲۸۶۳۳۲	۱۴۲۴۰۷۴	۳۱۶۴۶۲۲	۴۸۷۴۸۲۸	۸۱۰۷۸۲۴	دوازده ماهه ۱۴۰۲
۷۷۲۱۹۶	۵۵۷۱۲	۳۱۳۰۴۹	۸۱۲۸۵۸	۱۱۸۱۶۱۹	۱۹۵۳۸۱۵	سه ماهه ۱۴۰۳

ماخذ- سازمان امور مالیاتی کشور.

عملکرد درآمدهای مالیاتی کشور

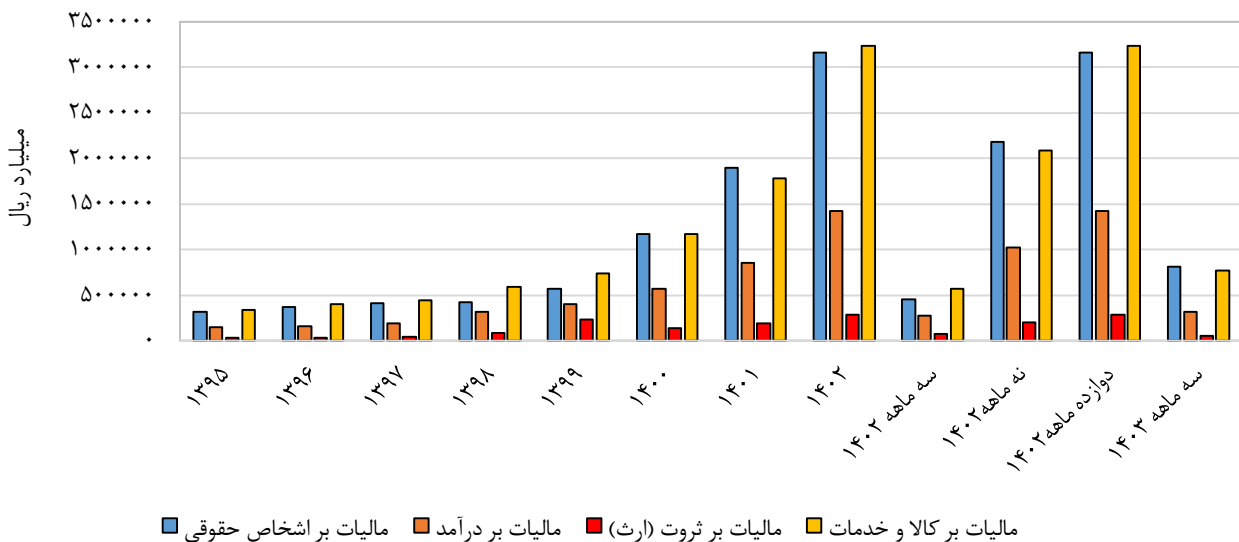

(درصد)

۵-۶- ترکیب درآمدهای مالیاتی کشور

مالیات بر کالا و خدمات	مالیات های مستقیم				کل مالیات ها	سال/دوره
	مالیات بر ثروت	مالیات بر درآمد	مالیات بر اشخاص حقوقی	جمع		
۴۰٫۵	۳٫۲	۱۷٫۹	۳۸٫۴	۵۹٫۵	۱۰۰	۱۳۹۵
۴۲٫۱	۳٫۰	۱۶٫۱	۳۸٫۸	۵۷٫۹	۱۰۰	۱۳۹۶
۴۰٫۹	۳٫۵	۱۷٫۵	۳۸٫۱	۵۹٫۱	۱۰۰	۱۳۹۷
۴۱٫۸	۵٫۹	۲۲٫۱	۳۰٫۱	۵۸٫۲	۱۰۰	۱۳۹۸
۳۸٫۰	۱۲٫۱	۲۰٫۶	۲۹٫۳	۶۲٫۰	۱۰۰	۱۳۹۹
۳۸٫۳	۴٫۶	۱۸٫۸	۳۸٫۳	۶۱٫۷	۱۰۰	۱۴۰۰
۳۷٫۷	۴٫۱	۱۸٫۰	۴۰٫۱	۶۲٫۳	۱۰۰	۱۴۰۱
۳۹٫۹	۳٫۵	۱۷٫۶	۳۹٫۰	۶۰٫۱	۱۰۰	۱۴۰۲
۴۱٫۲	۵٫۷	۱۹٫۸	۳۳٫۳	۵۸٫۸	۱۰۰	سه ماهه ۱۴۰۲
۳۴٫۶	۴٫۱	۱۹٫۳	۴۲٫۱	۶۵٫۴	۱۰۰	شش ماهه ۱۴۰۲
۴۱٫۰	۳٫۶	۱۷٫۹	۳۷٫۵	۵۹٫۰	۱۰۰	نه ماهه ۱۴۰۲
۳۹٫۹	۳٫۵	۱۷٫۶	۳۹٫۰	۶۰٫۱	۱۰۰	دوازده ماهه ۱۴۰۲
۳۹٫۵	۲٫۹	۱۶٫۰	۴۱٫۶	۶۰٫۵	۱۰۰	سه ماهه ۱۴۰۳

ماخذ- سازمان امور مالیاتی کشور.

ترکیب درآمدهای مالیاتی کشور

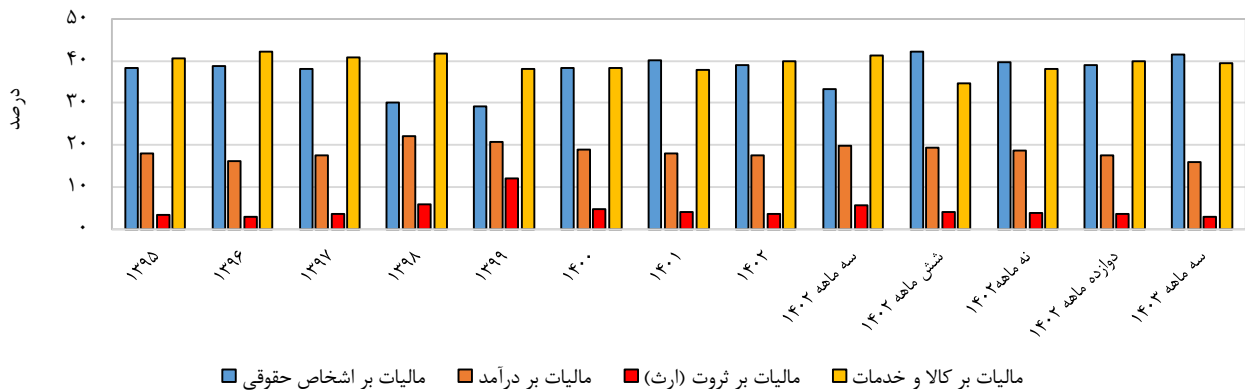

۶-۶- نسبت درآمدهای مالیاتی به تولید ناخالص داخلی کشور

نسبت درآمدهای مالیاتی به GDP (درصد)	محصول ناخالص داخلی (به قیمت جاری) (میلیارد ریال)	کل مالیات ها (میلیارد ریال)	سال
۵٫۶	۱۴۹۰۶۲۵۷	۸۳۵۲۴۸	۱۳۹۵
۵٫۴	۱۷۹۷۱۸۷۱	۹۶۳۰۸۶	۱۳۹۶
۴٫۲	۲۵۹۸۹۰۰۶	۱۰۹۲۰۸۱	۱۳۹۷
۴٫۰	۳۵۳۷۵۳۶۵	۱۴۱۲۰۶۵	۱۳۹۸
۳٫۵	۵۴۸۴۳۸۷۸	۱۹۲۹۴۴۶	۱۳۹۹
۳٫۳	۹۲۸۹۹۰۶۰	۳۰۵۹۱۱۹	۱۴۰۰
۳٫۳	۱۴۲۲۴۸۹۷۹	۴۷۲۳۱۰۴	۱۴۰۱
۴٫۲	۱۹۳۶۸۵۰۱۴	۸۱۰۷۸۲۴	۱۴۰۲

ماخذ- سازمان امور مالیاتی و مرکز آمار ایران.







## فصل ۷

## تجارت خارجی



۷-۱- صادرات غیرنفتی و واردات کالا از مبداء گمرک جمهوری اسلامی ایران (هزار تن، میلیون دلار)

صادرات								واردات		سال / فصل
سایر کالاها		پتروشیمی		میعانات گازی		کل		ارزش	وزن	
ارزش	وزن	ارزش	وزن	ارزش	وزن	ارزش	وزن			
...	...	...	...	...	...	۳۱۵۵۲	۸۱۱۰۳	۴۹۷۰۹	۳۳۶۸۴	..... ۱۳۹۲
...	...	...	...	...	...	۳۶۵۵۵	۸۱۶۳۵	۵۳۵۶۹	۴۳۰۱۶	..... ۱۳۹۳
...	...	...	...	...	...	۴۲۴۲۹	۹۳۹۰۷	۴۱۵۳۸	۲۵۱۵۲	..... ۱۳۹۴
...	...	...	...	...	...	۴۴۰۴۲	۱۲۹۸۹۲	۴۳۶۸۴	۳۳۳۹۹	..... ۱۳۹۵
۲۵۴۳۳	۷۶۴۳۶	۱۴۴۸۶	۳۹۲۷۰	۷۰۶۳	۱۷۱۷۵	۴۶۹۸۲	۱۳۲۸۸۲	۵۴۴۵۹	۳۸۸۵۵	..... ۱۳۹۶
۲۵۷۱۷	۷۴۵۵۰	۱۳۸۶۴	۳۳۶۳۹	۵۰۹۰	۹۷۷۹	۴۴۶۷۰	۱۱۷۹۶۸	۴۳۱۶۹	۳۲۳۵۶	..... ۱۳۹۷
...	...	...	...	...	...	۴۱۴۲۴	۱۳۴۳۳۱	۴۴۰۹۲	۲۵۸۲۵	..... ۱۳۹۸
...	...	...	...	...	...	۳۴۸۶۱	۱۱۳۱۸۹	۳۸۸۹۰	۳۳۷۳۰	..... ۱۳۹۹
...	...	...	...	...	...	۴۸۴۴۰	۱۲۲۴۱۷	۵۲۹۹۶	۴۱۱۹۳	..... ۱۴۰۰
...	...	...	...	...	...	۵۳۱۶۶	۱۲۲۰۵۶	۵۹۶۵۵	۳۷۱۸۰	..... ۱۴۰۱
...	...	...	...	...	...	۵۰۱۲۰	۱۳۸۳۷۶	۶۶۸۸۳	۳۹۵۵۶	..... ۱۴۰۲
...	...	...	...	...	...	۶۳۶۴	۲۱۹۲۹	۷۶۲۰	۸۹۲۳	..... بهار ۱۳۹۹
...	...	...	...	...	...	۷۲۲۰	۲۴۷۳۴	۹۳۰۶	۷۷۲۶	..... تابستان ۱۳۹۹
...	...	...	...	...	...	۱۱۵۷۴	۳۸۸۷۷	۹۹۴۰	۸۳۴۹	..... پاییز ۱۳۹۹
...	...	...	...	...	...	۹۸۰۶	۲۸۱۱۹	۱۱۹۲۸	۸۶۰۰	..... زمستان ۱۳۹۹
...	...	...	...	...	...	۱۰۷۶۷	۳۰۲۴۵	۱۰۵۹۵	۸۶۷۰	..... بهار ۱۴۰۰
...	...	...	...	...	...	۱۰۹۰۳	۲۹۶۹۹	۱۲۸۰۵	۱۰۷۹۹	..... تابستان ۱۴۰۰
...	...	...	...	...	...	۱۳۲۳۶	۳۲۱۸۴	۱۳۶۸۱	۱۰۸۲۵	..... پاییز ۱۴۰۰
...	...	...	...	...	...	۱۳۵۳۴	۳۰۲۸۹	۱۵۹۱۵	۱۰۸۹۸	..... زمستان ۱۴۰۰
...	...	...	...	...	...	۱۳۴۸۷	۲۸۴۳۶	۱۳۲۱۹	۸۵۳۱	..... بهار ۱۴۰۱
...	...	...	...	...	...	۲۴۵۲۵	۵۲۴۲۰	۲۷۰۴۵	۱۶۵۵۲	..... تابستان ۱۴۰۱
...	...	...	...	...	...	۱۱۸۴۸	۲۸۱۰۹	۱۵۷۹۳	۱۰۶۰۹	..... پاییز ۱۴۰۱
...	...	...	...	...	...	۱۶۸۷۰	۴۲۰۸۵	۱۶۷۸۵	۱۰۰۶۷	..... زمستان ۱۴۰۱
...	...	...	...	...	...	۱۲۵۴۶	۳۵۸۵۴	۱۴۱۱۸	۸۷۲۰	..... بهار ۱۴۰۲
...	...	...	...	...	...	۱۱۵۸۰	۳۲۰۱۸	۱۶۳۷۰	۸۹۶۳	..... تابستان ۱۴۰۲
...	...	...	...	...	...	۱۲۳۰۹	۳۴۱۷۴	۱۷۸۶۷	۱۱۰۵۹	..... پاییز ۱۴۰۲
...	...	...	...	...	...	۱۲۹۲۸	۳۴۰۸۱	۱۷۷۳۷	۱۰۱۴۲	..... زمستان ۱۴۰۲
...	...	...	...	...	...	۳۱۷۳	۹۶۸۴	۲۷۳۸	۲۴۴۰	..... فروردین ۱۴۰۳
...	...	...	...	...	...	۴۸۳۰	۱۳۷۱۳	۶۳۳۶	۳۴۰۲	..... اردیبهشت ۱۴۰۳
...	...	...	...	...	...	۵۲۶۹	۱۴۲۵۴	۵۲۴۹	۳۵۳۶	..... خرداد ۱۴۰۳
...	...	...	...	...	...	۳۸۶۲	۹۹۵۰	۴۰۸۳	۲۵۳۸	..... تیر ۱۴۰۳
...	...	...	...	...	...	۴۴۳۷	۱۲۴۰۷	۶۳۶۷	۳۰۹۶	..... مرداد ۱۴۰۳

ماخذ- گمرک جمهوری اسلامی ایران.

**۷-۲- تراز پرداخت‌ها: حساب جاری**

(میلیون دلار)

تراز حساب جاری	حساب انتقالات جاری		حساب درآمد		حساب خدمات		حساب کالا			سال/دوره
	پرداخت	دریافت	پرداخت	دریافت	واردات خدمات	صادرات خدمات	واردات کالا (فوب)	صادرات کالا (فوب)		
								غیر نفتی	نفتی <sup>(۱)</sup>	
۱۴۹۱۵	۳۴۰	۱۰۵۰	۲۱۱۱	۲۹۴۸	۱۸۴۳۲	۹۶۰۶	۷۳۸۴۰	۳۳۲۶۶	۶۲۷۶۸	۱۳۹۶
۲۶۲۴۱	۲۷۰	۱۱۱۱	۲۰۲۲	۲۸۹۷	۱۸۱۳۸	۱۱۸۶۰	۶۱۸۴۷	۳۵۶۵۲	۵۶۹۹۹	۱۳۹۷
-۱۶۵۲	۲۲۰	۱۱۷۳	۲۱۰۸	۲۱۲۳	۱۶۰۱۳	۱۱۵۰۹	۵۸۰۹۰	۳۳۹۲۶	۲۶۰۴۹	۱۳۹۸
-۳۶۵۱	۲۱۵	۱۲۱۳	۱۴۹۰	۱۲۸۴	۷۶۷۷	۳۸۲۴	۵۲۱۹۱	۲۸۲۸۹	۲۳۳۱۲	۱۳۹۹ <sup>(۲)</sup>
۱۱۱۴۴	۳۸۷	۱۵۴۱	۱۷۷۱	۱۲۷۶	۱۱۸۷۷	۶۵۱۸	۶۳۶۲۶	۴۰۷۴۸	۳۸۷۲۳	۱۴۰۰
۱۴۲۰۵	۱۱۰۶	۸۰۹	۲۴۶۸	۱۴۱۴	۱۶۵۹۳	۹۹۰۲	۷۵۴۰۹	۴۲۲۴۶	۵۵۴۱۰	۱۴۰۱
۱۵۸۰۷	۵۱۵	۷۷۰	۱۴۷۹	۱۱۵۹	۱۲۵۶۳	۷۲۸۷	۵۳۲۴۳	۳۲۱۰۲	۴۲۲۹۰	پاییز ۱۴۰۱
۱۴۲۰۵	۱۱۰۶	۸۰۹	۲۴۶۸	۱۴۱۴	۱۶۵۹۳	۹۹۰۲	۷۵۴۰۹	۴۲۲۴۶	۵۵۴۱۰	زمستان ۱۴۰۱
۴۳۹۸	۲۰۳	۲۵۷	۴۷۵	۳۷۹	۴۵۱۶	۲۲۶۵	۱۶۸۶۱	۹۹۲۶	۱۳۶۲۶	بهار ۱۴۰۲ <sup>(۲)</sup>
۵۸۷۶	۵۴۵	۵۱۵	۱۰۹۹	۷۱۷	۹۹۹۴	۵۳۶۳	۳۷۴۲۴	۲۰۲۱۹	۲۸۱۲۲	تابستان ۱۴۰۲ <sup>(۲)</sup>
۶۲۷۷	۸۱۸	۷۷۴	۱۶۶۹	۱۰۲۰	۱۵۹۲۸	۷۸۵۳	۵۹۰۴۹	۳۱۷۷۸	۴۲۳۱۵	پاییز ۱۴۰۲ <sup>(۲)</sup>

(۱) شامل ارزش نفت خام، فرآورده نفتی، گاز طبیعی، میعانات و مایعات گازی (تعرفه‌های ۲۷۰۹، ۲۷۱۰ و ۲۷۱۱) صادر شده توسط شرکت‌های ملی نفت ایران، ملی گاز ایران، ملی پالایش و پخش فرآورده‌های نفتی ایران، شرکت‌های پتروشیمی و سایرین (گمرکی و غیر گمرکی) می‌باشد.

(۲) ارقام تجدید نظر شده است.

ماخذ- بانک مرکزی جمهوری اسلامی ایران.

**۷-۳- تراز پرداخت‌ها: حساب سرمایه و تغییر در ذخایر بین‌المللی**

(میلیون دلار)

تغییر در ذخایر بین‌المللی <sup>(۱)</sup>	خالص حساب سرمایه			سال/دوره
	کل	بلندمدت	کوتاه‌مدت	
-۸۱۴۰	-۱۹۴۴۱	۶۹۴	-۲۰۱۳۵	۱۳۹۶
۹۸۸۰	-۹۹۳۵	۲۱۴۲	-۱۲۰۷۶	۱۳۹۷
۶۷۱	-۲۴۹	۱۱۸۹	-۱۴۳۸	۱۳۹۸
۸۰۴۸	-۶۳۷۰	۱۴۵۰	-۷۸۲۰	۱۳۹۹ <sup>(۲)</sup>
۸۹۵	-۹۳۳۳	-۱۱۸۵	-۸۱۴۹	۱۴۰۰
۴۰۳۳	-۱۵۰۶۹	-۴۲	-۱۵۰۲۶	۱۴۰۱
۲۸۹۳	-۱۶۱۸۲	-۹	-۱۶۱۷۳	پاییز ۱۴۰۱
۴۰۳۳	-۱۵۰۶۹	-۴۲	-۱۵۰۲۶	زمستان ۱۴۰۱
-۸۱	-۹۲۰۴	-۳۱۴	-۸۸۸۹	بهار ۱۴۰۲ <sup>(۲)</sup>
۱۰۴۳	-۱۴۶۴۹	-۸۵۰	-۱۳۸۰۰	تابستان ۱۴۰۲ <sup>(۲)</sup>
۱۲۲۵	-۱۸۹۳۸	-۱۷۱۴	-۱۷۲۲۳	پاییز ۱۴۰۲ <sup>(۲)</sup>

(۱) تغییر در دارایی‌های خارجی بانک مرکزی (به استثنای ارزش‌های تهاتری و مخصوص) و بدون در نظر گرفتن تغییرات نرخ ارز است.

ماخذ- بانک مرکزی جمهوری اسلامی ایران.

(۲) ارقام تجدید نظر شده است.

(میلیون دلار)

۷-۴- سرمایه‌گذاری خارجی کشور<sup>(۱)</sup>

سرمایه‌گذاری در اوراق بهادار	سرمایه‌گذاری مستقیم خارجی	جمع سرمایه‌گذاری خارجی	سال
.	۳۷۵۱/۸	۳۷۵۱/۸	۱۳۸۲
.	۴۲۰۰	۴۲۰۰	۱۳۸۳
۵/۵	۳۴۰۷/۱	۳۴۱۲/۶	۱۳۸۴
۱۹/۵	۱۸۹۴/۶	۱۹۱۴/۱	۱۳۸۵
۶۹/۴	۱۶۴۰	۱۷۰۹/۵	۱۳۸۶
۱۰/۱	۱۷۸۱/۴	۱۷۹۱/۴	۱۳۸۷
.	۲۷۱۷/۸	۲۷۱۷/۸	۱۳۸۸
۶/۴	۳۷۶۷/۳	۳۷۷۳/۸	۱۳۸۹
۸/۱	۴۳۱۴/۱	۴۳۲۲/۱	۱۳۹۰
۳۳۶	۴۱۵۲/۶	۴۴۸۸/۶	۱۳۹۱
۶۶/۸	۳۲۶۱/۹	۳۳۲۸/۷	۱۳۹۲
۱۳۲/۲	۱۲۶۱/۸	۱۳۹۴	۱۳۹۳
۶۸/۲	۸۷۶/۹	۹۴۵	۱۳۹۴
۱۹۶/۸	۳۰۲۶/۲	۳۲۲۳	۱۳۹۵
۷۳/۴	۲۳۵۶/۹	۲۴۳۰/۲	۱۳۹۶
-	۲۷۰۹/۴	۲۷۰۹/۴	۱۳۹۷
۹۴/۵	۹۰۵/۶	۱۰۰۰/۱	۱۳۹۸
۱۶۴/۵	۱۲۲۴	۱۳۸۸/۵	۱۳۹۹
۴۵/۶	۸۳۸/۳	۸۸۳/۹	۱۴۰۰
۱/۸	۶۸۵/۶	۶۸۷/۴	۱۴۰۱

(۱) براساس آمار دریافتی از سازمان سرمایه‌گذاری و کمک‌های اقتصادی و فنی ایران.  
 ماخذ- بانک مرکزی جمهوری اسلامی ایران.

### سرمایه‌گذاری خارجی کشور

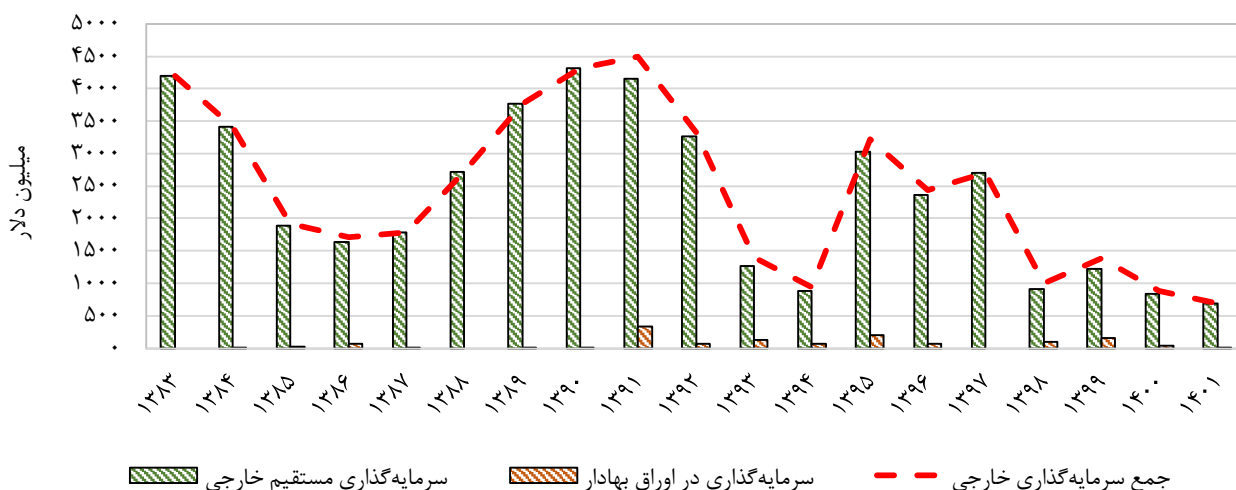

## ۵-۷- بدهی‌های خارجی کشور (۱۳۹۵ تا ۱۴۰۳)

(میلیون دلار)

سال / دوره	کل	کوتاه مدت	میان مدت و بلند مدت
۱۳۹۵	۱۰۱۵۵	۳۳۱۱	۶۸۴۴
۱۳۹۶	۱۲۱۳۶	۴۴۷۴	۷۶۶۳
۱۳۹۷	۱۰۵۳۰	۲۵۰۲	۸۰۲۸
۱۳۹۸	۹۰۳۱	۱۵۳۹	۷۴۹۲
۱۳۹۹	۹۱۴۲	۱۹۶۶	۷۱۷۶
۱۴۰۰	۸۶۷۵	۲۵۰۱	۶۱۷۴
۱۴۰۱	۶۲۸۲	۱۷۹۲	۴۴۹۰
۱۴۰۲	۵۰۴۳	۲۳۶۵	۲۶۷۸
بهار ۱۴۰۲	۵۹۷۲	۲۰۵۳	۳۹۱۸
تابستان ۱۴۰۲	۵۸۲۵	۲۲۱۸	۳۶۰۷
پاییز ۱۴۰۲	۵۱۴۲	۲۱۸۹	۲۹۵۳
زمستان ۱۴۰۲	۵۰۴۳	۲۳۶۵	۲۶۷۸
فروردین ۱۴۰۳	۴۶۴۴	۲۳۳۸	۲۳۰۵
اردیبهشت ۱۴۰۳	۴۵۶۷	۲۳۴۱	۲۲۲۶
خرداد ۱۴۰۳	۴۳۶۳	۲۳۶۳	۲۰۰۰

۱) تفکیک بدهی‌های خارجی به کوتاه‌مدت و بلندمدت بر اساس سررسید اولیه صورت گرفته است. ضمناً بهره متعلقه به روش تعهدی محاسبه و در آمار بدهی‌های کوتاه‌مدت منظور می‌گردد.

۲) بر اساس آمار دریافتی از اداره آمار و تحقیقات ارزی، ارقام بدهی سالانه از سال ۱۳۹۲ تا ۱۳۹۸ اصلاح شده است. ماخذ- بانک مرکزی جمهوری اسلامی ایران.

## بدهی‌های خارجی کشور در پایان دوره

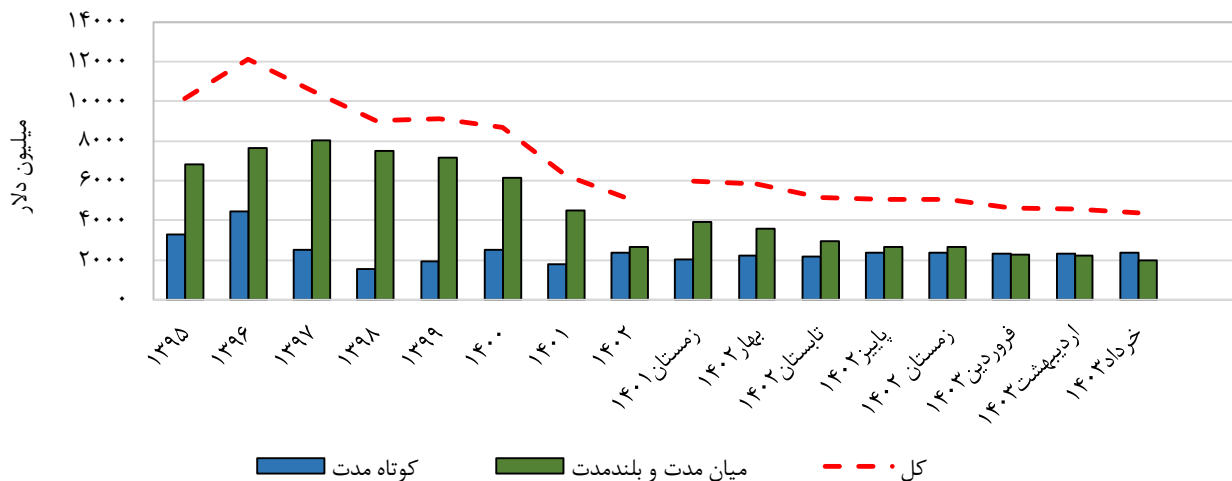





# فصل ۱

## بورس





۸-۱- شاخص کل و ارزش بازار سهام بورس تهران و فرابورس ایران (میلیارد ریال)

سال/فصل/ماه	شاخص کل بورس اوراق بهادار تهران	ارزش بازار سهام بورس تهران		
		کل	بازار اول	بازار دوم
۱۳۹۵	۷۷۲۳۰	۳۲۲۰۰۴۶	۲۰۷۵۳۲۲	۱۱۴۴۷۲۴
۱۳۹۶	۹۶۲۹۰	۳۸۲۲۸۵۷	۲۴۱۶۸۳۴	۱۴۰۶۰۲۳
۱۳۹۷	۱۷۸۶۵۹	۶۸۳۰۵۳۲	۴۴۴۵۹۴۸	۲۳۸۴۵۸۴
۱۳۹۸	۵۱۲۹۰۰	۱۸۷۳۱۴۶۶	۱۰۸۶۹۶۹۸	۷۸۶۱۷۶۸
۱۳۹۹	۱۳۰۷۷۰۷	۵۲۵۴۷۶۴۳	۲۷۵۹۲۴۸۱	۲۴۹۵۵۱۶۳
۱۴۰۰	۱۳۶۷۲۵۰	۵۴۶۷۴۱۳۶	۲۹۷۳۱۱۲۶	۲۴۹۴۳۰۱۰
۱۴۰۱	۱۹۶۰۴۵۷	۷۲۷۵۱۹۵۷	۴۰۱۴۱۲۷۳	۳۲۶۱۰۶۸۴
۱۴۰۲	۲۱۹۵۰۹۲	۷۶۱۸۸۴۱۷	۴۴۸۵۳۹۳۵	۳۱۲۹۴۶۵۷
بهار ۱۴۰۲	۲۱۷۳۸۹۳	۷۹۸۸۰۲۲۴	۴۲۴۴۶۷۹۱	۳۷۴۳۳۴۳۳
تابستان ۱۴۰۲	۲۱۲۱۲۱۳	۷۴۴۸۵۴۳۳	۴۰۹۵۱۷۳۵	۳۳۵۳۳۶۹۸
پاییز ۱۴۰۲	۲۲۱۰۲۱۷	۷۷۱۵۴۶۸۰	۴۲۷۸۹۹۸۲	۳۴۳۶۴۶۹۸
زمستان ۱۴۰۲	۲۱۹۵۰۹۲	۷۶۱۸۸۴۱۷	۴۴۸۵۳۹۳۵	۳۱۲۹۴۶۵۷
بهار ۱۴۰۳	۲۰۴۳۹۸۰	۷۰۰۸۵۶۸۳	۴۰۶۶۹۹۱۸	۲۹۳۷۶۸۱۵
تیر ۱۴۰۳	۲۱۷۲۱۹۲	۷۲۰۸۶۱۶۵	۴۱۹۸۷۳۹۳	۳۰۰۵۶۳۴۸
مرداد ۱۴۰۳	۲۰۳۷۲۰۹	۶۶۵۶۱۳۸۶	۳۷۹۱۵۱۱۴	۲۸۶۰۵۹۹۸

سال/فصل/ماه	شاخص کل فرابورس ایران	ارزش بازار سهام فرابورس ایران			
		کل	بازار اول	بازار دوم	بازار پایه SMEs
۱۳۹۵	۸۷۵	۸۲۱۰۸۴	۹۷۶۹۵	۴۴۹۳۳۰	۲۷۰۵۵۸
۱۳۹۶	۱۰۹۷	۹۷۵۰۹۶	۱۰۳۹۴۹	۵۴۳۶۹۶	۳۲۲۹۲۸
۱۳۹۷	۲۲۵۸	۱۸۲۰۰۹۴	۱۸۵۱۱۳	۱۱۳۴۶۴۲	۴۹۳۷۵۱
۱۳۹۸	۶۵۹۱	۵۸۳۵۰۸۰	۶۶۶۳۲۶	۳۳۳۱۹۰۸	۱۸۲۴۶۴۷
۱۳۹۹	۱۷۹۹۰	۱۶۴۴۹۳۰۳	۴۵۷۴۳۵۳	۷۷۴۴۵۶۹	۴۱۰۱۷۸۵
۱۴۰۰	۱۸۳۷۹	۱۳۵۵۴۴۵۰	۱۷۲۶۳۹۲	۸۵۱۶۹۳۱	۳۲۸۲۸۷۴
۱۴۰۱	۲۴۳۹۴	۱۸۰۸۱۰۸۳	۲۸۷۳۰۲۰	۱۰۵۳۳۰۷۸	۴۶۳۰۲۳۴
۱۴۰۲	۲۵۳۶۷	۱۸۱۶۲۷۹۰	۳۹۱۴۸۶۵	۱۰۲۴۸۲۳۴	۳۹۳۰۸۲۷
بهار ۱۴۰۲	۲۷۹۹۷	۲۰۹۹۳۳۷۵	۴۱۸۵۷۹۰	۱۱۲۵۸۴۳۲	۵۴۸۵۱۵۳
تابستان ۱۴۰۲	۲۶۲۱۸	۱۹۵۳۵۱۷۳	۳۷۷۷۸۳۷	۱۰۵۷۰۶۳۸	۵۱۲۲۲۰۹
پاییز ۱۴۰۲	۲۶۵۸۰	۱۹۱۴۵۵۲۸	۴۰۸۳۹۷۷	۱۰۵۱۹۲۱۲	۴۴۷۷۷۶۷
زمستان ۱۴۰۲	۲۵۳۶۷	۱۸۱۶۲۷۹۰	۳۹۱۴۸۶۵	۱۰۲۴۸۲۳۴	۳۹۳۰۸۲۷
بهار ۱۴۰۳	۲۱۸۸۰	۱۵۴۱۲۹۴۲	۳۲۳۵۹۰۰	۸۵۶۱۲۶۲	۳۵۵۴۳۸۳
تیر ۱۴۰۳	۲۲۲۹۴	۱۵۴۴۷۸۸۴	۳۳۲۴۳۲۹	۸۵۳۹۷۱۶	۳۵۲۸۷۴۳
مرداد ۱۴۰۳	۲۰۷۹۸	۱۴۶۰۶۷۴۹	۲۳۶۷۲۱۹	۸۶۷۲۱۲۳	۳۵۱۴۴۳۳

ماخذ- سازمان بورس و اوراق بهادار.

## ۲-۸- ارزش بازار اوراق بهادار

(میلیارد ریال)

بورس کالا	بورس انرژی	فرا بورس ایران				بورس تهران				مجموع کل	سال/فصل/ماه
		اوراق بدهی	سهام	کل	ETFs	اوراق بدهی	سهام	کل	ETFs		
...	...	۹۵۰۷۳	۱۷۳۷۱۲۴	۸۲۱۰۸۴	۲۶۵۳۲۸۱	۸۰۲۲	۹۶۶۶۹۰	۳۲۲۰۰۴۶	۴۱۹۴۷۵۷	۶۸۴۸۰۳۸	..... ۱۳۹۵
۳۲۸۲	۳۱۶۹۹	۱۱۹۳۳۴	۵۳۲۸۸۹	۹۷۵۰۹۶	۱۶۲۷۳۱۹	۱۰۵۳۷	۱۰۵۱۴۳	۳۸۲۲۸۵۷	۳۹۳۸۵۳۷	۵۶۰۰۹۳۶	..... ۱۳۹۶
۹۷۲۶	۳۸۷۶۳	۲۱۰۱۵۱	۶۷۲۱۹۲	۱۸۲۰۰۹۴	۲۷۰۲۴۳۷	۱۴۳۳۲	۷۵۳۳۵	۶۸۳۰۵۳۲	۶۹۲۰۱۹۹	۹۶۷۱۱۲۵	..... ۱۳۹۷
۱۳۴۵۱	۴۶۶۱۶	۴۹۷۸۶۸	۱۱۵۸۶۹۸	۵۸۳۵۰۸۰	۷۴۹۱۶۴۶	۱۱۰۰۵۸	۱۳۰۳۳۵	۱۸۷۳۱۴۶۶	۱۸۹۷۱۸۵۹	۲۶۵۲۳۵۷۲	..... ۱۳۹۸
۴۰۱۹۴	۵۹۱۹۷	۱۵۷۴۰۹۰	۲۴۸۰۳۱۵	۱۶۴۴۹۳۰۳	۲۰۵۰۳۷۰۸	۸۱۶۴۲۱	۲۵۸۵۶۴	۵۲۵۴۷۶۴۳	۵۳۶۲۲۶۲۸	۷۴۲۲۷۲۸	..... ۱۳۹۹
۵۱۲۷۳	۷۱۲۵۹	۱۷۸۱۸۹۳	۳۶۷۵۴۱۹	۱۳۵۵۴۴۵۰	۱۹۰۱۱۷۶۲	۱۰۸۳۰۵۸	۳۶۰۱۱۳	۵۴۶۷۴۱۳۶	۵۶۱۱۷۳۰۷	۷۵۲۵۱۶۰۱	..... ۱۴۰۰
۱۶۸۱۳۷	۸۶۸۵۴	۲۷۲۱۶۰۹	۴۷۲۴۴۱۸	۱۸۰۸۱۰۸۳	۲۵۵۲۷۱۱۰	۱۸۲۶۶۱۳	۶۳۴۲۹۱	۷۲۷۵۱۹۵۷	۷۵۲۱۲۸۶۱	۱۰۰۹۹۴۹۶۲	..... ۱۴۰۱
۴۵۰۵۹۲	۱۱۰۶۸۱	۲۴۶۶۷۴۵	۶۳۳۵۶۱۰	۱۸۱۶۲۷۹۰	۲۶۹۶۵۱۴۵	۲۳۴۲۷۲۵	۸۷۶۶۴۷	۷۶۱۸۸۴۱۷	۷۹۴۰۷۷۸۹	۱۰۶۹۳۴۲۰۷	..... ۱۴۰۲
۲۱۵۸۳۶	۹۱۹۰۷	۳۰۱۸۷۶۶	۴۹۳۸۵۳۹	۲۰۹۹۳۲۷۵	۲۸۹۵۰۶۸۰	۱۹۶۳۴۵۹	۶۶۳۸۱۸	۷۹۸۸۰۲۲۴	۸۲۵۰۷۵۰۱	۱۱۱۷۶۵۹۲۴	..... بهار ۱۴۰۲
۲۲۵۶۹۲	۹۵۶۶۲	۳۰۵۰۶۷۹	۵۰۱۶۸۰۵	۱۹۵۳۵۱۷۳	۲۷۶۰۲۶۵۸	۲۰۱۸۹۱۰	۷۵۶۹۲۲	۷۴۴۸۵۴۳۳	۷۷۲۶۱۲۶۵	۱۰۵۱۸۵۲۷۷	... تابستان ۱۴۰۲
۲۶۰۷۲۵	۹۵۶۶۲	۳۰۰۸۶۹۴	۵۱۸۴۷۷۳	۱۹۱۴۵۵۲۸	۲۷۳۳۸۹۹۶	۲۱۶۴۵۱۲	۷۷۵۱۱۶	۷۷۱۵۴۶۸۰	۸۰۰۹۴۳۰۷	۱۰۷۷۸۹۶۸۹	..... پاییز ۱۴۰۲
۴۵۰۵۹۲	۱۱۰۶۸۱	۲۴۶۶۷۴۵	۶۳۳۵۶۱۰	۱۸۱۶۲۷۹۰	۲۶۹۶۵۱۴۵	۲۳۴۲۷۲۵	۸۷۶۶۴۷	۷۶۱۸۸۴۱۷	۷۹۴۰۷۷۸۹	۱۰۶۹۳۴۲۰۷	... زمستان ۱۴۰۲
۵۱۳۰۶۰	۱۱۰۶۸۱	۲۵۳۶۲۸۰	۷۰۳۱۳۶۴	۱۵۴۱۲۹۴۲	۲۴۹۸۰۵۸۶	۲۴۳۹۰۳۱	۹۵۱۷۹۸	۷۰۰۸۵۶۸۳	۷۳۴۷۶۵۱۱	۹۹۰۸۰۸۳۸	..... بهار ۱۴۰۳
۵۲۸۹۸۷	۱۱۶۰۰۳	۲۷۲۰۵۴۹	۷۲۵۵۱۹۲	۱۵۴۴۷۸۸۴	۲۵۴۲۳۶۲۵	۲۵۷۴۳۱۰	۹۷۶۵۷۸	۷۲۰۸۶۱۶۵	۷۵۶۳۷۰۵۴	۱۰۱۷۰۵۶۶۹	..... تیر ۱۴۰۳
۶۱۳۱۴۵	۱۲۰۲۳۱	۲۸۴۹۰۲۳	۷۲۷۰۸۹۴	۱۴۶۰۶۷۴۹	۲۴۷۲۶۶۶۶	۲۵۹۸۹۵۹	۱۰۰۳۰۰۶	۶۶۵۶۱۳۸۶	۷۰۱۶۳۳۵۲	۹۵۶۲۳۳۹۳	..... مرداد ۱۴۰۳

مأخذ- سازمان بورس و اوراق بهادار.

(میلیارد ریال)

۳-۸- ارزش معاملات به تفکیک بورس ها

فرا بورس ایران				بورس تهران				مجموع کل	سال / فصل / ماه
ETFs	اوراق بدهی	سهام	کل	ETFs	اوراق بدهی	سهام	کل		
۱۵۸۷۰	۲۵۸۸۶۶	۱۷۶۲۵۸	۴۵۰۹۹۴	۷۴۱۲	۹۲۲۲۴	۵۳۷۹۳۶	۶۳۷۵۸۲	۱۴۸۲۷۸۷	..... ۱۳۹۵
۲۳۹۱۹	۳۷۳۴۸۴	۱۸۵۲۴۳	۵۸۲۶۴۶	۲۰۰۱۵	۸۳۴۳۳	۵۳۹۰۷۵	۶۴۲۵۲۳	۱۷۷۱۴۸۶	..... ۱۳۹۶
۶۱۷۹۰	۴۸۴۸۷۰	۴۵۸۵۷۷	۱۰۰۵۲۳۶	۶۲۲۸۸	۱۳۵۹۴۰	۱۴۰۷۲۷۶	۱۶۰۵۶۰۴	۳۶۵۴۸۴۴	..... ۱۳۹۷
۱۷۶۰۴۰	۹۱۰۷۵۸	۲۱۴۳۸۳۰	۳۲۳۰۶۲۸	۳۴۴۶۸۵	۱۰۵۸۰۹	۴۶۷۳۷۱۵	۵۱۲۴۲۰۹	۱۰۱۳۲۹۴۶	..... ۱۳۹۸
۹۰۹۰۶۱	۷۳۹۴۲۱۰	۹۳۹۱۷۶۸	۱۷۶۹۵۰۳۹	۲۲۷۰۱۳۴	۲۳۱۹۹۵	۲۴۴۹۱۱۸۴	۲۶۹۹۳۳۱۴	۴۹۰۰۹۵۶۳	..... ۱۳۹۹
۱۱۳۴۷۴۶	۴۲۲۰۹۳۰۹	۳۲۷۴۹۸۲	۴۶۶۱۹۰۳۷	۳۱۰۰۹۵۳	۳۸۰۸۶۰	۸۸۴۹۳۹۸	۱۲۳۳۱۲۱۰	۶۶۴۰۸۰۵۸	..... ۱۴۰۰
۳۶۰۵۴۹۹	۹۷۹۳۴۰۵۱	۳۹۹۷۰۳۴	۱۰۵۵۳۶۵۸۴	۴۵۴۴۰۰۷	۶۹۳۴۷۵	۱۰۰۶۲۷۰۸	۱۵۳۰۰۱۸۹	۱۳۲۵۱۶۶۴۸	..... ۱۴۰۱
۷۴۲۴۷۹۵	۱۵۶۰۹۴۶۶۹	۶۱۰۲۹۱۱	۱۶۹۶۲۲۳۷۴	۷۵۷۷۲۱۲	۱۰۶۶۶۳۴	۱۳۳۷۵۳۹۶	۲۲۰۱۹۲۴۱	۲۰۹۲۲۲۳۲۲	..... ۱۴۰۲
۱۷۹۱۴۱۳	۳۹۵۸۱۰۰۹	۲۴۴۸۲۱۸	۴۳۸۲۰۶۳۹	۲۰۰۰۰۹۲	۱۹۶۷۹۸	۵۵۲۳۲۱۳	۷۷۲۰۱۰۲	۵۵۴۶۲۶۹۸	..... بهار ۱۴۰۲
۱۷۰۵۹۲۵	۳۱۷۳۴۱۱۲	۱۳۰۳۷۱۴	۳۴۷۴۳۷۵۲	۱۶۸۲۹۹۱	۲۹۱۸۱۷	۲۶۷۱۲۷۵	۴۶۴۶۰۸۳	۴۳۶۵۲۲۴۴	..... تابستان ۱۴۰۲
۱۸۰۳۶۹۱	۳۲۹۴۳۷۲۲	۱۱۱۷۱۵۵	۳۵۸۶۴۵۶۸	۱۷۳۴۹۰۵	۲۶۷۱۱۹	۲۳۹۴۹۷۱	۴۳۹۶۹۹۵	۴۴۵۰۳۹۳۳	..... پاییز ۱۴۰۲
۲۱۲۳۷۶۵	۵۱۸۳۵۸۲۶	۱۲۳۳۸۲۵	۵۵۱۹۳۴۱۵	۲۱۵۹۲۳۴	۳۱۰۹۰۰	۲۷۸۵۹۳۸	۵۲۵۶۰۶۱	۶۵۶۰۳۴۴۶	..... زمستان ۱۴۰۲
۱۸۸۶۷۳۱	۴۳۴۸۱۴۳۸	۶۹۰۴۹۷	۴۶۰۵۸۶۶۶	۱۹۸۲۶۰۷	۳۴۳۵۵۱	۱۴۲۱۶۹۵	۳۷۴۸۸۵۴	۵۴۹۶۲۴۳۱	..... بهار ۱۴۰۳
۷۶۳۲۳۷	۴۴۳۶۸۸۷	۱۹۹۳۶۰	۵۳۹۹۴۸۳	۷۲۹۷۰۰	۱۲۵۴۰۳	۴۷۵۹۶۷	۱۳۳۱۰۷۰	۸۲۲۵۱۲۴	..... تیر ۱۴۰۳
۸۷۱۵۵۳	۳۲۹۸۲۵۱	۱۶۰۶۲۸	۴۳۳۰۴۳۲	۸۰۲۶۲۵	۱۰۳۴۵۸	۴۳۵۲۴۴	۱۳۴۱۳۲۷	۷۳۳۳۱۲۰	..... مرداد ۱۴۰۳

بورس کالا			بورس انرژی			سال / فصل / ماه
ETFs	بازارهای فیزیکی	کل	ETFs	بازارهای فیزیکی	کل	
۰	۳۷۱۰۰۷	۳۷۱۰۰۷	۰	۲۳۲۰۴	۲۳۲۰۴	..... ۱۳۹۵
۱۰۰۶	۴۹۸۷۹۷	۴۹۹۸۰۳	۱۵۴۸	۴۴۹۶۶	۴۶۵۱۴	..... ۱۳۹۶
۳۸۶۹۶	۸۸۴۱۰۷	۹۲۲۸۰۳	۱۵۹۰	۱۱۹۶۱۲	۱۲۱۲۰۲	..... ۱۳۹۷
۱۷۱۸۳	۱۳۷۶۱۰۲	۱۳۹۳۲۸۵	۹۵۸۸	۳۷۵۲۳۷	۳۸۴۸۲۵	..... ۱۳۹۸
۵۹۴۱۰	۳۲۱۰۹۸۵	۳۲۷۰۳۹۵	۱۰۹۹	۱۰۴۹۷۱۶	۱۰۵۰۸۱۵	..... ۱۳۹۹
۶۲۴۸۶	۶۳۳۹۰۴۰	۶۴۰۱۵۲۶	۸۱	۱۰۵۶۲۰۴	۱۰۵۶۲۸۵	..... ۱۴۰۰
۳۴۳۹۷۹	۱۰۰۷۱۳۳۶	۱۰۴۱۵۳۱۵	۶۰	۱۲۶۴۴۹۹	۱۲۶۴۵۵۹	..... ۱۴۰۱
۷۱۶۲۹۰	۱۵۲۶۵۱۶۱	۱۵۹۸۱۴۵۱	۷۰	۱۵۹۹۱۸۵	۱۵۹۹۲۵۵	..... ۱۴۰۲
۱۹۴۸۸۲	۳۵۰۱۱۸۱	۳۶۹۶۰۶۳	۰	۲۲۵۸۹۳	۲۲۵۸۹۳	..... بهار ۱۴۰۲
۷۹۱۴۷	۳۷۴۰۰۹۳	۳۸۱۹۲۴۰	۶۹	۴۴۳۱۰۰	۴۴۳۱۶۹	..... تابستان ۱۴۰۲
۱۲۱۰۳۰	۳۶۵۱۲۸۶	۳۷۷۲۳۱۶	۰	۴۷۰۰۵۴	۴۷۰۰۵۴	..... پاییز ۱۴۰۲
۳۲۱۲۳۰	۴۳۷۲۶۰۱	۴۶۹۳۸۳۱	۱	۴۶۰۱۳۸	۴۶۰۱۳۹	..... زمستان ۱۴۰۲
۳۵۰۱۵۵	۴۱۸۹۲۴۲	۴۵۳۹۳۹۷	۰	۶۱۵۵۱۴	۶۱۵۵۱۴	..... بهار ۱۴۰۳
۱۱۳۶۸۵	۱۱۸۷۵۵۲	۱۳۰۱۲۳۷	۳	۱۹۳۳۳۱	۱۹۳۳۳۴	..... تیر ۱۴۰۳
۱۴۴۳۳۸	۱۳۱۶۴۷۰	۱۴۶۰۸۰۸	۴۷۰	۲۰۰۰۸۳	۲۰۰۵۵۳	..... مرداد ۱۴۰۳

مآخذ- سازمان بورس و اوراق بهادار.

۴-۸- تعداد و ارزش سبد سرمایه‌گذاری خارجی در بازار سرمایه ایران

ارزش سبد سرمایه‌گذاری خارجی در بازار سرمایه ایران (میلیارد ریال)			تعداد سرمایه‌گذار خارجی بازار سرمایه ایران			سال/فصل
حقوقی	حقیقی	کل	حقوقی	حقیقی	کل	
۳۳۳۲۸	۳۶۳۱	۳۶۹۵۹	۱۱۲۰	۲۹۰۵	۴۰۲۵	..... ۱۴۰۰
۶۳۱۶۴	۴۴۷۰	۴۴۷۰	۱۳۲۵	۳۰۴۹	۴۳۷۴	..... ۱۴۰۱
۸۶۵۰۲	۹۱۰۶	۹۵۶۰۸	۱۵۰۸	۳۲۵۵	۴۷۶۳	..... ۱۴۰۲
۶۷۰۰۲	۴۸۳۷	۴۸۳۷	۱۴۶۲	۳۱۸۶	۴۶۴۸	..... پاییز ۱۴۰۲
۸۶۵۰۲	۹۱۰۶	۹۵۶۰۸	۱۵۰۸	۳۲۵۵	۴۷۶۳	..... زمستان ۱۴۰۲
۸۱۴۶۶	۸۷۶۲	۹۰۲۲۸	۱۵۴۵	۳۲۸۳	۴۸۲۸	..... بهار ۱۴۰۳
۸۶۰۴۵	۹۰۸۰	۹۵۱۲۵	۱۵۵۴	۳۲۸۵	۴۸۳۹	..... تیر ۱۴۰۳
۸۱۱۴۴	۸۳۸۱	۸۹۵۲۵	۱۵۶۲	۳۲۹۸	۴۸۶۰	..... مرداد ۱۴۰۳

ماخذ- سازمان بورس و اوراق بهادار.

# فصل ۹ انرژی





(هزار بشکه در روز)

۹-۱- مقدار تولید و صادرات نفت خام<sup>(۱)</sup>

سال / فصل	تولید نفت خام	صادرات نفت خام	نفت خام تحویلی به پالایشگاهها
۱۳۹۲	۳۴۸۱	۱۶۰۶	۱۸۶۶
۱۳۹۳	۳۰۶۳	۱۳۴۳	۱۷۰۱
۱۳۹۴	۳۲۲۱	۱۴۳۴	۱۷۲۹
۱۳۹۵	۳۷۶۲	۲۱۳۱	۱۶۲۹
۱۳۹۶	۳۸۴۹	۲۱۴۴	۱۷۲۰
بهار ۱۳۹۵	۳۵۴۴	۱۹۳۱	۱۶۱۳
تابستان ۱۳۹۵	۳۶۴۳	۲۰۶۳	۱۶۰۱
پاییز ۱۳۹۵	۳۹۶۳	۲۳۱۳	۱۶۵۰
زمستان ۱۳۹۵	۳۹۰۹	۲۲۲۵	۱۶۵۵
بهار ۱۳۹۶	۳۸۸۰	۲۱۵۴	۱۷۳۷
تابستان ۱۳۹۶	۳۸۶۷	۲۱۸۲	۱۷۲۱
پاییز ۱۳۹۶	۳۸۳۶	۲۱۲۲	۱۷۰۵
زمستان ۱۳۹۶	۳۸۱۲	۲۱۱۹	۱۷۱۷
بهار ۱۳۹۷	۳۸۰۵	۲۲۱۰	۱۷۱۸
تابستان ۱۳۹۷	۳۷۹۴	۱۸۸۳	۱۷۴۲

(۱) از تابستان ۱۳۹۷ به بعد آمار تولید و صادرات نفت از سوی سازمان متولی ارائه نشده است. ماخذ- وزارت نفت.

مقدار تولید و صادرات نفت خام

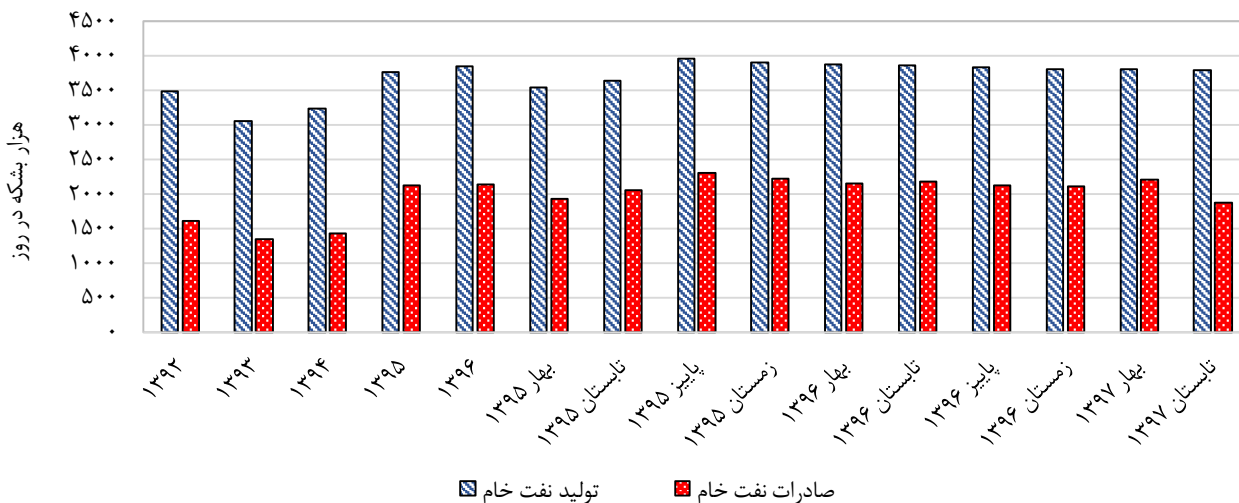

(میلیون متر مکعب در روز)

۹-۲- مقدار تولید، مصرف و صادرات گاز طبیعی

صادرات <sup>(۱)</sup>	جمع کل مصرف	تولید گاز سبک <sup>(۲)</sup>	سال / فصل
۳۶,۲	۵۲۳,۰	۶۱۱,۴	۱۳۹۶
...	۵۴۵,۴	۶۴۶,۸	۱۳۹۷
...	۵۷۳,۴	۶۷۱,۴	۱۳۹۸
...	۶۰۵,۷	۷۱۷,۲	۱۳۹۹
...	۶۲۹,۱	۷۳۲,۱	۱۴۰۰
...	۶۳۳,۶	۷۴۱,۵	۱۴۰۱
...	۶۴۹,۷	۷۴۸,۱	۱۴۰۲
...	۷۱۳,۲	۸۳۵,۳	زمستان ۱۴۰۱
...	۶۲۳,۹	۷۲۴,۷	بهار ۱۴۰۲
...	۶۱۱,۸	۶۸۲,۲	تابستان ۱۴۰۲
...	۶۶۶,۰	۷۶۰,۹	پاییز ۱۴۰۲
...	۶۹۹,۱	۸۲۸,۵	زمستان ۱۴۰۲

(۱) آمار صادرات از سال ۱۳۹۷ از سوی سازمان متولی، ارائه نشده است.

(۲) آمار تولید گاز سبک مربوط به گاز تحویلی به خطوط انتقال بدون واردات می‌باشد.

ماخذ- وزارت نفت.

مقدار تولید و مصرف گاز طبیعی

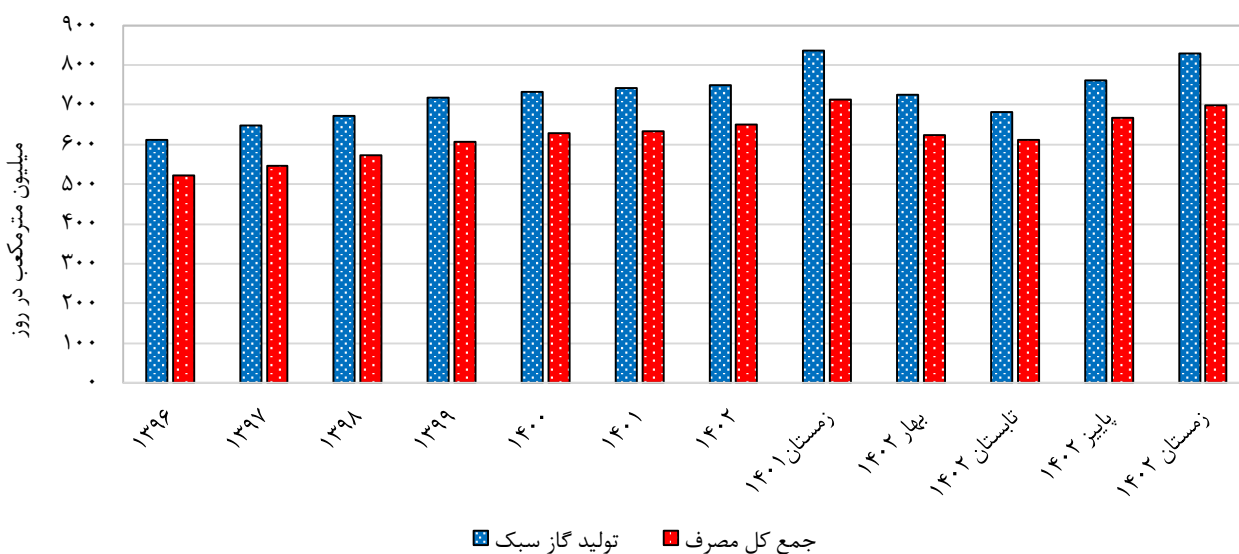



(دلار)

۳-۹- قیمت هر بشکه نفت خام سبد اوپک<sup>(۱)</sup>

سال / فصل	قیمت هر بشکه نفت خام سبد اوپک (دلار)
۱۳۹۶	۵۵/۱
۱۳۹۷	۶۹/۲
۱۳۹۸	۶۲/۵
۱۳۹۹	۴۲/۳
۱۴۰۰	۷۷/۵
۱۴۰۱	۹۷/۰
۱۴۰۲	۸۲/۹
بهار ۱۴۰۲	۷۸/۱
تابستان ۱۴۰۲	۸۵/۷
پاییز ۱۴۰۲	۸۶/۷
زمستان ۱۴۰۲	۸۱/۳
بهار ۱۴۰۳	۸۵/۳
فروردین ۱۴۰۳	۸۸/۳
اردیبهشت ۱۴۰۳	۸۵/۴
خرداد ۱۴۰۳	۸۲/۴
تیر ۱۴۰۳	۸۶/۱

(۱) اطلاعات قیمت سبد خام اوپک با هماهنگی امور اوپک و روابط با مجامع انرژی تهیه شده است. ماخذ- وزارت نفت.

قیمت هر بشکه نفت خام سبد اوپک

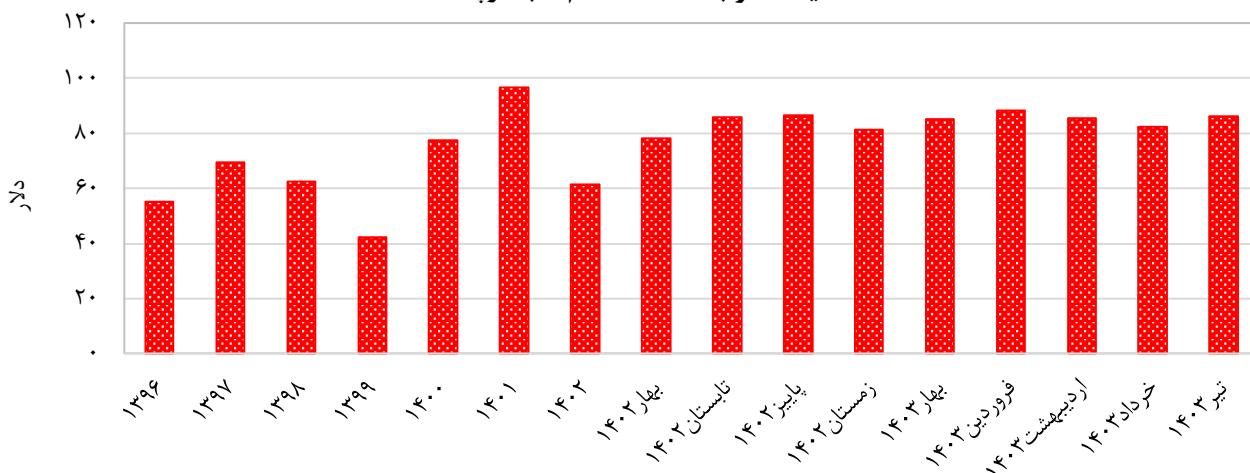



۹-۴- تعداد انشعاب و مقدار فروش آب شرب به تفکیک نوع مصرف و مناطق جغرافیایی

فروش آب شرب (میلیون مترمکعب)						انشعاب آب شرب (هزار فقره)		سال / فصل
روستایی		شهری		کل		روستایی	شهری	
غیر خانگی	خانگی	غیر خانگی	خانگی	غیر خانگی	خانگی			
۲۵۸	۷۴۴	۱۰۳۳	۳۵۰۷	۱۲۵۱	۴۲۵۱	۵۴۹۰	۱۶۲۰۷	۱۳۹۶
۱۲۴	۸۸۱	۱۱۰۱	۳۴۸۶	۱۲۲۵	۴۳۶۷	۵۷۳۹	۱۶۶۸۴	۱۳۹۷
۱۵	۲۷۶	۲۹۰	۸۲۵	۳۰۵	۱۱۰۱	۵۸۸۸	۱۷۰۷۳	۱۳۹۸
۸۸	۹۹۰	۸۳۳	۴۰۵۰	۹۲۱	۵۰۴۰	۶۰۲۶	۱۷۵۰۶	۱۳۹۹
۱۰۵	۱۰۹۳	۹۷۲	۴۰۲۵	۱۰۷۷	۵۱۱۸	۶۱۲۱	۱۷۹۵۵	۱۴۰۰
۲۷	۲۸۰	۲۳۱	۹۸۵	۲۵۸	۱۲۶۵	۶۳۶۰	۱۸۷۰۱	۱۴۰۱
۳۵	۲۸۰	۲۳۱	۹۸۵	۲۶۶	۱۲۶۵	۶۳۰۹	۱۸۳۸۲	بهار ۱۴۰۲
۷۹	۵۶۰	۴۴۲	۲۱۲۸	۵۲۱	۲۶۸۸	۶۳۱۹	۱۸۴۸۶	تابستان ۱۴۰۲
۱۱۰	۷۶۸	۷۷۴	۳۰۹۷	۸۸۴	۳۸۶۵	۶۳۳۴	۱۸۵۷۶	پاییز ۱۴۰۲
۱۰۵	۱۰۶۸	۹۵۱	۴۰۴۱	۱۰۵۶	۵۱۰۹	۶۳۵۰	۱۸۷۸۷	زمستان ۱۴۰۲
۳۰	۲۷۳	۲۳۷	۱۰۱۱	۲۶۷	۱۲۸۴	۶۳۵۱	۱۸۸۵۶	بهار ۱۴۰۳

ماخذ: وزارت نیرو.

۹-۵- مقدار فروش داخلی، صادرات و واردات برق (میلیون کیلو وات ساعت)

واردات	صادرات	فروش داخلی برق						سال / فصل	
		سایر مصارف	روشنایی معابر	صنعتی	کشاورزی	عمومی	خانگی		
۳۹۱۲	۷۸۷۱	۱۸۸۷۱	۴۶۱۲	۸۳۷۸۱	۳۹۴۳۷	۲۴۳۴۰	۸۴۶۸۲	۲۵۵۷۲۳	۱۳۹۶
۲۶۷۲	۶۳۲۴	۱۸۳۸۲	۴۷۴۷	۸۷۴۱۱	۳۹۳۲۰	۲۳۸۴۰	۸۷۶۶۶	۲۶۱۳۶۶	۱۳۹۷
۱۳۲۹	۸۰۳۱	۲۰۰۴۵	۴۸۹۴	۹۴۴۷۰	۳۸۵۷۴	۲۴۷۱۳	۸۹۲۰۵	۲۷۱۹۰۱	۱۳۹۸
۲۶۷۴	۹۴۷۰	۱۹۷۴۱	۴۸۷۶	۱۰۸۰۵۶	۴۱۲۸۸	۲۴۶۰۸	۹۲۲۸۳	۲۹۰۸۵۱	۱۳۹۹
۳۰۱۴	۵۷۱۹	۲۲۳۴۸	۴۶۸۰	۱۰۹۱۸۸	۴۴۵۰۲	۲۶۰۱۳	۹۹۲۲۸	۳۰۵۹۵۹	۱۴۰۰
۴۰۴۱	۴۹۳۷	۲۰۲۰۲	۸۸۳۰	۱۱۵۵۶۷	۴۵۲۰۶	۲۸۵۲۵	۹۸۲۵۵	۳۱۶۵۸۴	۱۴۰۱ <sup>(۱)</sup>
۹۴۳	۱۲۱۸	۵۷۸۰	۱۶۴۳	۲۸۲۳۶	۸۵۵۲	۸۱۶۸	۱۷۴۳۲	۶۹۸۱۰	زمستان ۱۴۰۱
۸۱۹	۱۲۸۴	۵۶۱۶	۸۴۹	۲۹۸۲۶	۱۰۸۳۰	۶۲۲۷	۲۱۰۱۰	۷۴۳۵۸	بهار ۱۴۰۲
۷۷۹	۱۳۱۳	۷۳۲۰	۱۰۰۷	۲۹۷۸۸	۱۴۵۱۰	۷۹۸۶	۳۳۹۵۵	۹۴۵۶۶	تابستان ۱۴۰۲
۷۰۰	۸۷۴	۷۱۴۴	۸۹۸	۳۱۵۶۵	۱۱۲۲۸	۸۰۹۶	۲۹۵۵۹	۸۸۴۹۰	پاییز ۱۴۰۲
۸۴۴	۱۳۳۷	۵۷۹۶	۱۴۴۷	۳۰۲۵۱	۹۶۱۶	۷۸۰۷	۲۰۵۲۱	۷۵۴۲۸	زمستان ۱۴۰۲

(۱) ارقام مربوط به فروش داخلی برق نهایی نشده است.

ماخذ: وزارت نیرو.



## فصل ۱۰

## صنعت و معدن



**۱-۱- جواز تأسیس و پروانه بهره‌برداری صنعتی صادره به تفکیک نوع**

سال / فصل	جواز تأسیس			پروانه بهره‌برداری ایجاد			پروانه بهره‌برداری توسعه‌ای		
	تعداد (فقره)	سرمایه (میلیارد ریال)	اشتغال (هزار نفر)	تعداد (فقره)	سرمایه (میلیارد ریال)	اشتغال (هزار نفر)	تعداد (فقره)	سرمایه (میلیارد ریال)	اشتغال (هزار نفر)
۱۳۹۶	۲۰۸۵۲	۱۷۷۲۴۴۷	۴۷۸	۳۲۷۵	۱۸۹۲۱۲	۵۸	۲۵۵۹	۱۰۸۲۴۴	۴۵
۱۳۹۷	۲۴۴۶۴	۲۶۷۱۹۷۱	۵۵۴	۳۳۱۶	۴۷۰۶۵۱	۶۳	۲۹۳۰	۱۱۸۹۳۶	۴۵
۱۳۹۸	۲۸۳۱۸	۳۶۸۷۴۵۲	۶۴۴	۳۳۷۱	۳۶۲۱۲۵	۶۰	۳۲۰۸	۳۱۵۳۸۵	۴۸
۱۳۹۹	۴۱۳۴۳	۶۸۷۷۶۹۷	۹۲۴	۳۹۰۸	۱۴۲۷۶۶۸	۷۹	۳۵۶۵	۶۴۲۰۱۰	۶۳
۱۴۰۰	۳۹۶۶۱	۱۲۰۳۷۰۹۷	۹۶۱	۴۰۸۰	۱۴۱۴۹۱۸	۸۲	۳۵۶۸	۱۱۴۹۱۰۸	۸۰
۱۴۰۱	۲۲۱۴۳	۱۱۹۵۲۷۳۱	۵۷۳	۳۵۸۷	۱۵۳۱۶۱۵	۷۳	۲۸۴۳	۱۴۹۸۱۰۱	۱۱۷
پاییز ۱۴۰۱	۲۴۸۳	۱۳۸۲۰۷۸	۶۸	۴۰۰	۱۸۹۳۰۹	۹	۱۷۵	۷۰۱۴۶	۹
زمستان ۱۴۰۱	۸۱۹۰	۳۸۴۹۶۵۸	۱۹۸	۱۳۷۹	۷۳۲۶۶۳	۲۸	۱۲۸۳	۱۱۹۴۷۳۳	۸۱
بهار ۱۴۰۲	۵۵۰۶	۴۱۶۳۸۲۶	۱۴۴	۸۸۱	۳۶۰۰۴۶	۱۶	۸۶۵	۳۵۴۸۳۳	۶۰
تابستان ۱۴۰۲	۵۸۵۱	۴۹۴۰۱۸۳	۱۵۱	۱۰۷۹	۴۵۰۶۷۰	۲۰	۹۷۳	۴۸۴۶۸۶	۷۹
پاییز ۱۴۰۲	۵۷۶۰	۴۵۹۴۹۴۲	۱۴۸	۱۱۵۸	۴۷۸۸۹۵	۲۳	۱۱۳۸	۸۹۹۶۷۳	۷۹
زمستان ۱۴۰۳	۶۳۳۳	۶۴۸۸۵۸۹	۱۶۰	۱۳۳۱	۶۵۷۹۵۰	۲۶	۱۱۸۶	۶۷۸۸۱۸	۸۱
بهار ۱۴۰۳	۴۱۲۸	۳۴۱۳۱۶۳	۱۰۲	۱۹۲	۴۰۱۱۹۳	۱۷	۸۴۴	۴۳۰۱۱۳	۴۸

ماخذ- وزارت صنعت، معدن و تجارت.

**۱-۲- میزان تولید کالاهای صنعتی، معدنی و صنایع معدنی منتخب<sup>(۱)</sup>**

سال / فصل	فولاد خام (هزار تن)	محصولات فولادی (هزار تن)	سیمان (هزار تن)	انواع سواری (هزار دستگاه)	پتروشیمی (میلیون تن)
۱۳۹۶	۲۰۸۲۵	۱۸۹۸۶	۵۴۶۹۸	۱۴۲۹	۵۴
۱۳۹۷	۲۲۴۰۴	۱۹۶۴۰	۵۵۱۸۰	۸۸۶	۵۴
۱۳۹۸	۲۵۳۴۴	۲۰۵۴۸	۶۱۳۹۶	۷۵۸	۵۵
۱۳۹۹	۲۸۳۵۸	۲۵۱۲۲	۶۹۳۸۷	۹۰۴	۶۰
۱۴۰۰	۲۸۱۱۶	۲۵۱۲۸	۶۳۰۷۷	۸۶۴	۶۲
۱۴۰۱	۳۰۰۰۰	۲۲۰۰۰	۶۳۱۷۲	۱۱۸۲	۶۸
پاییز ۱۴۰۱	۷۸۴۴	۵۵۹۹	۱۷۷۱۱	۳۰۵	۱۷
زمستان ۱۴۰۱	۰۰۰	۰۰۰	۰۰۰	۰۰۰	۰۰۰
بهار ۱۴۰۲	۹۴۱۹	۵۸۸۲	۱۷۹۶۷	۲۷۴	۱۸
تابستان ۱۴۰۲	۶۲۱۱	۵۴۲۲	۱۷۲۸۱	۲۷۲	۱۹
پاییز ۱۴۰۲	۸۸۶۲	۵۳۲۲	۱۹۴۴۶	۳۰۴	۱۸
زمستان ۱۴۰۳	۷۶۱۶	۴۹۵۹	۱۶۷۴۵	۲۹۴	۱۶
بهار ۱۴۰۳	۹۰۳۱	۶۰۲۸	۱۷۳۰۸	۲۶۳	۱۹

(۱) اکثر ارقام آمار تولید ارائه شده بصورت برآورد دفاتر تخصصی و یا جمع‌آوری اطلاعات از شرکت‌ها و تولیدکنندگان اصلی است. ماخذ- وزارت صنعت، معدن و تجارت.

۳-۱۰- شاخص مقدار تولید بخش‌های صنعت و معدن (۱۳۹۰=۱۰۰)

سال / فصل	صنعت	معدن (بجز استخراج نفت و گاز طبیعی)
۱۳۹۵	۹۴/۲	۹۴/۴
۱۳۹۶	۹۷/۶	۹۷/۰
۱۳۹۷	۹۱/۳	۹۷/۸
۱۳۹۸	۸۹/۶	۹۵/۷
۱۳۹۹	۹۱/۳	۹۶/۶
۱۴۰۰	۹۴/۲	۹۴/۶
۱۴۰۱	۱۰۱/۴	۹۵/۲
۱۴۰۲	۱۰۳/۵	۹۶/۷
زمستان ۱۴۰۱	۱۱۰/۶	۹۴/۱
بهار ۱۴۰۲	۱۰۰/۲	۹۵/۹
تابستان ۱۴۰۲	۱۰۰/۵	۹۶/۷
پاییز ۱۴۰۲	۱۰۱/۶	۹۷/۲
زمستان ۱۴۰۲	۱۱۱/۸	۹۶/۹

ماخذ- مرکز آمار ایران، دفتر حساب‌های اقتصادی.

شاخص مقدار تولید بخش‌های صنعت و معدن

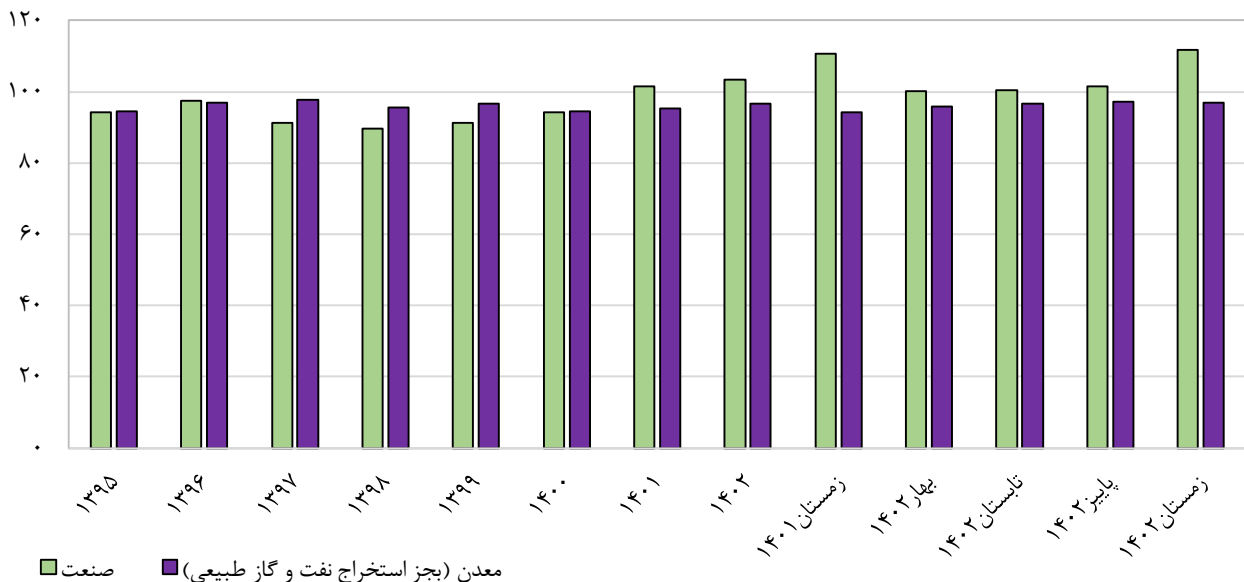

(درصد)

۴-۱۰- رشد شاخص مقدار تولید بخش‌های صنعت و معدن (۱۰۰=۱۳۹۰)

سال / فصل	صنعت	معدن (بجز استخراج نفت و گاز طبیعی)
۱۳۹۵	۶/۵	-۲/۵
۱۳۹۶	۳/۶	۲/۸
۱۳۹۷	-۶/۵	۰/۸
۱۳۹۸	-۱/۸	-۲/۱
۱۳۹۹	۱/۸	۱/۰
۱۴۰۰	۳/۱	-۲/۱
۱۴۰۱	۷/۷	۰/۷
۱۴۰۲	۲/۱	۱/۵
زمستان ۱۴۰۱	۱۱/۸	۰/۲
بهار ۱۴۰۲	۳/۶	۱/۲
تابستان ۱۴۰۲	۲/۶	۱/۷
پاییز ۱۴۰۲	۱/۳	۰/۳
زمستان ۱۴۰۲	۱/۱	۳/۰

ماخذ- مرکز آمار ایران، دفتر حساب‌های اقتصادی.

رشد شاخص مقدار تولید بخش‌های صنعت و معدن

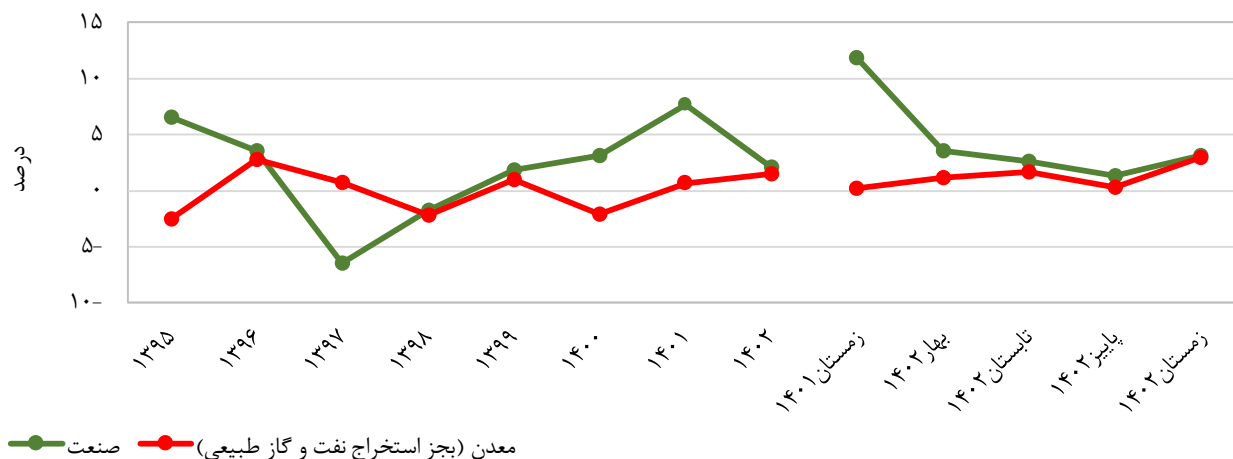





# فصل ۱۱

## ساختمان و مسکن





۱۱-۱- تعداد پروانه‌های ساختمانی صادر شده در نقاط شهری کشور (فقره)

سال/ فصل	تعداد پروانه ساختمانی صادر شده	درصد تغییرات پروانه ساختمانی صادر شده نسبت به سال قبل/ فصل مشابه سال قبل
۱۳۹۴	۱۳۱۶۵۱	-۲,۵
۱۳۹۵	۱۲۹۰۸۶	-۱,۹
۱۳۹۶	۱۳۱۹۱۰	۲,۲
۱۳۹۷	۱۵۲۶۵۴	۱۵,۷
۱۳۹۸	۱۶۱۴۵۷	۵,۸
۱۳۹۹	۱۸۷۶۶۶	۱۶,۲
۱۴۰۰	۱۲۷۷۹۱	-۳۱,۹
۱۴۰۱	۱۳۱۱۷۵	۲,۶
زمستان ۱۴۰۱	۴۲۹۷۲	۷,۷
بهار ۱۴۰۲	۳۰۶۳۳	-۲,۷
تابستان ۱۴۰۲	۲۵۴۳۷	-۲۱,۴
پاییز ۱۴۰۲	۴۲۴۰۵	۲۹,۶
زمستان ۱۴۰۲	۵۲۴۴۳	۲۲,۰

ماخذ- مرکز آمار ایران، دفتر صنعت، معدن و زیربنایی.

تعداد پروانه ساختمانی صادر شده در نقاط شهری کشور

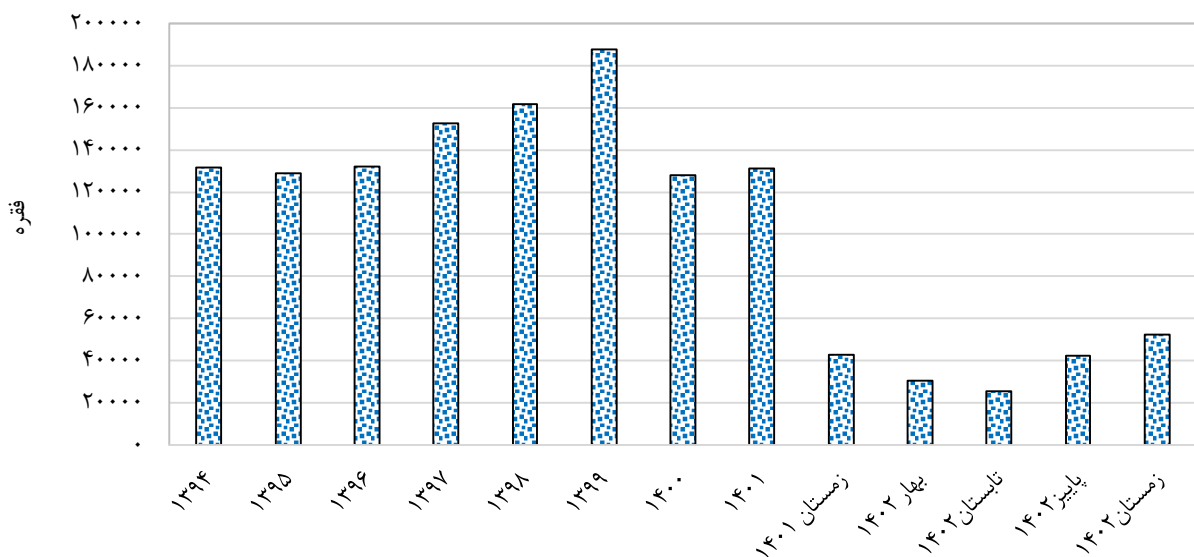

۱۱-۲- سرمایه‌گذاری بخش خصوصی در ساختمان‌های جدید مناطق شهری کشور (هزار میلیارد ریال)

ساختمان‌های تکمیل شده	ساختمان‌های نیمه تمام	ساختمان‌های شروع شده	کل	سال / فصل
۱۳۱/۴	۴۲۵/۷	۱۸۱/۱	۷۳۸/۱	..... <sup>(۱)</sup> ۱۳۹۶
۲۰۸/۹	۶۱۴/۸	۲۵۲/۱	۱۰۷۵/۹	..... ۱۳۹۷
۲۶۶/۳	۹۶۸/۴	۳۶۷/۲	۱۶۰۱/۹	..... ۱۳۹۸
۵۶۰/۰	۱۸۶۴/۸	۸۴۶/۸	۳۲۷۱/۵	..... ۱۳۹۹
۷۲۰/۴	۲۸۸۲/۳	۹۹۷/۸	۴۶۰۰/۵	..... ۱۴۰۰
۱۰۴۴/۴	۳۸۲۶/۶	۱۲۹۱/۵	۶۱۶۲/۵	..... ۱۴۰۱
۱۴۰۴/۳	۵۵۵۴/۰	۲۰۵۱/۷	۹۰۱۰/۰	..... ۱۴۰۲
۲۶۷/۰	۱۰۳۶/۴	۳۴۳/۱	۱۶۴۶/۵	..... زمستان ۱۴۰۱
۳۲۳/۳	۱۲۶۰/۶	۴۵۰/۶	۲۰۳۴/۶	..... بهار ۱۴۰۲
۴۰۵/۹	۱۳۱۵/۷	۵۴۱/۲	۲۲۶۲/۹	..... تابستان ۱۴۰۲
۳۷۸/۲	۱۳۹۵/۳	۵۳۰/۵	۲۳۰۴/۰	..... پاییز ۱۴۰۲
۲۹۶/۸	۱۵۸۲/۴	۵۲۹/۴	۲۴۰۸/۶	..... زمستان ۱۴۰۲

(۱) آمار سرمایه‌گذاری بخش خصوصی در ساختمان‌های جدید مناطق شهری از ابتدای سال ۱۳۹۶ بر اساس سال پایه جدید (۱۳۹۵) محاسبه می‌شود. به دلیل تجدیدنظر در بلوک‌های آماری، نتایج بررسی‌های جدید با آمار محاسبه شده بر مبنای سال پایه قدیم (۱۳۹۰) قابل مقایسه نمی‌باشد. ماخذ- بانک مرکزی جمهوری اسلامی ایران.

سرمایه‌گذاری بخش خصوصی در ساختمان‌های جدید در مناطق شهری

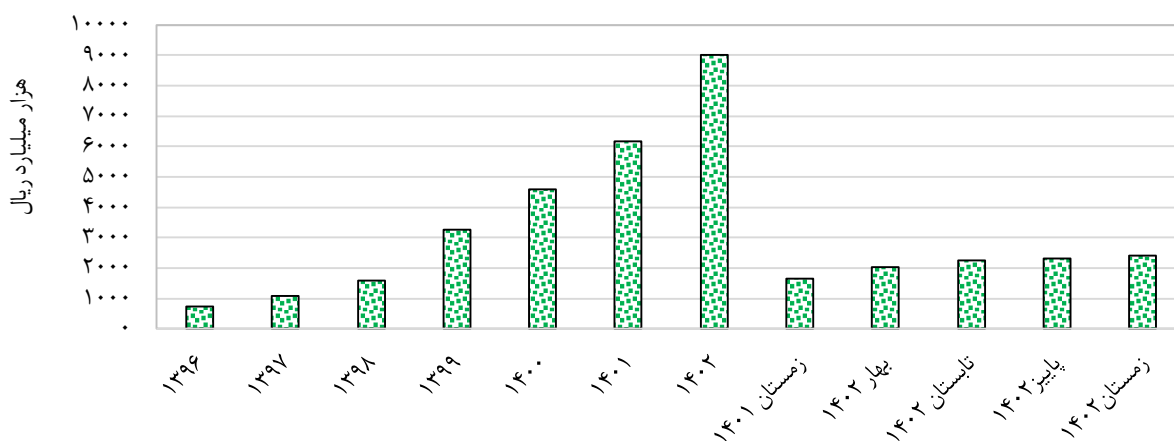

۳-۱۱- متوسط قیمت و اجاره ماهانه مسکن در نقاط شهری کل کشور

سال/فصل	متوسط قیمت فروش یک متر مربع زمین یا زمین ساختمان مسکونی (هزار ریال)	متوسط قیمت فروش یک متر مربع زیربنای مسکونی (هزار ریال)	متوسط مبلغ اجاره ماهانه به علاوه سه درصد ودیعه پرداختی برای اجاره یک متر مربع زیربنای مسکونی (ریال)
..... ۱۳۹۶	۱۱۷۲۳	۱۶۱۲۱	۸۶۳۲۱
..... ۱۳۹۷	۲۰۶۰۵	۲۳۹۳۹	۱۰۶۳۵۷
..... ۱۳۹۸	۳۹۱۱۶	۴۰۹۳۲	۱۳۷۸۰۴
..... ۱۳۹۹	۷۵۶۸۹	۷۶۷۱۰	۲۰۱۸۳۵
..... ۱۴۰۰	۱۰۹۳۳۳	۱۱۸۰۸۷	۳۱۵۶۷۷
..... زمستان ۱۳۹۹	۹۳۱۰۰	۱۰۲۵۰۷	۲۲۹۲۰۰
..... بهار ۱۴۰۰	۱۰۳۱۵۹	۱۰۶۷۹۱	۲۸۱۹۲۲
..... تابستان ۱۴۰۰	۱۰۷۱۶۶	۱۱۳۶۲۲	۳۰۸۴۲۶
..... پاییز ۱۴۰۰	۱۰۹۳۱۹	۱۱۷۶۲۶	۳۱۶۹۱۱
..... زمستان ۱۴۰۰	۱۱۶۷۱۱	۱۲۷۹۷۵	۳۶۸۶۹۴

ماخذ- مرکز آمار ایران، دفتر صنعت، معدن و زیربنایی.

متوسط قیمت و اجاره ماهانه مسکن در نقاط شهری کل کشور

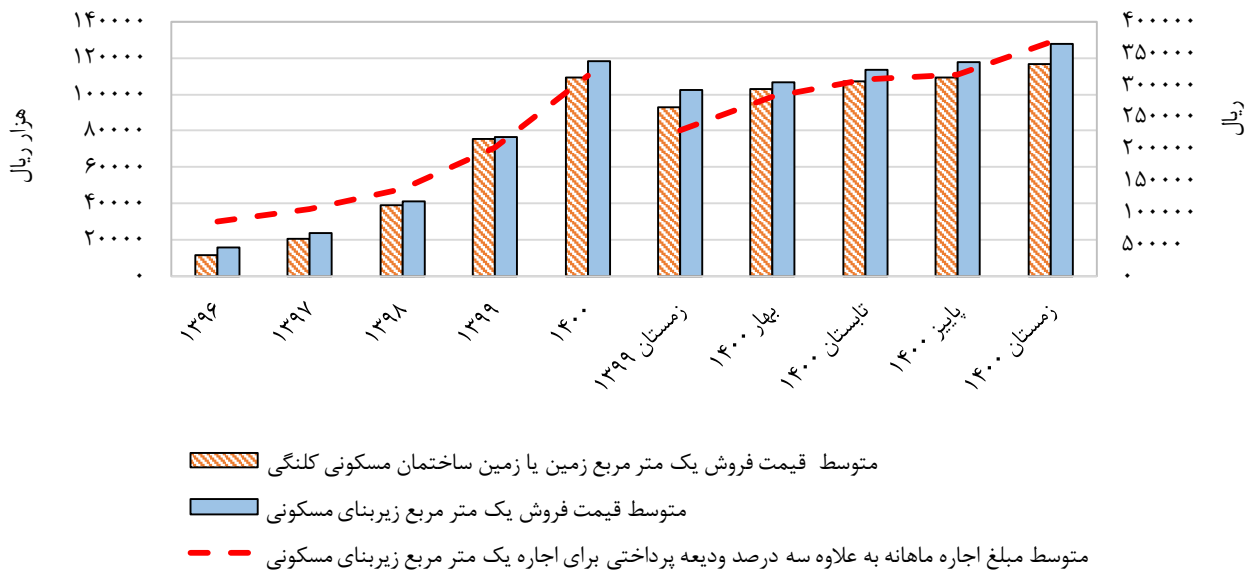

۱۱-۴- متوسط قیمت و اجاره ماهانه مسکن در شهر تهران

سال/فصل	متوسط قیمت فروش یک متر مربع زمین یا زمین ساختمان مسکونی (هزار ریال)	متوسط قیمت فروش یک متر مربع زیربنای مسکونی (هزار ریال)	متوسط مبلغ اجاره ماهانه به علاوه سه درصد ودیعه پرداختی برای اجاره یک متر مربع زیربنای مسکونی (ریال)
۱۳۹۶	۵۳۸۵۵	۵۱۱۸۶	۲۵۶۴۹۶
۱۳۹۷	۹۵۵۸۱	۸۱۸۶۲	۳۲۶۶۳۵
۱۳۹۸	۱۸۸۳۰۵	۱۴۱۵۵۸	۴۳۷۷۳۲
۱۳۹۹	۳۴۹۰۱۰	۲۴۵۵۳۹	۶۳۰۹۲۷
۱۴۰۰	۴۹۱۴۹۵	۳۴۴۰۲۸	۸۹۰۲۰۰
زمستان ۱۳۹۹	۴۴۵۷۴۲	۳۲۱۰۷۶	۶۷۸۵۶۷
بهار ۱۴۰۰	۴۵۹۶۱۹	۳۲۵۶۲۹	۸۳۴۶۳۳
تابستان ۱۴۰۰	۴۷۹۶۲۲	۳۳۴۵۸۵	۸۶۸۵۴۸
پاییز ۱۴۰۰	۴۹۷۶۹۹	۳۳۴۸۶۱	۸۶۹۶۵۰
زمستان ۱۴۰۰	۵۳۱۷۴۳	۳۶۷۷۱۷	۱۰۶۳۷۱۴

ماخذ- مرکز آمار ایران، دفتر صنعت، معدن و زیربنایی.

متوسط قیمت و اجاره ماهانه مسکن در شهر تهران

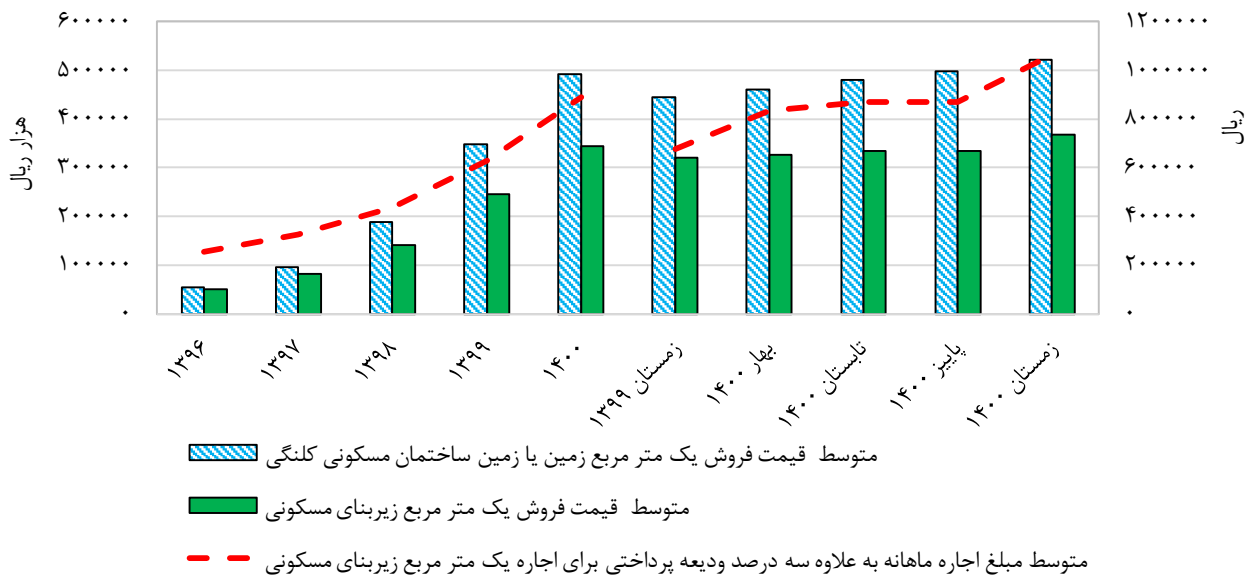

۵-۱۱- درصد تغییرات شاخص قیمت آپارتمان مسکونی شهر تهران (فروردین ۱۰۰=۱۴۰۰) (درصد)

ماه	عدد شاخص	تورم ماهانه	تورم نقطه به نقطه	تورم ۱۲ ماهه
بهمن ۱۴۰۱	۲۱۳٫۵	۱۱٫۶	۷۹٫۳	۴۵٫۵
اسفند ۱۴۰۱	۲۴۲٫۹	۱۳٫۸	۱۰۲٫۹	۵۲٫۷
فروردین ۱۴۰۲	۲۶۷٫۳	۱۰٫۱	۱۱۶٫۲	۶۰٫۷
اردیبهشت ۱۴۰۲	۲۹۰٫۵	۸٫۷	۱۲۱٫۸	۶۸٫۸
خرداد ۱۴۰۲	۲۹۵٫۱	۱٫۶	۱۱۰٫۳	۷۵٫۴
تیر ۱۴۰۲	۲۸۶٫۹	-۲٫۸	۸۸٫۹	۷۹٫۰
مرداد ۱۴۰۲	۲۸۴٫۸	-۰٫۷	۸۴٫۱	۸۲٫۰
شهریور ۱۴۰۲	۲۷۹٫۹	-۱٫۷	۷۵٫۲	۸۳٫۹
مهر ۱۴۰۲	۲۷۸٫۳	-۰٫۶	۷۴٫۵	۸۵٫۶
آبان ۱۴۰۲	۲۸۲٫۵	۱٫۵	۶۸٫۷	۸۶٫۳
آذر ۱۴۰۲	۲۷۴٫۴	-۲٫۹	۵۷٫۵	۸۵٫۷
دی ۱۴۰۲	۲۸۰٫۴	۲٫۲	۴۶٫۵	۸۲٫۸
بهمن ۱۴۰۲	۲۹۱٫۱	۳٫۸	۳۶٫۴	۷۷٫۸

ماخذ- مرکز آمار ایران، دفتر شاخص قیمت‌ها.

تورم نقطه‌ای قیمت املاک مسکونی شهر تهران

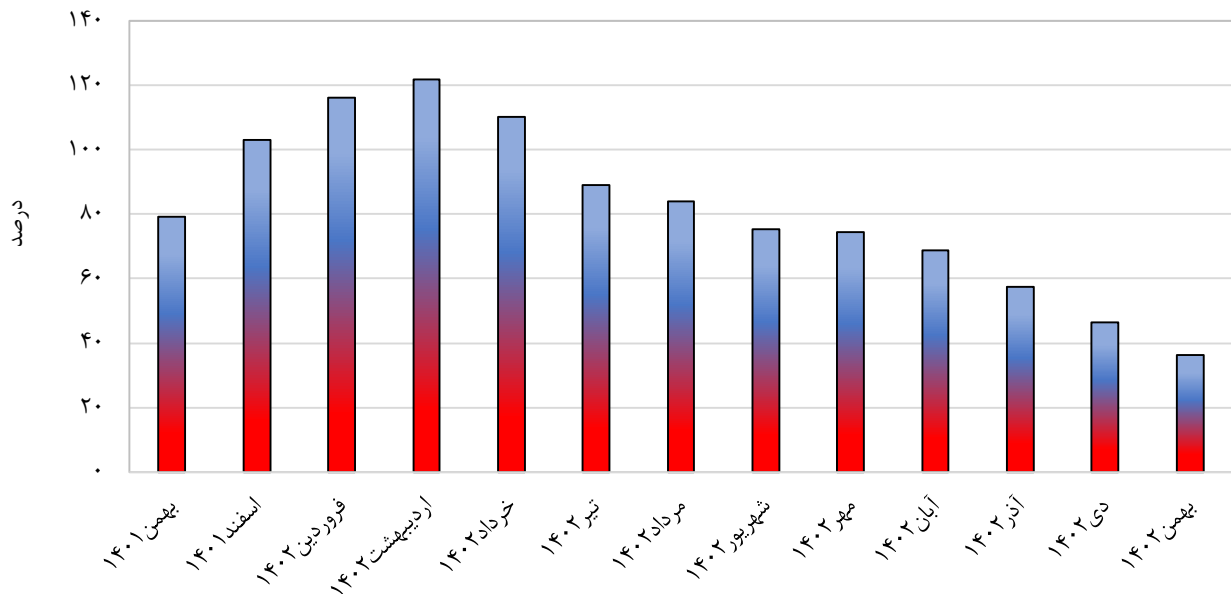

## ۶-۱۱- درصد تغییرات شاخص قیمت نهاده‌های ساختمان‌های مسکونی شهر تهران برحسب گروه‌های اصلی

(درصد)

(نرخ تورم سالانه) (۱۰۰=۱۳۹۰)

سال / فصل	کل بخش ساختمان	سیمان، بتن، شن و ماسه	گچ و گچ کاری	انواع بلوک، سفال و آجر	موزاییک، کاشی و سرامیک	سنگ	آهن آلات، میلگرد و پروفیل درب، پنجره و نرده	چوب
۱۳۹۶	۱۲,۳	۱۴,۹	۳,۶	۵,۵	۶,۳	-۰,۴	۳۲,۹	۱۲,۵
۱۳۹۷	۴۷,۸	۲۴,۵	۴۴,۷	۲۸,۰	۳۸,۰	۲۷,۹	۸۱,۰	۹۹,۰
۱۳۹۸	۳۵,۱	۴۸,۶	۴۳,۴	۵۳,۹	۴۵,۳	۳۴,۶	۲۸,۵	۴۲,۰
۱۳۹۹	۷۶,۴	۸,۳	۶۱,۹	۷۸,۲	۷۵,۶	۹۴,۷	۱۱۹,۶	۷۲,۴
۱۴۰۰	۵۵,۳	۸۰,۷	۵۳,۸	۵۷,۹	۶۱,۱	۸۱,۹	۴۶,۴	۵۱,۷
۱۴۰۱	۴۰,۰	۴۰,۷	۳۸,۱	۳۸,۱	۳۸,۰	۳۲,۰	۲۶,۳	۳۵,۹
۱۴۰۲	۳۷,۱	۳۹,۵	۵۰,۳	۴۳,۱	۳۹,۳	۳۰,۲	۳۰,۹	۳۴,۰
بهار ۱۴۰۲	۳۹,۲	۲۷,۹	۳۲,۲	۳۷,۳	۳۴,۹	۳۳,۵	۳۴,۳	۳۶,۷
تابستان ۱۴۰۲	۴۳,۵	۳۵,۲	۳۶,۲	۳۵,۷	۳۵,۷	۳۳,۹	۴۸,۹	۴۰,۰
پاییز ۱۴۰۲	۴۵,۳	۴۲,۲	۴۰,۳	۳۷,۴	۳۸,۰	۳۴,۸	۵۱,۶	۴۲,۱
زمستان ۱۴۰۲	۳۷,۱	۳۹,۵	۵۰,۳	۴۳,۱	۳۹,۳	۳۰,۲	۳۰,۹	۳۴,۰
بهار ۱۴۰۳	۳۲,۲	۴۲,۹	۵۸,۵	۴۴,۳	۴۰,۴	۲۵,۶	۱۸,۱	۲۶,۶

سال / فصل	ایزوگام، قیرگونی و آسفالت	شیرالات بهداشتی	تأسیسات مکانیکی و انواع عایق حرارتی	یراق آلات درب و پنجره	نقاشی ساختمان	تأسیسات برقی	شیشه	خدمات
۱۳۹۶	۸,۵	۱۷,۹	۱۲,۹	۸,۷	۱۲,۰	۱۱,۵	۱,۴	۷,۵
۱۳۹۷	۱۲۴,۸	۵۶,۳	۷۵,۸	۶۲,۶	۷۶,۲	۷۹,۸	۶۴,۲	۲۰,۷
۱۳۹۸	۱۹,۴	۲۷,۸	۳۹,۲	۳۶,۵	۳۶,۷	۴۵,۰	۲۸,۹	۲۵,۲
۱۳۹۹	۷۴,۷	۶۰,۱	۹۲,۸	۶۶,۸	۵۳,۵	۷۲,۳	۴۳,۴	۳۵,۲
۱۴۰۰	۴۳,۱	۵۷,۴	۵۰,۹	۴۶,۴	۵۶,۴	۴۴,۹	۸۵,۴	۳۶,۸
۱۴۰۱	۴۴,۳	۳۳,۴	۳۹,۶	۳۹,۰	۴۹,۷	۵۲,۷	۸۱,۱	۶۱,۵
۱۴۰۲	۳۹,۸	۵۲,۱	۴۲,۲	۶۳,۳	۳۱,۸	۴۵,۴	۴۲,۶	۳۴,۸
بهار ۱۴۰۲	۴۴,۵	۴۰,۱	۴۲,۸	۵۰,۰	۴۵,۵	۵۶,۲	۷۱,۰	۵۳,۷
تابستان ۱۴۰۲	۴۸,۶	۴۸,۰	۴۸,۲	۶۱,۲	۳۸,۶	۶۲,۰	۶۳,۰	۴۶,۳
پاییز ۱۴۰۲	۵۱,۳	۵۵,۴	۵۱,۸	۷۰,۷	۳۶,۳	۶۰,۱	۵۸,۶	۴۱,۰
زمستان ۱۴۰۲	۳۹,۸	۵۲,۱	۴۲,۲	۶۳,۳	۳۱,۸	۴۵,۴	۴۲,۶	۳۴,۸
بهار ۱۴۰۳	۳۰,۸	۳۹,۹	۳۳,۵	۴۷,۲	۲۶,۰	۳۳,۸	۲۹,۳	۳۶,۱

ماخذ- مرکز آمار ایران، دفتر شاخص قیمت‌ها.





# فصل ۱۲ کشاورزی



(هزار راس)

۱۲-۱- تعداد گاو، گوساله و دام سبک

دام سبک	تعداد گاو و گوساله	فصل
۷۳۶۶۴	۵۵۰۰	بهار ۱۴۰۱
۶۲۷۹۰	۵۴۶۰	تابستان ۱۴۰۱
۶۲۳۹۶	۵۳۰۲	پاییز ۱۴۰۱
۷۲۴۲۶	۵۴۴۵	زمستان ۱۴۰۱
۶۸۴۳۸	۵۴۷۲	بهار ۱۴۰۲
۶۰۴۱۵	۵۴۵۳	تابستان ۱۴۰۲
۶۲۰۰۲	۵۴۸۳	پاییز ۱۴۰۲
۷۱۱۶۴	۵۴۶۳	زمستان ۱۴۰۲
۶۹۸۴۱	۵۵۷۴	بهار ۱۴۰۳

ماخذ- مرکز آمار ایران، دفتر آمارهای کشاورزی.

۱۲-۲- عرضه گوشت انواع طیور کشتار شده در کشتارگاه‌های کشور

وزن لاشه‌های قابل مصرف (تن)	تعداد لاشه‌های قابل مصرف (هزار قطعه)	سال / فصل / ماه
۲۱۵۸۲۰۹	۱۱۲۹۱۲۲	۱۴۰۰
۲۱۴۲۷۰۵	۱۱۱۳۱۵۶	۱۴۰۱
۲۲۱۱۴۶۱	۱۱۷۶۲۵۸	۱۴۰۲
۴۳۶۴۱۲	۲۳۳۱۴۹	بهار ۱۴۰۲
۵۵۳۷۷۲	۲۹۹۶۱۷	تابستان ۱۴۰۲
۵۸۱۰۳۶	۳۱۰۵۳۶	پاییز ۱۴۰۲
۶۴۰۲۳۹	۳۳۲۹۵۶	زمستان ۱۴۰۲
۲۲۴۸۴۰	۱۱۵۵۶۵	فروردین ۱۴۰۳
۲۳۸۳۲۰	۱۲۲۵۴۵	اردیبهشت ۱۴۰۳
۲۱۷۰۴۵	۱۱۱۳۹۰	خرداد ۱۴۰۳
۲۱۷۰۲۶	۱۱۳۶۵۲	تیر ۱۴۰۳

ماخذ- مرکز آمار ایران، دفتر آمارهای کشاورزی.

عرضه گوشت طیور در کشتارگاه‌های کشور

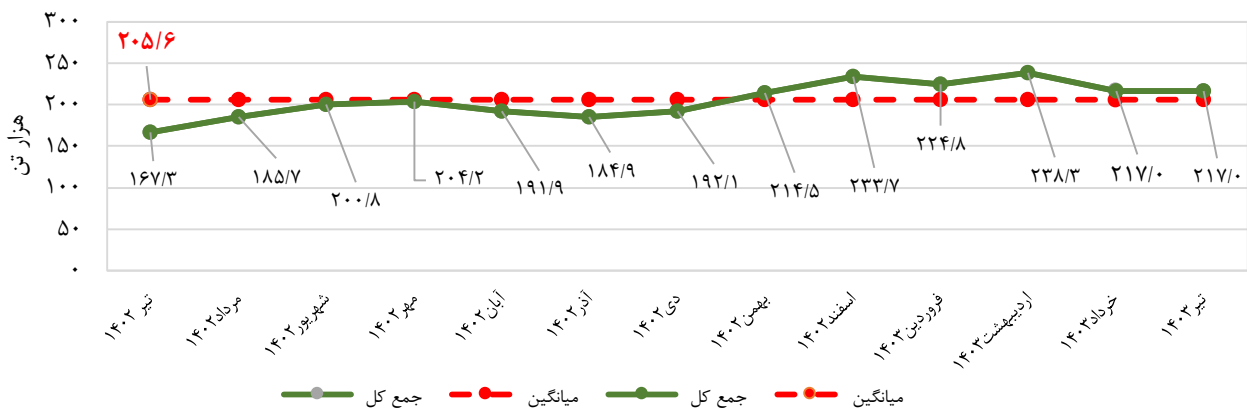

(هزار لاشه - تن)

۳-۱۲- عرضه گوشت انواع دام کشتار شده در کشتارگاه‌های کشور

شتر و بچه شتر		گاومیش و بچه گاومیش		گاو و گوساله		بز و بزغاله		گوسفند و بره		سال / فصل / ماه
وزن لاشه	تعداد لاشه	وزن لاشه	تعداد لاشه	وزن لاشه	تعداد لاشه	وزن لاشه	تعداد لاشه	وزن لاشه	تعداد لاشه	
۵۵۵۵	۲۷	۴۳۱۰	۲۶	۲۵۰۱۸۳	۱۳۸۲	۲۷۰۰۰	۱۸۴۲	۱۰۳۸۹۸	۵۶۷۳	..... ۱۳۹۰
۵۲۵۱	۲۶	۵۰۵۹	۳۲	۲۴۸۱۱۳	۱۳۷۸	۳۱۵۰۲	۲۱۲۹	۱۲۶۰۸۰	۶۸۲۸	..... ۱۳۹۱
۴۹۸۰	۲۴	۳۳۶۳	۲۰	۱۹۷۷۵۲	۱۰۳۵	۳۲۸۸۲	۲۲۰۶	۱۳۸۲۴۴	۷۴۵۰	..... ۱۳۹۲
۳۸۲۷	۱۹	۴۶۶۲	۲۸	۲۱۴۳۳۶	۱۱۲۶	۳۶۷۳۰	۲۵۰۴	۱۶۵۱۵۱	۹۱۹۶	..... ۱۳۹۳
۴۶۴۸	۲۳	۴۸۸۵	۲۹	۲۴۵۰۵۶	۱۲۷۸	۳۷۲۷۰	۲۵۵۲	۱۸۳۶۸۳	۱۰۲۳۶	..... ۱۳۹۴
۵۱۱۴	۲۴	۴۵۴۰	۲۴	۲۲۷۷۷۴	۱۱۸۳	۳۴۶۸۰	۲۳۸۸	۱۷۵۶۴۵	۹۷۰۹	..... ۱۳۹۵
۶۹۹۱	۳۳	۴۱۵۷	۲۲	۲۲۲۹۲۴	۱۱۳۴	۳۳۵۰۲	۲۲۲۳	۱۶۱۵۳۵	۸۶۰۹	..... ۱۳۹۶
۵۰۷۰	۲۵	۳۸۵۵	۲۰	۲۰۳۰۸۲	۱۰۰۳	۲۸۱۹۱	۱۹۰۷	۱۲۱۲۴۶	۶۳۹۵	..... ۱۳۹۷
۵۴۰۶	۲۷	۲۶۹۸	۱۴	۱۷۳۰۶۴	۸۲۰	۲۴۰۰۵	۱۵۹۹	۱۱۶۴۸۴	۵۸۶۸	..... ۱۳۹۸
۴۰۳۳	۲۱	۴۷۰۵	۲۴	۲۴۹۸۲۱	۱۱۷۰	۳۰۶۸۶	۲۰۵۵	۱۵۱۸۷۴	۷۹۵۵	..... ۱۳۹۹
۵۰۶۰	۲۶	۶۶۴۱	۳۴	۳۳۶۳۳۲	۱۶۱۳	۳۸۴۴۴	۲۵۰۳	۲۳۸۱۳۵	۱۲۵۴۳	..... ۱۴۰۰
۴۶۲۵	۲۴	۶۶۶۸	۳۴	۲۹۳۳۷۸	۱۳۸۲	۳۸۸۳۹	۲۵۲۰	۲۵۴۸۳۲	۱۳۳۲۶	..... ۱۴۰۱
۶۷۷۱	۳۵	۵۲۱۹	۲۶	۲۵۰۶۹۰	۱۱۶۵	۳۲۴۴۱	۲۰۷۷	۱۷۷۲۶۵	۹۰۱۹	..... ۱۴۰۲
۱۱۲۵	۶	۱۴۵۶	۷	۶۸۸۲۲	۳۱۷	۷۶۲۶	۴۹۷	۵۰۴۰۷	۲۶۴۵	..... بهار ۱۴۰۲
۱۶۱۸	۸	۱۳۱۰	۷	۶۶۴۱۶	۳۱۰	۹۳۰۰	۶۰۰	۴۶۴۹۲	۲۴۰۷	..... تابستان ۱۴۰۲
۱۹۵۴	۱۰	۱۲۴۲	۶	۵۹۵۱۵	۲۷۷	۸۷۷۲	۵۶۰	۴۱۲۴۴	۲۰۴۹	..... پاییز ۱۴۰۲
۲۰۷۴	۱۱	۱۲۱۱	۶	۵۵۹۳۶	۲۶۱	۶۷۴۴	۴۲۱	۳۹۱۲۲	۱۹۱۸	..... زمستان ۱۴۰۲
۳۸۴	۲	۳۷۵	۲	۱۶۸۲۵	۷۸	۱۷۷۷	۱۱۴	۱۰۱۷۹	۵۰۳	..... فروردین ۱۴۰۳
۳۴۵	۲	۳۷۷	۲	۱۸۳۲۱	۸۴	۲۲۲۴	۱۴۱	۱۱۰۴۴	۵۵۲	..... اردیبهشت ۱۴۰۳
۴۱۰	۲	۳۵۳	۲	۱۸۳۱۰	۸۳	۲۴۶۸	۱۵۸	۱۱۶۲۶	۵۸۹	..... خرداد ۱۴۰۳
۳۶۵	۲	۳۱۴	۲	۱۸۴۳۹	۸۴	۲۴۲۵	۱۵۶	۱۰۴۰۹	۵۲۳	..... تیر ۱۴۰۳

ماخذ- مرکز آمار ایران، دفتر آمارهای کشاورزی.

عرضه گوشت قرمز در کشتارگاه‌های کشور

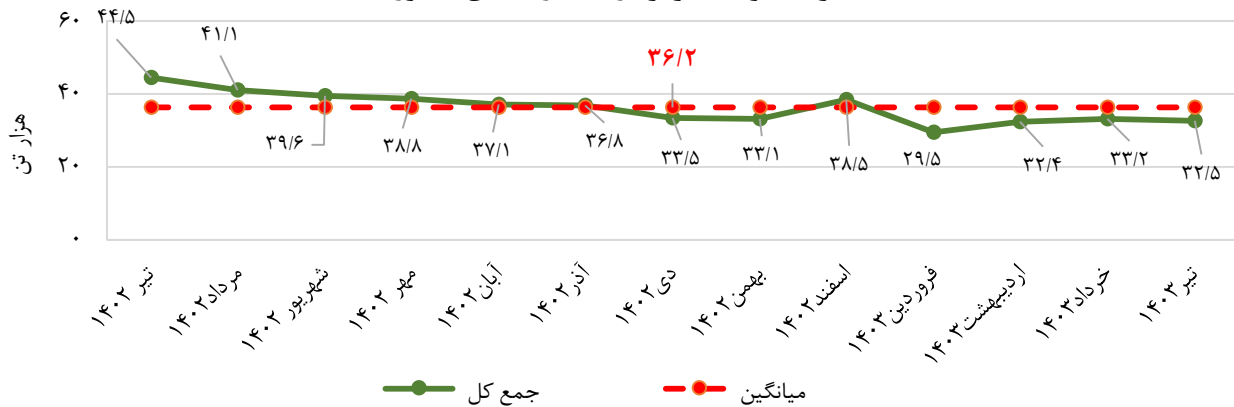

۴-۱۲- مقدار تولید تخم مرغ در مرغ داری های صنعتی پرورش مرغ تخم گذار کل کشور

سال	مقدار تولید تخم مرغ (تن)
۱۳۸۹	۶۸۶۵۳۱
۱۳۹۰	۵۵۸۶۵۹
۱۳۹۳	۷۷۷۱۱۹
۱۳۹۶	۶۷۳۶۸۹
۱۳۹۸	۱۶۹۴۲۱

ماخذ- مرکز آمار ایران، دفتر آمارهای کشاورزی.

۵-۱۲- وزن مرغ زنده پرورش یافته در مرغ داری های صنعتی پرورش مرغ گوشتی کل کشور (تن)

سال	وزن مرغ زنده پرورش یافته
۱۳۶۹	۳۶۰۰۰۰
۱۳۷۳	۶۱۳۰۲۱
۱۳۷۵	۸۶۳۸۲۱
۱۳۷۸	۸۰۳۳۴۹
۱۳۸۲	۱۳۷۱۰۱۸
۱۳۸۷	۱۹۹۴۵۴۲
۱۳۹۰	۱۹۰۷۱۹۴
۱۳۹۳	۲۰۵۲۹۲۴
۱۳۹۶	۲۵۳۹۷۶۱
۱۳۹۸	۳۱۹۷۹۶۱

ماخذ- مرکز آمار ایران، دفتر آمارهای کشاورزی.

۶-۱۲- شاخص مقدار تولید بخش کشاورزی و درصد تغییرات نسبت به دوره مشابه سال قبل (۱۰۰=۱۳۹۰)

سال / فصل	شاخص	درصد تغییرات نسبت به دوره مشابه سال قبل
..... ۱۳۹۵	۱۰۴/۷	۳/۱
..... ۱۳۹۶	۱۰۵/۹	۱/۱
..... ۱۳۹۷	۱۰۳/۲	-۲/۵
..... ۱۳۹۸	۱۰۶/۹	۳/۶
..... ۱۳۹۹	۱۱۰/۶	۳/۵
..... ۱۴۰۰	۱۰۵/۲	-۴/۹
..... ۱۴۰۱	۱۰۰/۵	-۴/۵
..... ۱۴۰۲	۹۹/۸	-۰/۷
..... زمستان ۱۴۰۱	۶۱/۰	-۴/۴
..... بهار ۱۴۰۲	۷۹/۱	-۳/۶
..... تابستان ۱۴۰۲	۱۳۳/۸	-۳/۰
..... پاییز ۱۴۰۲	۱۲۴/۵	۰/۱
..... زمستان ۱۴۰۲	۶۱/۱	۰/۱

ماخذ- مرکز آمار ایران، دفتر حساب‌های اقتصادی.