

پیشگفتار

امروزه برنامه‌ریزی و تصمیم‌گیری مبتنی بر آمارهای صحیح، دقیق و بهنگام یکی از رموز توسعه و پیشرفت کشورها به شمار می‌رود. مقایسه روند توسعه‌یافتگی در کشورهای مختلف بیانگر این واقعیت است که میزان پیشرفت و توسعه با کیفیت و گستردگی نظام تولید آمار و اطلاعات، ارتباط تنگاتنگ و مستقیمی دارد؛ به عبارت دیگر کیفیت و گستردگی نظام آماری نه تنها یکی از مهمترین شاخص‌های توسعه‌یافتگی کشورها به شمار می‌رود بلکه به طور متقابل اجرای سیاست‌ها و برنامه‌های توسعه‌ای کشور نیز بدون در اختیار داشتن آمار و اطلاعات کافی، دقیق و بهنگام امکان‌پذیر نیست.

با پیشرفت و تغییرات سریع علم و فناوری، تغییرات شاخص‌های اقتصادی در بازه‌های زمانی کوتاه‌مدت اتفاق می‌افتد. بنابراین جمع‌آوری، رصد و انتشار شاخص‌های اقتصادی در بازه‌های زمانی کوتاه‌مدت فصلی، ماهانه، هفتگی و حتی روزانه می‌تواند به برنامه‌ریزان در جهت برنامه‌ریزی هدفمند و دقیق کمک زیادی نماید.

مرکز آمار ایران به عنوان تنها مرجع قانونی انتشار آمارهای رسمی در کشور، با توجه به خلأ موجود در زمینه آمارهای رسمی شاخص‌های اقتصادی و با هدف رصدکردن و آگاهی بیشتر مسئولان، برنامه‌ریزان و پژوهشگران از وضعیت اقتصاد کشور، از سال ۱۳۹۶ اقدام به تهیه و انتشار نشریه «گزارش فصلی اقتصاد ایران» نموده است. این نشریه حاوی آخرین اطلاعات سالانه و فصلی شاخص‌های اشتغال و بیکاری، حساب‌های ملی، شاخص‌های قیمت، وضع مالی دولت، متغیرهای پولی و اعتباری، شاخص‌های بخش انرژی، ساختمان و مسکن، بورس و بیمه، تجارت خارجی و قیمت طلا و ارز با تکیه بر اطلاعات فصلی است. این نشریه از طریق سایت مرکز آمار ایران به آدرس www.amar.org.ir قابل دسترسی است و به‌طور مستمر روزآمد خواهد شد.

در پایان مرکز آمار ایران بر خود لازم می‌داند از زحمات مسئولان و کارشناسان محترم دستگاه‌های اجرایی که آمارهای مورد نیاز برای انتشار این نشریه را در اختیار مرکز آمار ایران قرار می‌دهند قدردانی نماید.

جواد حسین زاده
معاون رئیس سازمان برنامه و بودجه کشور و
رئیس مرکز آمار ایران

فهرست مندرجات

صفحه.....	عنوان
۳.....	فهرست مندرجات
۵.....	فهرست جداول
۹.....	فهرست نمودارها
۱۱	کلیات
۱۱	مقدمه
۱۱	اقتصاد ایران در سال ۱۴۰۰
۱۴.....	مقایسه شاخص‌های منتخب اقتصادی برنامه ششم توسعه اقتصادی، اجتماعی و فرهنگی کشور با عملکرد سال ۱۴۰۰
۱۵.....	شاخص‌های کلیدی اقتصاد ایران در پاییز ۱۴۰۱
۱۷.....	اشتغال و بیکاری
۲۷.....	حساب‌های ملی
۳۹.....	روند قیمت‌ها
۵۵.....	انرژی
۶۳.....	ساختمان و مسکن
۷۳.....	وضع مالی دولت
۷۹.....	متغیرهای پولی و اعتباری
۸۵.....	بورس و بیمه
۹۷.....	صنعت، معدن و تجارت
۱۱۱.....	قیمت طلا و ارز
۱۱۵.....	نمایه

فهرست جداول

عنوان.....	صفحه
۱-۱- شاخص های جمعیتی (سرشماری نفوس و مسکن ۱۳۹۵) و (برآورد سال ۱۴۰۰).....	۱۲
۱-۲- شاخص های کلیدی اقتصاد ایران.....	۱۵
۲-۱- جمعیت برحسب وضع فعالیت اقتصادی به تفکیک جنس و مناطق جغرافیایی.....	۲۰
۲-۲- نسبت اشتغال و سهم اشتغال ناقص به تفکیک جنس و مناطق جغرافیایی.....	۲۱
۲-۳- نرخ مشارکت اقتصادی به تفکیک جنس و مناطق جغرافیایی.....	۲۲
۲-۴- سهم شاغلان بخش های عمده اقتصادی به تفکیک جنس.....	۲۳
۲-۵- نرخ بیکاری به تفکیک جنس و مناطق جغرافیایی.....	۲۴
۲-۶- نرخ بیکاری جمعیت ۱۸-۳۵ ساله به تفکیک جنس و مناطق جغرافیایی.....	۲۵
۳-۱- ارزش افزوده رشته فعالیت های اقتصادی به قیمت های جاری.....	۲۹
۳-۲- سهم ارزش افزوده رشته فعالیت های اقتصادی از محصول ناخالص داخلی به قیمت های جاری.....	۳۰
۳-۳- محصول ناخالص داخلی کشور به تفکیک اجزای هزینه نهائی به قیمت های جاری.....	۳۱
۳-۴- سهم اجزای هزینه نهائی از محصول ناخالص داخلی کشور به قیمت های جاری.....	۳۱
۳-۵- ارزش افزوده رشته فعالیت های اقتصادی به قیمت های ثابت سال ۱۳۹۰.....	۳۳
۳-۶- رشد ارزش افزوده رشته فعالیت های اقتصادی به قیمت های ثابت سال ۱۳۹۰.....	۳۴
۳-۷- محصول ناخالص داخلی کشور به تفکیک اجزای هزینه نهائی به قیمت های ثابت سال ۱۳۹۰.....	۳۵
۳-۸- رشد محصول ناخالص داخلی کشور و اجزای هزینه نهائی به قیمت های ثابت سال ۱۳۹۰.....	۳۵
۳-۹- شاخص مقدار تولید رشته فعالیت های اقتصادی منتخب (۱۰۰=۱۳۹۰).....	۳۷
۳-۱۰- رشد شاخص مقدار تولید رشته فعالیت های اقتصادی منتخب نسبت به دوره مشابه سال قبل (۱۰۰=۱۳۹۰).....	۳۷
۴-۱- شاخص قیمت کالاها و خدمات مصرفی به تفکیک گروه های اصلی و مناطق جغرافیایی (۱۰۰=۱۳۹۵).....	۴۱
۴-۲- درصد تغییرات شاخص قیمت کالاها و خدمات مصرفی به تفکیک گروه های اصلی و مناطق جغرافیایی.....	۴۱
۴-۳- شاخص قیمت کالاها و خدمات مصرفی به تفکیک دهک های هزینه ای خانوار و گروه های اصلی (۱۰۰=۱۳۹۵).....	۴۲
۴-۵- شاخص قیمت تولیدکننده بر حسب گروه های اصلی و اختصاصی (۱۰۰=۱۳۹۵).....	۴۵
۴-۶- درصد تغییرات شاخص قیمت تولیدکننده بر حسب گروه های اصلی و اختصاصی.....	۴۶
۴-۷- شاخص قیمت کالاهای صادراتی و درصد تغییرات آن (نرخ تورم سالانه کالاهای صادراتی) (۱۰۰=۱۴۰۰).....	۴۹
۴-۸- شاخص قیمت کالاهای وارداتی و درصد تغییرات آن (نرخ تورم سالانه کالاهای وارداتی) (۱۰۰=۱۴۰۰).....	۴۹
۴-۹- شاخص رابطه مبادله حاصل از شاخص های قیمت کالاهای صادراتی و وارداتی (۱۰۰=۱۴۰۰).....	۵۰
۴-۱۰- متوسط قیمت اقلام خوراکی منتخب در مناطق شهری کل کشور.....	۵۱
۴-۱۱- درصد تغییرات متوسط قیمت اقلام خوراکی منتخب در مناطق شهری کل کشور نسبت به دوره قبل.....	۵۲
۴-۱۲- متوسط قیمت و اجاره ماهانه مسکن در نقاط شهری کل کشور.....	۵۳
۴-۱۳- متوسط قیمت و اجاره ماهانه مسکن در شهر تهران.....	۵۳
۵-۱- مقدار تولید و صادرات نفت خام تحویلی به پالایشگاه ها نسبت به دوره قبل.....	۵۷
۵-۲- تغییرات مقدار تولید و صادرات نفت خام تحویلی به پالایشگاه ها نسبت به دوره قبل.....	۵۷
۵-۳- مقدار تولید، مصرف داخلی و صادرات گاز طبیعی.....	۵۸

- ۵۸- تغییرات مقدار تولید، مصرف داخلی و صادرات گاز طبیعی نسبت به دوره مشابه سال قبل
- ۵۹- تعداد انشعاب و مقدار فروش آب شرب به تفکیک نوع مصرف و مناطق جغرافیایی
- ۵۹- تغییرات تعداد انشعاب و مقدار فروش آب شرب به تفکیک نوع مصرف و مناطق جغرافیایی نسبت به دوره قبل
- ۶۰- مقدار تولید برق در نیروگاه‌های کشور به تفکیک نوع نیروگاه
- ۶۰- تغییرات مقدار تولید برق در نیروگاه‌های کشور به تفکیک نوع نیروگاه نسبت به دوره مشابه سال قبل
- ۶۱- مقدار فروش داخلی، صادرات و واردات برق
- ۶۱- تغییرات مقدار فروش داخلی، صادرات و واردات برق نسبت به دوره مشابه سال قبل
- ۶۵-۱- تعداد پروانه‌های ساختمانی صادر شده در نقاط شهری کشور برحسب نوع پروانه و بخش متقاضی
- ۶۵-۲- تغییرات تعداد پروانه‌های ساختمانی صادر شده در نقاط شهری کشور نسبت به دوره مشابه سال قبل
- ۶۶-۳- مساحت زیربنای تعیین شده در پروانه‌های ساختمانی بر حسب نوع پروانه و بخش متقاضی
- ۶۶-۴- تغییرات مساحت زیربنای تعیین شده در پروانه‌های ساختمانی برحسب نوع پروانه و بخش متقاضی نسبت به دوره مشابه سال قبل
- ۶۷-۵- سرمایه‌گذاری بخش خصوصی در ساختمان‌های جدید مناطق شهری
- ۶۷-۶- تغییرات سرمایه‌گذاری بخش خصوصی در ساختمان‌های جدید مناطق شهری نسبت به دوره مشابه سال قبل
- ۶۹-۷- شاخص قیمت نهاده‌های ساختمان‌های مسکونی شهر تهران بر حسب گروه‌های اصلی (۱۰۰=۱۳۹۰)
- ۷۰-۸- درصد تغییرات شاخص قیمت نهاده‌های ساختمان‌های مسکونی شهر تهران بر حسب گروه‌های اصلی
- ۷۵-۱-۷- منابع بودجه عمومی دولت
- ۷۵-۲- تغییرات منابع بودجه عمومی دولت نسبت به دوره مشابه سال قبل
- ۷۶-۳-۷- مصارف بودجه عمومی دولت
- ۷۶-۴-۷- تغییرات مصارف بودجه عمومی دولت نسبت به دوره مشابه سال قبل
- ۷۸-۵-۷- عملکرد درآمدهای مالیاتی دولت
- ۷۸-۶-۷- تغییرات عملکرد درآمدهای مالیاتی دولت نسبت به دوره مشابه سال قبل
- ۸۱-۱-۸- پایه پولی و ضریب فزاینده نقدینگی در پایان دوره
- ۸۱-۲-۸- تغییرات پایه پولی و ضریب فزاینده نقدینگی در پایان دوره نسبت به پایان سال قبل
- ۸۲-۳-۸- حجم نقدینگی در پایان دوره
- ۸۲-۴-۸- تغییرات حجم نقدینگی در پایان دوره نسبت به پایان سال قبل
- ۸۳-۵-۸- مانده سپرده‌ها و تسهیلات پرداختی سیستم بانکی در پایان دوره به تفکیک نوع
- ۸۳-۶-۸- تغییرات مانده سپرده‌ها و تسهیلات پرداختی سیستم بانکی در پایان دوره نسبت به دوره مشابه سال قبل
- ۸۸-۹-۱- شاخص‌های فعالیت بورس اوراق بهادار
- ۸۸-۹-۲- تغییرات شاخص‌های فعالیت بورس اوراق بهادار نسبت به دوره قبل
- ۸۹-۳-۹- حجم و ارزش معاملات بازار بورس اوراق بهادار به تفکیک نوع بازار
- ۹۰-۴-۹- شاخص‌های فعالیت فرابورس
- ۹۰-۵-۹- تغییرات شاخص‌های فعالیت فرابورس نسبت به دوره قبل
- ۹۲-۶-۹- شاخص‌های فعالیت بورس کالا
- ۹۲-۷-۹- تغییرات شاخص‌های فعالیت بورس کالا نسبت به دوره قبل
- ۹۳-۸-۹- شاخص‌های فعالیت بورس انرژی
- ۹۴-۹-۹- تعداد بیمه‌نامه صادره و حق بیمه تولیدی صنعت بیمه
- ۹۴-۱۰-۹- تعداد موارد خسارت و خسارت پرداختی صنعت بیمه
- ۹۵-۱۱-۹- نسبت خسارت و ضریب نفوذ بیمه
- ۱۰۰-۱-۱۰-۱- جواز تأسیس و پروانه بهره‌برداری صنعتی صادره به تفکیک نوع

- ۱۰-۲- تغییرات جواز تأسیس و پروانه بهره‌برداری صنعتی صادره به تفکیک نوع نسبت به دوره مشابه سال قبل ۱۰۰
- ۱۰-۳- مجوز صنفی صادره به تفکیک نوع خدمات ۱۰۱
- ۱۰-۴- تغییرات مجوز صنفی صادره به تفکیک نوع خدمات نسبت به دوره مشابه سال قبل ۱۰۱
- ۱۰-۵- میزان تولید کالاهای صنعتی، معدنی و صنایع معدنی منتخب ۱۰۲
- ۱۰-۶- تغییرات میزان تولید کالاهای صنعتی، معدنی و صنایع معدنی منتخب نسبت به دوره مشابه سال قبل ۱۰۲
- ۱۰-۷- مجوزهای معدنی صادره به تفکیک نوع ۱۰۳
- ۱۰-۸- تغییرات مجوزهای معدنی صادره به تفکیک نوع نسبت به دوره مشابه سال قبل ۱۰۳
- ۱۰-۹- طرح‌های صنعتی، معدنی و تجاری مصوب در هیأت سرمایه‌گذاری خارجی ۱۰۵
- ۱۰-۱۰- صادرات غیر نفتی و واردات کالا از میدا گمرک ۱۰۶
- ۱۰-۱۱- تغییرات صادرات غیر نفتی و واردات کالا از میدا گمرک نسبت به دوره مشابه سال قبل ۱۰۶
- ۱۰-۱۲- تراز پرداخت‌ها: حساب جاری ۱۰۷
- ۱۰-۱۳- تراز پرداخت‌ها: حساب سرمایه و تغییر در ذخایر بین‌المللی ۱۰۸
- ۱۰-۱۴- بدهی‌های خارجی کشور در پایان دوره ۱۰۸
- ۱۱-۱- متوسط قیمت نفت خام و طلا ۱۱۲
- ۱۱-۲- تغییرات متوسط قیمت نفت خام و طلا نسبت به دوره قبل ۱۱۲
- ۱۱-۳- متوسط نرخ برابری ارزهای منتخب با ریال ۱۱۳
- ۱۱-۴- تغییرات متوسط نرخ برابری ارزهای منتخب با ریال نسبت به دوره قبل ۱۱۳

فهرست نمودارها

عنوان.....	صفحه
نمودار ۱-۱- تصویر اقتصاد ایران در سال ۱۴۰۰ (ارقام بر حسب میلیارد ریال و به قیمت جاری).....	۱۳
نمودار ۱-۲- مقایسه شاخص‌های منتخب اقتصادی برنامه ششم توسعه با عملکرد سال ۱۴۰۰.....	۱۴
نمودار ۱-۳- نرخ بیکاری و رشد اقتصادی.....	۱۶
نمودار ۱-۴- نرخ بیکاری و نرخ تورم.....	۱۶
نمودار ۲-۱- نسبت اشتغال به تفکیک مناطق جغرافیایی.....	۲۱
نمودار ۲-۲- نرخ مشارکت اقتصادی به تفکیک جنس.....	۲۲
نمودار ۲-۳- سهم شاغلان بخش‌های عمده اقتصادی: پاییز ۱۴۰۱.....	۲۳
نمودار ۲-۴- نرخ بیکاری به تفکیک مناطق جغرافیایی.....	۲۴
نمودار ۲-۵- نرخ بیکاری جمعیت ۱۸-۳۵ ساله به تفکیک مناطق جغرافیایی.....	۲۵
نمودار ۳-۱- سهم ارزش افزوده رشته فعالیت‌های اقتصادی از محصول ناخالص داخلی به قیمت‌های جاری: پاییز ۱۴۰۱.....	۳۲
نمودار ۳-۲- سهم اجزای هزینه نهایی از محصول ناخالص داخلی به قیمت‌های جاری.....	۳۲
نمودار ۳-۳- رشد ارزش افزوده رشته فعالیت‌های اقتصادی به قیمت‌های ثابت سال ۱۳۹۰.....	۳۶
نمودار ۳-۴- رشد اجزای هزینه نهایی به قیمت‌های ثابت سال ۱۳۹۰.....	۳۶
نمودار ۳-۵- شاخص مقدار تولید بخش کشاورزی و رشد آن نسبت به دوره مشابه سال قبل.....	۳۸
نمودار ۳-۶- شاخص مقدار تولید بخش صنعت و رشد آن نسبت به دوره مشابه سال قبل.....	۳۸
نمودار ۳-۷- شاخص مقدار تولید بخش معدن (به جز استخراج نفت و گاز طبیعی) و رشد آن نسبت به دوره مشابه سال قبل.....	۳۸
نمودار ۴-۱- درصد تغییرات شاخص قیمت کالاها و خدمات مصرفی به تفکیک مناطق جغرافیایی.....	۴۴
نمودار ۴-۲- درصد تغییرات شاخص قیمت کالاها و خدمات مصرفی به تفکیک گروه‌های اصلی.....	۴۴
نمودار ۴-۳- درصد تغییرات شاخص قیمت کالاها و خدمات مصرفی کل کشور به تفکیک دهک‌های هزینه‌ای خانوار: پاییز ۱۴۰۱.....	۴۴
نمودار ۴-۴- درصد تغییرات قیمت شاخص تولیدکننده بر حسب گروه‌های اصلی.....	۴۸
نمودار ۴-۵- درصد تغییرات شاخص قیمت تولیدکننده و شاخص قیمت کالاها و خدمات مصرفی کل کشور.....	۴۸
نمودار ۴-۶- درصد تغییرات شاخص قیمت مصرف کننده کل کشور، متوسط قیمت فروش یک متر مربع زیربنای مسکونی و متوسط مبلغ اجاره ماهانه مسکن کل کشور نسبت به دوره مشابه سال قبل.....	۵۴
نمودار ۵-۱- مقدار تولید و صادرات نفت خام.....	۵۷
نمودار ۵-۲- مقدار تولید و مصرف داخلی گاز طبیعی.....	۶۲
نمودار ۵-۳- توزیع فروش داخلی برق در بخش‌های مختلف: پاییز ۱۴۰۱.....	۶۲
نمودار ۶-۱- تعداد پروانه‌های ساختمانی صادر شده در نقاط شهری و تغییرات آن نسبت به دوره مشابه سال قبل.....	۶۸
نمودار ۶-۲- سرمایه‌گذاری بخش خصوصی در ساختمان‌های جدید در مناطق شهری و تغییرات آن نسبت به دوره مشابه سال قبل.....	۶۸
نمودار ۶-۳- درصد تغییرات شاخص قیمت نهاده‌های ساختمان‌های مسکونی شهر تهران بر حسب گروه‌های منتخب.....	۷۱
نمودار ۷-۱- ترکیب منابع بودجه عمومی دولت.....	۷۷
نمودار ۷-۲- ترکیب مصارف بودجه عمومی دولت.....	۷۷
نمودار ۸-۱- حجم نقدینگی، پول و شبه پول.....	۸۴
نمودار ۸-۲- رشد نقدینگی، پایه پولی و ضریب فزاینده نقدینگی نسبت به پایان سال قبل.....	۸۴

- نمودار ۹-۱- ارزش بازار سهام و شاخص کل بورس اوراق بهادار..... ۹۱
- نمودار ۹-۲- ارزش بازار و شاخص کل فرابورس..... ۹۱
- نمودار ۹-۳- حق بیمه تولیدی، خسارت پرداختی و نسبت خسارت صنعت بیمه..... ۹۵
- نمودار ۱۰-۱- پروانه بهره‌برداری صنعتی صادره به تفکیک نوع..... ۱۰۴
- نمودار ۱۰-۲- مجوزهای معدنی صادره به تفکیک نوع..... ۱۰۴
- نمودار ۱۰-۳- حجم سرمایه‌گذاری خارجی طرح‌های صنعتی، معدنی و تجاری مصوب در هیأت سرمایه‌گذاری خارجی..... ۱۰۵
- نمودار ۱۰-۴- صادرات غیر نفتی، واردات کالا و نسبت پوشش واردات به وسیله صادرات غیر نفتی از میدا گمرک..... ۱۰۷
- نمودار ۱۰-۵- بدهی‌های خارجی کشور در پایان دوره و تغییرات آن نسبت به دوره قبل..... ۱۰۹
- نمودار ۱۱-۱- متوسط قیمت نفت خام سبد اوپک و تغییرات آن نسبت به دوره قبل..... ۱۱۴
- نمودار ۱۱-۲- متوسط قیمت سکه بهار آزادی..... ۱۱۴

کلیات

مقدمه

گزارش فصلی اقتصاد ایران حاوی مجموعه‌ای از آخرین اطلاعات اقتصادی کشور است که به منظور رفع نیازهای آماری تصمیم‌گیران، برنامه‌ریزان، پژوهشگران و سایر متقاضیان، تهیه و انتشار آن از سال ۱۳۹۶ آغاز شده است. نشریه حاضر شامل گزیده‌ای از اطلاعات اقتصادی منتشر شده توسط مرکز آمار ایران و دستگاه‌های اجرایی است که در ۱۱ بخش تنظیم شده است. در بخش کلیات، ابتدا تصویری از اقتصاد ایران به همراه بررسی روند متغیرهای آن ارائه شده است، سپس به بررسی شاخص‌های کلیدی اقتصاد ایران در فصل مورد نظر پرداخته شده است. در بخش‌های ۲ تا ۱۱ نیز آمار هر بخش با جزئیات و تفکیک‌های مرتبط ارائه شده است.

منابع آماری این نشریه شامل نتایج آمارگیری‌های نمونه‌ای اجرا شده توسط مرکز آمار ایران، آمارهای ثبتی دستگاه‌های اجرایی و محاسبات ملی مرکز آمار ایران است. طرح‌های آمارگیری مورد استفاده در این گزارش شامل طرح آمارگیری از نیروی کار، طرح آمارگیری از قیمت کالاها و خدمات مصرفی خانوارهای شهری و روستایی و طرح‌های آمارگیری از قیمت تولیدکننده بخش‌های مختلف، طرح گردآوری اطلاعات پروانه‌های ساختمانی صادر شده توسط شهرداری‌های کشور و طرح جمع‌آوری اطلاعات قیمت و اجاره مسکن در کل کشور و شهر تهران است. اطلاعات حساب‌های ملی بر اساس تعاریف، مفاهیم، طبقه‌بندی‌ها و روش‌های محاسباتی منطبق بر سیستم حساب‌های ملی سال ۲۰۰۸، به قیمت‌های جاری و ثابت محاسبه شده است. همچنین در بخش‌های انرژی، ساختمان و مسکن، وضع مالی دولت، متغیرهای پولی و اعتباری، بورس و بیمه، صنعت، معدن و تجارت و قیمت طلا و ارز از داده‌های ثبتی و محاسباتی دستگاه‌های اجرایی استفاده شده است.

اقتصاد ایران در سال ۱۴۰۰

بر اساس اطلاعات برآورد شده توسط مرکز آمار ایران در سال ۱۴۰۰، جمعیت کل کشور ۸۴۰۵۵ هزار نفر بوده است که ۶۳۸۷۶ هزار نفر (۷۶ درصد) آن را جمعیت شهری و ۲۰۱۷۹ هزار نفر (۲۴ درصد) را جمعیت روستایی تشکیل می‌دهد. در این سال تعداد کل خانوارهای

کشور ۲۶۳۸۴ هزار خانوار، بعد خانوار ۳/۲ نفر و نرخ باسوادی جمعیت ۶ ساله و بیشتر ۹۰/۳ درصد بوده است. همچنین متوسط نرخ رشد سالانه جمعیت بین سرشماری عمومی نفوس و مسکن سال‌های ۱۳۹۵ تا ۱۴۰۰ برابر با ۰/۹۹ درصد بوده است.

۱-۱- شاخص‌های جمعیتی (سرشماری نفوس و مسکن ۱۳۹۵)

شرح	سرشماری نفوس و مسکن ۱۳۹۵ (نفر - خانوار)	برآورد سال ۱۴۰۰ (هزار نفر - هزار خانوار)
جمعیت کل کشور	۷۹۹۲۶۲۷۰	۸۴۰۵۵
شهری	۵۹۱۴۶۸۴۷	۶۳۸۷۶
روستایی	۲۰۷۳۰۶۲۵	۲۰۱۷۹
تعداد خانوار (خانوار)	۲۴۱۹۶۰۳۵	۲۶۳۸۴
بعد خانوار (نفر)	۳/۳	۳/۲
میزان شهرنشینی (درصد)	۷۴	۷۶
نرخ با سواد ۶ ساله و بیشتر (درصد)	۸۷/۶	۹۰/۳
متوسط نرخ رشد سالانه جمعیت دوره ۱۳۹۵-۱۳۹۰	۱/۲۴	۰/۹۹

ماخذ- مرکز آمار ایران، دفتر جمعیت، نیروی کار و سرشماری.

- ❖ در سال ۱۴۰۰ در طرف عرضه، عرضه کل اقتصاد ایران (به قیمت‌های جاری) برابر ۱۶۴۱۵۴۲۳۰ میلیارد ریال، جمع ارزش افزوده رشته فعالیت‌های اقتصادی برابر ۸۷۱۰۲۱۲۵ میلیارد ریال و محصول ناخالص داخلی برابر ۸۷۳۲۵۲۲۶ میلیارد ریال بوده است.
- ❖ در سال ۱۴۰۰ در طرف تقاضا، تقاضای کل اقتصاد ایران (به قیمت‌های جاری) برابر ۱۶۴۱۵۴۲۳۰ میلیارد ریال، جمع تقاضای نهایی اقتصاد برابر ۹۴۱۶۳۸۱۱ میلیارد ریال و محصول ناخالص داخلی برابر ۸۷۳۲۵۲۲۶ میلیارد ریال بوده است.
- ❖ در سال ۱۴۰۰ حجم نقدینگی کل اقتصاد ایران ۴۸۳۲۴۴۰۰ میلیارد ریال بوده است که ۹۸۶۵۸۰۰ میلیارد ریال (۲۰/۴ درصد) آن را پول و ۳۸۴۵۸۶۰۰ میلیارد ریال (۸۰/۱ درصد) را شبه پول تشکیل می‌دهد. در این سال حجم نقدینگی، پول و شبه پول نسبت به سال قبل به ترتیب ۳۹/۰، ۴۲/۸ و ۳۸/۱ درصد رشد داشته است.
- ❖ در سال ۱۴۰۰ منابع بودجه کل کشور (مصوب) برابر با ۲۸۸۲۳۳۹۸ میلیارد ریال، منابع بودجه عمومی دولت ۱۳۷۳۷۶۹۹ میلیارد ریال و منابع شرکت‌های دولتی، موسسات انتفاعی وابسته به دولت و بانک‌ها ۱۵۷۱۳۲۱۸ میلیارد ریال بوده است.

نمودار ۱-۱- تصویر اقتصاد ایران در سال ۱۴۰۰ (ارقام بر حسب میلیارد ریال و به قیمت جاری)

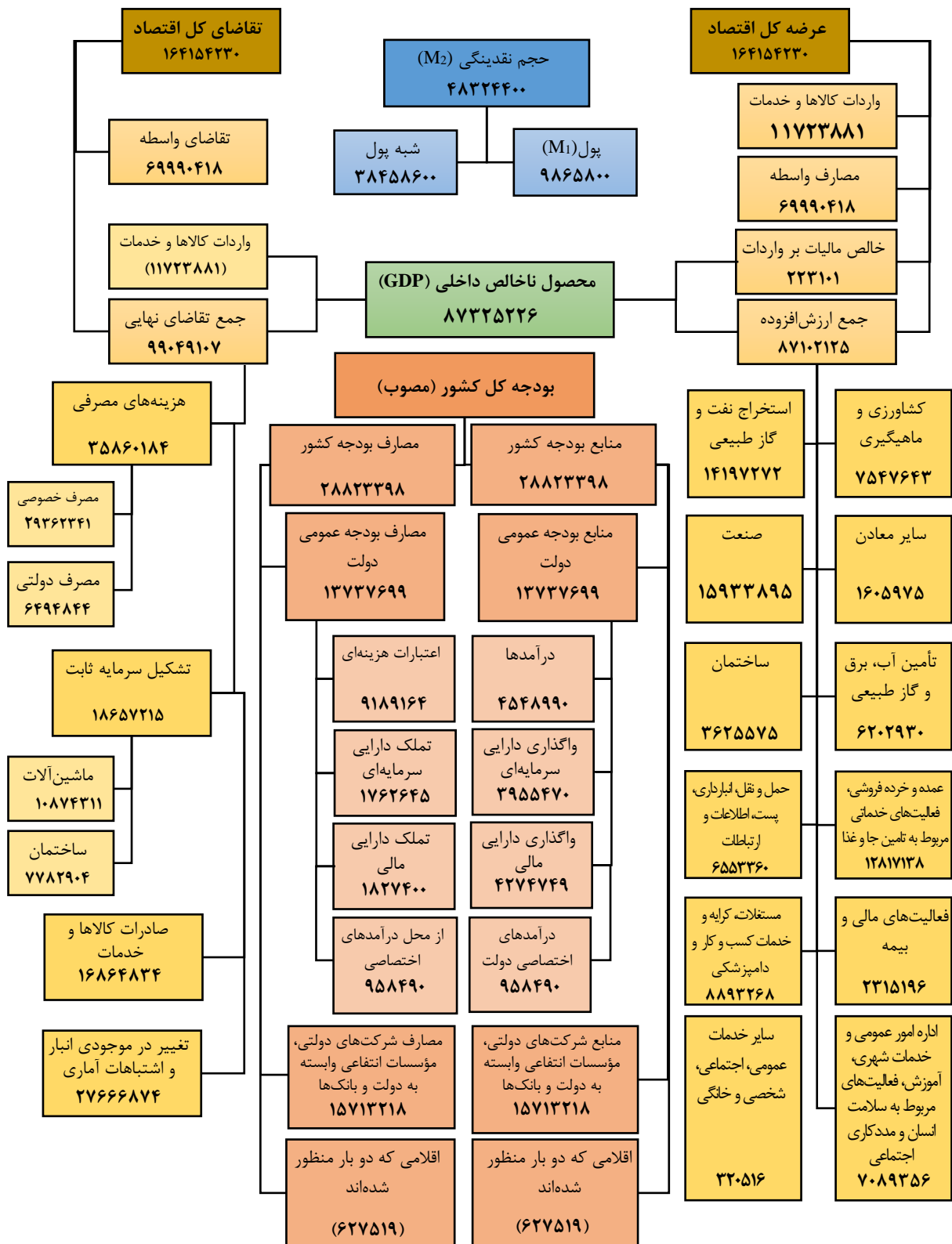

مقایسه شاخص‌های منتخب اقتصادی برنامه ششم توسعه اقتصادی، اجتماعی و فرهنگی کشور با عملکرد سال ۱۴۰۰

- ❖ در برنامه ششم توسعه برای محصول ناخالص داخلی متوسط رشد سالانه ۸ درصد پیش‌بینی شده است؛ این شاخص در سال ۱۴۰۰ رقم ۴/۳ درصد را نشان می‌دهد.
- ❖ متوسط نرخ تورم پیش‌بینی شده برای سال‌های برنامه ۸/۸ درصد است؛ این شاخص در سال ۱۴۰۰ رقم ۴۰/۲ درصد را نشان می‌دهد.
- ❖ برای نرخ بیکاری متوسط ۱۰/۲ درصد در طول برنامه پیش‌بینی شده است؛ این شاخص در سال ۱۴۰۰ رقم ۹/۲ درصد را نشان می‌دهد.
- ↪ پیش‌بینی ضریب جینی برای سال آخر برنامه (۱۴۰۰) ۰/۳۴۰۰ است؛ این شاخص در سال ۱۴۰۰ رقم ۰/۳۹۳۸ را نشان می‌دهد.
- ❖ پیش‌بینی برنامه ششم توسعه برای نسبت مالیات به محصول ناخالص داخلی در سال ۱۴۰۰ رقم ۷/۴ درصد بوده است؛ این شاخص در سال ۱۴۰۰ رقم ۳/۵ درصد را نشان می‌دهد.
- ❖ پیش‌بینی برنامه ششم توسعه برای نسبت منابع نفتی به کل منابع دولت در سال ۱۳۹۶ رقم ۳۴/۷ درصد بوده است؛ این شاخص در سال ۱۳۹۶ رقم ۲۸/۷ درصد را نشان می‌دهد.
- ❖ پیش‌بینی برنامه ششم توسعه برای نسبت درآمدهای مالیاتی به کل منابع دولت در سال ۱۳۹۶ رقم ۳۵/۲ درصد بوده است؛ این شاخص در سال ۱۳۹۶ رقم ۳۶/۲ درصد را نشان می‌دهد.

نمودار ۱-۲- مقایسه شاخص‌های منتخب اقتصادی برنامه ششم توسعه با عملکرد سال ۱۴۰۰

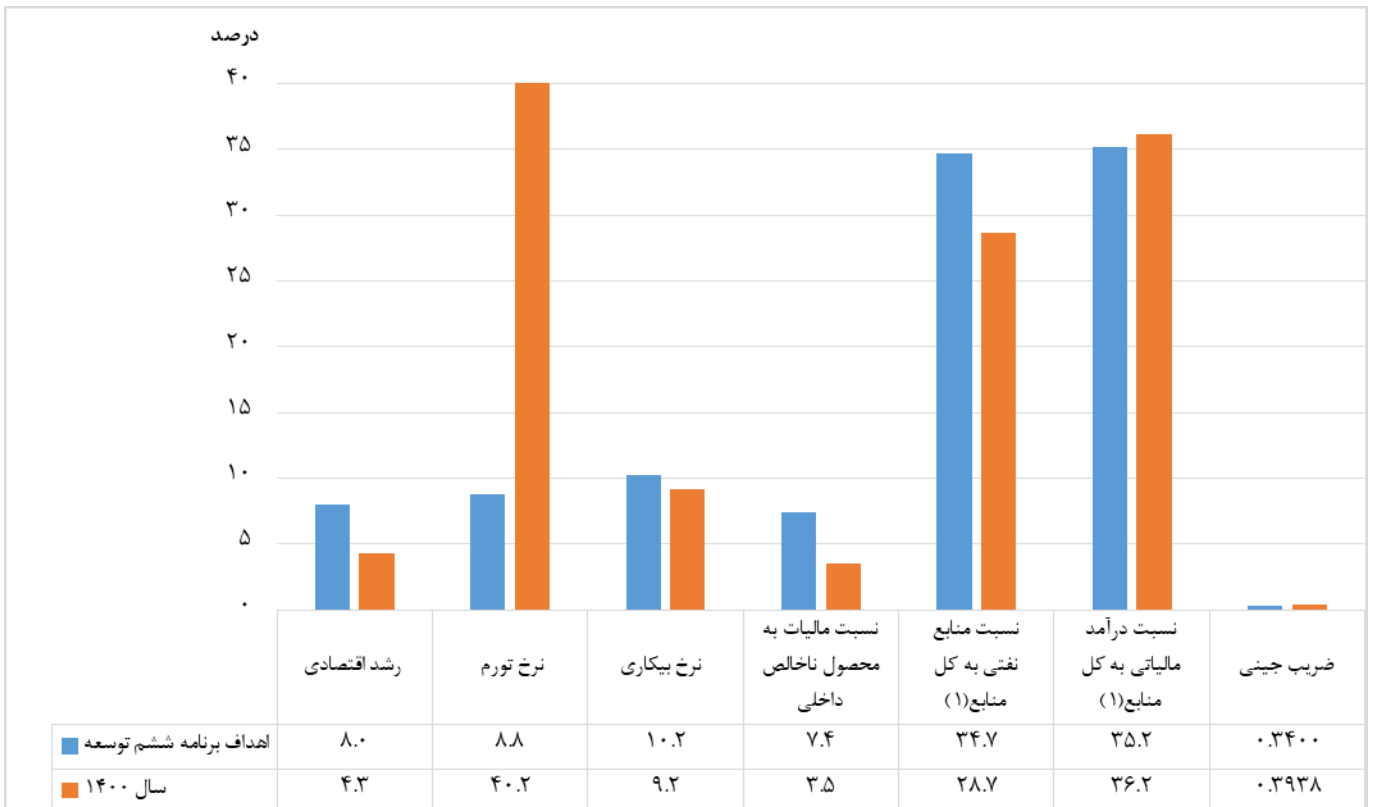

(۱) با توجه به عدم آرایه آمار مربوط به بودجه دولت از سوی دستگاه متولی، ارقام مربوط به سال ۱۳۹۶ است.

شاخص‌های کلیدی اقتصاد ایران پاییز ۱۴۰۱

- ❖ بر اساس نتایج طرح آمارگیری نیروی کار مرکز آمار ایران، در فصل پاییز ۱۴۰۱ نرخ بیکاری جمعیت ۱۵ ساله و بیشتر ۸/۲ درصد بوده است که نسبت به فصل تابستان ۱۴۰۱، ۰/۷ واحد کاهش داشته است.
- ❖ محصول ناخالص داخلی بدون نفت به قیمت ثابت سال ۱۳۹۰ در فصل پاییز ۱۴۰۱ به رقم ۱۷۰۴۳۹۷ میلیارد ریال بوده است. در این فصل رشد اقتصادی با نفت و بدون نفت به ترتیب برابر ۲/۵ و ۲/۱ درصد بوده است.
- ❖ شاخص قیمت کالاها و خدمات مصرفی کل کشور در فصل پاییز ۱۴۰۱ (بر مبنای سال ۱۳۹۵) رقم ۵۵۲/۱ بوده است که درصد تغییرات شاخص در چهار فصل منتهی به پاییز ۱۴۰۱ نسبت به دوره مشابه در سال قبل (نرخ تورم) ۴۲/۹ درصد بوده است.

۱-۲- شاخص‌های کلیدی اقتصاد ایران

دوره	اشتغال		بخش واقعی اقتصاد				بخش پولی		
	نرخ بیکاری (درصد)	نرخ مشارکت (درصد)	رشد اقتصادی (درصد)	نرخ تورم کل کشور (درصد)	شاخص فلاکت ^(۱) (درصد)	رشد نقدینگی نسبت به پایان سال قبل (درصد)	رشد پول نسبت به پایان سال قبل (درصد)	رشد شبه پول نسبت به پایان سال قبل (درصد)	
۱۳۹۸.....	۱۰/۷	۴۴/۱	-۴/۲	۳/۰	۳۴/۸	۴۵/۵	۳۱/۳	۴۹/۸	۲۸/۰
۱۳۹۹.....	۹/۶	۴۱/۳	۱/۰	۰/۳	۳۶/۴	۴۶/۰	۴۰/۶	۶۱/۷	۳۶/۲
۱۴۰۰.....	۹/۲	۴۰/۹	۴/۳	۳/۵	۴۰/۲	۴۹/۴	۳۹/۰	۴۲/۸	۳۸/۱
پاییز ۹۹.....	۹/۴	۴۱/۴	۰/۷	۰/۱	۳۰/۵	۳۹/۹	۲۶/۶	۴۴/۴	۲۲/۹
زمستان ۹۹.....	۹/۷	۴۰/۹	۶/۶	۳/۱	۳۶/۴	۴۶/۱	۴۰/۶	۶۱/۷	۳۶/۲
بهار ۱۴۰۰.....	۸/۸	۴۱/۴	۶/۹	۴/۰	۴۳/۰	۵۱/۸	۶/۶	۵/۱	۷/۰
تابستان ۱۴۰۰.....	۹/۶	۴۱/۱	۴/۴	۳/۵	۴۵/۸	۵۵/۴	۱۷/۱	۱۸/۲	۱۶/۷
پاییز ۱۴۰۰.....	۸/۹	۴۰/۹	۴/۱	۴/۱	۴۳/۴	۵۲/۳	۲۷/۴	۲۷/۱	۲۷/۴
زمستان ۱۴۰۰.....	۹/۴	۴۰/۴	۲/۲	۲/۵	۴۰/۲	۴۹/۶	۳۹/۰	۴۲/۸	۳۸/۱
بهار ۱۴۰۱.....	۹/۲	۴۰/۹	۴/۶	۵/۳	۳۹/۴	۴۸/۶	۵/۶	۱۴/۲	۳/۴
تابستان ۱۴۰۱.....	۸/۹	۴۱/۰	۲/۵	۲/۰	۴۲/۱	۵۱/۰	۱۵/۸	۲۹/۲	۱۲/۳
پاییز ۱۴۰۱.....	۸/۲	۴۱/۰	۲/۸	۱/۶	۴۵/۰	۵۳/۲	۲۲/۲	۴۱/۰	۱۷/۴

دوره	وضعیت مالی دولت		تجارت خارجی	
	سهم درآمدهای مالیاتی از کل منابع (درصد)	سهم درآمدهای نفتی از کل منابع (درصد)	تغییرات ارزش دلاری صادرات گمرکی نسبت به دوره مشابه سال قبل (درصد)	تغییرات ارزش دلاری واردات گمرکی نسبت به دوره مشابه سال قبل (درصد)
۱۳۹۸.....	۳۷/۰	۱۰/۸	-۷/۳	۲/۱
۱۳۹۹.....	-۱۵/۸	-۱۱/۸
۱۴۰۰.....	۳۹/۰	۳۶/۳
پاییز ۹۹.....	۳/۵	-۸/۱
زمستان ۹۹.....	۲/۷	۰/۲
بهار ۱۴۰۰.....	۶۹/۲	۳۹/۰
تابستان ۱۴۰۰.....	۵۱/۰	۳۷/۶
پاییز ۱۴۰۰.....	۱۴/۴	۳۷/۶
زمستان ۱۴۰۰.....	۳۸/۰	۳۳/۴
بهار ۱۴۰۱.....	۲۵/۳	۲۴/۸
تابستان ۱۴۰۱.....	۱۲۴/۹	۱۱۱/۲
پاییز ۱۴۰۱.....	-۱۰/۶	۱۶/۷

(۱) مجموع نرخ بیکاری و نرخ تورم می‌باشد.

(۲) نسبت حاصل جمع صادرات و واردات به تولید ناخالص داخلی می‌باشد.

ماخذ- مرکز آمار ایران، دفتر جمعیت، نیروی کار و سرشماری، دفتر حساب‌های اقتصادی، دفتر شاخص قیمت‌ها، بانک مرکزی ج. اسلامی ایران و گمرک ج. اسلامی اسلامی ایران.

نمودار ۱-۳- نرخ بیکاری و رشد اقتصادی

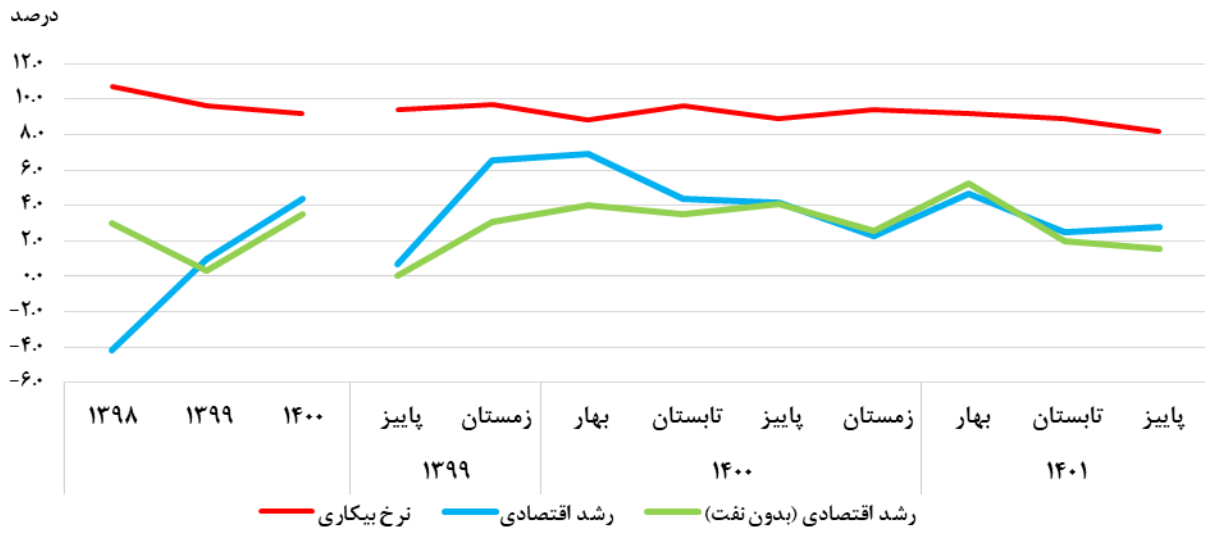

مبنا: جدول ۱-۲

نمودار ۱-۴- نرخ تورم و نرخ بیکاری

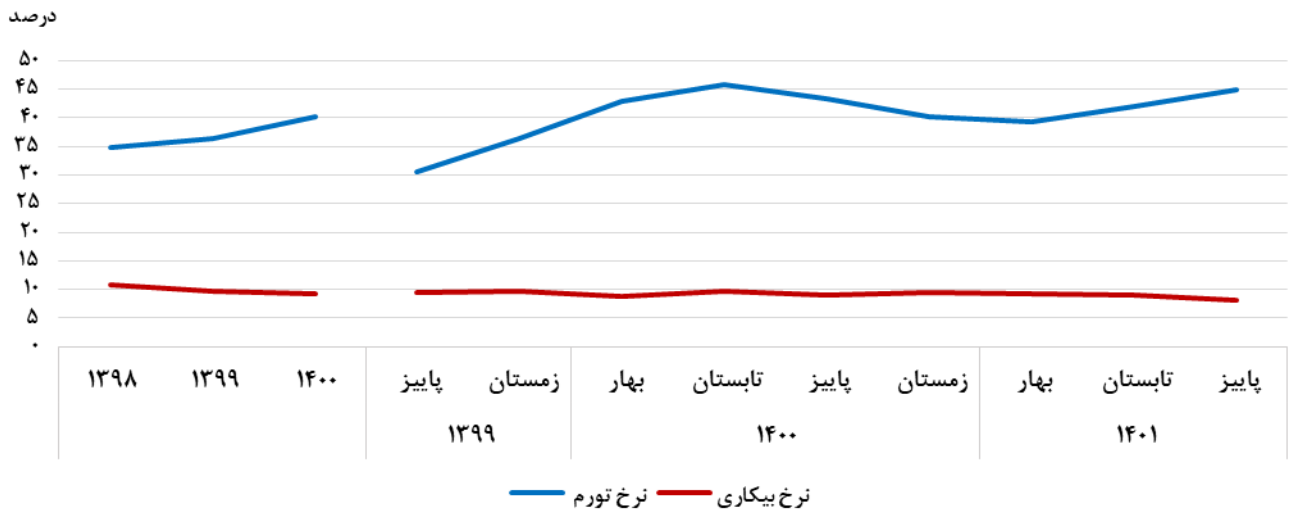

مبنا: جدول ۱-۲

اشتغال و بیکاری

تعاریف و مفاهیم

جمعیت فعال اقتصادی: تمامی اعضای ۱۵ ساله و بیش تر خانوارها که در هفت روز قبل از مراجعه مأمور آمارگیری شاغل و یا بیکار بوده‌اند، جمعیت "فعال اقتصادی" به شمار می‌آیند. محصلان، خانه‌داران و دارندگان درآمد بدون کار، چنانچه شاغل و یا بیکار نیز بوده‌اند، "فعال اقتصادی" محسوب می‌شوند.

جمعیت غیر فعال اقتصادی: تمامی اعضای ۱۵ ساله و بیش تر خانوارها که در هفت روز قبل از مراجعه مأمور آمارگیری شاغل و یا بیکار نبوده‌اند و در یکی از گروه‌های محصل، خانه‌دار، دارای درآمد بدون کار و سایر طبقه‌بندی شده‌اند به عنوان جمعیت "غیر فعال اقتصادی" به شمار می‌آیند.

شاغل: تمام افراد ۱۵ ساله و بیش تر که در طول هفته مرجع، طبق تعریف کار، حداقل یک ساعت کار کرده و یا بنا به دلایلی به‌طور موقت کار را ترک کرده باشند، شاغل محسوب می‌شوند. شاغلان به‌طور عمده شامل دو گروه مزد و حقوق‌بگیران و خوداشتغالان می‌شوند. ترک موقت کار در هفته مرجع با داشتن پیوند رسمی شغلی، برای مزد و حقوق‌بگیران و تداوم کسب و کار برای خوداشتغالان، به‌عنوان اشتغال محسوب می‌شود. افراد زیر نیز به لحاظ اهمیتی که در فعالیت اقتصادی کشور دارند، شاغل محسوب می‌شوند:

- افرادی که بدون دریافت مزد برای یکی از اعضای خانوار خود که با وی نسبت خویشاوندی دارند کار می‌کنند (کارکنان فامیلی بدون مزد).

- کارآموزانی که در دوره کارآموزی فعالیتی در ارتباط با فعالیت مؤسسه محل کارآموزی انجام می‌دهند، یعنی مستقیماً در تولید کالا یا خدمات سهیم هستند و فعالیت آن‌ها "کار" محسوب می‌شود.
- محصولاتی که در هفته مرجع مطابق تعریف، کار کرده‌اند.
- تمام افرادی که در نیروهای مسلح به صورت کادر دائم یا موقت خدمت می‌کنند (نیروهای مسلح پرسنل کادر و سربازان، درجه‌داران، افسران وظیفه نیروهای نظامی و انتظامی).
بیکار: افرادی که ۷ روز پیش از مراجعه مأمور سرشماری حداقل یک ساعت کار نکرده‌اند و دارای شغلی نیز نبوده‌اند در صورت داشتن دو شرط ذیل بیکار محسوب می‌شوند:

۱- در ۳۰ روز گذشته برای جستجوی کار، اقدامات مشخصی را نظیر ثبت نام یا پیگیری در موسسات کاریابی، پرس و جو از دوستان، تماس با کارفرمایان، مطالعه آگهی‌های استخدامی و ... انجام داده باشند.

۲- آماده به کار باشند، یعنی طی یک دوره ۱۵ روزه شامل ۷ روز گذشته و ۷ روز آینده آمادگی شروع کار را داشته باشند، همچنین افراد ذیل بیکار محسوب شده‌اند.

۳- در انتظار شروع کار جدید هستند، یعنی برای آنان کاری مهیا شده و قرار است در آینده به آن کار مشغول شوند و نیز آماده به کار (طبق تعریف) هستند.

۴- در انتظار بازگشت به شغل قبلی و نیز آماده به کار (طبق تعریف) هستند. منظور از "در انتظار بازگشت به شغل قبلی" این است که فرد قبلاً دارای کار بوده و به دلایلی کار خود را از دست می‌دهد و پیوند رسمی شغلی ندارد ولی در انتظار بازگشت به شغل خود به سر می‌برد.

نسبت اشتغال: عبارت است از نسبت جمعیت شاغل ۱۵ ساله و بیشتر (یا ۱۵ ساله و بیشتر) به کل جمعیت در سن کار ۱۵ ساله و بیشتر (یا ۱۵ ساله و بیشتر) ضربدر ۱۰۰.

اشتغال ناقص: افراد دارای اشتغال ناقص شامل تمام شاغلانی است که در هفته مرجع، حاضر در سر کار یا غایب موقت از محل کار بوده و به دلایل اقتصادی نظیر رکود کاری، پیدا نکردن کار با ساعت کار بیشتر، قرار داشتن در فصل غیر کاری و ... کمتر از ۴۴ ساعت کار کرده و خواهان و آماده برای انجام کار اضافی در هفته مرجع بوده‌اند.

سهم اشتغال ناقص: عبارت است از نسبت جمعیت دارای اشتغال ناقص به جمعیت شاغل ضربدر ۱۰۰.

نرخ مشارکت اقتصادی (نرخ فعالیت): عبارت است از نسبت جمعیت فعال (شاغل و بیکار) ۱۵ ساله و بیشتر به جمعیت در سن کار ۱۵ ساله و بیشتر، ضربدر ۱۰۰.

نرخ بیکاری: عبارت است از نسبت جمعیت بیکار به جمعیت فعال (شاغل و بیکار) ضربدر ۱۰۰.

گزیده اطلاعات

❖ بر اساس نتایج طرح آمارگیری نیروی کار مرکز آمار ایران، در فصل پاییز ۱۴۰۱ جمعیت فعال ۱۵ ساله و بیشتر کشور ۲۶۲۰۷ هزار نفر بوده است که از این تعداد ۲۴۰۷۰ هزار نفر آن را شاغلان و ۲۱۳۷ هزار نفر را بیکاران تشکیل می‌دهند.

❖ نرخ مشارکت اقتصادی جمعیت ۱۵ ساله و بیشتر نسبت به فصل تابستان ۱۴۰۱ تغییر نداشته و همان ۴۱/۰ درصد می‌باشد. این شاخص در فصل پاییز ۱۴۰۱ در نقاط شهری ۴۰/۵ درصد، در نقاط روستایی ۴۲/۹ درصد، در بین مردان ۶۸/۵ درصد و در بین زنان ۱۳/۶ درصد بوده است.

- ❖ سهم شاغلان ۱۵ ساله و بیشتر در بخش خدمات ۵۱/۱ درصد، در بخش صنعت ۳۴/۶ درصد و در بخش کشاورزی ۱۴/۳ درصد بوده است.
- ❖ نرخ بیکاری جمعیت ۱۵ ساله و بیشتر ۸/۲ درصد بوده است که نسبت به فصل بهار، ۰/۷ واحد درصد کاهش داشته است. این شاخص در بین مردان ۷/۰ درصد و در بین زنان ۱۴/۲ درصد بوده است.
- ❖ نرخ بیکاری جوانان ۱۸-۳۵ ساله ۱۴/۸ درصد بوده است که نسبت به فصل تابستان ۱۴۰۰، ۱/۴ واحد درصد کاهش داشته است. این شاخص در نقاط شهری ۱۵/۸ و در نقاط روستایی ۱۱/۵ درصد بوده است.

۲-۱- جمعیت برحسب وضع فعالیت اقتصادی به تفکیک جنس و مناطق جغرافیایی (هزار نفر)

دوره	جمعیت فعال					جمعیت شاغل				
	کل	مرد	زن	نقاط شهری	نقاط روستایی	کل	مرد	زن	نقاط شهری	نقاط روستایی
۱۳۹۸.....	۲۷۱۶۷	۲۱۹۲۸	۵۲۳۹	۲۰۲۲۴	۶۹۴۳	۲۴۲۷۴	۱۹۹۵۳	۴۳۲۱	۱۷۸۴۰	۶۴۳۳
۱۳۹۹.....	۲۵۷۳۷	۲۱۴۰۱	۴۳۳۶	۱۹۲۷۹	۶۴۵۸	۲۳۲۶۳	۱۹۶۰۵	۳۶۵۸	۱۷۲۷۰	۵۹۹۳
۱۴۰۰.....	۲۵۸۲۲	۲۱۶۳۸	۴۱۸۵	۱۹۵۳۷	۶۲۸۵	۲۳۴۴۷	۱۹۹۳۲	۳۵۱۵	۱۷۵۹۷	۵۸۵۰
پاییز ۹۹.....	۲۵۸۴۹	۲۱۴۵۸	۴۳۹۱	۱۹۳۸۸	۶۴۶۱	۲۳۴۱۳	۱۹۷۲۲	۳۶۹۱	۱۷۴۱۸	۵۹۹۵
زمستان ۹۹.....	۲۵۶۱۳	۲۱۴۴۶	۴۱۶۷	۱۹۲۵۹	۶۳۵۴	۲۳۱۳۵	۱۹۶۵۴	۳۴۸۱	۱۷۲۹۰	۵۸۴۵
بهار ۱۴۰۰.....	۲۵۹۶۷	۲۱۶۷۶	۴۲۹۲	۱۹۴۸۲	۶۴۸۵	۲۳۶۷۶	۲۰۰۵۳	۳۶۲۲	۱۷۶۰۷	۶۰۶۹
تابستان ۱۴۰۰.....	۲۵۹۰۱	۲۱۶۵۸	۴۲۴۳	۱۹۵۶۱	۶۳۴۰	۲۳۴۰۵	۱۹۹۱۳	۳۴۹۲	۱۷۴۷۷	۵۹۲۸
پاییز ۱۴۰۰.....	۲۵۸۳۸	۲۱۶۸۹	۴۱۴۹	۱۹۶۰۰	۶۲۳۸	۲۳۵۳۵	۲۰۰۳۹	۳۴۹۶	۱۷۷۲۲	۵۸۱۳
زمستان ۱۴۰۰.....	۲۵۵۸۳	۲۱۵۲۸	۴۰۵۵	۱۹۵۰۵	۶۰۷۸	۲۳۱۷۴	۱۹۷۲۲	۳۴۵۲	۱۷۵۸۳	۵۵۹۱
بهار ۱۴۰۱.....	۲۵۹۷۷	۲۱۵۸۸	۴۳۸۹	۱۹۶۷۵	۶۳۰۲	۲۳۵۷۸	۱۹۸۹۰	۳۶۸۱	۱۷۶۸۰	۵۸۹۸
تابستان ۱۴۰۱.....	۲۶۱۱۲	۲۱۷۵۸	۴۳۵۴	۱۹۸۷۲	۶۲۴۰	۲۳۷۷۹	۲۰۱۷۳	۳۶۰۶	۱۷۹۶۱	۵۸۱۷
پاییز ۱۴۰۱.....	۲۶۲۰۷	۲۱۸۵۸	۴۳۵۰	۱۹۹۸۸	۶۳۱۹	۲۴۰۷۰	۲۰۳۳۷	۳۷۳۳	۱۸۲۱۲	۵۸۵۹

دوره	جمعیت بیکار					جمعیت بیکار ۳۵-۱۸ ساله ^(۲)				
	کل	مرد	زن	نقاط شهری	نقاط روستایی	کل	مرد	زن	نقاط شهری	نقاط روستایی
۱۳۹۸ ^(۱)	۲۸۹۴	۱۹۷۵	۹۱۸	۲۳۸۴	۵۱۰	۲۱۴۴	۱۳۸۷	۷۵۷	۱۷۷۱	۳۷۳
۱۳۹۹.....	۲۴۷۴	۱۷۹۶	۶۷۸	۲۰۰۹	۴۶۵	۱۷۶۱	۱۲۱۳	۵۴۸	۱۴۳۱	۳۳۰
۱۴۰۰.....	۲۳۷۵	۱۷۰۷	۶۹۹	۱۹۴۰	۴۳۵	۱۶۶۹	۱۱۳۸	۵۳۱	۱۳۶۸	۳۰۱
پاییز ۹۹.....	۲۴۳۶	۱۷۳۶	۷۰۰	۱۹۷۱	۴۶۵	۱۷۵۱	۱۱۷۱	۵۸۰	۱۴۱۱	۳۴۰
زمستان ۹۹.....	۲۴۷۸	۱۷۹۲	۶۸۶	۱۹۶۹	۵۰۹	۱۷۳۹	۱۱۸۲	۵۵۷	۱۳۸۶	۳۵۳
بهار ۱۴۰۰.....	۲۲۹۲	۱۶۲۲	۶۷۰	۱۸۷۶	۴۱۶	۱۶۰۹	۱۰۸۳	۵۲۶	۱۳۱۷	۲۹۱
تابستان ۱۴۰۰.....	۲۴۹۶	۱۷۴۵	۷۵۱	۲۰۸۴	۴۱۲	۱۸۱۰	۱۲۱۵	۵۹۵	۱۵۱۰	۳۰۰
پاییز ۱۴۰۰.....	۲۳۰۳	۱۶۵۰	۶۵۳	۱۸۷۸	۴۲۵	۱۶۱۳	۱۰۹۲	۵۲۱	۱۳۲۲	۲۹۱
زمستان ۱۴۰۰.....	۲۴۰۹	۱۸۰۵	۶۰۴	۱۹۲۲	۴۸۷	۱۶۴۶	۱۱۶۳	۴۸۳	۱۳۲۴	۳۲۲
بهار ۱۴۰۱.....	۲۴۰۰	۱۶۹۱	۷۰۸	۱۹۹۴	۴۰۵	۱۶۸۴	۱۱۲۹	۵۵۵	۱۳۹۱	۲۹۲
تابستان ۱۴۰۱.....	۲۳۳۳	۱۵۸۵	۷۴۸	۱۹۱۱	۴۲۲	۱۶۴۳	۱۰۶۹	۵۷۴	۱۳۴۰	۳۰۳
پاییز ۱۴۰۱.....	۲۱۳۷	۱۵۲۰	۶۱۶	۱۷۷۷	۳۶۰	۱۴۵۸	۹۶۴	۴۹۴	۱۲۰۳	۲۵۵

(۱) ارقام سال ۱۳۹۸ بر اساس پیش بینی‌های جمعیتی ۱۵ ساله و بیشتر به روز رسانی شده است.

(۲) بر اساس مصوبه شماره ۱۰/۲۴۹/ص/۹۸ مورخ ۱۳۹۸/۰۲/۱۷ شورای عالی جوانان ریاست جمهوری دامنه سن جوانی از ۱۵-۲۹ سال به ۱۸-۳۵ سال تغییر یافته است.

ماخذ- مرکز آمار ایران، دفتر جمعیت، نیروی کار و سرشماری.

۲-۲- نسبت اشتغال و سهم اشتغال ناقص به تفکیک جنس و مناطق جغرافیایی (درصد)

سهم اشتغال ناقص					نسبت اشتغال					دوره
نقاط روستایی	نقاط شهری	زن	مرد	کل	نقاط روستایی	نقاط شهری	زن	مرد	کل	
۱۳/۱	۸/۸	۵/۵	۱۰/۹	۹/۹	۴۳/۸	۳۸/۰	۱۴/۰	۶۴/۷	۳۹/۴ ^(۱) ۱۳۹۸
۱۳/۲	۸/۲	۴/۲	۱۰/۴	۹/۵	۴۱/۰	۳۶/۲	۱۱/۷	۶۲/۹	۳۷/۳ ۱۳۹۹
۱۳/۶	۹/۰	۴/۳	۱۱/۲	۱۰/۲	۴۰/۲	۳۶/۳	۱۱/۱	۶۳/۳	۳۷/۲ ۱۴۰۰
۱۴/۰	۸/۴	۴/۳	۱۰/۹	۹/۹	۴۱/۰	۳۶/۴	۱۱/۸	۶۳/۲	۳۷/۵ پاییز ۹۹
۱۴/۹	۹/۴	۴/۶	۱۱/۹	۱۰/۸	۴۰/۱	۳۶/۰	۱۱/۱	۶۲/۸	۳۶/۹ زمستان ۹۹
۱۲/۶	۸/۸	۴/۳	۱۰/۸	۹/۸	۴۱/۶	۳۶/۵	۱۱/۵	۶۳/۹	۳۷/۷ بهار ۱۴۰۰
۱۲/۱	۸/۶	۴/۲	۱۰/۴	۹/۵	۴۰/۷	۳۶/۱	۱۱/۱	۶۳/۳	۳۷/۲ تابستان ۱۴۰۰
۱۴/۲	۹/۵	۴/۶	۱۱/۷	۱۰/۶	۴۰/۰	۳۶/۵	۱۱/۱	۶۳/۵	۳۷/۳ پاییز ۱۴۰۰
۱۵/۵	۹/۲	۴/۲	۱۱/۹	۱۰/۷	۳۸/۵	۳۶/۰	۱۰/۹	۶۲/۳	۳۶/۶ زمستان ۱۴۰۰
۱۲/۸	۸/۶	۵/۰	۱۰/۵	۹/۷	۴۰/۷	۳۶/۱	۱۱/۶	۶۲/۷	۳۷/۱ بهار ۱۴۰۱
۱۲/۸	۸/۰	۴/۶	۱۰/۰	۹/۲	۴۰/۱	۳۶/۵	۱۱/۳	۶۳/۴	۳۷/۳ تابستان ۱۴۰۱
۱۳/۲	۸/۳	۴/۷	۱۰/۳	۹/۵	۴۰/۵	۳۶/۹	۱۱/۷	۶۳/۷	۳۷/۷ پاییز ۱۴۰۱

(۱) ارقام سال ۱۳۹۸ بر اساس پیش بینی‌های جمعیتی ۱۵ ساله و بیشتر به روز رسانی شده است.
 ماخذ- مرکز آمار ایران، دفتر جمعیت، نیروی کار و سرشماری.

نمودار ۲-۱- نسبت اشتغال به تفکیک مناطق جغرافیایی

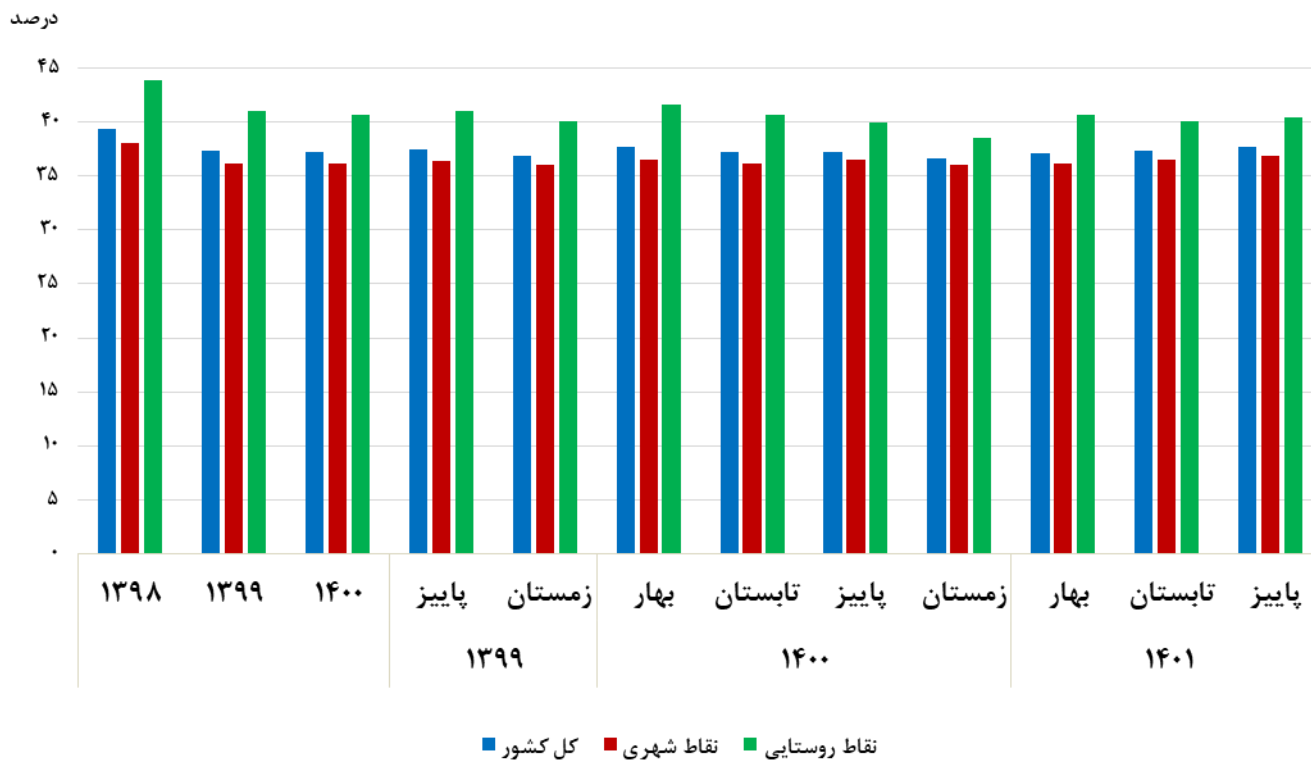

مبنا: جدول ۲-۲

(درصد)

۲-۳- نرخ مشارکت اقتصادی به تفکیک جنس و مناطق جغرافیایی

نقاط روستایی			نقاط شهری			کل کشور			دوره
زن	مرد	مرد و زن	زن	مرد	مرد و زن	زن	مرد	مرد و زن	
۱۸/۷	۷۶/۰	۴۷/۳	۱۶/۴	۶۹/۶	۴۳/۰	۱۷/۰	۷۱/۱	۴۴/۱	۱۳۹۸ ^(۱)
۱۵/۲	۷۳/۴	۴۴/۲	۱۳/۵	۶۷/۲	۴۰/۴	۱۳/۹	۶۸/۷	۴۱/۳	۱۳۹۹
۱۴/۱	۷۲/۶	۴۳/۲	۱۳/۰	۶۷/۵	۴۰/۳	۱۳/۳	۶۸/۷	۴۰/۹	۱۴۰۰
۱۵/۳	۷۳/۴	۴۴/۲	۱۳/۷	۶۷/۳	۴۰/۵	۱۴/۱	۶۸/۸	۴۱/۴	پاییز ۹۹
۱۴/۳	۷۳/۱	۴۳/۵	۱۳/۰	۶۷/۲	۴۰/۱	۱۳/۳	۶۸/۵	۴۰/۹	زمستان ۹۹
۱۵/۷	۷۳/۶	۴۴/۵	۱۳/۰	۶۷/۷	۴۰/۴	۱۳/۷	۶۹/۱	۴۱/۴	بهار ۱۴۰۰
۱۴/۱	۷۳/۳	۴۳/۵	۱۳/۳	۶۷/۵	۴۰/۴	۱۳/۵	۶۸/۸	۴۱/۱	تابستان ۱۴۰۰
۱۳/۳	۷۲/۸	۴۲/۹	۱۳/۱	۶۷/۵	۴۰/۳	۱۳/۱	۶۸/۷	۴۰/۹	پاییز ۱۴۰۰
۱۳/۳	۷۰/۷	۴۱/۸	۱۲/۶	۶۷/۲	۴۰/۰	۱۲/۸	۶۸/۰	۴۰/۴	زمستان ۱۴۰۰
۱۴/۵	۷۲/۸	۴۳/۵	۱۳/۶	۶۶/۶	۴۰/۱	۱۳/۸	۶۸/۰	۴۰/۹	بهار ۱۴۰۱
۱۳/۵	۷۳/۰	۴۳/۱	۱۳/۷	۶۷/۰	۴۰/۴	۱۳/۷	۶۸/۴	۴۱/۰	تابستان ۱۴۰۱
۱۳/۸	۷۲/۵	۴۲/۹	۱۳/۶	۶۷/۳	۴۰/۵	۱۳/۶	۶۸/۵	۴۱/۰	پاییز ۱۴۰۱

(۱) ارقام سال ۱۳۹۷ بر اساس پیش بینی‌های جمعیتی ۱۵ ساله و بیشتر به روز رسانی شده است.

ماخذ- مرکز آمار ایران، دفتر جمعیت، نیروی کار و سرشماری.

نمودار ۲-۲- نرخ مشارکت اقتصادی به تفکیک جنس

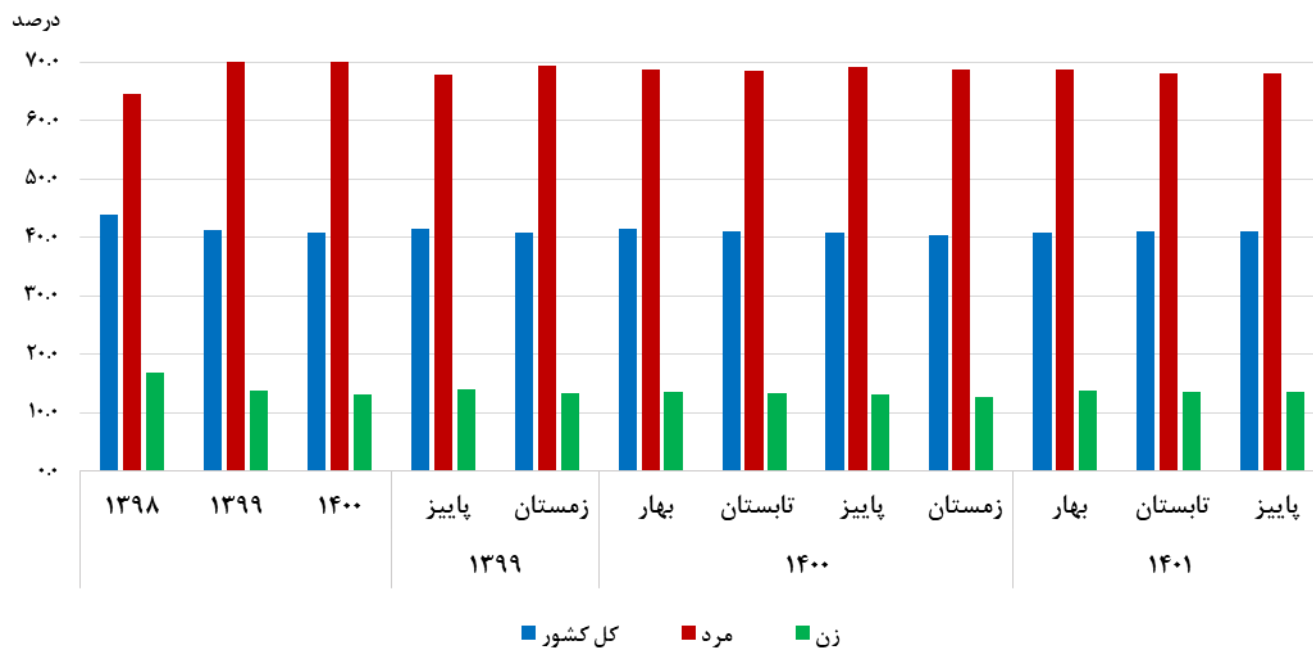

منبع: جدول ۲-۳

۲-۴- سهم شاغلان بخش‌های عمده اقتصادی به تفکیک جنس (درصد)

خدمات			صنعت			کشاورزی			دوره
زن	مرد	مرد و زن	زن	مرد	مرد و زن	زن	مرد	مرد و زن	
۵۳/۳	۴۹/۷	۵۰/۳	۲۶/۹	۳۳/۱	۳۲/۰	۱۹/۸	۱۷/۲	۱۷/۷ ^(۱) ۱۳۹۸
۵۵/۷	۴۸/۱	۴۹/۳	۲۵/۷	۳۴/۷	۳۳/۳	۱۸/۶	۱۷/۲	۱۷/۴ ۱۳۹۹
۵۷/۵	۴۸/۵	۴۹/۸	۲۵/۳	۳۵/۳	۳۳/۸	۱۷/۲	۱۶/۲	۱۶/۳ ۱۴۰۰
۵۳/۹	۴۸/۱	۴۹/۰	۲۸/۹	۳۵/۳	۳۴/۳	۱۷/۱	۱۶/۶	۱۶/۷ پاییز ۹۹
۵۷/۲	۴۹/۲	۵۰/۴	۲۶/۶	۳۵/۰	۳۳/۸	۱۶/۲	۱۵/۷	۱۵/۸ زمستان ۹۹
۵۵/۲	۴۷/۶	۴۸/۸	۲۴/۲	۳۴/۹	۳۳/۲	۲۰/۶	۱۷/۵	۱۷/۹ بهار ۱۴۰۰
۵۶/۹	۴۷/۴	۴۸/۸	۲۳/۹	۳۵/۵	۳۳/۸	۱۹/۱	۱۷/۱	۱۷/۴ تابستان ۱۴۰۰
۵۷/۶	۴۸/۵	۴۹/۹	۲۶/۹	۳۶/۰	۳۴/۷	۱۵/۴	۱۵/۴	۱۵/۴ پاییز ۱۴۰۰
۶۰/۳	۵۰/۵	۵۱/۹	۲۶/۱	۳۴/۹	۳۳/۶	۱۳/۶	۱۴/۷	۱۴/۵ زمستان ۱۴۰۰
۶۰/۲	۴۹/۶	۵۱/۲	۲۳/۳	۳۴/۴	۳۲/۷	۱۶/۵	۱۶/۰	۱۶/۰ بهار ۱۴۰۱
۵۸/۰	۴۹/۰	۵۰/۴	۲۵/۹	۳۵/۲	۳۳/۸	۱۶/۰	۱۵/۸	۱۵/۸ تابستان ۱۴۰۱
۵۷/۵	۴۹/۹	۵۱/۱	۳۰/۲	۳۵/۴	۳۴/۶	۱۲/۳	۱۴/۷	۱۴/۳ پاییز ۱۴۰۱

(۱) ارقام سال ۱۳۹۸ بر اساس پیش‌بینی‌های جمعیتی ۱۵ ساله و بیشتر به روز رسانی شده است.
 ماخذ- مرکز آمار ایران، دفتر جمعیت، نیروی کار و سرشماری.

نمودار ۲-۳- سهم شاغلان بخش‌های عمده اقتصادی: پاییز ۱۴۰۱

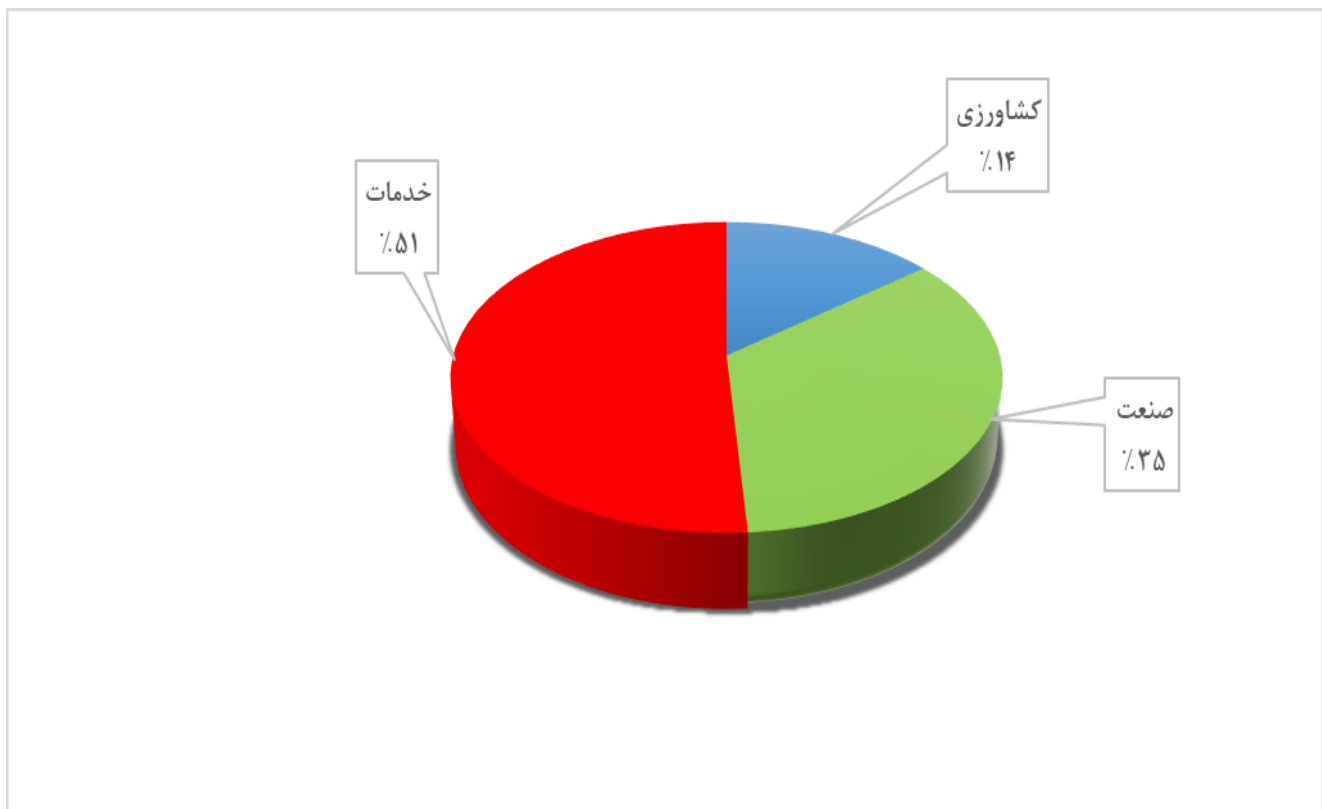

مبنا: جدول ۲-۴

۲-۵- نرخ بیکاری به تفکیک جنس و مناطق جغرافیایی

(درصد)

نقاط روستایی			نقاط شهری			کل کشور			دوره
زن	مرد	مرد و زن	زن	مرد	مرد و زن	زن	مرد	مرد و زن	
۷/۸	۷/۲	۷/۳	۲۱/۰	۹/۶	۱۱/۸	۱۷/۵	۹/۰	۱۰/۷ ۱۳۹۸ ^(۱)
۸/۱	۷/۰	۷/۲	۱۸/۳	۸/۸	۱۰/۴	۱۵/۶	۸/۴	۹/۶ ۱۳۹۹
۸/۳	۶/۷	۶/۹	۱۸/۵	۸/۳	۹/۹	۱۶/۰	۷/۹	۹/۲ ۱۴۰۰
۹/۳	۶/۸	۷/۲	۱۸/۲	۸/۵	۱۰/۲	۱۵/۹	۸/۱	۹/۴ پاییز ۹۹
۹/۲	۷/۸	۸/۰	۱۸/۹	۸/۶	۱۰/۲	۱۶/۵	۸/۴	۹/۷ زمستان ۹۹
۷/۷	۶/۱	۶/۴	۱۸/۵	۷/۹	۹/۶	۱۵/۶	۷/۵	۸/۸ بهار ۱۴۰۰
۸/۱	۶/۲	۶/۵	۲۰/۸	۸/۷	۱۰/۷	۱۷/۷	۸/۱	۹/۶ تابستان ۱۴۰۰
۸/۹	۶/۴	۶/۸	۱۷/۸	۸/۰	۹/۶	۱۵/۷	۷/۶	۸/۹ پاییز ۱۴۰۰
۸/۶	۷/۹	۸/۰	۱۶/۹	۸/۵	۹/۹	۱۴/۹	۸/۴	۹/۴ زمستان ۱۴۰۰
۷/۸	۶/۲	۶/۴	۱۸/۸	۸/۴	۱۰/۱	۱۶/۱	۷/۸	۹/۲ بهار ۱۴۰۱
۱۰/۱	۶/۱	۶/۸	۱۹/۲	۷/۶	۹/۶	۱۷/۲	۷/۳	۸/۹ تابستان ۱۴۰۱
۷/۳	۵/۵	۵/۸	۱۶/۲	۷/۴	۸/۹	۱۴/۲	۷/۰	۸/۲ پاییز ۱۴۰۱

(۱) ارقام سال ۱۳۹۸ بر اساس پیش بینی‌های جمعیتی ۱۵ ساله و بیشتر به روز رسانی شده است.
 ماخذ- مرکز آمار ایران، دفتر جمعیت، نیروی کار و سرشماری.

نمودار ۲-۴- نرخ بیکاری به تفکیک مناطق جغرافیایی

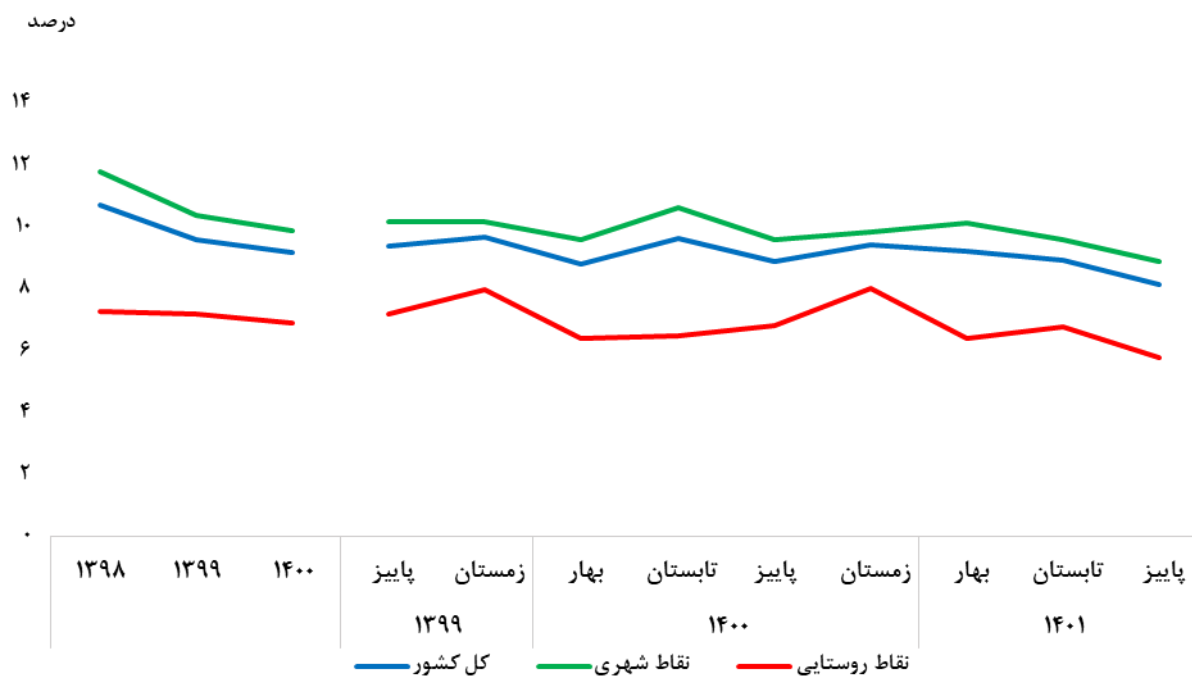

مبنا: جدول ۲-۵

۲-۶- نرخ بیکاری جمعیت ۱۸-۳۵ ساله به تفکیک جنس و مناطق جغرافیایی (درصد)

نقاط روستایی			نقاط شهری			کل کشور			دوره
زن	مرد	مرد و زن	زن	مرد	مرد و زن	زن	مرد	مرد و زن	
۱۷/۴	۱۱/۹	۱۲/۹	۳۳/۰	۱۵/۷	۱۹/۶	۲۹/۷	۱۴/۸	۱۷/۹ ^(۱) ۱۳۹۸
۱۸/۳	۱۱/۸	۱۲/۹	۳۰/۵	۱۴/۹	۱۷/۹	۲۷/۹	۱۴/۱	۱۶/۷ ۱۳۹۹
۱۸/۵	۱۱/۵	۱۲/۷	۳۰/۹	۱۴/۵	۱۷/۶	۲۸/۳	۱۳/۸	۱۶/۵ ۱۴۰۰
۲۰/۶	۱۱/۹	۱۳/۴	۳۰/۹	۱۴/۲	۱۷/۵	۲۸/۷	۱۳/۶	۱۶/۵ پاییز ۹۹
۱۹/۶	۱۲/۹	۱۴/۰	۳۱/۵	۱۴/۴	۱۷/۷	۲۹/۰	۱۴/۰	۱۶/۸ زمستان ۹۹
۱۷/۹	۱۰/۴	۱۱/۷	۳۰/۸	۱۳/۷	۱۶/۸	۲۷/۸	۱۲/۹	۱۵/۶ بهار ۱۴۰۰
۱۷/۸	۱۱/۳	۱۲/۴	۳۴/۴	۱۵/۶	۱۹/۲	۳۱/۰	۱۴/۶	۱۷/۶ تابستان ۱۴۰۰
۲۰/۰	۱۱/۱	۱۲/۵	۲۹/۹	۱۴/۱	۱۷/۲	۲۸/۰	۱۳/۴	۱۶/۱ پاییز ۱۴۰۰
۱۸/۵	۱۳/۴	۱۴/۲	۲۸/۵	۱۴/۶	۱۷/۲	۲۶/۵	۱۴/۳	۱۶/۶ زمستان ۱۴۰۰
۱۸/۷	۱۱/۲	۱۲/۴	۳۰/۶	۱۴/۷	۱۷/۹	۲۸/۳	۱۳/۸	۱۶/۶ بهار ۱۴۰۱
۲۱/۸	۱۱/۴	۱۳/۰	۳۱/۰	۱۳/۷	۱۷/۲	۲۹/۳	۱۳/۱	۱۶/۲ تابستان ۱۴۰۱
۱۶/۰	۱۰/۵	۱۱/۵	۲۸/۲	۱۲/۷	۱۵/۸	۲۵/۸	۱۲/۲	۱۴/۸ پاییز ۱۴۰۱

(۱) ارقام سال ۱۳۹۸ بر اساس پیش بینی‌های جمعیتی ۱۵ ساله و بیشتر به روز رسانی شده است.

نمودار ۲-۵- نرخ بیکاری جمعیت ۱۸-۳۵ ساله به تفکیک مناطق جغرافیایی

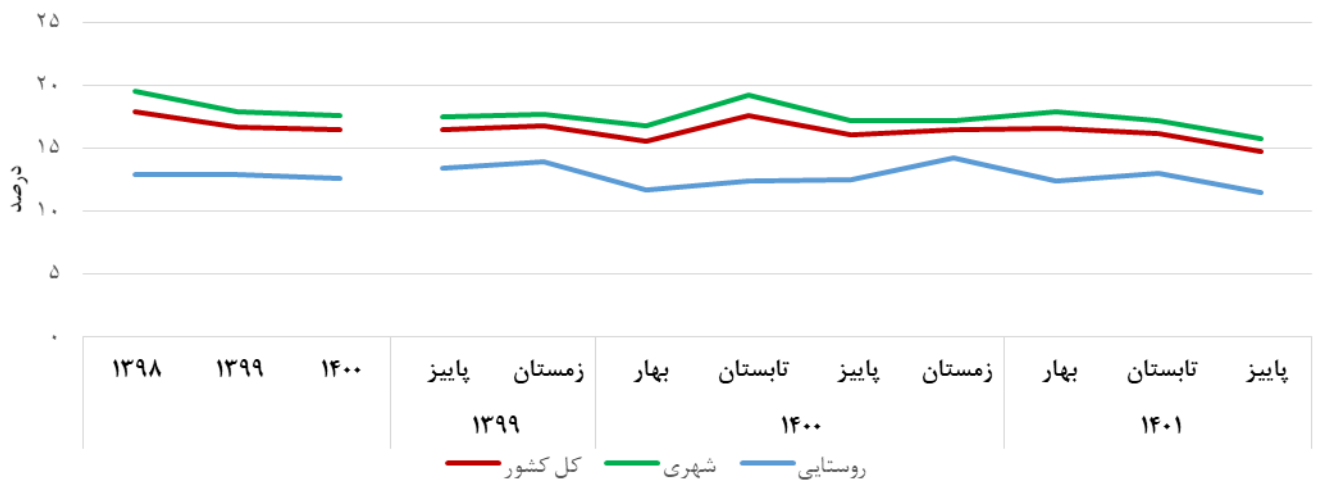

مبنا: جدول ۲-۶

حساب‌های ملی

تعاریف و مفاهیم

عرضه کل: مجموع ستانده کل فعالیت‌های اقتصادی، واردات کالاها و خدمات و خالص مالیات بر واردات است.

ستانده: کالاها و خدماتی هستند که در یک واحد تولیدی یا خدماتی، تولیدشده و مورد استفاده دیگران قرار می‌گیرند. به‌طور کلی ستانده به سه دسته ستانده بازاری، ستانده تولیدشده برای خودمصرفی نهایی و ستانده غیر بازاری تقسیم می‌شود.

مصرف واسطه: ارزش کالاها و خدماتی که به‌صورت داده‌ها در یک فرایند تولید، تغییر شکل داده یا مصرف می‌شوند به استثنای مصرف دارایی‌های ثابت که به‌عنوان مصرف سرمایه ثابت ثبت می‌شود.

ارزش افزوده: ارزش افزوده، ارزش اضافی ایجادشده در جریان تولید است.

محصول ناخالص داخلی: محصول ناخالص داخلی، نتیجه نهایی فعالیت‌های اقتصادی واحدهای تولیدی مقیم یک کشور در یک دوره زمانی معین است. محصول ناخالص داخلی به سه روش تولید، هزینه و درآمد محاسبه می‌شود.

قیمت ثابت: هرگاه اجزاء حساب‌های ملی را برحسب قیمت‌های دوره مرجع یا پایه بیان کنیم در این صورت آن‌ها را به قیمت ثابت نشان داده‌ایم.

قیمت جاری: هرگاه اجزاء حساب‌های ملی را به قیمت دوره گزارش‌شده فعلی، بیان کنیم در این صورت آن‌ها را به قیمت جاری نشان داده‌ایم.

رشد اقتصادی: تغییر ارزش حقیقی تولید ناخالص داخلی در یک دوره زمانی مشخص نسبت به دوره زمانی قبل است.

تقاضای کل: مجموع تقاضای نهایی و تقاضای واسطه‌ای است.

تقاضای نهایی: مجموع مصرف نهایی خانوارها، مصرف نهایی موسسات غیر انتفاعی در خدمت خانوارها، مصرف نهایی دولت، تشکیل سرمایه ثابت ناخالص، تحصیل منهای مصرف اشیای گرانبها، تغییر در موجودی انبار و صادرات است.

هزینه‌های مصرفی نهایی خصوصی: ارزش کالاها و خدماتی که خانوارها و موسسات غیرانتفاعی خصوصی در خدمت خانوارها، به‌منظور ارضاء نیازهای فردی یا جمعی مصرف می‌نمایند و استفاده از آن‌ها منجر به تولید کالاها و خدمات دیگر نگردد. هزینه‌های مصرفی خصوصی شامل هزینه‌های مصرفی خانوارهای کشور و هزینه‌های مصرفی موسسات غیر انتفاعی خصوصی در خدمت خانوارها است.

هزینه‌های مصرفی نهایی دولتی: برابر است با پرداخت واحدهای دولتی بابت جبران خدمات کارکنان و خرید (یا تحصیل) کالاها و خدمات مصرف شدنی اداری منهای فروش کالاها و خدمات تولیدشده توسط واحدهای دولتی به بخش خصوصی و موسسات اقتصادی به‌علاوه استهلاک سرمایه‌های ثابت.

تشکیل سرمایه ثابت ناخالص: ارزش کل تحصیل منهای فروش یا واگذاری دارایی‌های ثابت یک تولیدکننده در طول یک دوره حسابداری بعلاوه ارزش اضافه‌شده به دارایی‌های تولیدشده ناشی از فعالیت تولیدی واحد نهادی است.

خالص صادرات کالاها و خدمات: خالص صادرات کالاها و خدمات، از تفاوت کل صادرات و واردات کالاها و خدمات به دست می‌آید.

تغییر موجودی انبار: ارزش کل کالاهای وارد شده به انبار منهای ارزش کل کالاهای خارج‌شده از انبار و ضایعات وارد شده بر کالاهای موجود در انبار، در طول دوره حسابداری است.

شاخص مقدار: شاخصی است که نشان دهنده میانگین تغییرات متناسب در مقدار مجموعه مشخصی از کالاها و خدمات بین دو دوره زمانی پایه و جاری است. معمولاً شاخص مقدار در یک دوره پایه انتخابی ارزش ۱۰۰ را می‌گیرد و ارزش شاخص در دوره‌های دیگر با هدف مشخص کردن میانگین درصد تغییرات مقادیر در مقایسه با دوره زمانی پایه در نظر گرفته می‌شود.

گزیده اطلاعات

❖ براساس محاسبات ملی مرکز آمار ایران، در فصل پاییز ۱۴۰۱ جمع ارزش افزوده رشته فعالیت‌های اقتصادی، محصول ناخالص داخلی و محصول ناخالص داخلی بدون نفت (به قیمت‌های جاری) به ترتیب ۳۲۱۰۴۳۶۴، ۳۲۱۸۴۵۳۶ و ۲۷۰۸۱۱۷۰ میلیارد ریال بوده است. در این فصل سهم ارزش افزوده گروه صنایع و معادن، کشاورزی و خدمات از محصول ناخالص داخلی به قیمت‌های جاری به ترتیب ۴۵/۲، ۱۲/۱ و ۴۲/۴ درصد بوده است.

❖ جمع ارزش افزوده رشته فعالیت‌های اقتصادی، محصول ناخالص داخلی و محصول ناخالص داخلی بدون نفت (به قیمت‌های ثابت سال ۱۳۹۰) در فصل پاییز ۱۴۰۱ به ترتیب ۱۹۴۳۱۴۰، ۱۹۴۹۳۷۳ و ۱۶۶۹۰۴۷ میلیارد ریال بوده است که رشد آنها نسبت به مدت مشابه سال قبل به ترتیب ۲/۷، ۲/۸ و ۱/۶ درصد بوده است.

۱-۳- ارزش افزوده رشته فعالیت‌های اقتصادی به قیمت‌های جاری (میلیارد ریال)

دوره	کشاورزی	ماه‌گیری	معادن		صنعت	تامین آب، برق و گاز طبیعی	ساختمان	عمده و خرده‌فروشی، فعالیت‌های خدماتی مربوط به تأمین جا و غذا	حمل و نقل، انبارداری، پست، اطلاعات و ارتباطات	فعالیت‌های مالی و بیمه
			استخراج نفت و گاز طبیعی	سایر معادن						
۱۳۹۸	۳۰۸۶۰۱۰	۱۹۹۱۱۱	۴۹۴۶۱۱۳	۴۶۶۴۹۴	۵۷۷۳۶۶۴	۲۶۶۸۷۳۳	۱۲۵۴۷۳۷	۵۱۶۹۰۱۴	۲۸۴۸۴۱۷	۸۶۵۹۸۹
۱۳۹۹	۴۳۳۲۹۳۲	۳۲۱۱۲۴	۶۵۰۴۹۹۶	۸۵۱۴۰۶	۹۹۶۸۴۸۶	۳۴۵۶۴۱۰	۲۲۲۲۵۲۸	۷۹۰۳۰۴۹	۴۱۳۳۰۱۵	۲۰۵۵۷۹۱
۱۴۰۰	۷۰۰۳۱۸۸	۵۴۴۴۵۵	۱۴۱۹۷۲۷۲	۱۶۰۵۹۷۵	۱۵۹۳۳۸۹۵	۶۲۰۲۹۳۰	۳۶۲۵۵۷۵	۱۲۸۱۷۱۳۸	۶۵۵۳۳۶۰	۲۳۱۵۱۹۶
پاییز ۹۹	۱۴۷۳۲۲۰	۱۲۱۷۱۲	۱۸۱۵۹۰۰	۲۴۷۲۶۴	۲۶۹۵۷۲۳	۸۹۷۴۱۹	۵۷۶۵۶۳	۲۱۹۴۸۵۸	۱۱۳۹۰۳۱	۵۳۶۱۴۴
زمستان ۹۹	۷۸۳۵۴۰	۱۳۱۶۷۹	۲۷۲۶۵۲۳	۲۶۱۵۶۵	۳۵۷۴۵۶۶	۱۱۳۲۴۶۲	۷۲۶۶۵۷	۲۶۲۴۵۶۷	۱۲۵۰۲۷۵	۵۳۸۲۹۷
بهار ۱۴۰۰	۱۲۲۱۵۵۷	۶۵۳۶۵	۲۹۲۱۷۱۶	۳۶۵۴۷۲	۳۱۲۵۵۱۲	۱۳۲۴۷۹۸	۷۵۳۵۷۸	۲۴۸۶۹۱۹	۱۳۶۵۹۷۶	۵۰۰۳۹۶
تابستان ۱۴۰۰	۲۳۳۴۷۸۵	۶۳۲۲۲	۳۰۵۳۷۵۶	۳۷۹۷۳۵	۳۵۶۴۴۰۱	۱۴۶۷۱۰۳	۹۴۳۸۶۷	۳۰۳۱۱۰۸	۱۵۳۲۶۷۵	۶۰۸۲۴۳
پاییز ۱۴۰۰	۲۴۶۴۶۷۴	۲۲۱۵۷۹	۳۵۲۲۸۸۱	۴۳۱۶۷۲	۴۰۶۰۷۱۶	۱۶۴۴۷۵۳	۸۹۸۲۹۸	۳۴۴۳۰۷۵	۱۸۳۰۷۵۴	۵۵۷۸۰۷
زمستان ۱۴۰۰	۹۸۲۱۷۳	۱۹۴۲۸۹	۴۶۹۸۹۱۸	۴۲۹۰۹۷	۵۱۸۳۲۶۶	۱۷۶۶۲۷۷	۱۰۲۹۸۳۲	۳۸۵۶۰۳۶	۱۸۲۳۹۵۵	۶۴۸۷۴۹
بهار ۱۴۰۱	۲۰۴۵۱۵۴	۱۰۶۵۵۰	۵۵۸۹۴۲۵	۴۶۲۸۴۵	۴۸۰۹۵۱۳	۲۶۱۴۵۲۲	۱۰۲۶۰۰۹	۳۸۸۰۱۰۴	۲۱۵۰۶۸۴	۶۶۱۲۲۷
تابستان ۱۴۰۱	۳۶۱۷۳۷۰	۹۱۲۶۹	۵۴۹۵۱۳۴	۴۳۴۰۵۷	۴۸۸۰۴۲۳	۲۶۵۸۷۵۴	۱۲۰۸۹۶۷	۴۳۸۸۳۸۶	۲۳۸۸۳۰۳	۶۸۹۲۷۵
پاییز ۱۴۰۱	۳۵۹۵۱۸۳	۳۱۳۲۳۱	۵۱۰۳۳۶۷	۴۸۵۷۱۵	۵۲۶۷۲۳۰	۲۵۶۹۸۲۷	۱۱۱۳۱۲۲	۴۶۷۸۹۵۸	۲۷۷۵۲۵۰	۶۶۳۴۵۴

دوره	مستغلات کرایه و خدمات کسب و کار و دامپزشکی	اداره و امور عمومی و خدمات شهری، آموزش، فعالیت‌های مربوط به سلامت انسان و مددکاری اجتماعی	سایر خدمات عمومی، اجتماعی، شخصی و خانگی	جمع ارزش افزوده رشته فعالیت‌ها	خالص مالیات بر واردات	محصول ناخالص داخلی به قیمت بازار	
						با نفت	بدون نفت
۱۳۹۸	۴۳۴۱۷۴۱	۳۴۲۳۵۳۵	۲۴۰۱۰۹	۳۵۲۸۳۶۶۶	۱۶۴۸۰۷	۳۵۴۴۸۴۷۳	۳۰۵۰۲۳۶۰
۱۳۹۹	۵۹۰۵۵۹۹	۴۳۱۱۵۸۹	۱۷۹۵۴۳	۵۲۱۴۶۴۶۸	۱۸۲۸۵۲	۵۲۳۲۹۳۲۰	۴۵۸۲۴۳۲۴
۱۴۰۰	۸۸۹۳۲۶۸	۷۰۸۹۳۵۶	۳۲۰۵۱۶	۸۷۱۰۲۱۲۵	۲۲۳۱۰۱	۸۷۳۲۵۲۲۶	۷۳۱۲۷۹۵۴
پاییز ۹۹	۱۴۱۱۳۰۸	۱۰۷۴۵۳۹	۴۳۵۱۳	۱۴۲۲۷۱۹۳	۳۴۴۷۶	۱۴۲۶۱۶۶۸	۱۲۴۴۵۷۶۸
زمستان ۹۹	۱۸۰۳۷۱۹	۱۱۶۸۹۶۸	۶۲۳۵۲	۱۶۷۸۵۱۷۰	۸۸۲۰۴	۱۶۸۷۳۳۷۵	۱۴۱۴۶۸۵۱
بهار ۱۴۰۰	۱۸۳۲۴۸۱	۱۶۴۴۶۲۷	۵۸۰۶۹	۱۷۶۶۶۴۶۶	۳۴۱۲۱	۱۷۷۰۰۵۸۶	۱۴۷۷۸۸۷۱
تابستان ۱۴۰۰	۲۲۵۳۳۷۵	۱۷۴۲۷۵۵	۷۴۵۶۶	۲۱۰۴۹۵۹۱	۳۶۰۱۰	۲۱۰۸۵۶۰۱	۱۸۰۳۱۸۴۵
پاییز ۱۴۰۰	۲۰۹۱۸۶۹	۱۷۵۴۱۱۴	۸۲۹۰۰	۲۳۰۰۵۰۹۲	۵۱۲۸۷	۲۳۰۵۶۳۷۹	۱۹۵۳۳۴۹۸
زمستان ۱۴۰۰	۲۷۱۵۵۴۲	۱۹۴۷۸۶۰	۱۰۴۹۸۰	۲۵۳۸۰۹۷۵	۱۰۱۶۸۴	۲۵۴۸۲۶۵۹	۲۰۷۸۳۷۴۱
بهار ۱۴۰۱	۲۸۴۱۷۹۸	۲۲۰۰۲۱۰	۱۳۲۱۰۱	۲۸۵۲۰۱۴۳	۴۱۹۴۳	۲۸۵۶۲۰۸۵	۲۲۹۷۲۶۶۱
تابستان ۱۴۰۱	۳۵۷۳۴۲۹	۲۲۲۳۳۵۰	۱۵۷۷۴۴	۳۱۸۰۶۴۶۱	۶۷۶۸۲	۳۱۸۷۴۱۴۲	۲۶۳۷۹۰۰۸
پاییز ۱۴۰۱	۳۱۰۴۹۸۷	۲۲۸۵۲۶۷	۱۴۹۷۷۳	۳۲۱۰۴۳۶۴	۸۰۱۷۲	۳۲۱۸۴۵۳۶	۲۷۰۸۱۱۷۰

ماخذ- مرکز آمار ایران، دفتر حساب‌های اقتصادی.

۲-۳- سهم ارزش افزوده رشته فعالیت‌های اقتصادی از محصول ناخالص داخلی به قیمت‌های جاری (درصد)

دوره	کشاورزی	ماهگیری	معادن		صنعت	تامین آب، برق و گاز طبیعی	ساختمان	عمده و خرده‌فروشی، فعالیت‌های خدماتی مربوط به تأمین جا و غذا	حمل و نقل، انبارداری، پست، اطلاعات و ارتباطات	فعالیت‌های مالی و بیمه
			استخراج نفت و گاز طبیعی	سایر معادن						
۱۳۹۸.....	۸/۷	۰/۶	۱۴/۰	۱/۳	۱۶/۳	۷/۵	۳/۵	۱۴/۶	۸/۰	۲/۴
۱۳۹۹.....	۸/۳	۰/۶	۱۲/۴	۱/۶	۱۹/۰	۶/۶	۴/۲	۱۵/۱	۷/۹	۳/۹
۱۴۰۰.....	۸/۰	۰/۶	۱۶/۳	۱/۸	۱۸/۲	۷/۱	۴/۲	۱۴/۷	۷/۵	۲/۷
پاییز ۹۹.....	۱۰/۳	۰/۹	۱۲/۷	۱/۷	۱۸/۹	۶/۳	۴/۰	۱۵/۴	۸/۰	۳/۸
زمستان ۹۹.....	۴/۶	۰/۸	۱۶/۲	۱/۶	۲۱/۲	۶/۷	۴/۳	۱۵/۶	۷/۴	۳/۲
بهار ۱۴۰۰.....	۶/۹	۰/۴	۱۶/۵	۲/۱	۱۷/۷	۷/۵	۴/۳	۱۴/۰	۷/۷	۲/۸
تابستان ۱۴۰۰.....	۱۱/۱	۰/۳	۱۴/۵	۱/۸	۱۶/۹	۷/۰	۴/۵	۱۴/۴	۷/۳	۲/۹
پاییز ۱۴۰۰.....	۱۰/۷	۱/۰	۱۵/۳	۱/۹	۱۷/۶	۷/۱	۳/۹	۱۴/۹	۷/۹	۲/۴
زمستان ۱۴۰۰.....	۳/۹	۰/۸	۱۸/۴	۱/۷	۲۰/۳	۶/۹	۴/۰	۱۵/۱	۷/۲	۲/۵
بهار ۱۴۰۱.....	۷/۲	۰/۴	۱۹/۶	۱/۶	۱۶/۸	۹/۲	۳/۶	۱۳/۶	۷/۵	۲/۳
تابستان ۱۴۰۱.....	۱۱/۳	۰/۳	۱۷/۲	۱/۴	۱۵/۳	۸/۳	۳/۸	۱۳/۸	۷/۵	۲/۲
پاییز ۱۴۰۱.....	۱۱/۳	۱/۰	۱۵/۹	۱/۵	۱۶/۴	۸/۰	۳/۵	۱۴/۵	۸/۶	۲/۱

دوره	مستغلات کرایه و خدمات کسب و کار و دامپزشکی	اداره و امور عمومی و خدمات شهری، آموزش، فعالیت‌های مربوط به سلامت انسان و مددکاری اجتماعی	سایر خدمات عمومی، اجتماعی، شخصی و خانگی	جمع ارزش افزوده رشته فعالیت‌ها	خالص مالیات بر واردات	محصول ناخالص داخلی به قیمت بازار	
						با نفت	بدون نفت
۱۳۹۸.....	۱۲/۲	۹/۷	۰/۷	۹۹/۵	۰/۵	۱۰۰/۰	۸۶/۰
۱۳۹۹.....	۱۱/۳	۸/۲	۰/۳	۹۹/۷	۰/۳	۱۰۰/۰	۸۷/۶
۱۴۰۰.....	۱۰/۲	۸/۱	۰/۴	۹۹/۷	۰/۳	۱۰۰/۰	۸۳/۷
پاییز ۹۹.....	۹/۹	۷/۵	۰/۳	۹۹/۸	۰/۲	۱۰۰/۰	۸۷/۳
زمستان ۹۹.....	۱۰/۷	۶/۹	۰/۴	۹۹/۵	۰/۵	۱۰۰/۰	۸۳/۸
بهار ۱۴۰۰.....	۱۰/۴	۹/۳	۰/۳	۹۹/۸	۰/۲	۱۰۰/۰	۸۳/۵
تابستان ۱۴۰۰.....	۱۰/۷	۸/۳	۰/۴	۹۹/۸	۰/۲	۱۰۰/۰	۸۵/۵
پاییز ۱۴۰۰.....	۹/۱	۷/۶	۰/۴	۹۹/۸	۰/۲	۱۰۰/۰	۸۴/۷
زمستان ۱۴۰۰.....	۱۰/۷	۷/۶	۰/۴	۹۹/۶	۰/۴	۱۰۰/۰	۸۱/۶
بهار ۱۴۰۱.....	۹/۹	۷/۷	۰/۵	۹۹/۹	۰/۱	۱۰۰/۰	۸۰/۴
تابستان ۱۴۰۱.....	۱۱/۲	۷/۰	۰/۵	۹۹/۸	۰/۲	۱۰۰/۰	۸۲/۸
پاییز ۱۴۰۱.....	۹/۶	۷/۱	۰/۵	۹۹/۸	۰/۲	۱۰۰/۰	۸۴/۱

ماخذ- مرکز آمار ایران، دفتر حساب‌های اقتصادی.

۳-۳- محصول ناخالص داخلی کشور به تفکیک اجزای هزینه نهائی به قیمت‌های جاری (میلیارد ریال)

دوره	هزینه‌های مصرفی		تشکیل سرمایه ثابت ناخالص		خالص صادرات کالاها و خدمات	صادرات کالاها و خدمات	واردات کالاها و خدمات	تغییر موجودی انبار و اشتباهات آماری	محصول ناخالص داخلی (به قیمت بازار)
	خصوصی	دولتی	ماشین‌آلات	ساختمان					
۱۳۹۸.....	۱۴۲۳۶۷۳۷	۲۹۱۸۴۰۹	۳۸۸۸۲۹۱	۲۶۹۳۵۰۲	۵۵۶۵۴	۶۳۶۴۴۴۱	۶۳۰۸۷۸۶	۱۱۶۵۵۸۸۰	۳۵۴۴۸۴۷۳
۱۳۹۹.....	۱۹۱۹۶۷۴۳	۴۰۲۲۷۴۵	۶۳۵۲۱۶۶	۴۷۷۱۰۲۷	۲۷۵۳۸۷	۸۶۷۵۰۲۵	۸۳۹۹۶۳۷	۱۷۷۱۱۲۵۱	۵۲۳۲۹۳۲۰
۱۴۰۰.....	۲۹۳۶۲۳۴۱	۶۴۹۷۸۴۴	۱۰۸۷۴۳۱۱	۷۷۸۲۹۰۴	۵۱۴۰۹۵۳	۱۶۸۶۴۸۳۴	۱۱۷۲۳۸۸۱	۲۷۶۶۶۸۷۴	۸۷۳۲۵۲۲۶
پاییز ۹۹.....	۴۸۵۳۰۲۶	۱۰۰۵۶۸۶	۱۷۲۲۳۷۳	۱۲۳۷۹۸۷	۷۰۵۰۷۰	۳۰۶۸۴۸۶	۲۳۶۳۴۱۶	۴۷۳۷۵۲۶	۱۴۲۶۱۶۶۸
زمستان ۹۹.....	۵۹۶۰۱۸۱	۱۰۰۵۶۸۶	۲۰۷۹۰۱۵	۱۵۶۰۴۹۳	-۱۰۶۸۱۰	۲۹۱۷۳۵۴	۳۰۲۴۱۶۴	۶۳۷۴۸۱۰	۱۶۸۷۳۳۷۵
بهار ۱۴۰۰.....	۵۹۵۴۱۲۲	۱۶۲۴۴۶۱	۲۴۲۰۵۹۳	۱۶۱۷۹۶۹	۸۱۶۸۸۳	۳۱۳۰۱۰۴	۲۳۱۳۲۲۲	۵۲۶۶۵۵۹	۱۷۷۰۰۵۸۶
تابستان ۱۴۰۰.....	۷۰۷۸۶۱۶	۱۶۲۴۴۶۱	۲۶۵۵۰۰۰	۲۰۲۶۲۱۴	۶۳۶۵۲۸	۳۰۷۹۹۶۴	۲۴۴۳۴۳۶	۷۰۶۴۷۸۲	۲۱۰۸۵۶۰۱
پاییز ۱۴۰۰.....	۷۴۶۷۰۱۲	۱۶۲۴۴۶۱	۲۷۸۰۵۴۵	۱۹۲۸۲۱۸	۱۷۷۶۶۸۲	۴۸۸۸۶۱۶	۳۱۱۱۹۳۴	۷۴۷۹۴۶۲	۲۳۰۵۶۳۷۹
زمستان ۱۴۰۰.....	۸۸۶۲۵۹۰	۱۶۲۴۴۶۱	۳۰۱۸۱۷۴	۲۲۱۰۵۰۳	۱۹۱۰۸۶۰	۵۷۶۶۱۴۹	۳۸۵۵۲۸۹	۷۸۵۶۰۷۱	۲۵۴۸۲۶۵۹
بهار ۱۴۰۱.....	۸۹۵۴۰۵۲	۱۹۷۴۰۴۲	۳۴۹۰۹۱۶	۲۲۰۲۴۰۱	۲۹۲۰۳۰۸	۶۸۲۳۲۵۳	۳۹۰۲۹۴۵	۹۰۲۰۳۶۶	۲۸۵۶۲۰۸۵
تابستان ۱۴۰۱.....	۱۰۷۲۳۲۶۰	۱۹۷۴۰۴۲	۳۹۱۸۷۵۷	۲۵۹۵۲۲۷	۱۰۴۱۶۴۸	۵۵۹۱۶۱۰	۴۵۴۹۹۶۲	۱۱۶۲۱۲۰۷	۳۱۸۷۴۱۴۲
پاییز ۱۴۰۱.....	۱۱۰۳۰۷۴۸	۱۹۷۴۰۴۲	۴۲۴۱۸۸۸	۲۳۸۹۵۴۰	۴۱۴۸۸۷۱	۹۷۵۸۶۶۸	۵۶۰۹۷۹۷	۸۳۹۹۴۴۷	۳۲۱۸۴۵۳۶

ماخذ- مرکز آمار ایران، دفتر حساب‌های اقتصادی.

۳-۴- سهم اجزای هزینه نهایی از محصول ناخالص داخلی کشور به قیمت‌های جاری (درصد)

دوره	هزینه‌های مصرفی		تشکیل سرمایه ثابت ناخالص		خالص صادرات کالاها و خدمات	صادرات کالاها و خدمات	واردات کالاها و خدمات	تغییر موجودی انبار و اشتباهات آماری	محصول ناخالص داخلی (به قیمت بازار)
	خصوصی	دولتی	ماشین‌آلات	ساختمان					
۱۳۹۸.....	۴۰/۲	۸/۲	۱۱/۰	۷/۶	۰/۲	۱۸/۰	۱۷/۸	۳۲/۹	۱۰۰/۰
۱۳۹۹.....	۳۶/۷	۷/۷	۱۲/۱	۹/۱	۰/۵	۱۶/۶	۱۶/۱	۳۳/۸	۱۰۰/۰
۱۴۰۰.....	۳۳/۶	۷/۴	۱۲/۵	۸/۹	۵/۹	۱۹/۳	۱۳/۴	۳۱/۷	۱۰۰/۰
پاییز ۹۹.....	۳۴/۰	۷/۱	۱۲/۱	۸/۷	۴/۹	۲۱/۵	۱۶/۶	۳۳/۲	۱۰۰/۰
زمستان ۹۹.....	۳۵/۳	۶/۰	۱۲/۳	۹/۲	-۰/۶	۱۷/۳	۱۷/۹	۳۷/۸	۱۰۰/۰
بهار ۱۴۰۰.....	۳۳/۶	۹/۲	۱۳/۷	۹/۱	۴/۶	۱۷/۷	۱۳/۱	۲۹/۸	۱۰۰/۰
تابستان ۱۴۰۰.....	۳۳/۶	۷/۷	۱۲/۶	۹/۶	۳/۰	۱۴/۶	۱۱/۶	۳۳/۵	۱۰۰/۰
پاییز ۱۴۰۰.....	۳۲/۴	۷/۰	۱۲/۱	۸/۴	۷/۷	۲۱/۲	۱۳/۵	۳۲/۴	۱۰۰/۰
زمستان ۱۴۰۰.....	۳۴/۸	۶/۴	۱۱/۸	۸/۷	۷/۵	۲۲/۶	۱۵/۱	۳۰/۸	۱۰۰/۰
بهار ۱۴۰۱.....	۳۱/۳	۶/۹	۱۲/۲	۷/۷	۱۰/۲	۲۳/۹	۱۳/۷	۳۱/۶	۱۰۰/۰
تابستان ۱۴۰۱.....	۳۳/۶	۶/۲	۱۲/۳	۸/۱	۳/۳	۱۷/۵	۱۴/۳	۳۶/۵	۱۰۰/۰
پاییز ۱۴۰۱.....	۳۴/۳	۶/۱	۱۳/۲	۷/۴	۱۴/۹	۳۰/۳	۱۷/۴	۲۶/۱	۱۰۰/۰

ماخذ- مرکز آمار ایران، دفتر حساب‌های اقتصادی.

نمودار ۳-۱- سهم ارزش افزوده رشته فعالیت‌های اقتصادی از محصول ناخالص داخلی به قیمت‌های جاری: پاییز ۱۴۰۱

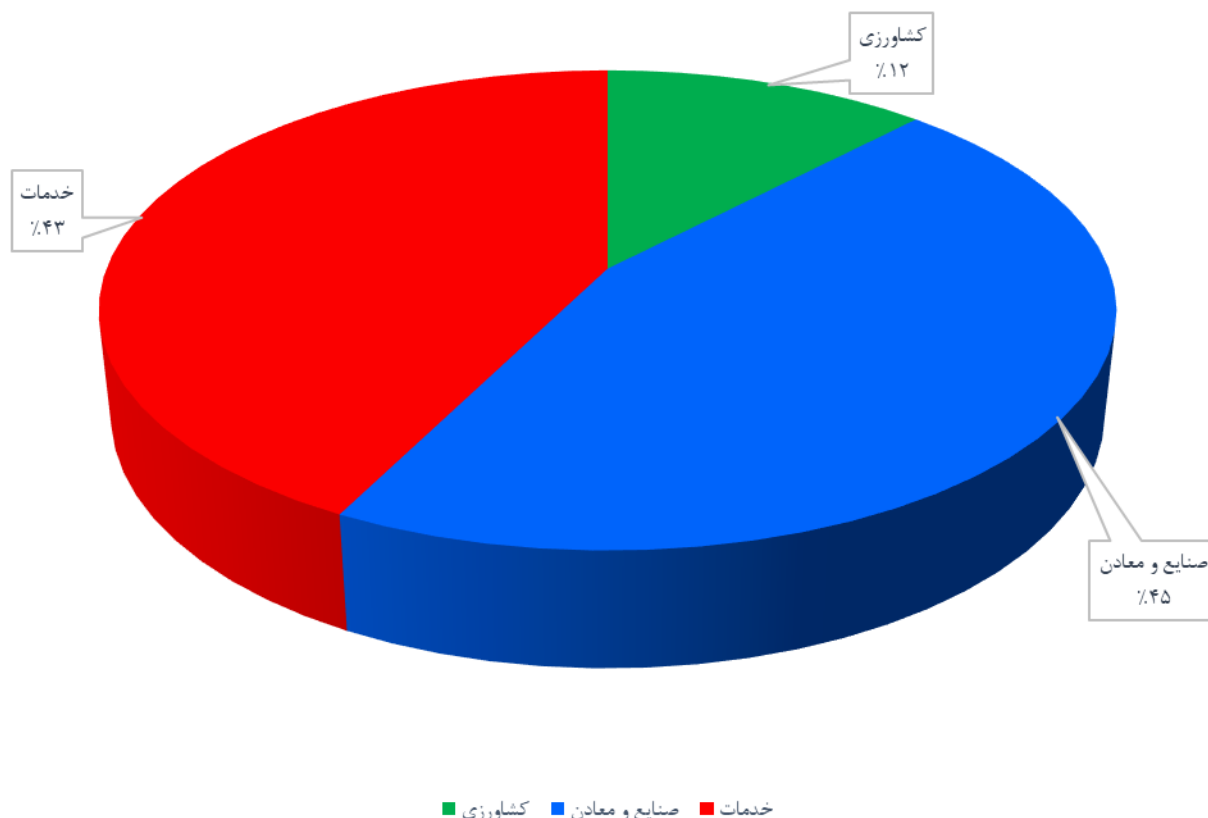

منبع: جدول ۳-۲

نمودار ۳-۲- سهم اجزای هزینه نهایی از محصول ناخالص داخلی به قیمت‌های جاری

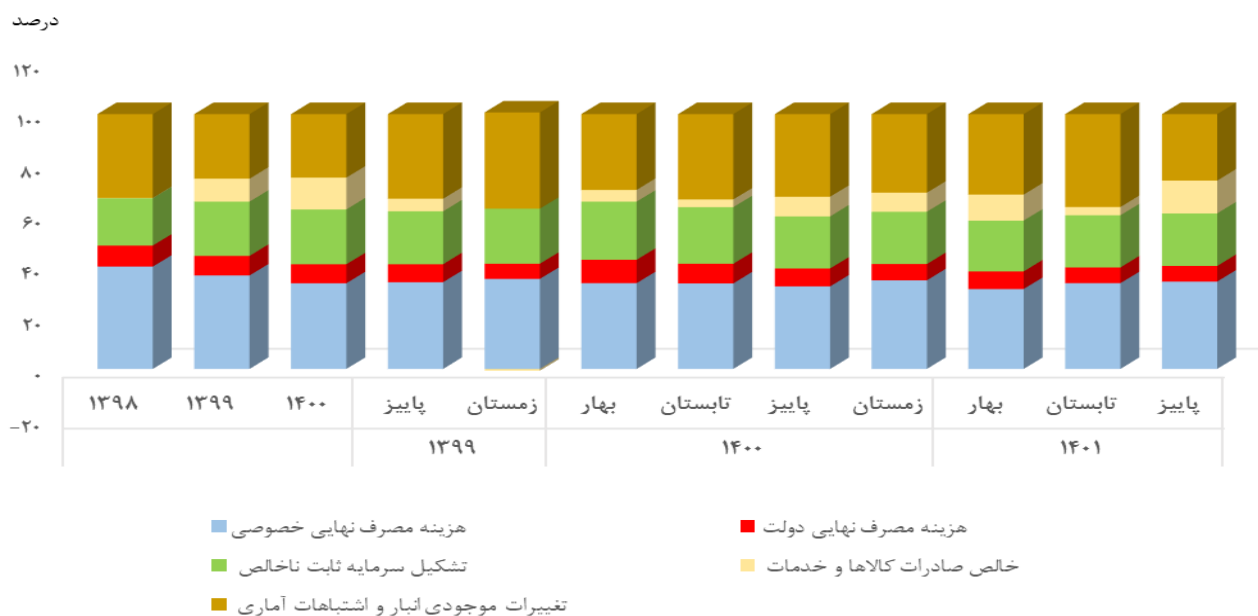

منبع: جدول ۳-۴

۵-۳- ارزش افزوده رشته فعالیت‌های اقتصادی به قیمت‌های ثابت سال ۱۳۹۰ (میلیارد ریال)

فعالیت‌های مالی و بیمه	حمل و نقل، انبارداری، پست، اطلاعات و ارتباطات	عمده و خرده‌فروشی، فعالیت‌های خدماتی مربوط به تأمین جا و غذا	ساختمان	تامین آب، برق و گاز طبیعی	صنعت	معادن		ماهگیری	کشاورزی	دوره
						استخراج نفت و گاز طبیعی	سایر معادن			
۴۸۵۹۱۴	۶۶۸۱۱۸	۸۷۸۹۷۲	۲۴۸۲۱۸	۵۲۹۹۵۲	۹۲۵۷۷۱	۱۰۶۵۵۳	۹۱۳۷۸۹	۱۹۳۵۴	۴۹۰۲۵۷	۱۳۹۸
۵۰۵۵۷۷	۶۷۴۷۲۱	۸۴۲۸۸۴	۲۶۳۹۰۱	۵۵۶۷۵۸	۹۴۲۸۹۸	۱۰۷۵۶۶	۹۶۵۴۱۱	۲۱۹۷۱	۵۰۵۳۲۴	۱۳۹۹
۵۰۶۸۸۹	۷۰۷۹۷۸	۸۷۳۰۴۱	۲۷۴۲۹۰	۵۹۵۶۱۷	۹۷۲۴۸۲	۱۰۵۳۲۰	۱۰۵۸۸۸۱	۲۴۲۳۶	۴۸۴۰۵۲	۱۴۰۰
۱۲۶۶۰۷	۱۶۵۵۳۸	۲۱۳۱۰۶	۵۸۹۵۳	۱۴۲۳۶۵	۲۳۴۹۸۶	۲۷۱۴۱	۲۴۲۷۳۲	۷۱۲۳	۱۵۲۹۶۷	پاییز ۹۹
۱۳۱۲۸۷	۱۷۷۵۹۱	۲۱۴۸۷۸	۷۴۱۵۰	۱۵۱۱۳۰	۲۴۸۷۲۶	۲۶۳۴۴	۲۷۶۸۹۲	۹۱۹۰	۸۲۳۱۹	زمستان ۹۹
۱۲۵۵۰۴	۱۷۳۸۶۳	۲۰۶۲۰۲	۶۷۰۹۴	۱۳۷۰۷۰	۲۳۷۷۷۲	۲۶۵۹۸	۲۶۹۶۱۵	۳۴۹۳	۹۷۷۳۴	بهار ۱۴۰۰
۱۲۳۶۴۹	۱۸۰۵۲۱	۲۲۰۶۳۶	۷۴۳۱۱	۱۴۲۸۳۶	۲۳۷۲۵۱	۲۶۲۹۲	۲۵۷۷۶۹	۲۷۱۵	۱۵۹۳۴۵	تابستان ۱۴۰۰
۱۲۰۷۲۵	۱۷۷۰۸۱	۲۲۳۰۱۵	۶۱۲۰۴	۱۵۵۰۰۰	۲۴۱۷۱۹	۲۶۲۶۶	۲۵۳۲۳۰	۷۹۳۸	۱۴۷۷۰۴	پاییز ۱۴۰۰
۱۳۷۰۱۱	۱۷۶۵۱۳	۲۲۳۱۸۸	۷۱۶۸۱	۱۶۰۷۱۱	۲۵۵۷۳۹	۲۶۱۶۵	۲۷۸۲۶۷	۱۰۰۹۰	۷۹۲۶۹	زمستان ۱۴۰۰
۱۲۸۷۹۷	۱۷۵۴۴۶	۲۱۳۹۴۲	۶۴۴۴۷	۱۶۲۲۹۴	۲۴۹۸۲۳	۲۶۳۹۹	۲۷۲۴۸۶	۳۴۱۹	۹۶۹۸۹	بهار ۱۴۰۱
۱۱۹۶۶۹	۱۸۶۱۵۲	۲۲۴۳۶۱	۷۴۷۳۰	۱۵۰۳۶۶	۲۴۹۵۱۹	۲۶۴۸۲	۲۷۱۵۵۶	۲۴۴۱	۱۵۴۷۱۰	تابستان ۱۴۰۱
۱۲۵۷۴۱	۱۸۱۵۰۲	۲۳۰۵۰۲	۵۸۹۴۹	۱۶۳۴۷۰	۲۵۳۷۰۶	۲۶۹۶۰	۲۸۰۳۲۶	۷۰۸۶	۱۳۶۲۳۹	پاییز ۱۴۰۱

محصول ناخالص داخلی به قیمت بازار		خالص مالیات بر واردات	جمع ارزش افزوده رشته فعالیت‌ها	سایر خدمات عمومی، اجتماعی، شخصی و خانگی	اداره و امور عمومی و خدمات شهری، آموزش، فعالیت‌های مربوط به سلامت انسان و مددکاری اجتماعی	مستغلات کرایه و خدمات کسب و کار و دامپزشکی	دوره
بدون نفت	با نفت						
۶۲۶۹۹۱۴	۷۱۸۳۷۰۳	۳۴۷۱۴	۷۱۴۸۹۸۹	۶۲۸۲۹	۸۲۱۰۵۴	۹۹۸۲۰۸	۱۳۹۸
۶۲۸۹۰۸۷	۷۲۵۴۴۹۷	۲۷۴۹۰	۷۲۲۷۰۰۷	۲۹۱۰۸	۸۱۶۹۱۰	۹۹۳۹۷۸	۱۳۹۹
۶۵۱۱۱۴۵	۷۵۷۰۰۲۶	۱۹۲۳۶	۷۵۵۰۷۹۰	۳۴۶۸۶	۸۶۷۳۱۷	۱۰۴۶۰۰۱	۱۴۰۰
۱۵۷۸۳۹۳	۱۸۲۱۱۲۵	۴۰۸۷	۱۸۱۷۰۳۷	۶۴۴۹	۲۰۲۰۱۸	۲۳۷۰۵۲	پاییز ۹۹
۱۶۰۹۸۰۲	۱۸۸۶۶۹۴	۱۳۳۱۱	۱۸۷۳۳۸۳	۹۴۲۱	۲۱۱۰۵۲	۲۶۰۴۰۴	زمستان ۹۹
۱۵۴۸۲۰۰	۱۸۱۷۸۱۵	۳۶۰۲	۱۸۱۴۲۱۴	۷۱۷۰	۲۱۳۰۳۰	۲۴۹۰۶۸	بهار ۱۴۰۰
۱۶۶۹۰۷۲	۱۹۲۶۸۴۱	۳۰۸۶	۱۹۲۳۷۵۵	۸۴۴۳	۲۱۵۶۰۸	۲۷۴۳۷۹	تابستان ۱۴۰۰
۱۶۴۳۰۶۴	۱۸۹۶۲۹۴	۳۸۷۰	۱۸۹۲۴۲۵	۸۸۲۲	۲۱۳۱۲۸	۲۵۶۵۹۲	پاییز ۱۴۰۰
۱۶۵۰۸۰۸	۱۹۲۹۰۷۵	۸۶۷۹	۱۹۲۰۳۹۷	۱۰۲۵۰	۲۲۵۵۵۱	۲۶۵۹۶۳	زمستان ۱۴۰۰
۱۶۲۹۴۸۷	۱۹۰۱۹۷۳	۵۰۷۶	۱۸۹۶۸۹۷	۱۱۷۵۰	۲۲۵۷۳۷	۲۶۵۳۷۰	بهار ۱۴۰۱
۱۷۰۲۷۸۹	۱۹۷۴۳۴۵	۶۱۳۵	۱۹۶۸۲۱۰	۱۱۸۰۳	۲۱۶۲۵۶	۲۸۰۱۶۵	تابستان ۱۴۰۱
۱۶۶۹۰۴۷	۱۹۴۹۳۷۳	۶۳۳۲	۱۹۴۳۱۴۰	۱۰۵۵۷	۲۱۶۲۲۴	۲۶۱۸۷۸	پاییز ۱۴۰۱

ماخذ- مرکز آمار ایران، دفتر حساب‌های اقتصادی.

۳-۶- رشد ارزش افزوده رشته فعالیت‌های اقتصادی به قیمت‌های ثابت سال ۱۳۹۰ (درصد)

دوره	کشاورزی	ماهگیری	معادن		صنعت	تامین آب، برق و گاز طبیعی	ساختمان	عمده و خرده‌فروشی، فعالیت‌های خدماتی مربوط به تأمین جا و غذا	حمل و نقل، انبارداری، پست، اطلاعات و ارتباطات	فعالیت‌های مالی و بیمه
			استخراج نفت و گاز طبیعی	سایر معادن						
۱۳۹۸	۱۲/۲	۳/۱	-۳۵/۳	۳/۶	۰/۷	۱/۴	-۱۲/۹	۵/۱	۵/۳	۲۴/۵
۱۳۹۹	۳/۱	۱۳/۵	۵/۶	۱/۰	۱/۸	۵/۱	۶/۳	-۴/۱	۱/۰	۴/۰
۱۴۰۰	-۴/۲	۱۰/۳	۹/۷	-۲/۱	۳/۱	۷/۰	۳/۹	۳/۶	۴/۹	۰/۳
پاییز ۹۹	۳/۷	۱۶/۸	۴/۷	۰/۶	۲/۶	۱/۸	۱۲/۶	-۴/۰	-۲/۶	۰/۴
زمستان ۹۹	۳/۳	۱۰/۳	۳۲/۵	-۱/۷	۳/۰	۴/۲	۱۸/۷	۱/۲	۶/۲	۲/۲
بهار ۱۴۰۰	-۵/۵	۹/۰	۲۷/۴	-۰/۷	۴/۹	۹/۰	۱۵/۳	۴/۴	۷/۵	-۷/۵
تابستان ۱۴۰۰	-۴/۴	۱۰/۶	۱۰/۱	-۳/۷	۲/۰	۳/۸	۲/۴	۱/۵	۶/۲	۱۰/۳
پاییز ۱۴۰۰	-۳/۴	۱۱/۴	۴/۳	-۳/۲	۲/۹	۸/۹	۳/۸	۴/۶	۷/۰	-۴/۶
زمستان ۱۴۰۰	-۳/۷	۹/۸	۰/۵	-۰/۷	۲/۸	۶/۳	-۳/۳	۳/۹	-۰/۶	۴/۴
بهار ۱۴۰۱	-۰/۸	-۲/۱	۱/۱	-۰/۷	۵/۱	۱۸/۳	-۳/۹	۳/۸	۰/۹	۲/۶
تابستان ۱۴۰۱	-۲/۹	-۱۰/۱	۵/۳	۰/۷	۵/۲	۵/۳	۰/۶	۱/۷	۳/۱	-۳/۲
پاییز ۱۴۰۱	-۷/۸	-۱۰/۷	۱۰/۷	۲/۶	۵/۰	۵/۵	-۳/۷	-۱/۱	۲/۵	۴/۲

دوره	مستغلات کرایه و خدمات کسب و کار و دامپزشکی	اداره و امور عمومی و خدمات شهری، آموزش، فعالیت‌های مربوط به سلامت انسان و مددکاری اجتماعی	سایر خدمات عمومی، اجتماعی، شخصی و خانگی	جمع ارزش افزوده رشته فعالیت‌ها	خالص مالیات بر واردات	محصول ناخالص داخلی به قیمت بازار	
						با نفت	بدون نفت
۱۳۹۸	۱/۱	-۱/۹	۲/۷	-۴/۰	-	-۴/۲	۳/۰
۱۳۹۹	-۰/۴	-۰/۵	-۵۳/۷	۱/۱	-	۱/۰	۰/۳
۱۴۰۰	۵/۲	۶/۲	۱۹/۲	۴/۵	-	۴/۳	۳/۵
پاییز ۹۹	۲/۳	-۱/۵	-۵۶/۸	۰/۷	-	۰/۷	۰/۱
زمستان ۹۹	۲/۹	۲/۶	-۳۰/۱	۶/۸	-	۶/۶	۳/۱
بهار ۱۴۰۰	۴/۷	۶/۳	۱۴/۸	۷/۰	-	۶/۹	۴/۰
تابستان ۱۴۰۰	۶/۱	۶/۰	۲۰/۷	۴/۵	-	۴/۴	۳/۵
پاییز ۱۴۰۰	۸/۲	۵/۵	۳۶/۸	۴/۱	-	۴/۱	۴/۱
زمستان ۱۴۰۰	۲/۱	۶/۹	۸/۸	۲/۵	-	۲/۲	۲/۵
بهار ۱۴۰۱	۶/۵	۶/۰	۶۳/۹	۴/۶	-	۴/۶	۵/۳
تابستان ۱۴۰۱	۲/۱	۰/۳	۳۹/۸	۲/۳	-	۲/۵	۲/۰
پاییز ۱۴۰۱	۲/۱	۱/۵	۱۹/۷	۲/۷	-	۲/۸	۱/۶

ماخذ- مرکز آمار ایران، دفتر حساب‌های اقتصادی.

۷-۳- محصول ناخالص داخلی کشور به تفکیک اجزای هزینه نهائی به قیمت‌های ثابت سال ۱۳۹۰ (میلیارد ریال)

محصول ناخالص داخلی (به قیمت بازار)	تغییر موجودی انبار و اشتباهات آماری	واردات کالاها و خدمات	صادرات کالاها و خدمات	خالص صادرات کالاها و خدمات	تشکیل سرمایه ثابت ناخالص		هزینه‌های مصرفی		دوره
					ساختمان	ماشین‌آلات	دولتی	خصوصی	
۷۱۸۳۷۰۳	۳۱۴۵۶۲	۲۷۵۱۵۹	۱۱۲۰۴۲۵	۸۴۵۲۶۶	۵۴۲۹۸۵	۳۷۹۵۵۲	۱۶۳۰۰۸۶	۳۴۷۱۲۵۳	۱۳۹۸
۷۲۵۴۴۹۷	۳۷۹۳۲۶	۱۸۹۲۰۸	۷۸۳۷۶۵	۵۹۴۵۵۷	۵۷۷۲۹۱	۳۸۳۶۹۹	۱۷۹۱۵۲۳	۳۵۲۸۱۰۲	۱۳۹۹
۷۵۷۰۰۲۶	۱۶۴۲۴۲	۲۲۶۱۹۰	۷۶۷۶۷۳	۵۴۱۴۸۳	۶۰۰۰۱۷	۴۰۰۴۸۶	۱۸۸۹۰۲۴	۳۹۷۴۷۷۳	۱۴۰۰
۱۸۲۱۱۲۵	۱۲۵۲۱۸	۴۵۶۷۷	۲۴۵۹۱۶	۲۰۰۲۳۸	۱۲۹۰۰۱	۹۶۷۴۷	۴۴۷۸۸۱	۸۲۲۰۴۰	پاییز ۹۹
۱۸۸۶۶۹۴	۶۰۸۵۸	۵۹۱۴۴	۲۰۱۷۶۶	۱۴۲۶۲۲	۱۶۲۲۷۰	۹۹۸۶۸	۴۴۷۸۸۱	۹۷۳۱۹۵	زمستان ۹۹
۱۸۱۷۸۱۵	۵۷۷۰۹	۴۹۰۳۹	۱۷۲۷۴۰	۱۲۳۷۰۱	۱۴۶۷۹۴	۹۸۸۱۰	۴۷۲۲۵۶	۹۱۸۵۴۵	بهار ۱۴۰۰
۱۹۲۶۸۴۱	۷۱۸۶۷	۵۳۷۲۰	۱۵۹۸۱۰	۱۰۶۰۸۹	۱۶۲۵۵۹	۹۷۳۱۳	۴۷۲۲۵۶	۱۰۱۶۷۵۶	تابستان ۱۴۰۰
۱۸۹۶۲۹۴	۸۸۳۳۶	۵۷۳۶۹	۲۰۹۷۱۹	۱۵۲۳۵۱	۱۳۳۸۷۶	۹۹۸۰۰	۴۷۲۲۵۶	۹۴۹۶۷۷	پاییز ۱۴۰۰
۱۹۲۹۰۷۵	-۵۳۶۷۰	۶۶۰۶۲	۲۲۵۴۰۴	۱۵۹۳۴۲	۱۵۶۷۸۹	۱۰۴۵۶۳	۴۷۲۲۵۶	۱۰۸۹۷۹۵	زمستان ۱۴۰۰
۱۹۰۱۹۷۳	-۲۸۴۰۹	۵۴۳۱۶	۲۲۱۰۴۲	۱۶۶۷۲۶	۱۴۰۹۷۳	۱۰۵۲۸۱	۴۹۵۶۴۷	۱۰۲۱۷۵۴	بهار ۱۴۰۱
۱۹۷۴۳۴۵	-۶۸۷۳	۵۴۷۰۱	۱۸۳۴۴۲	۱۲۸۷۴۰	۱۶۳۴۷۳	۱۰۳۴۲۹	۴۹۵۶۴۷	۱۰۸۹۹۲۸	تابستان ۱۴۰۱
۱۹۴۹۳۷۳	۳۳۳۸۴	۶۱۳۲۱	۲۵۹۲۸۹	۱۹۷۹۶۹	۱۲۸۹۵۵	۱۰۶۰۵۰	۴۹۵۶۴۷	۹۸۱۷۳۶۷	پاییز ۱۴۰۱

ماخذ- مرکز آمار ایران، دفتر حساب‌های اقتصادی.

۸-۳- رشد محصول ناخالص داخلی کشور و اجزای هزینه نهائی به قیمت‌های ثابت سال ۱۳۹۰ (درصد)

محصول ناخالص داخلی (به قیمت بازار)	تغییر موجودی انبار و اشتباهات آماری	واردات کالاها و خدمات	صادرات کالاها و خدمات	خالص صادرات کالاها و خدمات	تشکیل سرمایه ثابت ناخالص		هزینه‌های مصرفی		دوره
					ساختمان	ماشین‌آلات	دولتی	خصوصی	
-۴/۲	۱۱۸/۰	-۱۱/۹	-۳۰/۹	-۳۵/۴	-۱۲/۸	-۲۳/۱	۱۱/۶	۰/۱	۱۳۹۸
۱/۰	۲۰/۶	-۳۱/۲	-۳۰/۰	-۲۹/۷	۶/۳	۱/۱	۹/۹	۱/۶	۱۳۹۹
۴/۳	-۵۶/۷	۱۹/۵	-۲/۱	-۸/۹	۳/۹	۴/۴	۵/۴	۱۲/۷	۱۴۰۰
۰/۷	۸/۹	-۲۱/۹	-۱۸/۹	-۱۸/۲	۱۲/۸	۵/۰	۹/۹	-۱/۶	پاییز ۹۹
۶/۶	-۴۱/۲	-۲۲/۸	-۰/۸	۳۱/۳	۱۸/۹	۶/۱	۹/۹	۷/۹	زمستان ۹۹
۶/۹	-۷/۷	۱۹/۲	۹/۲	۱۲/۵	۱۵/۴	۵/۹	۵/۴	۷/۸	بهار ۱۴۰۰
۴/۴	-۴۵/۰	۲۴/۲	-۱۰/۱	۵/۶	۲/۴	۳/۸	۵/۴	۱۵/۵	تابستان ۱۴۰۰
۴/۱	-۲۹/۵	۲۵/۶	-۱۴/۷	-۲۱/۲	۳/۸	۳/۲	۵/۴	۱۵/۵	پاییز ۱۴۰۰
۲/۲	-۱۸۸/۲	۱۱/۷	۱۱/۷	۱۱/۷	-۳/۴	۴/۷	۵/۴	۱۲/۰	زمستان ۱۴۰۰
۴/۶	-۱۴۹/۲	۱۰/۸	۲۸/۰	۳۴/۸	-۴/۰	۶/۵	۵/۰	۱۱/۲	بهار ۱۴۰۱
۲/۵	-۱۰۹/۶	۱/۸	۱۴/۸	۲۱/۴	۰/۶	۶/۳	۵/۰	۷/۲	تابستان ۱۴۰۱
۲/۸	-۶۲/۲	۶/۹	۲۳/۶	۲۹/۹	-۳/۷	۶/۳	۵/۰	۴/۰	پاییز ۱۴۰۱

ماخذ- مرکز آمار ایران، دفتر حساب‌های اقتصادی.

نمودار ۳-۳- رشد ارزش افزوده رشته فعالیت‌های اقتصادی به قیمت‌های ثابت سال ۱۳۹۰

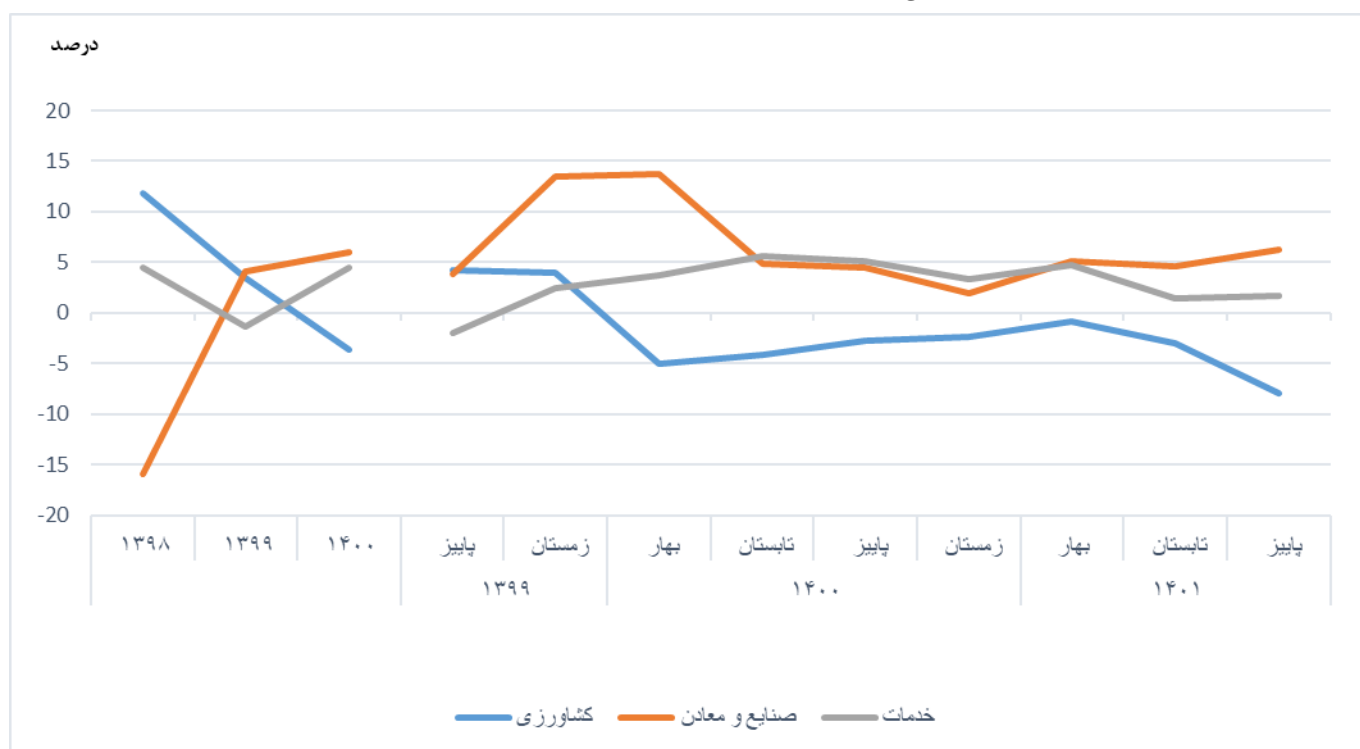

منبع: جدول ۳-۶

نمودار ۳-۴- رشد اجزای هزینه نهایی به قیمت‌های ثابت سال ۱۳۹۰

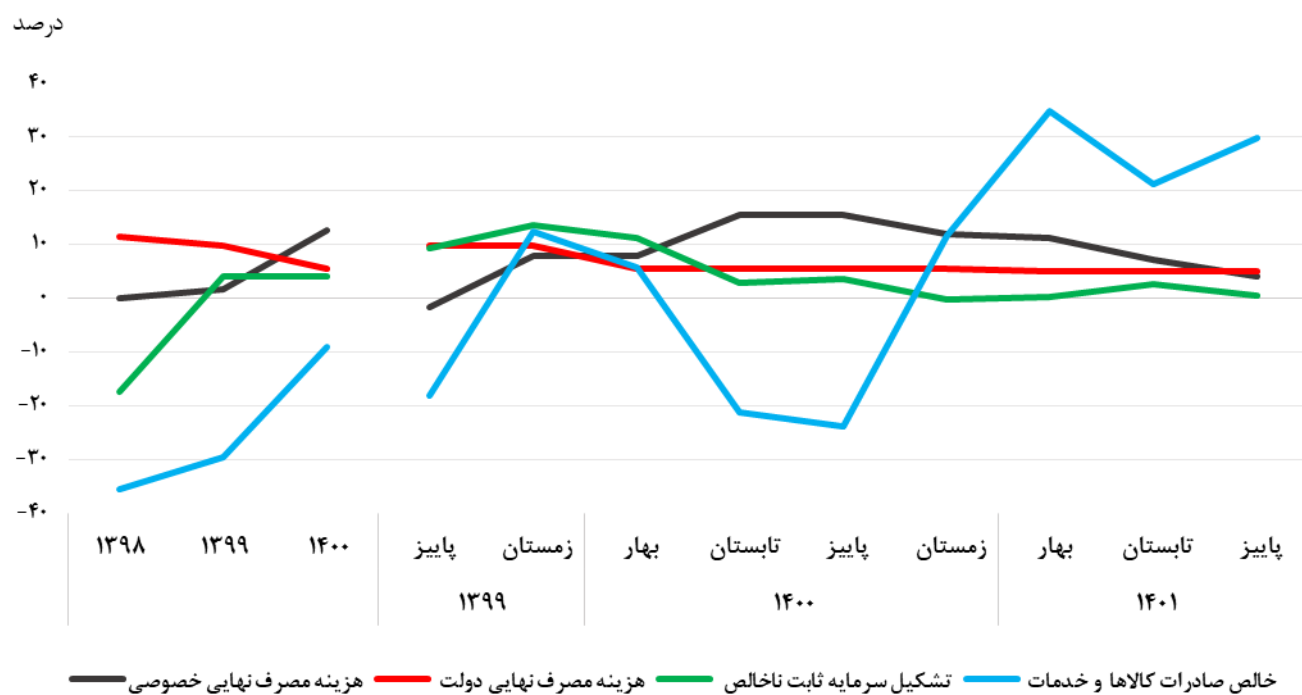

منبع: جدول ۳-۸

۹-۳- شاخص مقدار تولید رشته فعالیت‌های اقتصادی منتخب (۱۰۰=۱۳۹۰)

دوره	کشاورزی	صنعت	معدن (بجز استخراج نفت و گاز طبیعی)
۱۳۹۸.....	۱۰۶/۹	۸۹/۶	۹۵/۷
۱۳۹۹.....	۱۱۰/۶	۹۱/۳	۹۶/۶
۱۴۰۰.....	۱۰۵/۱	۹۴/۲	۹۴/۶
پاییز ۹۹.....	۱۳۷/۷	۹۱/۲	۹۷/۷
زمستان ۹۹.....	۶۶/۹	۹۶/۶	۹۴/۸
بهار ۱۴۰۰.....	۸۳/۰	۹۲/۲	۹۵/۶
تابستان ۱۴۰۰.....	۱۴۲/۰	۹۱/۹	۹۴/۴
پاییز ۱۴۰۰.....	۱۳۱/۸	۹۳/۶	۹۴/۳
زمستان ۱۴۰۰.....	۶۳/۶	۹۹/۰	۹۳/۹
بهار ۱۴۰۱.....	۸۲/۱	۹۶/۷	۹۴/۸
تابستان ۱۴۰۱.....	۱۳۷/۹	۹۶/۶	۹۵/۱
پاییز ۱۴۰۱.....	۱۲۲/۴	۹۸/۰	۹۶/۹

ماخذ- مرکز آمار ایران، دفتر حساب‌های اقتصادی.

۱۰-۳- رشد شاخص مقدار تولید رشته فعالیت‌های اقتصادی منتخب نسبت به دوره مشابه سال قبل (۱۰۰=۱۳۹۰) (درصد)

دوره	کشاورزی	صنعت	معدن (بجز استخراج نفت و گاز طبیعی)
۱۳۹۸.....	۳/۵	-۱/۸	-۲/۱
۱۳۹۹.....	۳/۵	۱/۸	۱/۰
۱۴۰۰.....	-۴/۹	۳/۱	-۲/۱
پاییز ۹۹.....	۵/۴	۳/۷	۱/۵
زمستان ۹۹.....	۵/۴	۴/۳	-۰/۶
بهار ۱۴۰۰.....	-۶/۱	۵/۵	-۰/۲
تابستان ۱۴۰۰.....	-۴/۸	۲/۱	-۳/۷
پاییز ۱۴۰۰.....	-۴/۳	۲/۶	-۳/۴
زمستان ۱۴۰۰.....	-۵/۰	۲/۵	-۰/۹
بهار ۱۴۰۱.....	-۱/۲	۴/۹	-۰/۹
تابستان ۱۴۰۱.....	-۲/۸	۵/۲	۰/۷
پاییز ۱۴۰۱.....	-۷/۱	۴/۷	۲/۷

ماخذ- مرکز آمار ایران، دفتر حساب‌های اقتصادی.

نمودار ۳-۵- شاخص مقدار تولید بخش کشاورزی و رشد آن نسبت به دوره مشابه سال قبل

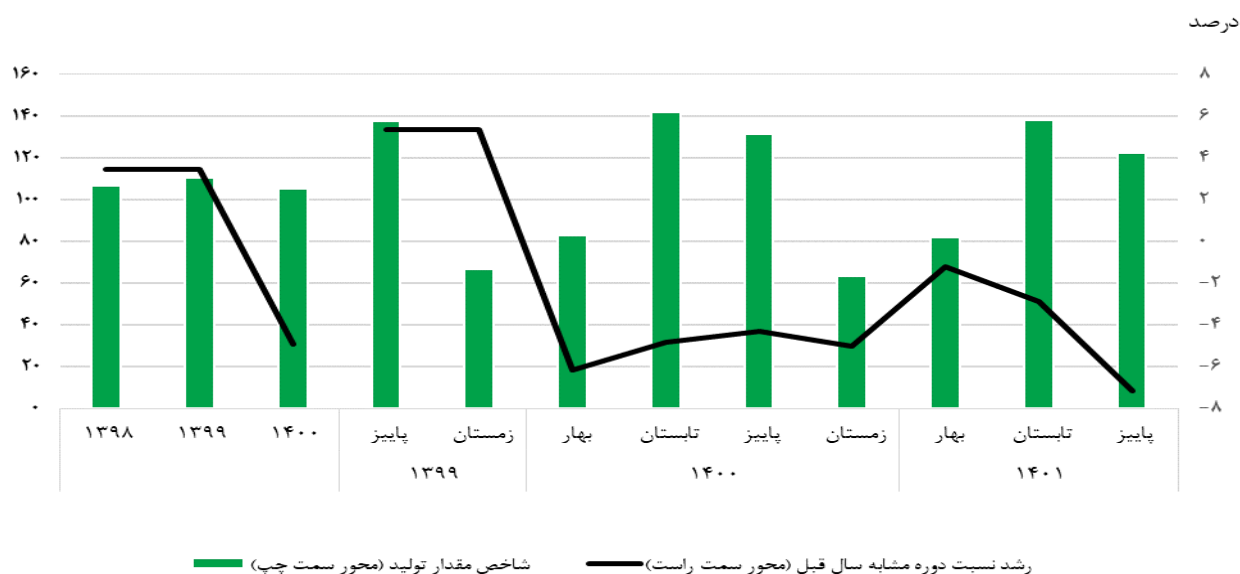

نمودار ۳-۶- شاخص مقدار تولید بخش صنعت و رشد آن نسبت به دوره مشابه سال قبل

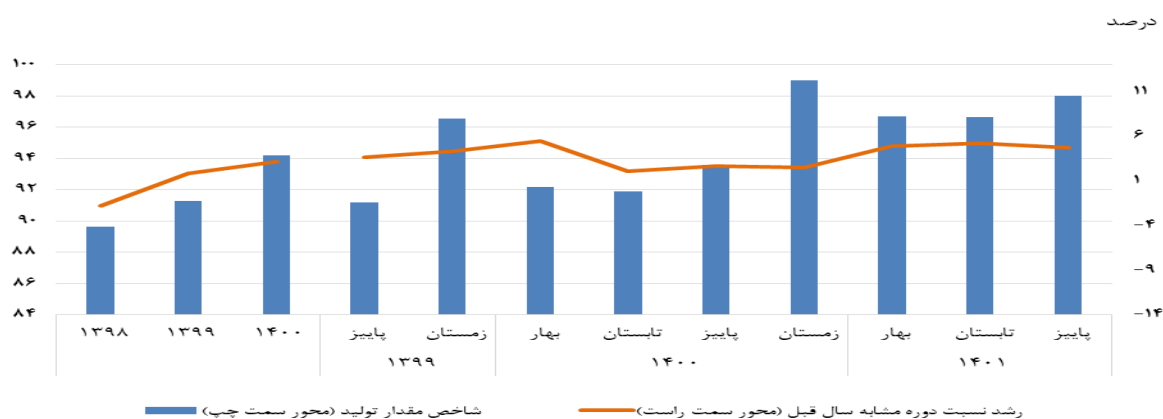

نمودار ۳-۷- شاخص مقدار تولید بخش معدن (به جز استخراج نفت و گاز طبیعی) و رشد آن نسبت به دوره مشابه سال قبل

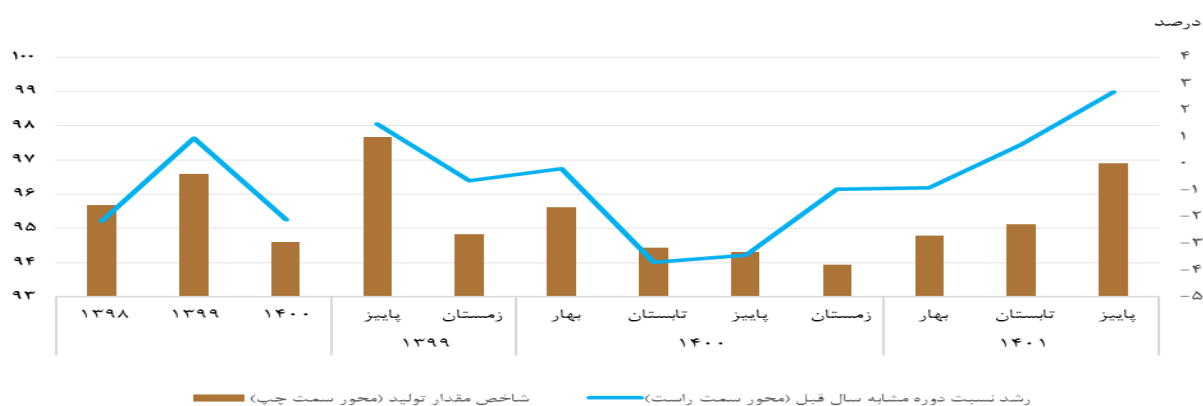

منبع: جداول ۳-۹ و ۳-۱۰

روند قیمت ها

تعاریف و مفاهیم

قیمت: ارزش پولی رایج یک واحد از محصولات (کالا یا خدمت) معین در مقابل یک مقدار معین (از نظر فیزیکی) از همان کالا یا خدمت است.
کالاها: اشیایی فیزیکی هستند که برای آنها تقاضا و امکان ایجاد حق مالکیت، وجود دارد و مالکیت آنها می تواند از طریق مبادله در بازار، از یک واحد نهادی به واحد نهادی دیگر منتقل شود.

خدمات: ستانده های ناهمگنی هستند که تولید آنها بر اساس سفارش انجام می گیرد. خدمات دارای موجودیت مستقلی نیستند که امکان ایجاد حق مالکیت بر آنها وجود داشته باشد. خرید و فروش خدمات از تولید آنها جدا نیست و این دو فرایند همزمان صورت می گیرد.

کالاها و خدمات مصرفی: کالاها و خدمات نهایی که برای تولید کالاها یا دیگر به کار نمی روند و بدون هیچ گونه تغییر شکل توسط خانوارها، موسسات غیر انتفاعی در خدمت خانوارها یا واحدهای دولتی به مصرف نهایی می رسند.

شاخص بهای کالاها و خدمات مصرفی: معیار سنجش تغییرات قیمت تعداد معین و ثابتی از کالاها و خدمات مورد مصرف خانوار نسبت به سال پایه، شاخص بهای کالاها و خدمات مصرفی نامیده می شود.

سال پایه: سال معین و ثابتی است که درصد تغییرات شاخص، نسبت به آن سنجیده می شود و عدد شاخص در آن سال برابر ۱۰۰ است.

دهک هزینه ای: هزینه جامعه مصرف کننده را بر اساس میزان هزینه کالاها و خدمات مصرفی مرتب و سپس جامعه را به ده گروه مساوی تقسیم می کند که هر قسمت را یک دهک می نامند.

هزینه خانوار: ارزش ریالی کالاها و یا خدماتی است که توسط خانوار برای خود، خانوارهای دیگر، سازمان‌های دولتی و غیر دولتی صرف می‌شود و شامل دو دسته مصرفی و غیر مصرفی است. پس‌انداز، وام، بازپرداخت وام و پرداخت برای سایر معاملات مالی در هزینه خانوار منظور نمی‌شود.

قیمت تولیدکننده: مبلغی که تولیدکننده به ازای فروش یک واحد از کالا یا خدمت تولیدشده از خریدار دریافت می‌کند. این قیمت، مالیات بر ارزش افزوده، سود ناخالص عمده‌فروشی یا خرده‌فروشی عرضه‌کنندگان و همچنین هزینه‌های بیمه و حمل و نقلی که به‌طور مجزا فاکتور شده‌اند را در برنمی‌گیرد. به‌عبارت دیگر قیمت تولیدکننده برای محصول عبارت است از قیمت پایه به‌علاوه هر نوع مالیات غیر قابل کسر بر محصولات که توسط تولیدکننده پرداخت می‌شود منهای هر نوع یارانه که توسط تولیدکننده بر محصولات دریافت می‌شود.

شاخص بهای تولیدکننده: روند تغییرات قیمت‌ها را از دیدگاه تولیدکننده، در بخش‌های مختلف اقتصادی مانند کشاورزی، ماهیگیری، صنعت، معدن و خدمات نشان می‌دهد.

نرخ تورم: درصد تغییر قیمت تعداد معین و ثابتی از کالاها و خدمات در طول یک دوره مشخص نسبت به دوره مرجع (دوره پایه شاخص) است.

اجاره‌بها: اجاره‌بها، عوض معینی است که مستأجر در قبال تصرف مورد اجاره (عین مستاجر) به موجر می‌پردازد.

گزیده اطلاعات

- ❖ در فصل پاییز ۱۴۰۱، شاخص قیمت کالاها و خدمات مصرفی کل کشور (بر مبنای سال ۱۳۹۵) رقم ۵۵۲/۱ را نشان می‌دهد به‌طوری‌که درصد تغییرات چهار فصل منتهی به پاییز ۱۴۰۱ نسبت به چهار فصل مشابه قبل برای این شاخص ۴۵/۰ درصد بوده است. همچنین در این فصل نرخ تورم برای خانوارهای شهری ۴۴/۳ درصد و برای خانوارهای روستایی ۴۸/۶ درصد بوده است.
- ❖ نرخ تورم گروه‌های «خوراکی‌ها، آشامیدنی‌ها و دخانیات» و «کالاهای غیر خوراکی و خدمات» برای خانوارهای کل کشور به ترتیب ۶۳/۰ و ۳۵/۱ درصد بوده است.
- ❖ در فصل پاییز ۱۴۰۱، شاخص کل قیمت تولیدکننده (بر مبنای سال ۱۳۹۵) رقم ۷۲۲/۲ را نشان می‌دهد به‌طوری‌که درصد تغییرات چهار فصل منتهی به پاییز ۱۴۰۱ نسبت به مدت مشابه در سال قبل ۴۳/۷ درصد بوده است. در این فصل گروه خدماتی مربوط به تامین جا و غذا با ۱۰۲/۳ درصد بالاترین نرخ تورم را داشته است.
- ❖ در زمستان ۱۴۰۰ متوسط قیمت فروش یک متر مربع زیربنای مسکونی در نقاط شهری کل کشور برابر ۱۲۷۹۷۵ هزار ریال و برای شهر تهران در فصل زمستان ۱۴۰۰ برابر ۳۶۷۷۱۷ هزار ریال بوده است که نسبت به دوره مشابه سال قبل به ترتیب ۲۴/۸ و ۱۴/۵ درصد رشد داشته است. همچنین متوسط مبلغ اجاره ماهانه به‌علاوه سه درصد ودیعه پرداختی برای اجاره یک متر مربع زیربنای مسکونی در نقاط شهری کل کشور در فصل زمستان ۱۴۰۰ برابر ۳۶۸۶۹۴ ریال و شهر تهران در فصل زمستان ۱۴۰۰ برابر ۱۰۶۲۷۱۲ ریال بوده است که نسبت به دوره مشابه سال قبل به ترتیب ۶۰/۹ و ۵۶/۶ درصد رشد داشته است.

۴-۱- شاخص قیمت کالاها و خدمات مصرفی به تفکیک گروه‌های اصلی و مناطق جغرافیایی (۱۳۹۵=۱۰۰)

روستایی			شهری			کل کشور			دوره
کالاها غیر خوراکی و خدمات	خوراکی‌ها، آشامیدنی‌ها و دخانیات	کل	کالاها غیر خوراکی و خدمات	خوراکی‌ها، آشامیدنی‌ها و دخانیات	کل	کالاها غیر خوراکی و خدمات	خوراکی‌ها، آشامیدنی‌ها و دخانیات	کل	
۱۷۳/۹	۲۱۸/۱	۱۹۱/۴	۱۷۱/۴	۲۲۱/۸	۱۸۴/۰	۱۷۱/۷	۲۲۱/۰	۱۸۵/۱	۱۳۹۸
۲۳۶/۱	۳۰۵/۲	۲۶۳/۵	۲۳۱/۵	۳۰۷/۸	۲۵۰/۶	۲۳۲/۱	۳۰۷/۲	۲۵۲/۵	۱۳۹۹
۳۲۳/۹	۴۵۶/۰	۳۷۶/۲	۳۱۰/۸	۴۶۸/۱	۳۵۰/۲	۳۱۲/۴	۴۶۵/۴	۳۵۴/۱	۱۴۰۰
۲۵۴/۲	۳۳۰/۳	۲۸۴/۴	۲۴۹/۲	۳۳۳/۰	۲۷۰/۲	۲۴۹/۹	۳۳۲/۴	۲۷۲/۴	پاییز ۹۹
۲۶۹/۲	۳۷۱/۰	۳۰۹/۵	۲۶۰/۱	۳۷۵/۸	۲۸۹/۱	۲۶۱/۳	۳۷۴/۸	۲۹۲/۲	زمستان ۹۹
۲۸۸/۵	۳۹۲/۹	۳۲۹/۸	۲۷۵/۵	۴۰۰/۱	۳۰۶/۷	۲۷۷/۲	۳۹۸/۵	۳۱۰/۲	بهار ۱۴۰۰
۳۱۲/۷	۴۲۸/۸	۳۵۸/۷	۲۹۹/۷	۴۴۱/۴	۳۳۵/۲	۳۰۱/۳	۴۳۸/۶	۳۳۸/۷	تابستان ۱۴۰۰
۳۳۷/۹	۴۸۳/۰	۳۹۵/۴	۳۲۴/۴	۴۹۸/۴	۳۶۸/۰	۳۲۶/۱	۴۹۵/۰	۳۷۲/۱	پاییز ۱۴۰۰
۳۵۶/۷	۵۱۹/۲	۴۲۱/۱	۳۴۳/۵	۵۳۲/۵	۳۹۰/۸	۳۴۵/۲	۵۲۹/۶	۳۹۵/۴	زمستان ۱۴۰۰
۳۸۶/۳	۶۲۰/۸	۴۷۹/۲	۳۶۹/۵	۶۳۳/۹	۴۳۵/۶	۳۷۱/۶	۶۳۱/۰	۴۴۲/۲	بهار ۱۴۰۱
۴۲۹/۵	۷۷۹/۷	۵۶۸/۲	۴۰۸/۴	۷۹۴/۷	۵۰۵/۱	۴۱۱/۱	۷۹۱/۴	۵۱۴/۷	تابستان ۱۴۰۱
۴۶۱/۷	۸۱۵/۸	۶۰۲/۰	۴۴۵/۷	۸۳۵/۳	۵۴۳/۲	۴۴۷/۷	۸۳۱/۰	۵۵۲/۱	پاییز ۱۴۰۱

ماخذ- مرکز آمار ایران، دفتر شاخص قیمت‌ها.

۴-۲- درصد تغییرات شاخص قیمت کالاها و خدمات مصرفی به تفکیک گروه‌های اصلی و مناطق جغرافیایی (درصد)

روستایی			شهری			کل کشور			دوره
کالاها غیر خوراکی و خدمات	خوراکی‌ها، آشامیدنی‌ها و دخانیات	کل	کالاها غیر خوراکی و خدمات	خوراکی‌ها، آشامیدنی‌ها و دخانیات	کل	کالاها غیر خوراکی و خدمات	خوراکی‌ها، آشامیدنی‌ها و دخانیات	کل	
۳۳/۵	۴۲/۲	۳۷/۳	۳۱/۱	۴۲/۷	۳۴/۴	۳۱/۴	۴۲/۶	۳۴/۸	۱۳۹۸
۳۵/۸	۳۹/۹	۳۷/۷	۳۵/۱	۳۸/۷	۳۶/۲	۳۵/۲	۳۹/۰	۳۶/۴	۱۳۹۹
۳۷/۲	۴۹/۴	۴۲/۸	۳۴/۲	۵۲/۱	۳۹/۷	۳۴/۶	۵۱/۵	۴۰/۲	۱۴۰۰
۳۲/۰	۲۸/۷	۳۰/۵	۳۱/۹	۲۷/۴	۳۰/۵	۳۱/۹	۲۷/۷	۳۰/۵	پاییز ۹۹
۳۵/۸	۳۹/۹	۳۷/۷	۳۵/۱	۳۸/۷	۳۶/۲	۳۵/۲	۳۹/۰	۳۶/۴	زمستان ۹۹
۴۰/۵	۵۲/۰	۴۵/۶	۳۸/۷	۵۱/۵	۴۲/۵	۳۸/۹	۵۱/۶	۴۲/۰	بهار ۱۴۰۰
۴۲/۵	۵۸/۶	۴۹/۷	۳۹/۰	۵۹/۷	۴۵/۱	۳۹/۵	۵۹/۵	۴۵/۸	تابستان ۱۴۰۰
۳۹/۸	۵۵/۹	۴۷/۰	۳۶/۱	۵۸/۳	۴۲/۷	۳۶/۶	۵۷/۸	۴۳/۴	پاییز ۱۴۰۰
۳۷/۲	۴۹/۴	۴۲/۸	۳۴/۲	۵۲/۱	۳۹/۷	۳۴/۶	۵۱/۵	۴۰/۲	زمستان ۱۴۰۰
۳۴/۸	۴۹/۹	۴۱/۸	۳۲/۹	۵۲/۰	۳۸/۹	۳۳/۲	۵۱/۶	۳۹/۴	بهار ۱۴۰۱
۳۴/۳	۵۷/۷	۴۵/۳	۳۳/۳	۵۸/۶	۴۱/۵	۳۳/۴	۵۸/۵	۴۲/۱	تابستان ۱۴۰۱
۳۵/۳	۶۳/۲	۴۸/۶	۳۵/۱	۶۳/۰	۴۴/۳	۳۵/۱	۶۳/۰	۴۵/۰	پاییز ۱۴۰۱

ماخذ- مرکز آمار ایران، دفتر شاخص قیمت‌ها.

۳-۴- شاخص قیمت کالاها و خدمات مصرفی به تفکیک دهک‌های هزینه‌ای خانوار و گروه‌های اصلی (۱۰۰=۱۳۹۵)

دوره	دهک اول			دهک دوم			دهک سوم			دهک چهارم			دهک پنجم		
	کل	خوراکی‌ها، آشامیدنی‌ها و دخانیات	کالاها، غیر خوراکی	کل	خوراکی‌ها، آشامیدنی‌ها و دخانیات	کالاها، غیر خوراکی	کل	خوراکی‌ها، آشامیدنی‌ها و دخانیات	کالاها، غیر خوراکی	کل	خوراکی‌ها، آشامیدنی‌ها و دخانیات	کالاها، غیر خوراکی	کل	خوراکی‌ها، آشامیدنی‌ها و دخانیات	کالاها، غیر خوراکی
۱۳۹۸.....	۱۸۳/۶	۲۰۹/۸	۱۶۳/۶	۱۸۶/۰	۲۱۳/۳	۱۶۶/۹	۱۸۶/۲	۲۱۵/۹	۱۶۷/۸	۱۸۶/۲	۲۱۷/۴	۱۶۸/۲	۱۸۶/۲	۲۱۸/۸	۱۶۹/۲
۱۳۹۹.....	۲۴۷/۲	۲۹۵/۴	۲۱۰/۴	۲۵۱/۶	۳۰۱/۲	۲۱۷/۰	۲۵۱/۸	۳۰۴/۳	۲۱۹/۲	۲۵۱/۷	۳۰۵/۴	۲۵۱/۷	۲۵۱/۷	۳۰۶/۰	۲۲۳/۳
۱۴۰۰.....	۳۵۲/۹	۴۴۸/۴	۲۸۰/۰	۳۵۸/۶	۴۵۶/۵	۲۹۰/۳	۳۵۶/۹	۴۶۰/۸	۲۹۲/۴	۳۵۵/۵	۴۶۲/۴	۲۹۳/۷	۳۵۴/۴	۴۶۳/۵	۲۹۷/۴
پاییز ۹۹.....	۲۶۶/۶	۳۲۳/۱	۲۲۳/۴	۲۷۰/۷	۳۲۸/۲	۲۳۰/۶	۲۷۰/۷	۳۳۱/۲	۲۳۳/۲	۲۷۰/۳	۳۳۱/۹	۲۳۴/۷	۲۷۰/۳	۳۳۲/۰	۲۳۸/۰
زمستان ۹۹.....	۲۹۸/۴	۳۶۰/۳	۲۳۵/۳	۲۹۴/۵	۳۶۷/۸	۲۴۳/۵	۲۹۴/۱	۳۷۱/۸	۲۴۵/۸	۲۹۳/۳	۳۷۳/۱	۲۴۷/۲	۲۹۲/۶	۳۷۳/۵	۲۵۰/۴
بهار ۱۴۰۰.....	۳۰۷/۲	۳۸۳/۶	۲۴۸/۹	۳۱۳/۱	۳۹۱/۵	۲۵۸/۴	۳۱۲/۴	۳۹۵/۶	۲۶۰/۸	۳۱۱/۶	۳۹۷/۰	۲۶۲/۲	۳۱۰/۹	۳۹۷/۷	۲۶۵/۷
تابستان ۱۴۰۰.....	۳۳۶/۴	۴۲۳/۵	۲۶۹/۹	۳۴۲/۵	۴۳۱/۷	۲۸۰/۳	۳۴۱/۳	۴۳۵/۹	۲۸۲/۷	۳۴۰/۱	۴۳۷/۳	۲۸۳/۹	۳۳۹/۲	۴۳۸/۳	۲۸۷/۶
پاییز ۱۴۰۰.....	۳۷۳/۲	۴۷۷/۶	۲۹۳/۵	۳۷۸/۵	۴۸۵/۸	۳۰۳/۸	۳۷۶/۲	۴۹۰/۲	۳۰۵/۵	۳۷۴/۵	۴۹۱/۹	۳۰۶/۶	۳۷۳/۰	۴۹۳/۱	۳۱۰/۳
زمستان ۱۴۰۰.....	۳۹۴/۹	۵۰۹/۲	۳۰۷/۶	۴۰۰/۲	۵۱۷/۱	۳۱۸/۷	۳۹۷/۶	۵۲۱/۶	۳۲۰/۷	۳۹۵/۸	۵۲۳/۵	۳۲۲/۰	۳۹۴/۴	۵۲۴/۹	۳۲۶/۲
بهار ۱۴۰۱.....	۴۵۳/۶	۶۱۷/۳	۳۲۸/۶	۴۵۷/۴	۶۲۳/۱	۳۴۱/۸	۴۵۱/۸	۶۲۵/۵	۳۴۴/۱	۴۴۸/۶	۶۲۶/۶	۳۴۵/۶	۴۴۵/۲	۶۲۷/۰	۳۵۰/۳
تابستان ۱۴۰۱.....	۵۴۹/۲	۷۹۱/۴	۳۶۴/۳	۵۴۹/۸	۷۹۳/۹	۳۷۹/۶	۵۳۹/۱	۷۹۲/۹	۳۸۱/۷	۵۳۲/۸	۷۹۱/۳	۳۸۳/۳	۵۲۵/۷	۷۸۹/۴	۳۸۸/۰
پاییز ۱۴۰۱.....	۵۸۳/۵	۸۲۴/۶	۳۹۹/۴	۵۸۴/۷	۸۲۸/۸	۴۱۴/۴	۵۷۴/۴	۸۲۹/۳	۴۱۶/۴	۵۶۸/۳	۸۲۸/۳	۴۱۸/۰	۵۶۱/۷	۸۲۷/۵	۴۲۲/۹

دوره	دهک ششم			دهک هفتم			دهک هشتم			دهک نهم			دهک دهم		
	کل	خوراکی‌ها، آشامیدنی‌ها و دخانیات	کالاها، غیر خوراکی	کل	خوراکی‌ها، آشامیدنی‌ها و دخانیات	کالاها، غیر خوراکی	کل	خوراکی‌ها، آشامیدنی‌ها و دخانیات	کالاها، غیر خوراکی	کل	خوراکی‌ها، آشامیدنی‌ها و دخانیات	کالاها، غیر خوراکی	کل	خوراکی‌ها، آشامیدنی‌ها و دخانیات	کالاها، غیر خوراکی
۱۳۹۸.....	۱۸۵/۹	۲۱۹/۶	۱۶۹/۷	۱۸۷/۰	۲۲۰/۷	۱۷۲/۴	۱۸۷/۱	۲۲۲/۵	۱۷۳/۷	۱۸۷/۸	۲۲۳/۲	۱۷۶/۴	۱۸۹/۶	۲۲۵/۹	۱۸۲/۱
۱۳۹۹.....	۲۵۱/۷	۳۰۶/۸	۲۲۵/۳	۲۵۵/۱	۳۰۷/۳	۲۳۲/۵	۲۵۶/۵	۳۰۷/۶	۲۳۷/۱	۲۶۱/۵	۳۰۷/۳	۲۴۶/۸	۲۷۲/۰	۳۰۸/۴	۲۶۴/۵
۱۴۰۰.....	۳۵۳/۲	۴۶۴/۶	۲۹۹/۸	۳۵۷/۰	۴۶۵/۶	۳۱۰/۱	۳۵۷/۷	۴۶۶/۱	۳۱۶/۵	۳۶۴/۱	۴۶۶/۵	۳۳۱/۱	۳۷۹/۰	۴۶۷/۹	۳۶۰/۵
پاییز ۹۹.....	۲۷۰/۴	۳۳۲/۶	۲۴۰/۶	۲۷۴/۷	۳۳۲/۶	۲۴۹/۸	۲۷۶/۹	۳۳۲/۲	۲۵۵/۹	۲۸۴/۴	۳۳۱/۳	۲۶۹/۳	۳۰۰/۰	۳۳۱/۶	۲۹۳/۴
زمستان ۹۹.....	۲۹۲/۰	۳۷۴/۳	۲۵۲/۵	۲۹۵/۵	۳۷۵/۱	۲۶۱/۱	۲۹۶/۳	۳۷۴/۷	۲۶۶/۴	۳۰۱/۴	۳۷۴/۴	۲۷۷/۹	۳۱۲/۴	۳۷۶/۰	۲۹۹/۲
بهار ۱۴۰۰.....	۳۱۰/۱	۳۹۸/۷	۲۶۷/۶	۳۱۳/۵	۳۹۹/۰	۲۷۶/۶	۳۱۴/۱	۳۹۹/۱	۲۸۱/۸	۳۱۸/۹	۳۹۸/۳	۲۹۳/۳	۳۳۰/۱	۳۹۹/۴	۳۱۵/۷
تابستان ۱۴۰۰.....	۳۳۸/۱	۴۲۹/۰	۲۸۹/۸	۳۴۱/۸	۴۳۹/۴	۲۹۹/۷	۳۴۲/۵	۴۳۹/۴	۳۰۵/۶	۳۴۸/۳	۴۳۸/۳	۳۱۹/۴	۳۶۲/۴	۴۳۸/۶	۳۴۶/۵
پاییز ۱۴۰۰.....	۳۷۱/۴	۴۹۴/۰	۳۱۲/۷	۳۷۵/۲	۴۹۵/۲	۳۲۳/۴	۳۷۵/۷	۴۹۵/۷	۳۳۰/۱	۳۸۲/۳	۴۹۵/۸	۳۴۵/۸	۳۹۸/۱	۴۹۷/۵	۳۷۷/۴
زمستان ۱۴۰۰.....	۳۹۳/۰	۵۲۶/۶	۳۲۹/۰	۳۹۷/۵	۵۲۸/۹	۳۴۰/۸	۳۹۸/۵	۵۳۰/۱	۳۴۸/۴	۴۰۶/۹	۵۳۳/۶	۳۶۶/۱	۴۲۵/۴	۵۳۶/۱	۴۰۲/۴
بهار ۱۴۰۱.....	۴۴۲/۵	۶۲۸/۴	۳۵۳/۳	۴۴۶/۰	۶۲۹/۸	۳۶۶/۶	۴۴۵/۲	۶۲۹/۶	۳۷۵/۰	۴۵۲/۷	۶۲۴/۱	۳۹۴/۴	۴۶۹/۹	۶۳۳/۶	۴۳۵/۸
تابستان ۱۴۰۱.....	۵۲۰/۴	۷۹۰/۱	۳۹۱/۱	۵۲۱/۱	۷۸۹/۵	۴۰۵/۲	۵۱۶/۱	۷۸۵/۱	۴۱۳/۸	۵۲۰/۲	۷۸۹/۷	۴۳۳/۵	۵۳۱/۰	۷۸۳/۷	۴۷۸/۴
پاییز ۱۴۰۱.....	۵۵۶/۶	۸۲۸/۴	۴۲۶/۴	۵۵۷/۸	۸۲۹/۰	۴۴۰/۷	۵۵۳/۶	۸۲۵/۹	۴۵۰/۱	۵۵۸/۵	۸۳۱/۱	۴۷۰/۸	۵۷۲/۳	۸۲۷/۳	۵۱۹/۳

ماخذ- مرکز آمار ایران، دفتر شاخص قیمت‌ها.

۴-۴- درصد تغییرات شاخص قیمت کالاها و خدمات مصرفی به تفکیک دهک‌های هزینه‌ای خانوار و گروه‌های اصلی (درصد)

دوره	دهک اول			دهک دوم			دهک سوم			دهک چهارم			دهک پنجم		
	کل	خوراکی‌ها، آشامیدنی‌ها و دخانیات	کالاها و خدمات	کل	خوراکی‌ها، آشامیدنی‌ها و دخانیات	کالاها و خدمات	کل	خوراکی‌ها، آشامیدنی‌ها و دخانیات	کالاها و خدمات	کل	خوراکی‌ها، آشامیدنی‌ها و دخانیات	کالاها و خدمات	کل	خوراکی‌ها، آشامیدنی‌ها و دخانیات	کالاها و خدمات
۱۳۹۸	۳۳/۹	۳۳/۹	۳۹/۸	۲۸/۶	۳۴/۶	۴۰/۲	۲۹/۹	۳۴/۶	۴۰/۸	۳۰/۱	۳۴/۷	۴۱/۲	۳۰/۲	۳۴/۸	۴۱/۸
۱۳۹۹	۳۴/۶	۴۰/۸	۲۸/۶	۲۵/۲	۴۱/۲	۳۰/۰	۳۵/۲	۴۰/۹	۳۰/۷	۴۰/۵	۳۵/۱	۳۱/۱	۳۵/۲	۳۹/۹	۳۲/۰
۱۴۰۰	۴۲/۸	۵۱/۸	۳۳/۱	۴۲/۶	۵۱/۶	۳۳/۸	۴۱/۷	۵۱/۴	۳۳/۴	۴۱/۲	۵۱/۴	۳۳/۱	۴۰/۸	۵۱/۵	۳۳/۲
پاییز ۹۹	۲۷/۹	۲۹/۵	۲۶/۳	۲۸/۴	۲۹/۵	۲۷/۵	۲۸/۶	۲۹/۲	۲۸/۲	۲۸/۹	۲۸/۷	۲۸/۹	۲۸/۳	۲۸/۴	۲۹/۴
زمستان ۹۹	۳۴/۶	۴۰/۸	۲۸/۶	۳۵/۲	۴۱/۲	۳۰/۰	۳۵/۲	۴۰/۹	۳۰/۷	۴۰/۵	۳۵/۱	۳۱/۱	۳۵/۲	۳۹/۹	۳۲/۰
بهار ۱۴۰۰	۴۲/۸	۵۴/۰	۳۲/۰	۴۲/۲	۵۴/۲	۳۳/۶	۴۲/۹	۵۴/۰	۳۴/۲	۴۲/۵	۵۳/۴	۳۴/۵	۴۲/۳	۵۲/۷	۳۵/۵
تابستان ۱۴۰۰	۴۷/۳	۶۱/۲	۳۳/۸	۴۷/۵	۶۱/۳	۳۵/۴	۴۶/۸	۶۱/۲	۳۵/۶	۴۶/۲	۶۰/۸	۴۶/۲	۴۵/۹	۶۰/۳	۳۶/۴
پاییز ۱۴۰۰	۴۶/۱	۵۸/۱	۳۳/۹	۴۶/۲	۵۸/۴	۴۵/۴	۴۶/۸	۵۸/۴	۳۴/۸	۴۴/۸	۵۸/۳	۴۴/۵	۴۴/۳	۵۸/۱	۳۴/۹
زمستان ۱۴۰۰	۴۲/۸	۵۱/۸	۳۳/۱	۴۲/۶	۵۱/۶	۳۳/۸	۴۱/۷	۵۱/۴	۳۳/۴	۴۱/۲	۵۱/۴	۳۳/۱	۴۰/۸	۵۱/۵	۳۳/۲
بهار ۱۴۰۱	۴۲/۷	۵۲/۲	۳۲/۰	۴۲/۰	۵۱/۵	۳۲/۴	۴۱/۰	۵۱/۱	۳۱/۹	۴۰/۵	۵۱/۱	۳۱/۷	۴۰/۰	۵۱/۲	۳۱/۷
تابستان ۱۴۰۱	۴۷/۶	۶۰/۷	۳۲/۴	۴۶/۳	۵۹/۳	۳۲/۷	۴۴/۸	۵۸/۴	۳۲/۲	۴۴/۱	۵۸/۱	۳۲/۱	۴۳/۳	۵۷/۹	۳۲/۰
پاییز ۱۴۰۱	۵۱/۷	۶۶/۷	۳۳/۶	۴۹/۹	۶۴/۸	۳۳/۹	۴۸/۳	۶۳/۵	۳۳/۶	۴۷/۴	۶۳/۰	۳۳/۶	۴۶/۴	۶۲/۶	۳۳/۵

دوره	دهک ششم			دهک هفتم			دهک هشتم			دهک نهم			دهک دهم		
	کل	خوراکی‌ها، آشامیدنی‌ها و دخانیات	کالاها و خدمات	کل	خوراکی‌ها، آشامیدنی‌ها و دخانیات	کالاها و خدمات	کل	خوراکی‌ها، آشامیدنی‌ها و دخانیات	کالاها و خدمات	کل	خوراکی‌ها، آشامیدنی‌ها و دخانیات	کالاها و خدمات	کل	خوراکی‌ها، آشامیدنی‌ها و دخانیات	کالاها و خدمات
۱۳۹۸	۳۰/۴	۳۴/۷	۴۲/۰	۳۰/۵	۳۵/۰	۴۲/۵	۳۱/۲	۳۵/۲	۴۲/۲	۳۱/۶	۳۵/۶	۴۳/۸	۳۲/۵	۳۶/۶	۴۴/۵
۱۳۹۹	۳۵/۴	۳۹/۷	۳۲/۸	۳۶/۴	۳۹/۲	۳۴/۹	۳۷/۱	۳۸/۳	۳۶/۵	۳۹/۲	۳۷/۷	۳۹/۹	۴۳/۵	۳۶/۵	۴۵/۳
۱۴۰۰	۴۰/۳	۵۱/۴	۳۳/۰	۴۰/۰	۵۱/۵	۳۳/۴	۳۹/۴	۵۱/۵	۳۳/۵	۳۹/۲	۵۱/۸	۳۴/۲	۳۹/۳	۵۱/۷	۳۶/۳
پاییز ۹۹	۲۹/۳	۲۸/۲	۳۰/۰	۳۰/۴	۲۷/۹	۳۱/۸	۳۱/۱	۲۷/۱	۳۳/۱	۳۳/۲	۲۶/۸	۳۵/۹	۳۷/۲	۲۵/۶	۴۰/۳
زمستان ۹۹	۳۵/۴	۳۹/۷	۳۲/۸	۳۶/۴	۳۹/۲	۳۴/۹	۳۷/۱	۳۸/۳	۳۶/۵	۳۹/۲	۳۷/۷	۳۹/۹	۴۳/۵	۳۶/۵	۴۵/۳
بهار ۱۴۰۰	۴۲/۳	۵۲/۵	۳۶/۲	۴۳/۱	۵۱/۹	۳۸/۴	۴۲/۵	۵۰/۸	۴۰/۰	۴۵/۳	۵۰/۰	۴۳/۵	۴۹/۱	۴۸/۷	۴۹/۲
تابستان ۱۴۰۰	۴۵/۵	۶۰/۱	۳۶/۷	۴۵/۹	۵۹/۷	۳۸/۵	۴۵/۸	۵۸/۹	۳۹/۷	۴۶/۹	۵۸/۳	۴۲/۵	۴۹/۴	۵۷/۵	۴۷/۵
پاییز ۱۴۰۰	۴۳/۷	۵۸/۱	۳۴/۸	۴۳/۵	۵۷/۹	۳۵/۶	۴۲/۹	۵۷/۶	۳۵/۹	۴۲/۷	۵۷/۴	۳۷/۱	۴۳/۰	۵۷/۲	۳۹/۷
زمستان ۱۴۰۰	۴۰/۳	۵۱/۴	۳۳/۰	۴۰/۰	۵۱/۵	۳۳/۴	۳۹/۴	۵۱/۵	۳۳/۵	۳۹/۲	۵۱/۸	۳۴/۲	۳۹/۳	۵۱/۷	۳۶/۳
بهار ۱۴۰۱	۳۹/۵	۵۱/۲	۳۱/۵	۳۹/۰	۵۱/۴	۳۱/۷	۳۸/۵	۵۱/۵	۳۱/۹	۳۸/۳	۵۲/۳	۳۲/۵	۳۸/۳	۵۲/۲	۳۴/۸
تابستان ۱۴۰۱	۴۲/۷	۵۷/۹	۳۲/۰	۴۲/۰	۵۸/۰	۳۲/۱	۴۱/۱	۵۷/۹	۳۲/۲	۴۰/۶	۵۹/۱	۳۲/۷	۳۲/۷	۵۸/۶	۳۵/۰
پاییز ۱۴۰۱	۴۵/۸	۶۲/۶	۳۳/۶	۴۵/۰	۶۲/۵	۳۳/۸	۴۴/۰	۶۲/۱	۳۴/۱	۴۳/۵	۶۳/۴	۳۴/۷	۴۲/۵	۶۲/۵	۳۷/۱

ماخذ- مرکز آمار ایران، دفتر شاخص قیمت‌ها.

نمودار ۴-۱ - درصد تغییرات شاخص قیمت کالاها و خدمات مصرفی به تفکیک مناطق جغرافیایی

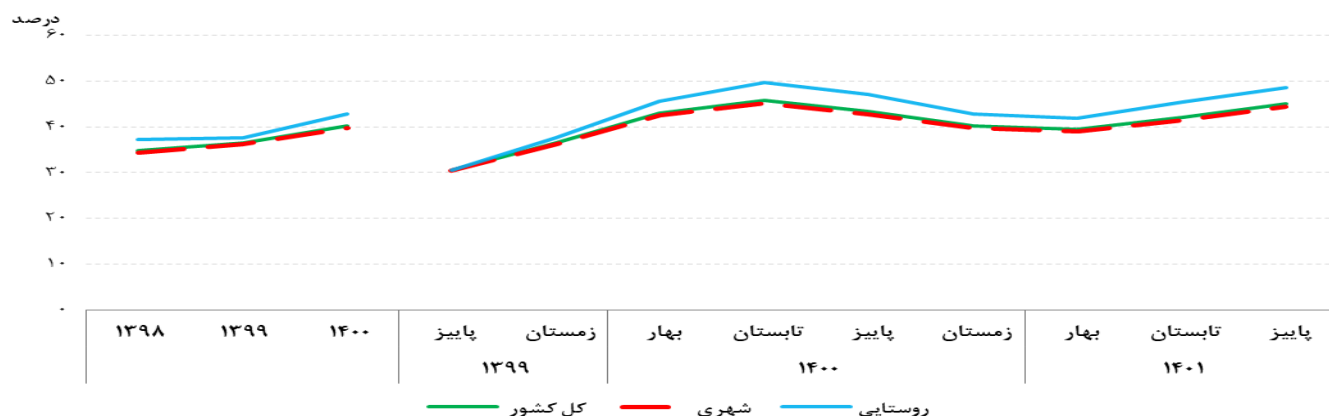

مبنا: جدول ۴-۲

نمودار ۴-۲ - درصد تغییرات شاخص قیمت کالاها و خدمات مصرفی به تفکیک گروه‌های اصلی (کل کشور)

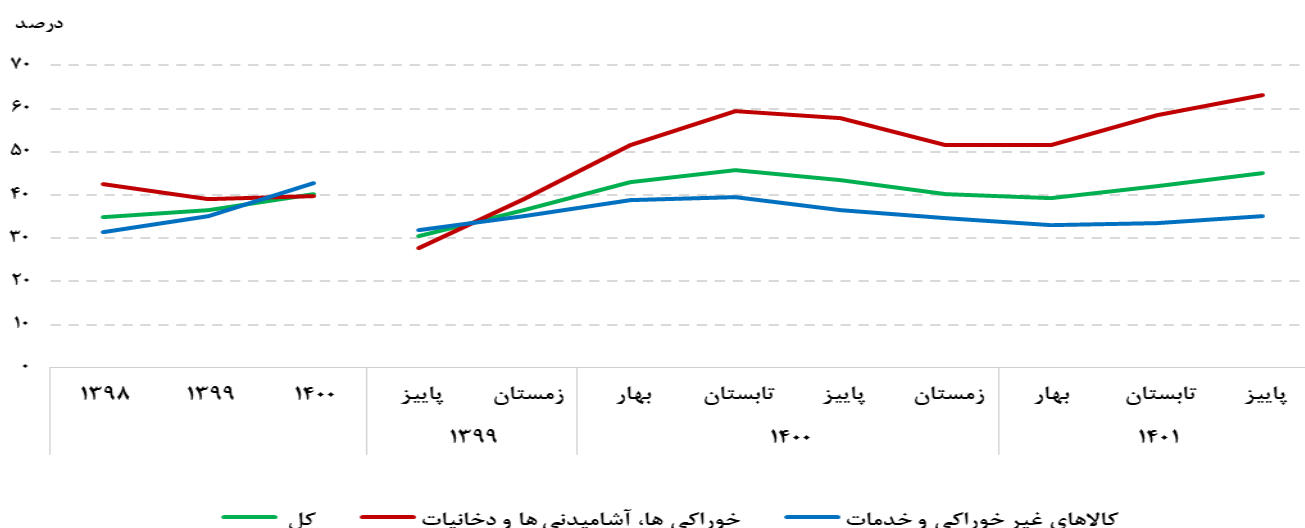

مبنا: جدول ۴-۲

نمودار ۴-۳ - درصد تغییرات شاخص قیمت کالاها و خدمات مصرفی کل کشور به تفکیک دهک‌های هزینه‌ای خانوار: پاییز ۱۴۰۱

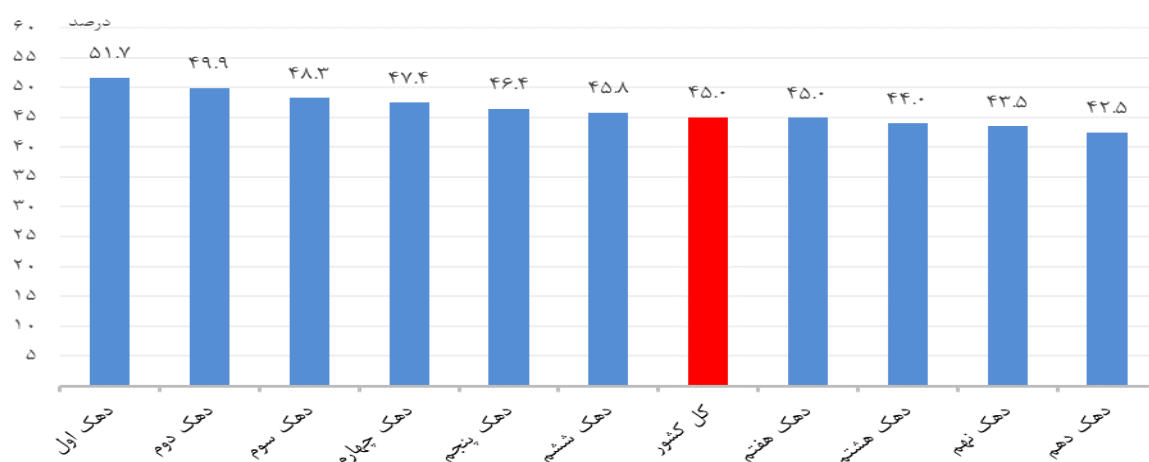

مبنا: جدول ۴-۴

۴-۵- شاخص قیمت تولیدکننده بر حسب گروه‌های اصلی و اختصاصی (۱۰۰=۱۳۹۵)

دوره	شاخص کل	کشاورزی	معادن	صنعت	برق
۱۳۹۸	۲۱۵/۵	۲۳۵/۰	۲۹۵/۹	۲۴۶/۲	۱۰۳/۴
۱۳۹۹	۳۱۶/۲	۳۲۰/۷	۵۳۱/۹	۳۸۶/۱	۱۵۱/۶
۱۴۰۰	۴۸۷/۱	۵۲۷/۱	۱۰۲۶/۰	۶۰۵/۰	۱۸۰/۹
پاییز ۹۹	۳۴۶/۷	۳۶۰/۱	۵۹۰/۹	۴۳۳/۱	۱۵۶/۹
زمستان ۹۹	۳۸۰/۸	۳۸۸/۸	۶۶۷/۲	۴۸۵/۸	۱۷۱/۷
بهار ۱۴۰۰	۴۱۹/۴	۴۳۴/۰	۹۲۵/۲	۵۲۵/۶	۱۷۳/۸
تابستان ۱۴۰۰	۴۶۸/۵	۵۲۸/۲	۱۰۱۸/۲	۵۷۷/۰	۱۳۷/۹
پاییز ۱۴۰۰	۵۱۵/۳	۵۸۷/۸	۱۰۶۳/۳	۶۳۳/۹	۱۸۶/۰
زمستان ۱۴۰۰	۵۴۰/۸	۵۲۰/۸	۱۰۹۷/۴	۶۸۳/۶	۱۸۹/۹
بهار ۱۴۰۱	۶۲۶/۴	۷۲۱/۵	۱۱۷۸/۲	۷۶۸/۹	۱۸۸/۳
تابستان ۱۴۰۱	۶۷۱/۰	۸۴۷/۵	۱۱۵۵/۱	۷۵۰/۹	۱۹۲/۹
پاییز ۱۴۰۱	۷۲۲/۲	۹۳۱/۲	۱۱۶۶/۴	۷۸۳/۵	۲۳۴/۴

دوره	خدمات						
	کل	مدیریت آبرسانی، پسماند، فاضلاب و فعالیتهای تصفیه	تعمیر وسایل نقلیه موتوری و موتورسیکلت	حمل و نقل و انبارداری	فعالیت‌های خدماتی مربوط به تامین جا و غذا	اطلاعات و ارتباطات	فعالیت‌های بیمه
۱۳۹۸	۱۸۵/۱	۱۶۳/۱	۲۳۹/۶	۱۹۲/۰	۲۷۶/۸	۱۶۶/۸	۱۳۷/۱
۱۳۹۹	۲۵۵/۱	۱۶۴/۳	۳۷۱/۵	۲۸۸/۰	۴۲۸/۰	۲۰۱/۲	۱۶۳/۵
۱۴۰۰	۳۷۴/۹	۲۱۰/۷	۵۹۴/۶	۴۳۷/۶	۷۸۹/۰	۲۵۱/۷	۲۳۶/۲
پاییز ۹۹	۲۷۰/۷	۱۶۵/۵	۴۰۱/۳	۳۰۹/۱	۴۵۶/۸	۲۰۵/۵	۱۶۵/۱
زمستان ۹۹	۲۹۰/۳	۱۶۵/۸	۴۴۴/۹	۳۳۳/۴	۵۳۱/۱	۲۱۸/۲	۱۶۶/۵
بهار ۱۴۰۰	۳۲۲/۸	۱۹۹/۰	۵۰۷/۱	۳۸۰/۶	۶۲۲/۳	۲۳۲/۳	۲۰۹/۵
تابستان ۱۴۰۰	۳۵۸/۷	۲۰۴/۹	۵۶۷/۸	۴۲۱/۸	۷۲۳/۸	۲۴۲/۰	۲۳۲/۷
پاییز ۱۴۰۰	۳۹۴/۶	۲۱۹/۵	۶۲۱/۸	۴۵۶/۵	۸۴۵/۸	۲۵۷/۳	۲۴۸/۴
زمستان ۱۴۰۰	۴۲۳/۴	۲۱۹/۵	۶۸۱/۶	۴۹۱/۳	۹۶۴/۰	۲۷۵/۲	۲۵۴/۲
بهار ۱۴۰۱	۴۸۲/۰	۲۱۹/۷	۸۱۲/۶	۵۸۱/۸	۱۲۰۲/۰	۲۹۰/۵	۲۸۶/۸
تابستان ۱۴۰۱	۵۶۰/۰	۲۷۴/۷	۹۹۱/۲	۶۴۲/۳	۱۵۷۱/۰	۳۰۴/۴	۳۰۸/۵
پاییز ۱۴۰۱	۶۱۹/۳	۲۹۷/۶	۱۱۰۴/۷	۶۸۴/۷	۱۷۷۲/۹	۳۱۳/۲	۳۱۵/۹

ماخذ- مرکز آمار ایران، دفتر شاخص قیمت‌ها.

۴-۵- شاخص قیمت تولیدکننده بر حسب گروه‌های اصلی و اختصاصی (۱۰۰=۱۳۹۵) (دنباله)

خدمات							دوره
فعالیت‌های املاک و مستغلات	فعالیت‌های حرفه‌ای، علمی و فنی	فعالیت‌های اداری و خدمات پشتیبانی	آموزش	فعالیت‌های مربوط به سلامت انسان و مددکاری اجتماعی	هنر سرگرمی، و تفریح	سایر فعالیت‌های خدماتی	
۱۴۵/۹	۱۶۴/۶	۲۵۴/۵	۱۸۰/۳	۲۱۸/۰	۱۹۴/۲	۲۲۵/۲	۱۳۹۸
۱۷۹/۱	۲۲۴/۷	۴۰۰/۲	۲۳۳/۴	۳۰۷/۸	۲۶۶/۸	۳۲۴/۲	۱۳۹۹
۲۲۳/۶	۳۰۰/۹	۶۵۹/۳	۳۰۹/۹	۴۸۶/۰	۳۹۲/۴	۴۹۱/۴	۱۴۰۰
۱۸۷/۹	۲۳۹/۵	۴۲۹/۴	۲۵۴/۴	۳۲۴/۳	۲۷۷/۷	۳۴۰/۵	پاییز ۹۹
۱۹۴/۲	۲۵۰/۳	۵۰۰/۴	۲۶۰/۲	۳۴۸/۷	۳۰۰/۰	۳۷۵/۹	زمستان ۹۹
۲۰۱/۷	۲۷۶/۰	۵۵۸/۶	۲۶۵/۲	۴۰۲/۵	۳۳۱/۴	۴۲۴/۹	بهار ۱۴۰۰
۲۱۶/۸	۲۹۲/۹	۶۲۹/۵	۲۷۸/۷	۴۷۴/۰	۳۷۷/۵	۴۷۰/۴	تابستان ۱۴۰۰
۲۳۳/۰	۳۱۲/۸	۶۹۸/۳	۳۴۱/۳	۵۱۴/۱	۴۱۲/۸	۵۱۳/۵	پاییز ۱۴۰۰
۲۴۳/۱	۳۲۲/۱	۷۵۰/۸	۳۵۴/۳	۵۵۳/۳	۴۴۷/۷	۵۵۶/۸	زمستان ۱۴۰۰
۲۵۶/۶	۳۶۴/۷	۸۳۷/۷	۳۶۰/۹	۶۳۴/۹	۵۲۰/۱	۶۳۲/۰	بهار ۱۴۰۱
۲۷۸/۸	۳۹۱/۶	۹۲۱/۳	۳۸۹/۳	۸۱۰/۵	۶۳۱/۶	۷۴۴/۱	تابستان ۱۴۰۱
۳۱۲/۹	۴۰۹/۳	۹۵۹/۱	۵۲۴/۵	۸۸۸/۱	۶۸۵/۲	۸۰۴/۹	پاییز ۱۴۰۱

ماخذ- مرکز آمار ایران، دفتر شاخص قیمت‌ها.

۴-۶- درصد تغییرات شاخص قیمت تولیدکننده بر حسب گروه‌های اصلی و اختصاصی (درصد)

دوره	شاخص کل	کشاورزی	معادن	صنعت	برق
۱۳۹۸	۳۴/۳	۳۲/۸	۴۹/۹	۳۷/۱	-۳/۳
۱۳۹۹	۴۶/۷	۳۶/۵	۷۹/۸	۵۶/۸	۴۶/۶
۱۴۰۰	۵۴/۳	۶۴/۳	۹۲/۹	۵۶/۷	۱۹/۴
پاییز ۹۹	۳۴/۷	۲۷/۰	۵۸/۹	۳۷/۴	۲۹/۳
زمستان ۹۹	۴۶/۷	۳۶/۵	۷۹/۸	۵۶/۸	۴۶/۶
بهار ۱۴۰۰	۶۰/۴	۵۰/۲	۱۱۲/۳	۷۸/۵	۴۵/۰
تابستان ۱۴۰۰	۶۴/۶	۶۷/۷	۱۱۶/۱	۸۰/۴	۳۷/۷
پاییز ۱۴۰۰	۶۰/۹	۶۹/۸	۱۰۷/۳	۶۹/۷	۳۰/۶
زمستان ۱۴۰۰	۵۴/۳	۶۴/۳	۹۲/۹	۵۶/۷	۱۹/۴
بهار ۱۴۰۱	۴۹/۷	۶۳/۶	۶۲/۱	۴۸/۰	۱۳/۸
تابستان ۱۴۰۱	۳۹/۹	۵۸/۵	۴۰/۴	۴۰/۴	۱۲/۰
پاییز ۱۴۰۱	۴۳/۷	۵۷/۰	۲۵/۱	۳۴/۴	۱۴/۲

ماخذ- مرکز آمار ایران، دفتر شاخص قیمت‌ها.

۴-۶- درصد تغییرات شاخص قیمت تولیدکننده بر حسب گروه‌های اصلی و اختصاصی (دنباله)

خدمات							دوره
فعالیت‌های بیمه	اطلاعات و ارتباطات	فعالیت‌های خدماتی مربوط تامین جا و غذا	حمل و نقل و انبارداری	تعمیر وسایل نقلیه موتوری و موتورسیکلت	آبرسانی، مدیریت فاضلاب و پسماند، فعالیت‌های تصفیه	کل	
۹/۳	۲۶/۳	۶۲/۵	۴۱/۰	۴۸/۰	۱۵/۸	۳۲/۹ ۱۳۹۸
۱۹/۳	۲۰/۶	۵۴/۶	۵۰/۰	۵۵/۰	۰/۸	۳۷/۸ ۱۳۹۹
۴۴/۴	۲۵/۱	۸۴/۳	۵۱/۹	۶۰/۰	۲۸/۲	۴۶/۹ ۱۴۰۰
۱۷/۳	۲۰/۴	۴۸/۹	۴۷/۴	۴۹/۸	۴/۰	۳۵/۳ پاییز ۹۹
۱۹/۳	۲۰/۶	۵۴/۶	۵۰/۰	۵۵/۰	۰/۸	۳۷/۸ زمستان ۹۹
۲۱/۹	۲۲/۰	۶۵/۹	۵۴/۵	۶۱/۶	۶/۳	۴۲/۰ بهار ۱۴۰۰
۲۸/۵	۲۲/۸	۷۶/۲	۵۶/۴	۶۵/۳	۱۲/۷	۴۵/۱	تابستان ۱۴۰۰
۳۶/۵	۲۴/۲	۸۲/۵	۵۳/۹	۶۳/۱	۲۰/۵	۴۶/۳	... پاییز ۱۴۰۰
۴۴/۴	۲۵/۱	۸۴/۳	۵۱/۹	۶۰/۰	۲۸/۲	۴۶/۹	زمستان ۱۴۰۰
۴۵/۱	۲۵/۰	۸۷/۱	۵۰/۶	۵۸/۳	۲۴/۶	۴۷/۳ بهار ۱۴۰۱
۴۱/۹	۲۵/۵	۹۶/۴	۵۰/۳	۶۱/۷	۲۷/۰	۴۹/۷	تابستان ۱۴۰۱
۳۶/۰	۲۴/۶	۱۰۲/۳	۵۰/۷	۶۷/۶	۲۸/۲	۵۲/۶	... پاییز ۱۴۰۱

خدمات							دوره
سایر فعالیت‌های خدماتی	هنر سرگرمی، و تفریح	فعالیت‌های مربوط به سلامت انسان و مددکاری اجتماعی	آموزش	فعالیت‌های اداری و خدمات پشتیبانی	حرفه‌ای، علمی و فنی	فعالیت‌های املاک و مستغلات	
۴۰/۰	۳۲/۰	۳۴/۹	۲۵/۴	۷۲/۱	۲۷/۲	۱۹/۰ ۱۳۹۸
۴۴/۰	۳۷/۴	۴۱/۲	۲۹/۵	۵۷/۳	۳۶/۵	۲۲/۸ ۱۳۹۹
۵۱/۶	۴۷/۱	۵۷/۹	۳۲/۷	۶۴/۸	۳۳/۹	۲۴/۹ ۱۴۰۰
۴۰/۷	۳۵/۵	۳۸/۴	۲۸/۶	۵۵/۳	۳۱/۹	۲۱/۵ پاییز ۹۹
۴۴/۰	۳۷/۴	۴۱/۲	۲۹/۵	۵۷/۳	۳۶/۵	۲۲/۸ زمستان ۹۹
۴۸/۳	۳۹/۲	۴۶/۲	۳۰/۰	۶۲/۹	۴۱/۵	۲۴/۳ بهار ۱۴۰۰
۵۱/۳	۴۱/۹	۵۱/۰	۲۹/۵	۷۰/۳	۴۰/۵	۲۵/۰	تابستان ۱۴۰۰
۵۲/۳	۴۴/۹	۵۵/۰	۳۱/۱	۷۰/۹	۳۷/۴	۲۴/۸ پاییز ۱۴۰۰
۵۱/۶	۴۷/۱	۵۷/۹	۳۲/۷	۶۴/۸	۳۳/۹	۲۴/۹ زمستان ۱۴۰۰
۵۰/۱	۵۰/۷	۵۸/۳	۳۴/۲	۵۸/۲	۳۱/۳	۲۵/۳ بهار ۱۴۰۱
۵۱/۸	۵۶/۴	۶۲/۲	۳۶/۶	۵۱/۵	۳۱/۴	۲۶/۳	تابستان ۱۴۰۱
۵۳/۴	۶۰/۷	۶۶/۰	۴۲/۲	۴۵/۳	۳۱/۴	۲۹/۱ پاییز ۱۴۰۱

ماخذ- مرکز آمار ایران، دفتر شاخص قیمت‌ها.

نمودار ۴-۴- درصد تغییرات سالانه شاخص قیمت تولیدکننده بر حسب گروه‌های اصلی

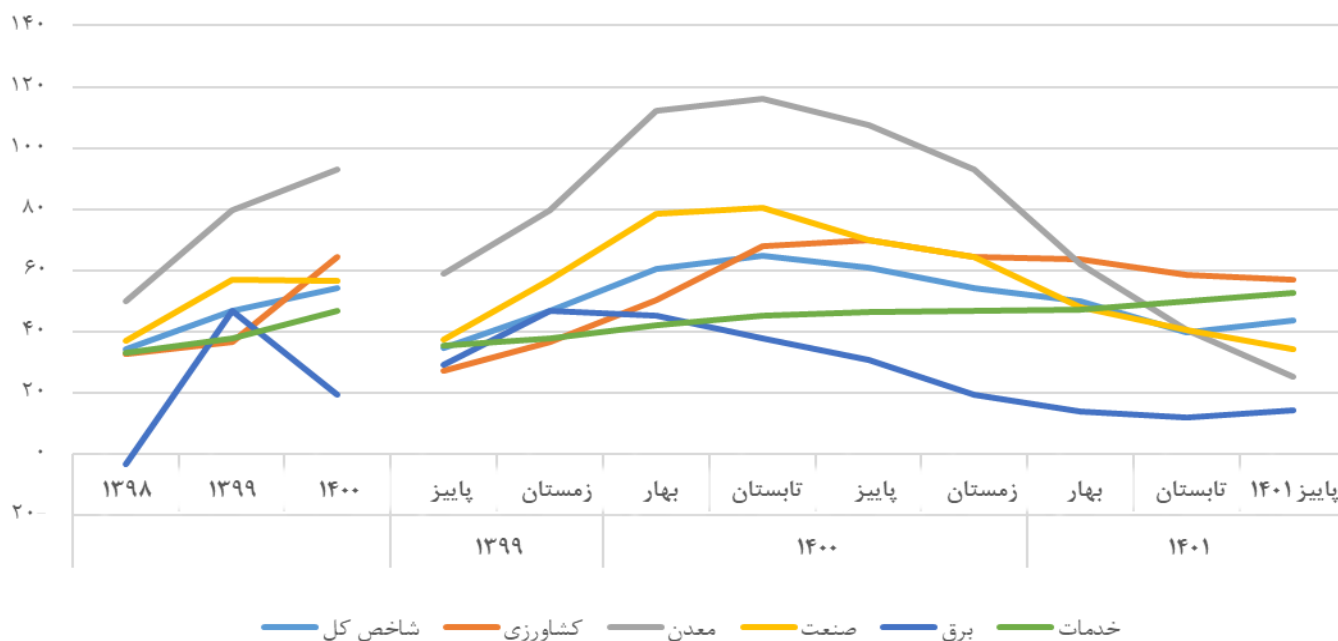

منبع: جدول ۴-۶

نمودار ۴-۵- درصد تغییرات سالانه شاخص قیمت تولیدکننده و شاخص قیمت کالاها و خدمات مصرفی کل کشور

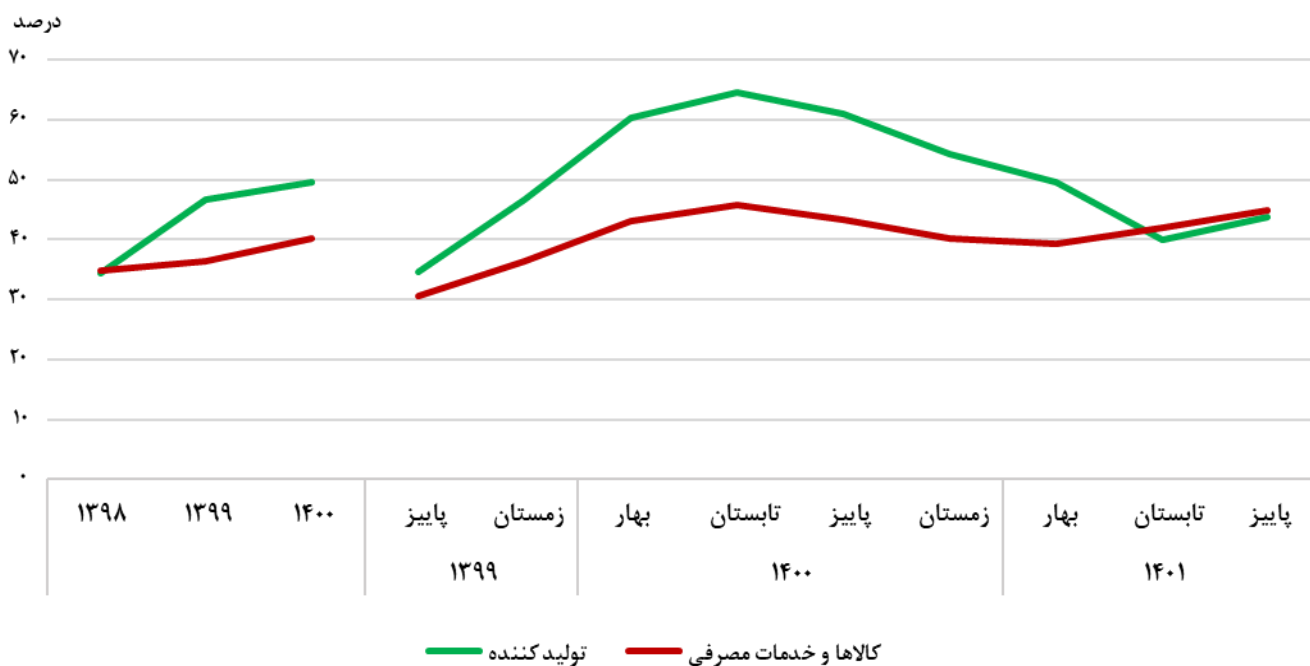

منبع: جداول ۴-۲ و ۴-۶

۴-۷- شاخص قیمت کالاهای صادراتی و درصد تغییرات آن (نرخ تورم سالانه کالاهای صادراتی) (۱۴۰۰=۱۰۰)

دلاری		ریالی		دوره
درصد تغییرات (نرخ تورم سالانه)	شاخص	درصد تغییرات (نرخ تورم سالانه)	شاخص	
۱۰/۲	۶۷/۴	۳۷/۰	۴/۵*۱۳۹۶
۱۸/۵	۷۹/۹	۹۵/۱	۸/۷*۱۳۹۷
۶/۳	۸۴/۹	۱۰۸/۵	۱۸/۲*۱۳۹۸
۴/۰	۸۸/۳	۱۳۸/۹	۴۳/۵*۱۳۹۹
۱۳/۲	۱۰۰/۰	۱۳۰/۱	۱۰۰/۰*۱۴۰۰
۶/۸	۹۵/۳	۱۶۶/۷	۸۶/۴بهار ۱۴۰۰*
۹/۶	۹۸/۴	۱۷۲/۲	۹۳/۵تابستان ۱۴۰۰*
۱۲/۳	۱۰۲/۸	۱۵۴/۳	۱۰۶/۰پاییز ۱۴۰۰*
۱۳/۲	۱۰۳/۵	۱۳۰/۱	۱۱۴/۲زمستان ۱۴۰۰*
۱۳/۷	۱۰۸/۵	۸۹/۸	۱۲۵/۹بهار ۱۴۰۱*
۱۱/۴	۱۰۳/۱	۶۶/۱	۱۳۴/۳تابستان ۱۴۰۱*
۶/۸	۱۰۰/۷	۵۰/۰	۱۴۴/۴پاییز ۱۴۰۱*

*مبتنی بر اطلاعات مقدماتی
 ماخذ- مرکز آمار ایران، دفتر شاخص قیمت‌ها.

۴-۸- شاخص قیمت کالاهای وارداتی و درصد تغییرات آن (نرخ تورم سالانه کالاهای وارداتی) (۱۴۰۰=۱۰۰)

دلاری		ریالی**		دوره
درصد تغییرات (نرخ تورم سالانه)	شاخص	درصد تغییرات (سالانه)	شاخص	
۱۴/۳	۵۵/۴	۸۴/۳	۱/۳*۱۳۹۶
۱۷/۶	۶۵/۱	۱۴۹/۹	۳/۲*۱۳۹۷
۱۵/۱	۷۴/۹	۱۷۵/۵	۸/۸*۱۳۹۸
۱۵/۲	۸۶/۳	۲۰۵/۸	۲۶/۸*۱۳۹۹
۱۵/۹	۱۰۰/۰	۲۷۳/۷	۱۰۰/۰*۱۴۰۰
۱۵/۶	۹۳/۸	۲۸۳/۷	۸۱/۷بهار ۱۴۰۰*
۱۶/۰	۹۸/۷	۳۱۱/۰	۹۲/۲تابستان ۱۴۰۰*
۱۶/۴	۱۰۲/۰	۳۰۵/۲	۱۰۵/۴پاییز ۱۴۰۰*
۱۵/۹	۱۰۵/۵	۲۷۳/۷	۱۲۰/۷زمستان ۱۴۰۰*
۱۶/۸	۱۱۱/۶	۱۷۰/۶	۱۴۹/۵بهار ۱۴۰۱*
۱۶/۶	۱۱۴/۵	۱۷۳/۱	۲۸۹/۴تابستان ۱۴۰۱*
۱۵/۶	۱۱۵/۰	۱۸۲/۸	۳۴۴/۶پاییز ۱۴۰۱*

*مبتنی بر اطلاعات مقدماتی
 **در سال ۱۴۰۱ مبنای محاسباتی نرخ ارز گمرکی در گمرک جمهوری اسلامی ایران تغییر نموده است.
 ماخذ- مرکز آمار ایران، دفتر شاخص قیمت‌ها.

۹-۴- شاخص رابطه مبادله حاصل از شاخص‌های قیمت کالاهای صادراتی و وارداتی (۱۰۰=۱۴۰۰)

دلاری			ریالی			دوره
رابطه مبادله	واردات	صادرات	رابطه مبادله	واردات	صادرات	
۱/۰۰	۱۰۰/۰	۱۰۰/۰	۱/۰۰	۱۰۰/۰	۱۰۰/۰*۱۴۰۰
۱/۰۲	۹۳/۸	۹۵/۳	۱/۰۶	۸۱/۷	۸۶/۴*۱۴۰۰ بهار
۱/۰۰	۹۸/۷	۹۸/۴	۱/۰۱	۹۲/۲	۹۳/۵*۱۴۰۰ تابستان
۱/۰۱	۱۰۲/۰	۱۰۲/۸	۱/۰۱	۱۰۵/۴	۱۰۶/۰*۱۴۰۰ پاییز
۰/۹۸	۱۰۵/۵	۱۰۳/۵	۰/۹۵	۱۲۰/۷	۱۱۴/۲*۱۴۰۰ زمستان
۰/۹۷	۱۱۱/۶	۱۰۸/۵	۰/۸۴	۱۴۹/۵	۱۲۵/۹*۱۴۰۱ بهار
۰/۹۰	۱۱۴/۵	۱۰۳/۱	۰/۴۶	۲۸۹/۴	۱۳۴/۳*۱۴۰۱ تابستان
۰/۸۸	۱۱۵/۰	۱۰۰/۷	۰/۴۲	۳۴۴/۶	۱۴۴/۷*۱۴۰۱ پاییز

*مبتنی بر اطلاعات مقدماتی

ماخذ- مرکز آمار ایران، دفتر شاخص قیمت‌ها.

۱-۴- متوسط قیمت اقلام خوراکی منتخب در مناطق شهری کل کشور (ریال)

شرح	برنج ایرانی درجه یک	برنج خارجی درجه یک	گوشت گوسفند	گوشت گاو و گوساله	مرغ ماشینی	شیر پاستوریزه	ماست پاستوریزه	پنیر ایرانی پاستوریزه	تخم مرغ ماشینی	کره پاستوریزه (کره حیوانی)	روغن مایع	موز
واحد مبادله	یک کیلوگرم	یک کیلوگرم	یک کیلوگرم	یک کیلوگرم	یک کیلوگرم	یک لیتر	یک کیلوگرم	۵۰۰ گرم	یک کیلوگرم	۱۰۰ گرم	۹۰۰ گرم	یک کیلوگرم
۱۳۹۸	۲۲۵۲۸۲	۹۱۶۵۰	۹۶۳۲۵۱	۸۶۹۵۶۵	۱۳۰۴۹۵	۵۵۷۹۵	۷۱۷۳۰	۱۰۲۵۴۶	۹۵۲۳۴	۴۶۳۷۱	۸۴۰۷۵	۱۳۶۱۳۶
۱۳۹۹	۲۹۴۵۲۳	۱۹۰۹۳۲	۱۱۰۲۰۸	۹۶۲۳۱۲	۱۹۱۲۱۴	۸۱۶۳۹	۱۰۲۴۶۳	۱۴۶۵۴۴	۱۶۷۵۱۸	۶۹۷۰۷	۱۱۰۳۲۵	۲۵۹۳۰۶
۱۴۰۰	۴۷۸۸۴۰	۲۶۸۶۶۸	۱۴۱۰۵۴۰	۱۴۰۰۸۹۰	۲۹۴۶۲۳	۱۲۷۶۶۴	۱۶۶۶۲۱	۲۴۰۲۷۷	۲۵۰۶۱۲	۱۱۶۱۱۴	۱۷۳۱۴۳	۳۱۳۸۶۶
پاییز ۹۹	۳۱۳۹۶۶	۲۲۵۰۱۹	۱۱۵۷۲۵۸	۱۰۲۲۵۱۰	۲۳۵۹۹۶	۸۷۴۲۱	۱۰۸۹۰۸	۱۵۳۱۹۵	۱۸۳۷۹۹	۸۲۷۲۷	۱۱۴۵۲۰	۲۴۴۲۵۷
زمستان ۹۹	۳۴۳۹۵۳	۲۳۹۹۸۴	۱۲۳۸۱۶۶	۱۱۱۹۲۲۸	۲۳۳۱۶۷	۱۰۵۸۷۱	۱۲۷۲۶۷	۱۸۸۵۳۵	۲۲۶۶۹۹	۹۸۷۲۷	۱۴۵۷۲۲	۴۲۵۴۴۰
بهار ۱۴۰۰	۳۶۱۶۰۲	۲۴۶۷۱۷	۱۳۶۳۹۹۹	۱۲۵۳۱۵۹	۲۶۸۰۰۴	۱۱۲۱۶۵	۱۳۲۸۱۷۹	۱۹۸۱۲۱	۱۹۵۷۳۸	۱۰۳۷۶۷	۱۶۴۹۷۹	۳۱۹۹۰۱
تابستان ۱۴۰۰	۳۹۶۶۰۲	۲۵۳۰۹۱	۱۳۷۹۶۸۰	۱۳۷۰۷۲۷	۲۹۳۹۲۱	۱۲۲۵۱۰	۱۵۲۶۶۳	۲۱۴۵۸۱	۲۳۳۲۳۶	۱۰۸۸۴۴	۱۷۴۱۰۵	۲۸۵۳۵۹
پاییز ۱۴۰۰	۴۹۴۷۱۳	۲۷۱۵۵۵	۱۴۰۲۰۲۲	۱۴۵۸۴۱۰	۳۰۹۵۰۵	۱۳۵۸۰۴	۱۸۸۳۸۴	۲۶۸۴۶۵	۲۸۹۳۰۰	۱۲۲۳۳۱	۱۷۷۶۴۵	۳۱۲۰۵۲
زمستان ۱۴۰۰	۶۶۲۴۴۳	۳۰۳۳۰۷	۱۴۹۶۴۶۱	۱۵۲۱۲۶۶	۳۰۷۰۶۲	۱۴۰۱۷۷	۱۹۲۵۵۷	۲۷۹۹۴۰	۲۴۸۴۱۷۱	۱۲۹۵۱۴	۱۷۵۸۴۵	۳۳۸۱۵۱
بهار ۱۴۰۱	۸۵۱۶۶۴	۳۳۹۴۷۰	۱۷۴۱۹۴۵	۱۷۴۰۸۱۱	۳۷۴۱۴۲	۱۶۹۲۹۱	۲۳۴۳۵۳	۳۴۰۰۵۲	۳۳۱۱۳۲	۱۵۵۸۵۶	۳۷۱۰۶۷	۳۷۵۲۸۰
تابستان ۱۴۰۱	۱۱۰۶۳۹۷	۳۹۲۶۲۶	۱۸۴۰۸۶۹	۲۰۳۹۴۲۷	۵۷۵۶۹۱	۲۴۲۷۹۳	۳۲۶۹۴۹	۴۸۶۴۷۶	۴۴۳۷۶۵	۲۳۷۲۹۵	۷۲۶۰۳۶	۳۹۹۰۹۷
پاییز ۱۴۰۱	۱۱۴۰۰۸۹	۶۰۳۵۱۵	۱۹۳۸۹۹۳	۲۱۴۸۵۲۲	۶۲۳۱۹۱	۲۵۰۵۶۷	۳۲۶۷۲۴	۴۹۱۹۱۰	۴۹۱۹۵۸	۲۴۸۴۰۲	۶۹۱۵۹۱	۴۷۴۵۶۹

شرح	سیب درختی زرد	پرتقال محصول داخل	خیار	گوجه‌فرنگی	سیب زمینی	پیاز	لوبیا چیتی	عدس	قند	شکر	گوجه‌فرنگی رب	چای خارجی بسته‌ای
واحد مبادله	یک کیلوگرم	یک کیلوگرم	یک کیلوگرم	یک کیلوگرم	یک کیلوگرم	یک کیلوگرم	یک کیلوگرم	یک کیلوگرم	یک کیلوگرم	یک کیلوگرم	یک کیلوگرم	۵۰۰ گرم
۱۳۹۸	۸۴۱۷۵	۸۲۸۵۵	۵۱۸۷۰	۵۳۵۷۶	۵۰۸۶۳	۵۲۵۷۱	۱۶۶۲۶۸	۱۰۳۲۸۷	۷۸۱۸۱	۶۳۵۱۷	۱۹۵۷۶۵	۴۹۳۹۷۰
۱۳۹۹	۱۲۹۳۸۵	۱۴۳۳۳۹	۷۹۸۱۱	۶۱۲۶۰	۴۶۹۷۲	۵۱۳۳۲	۲۹۳۹۱۹	۲۴۴۴۴۳	۱۱۱۷۵۴	۹۲۶۴۶	۱۸۱۳۲۵	۷۴۹۹۲۰
۱۴۰۰	۱۷۳۵۸۲	۱۷۹۸۶۶	۱۱۱۹۱۷	۹۶۶۳۶	۸۱۹۲۷	۶۷۱۳۴	۴۶۰۲۵۷	۳۸۷۰۲۹	۱۸۷۶۳۹	۱۵۶۹۰۹	۲۸۲۴۰۵	۱۱۰۴۴۲۳
پاییز ۹۹	۱۲۰۷۹۳	۱۳۴۸۵۲	۷۸۰۸۶	۸۶۸۷۸	۴۵۱۹۸	۵۸۳۶۰	۳۱۵۷۰۶	۲۶۵۰۴۶	۱۱۳۹۰۵	۹۳۹۲۱	۱۸۳۸۳۶	۷۹۷۱۳۲
زمستان ۹۹	۱۴۵۶۱۸	۱۵۵۷۰۴	۱۲۹۷۹۲	۶۸۳۷۳	۵۲۱۲۱	۵۸۴۷۴	۳۴۷۰۶۵	۲۹۱۷۱۹	۱۳۶۰۴۳	۱۱۲۰۲۲	۱۹۵۸۸۲	۹۳۴۱۲۳
بهار ۱۴۰۰	۱۴۹۲۹۹	۱۴۳۸۳۴	۹۶۹۰۵	۶۷۹۲۱	۵۶۱۹۴	۴۹۲۹۰	۳۸۳۷۸۰	۳۲۶۴۶۱	۱۶۵۱۶۲	۱۳۶۴۳۹	۲۰۱۱۰۶	۱۰۲۲۹۸۸
تابستان ۱۴۰۰	۱۷۲۴۶۰	۱۹۹۴۶۶	۱۰۵۱۹۰	۷۹۱۳۶	۶۱۲۲۸	۶۳۴۵۳	۴۳۰۵۳۷	۳۵۴۴۵۰	۱۸۱۱۵۵	۱۵۳۹۲۳	۲۲۳۱۷۷	۱۰۸۰۰۳۵
پاییز ۱۴۰۰	۱۷۷۰۱۱	۲۰۶۲۷۶	۱۱۷۶۲۱	۱۱۶۴۵۴	۸۱۹۰۰	۷۲۳۴۱	۴۹۸۳۶۶	۴۰۲۷۷۲	۱۹۰۴۸۶	۱۶۰۴۳۲	۳۱۹۰۷۵	۱۱۳۳۰۴۵
زمستان ۱۴۰۰	۱۹۵۵۶۰	۱۶۹۸۸۷	۱۲۷۹۵۲	۱۲۳۰۳۳	۱۲۸۲۸۷	۸۳۴۵۳	۵۲۸۳۴۵	۴۶۴۵۳۳	۲۱۳۷۵۲	۱۷۶۸۳۱	۳۸۶۲۶۲	۱۱۸۱۶۲۴
بهار ۱۴۰۱	۲۳۰۵۵۴	۱۸۱۵۶۸	۱۳۸۵۳۶	۱۴۵۴۳۴	۱۵۶۰۲۷	۹۳۲۲۰	۵۷۳۷۶۱	۵۲۹۲۹۴	۲۸۰۸۱۴	۲۳۰۶۴۵	۴۲۸۱۷۴	۱۲۵۴۹۲۹
تابستان ۱۴۰۱	۲۹۴۲۱۲	۲۶۸۲۲۷	۱۴۱۱۴۰	۱۲۴۶۸۷	۱۷۰۴۲۹	۱۱۱۶۱۹	۶۸۶۳۶۹	۵۹۸۶۵۲	۳۴۴۱۹۳	۲۶۵۵۳۴	۵۰۱۶۳۷	۱۳۹۷۹۵۹
پاییز ۱۴۰۱	۲۸۵۵۲۵	۲۴۹۶۷۴	۱۷۵۸۸۴	۱۳۰۳۳۸	۱۷۲۸۰۳	۱۳۱۷۴۶	۷۱۱۴۰۹	۶۰۶۳۳۶	۳۴۱۴۳۸	۲۵۶۰۶۲	۵۲۵۱۱۴	۱۴۷۶۱۹۰

ماخذ- مرکز آمار ایران، دفتر شاخص قیمت‌ها.

۱۱-۴- درصد تغییرات متوسط قیمت اقلام خوراکی منتخب در مناطق شهری کل کشور نسبت به دوره قبل (درصد)

شرح	برنج ایرانی درجه یک	برنج خارجی درجه یک	گوشت گوسفند	گوشت گاو و گوساله	مرغ ماشینی	شیر پاستوریزه	ماست پاستوریزه	پنیر ایرانی پاستوریزه	تخم مرغ ماشینی	کره پاستوریزه (کره حیوانی)	روغن مایع	موز
۱۳۹۸	۵۱/۱	۱۰/۱	۶۰/۵	۵۵/۵	۲۵/۵	۵۲/۳	۴۱/۶	۳۸/۳	-۱/۰	۱۱/۳	۲۵/۸	۳۳/۷
۱۳۹۹	۳۰/۷	۱۰۸/۳	۱۴/۴	۱۰/۷	۴۶/۵	۴۶/۳	۴۲/۸	۴۲/۹	۷۵/۹	۵۰/۳	۳۱/۲	۹۵/۵
۱۴۰۰	۶۲/۶	۴۰/۷	۲۸/۰	۴۵/۶	۵۴/۱	۵۶/۴	۶۲/۶	۶۴/۰	۴۹/۶	۶۶/۶	۵۶/۹	۲۱/۰
پاییز ۹۹	۱۶/۰	۲۶/۴	۱۲/۳	۱۷/۴	۳۲/۰	۲۲/۳	۱۶/۲	۱۶/۶	۲۳/۹	۶۴/۱	۲۲/۷	۳۹/۱
زمستان ۹۹	۹/۶	۶/۷	۷/۰	۹/۵	-۱/۲	۲۱/۱	۱۶/۹	۲۳/۱	۲۳/۳	۱۹/۳	۲۷/۲	۷۴/۲
بهار ۱۴۰۰	۵/۱	۲/۸	۱۰/۰	۱۲/۰	۱۴/۹	۵/۹	۴/۴	۵/۱	-۱۳/۷	۵/۱	۱۳/۲	-۲۴/۸
تابستان ۱۴۰۰	۹/۷	۲/۶	۱/۱	۹/۴	۹/۷	۹/۲	۱۹/۲	۸/۳	۱۹/۲	۴/۹	۵/۵	-۱۰/۸
پاییز ۱۴۰۰	۲۴/۷	۷/۳	۱/۶	۶/۴	۵/۳	۱۰/۹	۲۳/۴	۲۵/۱	۲۴/۰	۱۲/۴	۲/۰	۹/۴
زمستان ۱۴۰۰	۳۳/۹	۱۱/۷	۶/۷	۴/۳	-۰/۸	۳/۲	۲/۲	۴/۳	-۱/۸	۵/۹	-۱/۰	۸/۴
بهار ۱۴۰۱	۲۸/۶	۱۱/۹	۱۶/۴	۱۴/۴	۲۱/۸	۲۰/۸	۲۱/۷	۲۱/۵	۱۶/۵	۲۰/۳	۱۱۱/۰	۱۱/۰
تابستان ۱۴۰۱	۲۹/۹	۱۵/۷	۵/۷	۱۷/۲	۵۳/۹	۴۳/۴	۳۹/۵	۴۳/۱	۳۴/۰	۵۲/۳	۹۵/۷	۶/۳
پاییز ۱۴۰۱	۳/۰	۲/۸	۵/۳	۵/۳	۸/۳	۳/۲	-۰/۱	۱/۱	۱۰/۹	۴/۷	-۴/۷	۱۸/۹

شرح	سیب درختی زرد	پرتقال محصول داخل	خیار	گوجه‌فرنگی	سیب زمینی	پیاز	لوبیا چیتی	عدس	قند	شکر	رب گوجه‌فرنگی	چای خارجی بسته‌ای
۱۳۹۸	۲۲/۷	۲۹/۰	۳۷/۸	۴۷/۸	۱۰۵/۱	۱۱۷/۵	۲۷/۲	۲۲/۰	۵۷/۴	۵۹/۲	۵۴/۵	۷۷/۰
۱۳۹۹	۵۳/۷	۷۳/۰	۵۳/۹	۱۴/۳	-۷/۶	-۲/۴	۷۶/۸	۱۳۶/۷	۴۲/۹	۴۵/۹	-۷/۴	۵۱/۸
۱۴۰۰	۳۴/۳	۲۵/۵	۴۰/۲	۵۷/۷	۷۴/۴	۳۰/۸	۵۶/۶	۵۸/۳	۶۷/۹	۶۹/۴	۵۵/۷	۴۷/۳
پاییز ۹۹	-۱۱/۴	-۲۵/۵	۲۸/۹	۱۳۳/۷	۱۴/۰	۷۶/۱	۱۴/۵	۱۴/۰	۷/۴	۵/۲	۵/۵	۲۰/۴
زمستان ۹۹	۲۰/۶	۱۵/۵	۶۶/۲	-۲۱/۳	۱۵/۳	-۰/۲	۹/۹	۱۰/۱	۱۹/۴	۱۹/۳	۶/۶	۱۷/۲
بهار ۱۴۰۰	۲/۵	-۷/۶	-۲۵/۳	-۰/۷	۷/۸	-۱۵/۷	۱۰/۶	۱۱/۹	۲۱/۴	۲۱/۸	۲/۷	۹/۵
تابستان ۱۴۰۰	۱۵/۵	۳۸/۷	۸/۵	۱۶/۵	۹/۰	۲۸/۷	۱۲/۲	۸/۵	۹/۷	۱۲/۸	۱۱/۰	۵/۶
پاییز ۱۴۰۰	۲/۶	۳/۴	۱۱/۸	۴۷/۲	۳۳/۸	۱۴/۰	۱۵/۸	۱۳/۷	۵/۲	۴/۲	۴۳/۰	۴/۹
زمستان ۱۴۰۰	۱۰/۵	-۱۷/۶	۸/۸	۵/۶	۵۶/۸	۱۵/۴	۶/۰	۱۵/۳	۱۲/۲	۱۰/۲	۲۱/۱	۴/۳
بهار ۱۴۰۱	۱۷/۹	۶/۹	۸/۳	۱۸/۲	۲۱/۵	۱۱/۷	۸/۶	۱۳/۹	۳۱/۴	۳۰/۴	۱۰/۹	۶/۲
تابستان ۱۴۰۱	۲۷/۶	۴۷/۷	۱/۹	-۱۴/۳	۹/۲	۱۹/۷	۱۹/۶	۱۳/۱	۲۲/۶	۱۵/۱	۱۷/۲	۱۱/۴
پاییز ۱۴۰۱	-۳/۰	-۶/۹	۲۴/۶	۴/۵	۱/۴	۱۸/۰	۳/۶	۱/۳	-۰/۸	-۳/۶	۴/۷	۵/۶

ماخذ- مرکز آمار ایران، دفتر شاخص قیمت‌ها.

۱۲-۴- متوسط قیمت و اجاره ماهانه مسکن در نقاط شهری کل کشور

دوره	قیمت فروش یک متر مربع زمین یا زمین ساختمان مسکونی کلنگی		قیمت فروش یک متر مربع زیربنای مسکونی		مبلغ اجاره ماهانه به علاوه سه درصد ودیعه پرداختی برای اجاره یک متر مربع زیربنای مسکونی	
	متوسط قیمت (هزار ریال)	درصد تغییر نسبت به دوره مشابه سال قبل	متوسط قیمت (هزار ریال)	درصد تغییر نسبت به دوره مشابه سال قبل	متوسط قیمت (ریال)	درصد تغییر نسبت به دوره مشابه سال قبل
۱۳۹۸.....	۳۹۱۱۶	۸۹/۸	۴۰۹۳۲	۷۱/۰	۱۳۷۸۰۴	۲۹/۶
۱۳۹۹.....	۷۵۶۸۹	۹۳/۵	۷۶۷۱۰	۸۷/۴	۲۰۱۸۳۵	۴۶/۵
۱۴۰۰.....
تابستان ۹۹.....	۷۳۳۴۴	۱۰۱/۸	۷۱۷۲۶	۹۵/۸	۱۹۴۱۷۶	۴۳/۸
پاییز ۹۹.....	۸۸۶۵۸	۱۱۸/۴	۸۹۴۹۶	۱۱۳/۸	۲۰۸۶۴۹	۴۴/۸
زمستان ۹۹.....	۹۳۱۰۰	۹۸/۹	۱۰۲۵۰۷	۱۱۱/۶	۲۲۹۲۰۰	۴۲/۷
بهار ۱۴۰۰.....	۱۰۳۱۵۹	۸۰/۵	۱۰۶۷۹۱	۸۵/۸	۲۸۱۹۲۲	۶۳/۷
تابستان ۱۴۰۰.....	۱۰۷۱۶۶	۴۶/۱	۱۱۳۶۲۲	۵۸/۴	۳۰۸۴۲۶	۵۸/۸
پاییز ۱۴۰۰.....	۱۰۹۳۱۹	۲۴/۷	۱۱۷۶۲۶	۳۱/۴	۳۱۶۹۱۱	۵۱/۹
زمستان ۱۴۰۰.....	۱۱۶۷۱۱	۲۵/۴	۱۲۷۹۷۵	۲۴/۸	۳۶۸۶۹۴	۶۰/۹
بهار ۱۴۰۱.....
تابستان ۱۴۰۱.....

ماخذ- مرکز آمار ایران، دفتر صنعت، معدن و زیربنایی.

۱۳-۴- متوسط قیمت و اجاره ماهانه مسکن در شهر تهران

دوره	قیمت فروش یک متر مربع زمین یا زمین ساختمان مسکونی کلنگی		قیمت فروش یک متر مربع زیربنای مسکونی		مبلغ اجاره ماهانه به علاوه سه درصد ودیعه پرداختی برای اجاره یک متر مربع زیربنای مسکونی	
	متوسط قیمت (هزار ریال)	درصد تغییر نسبت به دوره مشابه سال قبل	متوسط قیمت (هزار ریال)	درصد تغییر نسبت به دوره مشابه سال قبل	متوسط قیمت (ریال)	درصد تغییر نسبت به دوره مشابه سال قبل
۱۳۹۸.....	۱۸۸۳۰۵	۹۷/۰	۱۴۱۵۵۸	۷۲/۹	۴۳۷۷۳۲	۳۴/۰
۱۳۹۹.....	۳۴۹۰۱۰	۸۵/۳	۲۴۵۵۳۹	۷۳/۵	۶۳۰۹۲۷	۴۴/۱
۱۴۰۰.....	۴۹۱۴۹۵	۴۰/۸	۳۴۴۰۲۸	۴۰/۱	۸۹۰۲۰۰	۴۱/۱
تابستان ۹۹.....	۳۴۷۹۳۹	۸۶/۵	۲۴۱۴۶۰	۷۶/۴	۶۴۱۹۱۱	۴۷/۴
پاییز ۹۹.....	۴۱۲۷۳۰	۱۲۰/۳	۲۸۷۶۰۹	۱۱۱/۴	۶۲۲۱۸۵	۴۰/۹
زمستان ۹۹.....	۴۴۵۷۴۲	۱۱۴/۱	۳۲۱۰۷۶	۱۰۹/۴	۶۷۸۵۶۷	۳۳/۷
بهار ۱۴۰۰.....	۴۵۹۶۱۹	۸۰/۲	۳۲۵۶۲۹	۷۳/۰	۸۳۴۶۳۳	۴۹/۸
تابستان ۱۴۰۰.....	۴۷۹۶۲۲	۳۷/۸	۳۳۴۵۸۵	۳۸/۶	۸۶۸۵۴۸	۳۵/۳
پاییز ۱۴۰۰.....	۴۹۸۱۱۴	۲۰/۷	۳۳۴۸۶۱	۱۶/۴	۸۶۹۶۵۰	۳۹/۸
زمستان ۱۴۰۰.....	۵۲۱۷۴۳	۱۷/۱	۳۶۷۷۱۷	۱۴/۵	۱۰۶۲۷۱۴	۵۶/۶
بهار ۱۴۰۱.....
تابستان ۱۴۰۱.....

ماخذ- مرکز آمار ایران، دفتر صنعت، معدن و زیربنایی.

نمودار ۴-۶- درصد تغییرات شاخص قیمت مصرف کننده کل کشور، متوسط قیمت فروش یک متر مربع زیربنای مسکونی و متوسط مبلغ اجاره ماهانه مسکن کل کشور نسبت به دوره مشابه سال قبل

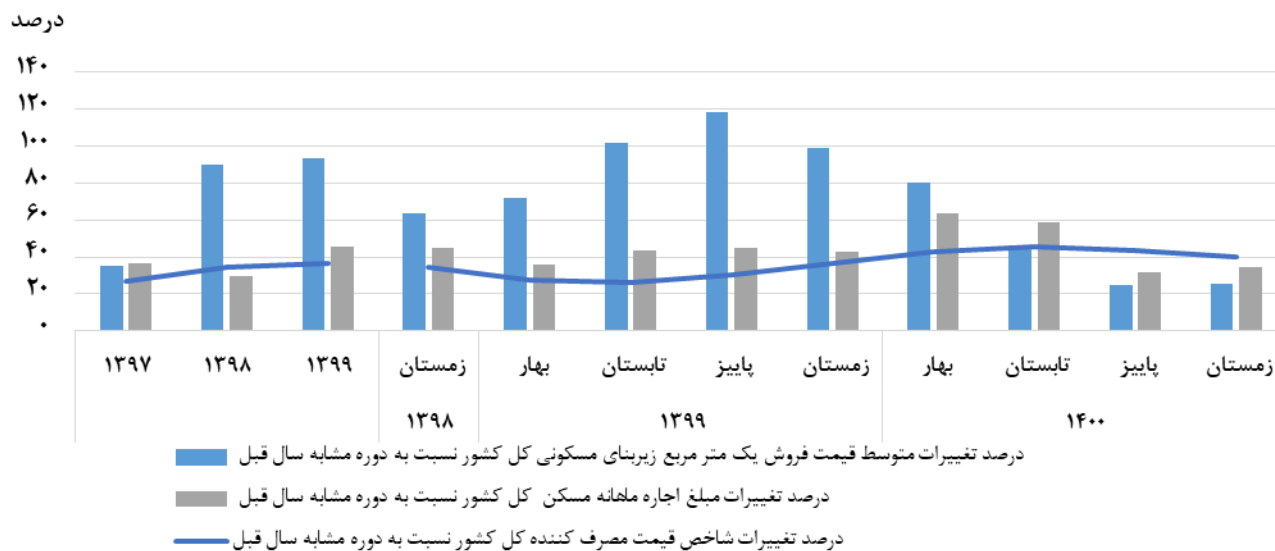

بنا: جدول ۴-۲ و ۴-۱۲

انرژی

تعاریف و مفاهیم

نفت خام: مخلوطی از انواع هیدروکربن‌ها با دامنه تقطیر بسیار گسترده به رنگ قهوه‌ای تا سیاه به همراه مواد غیرنفتی مانند گوگرد، آب، نمک، فلزات سنگین و غیره که در اعماق زمین یا دریا به حالت مایع یافت می‌شود.

گاز سبک: گاز غنی (طبیعی) است که پس از طی مراحل جداسازی (جدا کردن مایعات و میعانات گازی) به گاز سبک تبدیل می‌شود.
میعانات گازی: مایعات هیدروکربنی جداشده از گاز طبیعی که در نتیجه تغییرات فشار و دما در گاز تولیدی از میداین گازی پس از انتقال به جداکنندگان سطحی، حاصل می‌شود.

فروش یا مصرف انرژی برق: عبارت است از مقدار انرژی برق فروخته‌شده به مشترکان مختلف برای مصارف گوناگون.
مصرف خانگی انرژی برق: مصرفی است که در آن از انرژی برق برای به کار انداختن وسایل و تجهیزات متعارف برق و همچنین روشنایی در واحد مسکونی استفاده می‌شود.

مصرف صنعتی انرژی برق: مصرفی است که در آن از انرژی برق برای انجام کار در کارگاه‌های دارای فعالیت‌های معدنی و صنعتی استفاده می‌شود.

مصرف عمومی انرژی برق: مصرفی است که از انرژی برق برای خدمات عمومی استفاده می‌شود.

مصرف کشاورزی انرژی برق: مصرفی است که در آن از نیروی برق برای پمپاژ آب‌های سطحی یا تحت‌الارضی یا پمپاژ مجدد آب برای تولید محصولات کشاورزی یا انجام کار در فعالیت‌های کشاورزی استفاده می‌شود.

نیروگاه: نیروگاه، عبارت از محل استقرار مولدهای نیروی برق و تجهیزات وابسته است.

نیروگاه بخاری: نیروگاهی است که در آن از انرژی حرارتی سوخت‌های مایع، جامد و گاز برای تولید بخار و مصرف آن در توربین‌های بخار، برای تولید برق استفاده می‌شود.

نیروگاه برق - آبی: نیروگاهی است که در آن از انرژی پتانسیل آب انباشته‌شده در پشت سدها یا انرژی جریان آب رودخانه‌ها جهت مصرف در توربین آبی برای تولید برق استفاده می‌شود.

نیروگاه چرخه ترکیبی: نیروگاهی است که در آن علاوه بر انرژی الکتریکی تولیدشده در توربین‌های گازی، از حرارت موجود در گازهای خروجی از توربین‌های گازی برای تولید بخار در یک دیگ بخار بازیاب استفاده شده و بخار تولیدی در یک دستگاه توربو ژنراتور بخاری، تولید انرژی برق می‌کند.

نیروگاه حرارتی (گرمایشی): نیروگاهی است که در آن انرژی شیمیایی موجود در سوخت‌های جامد، مایع و گاز به انرژی برق برگردانده می‌شود. نیروگاه‌های هسته‌ای، بخاری، گازی، چرخه ترکیبی و دیزلی شامل این تعریف می‌شوند.

نیروگاه دیزلی: نیروگاهی است که در آن از سوخت نفت گاز برای راه‌اندازی موتور دیزلی استفاده کرده و انرژی مکانیکی حاصل توسط ژنراتور کوپله شده با آن به انرژی الکتریکی تبدیل می‌شود.

نیروگاه گازی: نیروگاهی است که در آن از انرژی حرارتی سوخت فسیلی گاز و مایع برای تولید گاز داغ (دود) و مصرف آن در توربین گاز برای تولید برق، استفاده می‌شود.

گزیده اطلاعات

- ❖ در فصل تابستان ۱۳۹۷ میزان تولید و صادرات نفت خام به ترتیب $\frac{3}{8}$ و $\frac{1}{9}$ میلیون بشکه در روز بوده است که نسبت به فصل قبل آن به ترتیب $\frac{1}{3}$ و $\frac{14}{8}$ درصد کاهش داشته است. در این فصل میزان نفت خام تحویلی به پالایشگاه‌ها $\frac{1}{7}$ میلیون بشکه در روز بوده است که نسبت به فصل قبل آن $\frac{1}{4}$ درصد افزایش داشته است.
- ❖ در فصل پاییز ۱۴۰۱ تولید گاز سبک $\frac{758}{3}$ میلیون متر مکعب در روز بوده است که نسبت به مشابه دوره مشابه سال قبل $\frac{1}{10}$ درصد افزایش داشته است و در این فصل کل مصرف گاز سبک داخلی $\frac{652}{8}$ میلیون متر مکعب بوده است.
- ❖ در فصل پاییز ۱۴۰۱ تعداد کل انشعاب آب شرب در نقاط شهری ۱۸۸۷۱ هزار فقره و در نقاط روستایی ۶۲۰۸ هزار فقره بوده است. در این فصل حجم کل آب شرب فروش رفته ۴۷۴۵ میلیون متر مکعب بوده است که نسبت به فصل قبل $\frac{40}{3}$ درصد افزایش داشته است. از کل آب شرب فروش رفته در کشور $\frac{82}{1}$ درصد در بخش خانگی و $\frac{17}{9}$ درصد در بخش غیرخانگی مصرف شده است.
- ❖ در فصل پاییز ۱۴۰۱ میزان ۸۴۰۸۰ میلیون کیلو وات ساعت برق در کشور تولید شده است که ۱۸۵۵۶ میلیون کیلووات ساعت ($\frac{22}{1}$ درصد) در نیروگاه‌های بخاری، ۶۱۶۳۳ میلیون کیلو وات ساعت ($\frac{73}{3}$ درصد) در نیروگاه‌های گازی و چرخه ترکیبی و ۳۸۹۲ میلیون کیلو وات ساعت ($\frac{4}{6}$ درصد) در نیروگاه‌های آبی، دیزلی، بادی و اتمی تولید شده است.
- ❖ در فصل پاییز ۱۴۰۱، ۹۰۴۸۴ میلیون کیلو وات ساعت برق در داخل کشور فروش رفته است که از این میزان $\frac{33}{7}$ درصد در بخش خانگی، $\frac{35}{4}$ درصد در بخش صنعت، $\frac{14}{2}$ درصد در بخش کشاورزی، $\frac{7}{9}$ درصد در بخش عمومی، $\frac{1}{4}$ درصد در بخش روشنایی معابر و $\frac{7}{4}$ درصد دیگر به سایر مصارف اختصاص یافته است.

۵-۱- مقدار تولید و صادرات نفت خام تحویلی به پالایشگاه‌ها نسبت به دوره قبل (هزار بشکه در روز)

دوره	تولید نفت خام	صادرات نفت خام	نفت خام تحویلی به پالایشگاه‌ها
۱۳۹۴	۳۲۳۱	۱۴۳۴	۱۷۲۹
۱۳۹۵	۳۷۶۲	۲۱۳۱	۱۶۲۹
۱۳۹۶	۳۸۴۹	۲۱۴۴	۱۷۲۰
پاییز ۹۵	۳۹۶۳	۲۳۱۳	۱۶۵۰
زمستان ۹۵	۳۹۰۹	۲۲۲۵	۱۶۵۵
بهار ۹۶	۳۸۸۰	۲۱۵۴	۱۷۳۷
تابستان ۹۶	۳۸۶۷	۲۱۸۲	۱۷۲۱
پاییز ۹۶	۳۸۳۶	۲۱۲۲	۱۷۰۵
زمستان ۹۶	۳۸۱۲	۲۱۱۹	۱۷۱۷
بهار ۹۷	۳۸۰۵	۲۲۱۰	۱۷۱۸
تابستان ۹۷	۳۷۹۴	۱۸۸۳	۱۷۴۲
پاییز ۹۷ ^(۱)	***	***	***

(۱) از فصل پاییز ۱۳۹۷ اطلاعات از طرف سازمان متولی ارائه نشده است.
ماخذ- وزارت نفت.

۵-۲- تغییرات مقدار تولید و صادرات نفت خام تحویلی به پالایشگاه‌ها نسبت به دوره قبل (درصد)

دوره	تولید نفت خام	صادرات نفت خام	نفت خام تحویلی به پالایشگاه‌ها
۱۳۹۴	۵/۵	۸/۶	۱/۶
۱۳۹۵	۱۶/۴	۴۸/۶	-۵/۸
۱۳۹۶	۲/۳	۰/۶	۵/۶
پاییز ۹۵	۸/۸	۱۲/۱	۳/۱
زمستان ۹۵	-۱/۴	-۳/۸	۰/۳
بهار ۹۶	-۰/۷	-۳/۲	۵/۰
تابستان ۹۶	-۰/۳	۱/۳	-۰/۹
پاییز ۹۶	-۰/۸	-۲/۷	۰/۷
زمستان ۹۶	-۰/۶	-۰/۱	۰/۷
بهار ۹۷	-۰/۲	۴/۳	۰/۱
تابستان ۹۷	-۰/۳	-۱۴/۸	۱/۴
پاییز ۹۷	***	***	***

ماخذ- وزارت نفت.

نمودار ۵-۱- مقدار تولید و صادرات نفت خام

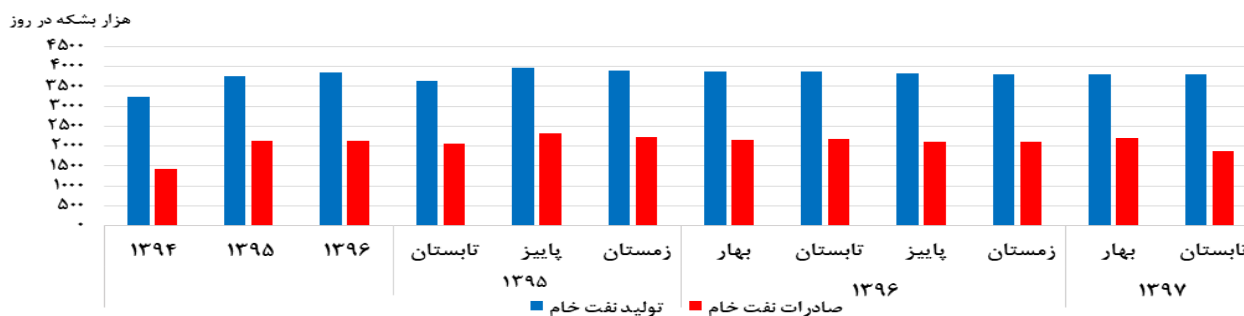

منبع: جدول ۵-۱

۳-۵- مقدار تولید، مصرف داخلی و صادرات گاز طبیعی

(میلیون مترمکعب در روز)

صادرات	مصرف داخلی						تولید گاز سبک	دوره
	حمل و نقل	صنعت و نیروگاه	پتروشیمی	کشاورزی	تجاری و عمومی	خانگی		
...	۲۰/۸	۲۹۲/۳	۵۶/۱	۹/۱	۲۳/۰	۱۵۹/۲	۶۷۱/۴	۱۳۹۸
...	۲۲/۲	۳۱۸/۷	۶۳/۴	۱۰/۲	۲۱/۴	۱۶۹/۸	۷۱۷/۲	۱۳۹۹
...	۲۳/۷	۳۳۶/۶	۶۶/۱	۱۲/۳	۲۳/۹	۱۶۶/۵	۷۳۲/۱	۱۴۰۰
...	۲۳/۵	۳۰۲/۰	۶۵/۱	۱۱/۹	۲۳/۲	۲۰۰/۸	۷۲۸/۰	پاییز ۹۹
...	۲۳/۴	۲۵۹/۱	۵۷/۷	۱۷/۷	۳۴/۶	۲۹۳/۷	۸۲۶/۵	زمستان ۹۹
...	۲۲/۳	۳۷۳/۹	۶۸/۰	۷/۳	۱۵/۷	۱۰۳/۶	۷۰۰/۲	بهار ۱۴۰۰
...	۲۲/۹	۳۹۴/۳	۷۲/۴	۳/۶	۱۲/۳	۴۸/۲	۶۵۶/۱	تابستان ۱۴۰۰
...	۲۵/۱	۳۲۶/۶	۶۴/۱	۱۵/۶	۲۷/۳	۲۰۴/۶	۷۵۰/۶	پاییز ۱۴۰۰
...	۲۴/۶	۲۴۷/۵	۵۹/۷	۲۳/۳	۴۰/۹	۳۱۷/۰	۸۲۶/۱	زمستان ۱۴۰۰
...	۲۳/۹	۳۵۶/۳	۷۲/۷	۹/۹	۱۷/۹	۱۱۴/۰	۶۹۷/۵	بهار ۱۴۰۱
...	۲۳/۳	۴۰۷/۴	۶۵/۵	۴/۰	۱۳/۱	۴۶/۴	۶۷۴/۳	تابستان ۱۴۰۱
...	۲۴/۶	۳۴۳/۱	۶۲/۳	۱۵/۶	۲۵/۹	۱۸۱/۳	۷۵۸/۳	پاییز ۱۴۰۱

ماخذ- وزارت نفت.

(درصد)

۴-۵- تغییرات مقدار تولید، مصرف داخلی و صادرات گاز طبیعی نسبت به دوره مشابه سال قبل

صادرات	مصرف داخلی						تولید گاز سبک	دوره
	حمل و نقل	صنعت و نیروگاه	پتروشیمی	کشاورزی	تجاری و عمومی	خانگی		
000	۰/۰	-۳/۴	۱۱/۳	۲۶/۸	۷/۰	۱۱/۳	۳/۸	۱۳۹۸
...	۶/۷	۹/۰	۱۳/۰	۱۳/۳	-۷/۰	۶/۷	۶/۸	۱۳۹۹
...	۶/۸	۵/۶	۴/۳	۲۰/۶	۱۱/۷	-۱/۹	۲/۱	۱۴۰۰
...	۱۰/۳	۹/۰	۱۳/۴	۱۰/۲	-۹/۰	۹/۴	۵/۷	پاییز ۹۹
...	۰/۹	۱۶/۴	۱۳/۴	-۶/۶	-۴/۹	-۰/۲	۶/۸	زمستان ۹۹
...	۱۳/۲	۱۴/۶	۵/۶	-۶/۴	-۳/۷	-۲۳/۵	۴/۷	بهار ۱۴۰۰
...	-۰/۹	۱/۸	۹/۰	۱۶/۱	۶/۰	-۱/۶	۱/۷	تابستان ۱۴۰۰
...	۷/۲	۸/۱	-۱/۵	۳۱/۹	۱۷/۷	۱/۹	۳/۱	پاییز ۱۴۰۰
...	۵/۶	-۴/۵	۳/۵	۳۱/۶	۱۸/۲	۷/۹	۰/۰	زمستان ۱۴۰۰
...	۷/۲	-۴/۸	۸/۴	۳۲/۹	۱۲/۷	۹/۳	۰/۴	بهار ۱۴۰۱
...	۱/۷	۲/۹	-۹/۵	-۲/۸	-۲/۴	-۱۴/۹	۲/۸	تابستان ۱۴۰۱
...	-۲/۴	۵/۱	-۲/۸	-۰/۶	-۵/۱	-۱۱/۴	۱/۰	پاییز ۱۴۰۱

ماخذ- وزارت نفت.

۵-۵- تعداد انشعاب و مقدار فروش آب شرب به تفکیک نوع مصرف و مناطق جغرافیایی

فروش آب شرب (میلیون مترمکعب)						انشعاب آب شرب (هزار فقره)		دوره
روستایی		شهری		کل		روستایی	شهری	
غیر خانگی	خانگی	غیر خانگی	خانگی	غیر خانگی	خانگی			
۱۵	۲۷۶	۲۹۰	۸۲۵	۳۰۵	۱۱۰۱	۵۸۸۸	۱۷۰۷۳	۱۳۹۸
۸۸	۹۹۰	۸۳۳	۴۰۵۰	۹۲۱	۵۰۴۰	۶۰۲۶	۱۷۵۰۶	۱۳۹۹
۱۰۵	۱۰۹۳	۹۷۲	۴۰۲۵	۱۰۷۷	۵۱۱۸	۶۱۲۱	۱۷۹۵۵	۱۴۰۰
۹۶	۵۸۱	۶۲۹	۳۰۲۷	۷۲۵	۳۶۰۸	۵۹۵۶	۱۷۳۴۳	پاییز ۹۹
۹۷	۹۸۲	۸۳۴	۴۰۴۹	۹۳۱	۵۰۳۱	۵۹۷۰	۱۷۴۹۴	زمستان ۹۹
۲۱	۲۱۳	۱۶۸	۸۱۰	۱۸۹	۱۰۲۳	۶۰۴۰	۱۷۵۵۰	بهار ۱۴۰۰
۳۸	۴۵۵	۴۱۲	۲۲۰۰	۴۵۰	۲۶۵۵	۶۰۷۴	۱۷۶۶۷	تابستان ۱۴۰۰
۷۳	۷۶۶	۶۳۵	۳۰۳۳	۷۰۸	۳۷۹۹	۶۰۹۸	۱۷۷۷۶	پاییز ۱۴۰۰
۱۲۵	۹۳۱	۱۰۴۵	۵۱۰۲	۱۱۷۰	۶۰۳۳	۶۰۹۸	۱۷۹۰۵	زمستان ۱۴۰۰
۳۴	۳۰۸	۲۴۹	۱۰۶۲	۲۸۳	۱۳۷۰	۶۱۴۲	۱۸۰۲۰	بهار ۱۴۰۱
۸۱	۵۷۱	۴۳۷	۲۲۹۴	۵۱۸	۲۸۶۵	۶۱۹۳	۱۸۴۲۳	تابستان ۱۴۰۱
۹۱	۸۰۱	۷۵۸	۳۰۹۵	۸۴۹	۳۸۹۶	۶۲۰۸	۱۸۸۷۱	پاییز ۱۴۰۱

ماخذ- وزارت نیرو، شرکت مهندسی آب و فاضلاب کشور.

۵-۶- تغییرات تعداد انشعاب و مقدار فروش آب شرب به تفکیک نوع مصرف و مناطق جغرافیایی نسبت به دوره قبل (درصد)

فروش آب						انشعاب آب شرب		دوره
روستایی		شهری		کل		روستایی	شهری	
غیر خانگی	خانگی	غیر خانگی	خانگی	غیر خانگی	خانگی			
-۸۷/۹	-۶۸/۷	-۷۳/۷	-۷۶/۳	-۷۵/۱	-۷۴/۸	۲/۶	۲/۳	۱۳۹۸
۴۸۶/۷	۲۵۸/۷	۱۸۷/۲	۳۹۰/۹	۲۰۲/۰	۳۵۷/۸	۲/۳	۲/۵	۱۳۹۹
۱۹/۳	۱۰/۴	۱۶/۷	-۰/۶	۱۶/۹	۱/۵	۱/۶	۲/۶	۱۴۰۰
۴/۳	۴۷/۸	۲۸/۴	۴۸/۵	۲۴/۶	۴۸/۴	۰/۳	۰/۶	پاییز ۹۹
۱/۰	۶۹/۰	۳۲/۶	۳۳/۸	۲۸/۴	۳۹/۴	۰/۰	۰/۹	زمستان ۹۹
-۷۸/۴	-۷۸/۳	-۷۹/۹	-۸۰/۰	-۷۹/۷	-۷۹/۷	۱/۲	۰/۳	بهار ۱۴۰۰
۸۱/۰	۱۱۳/۶	۱۴۵/۲	۱۷۱/۶	۱۳۸/۱	۱۵۹/۵	۰/۶	۰/۷	تابستان ۱۴۰۰
۹۲/۱	۶۸/۴	۵۴/۱	۳۷/۹	۵۷/۳	۴۳/۱	۰/۴	۰/۶	پاییز ۱۴۰۰
۷۱/۲	۲۱/۵	۶۴/۶	۶۸/۲	۶۵/۳	۵۸/۸	۰/۰	۰/۷	زمستان ۱۴۰۰
-۷۲/۸	-۶۶/۹	-۷۶/۲	-۷۹/۲	-۷۵/۸	-۷۷/۳	۰/۷	۰/۶	بهار ۱۴۰۱
۱۸۳/۲	۸۵/۴	۷۵/۵	۱۱۸/۰	۸۳/۰	۱۰۹/۱	۰/۸	۲/۲	تابستان ۱۴۰۱
۱۲/۳	۴۰/۳	۷۳/۵	۳۴/۹	۶۳/۹	۳۶/۰	۰/۲	۲/۴	پاییز ۱۴۰۱

ماخذ- وزارت نیرو، شرکت مهندسی آب و فاضلاب کشور.

۷-۵- مقدار تولید برق در نیروگاه‌های کشور به تفکیک نوع نیروگاه (میلیون کیلو وات ساعت)

دوره	جمع	تولید برق بر حسب نوع مؤسسه		تولید برق بر حسب نیروگاه		
		وزارت نیرو	سایر موسسات	بخاری	گازی و چرخه ترکیبی	آبی، دیزلی، بادی و اتمی
۱۳۹۸	۳۲۸۱۷۹	۱۴۴۵۳۶	۱۸۳۶۴۳	۸۵۷۶۳	۲۰۳۸۲۱	۳۸۵۸۶
۱۳۹۹	۳۴۲۳۶۵	۱۳۹۰۶۸	۲۰۳۲۹۷	۸۴۸۱۰	۲۲۸۶۱۵	۲۸۹۴۰
۱۴۰۰	۳۵۵۹۴۹	۱۲۶۹۳۶	۲۲۹۰۱۳	۸۵۸۴۴	۲۵۲۰۲۳	۱۸۰۸۲
پاییز ۹۹	۷۶۱۰۶	۲۹۶۷۲	۴۶۴۳۴	۱۹۲۹۵	۵۱۱۱۲	۵۶۹۹
زمستان ۹۹	۷۵۰۵۵	۲۸۲۷۱	۴۶۷۸۴	۱۹۲۵۷	۵۰۷۰۰	۵۰۹۸
بهار ۱۴۰۰	۹۳۲۰۲	۳۴۳۵۷	۵۸۸۴۵	۲۰۴۶۱	۶۷۲۲۰	۵۵۲۲
تابستان ۱۴۰۰*	۱۱۰۰۷۲	۴۶۷۸۹	۶۳۲۸۳	۲۵۸۰۹	۷۷۶۷۹	۶۵۸۴
پاییز ۱۴۰۰*	۸۰۰۸۹	۲۸۱۰۹	۵۱۹۷۹	۲۰۲۶۶	۵۸۳۴۵	۱۴۷۷
زمستان ۱۴۰۰*	۷۶۰۵۷	۲۵۰۶۱	۵۰۹۹۷	۱۹۵۷۰	۵۰۶۰۸	۵۸۷۹
بهار ۱۴۰۱*	۹۲۶۷۶	۳۸۴۸۴	۵۴۱۹۲	۲۱۰۴۱	۶۴۵۳۵	۷۱۰۳
تابستان ۱۴۰۱*	۱۱۶۵۶۱	۴۴۷۹۹	۷۱۷۶۲	۲۶۴۰۸	۷۹۳۳۸	۱۰۸۱۵
پاییز ۱۴۰۱*	۸۴۰۸۰	۳۱۹۵۰	۵۲۱۳۰	۱۸۵۵۶	۶۱۶۳۳	۳۸۹۲

ماخذ- وزارت نیرو، شرکت مادر تخصصی توانیر.

۸-۵- تغییرات مقدار تولید برق در نیروگاه‌های کشور به تفکیک نوع نیروگاه نسبت به دوره مشابه سال قبل (درصد)

دوره	جمع	تولید برق بر حسب نوع مؤسسه		تولید برق بر حسب نیروگاه		
		وزارت نیرو	سایر موسسات	بخاری	گازی و چرخه ترکیبی	آبی، دیزلی، بادی و اتمی
۱۳۹۸	۵/۵	۱۰/۴	۲/۰	-۰/۶	۱/۷	۵۴/۸
۱۳۹۹	۴/۳	-۳/۸	۱۰/۷	-۱/۱	۱۲/۲	-۲۵/۰
۱۴۰۰	۴/۰	-۸/۷	۱۲/۶	۱/۲	۱۰/۲	-۳۷/۵
پاییز ۹۹	۴/۳	-۳/۲	۹/۵	-۴/۲	۸/۲	۱/۹
زمستان ۹۹	۵/۹	-۷/۸	۱۶/۶	۴/۱	۹/۸	-۱۸/۲
بهار ۱۴۰۰	۱۶/۱	-۳/۱	۲۶/۳	۱/۱	۲۵/۸	-۳۳/۵
تابستان ۱۴۰۰	۰/۱	۲/۶	-۱/۶	-۰/۸	۴/۳	-۳۰/۰
پاییز ۱۴۰۰	۵/۲	-۵/۳	۱۱/۹	۵/۰	۱۴/۲	-۷۴/۱
زمستان ۱۴۰۰	۱/۳	-۱۱/۴	۹/۰	۱/۶	-۰/۲	۱۵/۳
بهار ۱۴۰۱	-۰/۶	۱۲/۰	-۷/۹	۲/۸	-۴/۰	۲۸/۶
تابستان ۱۴۰۱	۵/۹	-۴/۳	۱۳/۴	۲/۳	۲/۱	۶۴/۳
پاییز ۱۴۰۱	۵/۰	۱۳/۷	۰/۳	۸/۴	۵/۶	۱۶۳/۵

ماخذ- وزارت نیرو، شرکت مادر تخصصی توانیر.

(میلیون کیلو وات ساعت)

۵-۹- مقدار فروش داخلی، صادرات و واردات برق

واردات	صادرات	فروش داخلی برق						کل	دوره
		سایر مصارف	روشنایی معابر	صنعتی	کشاورزی	عمومی	خانگی		
۱۳۲۹	۸۰۳۱	۲۰۰۴۵	۴۸۹۴	۹۴۴۷۰	۳۸۵۷۴	۲۴۷۱۳	۸۹۲۰۵	۲۷۱۹۰۱	۱۳۹۸
۲۶۷۴	۹۴۷۰	۱۹۷۴۱	۴۸۷۶	۱۰۸۰۵۶	۴۱۲۸۸	۲۴۶۰۸	۹۲۲۸۳	۲۹۰۸۵۱	۱۳۹۹
۳۰۱۴	۵۷۱۹	۲۲۳۴۸	۴۶۸۰	۱۰۹۱۸۸	۴۴۵۰۲	۲۶۰۱۳	۹۹۲۲۸	۳۰۵۹۵۹	۱۴۰۰
۴۲۳	۱۷۶۸	۶۰۳۳	۱۲۳۱	۲۶۶۹۹	۹۴۸۴	۶۳۱۳	۲۳۹۷۲	۷۳۷۲۲	پاییز ۹۹
۷۳۲	۳۰۶۵	۳۵۱۴	۱۱۸۴	۲۸۹۵۸	۹۹۱۷	۵۷۱۷	۱۷۱۰۵	۶۶۳۹۵	زمستان ۹۹
۶۰۳	۲۲۳۶	۴۸۴۸	۹۲۷	۲۶۵۰۴	۱۱۰۱۲	۵۸۹۸	۲۱۰۴۵	۷۰۳۲۳	بهار ۱۴۰۰*
۹۶۱	۴۸۷	۶۷۴۶	۱۲۹۸	۲۵۴۶۰	۱۴۳۸۵	۷۷۵۴	۳۴۶۴۵	۹۰۲۸۸	تابستان ۱۴۰۰*
۵۸۸	۱۳۳۳	۶۲۵۸	۱۱۳۹	۲۸۸۱۱	۱۲۳۸۰	۶۲۸۵	۳۰۴۴۹	۸۵۳۲۰	پاییز ۱۴۰۰*
۶۶۱	۱۶۶۱	۴۴۹۶	۱۳۱۷	۲۸۴۱۴	۶۷۲۶	۶۰۷۶	۱۳۰۹۰	۶۰۱۱۷	زمستان ۱۴۰۰*
۱۲۱۴	۷۳۶	۴۳۲۳	۹۳۰	۲۷۵۵۴	۹۵۷۹	۴۹۸۰	۱۷۰۰۶	۶۴۳۷۱	بهار ۱۴۰۱*
۷۹۳	۱۵۲۹	۷۶۴۹	۱۰۹۹	۲۷۷۸۲	۱۵۴۷۱	۸۵۴۶	۳۷۷۸۳	۹۸۳۳۰	تابستان ۱۴۰۱*
۱۰۸۷	۱۴۳۲	۶۶۶۴	۱۲۷۱	۳۲۰۵۹	۱۲۸۵۹	۷۱۰۹	۳۰۵۲۳	۹۰۴۸۴	پاییز ۱۴۰۱*

ماخذ- وزارت نیرو، شرکت مادر تخصصی توانیر.

(درصد)

۵-۱۰- تغییرات مقدار فروش داخلی، صادرات و واردات برق نسبت به دوره مشابه سال قبل

واردات	صادرات	فروش داخلی برق						کل	دوره
		سایر مصارف	روشنایی معابر	صنعتی	کشاورزی	عمومی	خانگی		
-۵۰/۳	۲۷/۰	۹/۰	۳/۱	۸/۱	-۱/۹	۳/۷	۱/۸	۴/۰	۱۳۹۸
۱۰۱/۲	۱۷/۹	-۱/۵	-۰/۴	۱۴/۴	۷/۰	-۰/۴	۳/۵	۷/۰	۱۳۹۹
۱۲/۷	-۳۹/۶	۱۳/۲	-۴/۰	۱/۰	۷/۸	۵/۷	۷/۵	۵/۲	۱۴۰۰
۹۹/۵	۱۹/۵	۱۵/۸	-۱۶/۵	۶/۱	۳/۱	-۱/۶	۴/۴	۴/۷	پاییز ۹۹
۱۲۱/۱	۶۰/۶	-۱۸/۹	-۷/۸	۲۹/۰	۳۴/۴	۸/۱	-۱/۷	۱۴/۲	زمستان ۹۹
۲۳/۳	-۲۵/۴	۱۶/۳	-۱۸/۸	۱۲/۱	۱۹/۴	۱۰/۳	۶/۲	۱۱/۰	بهار ۱۴۰۰
-۱۱/۷	-۸۴/۰	۱۴/۵	۱۰/۳	۱/۹	۱۳/۲	۱۱/۰	۷/۷	۷/۶	تابستان ۱۴۰۰
۳۹/۰	-۲۴/۶	۳/۷	-۷/۵	۷/۹	۳۰/۵	-۰/۴	۲۷/۰	۱۵/۷	پاییز ۱۴۰۰
-۹/۷	-۴۵/۸	۲۷/۹	۱۱/۲	-۱/۹	-۳۲/۲	۶/۳	-۲۳/۵	-۹/۵	زمستان ۱۴۰۰
۱۰۱/۳	-۴۸/۷	-۱۰/۸	۰/۳	۴/۰	-۱۳/۰	-۱۵/۶	-۱۹/۲	-۸/۵	بهار ۱۴۰۱
-۱۷/۵	۲۱۴/۰	۱۳/۴	-۱۵/۳	۹/۱	۷/۵	۱۰/۲	۹/۱	۸/۹	تابستان ۱۴۰۱
۸۴/۹	۷/۴	۶/۵	۱۱/۶	۱۱/۳	۳/۹	۱۳/۱	۰/۲	۶/۱	پاییز ۱۴۰۱

ماخذ- وزارت نیرو، شرکت مادر تخصصی توانیر.

نمودار ۲-۵- مقدار تولید و مصرف داخلی گاز طبیعی

میلیون متر مکعب در روز

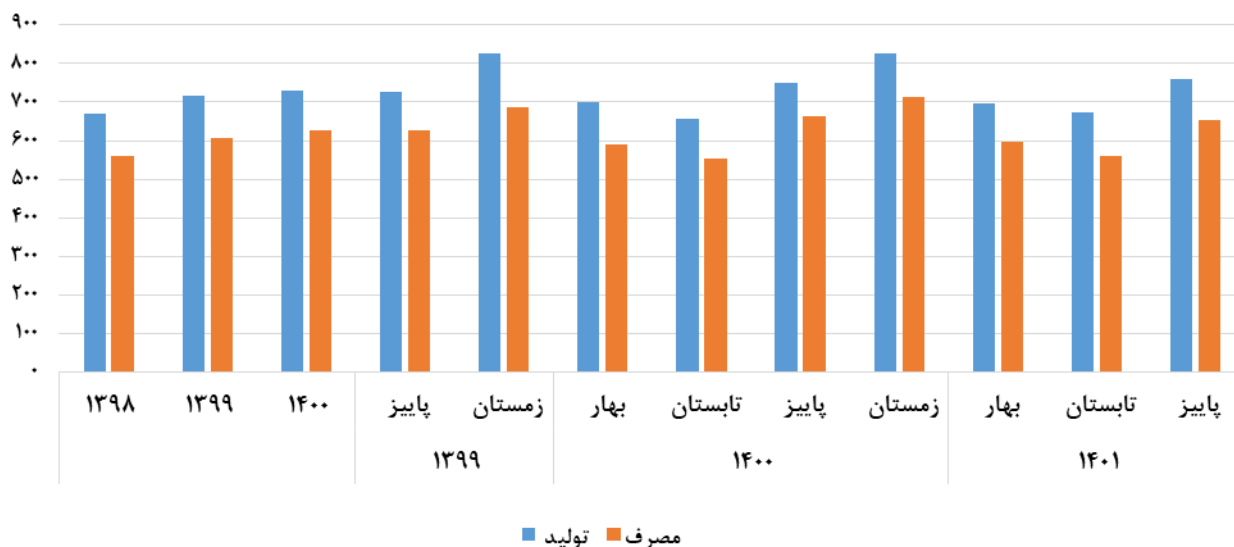

مبنا: جدول ۳-۵

نمودار ۳-۵- توزیع فروش داخلی برق در بخش‌های مختلف: پاییز ۱۴۰۱

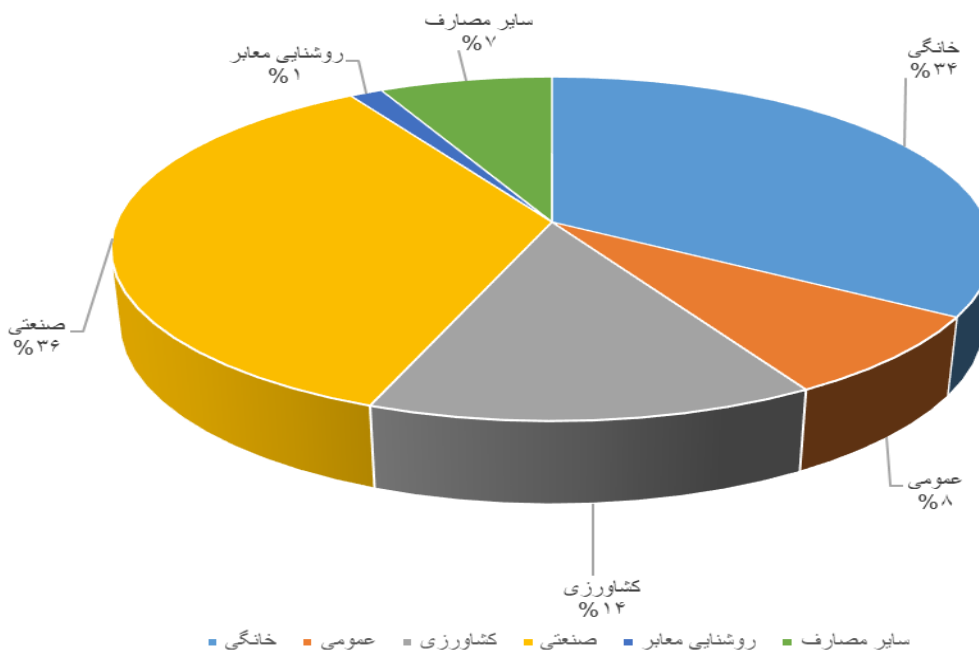

مبنا: جدول ۹-۵

ساختمان و مسکن

تعاریف و مفاهیم

ساختمان: فضایی محصور، ثابت و مستقل است که تمام یا قسمتی از آن مسقف بوده و برای سکونت و یا فعالیت اقتصادی ساخته شده است، به شرط آن که مساحت زیربنای قسمت مسقف آن حداقل ۴ مترمربع باشد.

پروانه ساختمانی: جواز ساخت ساختمان است که از طرف شهرداری‌ها یا سایر مراجع ذیصلاح صادر می‌شود.

پروانه احداث بنا: پروانه ساختمانی است که جهت ساخت و ایجاد بنای جدید صادر می‌شود.

پروانه افزایش بنا: پروانه ساختمانی است که جهت افزایش سطح یا حجم بنای موجود صادر می‌شود.

واحد مسکونی: مکانی است که در زمان سرشماری یک یا چند خانوار در آن سکونت دارد. منظور از مکان، فضا یا محوطه‌ای محصور است که یک یا چند ورودی به معبر عام (کوچه، خیابان، بازار، میدان و...) یا به معبر اختصاصی (راهروی مشترک، راه‌پله مشترک و...) دارد.

اقلام (نهادهای) ساختمانی: شامل کلیه مصالح ساختمانی و نیروی انسانی بکار رفته در فعالیت‌های ساختمانی تیپ غالب ساختمان‌های مسکونی است.

قیمت اقلام نهاده‌های ساختمانی: منظور قیمت به تعادل رسیده فروش است و معادل مبلغی است که کارگاه یا تولیدکننده مصالح ساختمانی در آخرین معامله انجام‌شده در طول زمان آماری در مقابل فروش واحد معینی از اقلام دریافت کرده است.

گزیده اطلاعات

- ❖ در فصل پاییز ۱۴۰۱ تعداد پروانه‌های ساختمانی صادر شده توسط شهرداری‌های کشور برابر ۳۲۰۶۷ فقره بوده است که نسبت به فصل مشابه سال قبل ۱۱/۷ درصد افزایش داشته است. از این تعداد پروانه حدود ۹۴/۱ درصد مربوط به احداث ساختمان و ۵/۹ درصد مربوط به افزایش بنا بوده است.
- ❖ در فصل تابستان ۱۴۰۱ سرمایه‌گذاری بخش خصوصی در ساختمان‌های جدید در مناطق شهری ۱۴۴۵۴ هزار میلیارد ریال بوده است، از این میزان سرمایه‌گذاری ۱۸/۵ درصد به ساختمان‌های شروع شده، ۶۵/۱ درصد به ساختمان‌های نیمه تمام و ۱۶/۴ درصد به ساختمان‌های تکمیل شده اختصاص یافته است.
- ❖ در فصل پاییز ۱۴۰۱ شاخص قیمت نهاده‌های ساختمان‌های مسکونی شهر تهران بر مبنای سال پایه ۱۳۹۰ به رقم ۱۵۶۱/۰ رسیده است. درصد تغییرات شاخص قیمت نهاده‌های ساختمانی در چهار فصل منتهی به پاییز ۱۴۰۱ نسبت به دوره مشابه سال قبل ۳۴/۷ درصد بوده است.

۱-۶- تعداد پروانه‌های ساختمانی صادرشده در نقاط شهری کشور برحسب نوع پروانه و بخش متقاضی (فقره)

پروانه افزایش بنا				پروانه احداث ساختمان				کل	دوره
دولتی	تعاونی	خصوصی	جمع	دولتی	تعاونی	خصوصی	جمع		
۶۳	۱۸	۱۰۸۱۸	۱۰۸۹۹	۶۷۴	۴۹۷	۱۴۵۸۳۷	۱۴۷۰۰۸	۱۵۷۹۰۷	۱۳۹۸
۷۹	۶۵	۱۳۲۵۸	۱۳۴۰۲	۱۴۹۱	۶۸۵	۱۷۲۰۸۸	۱۷۴۲۶۴	۱۸۷۶۶۶	۱۳۹۹
۷۴	۴۸	۱۰۶۰۹	۱۰۷۳۱	۱۴۶۰	۶۴۷	۱۲۵۶۸۴	۱۲۷۷۹۱	۱۳۸۵۲۲	۱۴۰۰
۲۵	۱۴	۳۲۰۸	۳۲۴۷	۲۴۷	۱۷۶	۳۷۷۲۰	۳۸۱۴۳	۴۱۳۹۰	پاییز ۹۹
۳۹	۴۳	۳۹۸۳	۴۰۶۵	۶۳۱	۲۳۸	۴۷۴۰۰	۴۸۲۶۹	۵۲۳۳۴	زمستان ۹۹
۲۳	۵	۲۹۶۷	۲۹۹۵	۳۱۵	۱۹۱	۳۴۲۵۴	۳۴۷۶۰	۳۷۷۵۵	بهار ۱۴۰۰
۱۲	۱۵	۲۴۶۵	۲۴۹۲	۴۴۱	۱۴۴	۲۹۰۵۹	۲۹۶۴۴	۳۲۱۳۶	تابستان ۱۴۰۰
۲۱	۸	۲۲۸۵	۲۳۱۴	۲۸۸	۱۴۰	۲۵۹۶۶	۲۶۳۹۴	۲۸۷۰۸	پاییز ۱۴۰۰
۱۸	۲۰	۲۸۹۲	۲۹۳۰	۴۱۶	۱۷۲	۳۶۴۰۵	۳۶۹۹۳	۳۹۹۲۳	زمستان ۱۴۰۰
۱۸	۲۲	۲۰۲۰	۲۰۶۰	۵۰۷	۲۵۰	۲۸۶۸۰	۲۹۴۳۷	۳۱۴۹۷	بهار ۱۴۰۱
۱۷	۶	۱۹۸۵	۲۰۰۸	۶۷۴	۲۶۱	۲۹۴۱۷	۳۰۳۵۲	۳۲۳۶۰	تابستان ۱۴۰۱*
۶	۹	۱۸۷۶	۱۸۹۱	۱۹۱	۱۷۶	۲۹۱۰۲	۳۰۱۷۶	۳۲۰۶۷	پاییز ۱۴۰۱*

ماخذ- مرکز آمار ایران، دفتر صنعت، معدن و زیربنایی.

۲-۶- تغییرات تعداد پروانه‌های ساختمانی صادرشده در نقاط شهری کشور نسبت به دوره مشابه سال قبل (درصد)

پروانه افزایش بنا				پروانه احداث ساختمان				کل	دوره
دولتی	تعاونی	خصوصی	جمع	دولتی	تعاونی	خصوصی	جمع		
-۱۳/۷	۲۰/۰	۹/۴	۹/۲	-۲۶/۶	-۱۵/۵	۳/۸	۳/۵	۳/۹	۱۳۹۸
۲۵/۴	۲۶۱/۱	۲۲/۶	۲۳/۰	۱۲۱/۲	۳۷/۸	۱۸/۰	۱۸/۵	۱۸/۸	۱۳۹۹
-۶/۳	-۲۶/۲	-۲۰/۰	-۱۹/۹	-۲/۱	-۵/۵	-۲۷/۰	-۲۶/۷	-۲۶/۲	۱۴۰۰
۹۲/۳	۲۵۰/۰	۳۶/۰	۳۶/۷	۸۵/۷	۷۹/۶	۱۷/۸	۱۸/۳	۱۹/۵	پاییز ۹۹
۲۵/۸	۹۷۵/۰	۳۲/۹	۳۴/۰	۱۷۰/۸	۲۱/۴	۱۰/۴	۱۱/۳	۱۲/۸	زمستان ۹۹
۲۲۸/۶	۶۶/۷	۱۸/۶	۱۹/۳	۳۶/۴	۱۴۴/۹	-۱۰/۰	-۹/۴	-۷/۶	بهار ۱۴۰۰
۵۰/۰	۲۰۰/۰	-۳۰/۹	-۳۰/۴	۱۵/۴	-۲۵/۴	-۴۰/۶	-۴۰/۱	-۳۹/۳	تابستان ۱۴۰۰
-۱۶/۰	-۴۲/۹	-۲۸/۸	-۲۸/۷	۱۶/۶	-۲۰/۵	-۳۱/۲	-۳۰/۸	-۳۰/۶	پاییز ۱۴۰۰
-۵۳/۸	-۵۳/۵	-۲۷/۵	-۲۸/۱	-۳۵/۱	-۳۱/۵	-۲۳/۲	-۲۳/۴	-۲۳/۸	زمستان ۱۴۰۰
-۲۱/۷	۳۴۰/۰	-۳۱/۹	-۳۱/۲	۶۱/۰	۳۰/۹	-۱۶/۳	-۱۵/۳	-۱۶/۶	بهار ۱۴۰۱
۴۱/۷	-۶۰/۰	-۱۹/۵	-۱۹/۴	۵۲/۸	۸۱/۳	۱/۲	۲/۴	۰/۷	تابستان ۱۴۰۱
-۷۱/۴	۱۲/۵	-۱۷/۹	-۱۸/۳	۲۱۱/۸	۲۵/۷	۱۲/۱	۱۴/۳	۱۱/۷	پاییز ۱۴۰۱

ماخذ- مرکز آمار ایران، دفتر صنعت، معدن و زیربنایی.

۳-۶- مساحت زیربنای تعیین شده در پروانه‌های ساختمانی بر حسب نوع پروانه و بخش متقاضی (هزار مترمربع)

پروانه افزایش بنا				پروانه احداث ساختمان				کل	دوره
دولتی	تعاونی	خصوصی	جمع	دولتی	تعاونی	خصوصی	جمع		
۳۲۶	۱۲	۲۹۴۲	۳۲۸۱	۱۷۷۴	۶۴۵	۶۸۱۷۳	۷۰۵۹۳	۷۳۸۷۴	۱۳۹۸
۱۲۶	۵۲	۳۶۳۸	۳۸۱۶	۳۴۴۴	۱۳۸۰	۸۸۷۷۸	۹۳۶۰۲	۹۷۴۱۸	۱۳۹۹
۶۷	۱۶۹	۶۵۷۷	۶۸۱۴	۳۵۶۰	۱۹۱۱	۷۰۸۵۳	۷۶۳۳۴	۸۳۱۳۸	۱۴۰۰
۲۳	۴	۹۰۸	۹۳۵	۱۰۹۰	۳۴۷	۲۰۳۹۹	۲۱۸۳۵	۲۲۷۷۱	پاییز ۹۹
۴۳	۴۶	۱۰۷۹	۱۱۶۹	۹۹۳	۵۷۶	۲۴۸۵۷	۲۶۴۲۶	۲۷۵۹۵	زمستان ۹۹
۱۳	۸	۱۰۲۰	۱۰۴۱	۷۶۰	۳۱۱	۱۹۴۷۰	۲۰۵۴۰	۲۱۵۸۱	بهار ۱۴۰۰
۲۱	۱۳۱	۳۸۲۷	۳۹۷۹	۹۱۴	۴۴۶	۱۷۰۳۵	۱۸۳۹۵	۲۲۳۷۴	تابستان ۱۴۰۰
۲۱	۱۶	۷۱۶	۷۵۳	۸۱۱	۷۰۰	۱۴۳۳۶	۱۵۸۴۷	۱۶۶۰۱	پاییز ۱۴۰۰
۱۱	۱۵	۱۰۱۵	۱۰۴۱	۱۰۷۶	۴۵۳	۲۰۰۱۲	۲۱۵۴۲	۲۲۵۸۳	زمستان ۱۴۰۰
۸	۱۲	۶۲۳	۶۴۴	۹۴۳	۶۲۴	۱۵۵۳۸	۱۷۱۰۵	۱۷۷۴۹	بهار ۱۴۰۱
۱۵	۵	۶۶۴	۶۸۴	۹۸۵	۴۲۴	۱۶۸۲۵	۱۸۲۳۳	۱۸۹۱۸	تابستان ۱۴۰۱
۳۳	۱۳۸	۶۰۳	۷۶۴	۱۰۰۸	۶۵۸	۱۶۴۱۵	۱۸۰۸۱	۱۸۸۴۵	پاییز ۱۴۰۱*

ماخذ- مرکز آمار ایران، دفتر صنعت، معدن و زیربنایی.

۴-۶- تغییرات مساحت زیربنای تعیین شده در پروانه‌های ساختمانی بر حسب نوع پروانه و بخش متقاضی نسبت به دوره مشابه سال قبل (درصد)

پروانه افزایش بنا				پروانه احداث ساختمان				کل	دوره
دولتی	تعاونی	خصوصی	جمع	دولتی	تعاونی	خصوصی	جمع		
۵۷۹/۲	۱۴۰/۰	۲۸/۴	۷/۸	-۲۱/۸	۹۹/۷	-۱/۸	-۲/۰	-۱/۶	۱۳۹۸
-۶۱/۳	۳۳۳/۳	۲۳/۷	۱۶/۳	۹۴/۱	۱۱۴	۳۰/۲	۳۲/۶	۳۱/۹	۱۳۹۹
-۴۶/۸	۲۲۵/۰	۸۰/۸	۷۸/۶	۳/۴	۳۸/۵	-۲۰/۲	-۱۸/۵	-۱۴/۷	۱۴۰۰
۲۱/۱	-۳۳/۳	۷۷/۷	۷۴/۱	۱۸۱/۷	۹۱/۷	۳۴/۷	۳۸/۹	۴۰/۱	پاییز ۹۹
-۴۴/۹	۴۵۰۰/۰	۱۵/۲	۱۵/۱	۹۵/۹	۸۶/۴	۱۳/۰	۱۵/۹	۱۵/۸	زمستان ۹۹
۵۵۰/۰	۸۰۰/۰	۳۸/۶	۴۱/۱	۷۶/۳	۱۱/۱	۴/۳	۶/۰	۷/۳	بهار ۱۴۰۰
-۶۳/۸	۱۳۰۰۰/۰	۳۱۸/۳	۳۰۸/۵	-۱/۷	۱۵۰/۶	-۳۱/۴	-۲۹/۱	-۱۶/۹	تابستان ۱۴۰۰
-۸/۷	۳۰۰/۰	-۲۱/۱	-۱۹/۵	-۲۵/۶	۱۰/۷	-۲۹/۷	-۲۷/۴	-۲۷/۱	پاییز ۱۴۰۰
-۷۴/۴	-۶۷/۴	-۵/۹	-۱۰/۹	۸/۴	-۲۱/۴	-۱۹/۵	-۱۸/۵	-۱۸/۲	زمستان ۱۴۰۰
-۳۸/۵	۵۰/۰	-۳۸/۹	-۳۸/۱	۲۴/۱	۱۰۰/۶	-۲۰/۲	-۱۶/۷	-۱۷/۸	بهار ۱۴۰۱
-۲۸/۶	-۹۶/۲	-۸۲/۶	-۸۲/۸	۷/۸	-۴/۹	-۱/۲	-۰/۹	-۱۵/۴	تابستان ۱۴۰۱
۹/۵	۷۶۲/۵	۱۵/۸	۱/۵	۲۴/۳	-۶/۰	۱۴/۵	۱۴/۱	۱۳/۵	پاییز ۱۴۰۱

ماخذ- مرکز آمار ایران، دفتر صنعت، معدن و زیربنایی.

۵-۶- سرمایه‌گذاری بخش خصوصی در ساختمان‌های جدید مناطق شهری

(هزار میلیارد ریال)

دوره	کل	ساختمان‌های شروع‌شده	ساختمان‌های نیمه‌تمام	ساختمان‌های تکمیل‌شده
۱۳۹۸	۱۶۰/۱۹	۳۶۷/۲	۹۶۸/۴	۲۶۶/۳
۱۳۹۹	۳۲۷/۱۵	۸۴۶/۸	۱۸۶۴/۸	۵۶۰/۰
۱۴۰۰	۴۶۰/۴۰	۱۰۰۲/۴	۲۸۸۱/۸	۷۱۹/۸
پاییز ۹۹	۸۶۶/۸	۲۲۰/۶	۵۱۵/۷	۱۳۰/۵
زمستان ۹۹	۹۵۵/۱	۲۲۸/۹	۵۷۰/۶	۱۵۵/۷
بهار ۱۴۰۰	۱۰۲۸/۴	۲۳۵/۲	۶۴۶/۶	۱۴۶/۶
تابستان ۱۴۰۰	۱۱۰۹/۲	۲۶۴/۲	۶۳۲/۶	۲۱۲/۴
پاییز ۱۴۰۰	۱۲۲۱/۴	۲۴۲/۲	۸۱۴/۲	۱۶۳/۸
زمستان ۱۴۰۰	۱۲۴۵/۰	۲۶۰/۷	۷۸۷/۳	۱۹۷/۰
بهار ۱۴۰۱	۱۴۵۰/۹	۳۳۴/۱	۸۵۲/۰	۲۶۴/۸
تابستان ۱۴۰۱	۱۴۴۵/۴	۲۶۷/۳	۹۴۰/۹	۲۳۷/۲
پاییز ۱۴۰۱	***	***	***	***

ماخذ- بانک مرکزی جمهوری اسلامی ایران.

۶-۶- تغییرات سرمایه‌گذاری بخش خصوصی در ساختمان‌های جدید مناطق شهری نسبت به دوره مشابه سال قبل (درصد)

دوره	کل	ساختمان‌های شروع‌شده	ساختمان‌های نیمه‌تمام	ساختمان‌های تکمیل‌شده
۱۳۹۸	۴۸/۹	۴۵/۷	۵۷/۵	۲۷/۵
۱۳۹۹	۱۰۴/۳	۱۳۰/۶	۹۲/۶	۱۱۰/۲
۱۴۰۰	۴۰/۷	۱۸/۴	۵۴/۵	۲۸/۶
پاییز ۹۹	۹۸/۹	۱۳۵/۶	۹۶/۵	۶۴/۰
زمستان ۹۹	۱۸۴/۳	۲۳۱/۰	۱۷۱/۰	۱۷۶/۳
بهار ۱۴۰۰	۵۷/۱	۲۶/۶	۹۳/۲	۹/۲
تابستان ۱۴۰۰	۳۹/۶	۲۴/۹	۴۲/۶	۵۵/۲
پاییز ۱۴۰۰	۴۰/۹	۹/۸	۵۸/۱	۲۵/۵
زمستان ۱۴۰۰	۳۰/۳	۱۳/۹	۳۸/۰	۲۹/۹
بهار ۱۴۰۱	۴۱/۱	۴۲/۰	۳۱/۸	۸۰/۶
تابستان ۱۴۰۱	۳۰/۳	۱/۲	۴۸/۷	۱۱/۷
پاییز ۱۴۰۱	***	***	***	***

ماخذ- بانک مرکزی جمهوری اسلامی ایران.

نمودار ۱-۶- تعداد پروانه‌های ساختمانی صادر شده در نقاط شهری و تغییرات آن نسبت به دوره مشابه سال قبل

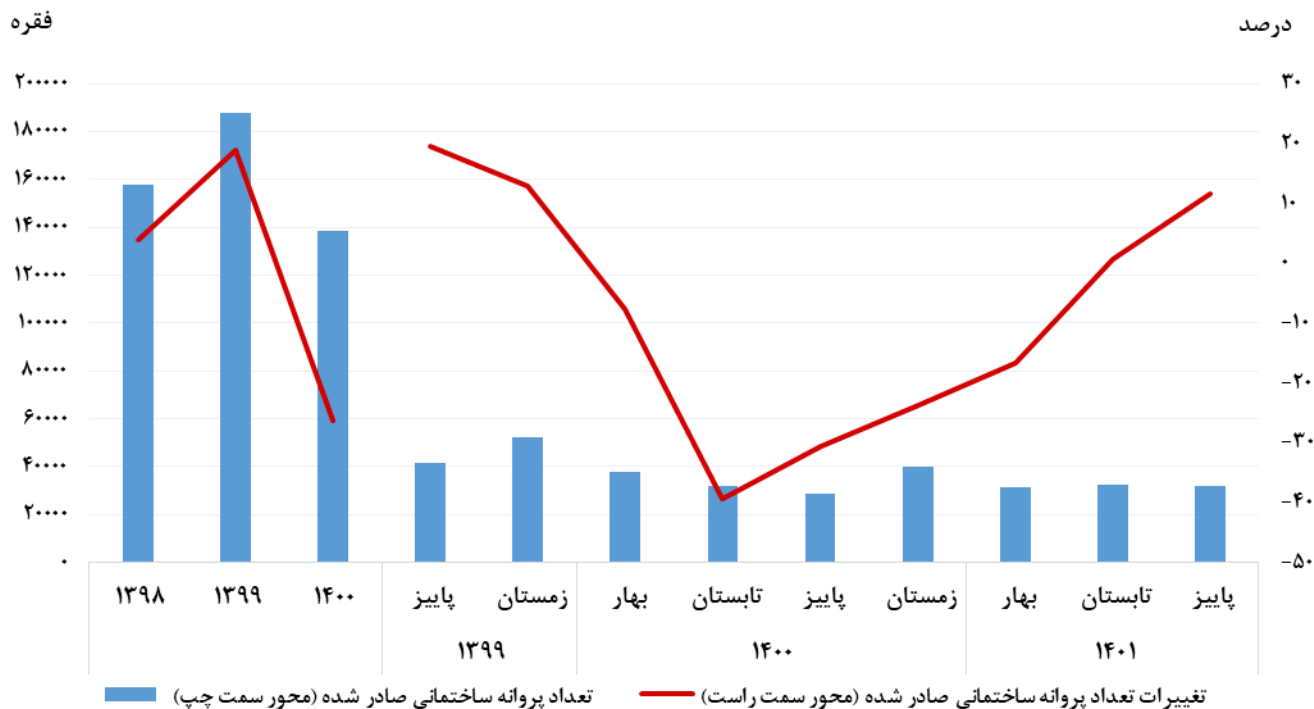

منبع: جداول ۱-۶ و ۲-۶

نمودار ۲-۶- سرمایه‌گذاری بخش خصوصی در ساختمان‌های جدید در مناطق شهری و تغییرات آن نسبت به دوره مشابه سال قبل

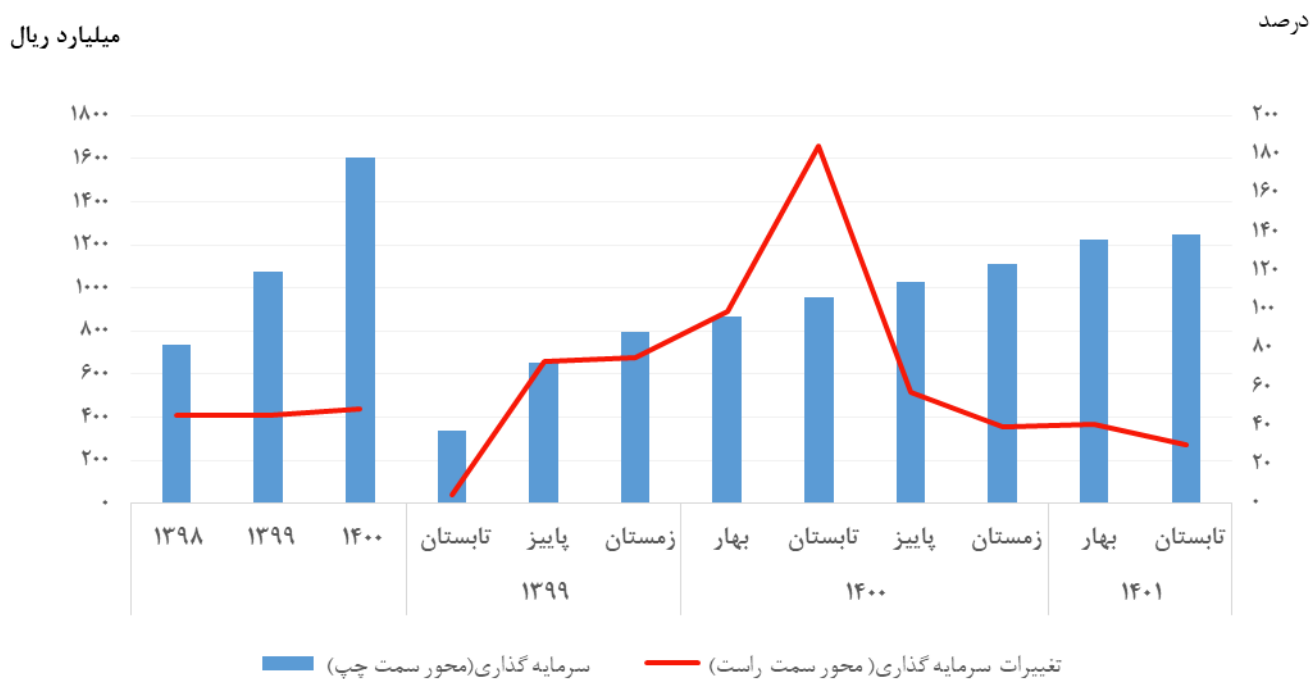

منبع: جداول ۵-۶ و ۶-۶

۶-۷- شاخص قیمت نهاده‌های ساختمان‌های مسکونی شهر تهران بر حسب گروه‌های اصلی (۱۰۰=۱۳۹۰)

دوره	کل بخش ساختمان	سیمان، بتن، شن و ماسه	گچ و گچ‌کاری	انواع بلوک، سفال و آجر	موزاییک، کاشی و سرامیک	سنگ	آهن‌آلات، میلگرد و پروفیل درب، پنجره و نرده	چوب
۱۳۹۸	۴۲۳/۴	۳۹۲/۵	۴۲۰/۵	۳۵۴/۵	۳۸۱/۵	۳۵۴/۹	۴۳۳/۹	۵۷۰/۰
۱۳۹۹	۷۴۶/۹	۷۰۷/۷	۶۸۰/۹	۶۳۱/۹	۶۷۰/۱	۶۹۰/۹	۹۵۲/۷	۹۸۳/۰
۱۴۰۰	۱۱۵/۹	۱۲۷۸/۹	۱۰۴۷/۴	۹۹۷/۷	۱۰۷۹/۸	۱۲۵۶/۹	۱۳۹۴/۴	۱۴۹۱/۶
پاییز ۹۹	۸۵۰/۱	۸۳۹/۴	۷۸۲/۳	۷۱۹/۹	۷۷۷/۳	۷۸۹/۷	۱۰۷۹/۵	۱۱۶۵/۶
زمستان ۹۹	۹۰۲/۰	۹۴۳/۷	۸۲۱/۴	۷۷۹/۱	۸۳۹/۳	۹۰۳/۹	۱۱۱۷/۴	۱۲۲۱/۴
بهار ۱۴۰۰	۱۰۷۶/۵	۱۱۶۹/۶	۹۸۰/۰	۸۹۸/۶	۹۶۴/۴	۱۱۳۷/۹	۱۳۴۷/۲	۱۳۵۸/۹
تابستان ۱۴۰۰	۱۱۵۴/۲	۱۳۸۲/۱	۱۰۳۵/۱	۹۵۳/۱	۱۰۵۴/۲	۱۲۱۱/۳	۱۳۸۵/۲	۱۴۴۶/۱
پاییز ۱۴۰۰	۱۱۸۶/۳	۱۲۹۰/۴	۱۰۶۱/۸	۱۰۴۳/۳	۱۱۲۵/۶	۱۳۱۷/۰	۱۴۱۴/۰	۱۵۳۰/۶
زمستان ۱۴۰۰	۱۲۲۲/۵	۱۲۷۳/۶	۱۱۱۲/۶	۱۰۹۵/۶	۱۱۷۴/۹	۱۳۶۱/۵	۱۴۳۱/۰	۱۶۳۰/۷
بهار ۱۴۰۱	۱۵۴۴/۲	۱۹۸۴/۴	۱۴۰۲/۴	۱۲۷۲/۱	۱۴۱۱/۱	۱۵۰۹/۴	۱۵۹۲/۷	۱۸۶۷/۰
تابستان ۱۴۰۱	۱۴۹۱/۸	۱۶۷۸/۴	۱۴۳۶/۴	۱۳۷۸/۸	۱۴۴۱/۹	۱۵۹۳/۱	۱۳۷۹/۹	۱۸۹۹/۲
پاییز ۱۴۰۱	۱۵۶۱/۰	۱۶۴۱/۳	۱۶۴۱/۳	۱۳۹۱/۲	۱۴۸۰/۲	۱۶۴۵/۶	۱۶۲۹/۳	۱۹۷۵/۰

دوره	ایزوگام، قیرگونی و آسفالت	شیرالات بهداشتی	تأسیسات مکانیکی و انواع عایق حرارتی	یراق‌آلات درب و پنجره	نقاشی ساختمان	تأسیسات برقی	شیشه	خدمات
۱۳۹۸	۵۵۳/۲	۵۶۲/۴	۵۷۹/۲	۵۷۴/۸	۶۲۴/۷	۶۵۸/۵	۴۰۴/۱	۳۴۴/۶
۱۳۹۹	۹۶۶/۷	۹۰۰/۷	۱۱۱۶/۸	۹۵۸/۷	۹۵۹/۰	۱۱۳۴/۸	۵۷۹/۷	۴۶۵/۹
۱۴۰۰	۱۳۸۳/۳	۱۴۱۷/۳	۱۶۸۵/۸	۱۴۰۳/۶	۱۴۹۹/۸	۱۶۴۴/۰	۱۰۷۴/۸	۶۳۷/۴
پاییز ۹۹	۱۱۷۸/۲	۱۰۲۱/۲	۱۳۱۳/۷	۱۰۹۸/۴	۱۱۱۴/۵	۱۳۲۵/۶	۵۸۲/۳	۴۸۴/۳
زمستان ۹۹	۱۲۰۶/۱	۱۰۸۲/۹	۱۳۶۷/۶	۱۱۱۳/۹	۱۱۵۸/۷	۱۳۹۴/۹	۷۴۵/۸	۴۸۵/۱
بهار ۱۴۰۰	۱۲۱۹/۴	۱۲۹۲/۲	۱۵۱۷/۲	۱۲۷۰/۰	۱۳۳۰/۳	۱۴۹۲/۵	۸۸۹/۰	۶۱۹/۴
تابستان ۱۴۰۰	۱۲۹۹/۵	۱۳۸۹/۹	۱۶۲۷/۰	۱۳۹۶/۷	۱۴۳۵/۰	۱۵۶۵/۶	۹۹۲/۱	۶۳۶/۶
پاییز ۱۴۰۰	۱۴۸۰/۲	۱۴۵۷/۹	۱۷۴۲/۱	۱۴۳۴/۳	۱۵۹۸/۹	۱۶۴۷/۰	۱۱۵۷/۵	۶۴۲/۴
زمستان ۱۴۰۰	۱۵۳۳/۹	۱۵۲۹/۱	۱۸۵۶/۹	۱۵۱۳/۳	۱۶۳۴/۴	۱۸۷۰/۹	۱۲۶۰/۶	۶۵۱/۰
بهار ۱۴۰۱	۱۷۸۴/۱	۱۷۷۰/۶	۲۱۲۹/۷	۱۷۲۲/۳	۲۰۴۷/۵	۲۱۹۵/۲	۱۷۰۸/۰	۹۹۵/۲
تابستان ۱۴۰۱	۱۸۱۰/۶	۱۷۸۷/۵	۲۱۲۵/۶	۱۸۱۴/۴	۲۲۴۹/۵	۲۱۸۳/۳	۱۸۱۸/۶	۱۰۲۷/۲
پاییز ۱۴۰۱	۱۹۶۸/۴	۱۸۳۰/۱	۲۲۴۵/۹	۱۸۶۹/۵	۲۲۶۸/۹	۲۴۵۲/۸	۱۸۹۶/۹	۱۰۲۷/۲

ماخذ- مرکز آمار ایران، دفتر شاخص قیمت‌ها.

۸-۶- درصد تغییرات شاخص قیمت نهاده‌های ساختمان‌های مسکونی شهر تهران بر حسب گروه‌های اصلی (تورم سالانه) (درصد)

دوره	کل بخش ساختمان	سیمان، بتن، شن و ماسه	گچ و گچ‌کاری	انواع بلوک، سفال و آجر	موزاییک، کاشی و سرامیک	سنگ	آهن آلات، میلگرد و پروفیل درب، پنجره و نرده	چوب
۱۳۹۸	۳۵/۱	۴۸/۶	۴۳/۴	۵۳/۹	۴۵/۳	۳۴/۶	۲۸/۵	۴۲/۰
۱۳۹۹	۷۶/۴	۸۰/۳	۶۱/۹	۷۸/۲	۷۵/۶	۹۴/۷	۱۱۹/۶	۷۲/۴
۱۴۰۰	۵۵/۳	۸۰/۷	۵۳/۴	۵۷/۹	۶۱/۱	۸۱/۹	۴۶/۴	۵۱/۷
پاییز ۹۹	۵۹/۶	۵۶/۰	۴۸/۱	۶۲/۴	۵۶/۴	۶۷/۲	۱۰۵/۵	۵۱/۹
زمستان ۹۹	۷۶/۴	۸۰/۳	۶۱/۹	۷۸/۲	۷۵/۶	۹۴/۷	۱۱۹/۶	۷۲/۴
بهار ۱۴۰۰	۹۳/۵	۱۰۷/۸	۷۶/۳	۹۴/۰	۹۴/۷	۱۲۰/۳	۱۳۴/۲	۹۵/۱
تابستان ۱۴۰۰	۸۸/۴	۱۳۳/۶	۸۱/۷	۸۹/۴	۹۶/۸	۱۲۲/۰	۹۱/۴	۹۱/۶
پاییز ۱۴۰۰	۶۹/۹	۱۰۸/۹	۶۶/۶	۷۳/۰	۷۷/۹	۱۰۴/۴	۶۲/۲	۶۷/۶
زمستان ۱۴۰۰	۵۵/۳	۸۰/۷	۵۳/۸	۵۷/۹	۶۱/۱	۸۱/۹	۶۴/۴	۵۱/۷
بهار ۱۴۰۱	۴۴/۸	۶۸/۵	۴۵/۱	۴۶/۵	۵۰/۰	۵۷/۲	۲۸/۱	۳۹/۸
تابستان ۱۴۰۱	۳۶/۷	۴۳/۶	۳۸/۵	۴۳/۰	۴۱/۸	۴۳/۰	۱۸/۰	۳۳/۴
پاییز ۱۴۰۱	۳۴/۷	۳۷/۴	۳۸/۲	۳۹/۸	۳۸/۳	۳۳/۷	۱۴/۶	۳۲/۷

دوره	ایزوگام، قیرگونی و آسفالت	شیرالات بهداشتی	تأسیسات مکانیکی و انواع عایق حرارتی	پراق آلات درب و پنجره	نقاشی ساختمان	تأسیسات برقی	شیشه	خدمات
۱۳۹۸	۱۹/۴	۲۷/۸	۳۹/۲	۳۶/۵	۳۶/۷	۴۵/۰	۲۸/۹	۲۵/۲
۱۳۹۹	۷۴/۷	۶۰/۱	۹۲/۸	۶۶/۸	۵۳/۵	۷۲/۳	۴۳/۴	۳۵/۲
۱۴۰۰	۴۳/۱	۵۷/۴	۵۰/۹	۴۶/۴	۵۶/۴	۴۴/۹	۸۵/۴	۳۶/۸
پاییز ۹۹	۴۷/۱	۴۱/۸	۷۳/۰	۵۱/۵	۳۶/۳	۵۵/۲	۲۵/۵	۳۱/۳
زمستان ۹۹	۷۴/۷	۶۰/۱	۹۲/۸	۶۶/۸	۵۳/۵	۷۲/۳	۴۳/۴	۳۵/۲
بهار ۱۴۰۰	۹۶/۳	۸۱/۷	۱۰۸/۹	۸۰/۷	۷۴/۵	۸۶/۰	۶۴/۲	۳۹/۲
تابستان ۱۴۰۰	۹۰/۸	۸۲/۴	۹۴/۶	۷۵/۶	۷۸/۷	۸۲/۱	۷۸/۳	۴۰/۴
پاییز ۱۴۰۰	۶۱/۶	۶۹/۲	۶۷/۱	۵۸/۰	۶۷/۰	۵۸/۳	۹۱/۴	۳۸/۲
زمستان ۱۴۰۰	۴۳/۱	۵۷/۴	۵۰/۹	۶۴/۴	۵۶/۴	۴۴/۹	۸۵/۴	۳۶/۸
بهار ۱۴۰۱	۳۶/۸	۴۴/۸	۴۰/۶	۳۷/۹	۴۹/۸	۳۹/۷	۸۶/۳	۴۲/۸
تابستان ۱۴۰۱	۳۴/۸	۳۶/۷	۳۴/۸	۳۲/۹	۴۹/۵	۳۶/۶	۸۵/۲	۴۹/۰
پاییز ۱۴۰۱	۳۶/۳	۳۲/۴	۳۳/۶	۳۲/۷	۴۸/۵	۴۲/۷	۷۶/۶	۵۵/۳

ماخذ- مرکز آمار ایران، دفتر شاخص قیمت‌ها.

نمودار ۳-۶- درصد تغییرات شاخص قیمت نهاده‌های ساختمان‌های مسکونی شهر تهران بر حسب گروه‌های منتخب

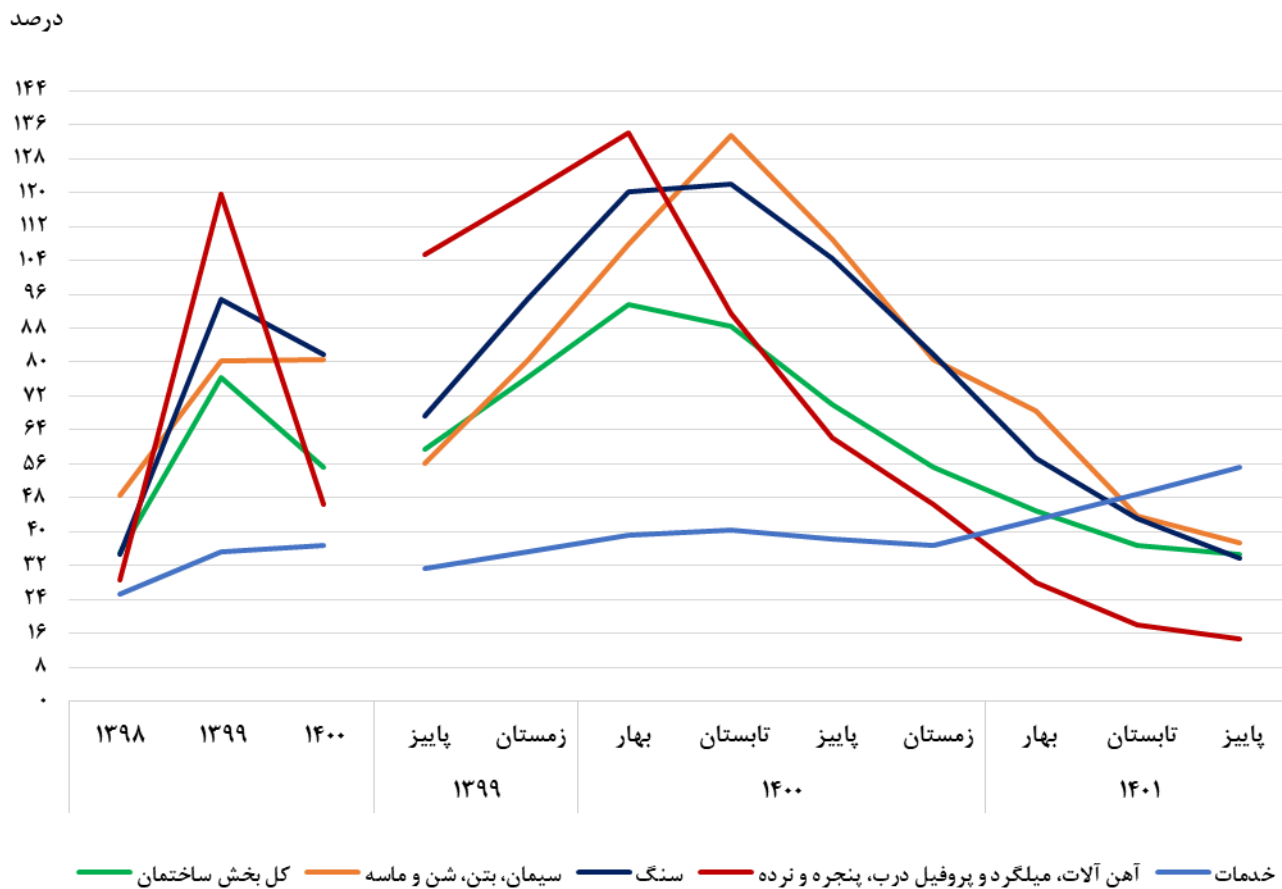

مبنا: جدول ۸-۶

وضع مالی دولت

تعاریف و مفاهیم

بودجه کل کشور: برنامه مالی دولت که برای یک سال مالی تهیه و حاوی پیش‌بینی درآمدها و سایر منابع تامین اعتبار و برآورد هزینه‌ها برای انجام عملیاتی است که منجر به نیل به سیاست‌ها و هدف‌های قانونی کشور می‌شود.

بودجه عمومی دولت: بودجه‌ای است که در آن، برای اجرای برنامه سالانه، منابع مالی لازم پیش‌بینی و اعتبارات هزینه‌ای (جاری) و تملک دارایی‌های سرمایه‌ای (عمرانی) دستگاه‌های اجرایی، تعیین می‌شود.

پرداختی‌های بودجه عمومی دولت: عبارت از کل هزینه‌های انجام‌شده توسط دولت اعم از هزینه‌ای (جاری) و تملک دارایی‌های سرمایه‌ای (عمرانی) از محل درآمدهای عمومی و اختصاصی در مدت یک سال مالی است.

دریافتی‌های بودجه عمومی دولت: تمامی وجوه تحت عنوان درآمد عمومی و درآمد اختصاصی، سایر منابع تأمین اعتبار و سایر وجوهی که به‌موجب قانون باید در حساب‌های خزانه‌داری کل متمرکز شود، دریافتی‌های بودجه عمومی دولت را تشکیل می‌دهد.

مالیات: عبارت است از پرداخت‌های اجباری و بلاعوض اشخاص حقیقی و حقوقی به دولت که مطابق قانون و در جهت اعمال حاکمیت و تامین مصارف عمومی صورت می‌گیرد.

درآمدهای مالیاتی: یکی از منابع درآمد دولت که تحت عنوان مالیات و عوارض طبق قوانین وصول و با عناوین اصلی مستقیم و غیرمستقیم طبقه‌بندی می‌شود.

مالیات‌های مستقیم: مالیاتی که بر درآمد و دارایی اشخاص حقیقی وضع می‌شود و قابلیت انتقال به دیگری را ندارد.

مالیات‌های غیر مستقیم: مالیاتی است که بر تولید، واردات، مصرف و فروش کالاها و خدمات وضع می‌شود و قابلیت انتقال به اشخاص دیگر را دارند.

مالیات بر کالا و خدمات: مالیاتی است که طبق قانون بر تولید، فروش و مصرف برخی از کالاها و خدمات وضع می‌شود.

مالیات بر واردات: شامل حقوق ورودی (حقوق پایه و سود بازرگانی) و تمام عوارضی است که بر اساس قوانین و مقررات از واردکنندگان کالا دریافت می‌گردد.

سایر درآمدها: شامل درآمدهای حاصل از مالکیت دولت، درآمدهای حاصل از فروش کالاها و خدمات، درآمدهای حاصل از جرائم و خسارات و درآمدهای متفرقه است.

دارایی‌های سرمایه‌ای: دارایی‌های یک واحد اقتصادی که عمر بیش از یک سال دارند.

فروش نفت و فرآورده‌های نفتی: منابع حاصل از فروش نفت و فرآورده‌های نفتی که پس از کسر سهم‌های قانونی به خزانه واریز می‌شود.

فروش سایر دارایی‌های سرمایه‌ای: منابع حاصل از فروش اموال منقول و غیرمنقول دولت که به خزانه واریز می‌شود.

سایر منابع تامین اعتبارات دولت: منابعی که تحت عنوان وام، انتشار اوراق قرضه، برگشتی از پرداختی سال‌های قبل و عناوین مشابه در قانون بودجه کل کشور پیش‌بینی می‌شود و ماهیت درآمد ندارد.

اعتبارات هزینه‌ای: اعتباراتی که برای تامین هزینه‌های جاری دولت و همچنین هزینه نگهداشت سطح فعالیت‌های اقتصادی و اجتماعی دولت پیش‌بینی می‌شود.

اعتبارات تملک دارایی‌های سرمایه‌ای: اعتباراتی که برای تامین هزینه‌های طرح‌های عمرانی پیش‌بینی می‌شود.

واگذاری دارایی‌های مالی: واگذاری دارایی‌های مالی شامل منابع مالی داخلی و خارجی جذب شده توسط دولت است. برخی از سرفصل‌های عمده عبارت‌اند از: فروش انواع اوراق اسلامی از جمله اوراق مشارکت و اسناد خزانه اسلامی، وصولی از محل واگذاری شرکت‌های دولتی، استفاده از تنخواه‌گردان خزانه، استفاده از تسهیلات خارجی.

تملک دارایی‌های سرمایه‌ای (عمرانی): اعتباری که برای تامین هزینه‌های طرح‌های عمرانی پیش‌بینی می‌شود.

تملک دارایی‌های مالی: تملک دارایی‌های مالی عموماً شامل بازپرداخت واگذاری‌های مالی ایجاد شده در دوره‌های قبل به‌خصوص در زمینه انتشار انواع اوراق اسلامی است.

تراز عملیاتی: تراز عملیاتی معیاری از ثبات عملیات جاری دولت است و از تفاضل پرداخت‌های هزینه‌ای از درآمدهای عمومی دولت به دست می‌آید. در واقع این تراز، میزان پوشش هزینه‌های جاری دولت توسط درآمدهای عمومی را نشان می‌دهد. در مقاطع فصلی حساب‌های تنخواه‌گردان مرتبط با پرداخت‌های هزینه‌ای نیز از درآمدهای دولت کسر می‌شود.

تراز عملیاتی و سرمایه‌ای: تراز عملیاتی و سرمایه‌ای دولت از مجموع تراز عملیاتی و خالص واگذاری دارایی‌های سرمایه‌ای (غیر مالی) به دست می‌آید. در واقع این تراز، با لحاظ خالص واگذاری دارایی‌های سرمایه‌ای (که از تفاضل واگذاری دارایی‌های سرمایه‌ای از تملک دارایی‌های سرمایه‌ای به دست می‌آید) که معمولاً عددی مثبت است، بخشی از رقم منفی تراز عملیاتی را جبران می‌کند. در مقاطع فصلی شامل حساب‌های تنخواه‌گردان مرتبط با تملک دارایی‌های سرمایه‌ای نیز است.

گزیده اطلاعات

- ❖ در فصل پاییز ۱۳۹۷ عملکرد منابع بودجه عمومی دولت برابر ۸۷۳۸۰۰ میلیارد ریال بوده است که از این میزان ۳۷۴۷۰۰ میلیارد ریال (۴۳ درصد) را درآمدهای جاری، ۲۶۴۷۰۰ میلیارد ریال (۳۰ درصد) را واگذاری دارایی سرمایه‌ای و ۲۳۴۴۰۰ میلیارد ریال (۲۷ درصد) را واگذاری دارایی مالی تشکیل می‌دهد. در این فصل سهم درآمدهای مالیاتی و درآمدهای نفتی در بودجه عمومی دولت به ترتیب برابر ۳۰/۶ و ۳۰/۲ درصد بوده است.
- ❖ در فصل پاییز ۱۳۹۷ عملکرد مصارف بودجه عمومی دولت برابر ۸۴۰۱۰۰ میلیارد ریال بوده است که از این میزان ۶۲۹۹۰۰ میلیارد ریال (۷۵ درصد) به اعتبارات هزینه‌ای (جاری) و ۵۴۶۰۰ میلیارد ریال (۶/۵ درصد) به تملک دارایی سرمایه‌ای (عمرانی) و ۱۵۵۶۰۰ میلیارد ریال (۱۸/۵ درصد) به تملک دارایی‌های مالی اختصاص یافته است.
- ❖ در نه ماهه سال ۱۴۰۱ درآمد مالیاتی دولت ۳۴۸۷۳۷۷/۲ میلیارد ریال بوده است که نسبت به دوره مشابه سال قبل ۵۹/۵ درصد رشد داشته است.

۷-۱- منابع بودجه عمومی دولت

(میلیارد ریال)

واگذاری دارایی مالی	واگذاری دارایی سرمایه‌ای		درآمدهای جاری				جمع	دوره
	سایر	درآمدهای نفتی	سایر درآمدها	مالیات‌های غیر مستقیم		مالیات‌های مستقیم		
				مالیات بر واردات	مالیات بر کالاها و خدمات			
۲۱۹۷۵۴	۳۲۲۵	۶۷۰۳۵۴	۳۳۱۸۵۵	۱۱۵۵۴۲	۲۴۶۷۴۷	۴۲۹۶۰۱	۲۰۱۷۰۷۸	۱۳۹۴
۶۲۸۱۴۴	۳۹۸۱	۷۳۸۸۱۹	۴۴۵۹۵۱	۱۸۲۹۳۸	۳۳۷۹۱۲	۴۹۳۸۵۴	۲۸۳۱۵۹۸	۱۳۹۵
۶۰۱۷۳۸	۳۶۵۱	۹۱۹۲۲۶	۵۱۷۲۸۲	۲۲۶۷۱۴	۴۰۰۱۸۱	۵۳۱۴۸۵	۳۲۰۰۲۷۸	۱۳۹۶
۲۸۴۱۶۷	۱۲۳۵	۳۱۶۹۰۱	۲۱۵۶۹۵	۱۰۷۴۶۵	۱۰۶۴۷۱	۱۴۵۸۰۶	۱۱۷۷۷۴۱	زمستان ۹۵
۱۸۴۴۰۴	۸۱۱	۱۸۸۸۷۴	۵۴۵۴۰	۱۷۹۹۸	۷۰۳۳۵	۹۳۵۳۲	۶۱۰۴۹۴	بهار ۹۶
۶۸۸۶۰	۱۴۴۲	۲۵۷۷۵۲	۸۲۰۹۴	۲۳۱۸۰	۸۷۷۸۴	۱۳۸۳۷۸	۶۵۹۴۹۱	تابستان ۹۶
۳۴۸۱۲۲	۶۸۵	۱۹۲۹۲۴	۱۳۲۸۴۹	۴۵۹۸۰	۱۰۲۱۸۱	۱۰۴۴۱۹	۹۲۷۱۶۲	پاییز ۹۶
۳۵۲	۷۱۲	۲۷۹۶۷۶	۲۴۷۷۹۸	۱۳۹۵۵۶	۱۳۹۸۸۱	۱۹۵۱۵۶	۱۰۰۳۱۳۱	زمستان ۹۶
۲۹۰۰۷۴	۳۶۷	۳۲۵۹۹۲	۳۸۳۱۷	۳۶۸۶۳	۹۷۹۹۸	۹۱۰۲۹	۸۸۰۶۴۱	بهار ۹۷
۱۲۹۱۸۳	۱۱۰۶	۳۰۴۵۷۲	۹۲۹۱۹	۳۷۰۷۸	۱۰۳۹۳۹	۱۳۶۵۲۸	۸۰۵۳۲۵	تابستان ۹۷
۲۳۴۴۰۰	۱۱۰۰	۲۶۳۶۰۰	۱۰۶۹۰۰	۲۵۵۰۰	۱۰۳۴۰۰	۱۳۸۹۰۰	۸۷۳۸۰۰	پاییز ۹۷
...	زمستان ۹۷ ^(۱)

(۱) از فصل زمستان ۱۳۹۷ اطلاعات از طرف سازمان متولی ارائه نشده است.
 ماخذ- وزارت امور اقتصادی و دارایی.

۷-۲- تغییرات منابع بودجه عمومی دولت نسبت به دوره مشابه سال قبل

(درصد)

واگذاری دارایی مالی	واگذاری دارایی سرمایه‌ای		درآمدهای جاری				جمع	دوره
	سایر	درآمدهای نفتی	سایر درآمدها	مالیات‌های غیر مستقیم		مالیات‌های مستقیم		
				مالیات بر واردات	مالیات بر کالاها و خدمات			
۲۶/۵	۱۹/۴	۶/۵	۲۳/۹	-۱۳/۴	۱۳/۷	۱۹/۶	۱۳/۱	۱۳۹۴
۱۸۵/۵	۲۳/۴	۱۰/۲	۳۴/۴	۵۸/۳	۳۶/۹	۱۵/۰	۴۰/۴	۱۳۹۵
-۴/۲	-۸/۳	۲۴/۴	۱۶/۰	۲۳/۹	۱۸/۴	۷/۶	۱۳/۰	۱۳۹۶
۹۱۹/۰	۱۵/۹	۴۵/۷	۶۲/۸	۷۳/۶	۴۲/۵	-۱/۰	۷۷/۷	زمستان ۹۵
۱۱/۷	۱۴/۱	۳۳۳/۲	۱۰۷/۰	۶۱/۸	-۳/۳	-۷/۴	۴۵/۲	بهار ۹۶
-۳۷/۰	۵۱/۸	۲۷/۹	-۳۶/۹	-۲۱/۰	۱۶/۲	-۳/۴	-۴/۴	تابستان ۹۶
۳۹۹/۷	-۳۶/۸	۹/۱	۸۰/۲	۳۱/۳	۲۲/۹	۰/۷	۷۰/۷	پاییز ۹۶
-۹۹/۹	-۴۲/۳	-۱۱/۷	۱۴/۹	۲۹/۹	۳۱/۴	۳۳/۸	-۱۴/۸	زمستان ۹۶
۵۷/۳	-۵۴/۷	۷۲/۶	-۲۹/۷	۱۰۴/۸	۳۹/۳	-۲/۷	۴۴/۳	بهار ۹۷
۸۷/۶	-۲۳/۳	۱۸/۲	۱۳/۲	۶۰/۰	۱۸/۴	-۱/۳	۲۲/۱	تابستان ۹۷
-۳۲/۷	۶۰/۶	۳۶/۶	-۱۹/۵	-۴۴/۵	۱/۲	۳۳/۰	-۵/۸	پاییز ۹۷
...	زمستان ۹۷

ماخذ- وزارت امور اقتصادی و دارایی.

۳-۷- مصارف بودجه عمومی دولت (میلیارد ریال)

دوره	جمع	اعتبارات هزینه‌ای (جاری)	تملك دارایی سرمایه‌ای (عمرانی)	تملك دارایی مالی
۱۳۹۴	۲۰۱۷۰۷۷	۱۷۰۶۸۸۵	۲۷۱۹۹۰	۳۸۲۰۲
۱۳۹۵	۲۸۳۱۵۹۷	۲۰۷۲۳۴۵	۳۸۶۵۹۸	۳۷۲۶۵۴
۱۳۹۶	۳۲۰۰۲۷۸	۲۴۲۹۳۸۹	۴۳۹۲۱۳	۳۳۱۶۷۶
زمستان ۹۵	۱۱۹۸۰۵۷	۶۷۲۱۴۱	۲۲۸۳۰۷	۲۹۷۶۰۹
بهار ۹۶	۵۶۶۷۱۷	۵۶۸۸۰۶	۸۲۴۷	۹۶۶۴
تابستان ۹۶	۶۵۸۵۹۰	۵۲۶۱۰۴	۷۰۰۰۰	۶۲۴۸۶
پاییز ۹۶	۹۲۸۰۴۷	۵۶۰۲۹۳	۲۲۳۹۵۱	۱۴۳۸۰۳
زمستان ۹۶	۱۰۴۶۹۲۵	۷۹۴۱۸۶	۱۳۷۰۱۵	۱۱۵۷۲۴
بهار ۹۷	۸۱۴۷۷۷	۵۸۸۰۷۷	۲۲۶۷۰۰	.
تابستان ۹۷	۸۰۸۵۹۴	۷۲۱۸۶۵	۳۹۷۲۷	۴۷۰۰۲
پاییز ۹۷	۸۴۰۱۰۰	۶۲۹۹۰۰	۵۴۶۰۰	۱۵۵۶۰۰
زمستان ۹۷ ^(۱)

(۱) از فصل زمستان ۱۳۹۷ اطلاعات از طرف سازمان متولی ارائه نشده است.

ماخذ- وزارت امور اقتصادی و دارایی.

۴-۷- تغییرات مصارف بودجه عمومی دولت نسبت به دوره مشابه سال قبل (درصد)

دوره	جمع	اعتبارات هزینه‌ای (جاری)	تملك دارایی سرمایه‌ای (عمرانی)	تملك دارایی مالی
۱۳۹۴	۱۳/۱	۱۸/۷	-۹/۲	-۱۵/۹
۱۳۹۵	۴۰/۴	۲۱/۴	۴۲/۱	۸۷۵/۵
۱۳۹۶	۱۳/۰	۱۷/۲	۱۳/۶	-۱۱/۰
زمستان ۹۵	۷۰/۷	۱۲/۷	۲۳۴/۱	۷۰۰/۵
بهار ۹۶	۵۱/۲	۴۸/۸	۴۸۹/۱	۱۱۱/۵
تابستان ۹۶	-۸/۴	-۹/۶	-۴۲/۱	۳۰۲/۷
پاییز ۹۶	۷۰/۹	۲۴/۷	۵۲۲/۳	۱۶۱/۷
زمستان ۹۶	-۱۲/۶	۱۸/۲	-۴۰/۰	-۶۱/۱
بهار ۹۷	۴۳/۸	۷/۲	۲۶۴۸/۹	-۱۰۰/۰
تابستان ۹۷	۲۲/۸	۳۷/۲	-۴۲/۳	-۲۴/۸
پاییز ۹۷	-۹/۵	۱۲/۴	-۷۵/۶	۸/۲
زمستان ۹۷

ماخذ- وزارت امور اقتصادی و دارایی.

نمودار ۷-۱- ترکیب منابع بودجه عمومی دولت

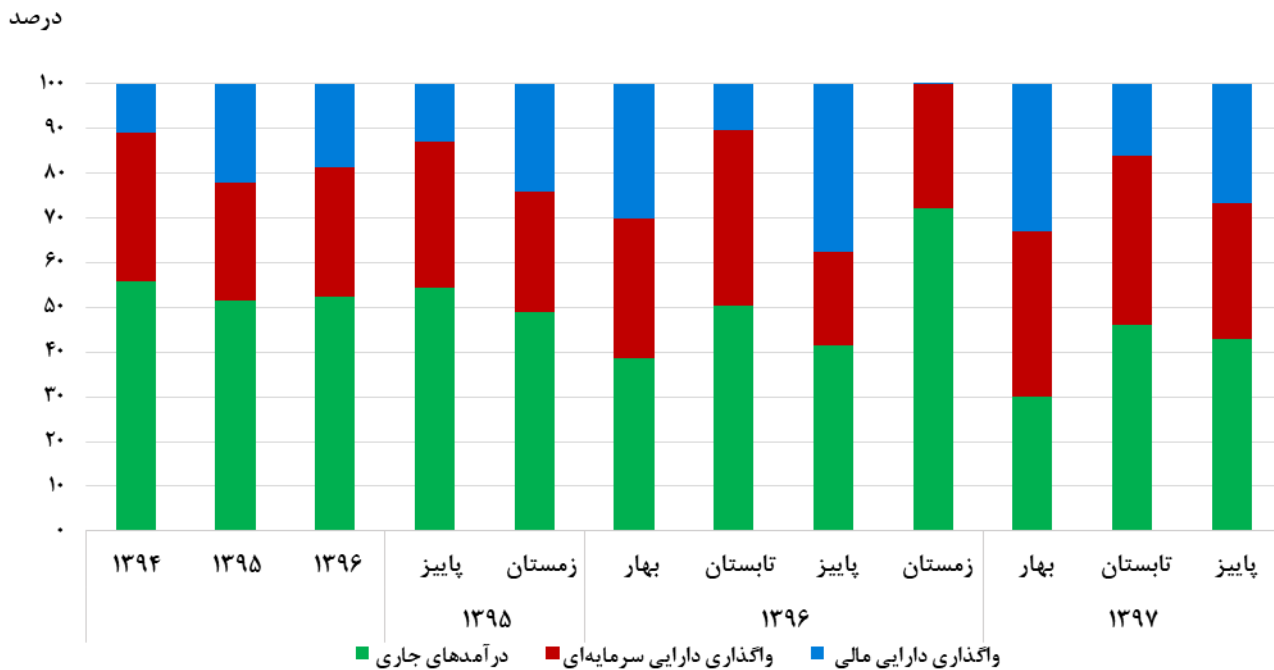

منبع: جدول ۷-۱

نمودار ۷-۲- ترکیب مصارف بودجه عمومی دولت

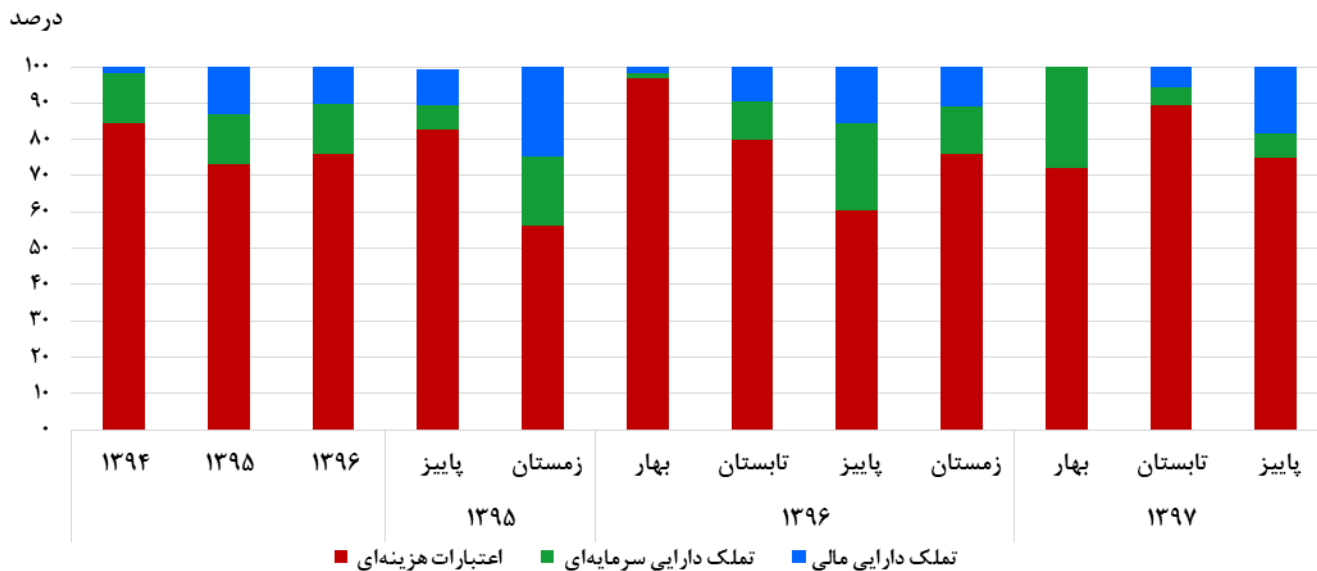

منبع: جدول ۷-۲

۷-۵- عملکرد درآمدهای مالیاتی دولت

(میلیارد ریال)

مالیات بر کالا و خدمات	مالیات‌های مستقیم				کل مالیات‌ها	دوره
	مالیات بر ثروت	مالیات بر درآمد	مالیات بر اشخاص حقوقی	جمع		
۵۸۹۹۰۲/۰	۸۳۸۶۷/۰	۳۱۲۷۷۲/۰	۴۲۵۵۵۴/۰	۸۲۲۱۶۳/۰	۱۴۱۲۰۶۵/۰	۱۳۹۸
۷۳۳۶۴۱/۸	۲۲۳۰۳۴/۹	۳۹۸۲۱۵/۹	۵۶۴۵۵۴/۰	۱۱۹۵۸۰۵/۰	۱۹۲۸۴۴۶/۸	۱۳۹۹
۱۷۱۱۲۰/۲	۱۴۱۸۹۱/۸	۵۷۳۸۹۱/۱	۱۱۷۲۲۱۵/۸	۱۸۸۷۹۹۸/۸	۳۰۵۹۱۱۹/۰	۱۴۰۰
۵۰۷۹۴۳/۸	۱۷۴۶۱۹/۸	۲۷۸۶۸۷/۳	۴۰۵۴۳۱/۰	۸۵۸۷۳۸/۱	۱۳۶۶۶۸۱/۹	نه ماهه ۹۹
۷۳۳۶۴۱/۸	۲۲۳۰۳۴/۹	۳۹۸۲۱۵/۹	۵۶۴۵۵۴/۲	۱۱۹۵۸۰۵/۰	۱۹۲۹۴۴۶/۸	دوازده ماهه ۹۹
۲۶۸۴۳۸/۳	۲۳۴۹۹/۱	۱۱۴۰۲۴/۰	۱۸۱۹۹۶/۶	۳۱۹۵۱۹/۷	۵۸۷۹۵۸/۰	سه ماهه اول ۱۴۰۰
۵۱۵۹۰۰/۵	۶۳۶۰۵/۳	۳۴۷۴۴۳/۷	۴۵۸۲۴۳/۹	۸۶۹۲۹۲/۹	۱۳۸۵۱۹۳/۴	شش ماهه اول ۱۴۰۰
۸۲۶۰۳۴/۵	۹۸۷۸۰/۱	۴۶۵۱۶۴/۹	۷۹۷۱۱۶/۶	۱۳۶۱۰۶۱/۶	۲۱۸۷۰۹۶/۲	نه ماهه ۱۴۰۰
۱۱۷۱۱۲۰/۳	۱۴۱۸۹۱/۸	۵۷۳۸۹۱/۲	۱۱۷۲۲۱۵/۸	۱۸۸۷۹۹۸/۸	۳۰۵۹۱۱۹/۰	دوازده ماهه ۱۴۰۰
۴۰۷۳۹۴/۰	۳۹۰۰۷/۹	۱۵۵۷۶۴/۲	۳۷۳۳۷۴/۱	۵۶۸۱۴۶/۲	۹۷۵۵۴۰/۳	سه ماهه اول ۱۴۰۱
۸۲۰۲۸۵/۰	۸۴۶۵۴/۰	۴۰۵۳۸۸/۳	۹۹۴۸۶۸/۶	۱۴۸۴۹۱۰/۹	۲۳۰۵۱۹۵/۹	شش ماهه اول ۱۴۰۱
۱۲۸۷۷۳۳/۰	۱۳۰۰۱۱/۳	۶۲۴۶۱۶/۹	۱۴۴۵۰۱۵/۹	۲۱۹۹۶۴۴/۱	۳۴۸۷۳۷۷/۲	نه ماهه ۱۴۰۱

(۱) مبلغ ۱۵۳۴۷۸۰۲ میلیون ریال بابت اوراق تسویه در عملکرد سال ۱۳۹۷ منظور شده است.
 ماخذ- سازمان امور مالیاتی کشور.

۷-۶- تغییرات عملکرد درآمدهای مالیاتی دولت نسبت به دوره مشابه سال قبل

(درصد)

مالیات بر کالا و خدمات	مالیات‌های مستقیم				کل مالیات‌ها	دوره
	مالیات بر ثروت	مالیات بر درآمد	مالیات بر اشخاص حقوقی	جمع		
۳۲/۰	۱۲۱/۹	۶۳/۶	۲/۲	۲۷/۴	۲۹/۳	۱۳۹۸
۲۴/۴	۱۶۵/۹	۲۷/۳	۳۲/۷	۴۵/۴	۳۶/۶	۱۳۹۹
۵۹/۶	-۳۶/۴	۴۴/۱	۱۰۷/۶	۵۷/۹	۸۵/۵	۱۴۰۰
۱۷/۶	۲۳۱/۷	۳۰/۴	۴۰/۶	۵۴/۸	۳۸/۵	نه ماهه ۹۹
۲۴/۴	۱۷۷/۹	۲۷/۳	۳۲/۷	۴۵/۴	۳۶/۶	دوازده ماهه ۹۹
۳۸/۰	-۶۶/۶	-۸/۶	۴۸/۲	۰/۵	۱۴/۸	سه ماهه اول ۱۴۰۰
۷۰/۴	-۵۰/۸	۸۰/۳	۱۰۱/۴	۵۸/۲	۶۲/۵	شش ماهه اول ۱۴۰۰
۶۲/۶	-۴۳/۴	۶۷/۰	۹۶/۶	۵۸/۵	۶۰/۰	نه ماهه ۱۴۰۰
۵۹/۶	-۳۹/۱	۴۴/۱	۱۰۷/۶	۵۷/۹	۵۸/۵	دوازده ماهه ۱۴۰۰
۵۱/۸	۶۶/۰	۳۶/۶	۱۰۵/۲	۷۷/۸	۶۵/۹	سه ماهه اول ۱۴۰۱
۵۹/۰	۳۳/۱	۱۶/۷	۱۱۷/۱	۷۰/۸	۶۶/۴	شش ماهه اول ۱۴۰۱
۵۵/۹	۳۱/۶	۳۴/۲	۸۱/۳	۶۱/۶	۵۹/۵	نه ماهه ۱۴۰۱

ماخذ- سازمان امور مالیاتی کشور.

متغیرهای پولی و اعتباری

تعاریف و مفاهیم

پایه پولی: پایه پولی یکی از متغیرهای بسیار مهم پولی است که به آن پول پر قدرت هم می‌گویند، زیرا هرگونه افزایش در پایه پولی منجر به افزایش چند برابر آن (معادل ضریب فزاینده نقدینگی) در نقدینگی می‌شود. پایه پولی که بر اساس ترازنامه بانک مرکزی تهیه می‌شود دارای دو وجه است که عبارت‌اند از منابع و مصارف. شایان ذکر است منابع و مصارف پایه پولی با یکدیگر برابر هستند.

نقدینگی: شامل اسکناس و مسکوک در دست اشخاص و سپرده‌های دیداری و غیر دیداری بخش غیردولتی نزد بانک‌ها است.

پول (M_1): بخشی از نقدینگی است که از درجه نقدشوندگی بالایی برخوردار است و در ایران، شامل سپرده‌های دیداری بخش غیردولتی نزد بانک‌ها و اسکناس و مسکوک در دست اشخاص است.

شبه پول: به آن قسمت از سپرده‌های بخش غیردولتی نزد بانک‌ها که از درجه نقدینگی کمتری، نسبت به سپرده‌های دیداری بخش غیردولتی برخوردار است، اطلاق می‌شود. در حال حاضر، شبه پول شامل سپرده‌های سرمایه‌گذاری مدت‌دار، سپرده‌های قرض‌الحسنه پس‌انداز و سپرده‌های متفرقه است.

دارایی‌های خارجی سیستم بانکی: شامل طلا و ارز پشتوانه سهام ایران در موسسات بین‌المللی، طلا و ارز آزاد است.

سپرده‌های دیداری: به سپرده‌هایی اطلاق می‌شود که بانک در برابر دارنده آن متعهد است به محض رؤیت چک از طرف او، وجه سپرده را به میزانی که در چک قید شده است، بپردازد. به سپرده‌های دیداری، سپرده‌های قرض‌الحسنه جاری نیز گفته می‌شود.

سپرده‌های سرمایه‌گذاری مدت‌دار: به سپرده‌هایی اطلاق می‌شود که بانک‌ها به صورت سپرده‌های سرمایه‌گذاری کوتاه‌مدت یا بلندمدت، از مردم قبول می‌کنند. بانک‌ها در مورد سپرده‌های سرمایه‌گذاری مدت‌دار، فقط به‌عنوان وکیل سپرده‌گذار عمل می‌کنند و منافع حاصل از این سپرده‌ها، طبق عقود اسلامی مورد استفاده قرار می‌گیرد. منافع بر اساس عقد قراردادی بین سپرده‌گذار و بانک، تقسیم می‌شود.

سپرده‌های غیر دیداری: بخشی از نقدینگی است که از درجه نقد شونده‌گی کمتری نسبت به پول برخوردار است و شامل مجموع وجوه در حساب‌های قرض‌الحسنه پس‌انداز و سرمایه‌گذاری مدت‌دار است.

سپرده‌های قانونی: درصد معینی از سپرده‌های دیداری و غیردیداری مردم نزد بانک‌ها است که باید مطابق قانون، در بانک مرکزی جمهوری اسلامی ایران نگهداری شود.

سپرده‌های قرض‌الحسنه پس‌انداز: به سپرده‌هایی اطلاق می‌شود که سودی به آن‌ها تعلق نمی‌گیرد، ولی طبق قانون، بانک‌ها می‌توانند به‌منظور جذب و تجهیز این‌گونه سپرده‌ها، به‌قید قرعه جوایز ثابت نقدی و یا جنسی به سپرده‌گذاران اعطا کنند.

گزیده اطلاعات

- ❖ در پایان فصل پاییز ۱۴۰۱ جمع کل منابع پایه پولی برابر ۷۶۶۳/۱ هزار میلیارد ریال بوده است که نسبت به پایان سال قبل، ۲۶/۹ درصد رشد داشته است. همچنین در پایان این فصل جمع کل نقدینگی کشور به ۵۹۰۵۶/۱ هزار میلیارد ریال رسیده است که نسبت به پایان سال ۱۴۰۰، ۲۲/۲ درصد رشد داشته است.
- ❖ در فصل تابستان ۱۴۰۱ جمع کل سپرده‌های سیستم بانکی در پایان دوره برابر ۵۵۰۳۱/۱ هزار میلیارد ریال بوده است که ۲۱/۵ درصد را سپرده‌های دیداری، ۴۱/۸ درصد را سپرده‌های سرمایه‌گذاری بلندمدت، ۲۶/۸ درصد را سپرده‌های سرمایه‌گذاری کوتاه‌مدت، ۶/۹ درصد را سپرده‌های قرض‌الحسنه پس‌انداز و ۲/۹ درصد را سایر سپرده‌ها تشکیل می‌دهند.
- ❖ در فصل پاییز ۱۴۰۱ جمع کل تسهیلات پرداختی بانک‌ها و موسسات اعتباری در پایان دوره ۲۵۰۱۲/۳ هزار میلیارد ریال بوده است که از این میزان ۷/۸ درصد به بخش کشاورزی، ۳۵/۵ درصد به بخش صنعت و معدن، ۷/۲ درصد به بخش ساختمان و مسکن، ۴۹/۵ درصد به بخش بازرگانی، خدمات و متفرقه پرداخت شده است.

۸-۱- پایه پولی و ضریب فزاینده نقدینگی در پایان دوره

ضریب فزاینده نقدینگی	پایه پولی بر حسب مصارف (هزار میلیارد ریال)				پایه پولی بر حسب منابع (هزار میلیارد ریال)					دوره
	اسکناس و مسکوک در جریان	سپرده‌های دیداری بانک‌ها نزد بانک مرکزی	سپرده‌های قانونی بانک‌ها نزد بانک مرکزی	پایه پولی	خالص سایر اقلام	بدهی بانک‌ها به بانک مرکزی	خالص بدهی بخش دولتی به بانک مرکزی	خالص دارایی‌های خارجی بانک مرکزی	پایه پولی	
۷/۰۰	۷۰/۱۴	۲۲۲/۴	۲۶۰۴/۷	۳۵۲۸/۵	-۱۲۱۰/۴	۱۱۰۶/۹	۱۵۶/۳	۳۴۷۵/۷	۳۵۲۸/۵	۱۳۹۸
۷/۵۸	۸۰۲/۶	۲۳۶/۵	۳۵۴۹/۸	۴۵۸۸/۹	-۱۰۶۱/۴	۱۱۷۱/۴	-۲۲۴/۸	۴۷۰۳/۷	۴۵۸۸/۹	۱۳۹۹
۸/۰۰	۹۷۵/۴	۱۰۵/۷	۴۹۵۸/۶	۶۰۳۹/۷	-۲۳۷/۸	۱۴۶۲/۷	-۸۶۷/۲	۵۶۸۲/۰	۶۰۳۹/۷	۱۴۰۰
۷/۶۸	۷۱۷/۲	۱۴۴/۰	۳۲۱۴/۲	۴۰۷۵/۴	-۱۱۵۴/۳	۱۲۶۸/۴	۱۲۳/۰	۳۸۳۸/۳	۴۰۷۵/۴	پاییز ۹۹
۷/۵۷	۸۰۲/۶	۲۳۶/۵	۳۵۴۹/۸	۴۵۸۸/۹	-۱۰۶۱/۴	۱۱۷۱/۴	-۲۲۴/۸	۴۷۰۳/۷	۴۵۸۸/۹	زمستان ۹۹
۷/۳۹	۸۰۸/۶	۳۵۵/۹	۳۸۴۴/۵	۵۰۰۹/۰	-۱۳۲۴/۵	۱۱۳۴/۴	۴۰۸/۲	۴۷۹۰/۹	۵۰۰۹/۰	بهار ۱۴۰۰
۷/۸۴	۸۲۱/۶	۹۸/۲	۴۲۶۹/۴	۵۱۸۹/۲	-۱۰۷۷/۵	۱۲۷۳/۵	۳۶/۹	۴۹۵۶/۳	۵۱۸۹/۲	تابستان ۱۴۰۰
۷/۹۰	۸۳۷/۷	۱۰۴/۵	۴۶۶۶/۴	۵۶۰۸/۶	-۴۷۰/۹	۱۵۳۷/۴	-۳۹۳/۶	۴۹۳۵/۷	۵۶۰۸/۶	پاییز ۱۴۰۰
۸/۰۰	۹۷۵/۴	۱۰۵/۷	۴۹۵۸/۶	۶۰۳۹/۷	-۲۲۳/۳	۱۴۶۳/۴	-۸۸۲/۴	۵۶۸۲/۰	۶۰۳۹/۷	زمستان ۱۴۰۰
۷/۹۷	۹۷۴/۷	۸۴/۰	۵۳۴۵/۰	۶۴۰۳/۷	-۶۳۷/۲	۱۴۵۰/۲	۱۴۰/۱	۵۴۵۰/۶	۶۴۰۳/۷	بهار ۱۴۰۱
۸/۱۰	۱۰۲۳/۲	۴۹/۷	۵۸۳۴/۴	۶۹۰۷/۳	-۲۵۰/۲	۱۶۶۰/۲	-۲۷۲/۷	۵۷۷۰/۰	۶۹۰۷/۳	تابستان ۱۴۰۱
۷/۷۱	۱۱۰۳/۰	۹۴/۲	۶۴۶۵/۹	۷۶۶۳/۱	-۱۰۱/۵	۲۷۲۳/۶	-۵۵۰/۵	۵۵۹۱/۵	۷۶۶۳/۱	پاییز ۱۴۰۱

ماخذ- بانک مرکزی جمهوری اسلامی ایران.

۸-۲- تغییرات پایه پولی و ضریب فزاینده نقدینگی در پایان دوره نسبت به پایان سال قبل (درصد)

ضریب فزاینده نقدینگی	پایه پولی بر حسب مصارف				پایه پولی بر حسب منابع					دوره
	اسکناس و مسکوک در جریان	سپرده‌های دیداری بانک‌ها نزد بانک مرکزی	سپرده‌های قانونی بانک‌ها نزد بانک مرکزی	پایه پولی	خالص سایر اقلام	بدهی بانک‌ها به بانک مرکزی	خالص بدهی بخش دولتی به بانک مرکزی	خالص دارایی‌های خارجی بانک مرکزی	پایه پولی	
-۱/۱	۱۰/۳	۲۰۴/۷	۳۳/۷	۳۲/۸	-۱۵/۶	-۱۹/۹	-۴۶/۵	۴۳/۸	۳۲/۸	۱۳۹۸
۸/۱	۱۴/۴	۶/۳	۳۶/۳	۳۰/۱	-۱۲/۳	۵/۸	-۲۴۳/۸	۳۵/۳	۳۰/۱	۱۳۹۹
۵/۶	۲۱/۵	-۵۵/۳	۳۹/۷	۳۱/۶	-۷۷/۶	۲۴/۹	۲۸۵/۸	۲۰/۸	۳۱/۶	۱۴۰۰
۹/۶	۲/۳	-۳۵/۳	۲۳/۴	۱۵/۵	۴/۶	۱۴/۶	-۲۱/۳	۱۰/۴	۱۵/۵	پاییز ۹۹
۸/۱	۱۴/۴	۶/۳	۳۶/۳	۳۰/۱	-۱۲/۳	۵/۸	-۲۴۳/۸	۳۵/۳	۳۰/۱	زمستان ۹۹
-۲/۳	۰/۷	۵۰/۵	۸/۳	۹/۲	-۲۴/۸	-۳/۲	۲۸۱/۶	۱/۹	۹/۲	بهار ۱۴۰۰
۳/۵	۲/۴	-۵۸/۵	۲۰/۳	۱۳/۱	-۱/۵	۸/۷	۱۱۶/۴	۵/۴	۱۳/۱	تابستان ۱۴۰۰
۴/۳	۴/۴	-۵۵/۸	۳۱/۵	۲۲/۲	۳۴۳/۷	۳۱/۲	۷۵/۱	۴/۹	۲۲/۲	پاییز ۱۴۰۰
۵/۶	۲۱/۵	-۵۵/۳	۳۹/۷	۳۱/۶	-۷۹/۰	۲۴/۹	۲۹۲/۵	۲۰/۸	۳۱/۶	زمستان ۱۴۰۰
-۰/۴	-۰/۱	-۲۰/۵	۷/۸	۶/۰	۱۶۸/۰	-۰/۹	-۱۱۶/۲	-۴/۱	۶/۰	بهار ۱۴۰۱
۱/۲	۴/۹	-۵۳/۰	۱۷/۷	۱۴/۴	۵/۲	۱۳/۵	-۶۸/۶	۱/۵	۱۴/۴	تابستان ۱۴۰۱
-۳/۷	۱۳/۱	-۱۰/۹	۳۰/۴	۲۶/۹	-۵۷/۳	۸۶/۲	-۳۶/۵	-۱/۶	۲۶/۹	پاییز ۱۴۰۱

ماخذ- بانک مرکزی جمهوری اسلامی ایران.

۸-۳- حجم نقدینگی در پایان دوره

(هزار میلیارد ریال)

نقدینگی بر حسب مصارف			نقدینگی بر حسب عوامل مؤثر بر عرضه آن					دوره	
سپرده‌های غیر دیداری (شبه پول)	پول (M ₁)		نقدینگی	خالص سایر اقلام	بدهی بخش غیر دولتی به سیستم بانکی	خالص بدهی بخش دولتی به سیستم بانکی	خالص دارایی‌های خارجی سیستم بانکی		نقدینگی
	سپرده‌های دیداری	اسکناس و مسکوک در دست اشخاص							
۲۰۴۴۸/۵	۳۶۶۱/۶	۶۱۱/۴	۲۴۷۲۱/۵	۳۱۳۳/۴	۱۴۱۶۲/۸	۲۷۹۳/۰	۴۶۳۲/۳	۲۴۷۲۱/۵	۱۳۹۸
۲۷۸۵۲/۱	۶۱۷۴/۶	۷۳۵/۰	۳۴۷۶۱/۷	۴۳۱۷/۷	۲۱۰۱۳/۷	۳۵۵۲/۸	۵۸۷۷/۵	۳۴۷۶۱/۷	۱۳۹۹
۳۸۴۵۸/۶	۹۰۰۱/۵	۸۶۴/۳	۴۸۳۲۴/۴	۵۰۱۵/۱	۳۱۴۴۶/۷	۳۴۲۴/۶	۸۴۳۸/۰	۴۸۳۲۴/۴	۱۴۰۰
۲۵۱۲۹/۹	۵۵۲۸/۱	۶۴۲/۲	۳۱۳۰۰/۲	۴۰۸۷/۵	۱۸۴۱۵/۹	۳۵۰۸/۶	۵۲۸۸/۲	۳۱۳۰۰/۲	پاییز ۹۹
۲۷۸۵۲/۱	۶۱۷۴/۶	۷۳۵/۰	۳۴۷۶۱/۷	۴۳۱۷/۷	۲۱۰۱۳/۷	۳۵۵۲/۸	۵۸۷۷/۵	۳۴۷۶۱/۷	زمستان ۹۹
۲۹۷۹۲/۱	۶۵۴۶/۹	۷۱۵/۰	۳۷۰۵۴/۰	۳۴۲۹/۶	۲۲۵۸۷/۵	۴۳۶۷/۰	۶۶۶۹/۹	۳۷۰۵۴/۰	بهار ۱۴۰۰
۳۲۵۱۱/۱	۷۴۳۷/۸	۷۲۷/۱	۴۰۶۷۶/۰	۳۸۹۶/۶	۲۵۶۲۲/۹	۴۱۵۷/۷	۶۹۹۸/۸	۴۰۶۷۶/۰	تابستان ۱۴۰۰
۳۵۴۹۰/۹	۸۰۴۰/۲	۷۳۸/۸	۴۴۲۶۹/۹	۵۳۵۶/۴	۲۸۴۳۰/۰	۳۵۰۲/۲	۶۹۸۱/۳	۴۴۲۶۹/۹	پاییز ۱۴۰۰
۳۸۴۵۸/۶	۹۰۰۱/۵	۸۶۴/۳	۴۸۳۲۴/۴	۵۰۱۵/۱	۳۱۴۴۶/۷	۳۴۲۴/۶	۸۴۳۸/۰	۴۸۳۲۴/۴	زمستان ۱۴۰۰
۳۹۷۸۱/۲	۱۰۴۰۷/۷	۸۶۰/۷	۵۱۰۴۹/۶	۴۷۲۰/۵	۳۳۱۰۱/۳	۴۷۷۰/۸	۸۴۵۷/۰	۵۱۰۴۹/۶	بهار ۱۴۰۱
۴۳۲۰۶/۸	۱۱۸۲۴/۳	۹۱۸/۲	۵۵۹۴۹/۳	۶۱۸۶/۳	۳۶۱۰۷/۶	۴۹۶۶/۰	۸۶۸۹/۴	۵۵۹۴۹/۳	تابستان ۱۴۰۱
۴۵۱۴۷/۷	۱۲۸۹/۴	۱۰۱۷/۰	۵۹۰۵۶/۱	۵۸۶۱/۴	۳۹۹۶۶/۰	۴۵۶۲/۸	۸۶۶۵/۹	۵۹۰۵۶/۱	پاییز ۱۴۰۱

ماخذ- بانک مرکزی جمهوری اسلامی ایران.

۸-۴- تغییرات حجم نقدینگی در پایان دوره نسبت به پایان سال قبل

(درصد)

نقدینگی بر حسب مصارف			نقدینگی بر حسب عوامل مؤثر بر عرضه آن					دوره	
سپرده‌های غیر دیداری (شبه پول)	پول (M ₁)		نقدینگی	خالص سایر اقلام	بدهی بخش غیر دولتی به سیستم بانکی	خالص بدهی بخش دولتی به سیستم بانکی	خالص دارایی‌های خارجی سیستم بانکی		نقدینگی
	سپرده‌های دیداری	اسکناس و مسکوک در دست اشخاص							
۲۸/۰	۵۸/۹	۱۱/۷	۳۱/۳	-	۲۳/۵	۱۰/۴	۴۶/۷	۳۱/۳	۱۳۹۸
۳۶/۲	۶۸/۶	۲۰/۲	۴۰/۶	-	۴۸/۴	۲۷/۲	۲۶/۹	۴۰/۶	۱۳۹۹
۳۸/۱	۴۵/۸	۱۷/۶	۳۹/۰	-	۴۹/۶	-۳/۲	۴۳/۶	۳۹/۰	۱۴۰۰
۲۲/۹	۵۱/۰	۵/۰	۲۶/۶	-	۳۰/۰	۲۵/۶	۱۴/۲	۲۶/۶	پاییز ۹۹
۳۶/۲	۶۸/۶	۲۰/۲	۴۰/۶	-	۴۸/۴	۲۷/۲	۲۶/۹	۴۰/۶	زمستان ۹۹
۷/۰	۶/۰	-۲/۷	۶/۶	-	۷/۵	۲۲/۹	۱۳/۵	۶/۶	بهار ۱۴۰۰
۱۶/۷	۲۰/۵	-۱/۱	۱۷/۰	-	۲۱/۹	۱۷/۰	۱۹/۱	۱۷/۰	تابستان ۱۴۰۰
۲۷/۴	۳۰/۲	۰/۵	۲۷/۴	-	۳۵/۳	-۱/۴	۱۸/۸	۲۷/۴	پاییز ۱۴۰۰
۳۸/۱	۴۵/۸	۱۷/۶	۳۹/۰	-	۴۹/۶	-۳/۲	۴۳/۶	۳۹/۰	زمستان ۱۴۰۰
۳/۴	۱۵/۶	-۰/۴	۵/۶	-	۵/۳	۳۹/۳	۰/۲	۵/۶	بهار ۱۴۰۱
۱۲/۳	۳۱/۴	۶/۲	۱۵/۸	-	۱۴/۸	۴۵/۰	۳/۰	۱۵/۸	تابستان ۱۴۰۱
۱۷/۴	۴۳/۲	۱۷/۷	۲۲/۲	-	۲۷/۱	۳۳/۲	۲/۷	۲۲/۲	پاییز ۱۴۰۱

ماخذ- بانک مرکزی جمهوری اسلامی ایران.

۵-۸- مانده سپرده‌ها و تسهیلات پرداختی سیستم بانکی در پایان دوره به تفکیک نوع (هزار میلیارد ریال)

دوره	مانده سپرده‌ها به تفکیک نوع سپرده									
	سپرده‌های دیداری	سرمایه‌گذاری بلندمدت	سرمایه‌گذاری کوتاه‌مدت	قرض الحسنه پس‌انداز	سایر سپرده‌ها	کل	کشاورزی	صنعت و معدن	مسکن و ساختمان	بازرگانی، خدمات و متفرقه
۱۳۹۸	۳۶۶۱/۶	۱۱۴۸۶/۹	۷۰۸۱/۱	۱۴۴۸/۱	۴۳۲/۴	۹۷۴۹/۹	۷۴۷/۵	۳۱۷۲/۴	۶۸۷/۰	۵۱۴۳/۱
۱۳۹۹	۶۱۷۴/۶	۱۴۷۹۵/۸	۱۰۱۴۹/۲	۲۲۶۸/۲	۶۳۸/۹	۱۸۹۸۹/۲	۱۲۶۵/۳	۵۷۹۷/۲	۱۰۴۸/۷	۱۰۸۷۸/۰
۱۴۰۰	۹۰۰۱/۵	۲۰۳۵۴/۴	۱۳۶۳۴/۷	۳۲۶۱/۷	۱۲۰۷/۴	۲۹۶۸۱/۶	۱۹۸۹/۸	۸۹۷۹/۵	۱۸۳۴/۵	۱۶۸۷۷/۸
پاییز ۹۹	۵۵۲۸/۱	۱۳۲۴۱/۶	۹۳۷۴/۲	۱۹۲۸/۶	۵۸۵/۵	۱۲۱۹۹/۴	۸۴۱/۴	۳۶۲۱/۱	۷۰۱/۶	۷۰۳۵/۲
زمستان ۹۹	۶۱۷۴/۶	۱۴۷۹۵/۸	۱۰۱۴۹/۲	۲۲۶۸/۲	۶۳۸/۹	۱۸۹۸۹/۲	۱۲۶۵/۳	۵۷۹۷/۲	۱۰۴۸/۷	۱۰۸۷۸/۰
بهار ۱۴۰۰	۶۵۴۶/۹	۱۶۰۴۵/۷	۱۰۷۰۹/۴	۲۲۹۲/۳	۷۴۴/۷	۴۹۷۶/۹	۲۸۵/۱	۱۵۷۶/۲	۲۳۰/۲	۲۸۸۵/۵
تابستان ۱۴۰۰	۷۴۳۷/۸	۱۷۴۰۹/۱	۱۱۶۶۸/۸	۲۵۴۱/۵	۸۹۱/۷	۱۲۴۱۰/۸	۸۷۹/۰	۳۷۲۷/۰	۶۲۷/۷	۷۱۷۷/۱
پاییز ۱۴۰۰	۸۰۴۰/۲	۱۸۸۷/۴	۱۲۸۰۴/۶	۲۷۸۳/۲	۱۰۲۸/۷	۲۰۱۹۵/۸	۱۴۷۰/۶	۶۱۰۸/۲	۱۰۵۹/۷	۱۱۵۵۷/۴
زمستان ۱۴۰۰	۹۰۰۱/۵	۲۰۳۵۴/۴	۱۳۶۳۴/۷	۳۲۶۱/۷	۱۲۰۷/۴	۲۹۶۸۱/۶	۱۹۸۹/۸	۸۹۷۹/۵	۱۸۳۴/۵	۱۶۸۷۷/۸
بهار ۱۴۰۱	۱۰۴۰۷/۷	۲۰۸۱۱/۲	۱۴۲۰۰/۲	۳۳۳۸/۸	۱۴۳۱/۰	۵۹۸۳/۸	۳۹۹/۲	۲۲۶۳/۷	۳۱۷/۲	۳۰۰۳/۸
تابستان ۱۴۰۱	۱۱۸۲۴/۳	۲۳۰۲۳/۴	۱۴۷۶۷/۶	۳۸۰۵/۵	۱۶۱۰/۳	۱۶۶۲۷/۳	۱۲۵۹/۹	۵۹۶۸/۰	۱۰۸۳/۶	۸۳۱۵/۸
پاییز ۱۴۰۱	***	***	***	***	***	۲۵۰۱۲/۳	۱۹۶۳/۴	۸۸۸۱/۲	۱۷۹۴/۸	۱۲۳۷۲/۹

ماخذ- بانک مرکزی جمهوری اسلامی ایران.

۶-۸- تغییرات مانده سپرده‌ها و تسهیلات پرداختی سیستم بانکی در پایان دوره به تفکیک نوع نسبت به دوره مشابه سال قبل (درصد)

دوره	مانده سپرده‌ها به تفکیک نوع سپرده									
	سپرده‌های دیداری	سرمایه‌گذاری بلندمدت	سرمایه‌گذاری کوتاه‌مدت	قرض الحسنه پس‌انداز	سایر سپرده‌ها	کل	کشاورزی	صنعت و معدن	مسکن و ساختمان	بازرگانی، خدمات و متفرقه
۱۳۹۸	۵۸/۹	۳۰/۶	۲۱/۱	۴۱/۱	۴۲/۲	۲۶/۰	۲۷/۸	۵۱/۸	-۳۳/۸	۲۷/۸
۱۳۹۹	۶۸/۶	۲۸/۸	۴۳/۳	۵۶/۶	۴۷/۸	۹۴/۸	۶۹/۳	۸۲/۷	۵۲/۷	۱۱۱/۵
۱۴۰۰	۴۵/۸	۳۷/۶	۳۴/۳	۴۳/۸	۸۹/۰	۱۰۲/۵	۵۷/۳	۵۴/۹	۷۴/۹	۵۵/۲
پاییز ۹۹	۷۷/۹	۲۰/۰	۴۶/۳	۶۶/۴	۵۱/۳	۹۴/۸	۵۸/۱	۹۰/۱	۵۲/۱	۱۰۹/۱
زمستان ۹۹	۶۸/۶	۲۸/۸	۴۳/۳	۵۶/۶	۴۷/۸	۹۴/۸	۶۹/۳	۸۲/۷	۵۲/۷	۱۱۱/۵
بهار ۱۴۰۰	-۸۳/۶	۳۳/۹	۴۱/۷	۴۸/۹	۵۶/۸	۱۲۱/۴	۹۵/۸	۱۱۳/۱	۶۸/۸	۱۳۵/۳
تابستان ۱۴۰۰	۳۷/۵	۴۴/۱	۳۵/۰	۴۹/۰	۷۰/۵	۷۸/۱	۷۶/۳	۷۵/۱	۵۹/۴	۸۱/۹
پاییز ۱۴۰۰	۴۵/۴	۴۲/۵	۳۶/۶	۴۴/۳	۷۵/۷	۶۵/۵	۷۴/۸	۶۸/۷	۵۱/۰	۶۴/۳
زمستان ۱۴۰۰	۴۵/۸	۳۷/۶	۳۴/۳	۴۳/۸	۸۹/۰	۱۰۲/۵	۵۷/۳	۵۴/۹	۷۴/۹	۵۵/۲
بهار ۱۴۰۱	۱۳۳۰/۹	۲۹/۷	۳۲/۶	۴۵/۷	۹۲/۲	۲۰/۲	۴۰/۰	۴۳/۶	۳۷/۸	۴/۱
تابستان ۱۴۰۱	۵۹/۰	۳۲/۲	۲۶/۶	۴۹/۷	۸۰/۶	۳۴/۰	۴۳/۳	۶۰/۱	۷۲/۶	۱۵/۹
پاییز ۱۴۰۱	***	***	***	***	***	۲۳/۸	۳۳/۵	۴۵/۴	۶۹/۴	۷/۱

ماخذ- بانک مرکزی جمهوری اسلامی ایران.

نمودار ۸-۱- حجم نقدینگی، پول و شبه پول

هزار میلیارد ریال

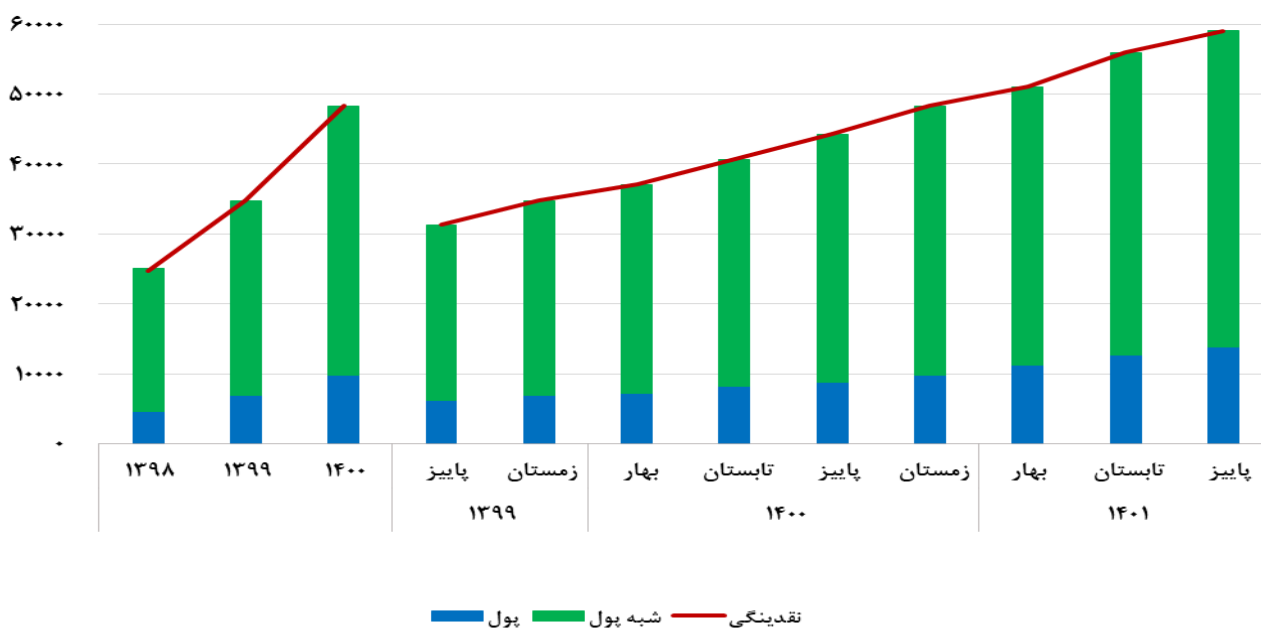

مینا: جدول ۸-۳

نمودار ۸-۲- رشد نقدینگی، پایه پولی و ضریب فزاینده نقدینگی نسبت به پایان سال قبل

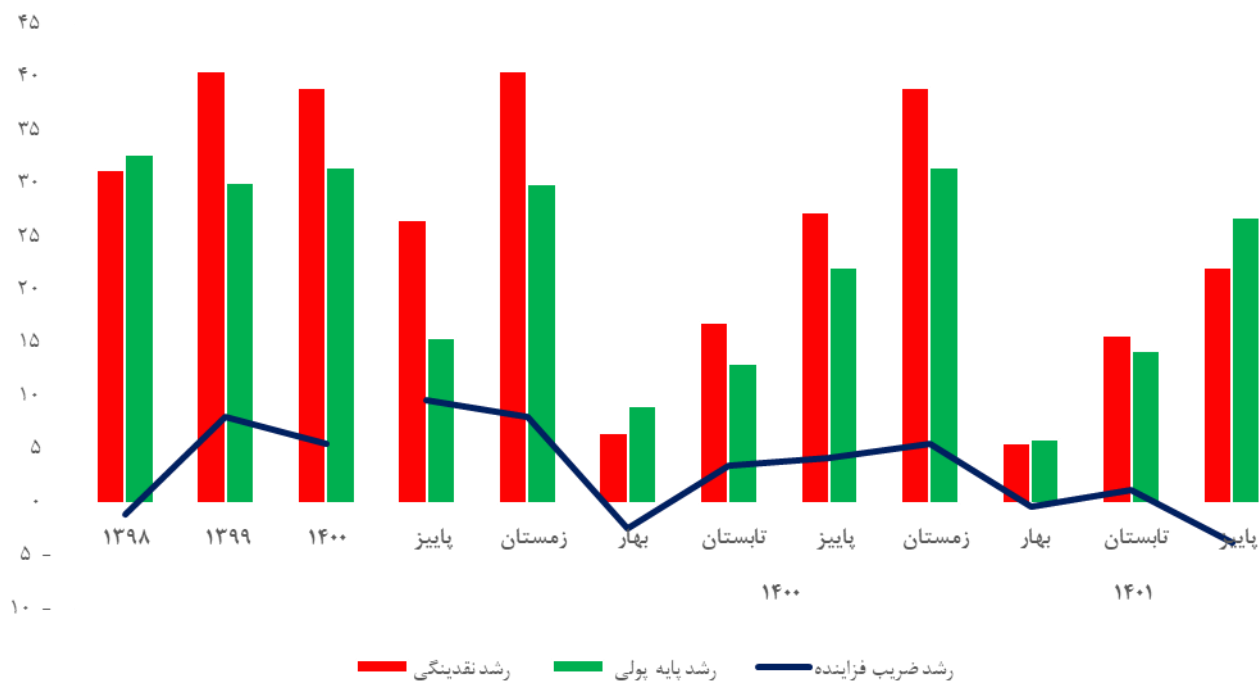

مینا: جداول ۸-۲ و ۸-۴

بورس و بیمه

تعاریف و مفاهیم

بورس اوراق بهادار: محل ملاقات بانکداران، بازرگانان و واسطه‌های اوراق بهادار، به‌منظور مبادله اوراق بهادار برای تأمین منابع مالی مورد نیاز بنگاه‌های تولیدی است.

ارزش بازار بورس اوراق بهادار یا فرا بورس: مجموع حاصل‌ضرب آخرین قیمت سهام شرکت‌های پذیرفته‌شده در بورس اوراق بهادار یا فرا بورس در تعداد سهام منتشرشده آن‌هاست.

ارزش معاملات بورس اوراق بهادار: ارزش اوراق بهادار مورد معامله در بورس اوراق بهادار که به‌صورت مجموع حاصل‌ضرب تعداد اوراق بهادار معامله‌شده در قیمت جاری آن محاسبه می‌شود.

حجم معاملات بورس اوراق بهادار: مجموع تعداد اوراق بهادار معامله شده در بورس اوراق بهادار است.

شاخص کل بورس اوراق بهادار: شاخصی که بیانگر روند سطح عمومی قیمت کل شرکت‌های پذیرفته‌شده در بورس اوراق بهادار است و تغییرات سطح عمومی قیمت‌ها را نسبت به تاریخ مبدا نشان می‌دهد.

شاخص مالی: عبارت است از میانگین وزنی نسبت‌های قیمتی سبد سهام شرکت‌های فعال در بخش‌های مالی (شرکت‌های سرمایه‌گذاری، شرکت‌های چند رشته‌ای صنعتی، بانک‌ها و موسسات اعتباری و ...) با وزنی برابر ارزش سهام آن‌ها در زمان پایه.

شاخص صنعت: عبارت است از میانگین وزنی نسبت‌های قیمتی سبد سهام شرکت‌های فعال در بخش‌های صنعتی با وزنی برابر ارزش سهام آن‌ها در زمان پایه.

بازار فرا بورس: بازاری در قالب شبکه الکترونیک یا غیر الکترونیک که معاملات اوراق بهادار در آن بر پایه مذاکرات صورت می‌گیرد.

ارزش معاملات فرابورس: ارزش اوراق بهادار مورد معامله در فرابورس که به صورت مجموع حاصلضرب تعداد اوراق بهادار معامله شده در قیمت جاری آن محاسبه می‌شود.

اوراق بدهی: منظور اوراق اسناد خزانه اسلامی، مشارکت، اجاره، رهنی، مرابحه و گواهی سپرده خاص و عام می‌باشد.

صندوق سرمایه‌گذاری قابل معامله: منظور صندوق‌های سرمایه‌گذاری در سهام، مختلط، زمین و ساختمان و نیز صندوق‌های سرمایه‌گذاری جسورانه می‌باشد.

بازار مشتقه: اوراق اختیار خرید و فروش سهام و اوراق بدهی است.

بورس کالا: بازاری متشکل و سازمان‌یافته که در آن کالا و اوراق بهادار مبتنی بر کالا توسط کارگزاران مورد داد و ستد قرار می‌گیرد.

ارزش معاملات بورس کالا: ارزش کالای مورد معامله در بورس کالا که به صورت مجموع حاصلضرب کالا در قیمت جاری آن محاسبه می‌شود.

قرارداد آتی: قراردادی است که فروشنده بر اساس آن متعهد می‌شود در سررسید معین، مقدار معینی از کالای مشخص را به قیمتی که الان تعیین می‌کنند، بفروشد و در مقابل طرف دیگر قرارداد متعهد می‌شود آن کالا را با آن مشخصات، خریداری کند.

بازار فیزیکی بورس انرژی: شامل گروه محصولات نفت و گاز، برق و سایر حامل‌های انرژی می‌باشد.

بازار مشتقه (تابلو سلف موازی استاندارد): در بازار مشتقه، داد و ستد کالاها و اوراق بهادار مبتنی بر کالا توسط کارگزاران مورد تأیید سازمان بورس و اوراق بهادار در قالب قراردادهای آتی، سلف موازی استاندارد و ... انجام می‌شود. بر اساس ساز و کار سلف موازی مقدار معینی از دارایی پایه به فروش می‌رسد که وجه قرارداد مذکور باید نقدی پرداخت و دارایی پایه در سررسید مشخصی در آینده تحویل شود.

بیمه: عقدی است که به موجب آن، یک طرف تعهد می‌کند در ازای پرداخت وجه از طرف دیگر، در صورت وقوع یا بروز حادثه، خسارت وارده بر وی را جبران نماید یا وجه معینی را بپردازد. متعهد را بیمه‌گر، طرف تعهد را بیمه‌گذار، وجهی را که بیمه‌گذار می‌پردازد، حق بیمه و آنچه را که بیمه می‌شود موضوع بیمه می‌نامند.

بیمه‌نامه: سندی کتبی مشتمل بر مشخصات و تعهدات بیمه‌گر و بیمه‌گذار و شرایط عقد بیمه است.

تعداد بیمه‌نامه صادره: کل تعداد بیمه‌نامه‌هایی است که توسط شرکت‌های بیمه، اعم از انفرادی و گروهی در هر رشته بیمه صادر می‌شود. این تعداد الحاقیه بیمه‌نامه‌هایی که قبلاً صادر شده‌اند را شامل نمی‌شود.

ضریب نفوذ بیمه: نسبت مجموع حق بیمه تولیدی موسسات بیمه در یک سال به تولید ناخالص داخلی کشور است.

تعداد موارد خسارت (پرداختی): بیانگر تعداد موارد (پرونده‌هایی) است که شرکت‌های بیمه در رشته‌ای بیمه‌ای خسارت پرداخت کرده‌اند.

ضریب خسارت: خسارت واقع شده نسبت به حق بیمه عاید شده بر حسب درصد است.

خسارت پرداختی: وجهی است که بیمه‌گر بعد از وقوع حادثه موضوع بیمه، جهت جبران خسارت به بیمه‌گذار پرداخت می‌کند.

نسبت خسارت بیمه: خسارت پرداختی نسبت به حق بیمه تولیدی بر حسب درصد است.

حق بیمه تولیدی: مجموع حق بیمه‌نامه‌هایی که طی دوره مورد بررسی توسط موسسات بیمه صادر شده‌اند.

گزیده اطلاعات

❖ در پایان فصل پاییز ۱۴۰۱ شاخص کل بورس اوراق بهادار تهران با ۱۰/۴ درصد افزایش نسبت به فصل گذشته به ۱۴۹۶۲۰۱ واحد رسیده است. در این فصل ارزش جاری بازار سهام با ۸/۵ درصد افزایش نسبت به فصل گذشته به رقم ۵۵۳۷۹۲۰۱ میلیارد ریال رسید.

همچنین ارزش کل معاملات بازار بورس اوراق بهادار ۴۱۴۳۷۹۰ میلیارد ریال بوده است که نسبت به فصل گذشته ۵۶/۵ درصد افزایش داشته است.

❖ در پایان پاییز ۱۴۰۱ شاخص کل فرابورس ایران با ۴/۲ درصد افزایش نسبت به فصل گذشته به ۱۹۱۷۳ واحد رسیده است. در این فصل ارزش بازار فرابورس با ۳/۸ درصد افزایش نسبت به فصل گذشته به ۱۸۸۴۵۵۲۳ میلیارد ریال رسیده است.

❖ در پایان فصل پاییز ۱۴۰۱ در بورس کالای ایران ارزش معاملات در بازار فیزیکی با ۱۴/۲ درصد افزایش نسبت به فصل گذشته به ۲۳۰۹۲۴۶ میلیارد ریال و در بازار معاملات آتی با ۴۵/۵ درصد افزایش نسبت به فصل گذشته به ۱۴۸۶۶۶ میلیارد ریال رسیده است.

❖ در پایان فصل تابستان ۱۴۰۱ در بورس انرژی در بازار فیزیکی ارزش معاملات با ۳۹/۹ درصد کاهش نسبت به فصل گذشته به ۲۶۱۷۱۶ میلیارد ریال و در بازار مشتقه ارزش معاملات با ۵۹/۹ درصد افزایش نسبت به فصل گذشته به ۴۹۵۶۸ میلیارد ریال رسیده است.

❖ در فصل پاییز ۱۴۰۱ ارزش حق بیمه تولیدی صنعت بیمه ۴۲۲۴۳۲ میلیارد ریال می‌باشد، که ۲۹/۵ درصد آن (۱۲۴۵۶۲ میلیارد ریال) به بخش دولتی و ۷۰/۵ درصد (۲۹۷۸۷۰ میلیارد ریال) به بخش غیر دولتی تعلق داشته است. از این تعداد بیمه‌نامه صادره ۱۶/۹ درصد (۷۱۴۲۴ میلیارد ریال) از نوع بیمه‌نامه زندگی و ۸۳/۱ درصد (۳۵۱۰۰۸ میلیارد ریال) از نوع بیمه‌نامه غیر زندگی بوده است.

۹-۱- شاخص های فعالیت بورس اوراق بهادار

شاخص قیمت	مقدار شاخص نهایی				ارزش بازار (میلیارد ریال)	تعداد شرکت	دوره
	شاخص قیمت (هم وزن)	شاخص صنعت	شاخص مالی	شاخص کل			
۱۳۶۶۹۹	۱۱۷۸۱۳	۴۵۸۰۳۲	۶۳۶۶۶۹	۵۱۲۹۰۰	۱۸۷۳۱۷۰۹	۴۰۲	۱۳۹۸
۳۴۰۴۹۲	۲۸۶۵۳۴	۱۱۵۴۲۹۳	۱۷۸۲۲۰۷	۱۳۰۷۷۰۷	۵۲۲۲۹۵۴۱	۳۶۹	۱۳۹۹
۳۳۵۹۰۱	۲۱۷۱۹۶	۱۲۶۰۸۹۶	۱۴۷۴۹۴۸	۱۳۶۷۲۵۰	۵۴۴۹۰۵۵۵	۳۸۰	۱۴۰۰
۳۷۶۰۶۵	۲۹۳۱۴۵	۱۲۶۴۵۳۲	۲۰۰۱۹۳۹	۱۴۳۹۱۲۴	۵۷۰۵۹۰۸۷	۳۶۷	پاییز ۹۹
۳۴۰۴۹۲	۲۸۶۵۳۴	۱۱۵۴۲۹۳	۱۷۸۲۲۰۷	۱۳۰۷۷۰۷	۵۲۲۲۹۵۴۱	۳۶۹	زمستان ۹۹
۳۰۱۸۶۷	۲۳۷۴۴۸	۱۰۲۷۵۸۹	۱۶۲۲۶۷۷	۱۱۶۸۶۶۵	۴۷۰۳۹۵۳۰	۳۷۴	بهار ۱۴۰۰
۳۴۶۱۴۶	۲۶۲۱۸۰	۱۲۶۹۸۹۹	۱۵۵۸۷۵۱	۱۳۸۶۴۵۱	۵۶۰۹۴۹۰۴	۳۷۹	تابستان ۱۴۰۰
۳۲۶۸۵۳	۲۱۹۰۲۵	۱۲۱۸۳۳۹	۱۴۰۴۳۰۴	۱۳۱۸۳۶۰	۵۲۶۹۴۸۹۳	۳۷۹	پاییز ۱۴۰۰
۳۳۵۹۰۱	۲۱۷۱۹۶	۱۲۶۰۸۹۶	۱۴۷۴۹۴۸	۱۳۶۷۲۵۰	۵۴۴۹۰۵۵۵	۳۸۰	زمستان ۱۴۰۰
۳۷۴۸۹۸	۲۵۸۸۰۳	۱۴۳۷۳۳۶	۱۵۳۴۶۹۶	۱۵۳۹۶۳۲	۶۱۰۰۶۸۱۹	۳۸۱	بهار ۱۴۰۱
۳۱۳۱۳۲	۲۳۶۶۳۲	۱۲۵۴۰۸۸	۱۴۲۷۷۹۷	۱۳۵۵۲۴۱	۵۱۰۶۲۲۶۰	۳۷۹	تابستان ۱۴۰۱
۳۴۰۹۱۵	۲۶۵۳۳۴	۱۴۰۳۵۴۵	۱۴۴۷۶۹۶	۱۴۹۶۲۰۱	۵۵۳۷۹۲۰۱	۳۷۷	پاییز ۱۴۰۱

۱) آمار تعداد شرکت ها از فصل تابستان ۹۹ به بعد "صرفاً بر اساس تعداد شرکت های بازار نقد ارائه میگردد (تعداد شرکت های بازار های ابزار نوین مالی ارائه نمی شود)
 ماخذ- شرکت بورس اوراق بهادار تهران.

۹-۲- تغییرات شاخص های فعالیت بورس اوراق بهادار نسبت به دوره قبل (درصد)

شاخص قیمت	مقدار شاخص نهایی				ارزش بازار	تعداد شرکت	دوره
	شاخص قیمت (هم وزن)	شاخص صنعت	شاخص مالی	شاخص کل			
۱۶۵/۳	۴۱۲/۰	۱۸۴/۴	۲۱۰/۲	۱۸۷/۱	۱۷۴/۳	۷/۲	۱۳۹۸
۱۴۹/۱	۱۴۳/۲	۱۵۲/۰	۱۷۹/۹	۱۵۵/۰	۱۷۸/۸	-۸/۲	۱۳۹۹
-۱/۳	-۲۴/۲	۹/۲	-۱۷/۲	۴/۶	۴/۳	۰/۳	۱۴۰۰
-۱۰/۱	۷/۵	-۱۰/۶	-۴/۱	-۹/۸	-۵/۰	۰/۰	پاییز ۹۹
-۹/۵	-۲/۳	-۸/۷	-۱۱/۰	-۹/۱	-۸/۵	۰/۰	زمستان ۹۹
-۱۱/۳	-۱۷/۱	-۱۱/۰	-۹/۰	-۱۰/۶	-۹/۹	۱/۴	بهار ۱۴۰۰
۱۴/۷	۱۰/۴	۲۳/۶	-۳/۹	۱۸/۶	۱۹/۳	۱/۳	تابستان ۱۴۰۰
۵/۶	-۱۶/۵	-۴/۱	-۹/۹	-۴/۹	-۶/۱	۰/۰	پاییز ۱۴۰۰
۲/۸	-۰/۸	۳/۵	۵/۰	۳/۷	۳/۴	۰/۳	زمستان ۱۴۰۰
۱۱/۶	۱۹/۲	۱۴/۰	۴/۱	۱۲/۶	۱۲/۰	۰/۳	بهار ۱۴۰۱
-۱۶/۵	-۸/۶	-۱۲/۷	-۷/۰	-۱۲/۰	-۱۶/۳	-۰/۵	تابستان ۱۴۰۱
۸/۹	۱۲/۱	۱۱/۹	۱/۴	۱۰/۴	۸/۵	-۰/۵	پاییز ۱۴۰۱

ماخذ- شرکت بورس اوراق بهادار تهران.

۹-۳- حجم و ارزش معاملات بازار بورس اوراق بهادار به تفکیک نوع بازار

بازار اوراق مشتقه						ارزش معاملات (میلیارد ریال)	دوره
قرارداد آتی سهام		اختیار فروش تبعی		اختیار خرید و فروش			
ارزش (میلیارد ریال)	حجم (هزار قرارداد)	ارزش (میلیارد ریال)	حجم (هزار قرارداد)	ارزش (میلیارد ریال)	حجم (هزار قرارداد)		
۲۲۱/۰	۳/۰	//	۲۰۹۵۳۷	۱۹۹۱	۸۱۹۸	۵۱۲۶۴۱۱	۱۳۹۸
۲/۰	۰/۰۵	۸۹۶	۱۴۲۴۱۱۰	۲۰۷۳۸	۲۲۴۳۵	۲۷۰۱۴۹۱۷	۱۳۹۹
//	//	۳۶۲۰	۱۲۰۶۰۴۰۷	۱۰۶۱۴	۴۹۶۲۶	۱۲۴۱۲۵۳۰	۱۴۰۰
۰/۱۱۴	۰/۰۰۴	۲۴۰	۲۶۲۹۱۱	۷۱۱۱	۹۵۱۸	۶۴۷۲۱۴۶	پاییز ۹۹
//	//	۱۶۵	۶۸۱۵۹۹	۳۹۰۴	۹۲۶۱	۵۶۷۰۶۴۸	زمستان ۹۹
//	//	۱۷۱۰	۵۴۶۵۸۲۷	۲۱۵۶	۱۰۷۹۱	۲۶۳۶۰۱۴	بهار ۱۴۰۰
//	//	۳۴۹	۸۵۰۷۹۸	۲۹۹۸	۱۰۴۳۱	۴۳۱۴۵۸۶	تابستان ۱۴۰۰
//	//	۱۶۲	۳۷۷۱۸۳۶	۲۲۹۳	۱۲۶۵۲	۲۹۱۷۴۰۸	پاییز ۱۴۰۰
//	//	۱۳۹۹	۱۹۷۱۹۴۶	۳۱۶۷	۱۵۷۵۲	۲۵۴۴۵۲۳	زمستان ۱۴۰۰
//	//	۷۹	۳۶۷۹۵۷۰	۴۷۷۵	۲۴۶۴۰	۳۴۲۲۹۶۶	بهار ۱۴۰۱
//	//	۷۲۵	۱۵۳۱۲۲۰	۴۷۳۲	۴۳۴۵۵	۲۶۴۷۸۸۲	تابستان ۱۴۰۱
//	//	۹۴۶	۴۷۳۳۸۳۳۱	۲۰۷۳۸	۱۱۶۸۳۴	۴۱۴۳۷۹۰	پاییز ۱۴۰۱

بازار سهام				بازار صندوق‌های سرمایه‌گذاری قابل معامله در بورس		بازار اوراق بدهی		دوره
خرد و بلوک		عمده و انتقالی		صندوق‌های سرمایه‌گذاری قابل معامله		اوراق بدهی		
ارزش (میلیارد ریال)	حجم (هزار سهم)	ارزش (میلیارد ریال)	حجم (هزار سهم)	ارزش (میلیارد ریال)	حجم (هزار یونیت)	ارزش (میلیارد ریال)	حجم (هزار برگه)	
۴۵۴۳۴۶۹	۱۰۵۳۴۹۴۹۰۳	۱۳۰۲۴۶	۳۲۷۰۰۶۱۱	۳۴۳۲۴۳	۳۲۸۹۲۷۴۹	۱۰۷۲۴۲	۲۵۱۷۰۹	۱۳۹۸
۲۴۰۷۷۲۶۳	۲۱۱۹۴۷۳۲۶۳	۴۱۳۹۲۱	۱۱۰۴۷۲۷۱۸	۲۲۷۰۱۰۳	۹۶۹۸۷۱۹۱	۲۳۱۹۹۵	۲۳۳۶۲۱	۱۳۹۹
۸۲۱۹۶۹۳	۱۳۰۱۲۹۴۶۵۱	۶۲۹۷۰۴	۱۰۶۱۵۲۸۴۲	۳۱۰۰۸۸۵	۱۸۲۶۲۱۰۱۰	۴۴۸۰۱۴	۴۵۶۴۳۲	۱۴۰۰
۵۶۰۱۶۳۱	۶۰۸۴۰۸۹۷۵	۷۷۶۰۶	۶۳۴۰۷۸۸	۷۲۲۶۵۷	۲۵۱۳۰۱۴۵	۶۲۹۰۳	۶۳۷۰۰	پاییز ۹۹
۴۳۴۰۹۴۰	۴۴۲۰۷۴۲۶۰	۲۶۴۳۲۲	۸۲۹۹۵۹۰۴	۹۳۵۸۲۴	۳۶۲۹۰۶۱۰	۱۲۵۴۹۲	۱۲۵۹۰۰	زمستان ۹۹
۱۴۷۶۴۲۳	۲۳۹۳۶۵۷۸۹	۳۸۶۴۴۸	۶۵۹۴۹۷۰۰	۶۹۱۹۳۷	۳۶۲۴۵۷۶۸	۷۷۳۳۹	۷۸۷۴۵	بهار ۱۴۰۰
۳۳۴۴۵۷۹	۴۶۵۶۸۰۵۷۰	۶۷۷۰۲	۱۷۶۴۲۳۲۶	۸۱۲۲۳۷	۴۶۴۷۷۷۴۶	۸۶۷۲۰	۸۸۰۰۹	تابستان ۱۴۰۰
۱۹۴۰۰۰۶	۲۹۴۶۲۰۲۴۸	۴۰۸۱۳	۱۲۶۶۷۰۰۹	۸۱۰۳۸۷	۵۰۳۲۴۴۲۰	۱۲۳۷۴۸	۱۲۶۵۴۹	پاییز ۱۴۰۰
۱۴۵۸۶۸۵	۳۰۱۶۲۸۰۴۴	۱۳۴۷۴۱	۹۸۹۳۸۰۸	۷۸۶۳۲۳	۴۹۵۷۳۰۷۶	۱۶۰۲۰۸	۱۶۳۱۲۸	زمستان ۱۴۰۰
۲۳۷۴۴۶۰	۴۹۸۸۰۳۹۶۸	۶۲۸۲۷	۲۶۹۴۹۰۹۲	۸۴۰۷۴۹	۵۵۷۰۷۸۴۹	۱۴۰۰۷۷	۱۴۴۹۲۴	بهار ۱۴۰۱
۱۳۶۱۵۱۰	۲۸۲۵۹۳۴۳۴	۱۵۸۹۰۱	۶۷۳۹۰۳۵۲	۸۹۳۴۶۴	۶۴۷۷۶۹۹۱	۲۲۹۲۰۳	۲۳۷۱۷۴	تابستان ۱۴۰۱
۱۴۶۷۳۰۶	۳۴۵۱۹۵۴۸۹	۱۲۲۵۷۴۶	۹۷۶۸۳۹۶۳	۱۰۸۶۹۳۲	۷۵۶۶۳۶۴۶	۳۴۲۱۲۳	۳۸۲۸۹۳	پاییز ۱۴۰۱

ماخذ- شرکت بورس اوراق بهادار تهران.

۹-۴- شاخص‌های فعالیت فرابورس

دوره	شاخص کل	ارزش بازار (میلیارد ریال)	تعداد شرکت‌ها		معاملات									
			پذیرش شده	درج شده	سهام		اوراق بدهی		سندوق سرمایه‌گذاری قابل معامله					
					ارزش (میلیارد ریال)	حجم (میلیون ورقه)	ارزش (میلیارد ریال)	حجم (میلیون ورقه)	ارزش (میلیارد ریال)	حجم (میلیون ورقه)				
۱۳۹۸	۶۵۹۱	۶۹۵۵۱۷۹	۱۲۷	۱۷۶	۲۱۴۳۸۳۰	۴۳۵۷۳۳	۹۱۰۷۵۸	۱۰۲۰	۱۷۶۰۴۰	۱۱۱۹۹	۱۱۳۴۳	۲۷	۰	۰
۱۳۹۹	۱۷۹۹۰	۹۱۳۶۰۹۵	۱۴۶	۱۷۸	۹۳۹۱۷۶۸	۵۹۶۰۵۱	۷۳۹۶۲۱۰	۷۹۹۸	۹۰۹۰۶۱	۴۷۹۸۶	۲۰۴۰۵	۳۰	۷۴۰	۳۰
۱۴۰۰	۱۸۳۷۹	۱۷۳۶۲۶۹۰	۱۵۷	۱۸۸	۳۲۷۴۹۸۲	۵۱۵۰۵۸	۴۲۲۰۹۳۰۹	۴۶۰۰۳	۷۲۰۷۹	۱۱۳۴۷۴۶	۳۴۸۲۹	۱۱۷۸	۲۳۱۱	۱۱۷۸
پاییز ۹۹	۱۹۶۸۹	۲۰۲۷۳۵۸۲	۱۴۴	۱۷۴	۲۱۲۴۸۰۷	۱۳۴۶۹۷	۱۱۸۱۹۰۸	۱۲۹۵	۲۵۸۴۷۵	۱۳۰۴۲	۴۷۳۰	۲۸	۲۶۲	۲۸
زمستان ۹۹	۱۷۹۹۰	۹۱۳۶۰۹۵	۱۴۶	۱۷۸	۹۳۰۶۹۷	۱۲۸۰۳۶	۵۱۴۲۵۴۴	۵۵۲۴	۱۴۴۸۵	۲۴۳۶۶۹	۳۴۴۷	۲	۴۷۸	۲
بهار ۱۴۰۰	۱۷۳۱۹	۱۸۱۶۴۹۴۴	۱۴۷	۱۷۹	۴۱۴۴۶۱	۴۷۰۴۱	۴۵۳۸۶۵۹	۴۹۰۲	۱۲۱۸۷	۲۱۱۳۱۲	۳۴۷۸	۶۵۱	۲۰۳۶	۶۵۱
تابستان ۱۴۰۰	۲۰۵۶۴	۱۸۵۹۰۴۵۸	۱۵۳	۱۸۸	۱۳۵۹۳۲۹	۱۹۳۸۷۸	۶۱۴۹۳۱۳	۶۶۰۹	۱۸۰۶۰	۳۲۳۹۱۳	۵۸۹۱	۲۷	۱۹۴	۲۷
پاییز ۱۴۰۰	۱۸۵۲۴	۱۷۱۶۰۵۲۳	۱۵۴	۱۸۷	۸۵۳۳۵۳	۱۳۷۵۲۸	۱۱۱۹۱۰۹۱	۱۲۲۱۷	۱۶۵۷۳	۲۶۷۷۷۱	۱۱۵۹۸	۹۴۸	۵۶۳۵	۹۴۸
زمستان ۱۴۰۰	۱۸۳۷۹	۱۷۳۶۲۶۹۰	۱۵۷	۱۸۸	۶۴۷۸۳۹	۱۳۶۶۱۲	۲۰۳۳۰۲۴۷	۲۲۲۷۵	۲۵۲۵۹	۳۳۱۷۵۰	۱۳۸۶۲	۴۹۰	۲۵	۴۹۰
بهار ۱۴۰۱	۲۰۸۳۳	۱۹۲۷۲۹۹۱	۱۶۵	۱۸۷	۱۰۳۴۲۳۹	۱۸۰۶۳۹	۲۰۹۹۹۲۸۹	۲۳۱۵۲	۳۴۲۸۲	۴۳۷۳۱۰	۱۱۸۰۲	۱۱۴	۸۸۹	۱۱۴
تابستان ۱۴۰۱	۱۸۳۹۷	۱۸۱۵۷۶۴۳	۱۶۸	۱۹۰	۶۶۷۳۴۸	۱۶۱۳۹۷	۲۲۷۳۲۲۹۴	۲۴۸۹۷	۵۵۷۱۷	۶۲۹۲۱۵	۱۳۴۰۳	۷۹۹	۴۵۱	۷۹۹
پاییز ۱۴۰۱	۱۹۱۷۳	۱۸۸۴۵۵۲۳	۱۶۹	۱۸۸	۷۷۴۰۷۲	۲۰۱۷۹۶	۲۲۸۰۸۹۰۱	۲۵۳۴۹	۹۱۶۵۱۸	۱۲۶۱۶۸۲۷۹۹	۱۲۶۱۶۸۲۷۹۹	۱۲۸۱	۷۰۷	۱۲۸۱

ماخذ- شرکت فرابورس ایران.

۹-۵- تغییرات شاخص‌های فعالیت فرابورس نسبت به دوره قبل

(درصد)

دوره	شاخص کل	ارزش بازار	تعداد شرکت‌ها		معاملات									
			پذیرش شده	درج شده	سهام		اوراق بدهی		سندوق سرمایه‌گذاری قابل معامله					
					ارزش	حجم	ارزش	حجم	ارزش	حجم				
۱۳۹۸	۱۸۸/۵	۱۷۰/۴	۱۲/۴	۳/۵	۳۶۷/۵	۱۶۲/۰	۱۳۶/۶	۸۲/۸	۱۸۴/۹	۱۸۳/۰	-۴/۵	۳۹/۷	-	-
۱۳۹۹	۱۷۲/۹	۱۷۵/۱	۱۵/۰	۱/۱	۳۳۸/۱	۳۶/۸	۷۱۱/۹	۶۸۴/۳	۴۱۶/۴	۳۲۸/۵	۷۹/۹	۱۴/۱	-	-
۱۴۰۰	۲/۲	-۹/۳	۷/۵	۵/۶	-۶۵/۱	-۱۳/۶	۴۷۰/۸	۴۷۵/۲	۲۴/۸	۵۰/۲	۷۰/۷	۴۱/۱	۳۷۸۸/۶	۲۱۲/۲
پاییز ۹۹	۱۱/۹	۱۰/۴	۲/۹	-۰/۶	-۳۲/۴	-۱۴/۹	۵۵/۱	۵۸/۳	-۱/۲	۰/۷	-۳۶/۷	-۴۱/۷	-	-
زمستان ۹۹	-۸/۶	-۵/۶	۱/۴	۲/۳	-۹/۱	-۴/۹	۳۳۵/۱	۳۳۵/۱	۳۳۵/۱	-۵/۷	-۲۷/۱	۰/۲	-۹۳/۴	۸۲/۳
بهار ۱۴۰۰	-۳/۷	-۵/۱	۰/۷	۰/۶	-۷۸/۵	-۶۳/۳	-۱۱/۷	-۱۱/۳	-۱۱/۳	-۱۵/۹	۰/۹	۴/۵	۳۴۸۴۳/۰	۳۲۶/۳
ابستان ۱۴۰۰	۱۸/۷	۲/۳	۴/۱	۵/۰	۲۲۸/۰	۳۵/۵	۳۱۲/۲	۳۴/۸	۵۳/۳	۴۸/۲	۶۹/۴	۵۶/۱	-۹۵/۸	-۹۰/۵
پاییز ۱۴۰۰	-۹/۹	-۷/۷	۰/۷	-۰/۵	-۳۷/۲	-۲۹/۱	۸۲/۰	۸۴/۸	-۱۷/۳	-۸/۲	۹۶/۹	۵۲/۵	۳۳۷۱/۲	۲۸۰۷/۵
مستان ۱۴۰۰	-۰/۸	۱/۲	۱/۹	۰/۵	-۲۴/۱	-۰/۷	۸۱/۷	۸۲/۳	۲۳/۹	۵۲/۴	۱۹/۵	-۲۲/۲	-۴۸/۳	-۹۹۶
بهار ۱۴۰۱	۱۳/۴	۱۱/۰	۵/۱	-۰/۵	۵۹/۶	۳۲/۲	۳/۳	۳/۹	۳۱/۸	۳۵/۷	-۱۴/۹	-۱۲/۸	-۷۶/۸	۳۵۲۵/۲
تابستان ۱۴۰۱	-۱۱/۷	-۵/۸	۱/۸	۱/۶	-۳۵/۵	-۱۰/۷	۸/۳	۷/۵	۴۳/۹	۶۳/۵	۱۳/۶	۳/۰	۶۰۴/۲	-۴۹/۲
پاییز ۱۴۰۱	۴/۲	۳/۸	۰/۶	-۱/۱	۱۶/۰	۲۵/۰	۰/۳	۱/۸	۴۵/۷	۴۸/۶	-۵/۹	۱۷/۷	۶۰/۳	۵۶/۷

ماخذ- شرکت فرابورس ایران.

نمودار ۹-۱- ارزش بازار سهام و شاخص کل بورس اوراق بهادار

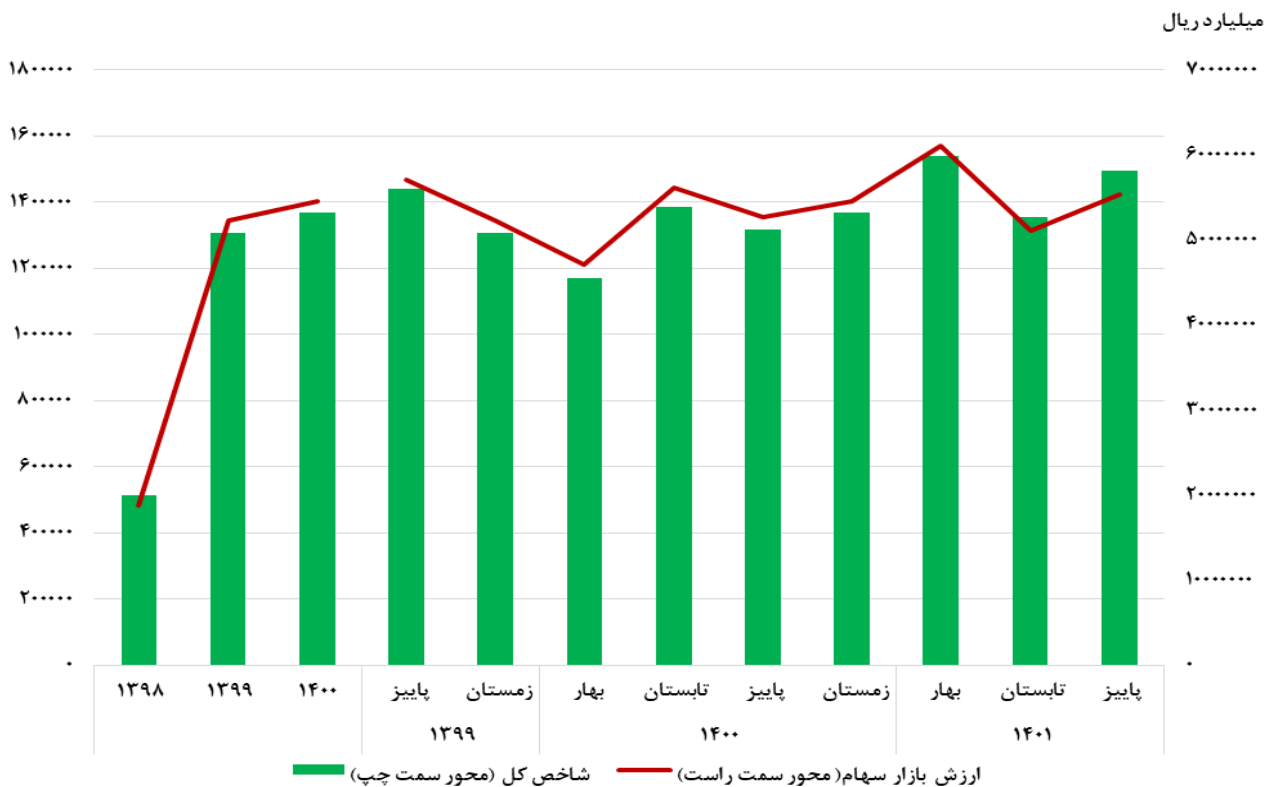

منبع: جدول ۹-۱

نمودار ۹-۲- ارزش بازار و شاخص کل فرابورس

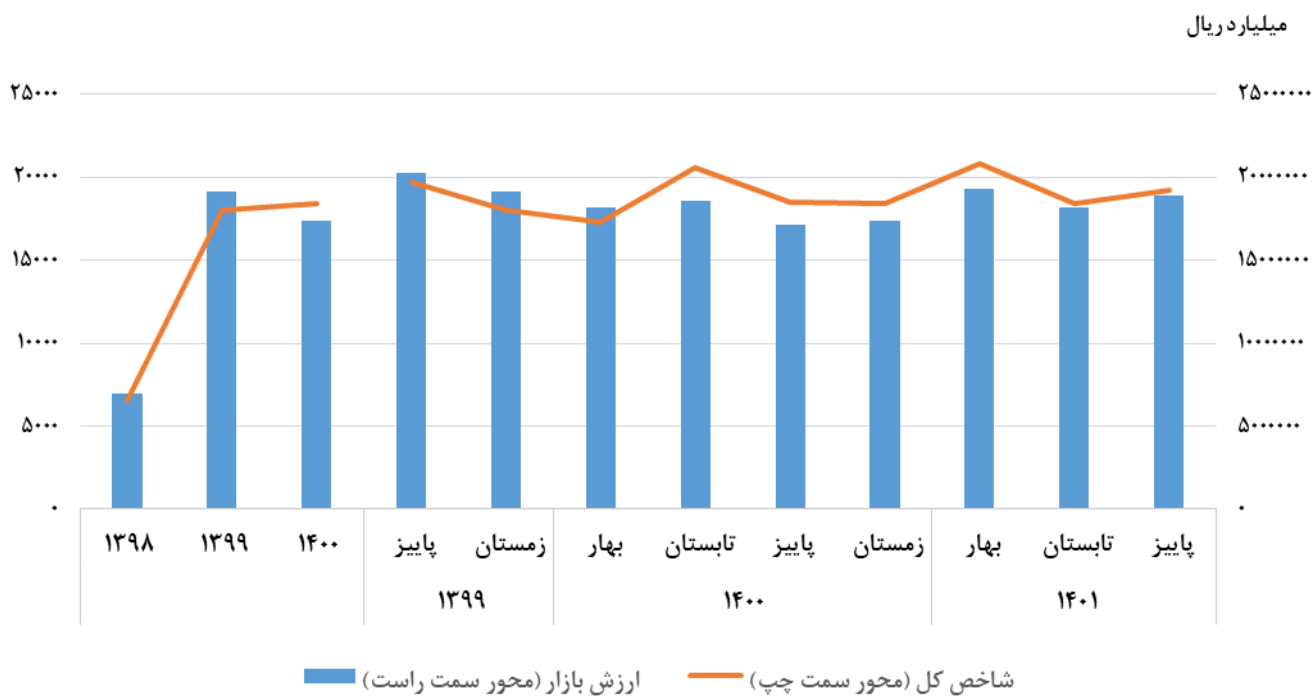

منبع: جدول ۹-۴

۹-۶- شاخص‌های فعالیت بورس کالا

بازار فیزیکی بورس کالا		بازار آتی بورس کالا		دوره
حجم معاملات (هزار تن)	ارزش معاملات (میلیارد ریال)	حجم معاملات (هزار قرارداد)	ارزش معاملات (میلیارد ریال)	
۲۶۳۵۵	۱۳۷۶۱۰۲	۱۰۵۳۳۴	۲۹۷۳۸۹	۱۳۹۸
۳۴۷۷۱	۳۲۱۰۷۹۹	۱۹۹۷۳۳	۳۲۰۹۰۴	۱۳۹۹
۷۶۳۷۰	۶۳۳۹۰۴۰	۳۳۵۸۸۵	۲۷۳۳۹۰	۱۴۰۰
۷۸۶۹	۸۶۱۱۹۳	۴۸۵۵۱	۹۳۰۷۳	پاییز ۹۹
۱۰۴۱۹	۱۲۱۶۶۹۴	۴۰۲۰۴	۵۳۶۵۳	زمستان ۹۹
۹۲۶۳	۱۱۹۸۶۴۴	۳۰۴۴۲	۵۵۵۶۶	بهار ۱۴۰۰
۱۶۸۱۲	۱۲۶۴۰۴۴	۳۱۶۸۲	۴۶۵۷۱	تابستان ۱۴۰۰
۲۴۷۹۵	۱۸۵۹۲۸۹	۸۷۶۲۳	۸۳۶۲۵	پاییز ۱۴۰۰
۲۵۵۰۰	۲۰۱۷۰۶۳	۱۸۶۱۳۸	۸۷۶۲۸	زمستان ۱۴۰۰
۲۶۶۵۰	۲۱۲۵۸۵۸	۲۴۹۴۹۷	۱۱۰۵۶۸	بهار ۱۴۰۱
۲۹۱۶۰	۲۰۲۲۷۳۹	۲۳۰۰۶۶	۱۰۲۲۰۴	تابستان ۱۴۰۱
۳۱۷۷۴	۲۳۰۹۲۴۶	۱۸۸۹۶۶	۱۴۸۶۶۶	پاییز ۱۴۰۱

ماخذ- وزارت امور اقتصادی و دارایی.

(درصد)

۹-۷- تغییرات شاخص‌های فعالیت بورس کالا نسبت به دوره‌ی قبل

بازار فیزیکی		بازار معاملات		دوره
حجم معاملات	ارزش معاملات	حجم معاملات	ارزش معاملات	
۶/۲	۵۵/۶	-۵۹/۳	-۶۵/۵	۱۳۹۸
۳۱/۹	۱۳۳/۳	۸۹/۶	۷/۹	۱۳۹۹
۱۱۹/۶	۹۷/۴	۶۸/۲	-۱۴/۸	۱۴۰۰
۲۰/۲	۹۳/۱	۴۴/۶	۶۴/۱	تابستان ۹۹
۳۲/۴	۴۱/۳	-۱۷/۲	-۴۲/۴	زمستان ۹۹
-۱۱/۱	-۱/۵	-۲۴/۳	۳/۶	بهار ۱۴۰۰
۸۱/۵	۵/۵	۴/۱	-۱۶/۲	تابستان ۱۴۰۰
۴۷/۵	۴۷/۱	۱۷۶/۶	۷۹/۶	پاییز ۱۴۰۰
۲/۸	۸/۵	۱۱۲/۴	۴/۸	زمستان ۱۴۰۰
۴/۵	۵/۴	۳۴/۰	۲۶/۲	بهار ۱۴۰۱
۹/۴	-۴/۹	-۷/۸	-۷/۶	تابستان ۱۴۰۱
۹/۰	۱۴/۲	-۱۷/۹	۴۵/۵	پاییز ۱۴۰۱

ماخذ- وزارت امور اقتصادی و دارایی.

۸-۹- شاخص‌های فعالیت بورس انرژی

بازار مشتقه						بازار فیزیکی ^(۱)						دوره	
اوراق گواهی ظرفیت انرژی ^(۳)		سلف بلند مدت		برق		حجم معاملات (هزار قرارداد)	ارزش معاملات (میلیارد ریال)	هیدروکربوری ^(۲)		برق			ارزش معاملات (میلیارد ریال)
حجم معاملات (هزار قرارداد)	ارزش معاملات (میلیارد ریال)	حجم (هزار قرارداد)	ارزش معاملات (میلیارد ریال)	حجم معاملات (هزار قرارداد)	ارزش معاملات (میلیارد ریال)			ارزش معاملات (میلیارد ریال)	حجم (هزار تن)	ارزش معاملات (میلیارد ریال)	حجم (هزار کیلووات ساعت)		
۱۱۴	۸۰۳	۱۷۷۲۸	۱۵۰۷۵۷	۹۱۰۱	۱۱۶۲	۲۶۹۴۳	۱۵۲۷۲۲	۳۷۴۱۰۴	۶۷۲۲	۱۱۳۳	۹۹۰۶		۳۷۵۲۳۷
۹۴۴	۹۹۸۱	۲۴۸۰۱	۲۵۴۳۴۰	۸۹۵۶	۱۲۵۵	۳۴۷۰۱	۲۶۵۵۷۶	۱۰۴۶۲۸۳	۱۶۱۵۸	۳۴۳۳	۲۰۳۷۶	۱۰۴۹۷۱۶	۱۳۹۹
۶۴۷	۱۳۱۱۷	۳۶۴۴۳	۴۱۰۴۹۹	۱۸۱۲۴	۱۸۳۳	۵۵۲۱۷	۴۲۵۴۴۹	۱۰۵۱۳۰۲	۷۶۱۳	۴۹۰۲	۱۹۰۲۳	۱۰۵۶۲۰۴	۱۴۰۰
۳۰۸	۳۲۷۹	۷۲۰۹	۷۹۱۴۱	۱۷۵۵	۲۸۵	۹۲۷۲	۸۲۷۰۵	۴۷۰۲۵۶	۵۶۸۶	۹۲۸	۳۹۹۸	۴۷۱۱۸۴	پاییز ۹۹
۵۵۵	۵۹۰۷	۱۲۰۲۸	۱۲۱۰۹۸	۳۲۴۷	۴۱۶	۱۵۸۳۱	۱۲۷۴۲۱	۱۵۱۹۱۰	۱۵۵۵	۹۲۹	۳۶۲۲	۱۵۲۸۳۹	زمستان ۹۹
۳۴۸	۴۹۱۱	۳۳۳۶	۳۵۸۳۳	۲۸۶۲	۳۵۶	۶۵۴۷	۴۱۱۰۰	۱۸۵۵۰۱	۱۸۱۹	۱۸۱۹	۵۱۲۴	۱۸۷۳۲۰	بهار ۱۴۰۰
۱۲۶	۲۸۳۰	۹۲۶۶	۱۴۰۸۳۰	۲۲۲۷	۳۲۶	۱۱۶۱۹	۱۴۳۹۸۶	۲۳۶۵۱۲	۱۹۹۲	۱۰۴۲	۶۴۸۹	۲۳۷۵۵۴	تابستان ۱۴۰۰
۸۱	۲۳۰۳	۱۶۰۹	۲۰۷۷۷	۷۸۵۸	۶۶۹	۹۵۴۸	۲۳۷۴۹	۳۱۴۹۷۰	۲۰۰۸	۱۰۲۸	۳۵۸۶	۳۱۵۹۹۸	پاییز ۱۴۰۰
۹۲	۳۰۷۳	۲۲۲۳۲	۲۱۳۰۵۹	۵۱۷۶	۴۸۲	۲۷۵۰۰	۲۱۶۶۱۴	۳۱۴۳۱۹	۱۷۹۳	۱۰۱۳	۳۸۲۲	۳۱۵۳۳۲	زمستان ۱۴۰۰
۱۰۸	۴۳۵۶	۲۴۸۱	۳۵۸۳۳	۱۶۲۰	۳۵۶	۴۲۰۹	۴۰۵۴۵	۲۷۸۹۴۰	۱۵۱۰	۹۹۵	۲۸۷۴	۲۷۹۹۳۵	بهار ۱۴۰۱
۶۱	۲۸۹۳	۸۶۹	۱۶۸۲۲	۱۱۲۹	۱۷۶	۲۰۵۹	۱۹۸۹۱	۳۶۵۱۴۸	۲۱۰۰	۱۰۱۵	۴۲۹۶	۳۶۶۱۶۳	تابستان ۱۴۰۱
۷۲	۳۶۶۵	۲۳۶۳	۴۵۵۸۴	۱۰۷۲	۳۱۹	۳۵۰۷	۴۹۵۶۸	۲۶۰۶۸۲	۱۷۵۶	۱۰۳۴	۲۸۷۱	۲۶۱۷۱۶	پاییز ۱۴۰۱

(۱) به دلیل متفاوت بودن واحدهای اندازه‌گیری حجم معاملات هیدروکربوری و برق، امکان محاسبه حجم کل معاملات بازار فیزیکی بورس انرژی وجود ندارد.

(۲) بازار هیدروکربوری از بهار ۱۳۹۷ به بازار فیزیکی بورس انرژی اضافه شده است.

(۳) اوراق گواهی ظرفیت انرژی از زمستان ۱۳۹۸ به طبقه بندی بازار مشتقه اضافه شده است.

ماخذ- وزارت امور اقتصادی و دارایی.

۹-۹- تعداد بیمه‌نامه صادره و حق بیمه تولیدی صنعت بیمه

تغییرات حق بیمه تولیدی نسبت به دوره مشابه سال قبل (درصد)					حق بیمه تولیدی (میلیارد ریال)					تعداد بیمه‌نامه صادره (هزار فقره)					دوره
نوع بیمه‌نامه		نوع مالکیت		کل	نوع بیمه‌نامه		نوع مالکیت		کل	نوع بیمه‌نامه		نوع مالکیت		کل	
غیر زندگی	زندگی	غیر دولتی	دولتی		غیر زندگی	زندگی	غیر دولتی	دولتی		غیر زندگی	زندگی	غیر دولتی	دولتی		
۳۲/۰	۲۹/۷	۳۶/۷	۲۲/۲	۳۱/۶	۵۱۵۶۹۱	۸۶۳۳۰	۴۰۷۸۱۲	۱۹۴۲۰۹	۶۰۲۰۲۱	۶۴۶۰۲	۱۶۰۷۴	۴۳۸۸۲	۳۶۷۹۴	۸۰۶۷۶	۱۳۹۸
۳۶/۸	۴۴/۹	۳۸/۰	۳۷/۹	۳۷/۹	۶۹۵۰۵۹	۱۲۵۲۳۰	۵۵۸۳۸۵	۲۶۱۹۰۴	۸۲۰۲۸۹	۱۳۹۹
۳۸/۹	۳۹/۸	۴۵/۵	۴۱/۴	۳۸/۹	۹۶۷۴۹۷	۱۸۳۶۷۵	۷۹۵۶۷۹	۳۵۵۴۹۲	۱۱۵۱۱۷۱	۱۴۰۰
۳۷/۷	۳۷/۵	۳۸/۳	۳۵/۹	۳۷/۶	۱۹۸۸۴۷	۳۲۲۵۲	۱۶۶۱۷۰	۶۴۹۲۹	۲۳۱۰۹۹	پاییز ۹۹
۴۶/۲	۵۸/۷	۵۰/۶	۴۳/۶	۴۸/۲	۱۹۳۲۳۴	۴۰۳۶۰	۱۵۵۸۳۱	۷۷۷۶۳	۲۳۲۵۹۴	زمستان ۹۹
۲/۳۹	۶۲/۹	۵۶/۶	۷۳/۵	۳۹/۲	۱۸۹۲۰۱	۳۷۸۳۹	۱۶۰۵۴۷	۶۶۴۹۳	۲۲۷۰۴۰	بهار ۱۴۰۰
۲۸/۹	۲۹/۱	۴۶/۲	۳۲/۵	۲۸/۹	۲۴۱۱۷۵	۴۱۶۱۴	۱۹۰۶۷۲	۹۲۱۱۷	۲۸۲۷۸۹	تابستان ۱۴۰۰
۵۲/۲	۲۰/۸	۵۷/۶	۱۵/۷	۵۲/۲	۲۴۰۱۸۲	۵۰۸۳۶	۱۹۲۱۸۰	۹۸۸۳۸	۲۹۱۰۱۷	پاییز ۱۴۰۰
۳۶/۸	۵۵/۷	۲۸/۵	۵۸/۱	۳۶/۸	۳۰۰۷۰۱	۵۱۸۷۸	۲۴۶۱۹۱	۱۰۶۳۸۸	۳۵۲۵۷۸	زمستان ۱۴۰۰
۲۳/۲	۹۵/۵	۳۹/۶	۱۱۲/۳	۲۳/۲	۳۶۹۹۷۹	۵۲۸۲۴	۳۴۰۸۵۶	۸۱۹۴۶	۴۲۲۸۰۳	بهار ۱۴۰۱
۳۱/۹	۵۲/۳	۳۴/۶	۵۸/۳	۳۱/۹	۳۶۷۲۹۹	۵۶۰۰۸	۳۰۱۸۲۷	۱۲۱۴۸۰	۴۲۳۳۰۷	تابستان ۱۴۰۱
۲۶/۰	۴۶/۱	۴۰/۵	۵۵/۰	۲۶/۰	۳۵۱۰۰۸	۷۱۴۲۴	۲۹۷۸۱۷۰	۱۳۴۵۶۲	۴۲۲۴۳۲	پاییز ۱۴۰۱

ماخذ- بیمه مرکزی جمهوری اسلامی ایران.

۹-۱۰- تعداد موارد خسارت و خسارت پرداختی صنعت بیمه

تغییرات خسارت پرداختی نسبت به دوره مشابه سال قبل (درصد)					خسارت پرداختی (میلیارد ریال)					تعداد موارد خسارت (هزار فقره)					دوره
نوع بیمه‌نامه		نوع مالکیت		کل	نوع بیمه‌نامه		نوع مالکیت		کل	نوع بیمه‌نامه		نوع مالکیت		کل	
غیر زندگی	زندگی	غیر دولتی	دولتی		غیر زندگی	زندگی	غیر دولتی	دولتی		غیر زندگی	زندگی	غیر دولتی	دولتی		
۱۹/۷	۱۱/۱	۲۰/۳	۱۶/۹	۱۹/۰	۳۱۷۴۶۷	۲۶۶۴۰	۲۲۱۵۷۸	۱۲۲۵۲۸	۳۴۴۱۰۷	۲۳۱۰۰	۷۷۲	۱۶۴۱۰	۷۴۶۲	۲۳۸۷۲	۱۳۹۸
۲۸/۲	۵۷/۲	۳۲/۸	۲۶/۲	۳۰/۵	۳۹۷۷۱۹	۴۱۸۹۶	۲۹۲۷۷۷	۱۴۶۸۳۸	۴۳۹۶۱۵	۱۳۹۹
۴۹/۱	۴۱/۲	۴۴/۹	۳۴/۶	۴۸/۳	۵۹۲۹۷۰	۵۹۱۶۰	۸۴۹۷۵۰	۱۹۷۶۱۹	۶۵۲۱۳۱	۱۴۰۰
۳۵/۷	۴۱/۰	۴۹/۶	۱۳/۲	۳۶/۱	۹۹۴۴۲	۸۵۴۰	۷۴۶۸۷	۳۳۲۹۶	۱۰۷۹۸۲	پاییز ۹۹
۳۸/۳	۶۸/۶	۴۲/۵	۳۷/۵	۴۰/۶	۱۴۴۲۱۷	۱۴۵۷۶	۹۹۱۵۱	۵۹۶۴۱	۱۵۸۷۹۲	زمستان ۹۹
۴۳/۳	۴۱/۲	۴۶/۱	۳۵/۲	۴۳/۱	۸۷۱۵۷	۱۱۱۶۳	۷۲۷۰۰	۲۵۶۲۰	۹۸۳۲۰	بهار ۱۴۰۰
۳۸/۵	۲۷/۵	۴۹/۷	۱۲/۸	۳۷/۳	۱۲۹۱۱۱	۱۳۸۷۰	۱۰۳۵۴۷	۳۹۴۳۴	۱۴۲۹۸۱	تابستان ۱۴۰۰
۵۲/۲	۱۰۴/۶	۵۸/۰	۵۲/۴	۵۶/۳	۱۵۱۳۲۱	۱۷۴۷۶	۱۱۸۰۴۰	۵۰۷۵۷	۱۶۸۷۹۷	پاییز ۱۴۰۰
۵۶/۳	۱۴/۲	۴۱/۴	۳۷/۲	۵۲/۴	۲۲۵۳۸۲	۱۶۶۵۱	۵۵۵۴۶۳	۸۱۸۰۸	۲۴۲۰۳۳	زمستان ۱۴۰۰
۵۶/۶	۵۶/۲	۵۵/۷	۵۹/۲	۵۶/۶	۱۳۶۵۰۵	۱۷۴۳۵	۱۱۳۱۶۰	۴۰۷۸۰	۱۵۳۹۴۰	بهار ۱۴۰۱
۵۳/۷	۳۲/۳	۴۹/۴	۵۷/۶	۵۱/۶	۱۹۸۴۶۴	۱۸۳۴۹	۱۵۴۶۶۰	۶۲۱۵۳	۲۱۶۸۱۳	تابستان ۱۴۰۱
۶۲/۲	۵۰/۴	۶۶/۲	۴۸/۸	۶۰/۹	۲۴۵۳۷۶	۲۶۲۸۹	۱۹۶۱۴۵	۷۵۵۳۰	۲۷۱۶۶۵	پاییز ۱۴۰۱

ماخذ- بیمه مرکزی جمهوری اسلامی ایران.

۹-۱۱- نسبت خسارت^(۱) و ضریب نفوذ بیمه

(درصد)

ضریب نفوذ بیمه					نسبت خسارت					دوره
نوع بیمه‌نامه		نوع مالکیت		کل	نوع بیمه‌نامه		نوع مالکیت		کل	
غیر زندگی	زندگی	غیر دولتی	دولتی		غیر زندگی	زندگی	غیر دولتی	دولتی		
۲/۲	۰/۴	۱/۷	۰/۸	۲/۵	۶۱/۶	۳۰/۹	۵۴/۳	۶۳/۱	۵۷/۲	۱۳۹۸.....
۱/۸۴	۰/۳۳	۱/۴۸	۰/۶۹	۲/۱۷	۵۷/۲	۳۳/۵	۵۲/۴	۵۶/۱	۵۳/۶	۱۳۹۹.....
۱/۵۷	۰/۲۹	۱/۲۸	۰/۵۹	۱/۸۶	۶۱/۱	۳۲/۵	۱۰۷/۶	۵۴/۳	۵۶/۵	۱۴۰۰*.....
۱/۹۷	۰/۳۲	۱/۶۴	۰/۶۴	۲/۲۸	۵۰/۰	۲۶/۵	۴۴/۹	۵۱/۳	۴۶/۷	پاییز ۹۹.....
۱/۶۲	۰/۳۴	۱/۳۱	۰/۶۵	۱/۹۶	۷۴/۶	۳۶/۱	۶۳/۶	۷۶/۷	۶۸/۰	زمستان ۹۹.....
۱/۴۸	۰/۳۰	۱/۲۶	۰/۵۲	۱/۷۸	۴۶/۱	۲۹/۵	۴۵/۳	۳۸/۵	۴۳/۳	بهار ۱۴۰۰.....
۱/۴۰	۰/۲۴	۱/۱۰	۰/۵۳	۱/۶۴	۵۳/۵	۳۳/۳	۵۴/۳	۴۲/۸	۵۰/۶	تابستان ۱۴۰۰.....
۱/۳۶	۰/۲۹	۱/۰۹	۰/۵۷	۱/۶۵	۶۳/۰	۳۴/۳	۶۱/۴	۵۱/۴	۵۸/۰	پاییز ۱۴۰۰.....
۱/۷۱	۰/۲۹	۱/۴۰	۰/۶۰	۲/۰۱	۷۵/۰	۳۲/۱	۲۲۵/۶	۷۶/۹	۶۸/۶	زمستان ۱۴۰۰.....
۱/۷۶	۰/۲۵	۱/۶۲	۰/۳۹	۲/۰۱	۳۶/۹	۳۳/۰	۳۳/۲	۴۹/۸	۳۶/۴	بهار ۱۴۰۱*.....
۱/۳۳	۰/۲۰	۱/۰۹	۰/۴۴	۱/۵۳	۵۴/۰	۳۲/۸	۵۱/۲	۵۱/۲	۵۱/۲	تابستان ۱۴۰۱*.....
***	***	***	***	***	۶۹/۹	۳۶/۸	۶۵/۸	۶۰/۶	۶۴/۳	پاییز ۱۴۰۱*.....

(۱) در مقاطع زمانی ماهانه یا فصلی که ذخایر حق بیمه و خسارت معوق یک سال در دسترس نبوده و حق بیمه عاید شده و خسارت واقع شده قابل محاسبه نیست، به جای شاخص ضریب خسارت از شاخص نسبت خسارت استفاده می‌شود. در محاسبه نسبت خسارت بسیاری از اقلام آماری از جمله ذخیره‌های حق بیمه، خسارت معوق، کارمزد شبکه فروش و هزینه‌های اداره و عمومی شرکت‌های بیمه لحاظ نمی‌شود و به همین دلیل میزان آن به مراتب پایین تر از ضریب خسارت است.
 ماخذ- بیمه مرکزی جمهوری اسلامی ایران.

نمودار ۳-۹- حق بیمه تولیدی، خسارت پرداختی و نسبت خسارت صنعت بیمه

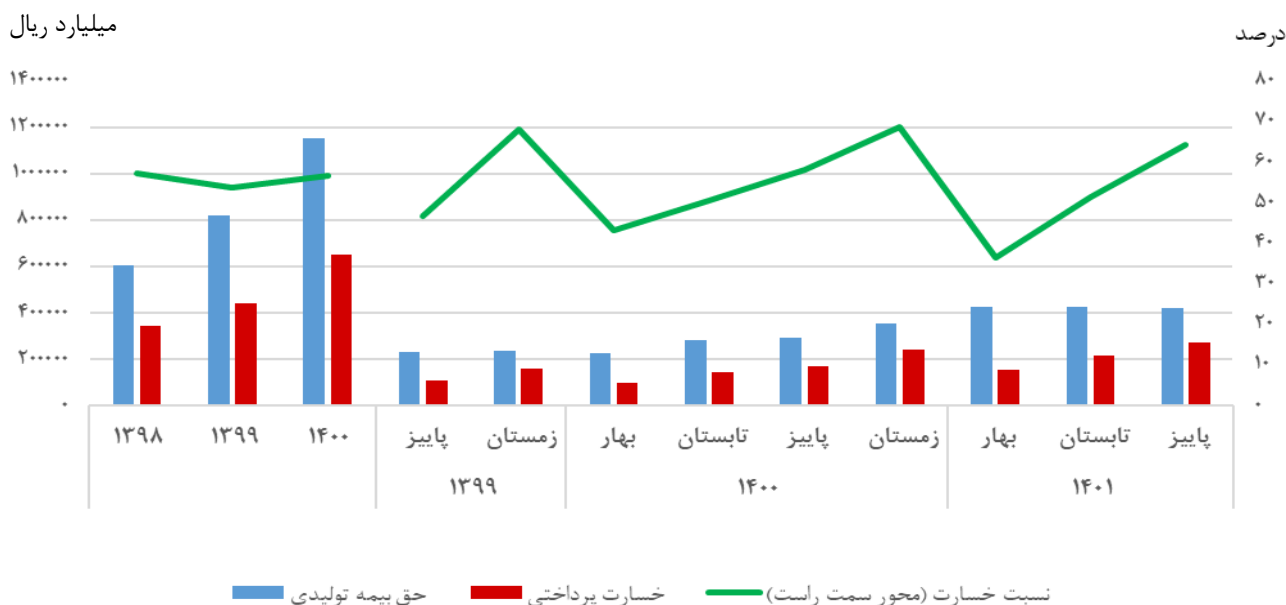

منبع: جداول ۹-۹ و ۹-۱۰ و ۹-۱۱

صنعت، معدن و تجارت

تعاریف و مفاهیم

جواز تاسیس: مجوز اولیه برای ایجاد واحد صنعتی است.

پروانه بهره‌برداری: مجوزی است که دارنده جواز تاسیس پس از انجام مراحل مربوط به ایجاد و تکمیل و راه‌اندازی واحد صنعتی، دریافت می‌کند.

جواز صنفی (پروانه کسب): مجوزی است که طبق مقررات ماده ۵ قانون نظام صنفی به منظور شروع و ادامه کسب و کار یا حرفه به صورت موقت یا دائم به فرد یا افراد صنفی برای محل مشخص یا وسیله کسب معین داده می‌شود.

پروانه کشف: مجوزی است که برای انجام عملیات اکتشاف مواد معدنی در محدوده مشخصی، از طرف صنعت، معدن و تجارت صادر می‌شود.

گواهی اکتشاف: اجازه‌نامه‌ای است که پس از اتمام عملیات اکتشاف به تأیید دستگاه ذیربط به دارنده پروانه اکتشاف داده می‌شود.

پروانه بهره‌برداری معدن: مجوزی که توسط وزارت صنعت، معدن و تجارت برای بهره‌برداری از معادن در محدوده‌ای مشخص صادر می‌گردد.

صادرات: عبارت از فروش، معامله تهاتری و یا اهدای کالاها و خدمات، توسط واحدهای مقیم به واحدهای غیر مقیم است.

واردات: عبارت است از خرید، معامله تهاتری و یا اهدای کالاها و خدمات یک کشور از کشورهای دیگر، پس از انجام تشریفات گمرکی و رعایت سایر مقررات.

تراز پرداخت‌ها: صورت‌حسابی که ارزش دارایی‌های تملک شده و بدهی‌های تعلق‌گرفته را در یک زمان خاص برای یک بخش یا گروهی از بخش‌های نهادی نشان می‌دهد.

تراز حساب جاری: بیشترین اجزایی که به‌طور سنتی صادر یا وارد می‌شوند را در برمی‌گیرد. شامل کلیه معاملاتی (به‌استثنای مبادلات اقلام مالی) است که طی آن ارزش اقتصادی معاملات ناشی از کالاها، خدمات، درآمد و دریافت‌ها و پرداخت‌های انتقالی بین اشخاص مقیم و غیر مقیم مبادله می‌شود.

حساب کالا: تراز کالایی مبادلات کالاهای قابل نقل‌وانتقال را در بر می‌گیرد که بر اساس اصل تغییر در مالکیت بین شخص مقیم و غیر مقیم تنظیم می‌شود.

حساب خدمات: حساب خدمات دربرگیرنده مبادلات بین اشخاص مقیم و غیر مقیم در خصوص خدمات حمل و نقل، مسافرت، ارتباطات، خدمات فنی و مهندسی، خدمات بیمه‌ای، خدمات مالی، خدمات اطلاع‌رسانی و رایانه، مالکیت معنوی، سایر خدمات تجاری، خدمات شخصی، فرهنگی و تفریحی و سایر خدمات دولتی می‌شود.

قوب: فروشنده، تحویل کالا را هنگامی به انجام می‌رساند که کالا در بندر بارگیری تعیین شده، از لبه کشتی عبور کند.

حساب درآمد: تراز درآمد به جبران خدمات نیروی کار و درآمدهای حاصل از سرمایه‌گذاری اختصاص دارد. درآمد نیروی کار جبران خدمات نیروی کار فصلی خارجی شاغل در داخل کشور و نیروی کار فصلی ایرانی شاغل در خارج کشور را در بر می‌گیرد.

حساب انتقالات جاری: این حساب دربردارنده آن قسمت از تغییر در مالکیت منابع حقیقی یا ارقام مالی بین اشخاص مقیم و غیر مقیم است که ما به ازای آن‌ها مبادله دیگری صورت نگرفته است؛ مانند انتقال درآمد کارگران غیر فصلی یا هدایا و کمک‌های بلاعوض که مبادلاتی یک‌سویه هستند.

حساب سرمایه: حساب سرمایه تمامی مبادلات در بر دارنده دریافت و یا پرداخت انتقالات سرمایه‌ای و یا اکتساب و واگذاری دارایی‌های غیر مالی تولید نشده را پوشش می‌دهد. انتقالات سرمایه‌ای شامل بخش بدهی‌ها (بخش دولتی و غیر دولتی)، انتقالات مهاجرین و کمک‌های سرمایه‌گذاری است. اکتساب یا واگذاری دارایی‌های غیر مالی تولید نشده، معاملات دارایی‌های مشهودی را در بر می‌گیرد که می‌توانند در تولید کالاها خدمات مورداستفاده قرار گیرند. علاوه بر این معاملات دارایی‌های نامشهود مانند علائم تجاری حق ثبت اختراع و حق چاپ نیز در این قسمت درج می‌گردد.

بدهی خارجی: مجموع تعهدات ایجادشده در اثر گشایش اعتبار اسنادی، تسهیلات دریافتی از بانک جهانی و سایر سازمان‌ها و نهادهای بین‌المللی، تامین مالی پروژه‌ها از طریق فاینانس‌ها، پیش‌فروش نفت و اوراق قرضه بین‌المللی در این قسمت درج شده است.

بدهی کوتاه‌مدت: بدهی‌های کوتاه‌مدت به آن بخش از تعهدات خارجی اطلاق می‌شود که سررسید پرداخت آن‌ها کمتر از یک سال است.

بدهی‌های میان‌مدت و بلندمدت: بدهی‌های میان‌مدت و بلندمدت به آن دسته از تعهدات خارجی کشور اطلاق می‌شود که سررسید پرداخت آن‌ها بیشتر از یک سال است.

گزیده اطلاعات

❖ در فصل پاییز ۱۴۰۱ تعداد ۲۳۶۱ فقره جواز تاسیس صنعتی با سرمایه ۱۱۸۵۲۸۲ میلیارد ریال و اشتغال ۶۵ هزار نفر صادر شده است که تغییرات آنها نسبت به فصل مشابه سال قبل به ترتیب ۷۸/۱-، ۶۶/۵- و ۷۵/۷- درصد بوده است. همچنین ۴۰۰ فقره پروانه بهره‌برداری ایجاد با سرمایه ۱۸۹۳۰۹ میلیارد ریال و اشتغال ۹ هزار نفر و ۱۷۵ فقره پروانه بهره‌برداری توسعه‌ای با سرمایه ۷۰۱۴۶ میلیارد ریال و اشتغال ۹ هزار نفر در این فصل صادر شده است.

❖ در فصل پاییز ۱۴۰۱ تعداد مجوزهای صنفی صادره تولیدی، توزیعی، خدماتی و خدمات فنی به ترتیب برابر ۳۰۷۸۰، ۸۰۷۸۷، ۲۶۶۹۵ و ۲۴۵۲۵ فقره بوده است.

❖ در فصل زمستان ۱۴۰۰ تعداد ۵۲ طرح صنعتی، معدنی و تجاری به ارزش ۹۵۴ میلیون دلار در هیئت سرمایه‌گذاری خارجی به تصویب رسیده است.

❖ در فصل پاییز ۱۴۰۱ کل واردات از گمرک جمهوری اسلامی ایران ۱۰۶۰۹ هزار تن و به ارزش ۱۵۷۹۳ میلیون دلار بوده است که نسبت به دوره مشابه سال قبل به لحاظ وزنی ۰/۳ درصد کاهش و به لحاظ ارزش ۱۶/۷ درصد افزایش داشته است. در این فصل کل

صادرات غیر نفتی از گمرک جمهوری اسلامی ایران ۲۸۱۰۹ هزار تن و به ارزش ۱۱۸۴۸ میلیون دلار بوده است که نسبت به دوره مشابه سال قبل به لحاظ وزن ۱۲/۳ درصد کاهش و به لحاظ ارزش ۱۰/۶ درصد کاهش داشته است.

❖ در سه ماه اول ۱۴۰۱ تراز حساب جاری ۷۸۴۵ میلیون دلار، خالص حساب سرمایه ۱۰۰۳۲- میلیون دلار و تغییر در ذخایر بین‌المللی ۱۸۹ میلیون دلار بوده است.

❖ در شش ماه منتهی به شهریور ۱۴۰۱ کل بدهی‌های خارجی کشور ۶۹۰۴ میلیون دلار بوده است که نسبت به دوره قبل آن ۴/۷ درصد کاهش داشته است. از این میزان بدهی ۱۹۰۸ میلیون دلار (۲۷/۶ درصد) را بدهی‌های کوتاه‌مدت و ۴۹۹۵ میلیون دلار (۷۲/۴ درصد) آن را بدهی‌های میان‌مدت و بلندمدت تشکیل می‌دهند.

۱۰-۱- جواز تأسیس و پروانه بهره‌برداری صنعتی صادره به تفکیک نوع

پروانه بهره‌برداری توسعه‌ای			پروانه بهره‌برداری ایجاد			جواز تأسیس			دوره
اشتغال (هزارنفر)	سرمایه (میلیارد ریال)	تعداد (فقره)	اشتغال (هزارنفر)	سرمایه (میلیارد ریال)	تعداد (فقره)	اشتغال (هزارنفر)	سرمایه (میلیارد ریال)	تعداد (فقره)	
۴۵	۱۱۸۹۳۶	۲۹۳۰	۶۳	۴۷۰۶۵۱	۳۳۱۶	۵۵۴	۲۶۷۱۹۷۱	۲۴۴۶۴	۱۳۹۷
۴۸	۳۱۵۳۸۵	۳۲۰۸	۶۰	۳۶۲۱۲۵	۳۳۷۱	۶۴۴	۳۶۸۷۴۵۲	۲۸۳۱۸	۱۳۹۸
۶۳	۶۴۲۰۱۰	۳۵۶۵	۷۹	۱۴۲۷۶۶۸	۳۹۰۸	۹۲۴	۶۸۱۷۶۹۷	۴۱۳۴۳	۱۳۹۹
۱۹	۱۰۷۶۱۶	۹۸۱	۱۹	۱۱۱۹۶۳	۱۰۶۲	۲۴۵	۱۴۳۶۰۵۵	۱۱۳۴۴	تابستان ۹۹
۱۴	۱۳۶۳۸۲	۸۳۷	۲۰	۸۷۱۴۵۰	۹۷۲	۲۱۹	۱۵۹۴۴۹۹	۹۱۸۳	پاییز ۹۹
۲۰	۳۵۶۳۲۹	۱۰۷۴	۲۵	۲۳۱۷۱۷	۱۲۹۳	۲۹۴	۳۰۲۸۳۵۰	۱۳۴۱۶	زمستان ۹۹
۲۴	۳۱۲۸۶۶	۷۹۵	۲۰	۴۷۷۷۸۷	۸۶۲	۲۲۸	۲۲۱۶۱۱۹	۹۵۸۵	بهار ۱۴۰۰
۱۹	۱۵۸۳۲۵	۸۶۲	۲۱	۴۸۱۷۰۴	۱۰۰۳	۲۲۴	۳۷۶۲۳۹۰	۸۷۸۶	تابستان ۱۴۰۰
۱۸	۲۵۶۳۸۱	۹۳۲	۲۰	۲۳۱۰۰۲	۱۰۹۵	۲۶۷	۳۵۳۸۹۷۵	۱۰۸۰۵	پاییز ۱۴۰۰
۱۹	۴۲۱۵۳۷	۹۷۹	۲۰	۲۲۴۴۲۵	۱۱۲۰	۲۴۲	۲۵۱۹۶۱۳	۱۰۴۸۵	زمستان ۱۴۰۰
۱۰	۹۱۹۹۹	۶۰۰	۱۴	۲۰۷۹۶۴	۷۷۳	۱۴۴	۲۹۵۱۴۲۰	۵۷۳۷	بهار ۱۴۰۱
۱۷	۱۴۱۲۲۴	۷۸۵	۱۹	۴۰۰۲۲۴	۹۴۰	۱۶۳	۳۷۶۱۳۸۰	۵۷۰۷	تابستان ۱۴۰۱
۹	۷۰۱۴۶	۱۷۵	۹	۱۸۹۳۰۹	۴۰۰	۶۵	۱۱۸۵۲۸۲	۲۳۶۱	پاییز ۱۴۰۱

ماخذ- وزارت صنعت، معدن و تجارت.

۱۰-۲- تغییرات جواز تأسیس و پروانه بهره‌برداری صنعتی صادره به تفکیک نوع نسبت به دوره مشابه سال قبل (درصد)

پروانه بهره‌برداری توسعه‌ای			پروانه بهره‌برداری ایجاد			جواز تأسیس			دوره
اشتغال	سرمایه	تعداد	اشتغال	سرمایه	تعداد	اشتغال	سرمایه	تعداد	
-۱/۹	۹/۹	۱۴/۵	۸/۲	۱۴۸/۷	۱/۳	۱۶/۰	۵۰/۸	۱۷/۳	۱۳۹۷
۷/۹	۱۶۵/۲	۹/۵	-۳/۶	-۲۳/۱	۱/۷	۱۶/۲	۳۸/۰	۱۵/۸	۱۳۹۸
۳۰/۶	۱۰۳/۳	۱۱/۱	۳۱/۶	۲۹۴/۲	۱۵/۹	۴۳/۵	۸۶/۵	۴۶/۰	۱۳۹۹
۴۰/۶	۲۵۱/۴	۹/۴	۳۰/۵	۶۰۸/۲	۱۳/۸	۴۲/۹	۸۹/۲	۲۸/۱	پاییز ۹۹
۱۴/۷	۱۸۱/۹	۷/۳	۴۱/۵	۶۲/۵	۳۳/۹	۵۶/۴	۱۰۸/۰	۶۰/۷	زمستان ۹۹
۱۳۵/۲	۶۵۰/۶	۱۸/۱	۲۹/۲	۱۲۴/۸	۴۸/۴	۳۶/۶	۱۷۰/۷	۲۹/۵	بهار ۱۴۰۰
۳/۴	۴۷/۱	-۱۲/۱	۹/۲	۳۳۰/۲	-۵/۶	-۸/۵	۱۶۲/۰	-۲۲/۵	تابستان ۱۴۰۰
۲۷/۴	۸۸/۰	۱۱/۴	۰/۵	-۷۳/۵	۱۲/۷	۲۱/۶	۱۲۱/۹	۱۷/۷	پاییز ۱۴۰۰
-۴/۰	۱۸/۳	-۸/۸	-۱۷/۴	-۳/۱	-۱۳/۴	-۱۷/۵	-۱۶/۸	-۲۱/۸	زمستان ۱۴۰۰
-۵۹/۸	-۷۰/۶	-۲۴/۵	-۲۹/۰	-۵۶/۵	-۱۰/۳	-۳۶/۶	۳۳/۲	-۴۰/۱	بهار ۱۴۰۱
-۱۳/۹	-۱۰/۸	-۸/۹	-۱۲/۶	-۱۶/۹	-۶/۳	-۲۷/۵	۰/۰	-۳۵/۰	تابستان ۱۴۰۱
-۴۶/۹	-۷۲/۶	-۸۱/۲	-۵۵/۵	-۱۸/۰	-۶۳/۵	-۷۵/۷	-۶۶/۵	-۷۸/۱	پاییز ۱۴۰۱

ماخذ- وزارت صنعت، معدن و تجارت.

۳-۱- مجوز صنفی صادره به تفکیک نوع خدمات

(فقره)

خدمات فنی	خدماتی	توزیعی	تولیدی	دوره
۷۲۳۳۲	۶۰۶۹۷	۲۰۶۴۸۸	۸۳۵۵۷	۱۳۹۷
۶۴۴۰۲	۶۴۲۲۱	۱۹۲۱۳۸	۷۵۱۱۶	۱۳۹۸
۹۶۵۴۷	۱۰۱۲۶۶	۳۰۹۹۵۳	۱۱۵۴۰۰	۱۳۹۹
۲۱۹۴۶	۲۴۵۴۴	۷۰۰۸۵	۲۶۳۱۸	پاییز ۹۹
۳۲۵۶۱	۳۴۲۲۲	۱۰۸۹۴۶	۳۸۹۷۷	زمستان ۹۹
۱۷۰۱۳	۱۸۷۶۴	۶۰۱۴۹	۲۲۲۷۶	بهار ۱۴۰۰
...	تابستان ۱۴۰۰
...	پاییز ۱۴۰۰
...	زمستان ۱۴۰۰
۱۷۸۵۸	۱۹۱۴۴	۶۲۴۴۹	۲۳۸۵۰	بهار ۱۴۰۱
۲۳۴۷۹	۲۴۵۶۰	۸۳۹۶۷	۳۲۱۹۷	تابستان ۱۴۰۱
۲۴۵۲۵	۲۶۶۹۵	۸۰۷۸۷	۳۰۷۸۰	پاییز ۱۴۰۱

ماخذ- وزارت صنعت، معدن و تجارت.

۴-۱- تغییرات مجوز صنفی صادره به تفکیک نوع خدمات نسبت به دوره مشابه سال قبل

(درصد)

خدمات فنی	خدماتی	توزیعی	تولیدی	دوره
۱۵/۱	۲۸/۷	۱۰/۵	۱۴/۷	۱۳۹۷
-۱۱/۰	۵/۸	-۶/۹	-۱۰/۱	۱۳۹۸
۴۹/۹	۵۷/۷	۶۱/۳	۵۳/۶	۱۳۹۹
۲۷/۹	۴۰/۰	۳۵/۹	۳۱/۹	پاییز ۹۹
۶۱/۷	۸۳/۸	۸۵/۰	۷۲/۲	زمستان ۹۹
-۲۴/۷	-۱۴/۲	-۱۶/۵	-۱۸/۴	بهار ۱۴۰۰
...	تابستان ۱۴۰۰
...	پاییز ۱۴۰۰
...	زمستان ۱۴۰۰
۵/۰	۲/۰	۳/۸	۷/۱	بهار ۱۴۰۱
...	تابستان ۱۴۰۱
...	پاییز ۱۴۰۱

ماخذ- وزارت صنعت، معدن و تجارت.

۱۰-۵- میزان تولید کالاهای صنعتی، معدنی و صنایع معدنی منتخب

دوره	فولاد خام (هزار تن)	محصولات فولادی (هزار تن)	کاتد مس (هزار تن)	شمش آلومینیوم (هزار تن)	سیمان (هزار تن)	کاشی و سرامیک (هزار مترمربع)	انواع سواری (هزار دستگاه)	پتروشیمی (میلیون تن)	انواع تلویزیون تخت (هزار دستگاه)	یخچال و فریزر (هزار دستگاه)	ماشین لباسشویی (هزار دستگاه)
۱۳۹۷	۲۲۴۰۴	۱۹۶۴۰	۲۴۹	۳۰۵	۵۵۱۸۰	۳۸۱۷۳۶	۸۸۶	۵۴	۷۷۶	۱۰۸۴	۵۵۵
۱۳۹۸	۲۵۳۴۴	۲۰۵۴۸	۲۵۳	۲۸۶	۶۱۳۹۶	۴۰۰۳۸۶	۷۵۸	۵۵	۸۲۶	۱۲۰۹	۷۴۲
۱۳۹۹	۲۸۳۵۸	۲۵۱۲۲	۲۹۱	۴۳۲	۶۹۳۸۷	۴۴۸۹۵۰	۹۰۴	۶۰	۱۲۶۰	۲۰۹۲	۱۱۲۳
بهار ۹۹	۷۱۵۰	۶۳۳۰	۷۲	۹۲	۱۶۵۱۷	۸۹۳۰۶	۲۰۱	۱۵	۲۲۴	۳۷۴	۲۰۸
تابستان ۹۹	۷۱۷۷	۶۵۶۱	۷۴	۱۰۴	۱۹۱۲۶	۱۱۹۹۵۷	۲۲۶	۱۵	۳۹۹	۵۹۹	۲۴۷
پاییز ۹۹	۷۳۹۱	۶۲۲۳	۶۹	۱۱۳	۱۷۹۳۱	۱۲۱۲۷۲	۲۳۰	۱۵	۲۸۱	۵۲۵	۳۱۸
زمستان ۹۹	۶۶۴۰	۶۰۰۹	۷۷	۱۲۲	۱۵۸۱۲	۱۱۸۴۱۷	۲۴۸	۱۵	۳۵۵	۵۹۳	۳۵۰
بهار ۱۴۰۰	۸۰۹۷	۶۷۳۸	۷۹	۱۳۶	۱۷۳۴۰	۱۱۰۳۳۸	۲۱۴	۱۶	۲۸۹	۴۸۸	۳۱۱
تابستان ۱۴۰۰	۵۰۲۴	۵۴۳۳	۷۲	۱۳۱	۱۵۲۴۹	۱۱۲۱۱۴	۲۲۸	۱۶	۲۷۰	۵۸۴	۳۷۰
پاییز ۱۴۰۰	۸۱۴۹	۶۶۵۸	۷۷	۱۴۴	۱۶۱۳۲	۱۲۱۳۵۵	۲۲۹	۱۵	۳۳۵	۵۷۴	۳۷۱
زمستان ۱۴۰۰	۶۸۴۶	۶۲۹۹	۷۱	۱۶۰	۱۴۳۵۵	۱۱۲۰۷۸	۱۹۴	۱۵	۴۳۹	۶۳۱	۴۰۶
بهار ۱۴۰۱	۸۰۷۹	۶۶۵۸	۸۰	۰	۱۵۴۹۱	۱۱۶۲۴۱	۲۱۵	۱۸	۳۱۴	۰	۰

ماخذ- وزارت صنعت، معدن و تجارت.

۱۰-۶- تغییرات میزان تولید کالاهای صنعتی، معدنی و صنایع معدنی منتخب نسبت به دوره مشابه سال قبل (درصد)

دوره	فولاد خام	محصولات فولادی	کاتد مس	شمش آلومینیوم	سیمان	کاشی و سرامیک	انواع سواری	پتروشیمی	انواع تلویزیون تخت	یخچال و فریزر	ماشین لباسشویی
۱۳۹۷	۷/۶	۳/۴	۵۴/۷	-۱۳/۰	۰/۹	۰/۹	-۳۸/۰	۰/۰	-۳۹/۱	-۳/۱	-۳۹/۰
۱۳۹۸	۱۳/۱	۴/۶	۱/۵	-۶/۳	۱۱/۳	۴/۹	-۱۴/۴	۱/۲	۶/۴	۱۱/۶	۳۳/۷
۱۳۹۹	۱۱/۹	۲۲/۳	۱۵/۱	۵۱/۰	۱۳/۰	۱۲/۱	۱۹/۲	۱۰/۶	۵۲/۶	۷۳/۰	۵۱/۴
بهار ۹۹	۱۱/۳	۱۷/۷	۵/۲	۴۱/۳	۱۱/۱	-۲/۲	۸/۶	۷/۷	۵۹/۴	۳۷/۰	۱۱۵/۸
تابستان ۹۹	۱۲/۹	۲۶/۸	۱۱/۹	۶۵/۴	۱۷/۴	۱۵/۵	۳۸/۳	۹/۹	۱۲۱/۶	۷۵/۹	۲۴/۹
پاییز ۹۹	۱۴/۱	۲۶/۰	۱۸/۶	۴۹/۳	۱۶/۱	۱۲/۵	۳۰/۳	۱۲/۶	۳۲/۷	۱۰۱/۰	۶۶/۸
زمستان ۹۹	۹/۱	۱۸/۷	۲۶/۴	۴۹/۱	۶/۸	۲۱/۶	۵/۸	۱۲/۵	۲۱/۴	۷۷/۳	۳۶/۱
بهار ۱۴۰۰	۱۳/۲	۶/۵	۹/۴	۴۷/۸	۵/۰	۲۳/۶	۶/۵	۴/۴	۲۸/۹	۳۰/۷	۴۹/۴
تابستان ۱۴۰۰	-۳۰/۰	-۱۷/۲	-۱/۹	۲۶/۰	-۲۰/۳	-۶/۵	۰/۷	۳/۵	-۳۲/۵	-۲/۶	۵۰/۱
پاییز ۱۴۰۰	۱۰/۳	۷/۰	۱۲/۳	۲۷/۳	-۱۰/۰	۰/۱	-۰/۴	۰/۰	۱۹/۲	۹/۳	۱۶/۴
زمستان ۱۴۰۰	۳/۱	۴/۸	-۷/۳	۳۰/۸	-۹/۲	-۵/۴	-۲۱/۵	-۰/۲	۲۳/۵	۶/۴	۱۵/۸
بهار ۱۴۰۱	-۰/۲	-۱/۲	۱/۵	۰	-۱۰/۷	۵/۴	۰/۸	۱۰/۵	۸/۸	۰	۰

ماخذ- وزارت صنعت، معدن و تجارت.

۷-۱۰- مجوزهای معدنی صادره به تفکیک نوع

دوره	پروانه اکتشاف تعداد (فقره)	گواهی کشف			پروانه بهره‌برداری معدن		
		تعداد (فقره)	تناژ ذخیره قطعی (هزار تن)	هزینه عملیات اکتشافی (میلیارد ریال)	تعداد (فقره)	میزان استخراج (هزار تن)	اشتغال مجوز (نفر)
۱۳۹۷	۱۰۳۵	۵۶۶	۱۷۰۹۶۳۳	۷۱۰	۶۲۹	۲۱۱۶۲	۵۰۶۸
۱۳۹۸
۱۳۹۹	۱۰۲۴	۵۳۸	۷۱۷۱۲۰	۱۵۶۶	۶۸۳	۴۸۳۵۸	۵۵۴۴
پاییز ۹۹	۲۲۵	۱۲۶	۱۹۹۳۰۳	۳۳۸	۱۵۲	۲۲۹۷۴	۱۱۶۳
زمستان ۹۹	۳۲۳	۱۷۰	۱۶۴۲۳۳	۶۵۵	۲۲۲	۱۱۳۷۴	۱۸۵۱
بهار ۱۴۰۰	۲۲۱	۱۰۷	۲۶۱۷۹۳	۳۳۳	۱۲۱	۳۶۵۲	۱۰۸۵
تابستان ۱۴۰۰	۲۶۴	۱۲۲	۳۰۳۷۶۵	۱۶۰۰	۱۲۷	۸۵۲۱	۱۳۲۳
پاییز ۱۴۰۰	۳۱۰	۱۲۶	۱۷۳۲۷۱	۱۶۶۰	۱۳۰	۷۲۸۲	۹۲۰
زمستان ۱۴۰۰	۲۹۵	۱۳۰	۱۲۸۶۹۱	۷۱۱	۱۷۸	۷۸۹۶	۱۲۲۲
بهار ۱۴۰۱	۲۳۷	۹۷	۱۸۸۷۴۱	۴۸۴	۱۱۱	۵۸۴۴	۱۶۸۲
تابستان ۱۴۰۱	۲۳۱	۱۵۴	۱۴۸۴۶۰	۷۶۶	۱۴۳	۸۵۲۲	۲۴۷۰
پاییز ۱۴۰۱	۲۳۴	۱۶۹	۴۰۵۲۳۳	۱۲۹۰	۱۴۰	۵۶۸۳	۱۲۰۷

ماخذ- وزارت صنعت، معدن و تجارت.

۸-۱۰- تغییرات مجوزهای معدنی صادره به تفکیک نوع نسبت به دوره مشابه سال قبل (درصد)

دوره	پروانه اکتشاف تعداد	گواهی کشف			پروانه بهره‌برداری معدن		
		تعداد	تناژ ذخیره قطعی	هزینه عملیات اکتشافی	تعداد	میزان استخراج	اشتغال مجوز
۱۳۹۷	۳/۷	۱۰/۵	۱۲۰/۷	۴/۱	-۱۶/۷	-۴۹/۰	-۱۴/۳
۱۳۹۸
۱۳۹۹
پاییز ۹۹
زمستان ۹۹
بهار ۱۴۰۰	۸/۳	۳/۹	۱۰۸/۶	۵۶/۷	-۵/۵	-۴۹/۴	-۳/۸
تابستان ۱۴۰۰	-۲/۲	-۱۲/۲	۳۳/۲	۳۴۴/۲	-۲۹/۸	۲۵/۵	-۵/۰
پاییز ۱۴۰۰	۳۷/۸	۰/۰	-۱۳/۱	۳۹۰/۷	-۱۴/۵	-۶۸/۳	-۲۰/۹
زمستان ۱۴۰۰	-۸/۷	-۲۳/۵	-۲۱/۶	۸/۶	-۱۹/۸	-۳۰/۶	-۳۴/۰
بهار ۱۴۰۱	۷/۲	-۹/۳	-۲۷/۹	۴۵/۴	-۸/۳	۶۰/۰	۵۵/۰
تابستان ۱۴۰۱	-۱۳/۲	۲۶/۲	-۵۱/۱	-۵۲/۱	۱۲/۶	۰/۰	۸۵/۴
پاییز ۱۴۰۱	-۲۴/۵	۳۴/۱	۱۳۳/۹	-۲۲/۳	۷/۷	-۲۲/۰	۳۱/۲

ماخذ- وزارت صنعت، معدن و تجارت.

نمودار ۱۰-۱- پروانه بهره‌برداری صنعتی صادره به تفکیک نوع

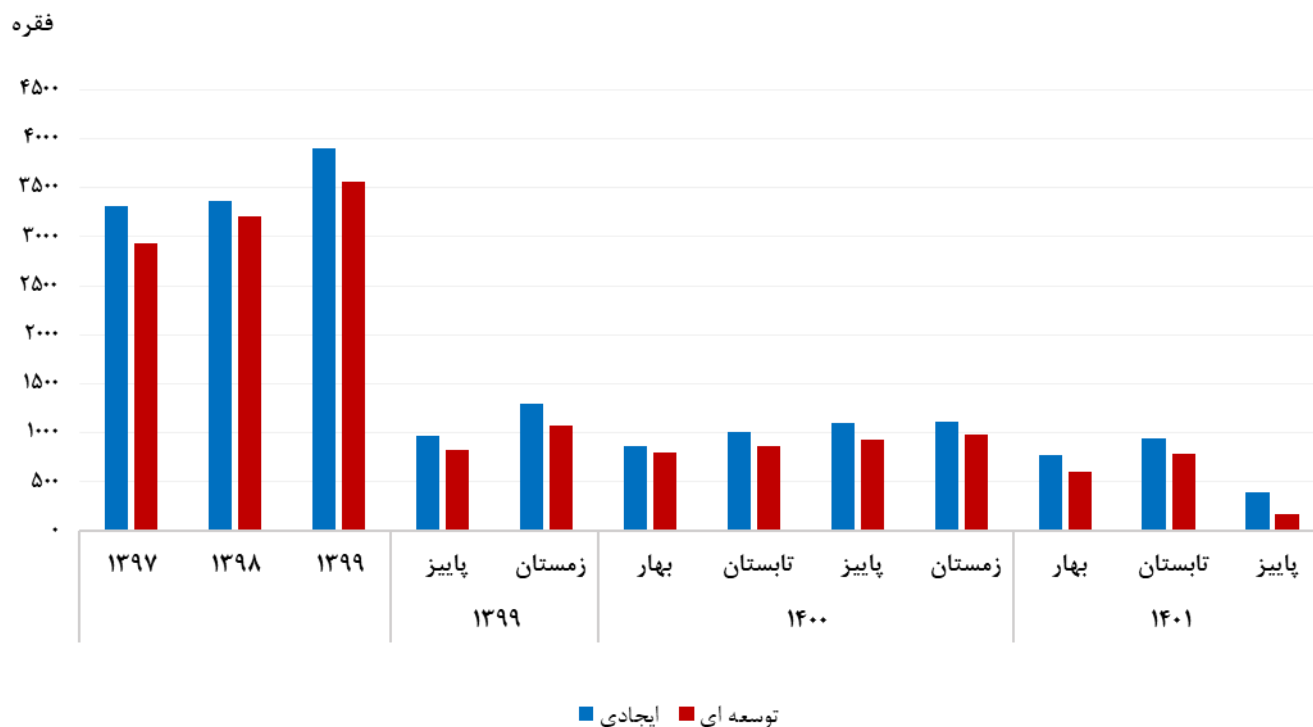

مبنا: جدول ۱۰-۱

نمودار ۱۰-۲- مجوزهای معدنی صادره به تفکیک نوع

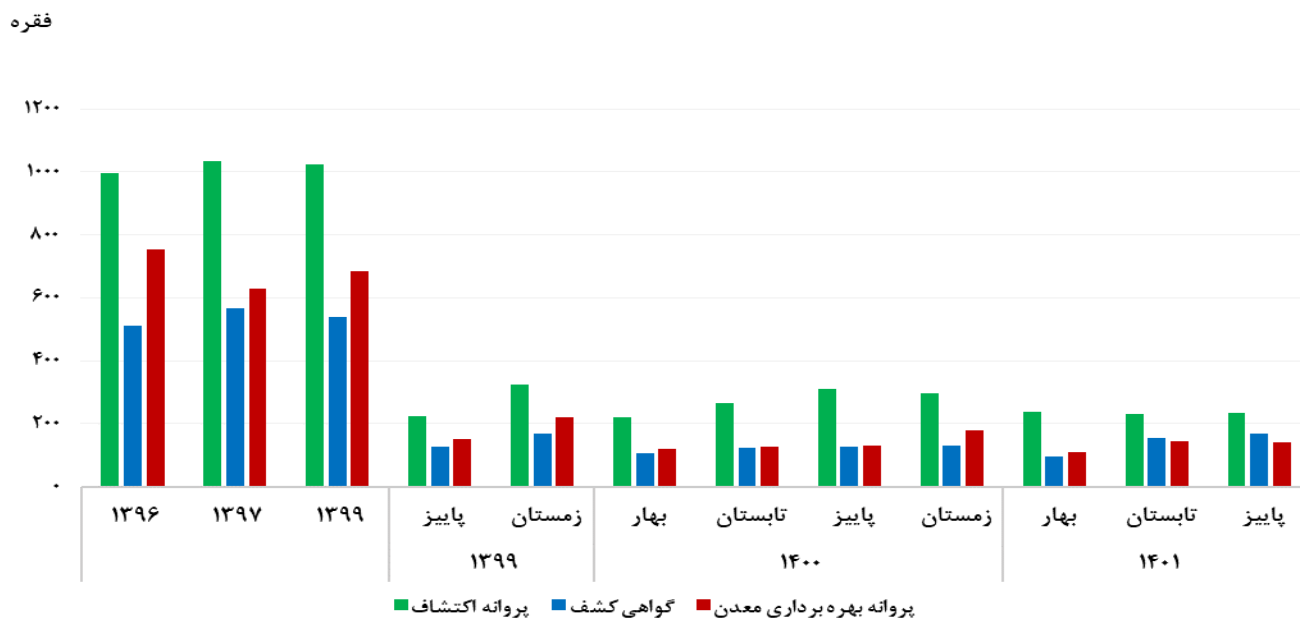

مبنا: جدول ۱۰-۲

۱۰-۹- طرح‌های صنعتی، معدنی و تجاری مصوب در هیأت سرمایه‌گذاری خارجی

حجم کل سرمایه‌گذاری خارجی		طرح		دوره
درصد تغییر نسبت به دوره مشابه سال قبل	ارزش (میلیون دلار)	درصد تغییر نسبت به دوره مشابه سال قبل	تعداد (فقره)	
-۶۸/۵	۱۱۰۳	-۵/۷	۸۳ ۱۳۹۷
-۲۲/۵	۸۵۴	-۱/۲	۸۲ ۱۳۹۸
... ۱۳۹۹
-۹۱/۳	۲۳	-۶۳/۶	۱۲ زمستان ۹۸
-۲۴/۷	۴۱۷/۳	-۲۵	۱۸ بهار ۹۹*
۱۰۸/۰	۴۳۲/۷	۱۹/۲	۳۱ تابستان ۹۹*
۸۶۵/۰	۶۲۴/۴	۲۰۵/۶	۵۵ پاییز ۹۹
... زمستان ۹۹
-۱۵/۴	۴۶۹	۸/۳	۲۶ بهار ۱۴۰۰
۴۸۹/۹	۱۷۵۸	۹۲/۰	۴۸ تابستان ۱۴۰۰
-۷/۷	۵۷۷	-۴۹/۱	۲۸ پاییز ۱۴۰۰
-۳/۸	۹۵۴	-۳/۷	۵۲ زمستان ۱۴۰۰

ماخذ- وزارت صنعت، معدن و تجارت.

نمودار ۱۰-۳- حجم سرمایه‌گذاری خارجی طرح‌های صنعتی، معدنی و تجاری مصوب در هیأت سرمایه‌گذاری خارجی

میلیون دلار

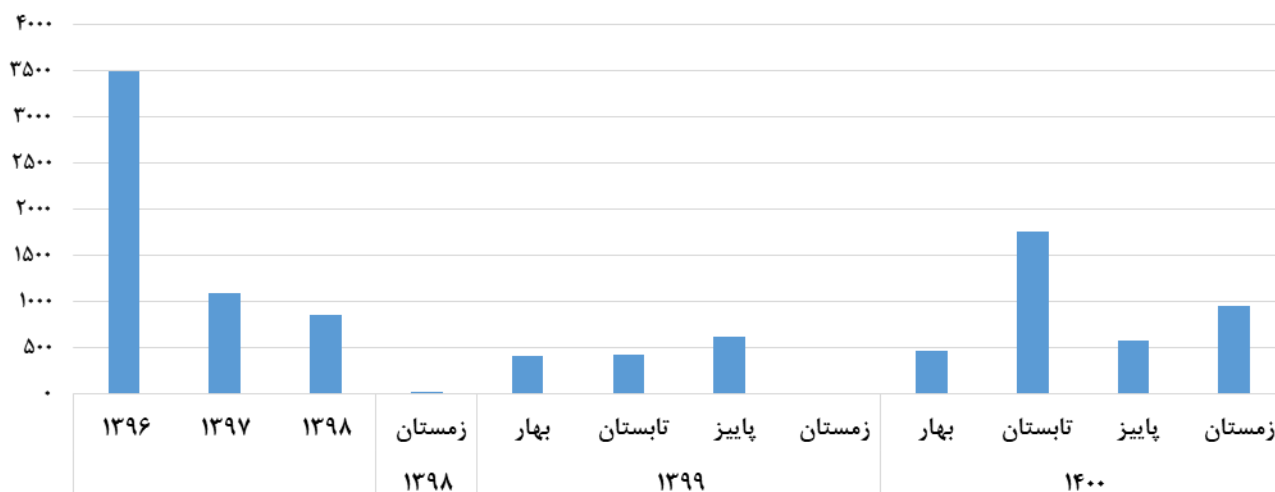

مبنا: جدول ۱۰-۹

۱۰-۱- صادرات غیر نفتی و واردات کالا از مبدا گمرک (هزار تن، میلیون دلار)

صادرات غیر نفتی								واردات		دوره
سایر کالاها		پتروشیمی		میعانات گازی		کل		ارزش	وزن	
ارزش	وزن	ارزش	وزن	ارزش	وزن	ارزش	وزن			
...	۴۱۴۲۴	۱۳۴۳۳۱	۴۴۰۹۲	۳۵۸۲۵	۱۳۹۸*
...	۳۴۸۶۱	۱۱۳۱۸۹	۳۸۸۹۰	۳۳۷۳۰	۱۳۹۹
...	۴۸۴۴۰	۱۲۲۴۱۷	۵۲۹۹۶	۴۱۱۹۳	۱۴۰۰
...	۱۱۵۷۴	۳۸۸۷۷	۹۹۴۰	۸۳۴۹	پاییز ۹۹
...	۹۸۰۶	۲۸۱۱۹	۱۱۹۲۸	۸۶۰۰	زمستان ۹۹
...	۱۰۷۶۷	۳۰۲۴۵	۱۰۵۹۵	۸۶۷۰	بهار ۱۴۰۰
...	۱۰۹۰۳	۲۹۶۹۹	۱۲۸۰۵	۱۰۷۹۹	تابستان ۱۴۰۰
...	۱۳۲۳۶	۳۲۱۸۴	۱۳۶۸۱	۱۰۸۲۵	پاییز ۱۴۰۰
...	۱۳۵۳۴	۳۰۲۸۹	۱۵۹۱۵	۱۰۸۹۸	زمستان ۱۴۰۰*
...	۱۳۴۸۷	۲۸۴۳۶	۱۳۲۱۹	۸۵۳۱	بهار ۱۴۰۱*
...	۲۴۵۲۵	۵۲۴۲۰	۲۷۰۴۵	۱۶۵۵۲	تابستان ۱۴۰۱*
...	۱۱۸۴۸	۲۸۱۰۹	۱۵۷۹۳	۱۰۶۰۹	پاییز ۱۴۰۱*

ماخذ- گمرک جمهوری اسلامی ایران.

۱۱-۱- تغییرات صادرات غیر نفتی و واردات کالا از مبدا گمرک نسبت به دوره مشابه سال قبل (درصد)

صادرات غیر نفتی								واردات		دوره
سایر کالاها		پتروشیمی		میعانات گازی		کل		ارزش	وزن	
ارزش	وزن	ارزش	وزن	ارزش	وزن	ارزش	وزن			
...	-۷/۳	۱۳/۹	۲/۱	۱۰/۷	۱۳۹۸
...	-۱۵/۸	-۱۵/۷	-۱۱/۸	-۵/۸	۱۳۹۹
...	۳۹/۰	۸/۲	۳۶/۳	۲۲/۱	۱۴۰۰
...	۳/۵	۱۶/۷	-۸/۱	۱/۵	پاییز ۹۹
...	۲/۷	-۸/۲	۰/۲	-۱۷/۲	زمستان ۹۹
...	۶۹/۲	۳۷/۹	۳۹/۰	-۲/۸	بهار ۱۴۰۰
...	۵۱/۰	۲۰/۱	۳۷/۶	۳۹/۸	تابستان ۱۴۰۰
...	۱۴/۴	-۱۷/۲	۳۷/۶	۲۹/۷	پاییز ۱۴۰۰
...	۳۸/۰	۷/۷	۳۳/۴	۲۶/۷	زمستان ۱۴۰۰
...	۲۵/۳	-۶/۰	۲۴/۸	-۱/۶	بهار ۱۴۰۱
...	۱۲۴/۹	۷۶/۵	۱۱۱/۲	۵۳/۳	تابستان ۱۴۰۱
...	-۱۰/۶	-۱۲/۳	۱۶/۷	-۰/۳	پاییز ۱۴۰۱

ماخذ- گمرک جمهوری اسلامی ایران.

نمودار ۴-۱۰- صادرات غیر نفتی، واردات کالا و نسبت پوشش واردات به وسیله صادرات غیر نفتی از مبدا گمرک

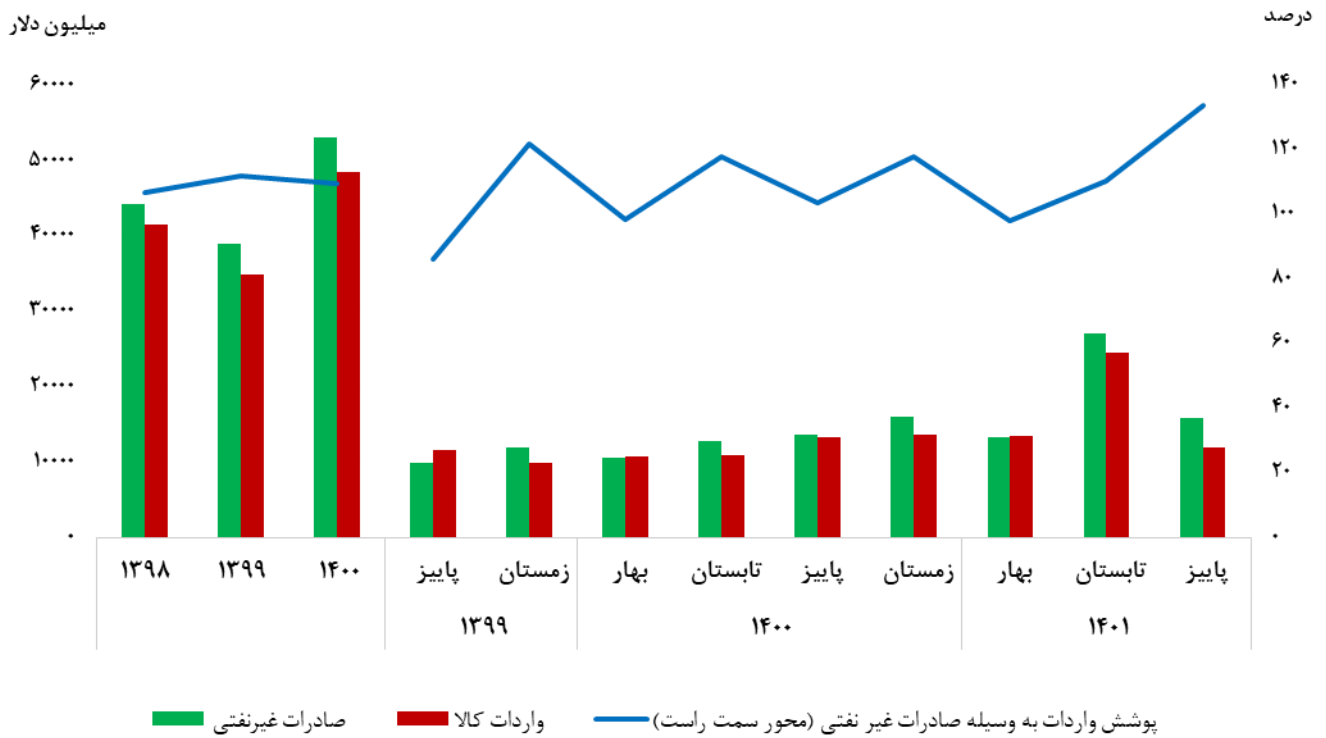

مبنا: جدول ۱۰-۱۰

۱۲-۱۰- تراز پرداختها: حساب جاری

(میلیون دلار)

تراز حساب جاری	حساب انتقالات جاری		حساب درآمد		حساب خدمات		حساب کالا			دوره
	پرداخت	دریافت	پرداخت	دریافت	واردات خدمات	صادرات خدمات	واردات کالا (فوب)	صادرات کالا (فوب)		
								غیر نفتی	نفتی ^(۱)	
-۱۶۵۲	۲۲۰	۱۱۷۳	۲۱۰۸	۲۱۲۳	۱۶۰۱۳	۱۱۵۰۹	۵۸۰۹۰	۳۳۹۲۶	۲۶۰۴۹	دوازده ماهه ۱۳۹۸.....
-۷۰۸	۳۴۲	۹۹۷	۱۷۴۷	۱۱۴۸	۸۲۱۲	۴۲۴۱	۴۶۶۱۲	۲۸۸۰۵	۲۱۰۴۳	دوازده ماهه ۱۳۹۹.....
۱۱۱۴۴	۳۸۷	۱۵۴۱	۱۷۷۱	۱۲۷۶	۱۱۸۷۷	۶۵۱۸	۶۳۶۲۶	۴۰۷۴۸	۳۸۷۲۳	دوازده ماهه ۱۴۰۰.....
-۶۲۲	۹۰	۲۴۵	۳۹۶	۳۶۶	۱۴۰۴	۸۶۹	۹۱۵۰	۵۰۷۳	۳۸۶۵	سه ماهه اول ۹۹.....
-۱۸۲۸	۱۷۲	۴۹۲	۵۳۶	۵۶۴	۳۱۲۰	۱۷۸۸	۲۰۹۷۴	۱۱۵۷۲	۸۵۵۸	شش ماهه اول ۹۹.....
-۷۰۴	۲۵۶	۷۴۴	۱۲۷۶	۸۹۷	۵۰۱۶	۲۹۲۷	۳۲۹۳۷	۱۹۵۹۷	۱۴۶۱۴	نه ماهه ۹۹.....
۳۵۳۴	۹۷	۲۵۲	۴۱۱	۳۶۲	۲۱۳۴	۱۳۰۲	۱۳۰۲۵	۸۵۸۲	۸۷۰۲	سه ماهه اول ۱۴۰۰.....
۵۹۹۷	۱۹۳	۵۰۶	۸۶۴	۷۰۰	۴۹۸۷	۲۷۶۲	۲۸۰۳۵	۱۷۴۳۱	۱۸۶۷۷	شش ماهه اول ۱۴۰۰.....
۸۲۰۸	۲۸۹	۷۶۴	۱۳۳۶	۱۰۲۰	۸۲۹۰	۴۵۳۸	۴۴۲۰۷	۲۸۰۶۷	۲۷۹۴۲	نه ماهه ۱۴۰۰.....
۱۱۱۴۴	۳۸۷	۱۵۴۱	۱۷۷۱	۱۲۷۶	۱۱۸۷۷	۶۵۱۸	۶۳۶۲۶	۴۰۷۴۸	۳۸۷۲۳	دوازده ماهه ۱۴۰۰.....
۷۸۴۵	۱۵۳	۲۵۷	۴۴۷	۴۰۴	۳۶۳۳	۲۲۶۱	۱۶۴۴۷	۱۱۲۵۳	۱۴۳۵۲	سه ماهه اول ۱۴۰۱.....

(۱) شامل ارزش نفت خام، فرآورده نفتی، گاز طبیعی، میعانات و مایعات گازی (تعرفه‌های ۲۷۰۹، ۲۷۱۰ و ۲۷۱۱) صادرشده توسط شرکت‌های ملی نفت ایران، ملی گاز ایران، ملی پالایش و پخش فرآورده‌های نفتی ایران، شرکت‌های پتروشیمی و سایرین (گمرکی و غیرگمرکی) می‌باشد.

ماخذ- بانک مرکزی جمهوری اسلامی ایران.

۱۳-۱۰- تراز پرداختها: حساب سرمایه و تغییر در ذخایر بین‌المللی (میلیون دلار)

تغییر در ذخایر بین‌المللی ^(۱)	خالص حساب سرمایه			دوره
	کل	بلندمدت	کوتاهمدت	
۹۸۸۰	-۹۹۳۵	۲۱۴۲	-۱۲۰۷۶/۶	دوازده ماهه ۱۳۹۷.....
۶۷۱	-۲۴۹	۱۱۸۹	-۱۴۳۸	دوازده ماهه ۱۳۹۸.....
-۲۶۴۱	-۶۳۱۸	۱۲۱۹	-۷۵۳۷	دوازده ماهه ۱۳۹۹.....
-۱۰۰۶	-۲۹۰۳	-۱۴۳	-۲۷۶۰	سه ماهه اول ۹۹.....
-۱۸۸۴	-۳۸۹۲	۲۳	-۳۹۱۵	شش ماهه اول ۹۹.....
-۲۸۳۴	-۵۱۵۹	۱۴۷	-۵۳۰۶	نه ماهه ۹۹.....
۶۹۹	-۳۱۷۴	-۲۲۲	-۲۹۵۲	سه ماهه اول ۱۴۰۰.....
-۴۷	-۶۳۴۱	-۱۹۰	-۶۱۵۱	شش ماهه اول ۱۴۰۰.....
-۲۲۱۱	-۱۰۱۳۴	-۴۲۴	-۹۷۱۱	نه ماهه ۱۴۰۰.....
۸۹۵	-۹۳۳۳	-۱۱۸۵	-۸۱۴۹	دوازده ماهه ۱۴۰۰.....
۱۸۹	-۱۰۰۳۲	-۱۶۸	-۹۸۶۴	سه ماهه اول ۱۴۰۱.....

(۱) تغییر در دارایی‌های خارجی بانک مرکزی (به استثنای ارزهای تهاتری و مخصوص) و بدون در نظر گرفتن تغییرات نرخ ارز است.

ماخذ- بانک مرکزی جمهوری اسلامی ایران.

۱۴-۱۰- بدهی‌های خارجی کشور در پایان دوره^(۱) (میلیون دلار)

میان مدت و بلندمدت		کوتاهمدت		کل		دوره
درصد تغییرات نسبت به دوره قبل	ارزش	درصد تغییرات نسبت به دوره قبل	ارزش	درصد تغییرات نسبت به دوره قبل	ارزش	
-۷/۸	۷۶۷۴	-۳۳/۲	۱۵۳۹	-۱۳/۳	۹۲۱۳	دوازده ماهه ۱۳۹۸.....
-۴/۲	۷۱۷۶	۲۷/۷	۱۹۶۶	۱/۲	۹۱۴۲	دوازده ماهه ۱۳۹۹.....
-۴/۰	۶۱۷۴	۴/۲	۲۵۰۱	-۱/۸	۸۶۷۵	دوازده ماهه ۱۴۰۰.....
۲/۶	۷۳۴۸	۲۹/۲	۱۹۲۷	۷/۲	۹۲۷۵	شش ماهه اول ۹۹.....
۰/۲	۷۳۶۴	۳/۰	۱۹۸۴	۰/۸	۹۳۴۸	نه ماهه ۹۹.....
-۶/۲	۶۷۳۳	۲/۳	۲۰۱۱	-۴/۴	۸۷۴۴	سه ماهه اول ۱۴۰۰.....
-۲/۴	۶۵۷۴	۲۲/۲	۲۴۵۷	۳/۳	۹۰۳۱	شش ماهه اول ۱۴۰۰.....
-۲/۲	۶۴۲۸	-۲/۳	۲۴۰۰	-۲/۲	۸۸۳۰	نه ماهه ۱۴۰۰.....
-۴/۰	۶۱۷۴	۴/۲	۲۵۰۱	-۱/۸	۸۶۷۵	دوازده ماهه ۱۴۰۰.....
-۱۱/۲	۵۴۸۱	-۲۹/۴	۱۷۶۵	-۱۶/۵	۷۲۴۶	سه ماهه اول ۱۴۰۱.....
-۸/۹	۴۹۹۵	۸/۱	۱۹۰۸	-۴/۷	۶۹۰۴	شش ماه اول ۱۴۰۱.....

(۱) تفکیک بدهی‌های خارجی به کوتاهمدت و بلندمدت بر اساس سررسید اولیه صورت گرفته است. ضمناً بهره متعلقه به روش تعهدی محاسبه و در آمار بدهی‌های کوتاهمدت منظور می‌گردد.

(۲) با احتساب معوقه‌ها به مبلغ ۱۴۵۳/۶۴۱۶ میلیون دلار، کل بدهی‌های خارجی کشور در مقطع پایان شهریور ۱۴۰۱ معادل ۸۳۵۷/۱۶۶۴ میلیون دلار بوده است.

ماخذ- بانک مرکزی جمهوری اسلامی ایران.

نمودار ۵-۱۰- بدهی های خارجی کشور در پایان دوره و تغییرات آن نسبت به دوره قبل

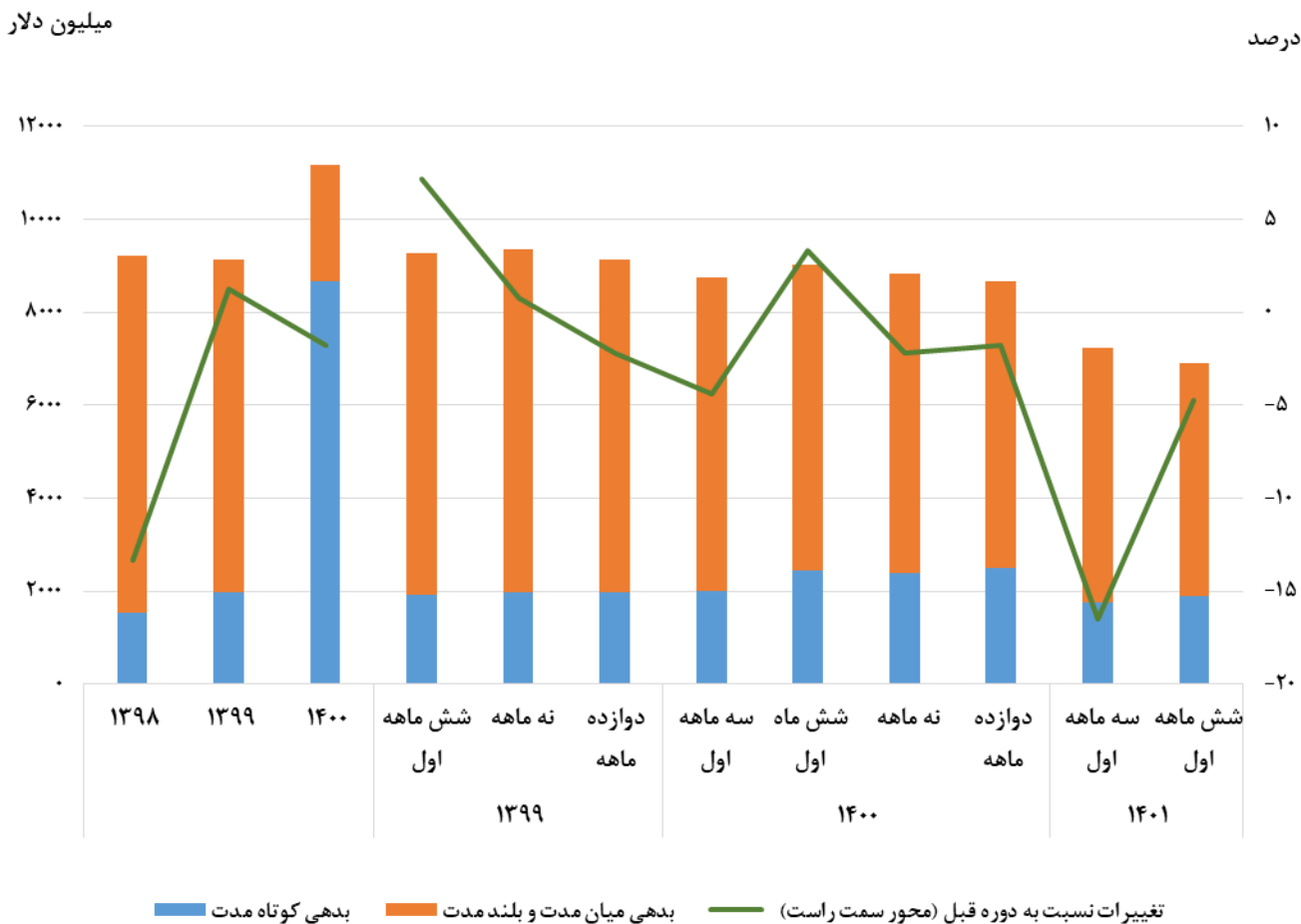

مبنا: جدول ۱۴-۱۰

قیمت طلا و ارز

تعاریف و مفاهیم

ارز: در مفهوم محدود آن پول رایج کشورهای خارجی و در مفهوم وسیع آن کلیه وسایل پولی پرداختی در مبادلات بین‌المللی است. ارز، در مفهوم وسیع آن منحصر به اسکناس نبوده بلکه اسنادی از قبیل چک، سفته و برات را نیز شامل می‌شود.

نرخ ارز: قیمت واحد پول خارجی یا یک واحد حق برداشت مخصوص (SDR) در مبادله با پول رایج یک کشور است.

نرخ برابری ارز: معادل ریالی تمامی ارزهای خارجی بر اساس نرخ رسمی اعلام‌شده توسط بانک مرکزی است.

بازار بین‌بانکی: بازار عمده‌فروشی و متشکل برای مبادلات ارز در مقابل پول ملی است که با حضور بانک‌ها شکل می‌گیرد. لازم به ذکر است که بازار بین‌بانکی اصلی در تهران و بازار بین‌بانکی فرعی در کیش فعالیت دارد.

گزیده اطلاعات

- ❖ در فصل پاییز ۱۴۰۱ متوسط قیمت هر بشکه نفت خام سبد اوپک ۸۸/۷ دلار بوده است که نسبت به فصل زمستان ۱۴/۸ درصد کاهش داشته است.
- ❖ در فصل پاییز ۱۴۰۱ میانگین قیمت سکه تمام بهار آزادی (طرح جدید)، سکه نیم بهار آزادی و سکه ربع بهار آزادی به ترتیب برابر ۱۶۲۵۳۱، ۹۰۷۶۳ و ۶۰۸۳۷ ریال بوده است که نسبت به فصل گذشته به ترتیب ۱۱/۸، ۱۲/۴ و ۱۹/۸ درصد افزایش داشته است.
- ❖ در فصل پاییز ۱۴۰۱ متوسط نرخ دلار در بازار آزاد برابر ۳۲۵۲۱۹ ریال بوده است که نسبت به فصل قبل ۱۲/۵ درصد افزایش داشته است. همچنین متوسط قیمت یورو در بازار آزاد برابر ۳۴۲۳۴۷ ریال بوده است که نسبت به فصل قبل ۱۰/۹ درصد افزایش داشته است.

۱۱-۱- متوسط قیمت نفت خام و طلا

سکه ربع بهار آزادی (هزار ریال)	سکه نیم بهار آزادی (هزار ریال)	سکه تمام بهار آزادی (هزارریال)		بشکه نفت خام سبد اوپک (دلار)	دوره
		طرح قدیم	طرح جدید		
۱۵۰۵۷	۳۴۱۲۷	۲۵۲۳۴	۴۶۱۸۱	۶۲/۵	۱۳۹۸
۳۵۲۱۴	۵۶۴۴۶	۱۰۲۶۷۴	۱۰۷۴۴۷	۴۲/۳	۱۳۹۹
۳۷۴۲۳	۶۲۳۶۰	۱۱۳۰۵۴	۱۱۵۸۴۶	۷۷/۷	۱۴۰۰
۴۶۹۴۲	۷۰۹۵۷	۱۲۵۰۷۹	۱۳۳۱۵۱	۴۲/۹	پاییز ۹۹
۴۱۱۲۷	۶۲۵۰۰	۱۰۹۳۲۰	۱۱۲۶۴۳	۵۸/۶	زمستان ۹۹
۳۸۱۷۰	۵۹۳۵۷	۱۰۲۲۸۳	۱۰۴۴۲۷	۶۶/۱	بهار ۱۴۰۰
۳۶۷۲۶	۵۸۷۵۶	۱۰۹۶۷۰	۱۱۳۵۶۴	۷۲/۳	تابستان ۱۴۰۰
۳۶۸۷۸	۶۳۴۰۲	۱۱۹۸۵۴	۱۲۲۸۱۱	۷۹/۰	پاییز ۱۴۰۰
۳۷۹۲۰	۶۷۹۲۶	۱۲۰۴۱۲	۱۲۲۵۸۳	۹۳/۲	زمستان ۱۴۰۰
۴۷۵۵۰	۷۸۰۴۲	۱۳۴۹۵۲	۱۳۹۷۷۷	۱۱۲/۶	بهار ۱۴۰۱
۵۰۸۰۳	۸۰۷۴۵	۱۳۸۲۶۷	۱۴۵۳۴۴	۱۰۴/۱	تابستان ۱۴۰۱
۶۰۸۳۷	۹۰۷۶۳	۱۵۴۲۵۷	۱۶۲۵۳۱	۸۸/۷	پاییز ۱۴۰۱

ماخذ- وزارت نفت، بانک مرکزی جمهوری اسلامی ایران.

۱۱-۲- تغییرات متوسط قیمت نفت خام و طلا نسبت به دوره قبل

سکه ربع بهار آزادی	سکه نیم بهار آزادی	سکه تمام بهار آزادی		بشکه نفت خام سبد اوپک	دوره
		طرح قدیم	طرح جدید		
۴۶/۶	۳۵/۲	-۲۵/۱	۲۹/۹	-۹/۸	۱۳۹۸
۱۳۳/۹	۱۳۴/۰	۳۰۶/۹	۱۳۲/۷	-۳۲/۲	۱۳۹۹
۶/۳	۱۰/۵	۱۰/۱	۷/۸	۸۳/۷	۱۴۰۰
۵۰/۴	۳۰/۹	۲۱/۱	۲۲/۷	-۰/۲	پاییز ۹۹
-۱۲/۴	-۱۱/۹	-۱۲/۶	-۱۵/۴	۳۶/۶	زمستان ۹۹
-۷/۲	-۵/۰	-۶/۴	-۷/۳	۱۲/۸	بهار ۱۴۰۰
-۳/۸	-۱/۰	۷/۲	۸/۷	۹/۴	تابستان ۱۴۰۰
۰/۴	۷/۹	۹/۳	۸/۱	۹/۳	پاییز ۱۴۰۰
۲/۸	۱/۷	۰/۵	-۰/۲	۱۸/۰	زمستان ۱۴۰۰
۲۵/۴	۱۴/۹	۱۲/۱	۱۴/۰	۲۰/۸	بهار ۱۴۰۱
۶/۸	۳/۵	۲/۵	۴/۰	-۷/۵	تابستان ۱۴۰۱
۱۹/۸	۱۲/۴	۱۱/۶	۱۱/۸	-۱۴/۸	پاییز ۱۴۰۱

ماخذ- وزارت نفت، بانک مرکزی جمهوری اسلامی ایران.

۱۱-۳- متوسط نرخ برابری ارزهای منتخب با ریال

(ریال)

یورو		دلار		دوره
بازار آزاد	بازار رسمی (بین بانکی)	بازار آزاد	بازار رسمی (بین بانکی)	
۱۴۴۲۷۷	۴۶۷۴۹	۱۲۹۱۸۵	۴۲۰۰۰	۱۳۹۸
۲۶۶۷۰۷	۴۸۸۳۲	۲۲۸۸۰۹	۴۲۰۰۰	۱۳۹۹
۳۰۱۷۰۰	۴۸۹۲۱	۲۵۹۲۱۹	۴۲۰۰۰	۱۴۰۰
۳۲۱۷۳۵	۴۹۸۲۵	۲۷۱۵۸۵	۴۲۰۰۰	پاییز ۹۹
۲۹۶۵۰۴	۵۰۹۰۰	۲۴۵۳۶۴	۴۲۰۰۰	زمستان ۹۹
۲۸۱۰۴۷	۵۰۵۸۳	۲۳۴۵۹۱	۴۲۰۰۰	بهار ۱۴۰۰
۳۰۵۳۸۴	۴۹۶۵۲	۲۵۸۳۱۹	۴۲۰۰۰	تابستان ۱۴۰۰
۳۱۹۳۰۴	۴۸۱۵۳	۲۷۶۹۶۲	۴۲۰۰۰	پاییز ۱۴۰۰
۳۰۱۰۶۶	۴۷۲۹۴	۲۶۷۰۰۲	۴۲۰۰۰	زمستان ۱۴۰۰
۳۰۲۳۶۹	۴۴۹۱۴	۲۷۵۶۴۳	۴۲۰۰۰	بهار ۱۴۰۱
۳۰۸۶۵۶	۴۲۷۰۰	۲۹۸۰۷۸	۴۲۰۰۰	تابستان ۱۴۰۱
۳۴۲۳۴۷	۴۲۵۴۳	۳۳۵۲۱۹	۴۲۰۰۰	پاییز ۱۴۰۱

ماخذ- بانک مرکزی جمهوری اسلامی ایران.

۱۱-۴- تغییرات متوسط نرخ برابری ارزهای منتخب با ریال نسبت به دوره قبل

یورو		دلار		دوره
بازار آزاد	بازار رسمی (بین بانکی)	بازار آزاد	بازار رسمی (بین بانکی)	
۲۰/۰	-۴/۰	۲۵/۰	۰/۱	۱۳۹۸
۸۴/۹	۴/۵	۷۷/۱	۰/۰	۱۳۹۹
۱۳/۱	۰/۲	۱۳/۳	۰/۰	۱۴۰۰
۴۴/۳	۱/۹	۲۰/۲	۰/۰	پاییز ۹۹
-۷/۸	۲/۲	-۹/۷	۰/۰	زمستان ۹۹
-۵/۲	-۰/۶	-۴/۴	۰/۰	بهار ۱۴۰۰
۸/۷	-۱/۸	۱۰/۱	۰/۰	تابستان ۱۴۰۰
۴/۶	-۳/۰	۷/۲	۰/۰	پاییز ۱۴۰۰
-۵/۷	-۱/۸	-۳/۶	۰/۰	زمستان ۱۴۰۰
۰/۴	-۵/۰	۳/۲	۰/۰	بهار ۱۴۰۱
۲/۱	-۴/۹	۸/۱	۰/۰	تابستان ۱۴۰۱
۱۰/۹	-۰/۴	۱۲/۵	۰/۰	پاییز ۱۴۰۱

ماخذ- بانک مرکزی جمهوری اسلامی ایران.

نمودار ۱۱-۱- متوسط قیمت نفت خام سبد اوپک و تغییرات آن نسبت به دوره قبل

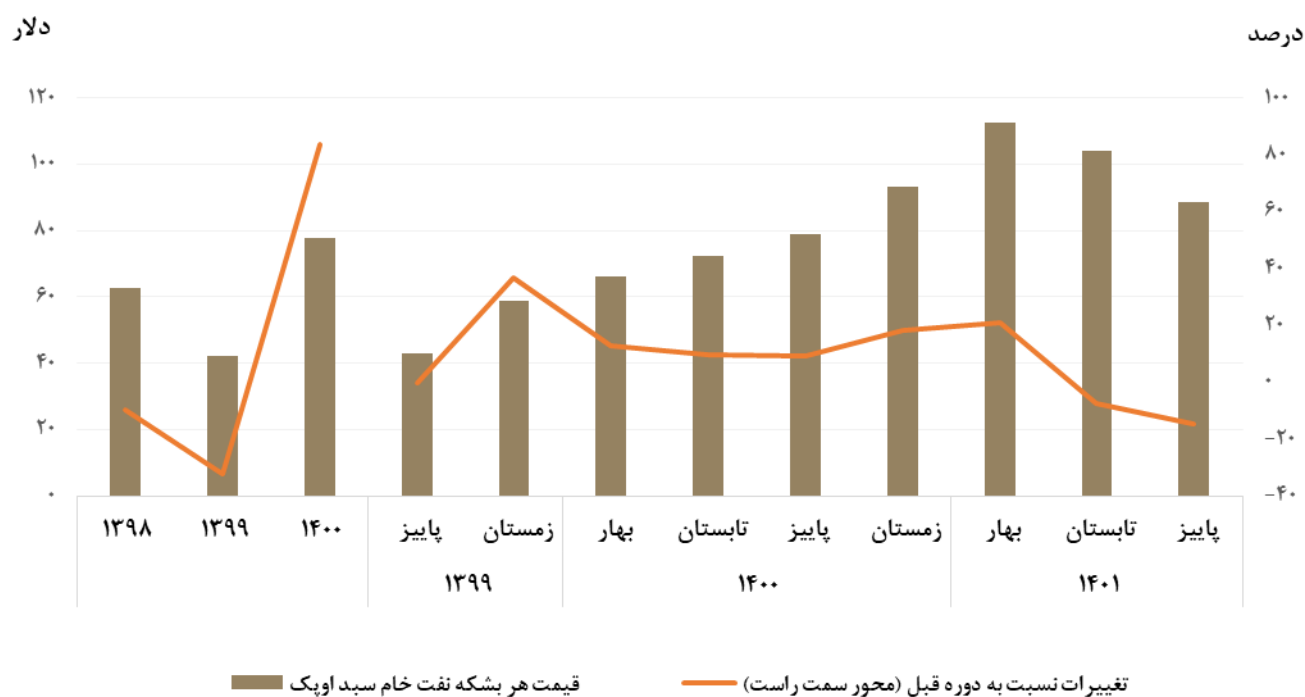

مبنا جدول ۱۱-۱ و ۱۱-۲

نمودار ۱۱-۲- متوسط قیمت سکه بهار آزادی

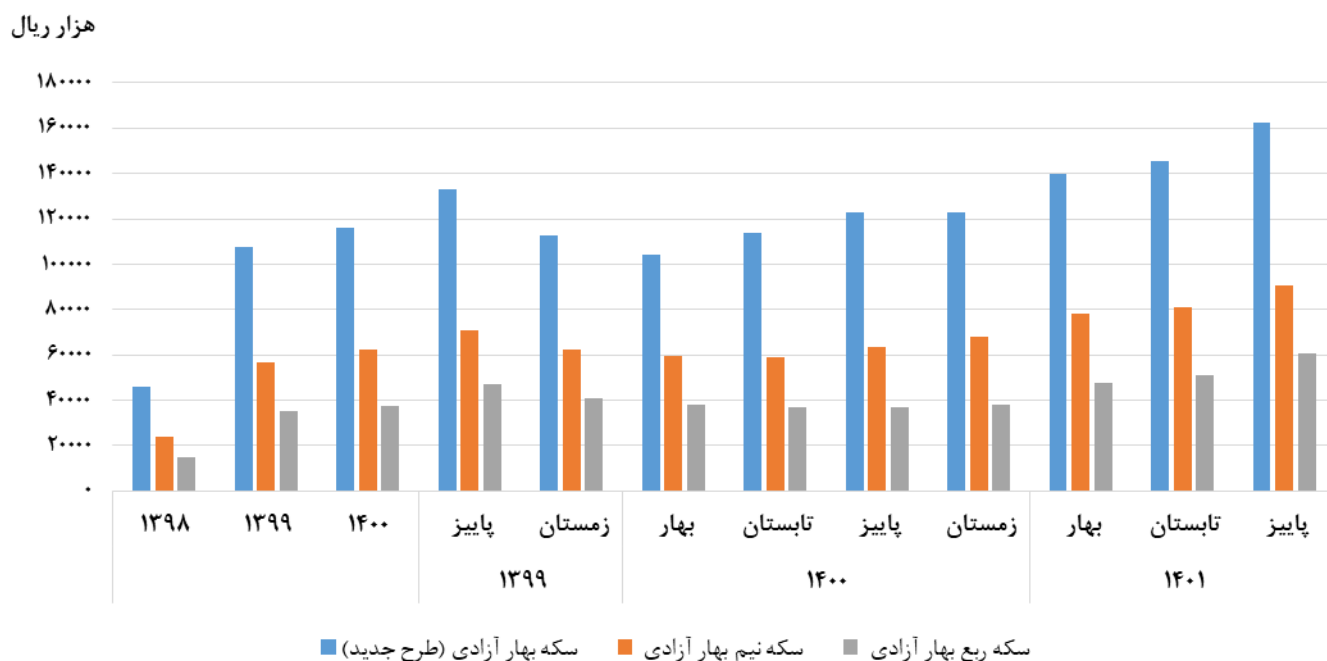

مبنا جدول ۱۱-۱

نمایه

ا

۸۵, ۸۳, ۸۱.....	ابزار مشتقه
۳۵, ۲۹, ۲۸, ۲۵, ۲۴, ۲۲, ۹, ۳.....	ارزش افزوده
۱۷, ۱۵, ۳.....	اشتغال ناقص
۶۹.....	اعتبارات تملک دارایی‌های سرمایه‌ای
۶۹, ۶۸.....	اعتبارات هزینه‌ای
۵۸.....	اقلام (نهاده‌های) ساختمانی
۵۱, ۵۰.....	انرژی برق

ب

۸۲, ۸۱.....	بازار فرابورس
۹۳.....	بدهی خارجی
۹۳.....	بدهی کوتاه‌مدت
۱۱, ۶.....	برنامه ششم توسعه
۶۸.....	بودجه کل کشور
۸۶, ۸۴, ۸۳, ۸۲, ۸۰, ۷, ۴.....	بورس اوراق بهادار
۸۷, ۸۱, ۴.....	بورس کالا
۹۰, ۸۹, ۸۲, ۸۱, ۵.....	بیمه‌نامه
۱۵, ۱۴.....	بیکار

پ

۷۹, ۷۶, ۷۵, ۷۴, ۷, ۴.....	پایه پولی
۵۸.....	پروانه احداث بنا
۶۱, ۶۰, ۵۸.....	پروانه افزایش بنا
۹۲.....	پروانه بهره‌برداری
۵۸.....	پروانه ساختمانی
۹۲.....	پروانه کشف
۱۰۵, ۷۹, ۷۷, ۷۵, ۷۴, ۱۲, ۹, ۷.....	پول

ت

۶۹.....	تامین اعتبارات دولت
---------	---------------------

تراز پرداخت‌ها ۱۰۳, ۱۰۲, ۹۳, ۵
تراز حساب جاری ۹۳
تراز عملیاتی ۶۹
تشکیل سرمایه ثابت ناخالص ۲۳
تعداد موارد خسارت ۸۹, ۸۱, ۵
تغییرات ۱, ۳, ۴, ۵, ۶, ۷, ۱۲, ۲۳, ۳۵, ۳۶, ۳۸, ۳۹, ۴۱, ۴۲, ۴۳, ۴۶, ۴۸, ۵۰, ۵۲, ۵۳, ۵۴, ۵۵, ۵۶, ۶۰, ۶۱, ۶۲, ۶۳, ۶۵, ۶۶, ۷۰, ۷۱, ۷۳, ۷۶, ۷۷, ۷۸, ۸۰, ۸۳, ۸۵, ۸۷, ۸۹, ۹۴, ۹۵, ۹۶, ۹۷, ۹۸, ۱۰۱, ۱۰۳, ۱۰۴, ۱۰۶, ۱۰۷, ۱۰۸

تقاضای کل ۲۲, ۹
تقاضای نهایی ۲۳, ۹
تملك دارایی‌های مالی ۶۹

ج

جمعیت فعال اقتصادی ۱۴
جواز تاسیس ۹۲
جواز صنفی ۹۲

ح

حجم نقدینگی ۹
حساب خدمات ۱۰۲, ۹۳
حساب سرمایه ۱۰۳, ۹۴, ۹۳
حساب کالا ۱۰۲, ۹۳
حق بیمه تولیدی ۸۱

خ

خسارت پرداختی ۸۱

د

دارایی‌های سرمایه‌ای ۶۹
دارایی‌های خارجی سیستم بانکی ۷۴
درآمدهای مالیاتی ۷۳, ۶۹, ۶۸, ۱۲, ۴
دهک ۳۴

ر

رشد اقتصادی ۲۲

س

ساختمان ۸۱, ۷۸, ۷۵, ۶۵, ۶۴, ۶۱, ۶۰, ۵۹, ۵۸, ۴۷, ۳۰, ۲۹, ۲۸, ۲۶, ۲۵, ۲۴, ۸, ۱

سال پایه ۶۲,۳۴
سایر درآمدها ۷۰,۶۹
ستانده ۲۲
سرمایه‌گذاری مدت‌دار ۷۵,۷۴

ش

شاخص بهای تولیدکننده ۳۵
شاخص بهای کالاها و خدمات مصرفی ۳۴
شاخص صنعت ۸۳,۸۱
شاخص مالی ۸۳,۸۱
شاخص‌های کلیدی ۱۲,۸,۳
شاغل ۹۳,۱۵,۱۴
شبه پول ۷۹,۷۷,۷۴,۱۲,۹,۷

ض

ضریب خسارت ۸۱
ضریب نفوذ بیمه ۸۱

ع

عرضه کل ۲۲,۹

ف

فرآورده‌های نفتی ۶۹
فروش نفت ۶۹
فوب ۱۰۲,۹۳

ق

قرارداد آتی ۸۴,۸۱
قیمت ۱, ۳, ۴, ۵, ۶, ۷, ۸, ۱۰, ۲۳, ۲۴, ۲۵, ۲۶, ۲۸, ۲۹, ۳۰, ۳۴, ۳۵, ۳۶, ۳۷, ۳۸, ۳۹, ۴۰, ۴۱, ۴۲, ۴۳, ۴۴, ۴۵, ۴۶, ۴۷, ۴۸, ۵۸, ۵۹, ۶۴, ۶۵, ۶۶, ۸۰, ۸۳, ۱۰۵, ۱۰۶, ۱۰۸
قیمت تولیدکننده ۴۲, ۴۱, ۴۰, ۳۵, ۸, ۶, ۳
قیمت طلا ۱۰۵, ۸, ۱
قیمت ثابت ۲۲, ۱۲
قیمت جاری ۸۱, ۲۲

ک

کالاها و خدمات مصرفی ۴۸, ۴۲, ۳۹, ۳۸, ۳۷, ۳۶, ۳۴, ۶, ۳

گ

گاز سبک ۵۰
گواهی اکتشاف ۹۲

م

مالیات ۷۳, ۷۰, ۶۹, ۶۸, ۳۵, ۲۹, ۲۸, ۲۵, ۲۴, ۲۲
مالیات‌های غیر مستقیم ۷۰, ۶۸
مالیات‌های مستقیم ۷۳, ۷۰, ۶۸
محصول ناخالص داخلی ۲۲, ۱۲, ۱۱, ۹
مصرف واسطه ۲۲
منابع بودجه عمومی ۷۲, ۷۰, ۶۹, ۹, ۶, ۴
میعانات گازی ۱۰۱, ۵۰

ن

نرخ بیکاری ۱۱
نرخ تورم ۵۹, ۴۳, ۳۵, ۱۳, ۱۲, ۱۱, ۶, ۳
نرخ مشارکت اقتصادی ۱۵
نسبت اشتغال ۱۷, ۱۵, ۶, ۳
نفت خام ۱۰۸, ۱۰۶, ۱۰۵, ۱۰۲, ۵۲, ۵۱, ۵۰, ۷, ۶, ۵, ۴
نقدینگی ۷۵, ۷۴
نیروگاه ۵۱

و

واحد مسکونی ۵۸, ۵۰
واگذاری دارایی‌های مالی ۶۹

ه

هزینه خانوار ۳۵