

پیشگفتار

امروزه برنامه‌ریزی و تصمیم‌گیری مبتنی بر آمارهای صحیح، دقیق و بهنگام یکی از رموز توسعه و پیشرفت کشورها به شمار می‌رود. مقایسه روند توسعه یافتگی در کشورهای مختلف بیانگر این واقعیت است که میزان پیشرفت و توسعه با کیفیت و گستردگی نظام تولید آمار و اطلاعات، ارتباط تنگاتنگ و مستقیمی دارد؛ به عبارت دیگر کیفیت و گستردگی نظام آماری نه تنها یکی از مهمترین شاخص‌های توسعه یافتگی کشورها به شمار می‌رود بلکه به طور متقابل اجرای سیاست‌ها و برنامه‌های توسعه‌ای کشور نیز بدون در اختیار داشتن آمار و اطلاعات کافی، دقیق و بهنگام امکان‌پذیر نیست.

با پیشرفت و تغییرات سریع علم و فناوری، تغییرات شاخص‌های اقتصادی در بازه‌های زمانی کوتاه‌مدت اتفاق می‌افتد. بنابراین جمع‌آوری، رصد و انتشار شاخص‌های اقتصادی در بازه‌های زمانی کوتاه‌مدت فصلی، ماهانه، هفتگی و حتی روزانه می‌تواند به برنامه‌ریزان در جهت برنامه‌ریزی هدفمند و دقیق کمک زیادی نماید.

مرکز آمار ایران به عنوان تنها مرجع قانونی انتشار آمارهای رسمی در کشور، با توجه به خلأ موجود در زمینه آمارهای رسمی شاخص‌های اقتصادی و با هدف رصدکردن و آگاهی بیشتر مسئولان، برنامه‌ریزان و پژوهشگران از وضعیت اقتصاد کشور از سال ۱۳۹۶ اقدام به تهیه و انتشار نشریه «گزارش فصلی اقتصاد ایران» نموده است. این نشریه حاوی آخرین اطلاعات سالانه و فصلی شاخص‌های اشتغال و بیکاری، حساب‌های ملی، شاخص‌های قیمت، وضع مالی دولت، متغیرهای پولی و اعتباری، شاخص‌های بخش انرژی، ساختمان و مسکن، بورس و بیمه، تجارت خارجی و قیمت طلا و ارز با تکیه بر اطلاعات فصلی است. این نشریه از طریق سایت مرکز آمار ایران به آدرس www.amar.org.ir قابل دسترسی است و به‌طور مستمر روزآمد خواهد شد.

در پایان مرکز آمار ایران بر خود لازم می‌داند از زحمات مسئولان و کارشناسان محترم دستگاه‌های اجرایی که آمارهای مورد نیاز برای انتشار این نشریه را در اختیار مرکز آمار ایران قرار می‌دهند قدردانی نماید.

جواد حسین زاده
معاون رئیس سازمان برنامه و بودجه کشور و
رئیس مرکز آمار ایران

فهرست مندرجات

| صفحه | عنوان |
|------|--|
| ۲ | فهرست مندرجات |
| ۳ | فهرست جداول |
| ۶ | فهرست نمودارها |
| ۹ | کلیات |
| ۹ | مقدمه |
| ۱۰ | اقتصاد ایران در سال ۱۳۹۸ |
| ۱۲ | مقایسه شاخص‌های منتخب اقتصادی برنامه ششم توسعه اقتصادی، اجتماعی و فرهنگی کشور با عملکرد سال ۱۳۹۸ |
| ۱۳ | شاخص‌های کلیدی اقتصاد ایران در تابستان ۱۳۹۹ |
| ۱۵ | اشتغال و بیکاری |
| ۲۳ | حساب‌های ملی |
| ۳۵ | روند قیمت‌ها |
| ۵۱ | انرژی |
| ۵۹ | ساختمان و مسکن |
| ۶۹ | وضع مالی دولت |
| ۷۵ | متغیرهای پولی و اعتباری |
| ۸۱ | بورس و بیمه |
| ۹۳ | صنعت، معدن و تجارت |
| ۱۰۷ | قیمت طلا و ارز |
| ۱۱۱ | نمایه |

فهرست جداول

| عنوان..... | صفحه |
|---|------------|
| ۱-۱- شاخص‌های جمعیتی (سرشماری نفوس و مسکن ۱۳۹۵)..... | ۱۰..... |
| ۱-۲- شاخص‌های کلیدی اقتصاد ایران | ۱۳..... |
| ۲-۱- جمعیت برحسب وضع فعالیت اقتصادی به تفکیک جنس و مناطق جغرافیایی | ۱۷..... |
| ۲-۲- نسبت اشتغال و سهم اشتغال ناقص به تفکیک جنس و مناطق جغرافیایی | ۱۸..... |
| ۲-۳- نرخ مشارکت اقتصادی به تفکیک جنس و مناطق جغرافیایی | ۱۹..... |
| ۲-۴- سهم شاغلان بخش‌های عمده اقتصادی به تفکیک جنس | ۲۰..... |
| ۲-۵- نرخ بیکاری به تفکیک جنس و مناطق جغرافیایی | ۲۱..... |
| ۲-۶- نرخ بیکاری جمعیت ۱۸-۳۵ ساله به تفکیک جنس و مناطق جغرافیایی | ۲۲..... |
| ۳-۱- ارزش افزوده رشته فعالیت‌های اقتصادی به قیمت‌های جاری | ۲۵..... |
| ۳-۲- سهم ارزش افزوده رشته فعالیت‌های اقتصادی از محصول ناخالص داخلی به قیمت‌های جاری | ۲۶..... |
| ۳-۳- محصول ناخالص داخلی کشور به تفکیک اجزای هزینه نهایی به قیمت‌های جاری | ۲۷..... |
| ۳-۴- سهم اجزای هزینه نهایی از محصول ناخالص داخلی کشور به قیمت‌های جاری | ۲۷..... |
| ۳-۵- ارزش افزوده رشته فعالیت‌های اقتصادی به قیمت‌های ثابت سال ۱۳۹۰ | ۲۹..... |
| ۳-۶- رشد ارزش افزوده رشته فعالیت‌های اقتصادی به قیمت‌های ثابت سال ۱۳۹۰ | ۳۰..... |
| ۳-۷- محصول ناخالص داخلی کشور به تفکیک اجزای هزینه نهایی به قیمت‌های ثابت سال ۱۳۹۰ | ۳۱..... |
| ۳-۸- رشد محصول ناخالص داخلی کشور و اجزای هزینه نهایی به قیمت‌های ثابت سال ۱۳۹۰ | ۳۱..... |
| ۳-۹- شاخص مقدار تولید رشته فعالیت‌های اقتصادی منتخب (۱۳۹۰=۱۰۰) | ۳۳..... |
| ۳-۱۰- رشد شاخص مقدار تولید رشته فعالیت‌های اقتصادی منتخب نسبت به دوره مشابه سال قبل (۱۳۹۰=۱۰۰) | ۳۳..... |
| ۴-۱- شاخص قیمت کالاها و خدمات مصرفی به تفکیک گروه‌های اصلی و مناطق جغرافیایی (۱۳۹۵=۱۰۰) | ۳۷..... |
| ۴-۲- درصد تغییرات شاخص قیمت کالاها و خدمات مصرفی به تفکیک گروه‌های اصلی و مناطق جغرافیایی | ۳۷..... |
| ۴-۳- شاخص قیمت کالاها و خدمات مصرفی به تفکیک دهک‌های هزینه‌ای خانوار و گروه‌های اصلی (۱۳۹۵=۱۰۰) | ۳۸..... |
| ۴-۴- درصد تغییرات شاخص قیمت کالاها و خدمات مصرفی به تفکیک دهک‌های هزینه‌ای خانوار و گروه‌های اصلی | ۳۹..... |
| ۴-۵- شاخص قیمت تولیدکننده بر حسب گروه‌های اصلی و اختصاصی (۱۳۹۰=۱۰۰) | ۴۱..... |
| ۴-۶- درصد تغییرات شاخص قیمت تولیدکننده بر حسب گروه‌های اصلی و اختصاصی | ۴۲..... |
| ۴-۷- شاخص قیمت کالاهای صادراتی و درصد تغییرات آن (نرخ تورم سالانه کالاهای صادراتی) (۱۳۹۰=۱۰۰) | ۴۴..... |
| ۴-۸- شاخص قیمت کالاهای وارداتی و درصد تغییرات آن (نرخ تورم سالانه کالاهای وارداتی) (۱۳۹۰=۱۰۰) | ۴۴..... |
| ۴-۹- شاخص رابطه مبادله حاصل از شاخص‌های قیمت کالاهای صادراتی و وارداتی (۱۳۹۰=۱۰۰) | ۴۵..... |
| ۴-۱۰- متوسط قیمت اقلام خوراکی منتخب در مناطق شهری کل کشور | ۴۶..... |
| ۴-۱۱- درصد تغییرات متوسط قیمت اقلام خوراکی منتخب در مناطق شهری کل کشور نسبت به دوره قبل | ۴۷..... |
| ۴-۱۲- متوسط قیمت و اجاره ماهانه مسکن در کل کشور | ۴۸..... |
| ۴-۱۳- متوسط قیمت و اجاره ماهانه مسکن در شهر تهران | ۴۸..... |

- ۵-۱- مقدار تولید و صادرات نفت خام تحویلی به پالایشگاه‌ها نسبت به دوره قبل..... ۵۳
- ۵-۲- تغییرات مقدار تولید و صادرات نفت خام تحویلی به پالایشگاه‌ها نسبت به دوره قبل..... ۵۳
- ۵-۳- مقدار تولید، مصرف داخلی و صادرات گاز طبیعی..... ۵۴
- ۵-۴- تغییرات مقدار تولید، مصرف داخلی و صادرات گاز طبیعی نسبت به دوره مشابه سال قبل..... ۵۴
- ۵-۵- تعداد انشعاب و مقدار فروش آب شرب به تفکیک نوع مصرف و مناطق جغرافیایی..... ۵۵
- ۵-۶- تغییرات تعداد انشعاب و مقدار فروش آب شرب به تفکیک نوع مصرف و مناطق جغرافیایی نسبت به دوره قبل..... ۵۵
- ۵-۷- مقدار تولید برق در نیروگاه‌های کشور به تفکیک نوع نیروگاه..... ۵۶
- ۵-۸- تغییرات مقدار تولید برق در نیروگاه‌های کشور به تفکیک نوع نیروگاه نسبت به دوره مشابه سال قبل..... ۵۶
- ۵-۹- مقدار فروش داخلی، صادرات و واردات برق..... ۵۷
- ۵-۱۰- تغییرات مقدار فروش داخلی، صادرات و واردات برق نسبت به دوره مشابه سال قبل..... ۵۷
- ۶-۱- تعداد پروانه‌های ساختمانی صادر شده در نقاط شهری کشور بر حسب نوع پروانه و بخش متقاضی..... ۶۱
- ۶-۲- تغییرات تعداد پروانه‌های ساختمانی صادر شده در نقاط شهری کشور نسبت به دوره مشابه سال قبل..... ۶۱
- ۶-۳- مساحت زیربنای تعیین شده در پروانه‌های ساختمانی بر حسب نوع پروانه و بخش متقاضی..... ۶۲
- ۶-۴- تغییرات مساحت زیربنای تعیین شده در پروانه‌های ساختمانی بر حسب نوع پروانه و بخش متقاضی نسبت به دوره مشابه سال قبل..... ۶۲
- ۶-۵- سرمایه‌گذاری بخش خصوصی در ساختمان‌های جدید مناطق شهری..... ۶۳
- ۶-۶- تغییرات سرمایه‌گذاری بخش خصوصی در ساختمان‌های جدید مناطق شهری نسبت به دوره مشابه سال قبل..... ۶۳
- ۶-۷- شاخص قیمت نهاده‌های ساختمان‌های مسکونی شهر تهران بر حسب گروه‌های اصلی (۱۰۰=۱۳۹۰)..... ۶۵
- ۶-۸- درصد تغییرات شاخص قیمت نهاده‌های ساختمان‌های مسکونی شهر تهران بر حسب گروه‌های اصلی..... ۶۶
- ۷-۱- منابع بودجه عمومی دولت..... ۷۱
- ۷-۲- تغییرات منابع بودجه عمومی دولت نسبت به دوره مشابه سال قبل..... ۷۱
- ۷-۳- مصارف بودجه عمومی دولت..... ۷۲
- ۷-۴- تغییرات مصارف بودجه عمومی دولت نسبت به دوره مشابه سال قبل..... ۷۲
- ۷-۵- عملکرد درآمدهای مالیاتی دولت..... ۷۴
- ۷-۶- تغییرات عملکرد درآمدهای مالیاتی دولت نسبت به دوره مشابه سال قبل..... ۷۴
- ۸-۱- پایه پولی و ضریب فزاینده نقدینگی در پایان دوره..... ۷۷
- ۸-۲- تغییرات پایه پولی و ضریب فزاینده نقدینگی در پایان دوره نسبت به پایان سال قبل..... ۷۷
- ۸-۳- حجم نقدینگی در پایان دوره..... ۷۸
- ۸-۴- تغییرات حجم نقدینگی در پایان دوره نسبت به پایان سال قبل..... ۷۸
- ۸-۵- مانده سپرده‌ها و تسهیلات پرداختی سیستم بانکی به تفکیک نوع..... ۷۹
- ۸-۶- تغییرات مانده سپرده‌ها و تسهیلات پرداختی سیستم بانکی به تفکیک نوع نسبت به دوره مشابه سال قبل..... ۷۹
- ۹-۱- شاخص‌های فعالیت بورس اوراق بهادار..... ۸۴
- ۹-۲- تغییرات شاخص‌های فعالیت بورس اوراق بهادار نسبت به دوره قبل..... ۸۴
- ۹-۳- حجم و ارزش معاملات بازار بورس اوراق بهادار به تفکیک نوع بازار..... ۸۵
- ۹-۴- شاخص‌های فعالیت فرابورس..... ۸۶
- ۹-۵- تغییرات شاخص‌های فعالیت فرابورس نسبت به دوره قبل..... ۸۶
- ۹-۶- شاخص‌های فعالیت بورس کالا..... ۸۸
- ۹-۷- تغییرات شاخص‌های فعالیت بورس کالا نسبت به دوره ی قبل..... ۸۸
- ۹-۸- شاخص‌های فعالیت بورس انرژی..... ۸۹

- ۹-۹- تعداد بیمه‌نامه صادره و حق بیمه تولیدی صنعت بیمه..... ۹۰
- ۹-۱۰- تعداد موارد خسارت و خسارت پرداختی صنعت بیمه ۹۰
- ۹-۱۱- نسبت خسارت و ضریب نفوذ بیمه ۹۱
- ۱۰-۱- جواز تأسیس و پروانه بهره‌برداری صنعتی صادره به تفکیک نوع ۹۶
- ۱۰-۲- تغییرات جواز تأسیس و پروانه بهره‌برداری صنعتی صادره به تفکیک نوع نسبت به دوره مشابه سال قبل ۹۶
- ۱۰-۳- مجوز صنفی صادره به تفکیک نوع خدمات ۹۷
- ۱۰-۴- تغییرات مجوز صنفی صادره به تفکیک نوع خدمات نسبت به دوره مشابه سال قبل ۹۷
- ۱۰-۵- میزان تولید کالاهای صنعتی، معدنی و صنایع معدنی منتخب ۹۸
- ۱۰-۶- تغییرات میزان تولید کالاهای صنعتی، معدنی و صنایع معدنی منتخب نسبت به دوره مشابه سال قبل ۹۸
- ۱۰-۷- مجوزهای معدنی صادره به تفکیک نوع ۹۹
- ۱۰-۸- تغییرات مجوزهای معدنی صادره به تفکیک نوع نسبت به دوره مشابه سال قبل ۹۹
- ۱۰-۹- طرح‌های صنعتی، معدنی و تجاری مصوب در هیأت سرمایه‌گذاری خارجی ۱۰۱
- ۱۰-۱۰- صادرات غیر نفتی و واردات کالا از مبدا گمرک ۱۰۲
- ۱۰-۱۱- تغییرات صادرات غیر نفتی و واردات کالا از مبدا گمرک نسبت به دوره مشابه سال قبل ۱۰۲
- ۱۰-۱۲- تراز پرداخت‌ها: حساب جاری ۱۰۳
- ۱۰-۱۳- تراز پرداخت‌ها: حساب سرمایه و تغییر در ذخایر بین‌المللی ۱۰۴
- ۱۰-۱۴- بدهی‌های خارجی کشور در پایان دوره ۱۰۴
- ۱۱-۱- متوسط قیمت نفت خام و طلا ۱۰۸
- ۱۱-۲- تغییرات متوسط قیمت نفت خام و طلا نسبت به دوره قبل ۱۰۸
- ۱۱-۳- متوسط نرخ برابری ارزهای منتخب با ریال ۱۰۹
- ۱۱-۴- تغییرات متوسط نرخ برابری ارزهای منتخب با ریال نسبت به دوره قبل ۱۰۹

فهرست نمودارها

| عنوان..... | صفحه |
|--|------|
| نمودار ۱-۱- تصویر اقتصاد ایران در سال ۱۳۹۸ (ارقام بر حسب میلیارد ریال و به قیمت جاری)..... | ۱۱ |
| نمودار ۱-۲- مقایسه شاخص‌های منتخب اقتصادی برنامه ششم توسعه با عملکرد سال ۱۳۹۸..... | ۱۲ |
| نمودار ۱-۳- نرخ بیکاری و رشد اقتصادی..... | ۱۴ |
| نمودار ۱-۴- رشد نقدینگی نسبت به دوره مشابه سال قبل و نرخ تورم..... | ۱۴ |
| نمودار ۱-۵- نرخ بیکاری و نرخ تورم..... | ۱۴ |
| نمودار ۲-۱- نسبت اشتغال به تفکیک مناطق جغرافیایی..... | ۱۸ |
| نمودار ۲-۲- نرخ مشارکت اقتصادی به تفکیک جنس..... | ۱۹ |
| نمودار ۲-۳- سهم شاغلان بخش‌های عمده اقتصادی: پاییز ۱۳۹۹..... | ۲۰ |
| نمودار ۲-۴- نرخ بیکاری به تفکیک مناطق جغرافیایی..... | ۲۱ |
| نمودار ۲-۵- نرخ بیکاری جمعیت ۱۸-۳۵ ساله به تفکیک مناطق جغرافیایی..... | ۲۲ |
| نمودار ۳-۱- سهم ارزش افزوده رشته فعالیت‌های اقتصادی از محصول ناخالص داخلی به قیمت‌های جاری: پاییز ۱۳۹۹..... | ۲۸ |
| نمودار ۳-۲- سهم اجزای هزینه نهایی از محصول ناخالص داخلی به قیمت‌های جاری..... | ۲۸ |
| نمودار ۳-۳- رشد ارزش افزوده رشته فعالیت‌های اقتصادی به قیمت‌های ثابت سال ۱۳۹۰..... | ۳۲ |
| نمودار ۳-۴- رشد اجزای هزینه نهایی به قیمت‌های ثابت سال ۱۳۹۰..... | ۳۲ |
| نمودار ۳-۵- شاخص مقدار تولید بخش کشاورزی و رشد آن نسبت به دوره مشابه سال قبل..... | ۳۴ |
| نمودار ۳-۶- شاخص مقدار تولید بخش صنعت و رشد آن نسبت به دوره مشابه سال قبل..... | ۳۴ |
| نمودار ۳-۷- شاخص مقدار تولید بخش معدن (به جز استخراج نفت و گاز طبیعی) و رشد آن نسبت به دوره مشابه سال قبل..... | ۳۴ |
| نمودار ۴-۱- درصد تغییرات شاخص قیمت کالاها و خدمات مصرفی به تفکیک مناطق جغرافیایی..... | ۴۰ |
| نمودار ۴-۲- درصد تغییرات شاخص قیمت کالاها و خدمات مصرفی به تفکیک گروه‌های اصلی..... | ۴۰ |
| نمودار ۴-۳- درصد تغییرات شاخص قیمت کالاها و خدمات مصرفی کل کشور به تفکیک دهک‌های هزینه‌ای خانوار: پاییز ۱۳۹۹..... | ۴۰ |
| نمودار ۴-۴- درصد تغییرات قیمت شاخص قیمت تولیدکننده بر حسب گروه‌های اصلی..... | ۴۳ |
| نمودار ۴-۵- درصد تغییرات شاخص قیمت تولیدکننده و شاخص قیمت کالاها و خدمات مصرفی کل کشور..... | ۴۳ |
| نمودار ۴-۶- درصد تغییرات شاخص قیمت مصرف کننده کل کشور، متوسط قیمت فروش یک متر مربع زیربنای مسکونی و متوسط مبلغ اجاره ماهانه مسکن کل کشور نسبت به دوره مشابه سال قبل..... | ۴۹ |
| نمودار ۵-۱- مقدار تولید و صادرات نفت خام..... | ۵۳ |
| نمودار ۵-۲- مقدار تولید و مصرف داخلی گاز طبیعی..... | ۵۸ |
| نمودار ۵-۳- توزیع فروش داخلی برق در بخش‌های مختلف: پاییز ۱۳۹۹..... | ۵۸ |
| نمودار ۶-۱- تعداد پروانه‌های ساختمانی صادر شده در نقاط شهری و تغییرات آن نسبت به دوره مشابه سال قبل..... | ۶۴ |
| نمودار ۶-۲- سرمایه‌گذاری بخش خصوصی در ساختمان‌های جدید در مناطق شهری و تغییرات آن نسبت به دوره مشابه سال قبل..... | ۶۴ |
| نمودار ۶-۳- درصد تغییرات شاخص قیمت نهاده‌های ساختمان‌های مسکونی شهر تهران بر حسب گروه‌های منتخب..... | ۶۷ |
| نمودار ۷-۱- ترکیب منابع بودجه عمومی دولت..... | ۷۳ |
| نمودار ۷-۲- ترکیب مصارف بودجه عمومی دولت..... | ۷۳ |

- نمودار ۸-۱- حجم نقدینگی، پول و شبه پول ۸۰
- نمودار ۸-۲- رشد نقدینگی، پایه پولی و ضریب فزاینده نقدینگی نسبت به پایان سال قبل ۸۰
- نمودار ۹-۱- ارزش بازار سهام و شاخص کل بورس اوراق بهادار ۸۷
- نمودار ۹-۲- ارزش بازار و شاخص کل فرابورس ۸۷
- نمودار ۹-۳- حق بیمه تولیدی، خسارت پرداختی و نسبت خسارت صنعت بیمه ۹۱
- نمودار ۱۰-۱- پروانه بهره‌برداری صنعتی صادره به تفکیک نوع ۱۰۰
- نمودار ۱۰-۲- مجوزهای معدنی صادره به تفکیک نوع ۱۰۰
- نمودار ۱۰-۳- حجم سرمایه‌گذاری خارجی طرح‌های صنعتی، معدنی و تجاری مصوب در هیأت سرمایه‌گذاری خارجی ۱۰۱
- نمودار ۱۰-۴- صادرات غیر نفتی، واردات کالا و نسبت پوشش واردات به وسیله صادرات غیر نفتی از مبدأ گمرک ۱۰۳
- نمودار ۱۰-۵- بدهی‌های خارجی کشور در پایان دوره و تغییرات آن نسبت به دوره قبل ۱۰۵
- نمودار ۱۱-۱- متوسط قیمت نفت خام سبد اوپک و تغییرات آن نسبت به دوره قبل ۱۱۰
- نمودار ۱۱-۲- متوسط قیمت سکه بهار آزادی ۱۱۰

۱

کلیات

مقدمه

گزارش فصلی اقتصاد ایران حاوی مجموعه‌ای از آخرین اطلاعات اقتصادی کشور است که به‌منظور رفع نیازهای آماری تصمیم‌گیران، برنامه‌ریزان، پژوهشگران و سایر متقاضیان، تهیه و انتشار آن از سال ۱۳۹۶ آغاز شده است. نشریه حاضر شامل گزیده‌ای از اطلاعات اقتصادی منتشر شده توسط مرکز آمار ایران و دستگاه‌های اجرایی است که در ۱۱ بخش تنظیم شده است. در بخش کلیات، ابتدا تصویری از اقتصاد ایران به همراه بررسی روند متغیرهای آن ارائه شده است، سپس به بررسی شاخص‌های کلیدی اقتصاد ایران در فصل مورد نظر پرداخته شده است. در بخش‌های ۲ تا ۱۱ نیز آمار هر بخش با جزئیات و تفکیک‌های مرتبط ارائه شده است.

منابع آماری این نشریه شامل نتایج آمارگیری‌های نمونه‌ای اجرا شده توسط مرکز آمار ایران، آمارهای ثبتي دستگاه‌های اجرایی و محاسبات ملی مرکز آمار ایران است. طرح‌های آمارگیری مورد استفاده در این گزارش شامل طرح آمارگیری از نیروی کار، طرح آمارگیری از قیمت کالاها و خدمات مصرفی خانوارهای شهری و روستایی و طرح‌های آمارگیری از قیمت تولیدکننده بخش‌های مختلف، طرح گردآوری اطلاعات پروانه‌های ساختمانی صادرشده توسط شهرداری‌های کشور و طرح جمع‌آوری اطلاعات قیمت و اجاره مسکن در کل کشور و شهر تهران است. اطلاعات حساب‌های ملی بر اساس تعاریف، مفاهیم، طبقه‌بندی‌ها و روش‌های محاسباتی منطبق بر سیستم حساب‌های ملی سال ۲۰۰۸، به قیمت‌های جاری و ثابت محاسبه شده است. همچنین در بخش‌های انرژی، ساختمان و مسکن، وضع مالی دولت، متغیرهای پولی و اعتباری، بورس و بیمه، صنعت، معدن و تجارت و قیمت طلا و ارز از داده‌های ثبتي و محاسباتی دستگاه‌های اجرایی استفاده شده است.

اقتصاد ایران در سال ۱۳۹۸

بر اساس اطلاعات آخرین سرشماری نفوس و مسکن مرکز آمار ایران در سال ۱۳۹۵، جمعیت کل کشور ۷۹۹۲۶۲۷۰ نفر بوده است که ۵۹۱۴۶۸۴۷ نفر (۷۴ درصد) آن را جمعیت شهری و ۲۰۷۳۰۶۲۵ نفر (۲۶ درصد) را جمعیت روستایی تشکیل می‌دهد. در این سال تعداد کل خانوارهای کشور ۲۴۱۹۶۰۳۵ خانوار، بعد خانوار ۳/۳ نفر و نرخ باسوادی جمعیت ۶ ساله و بیشتر ۸۷/۶ درصد بوده است. همچنین متوسط نرخ رشد سالانه جمعیت بین سرشماری عمومی نفوس و مسکن سال‌های ۱۳۹۰ تا ۱۳۹۵ برابر با ۱/۲۴ درصد بوده است. پیش‌بینی مرکز آمار ایران برای جمعیت سال ۱۳۹۸ رقم ۸۳۰۷۵ هزار نفر بوده است.

۱-۱- شاخص‌های جمعیتی (سرشماری نفوس و مسکن ۱۳۹۵)

| سرشماری نفوس و مسکن ۱۳۹۵ | شرح |
|--------------------------|---|
| ۷۹۹۲۶۲۷۰ | جمعیت کل کشور (نفر) |
| ۵۹۱۴۶۸۴۷ | شهری |
| ۲۰۷۳۰۶۲۵ | روستایی |
| ۲۴۱۹۶۰۳۵ | تعداد خانوار (خانوار) |
| ۳/۳ | بعد خانوار (نفر) |
| ۷۴ | میزان شهرنشینی (درصد) |
| ۸۷/۶ | نرخ با سوادی ۶ ساله و بیشتر (درصد) |
| ۱/۲۴ | متوسط نرخ رشد سالانه جمعیت دوره ۱۳۹۵-۱۳۹۰ |

ماخذ- مرکز آمار ایران، دفتر جمعیت، نیروی کار و سرشماری.

- ❖ در سال ۱۳۹۸ در طرف عرضه، عرضه کل اقتصاد ایران (به قیمت‌های جاری) برابر ۵۹۹۸۴۳۵۴ میلیارد ریال، جمع ارزش‌افزوده رشته فعالیت‌های اقتصادی برابر ۳۳۲۰۵۸۹۹ میلیارد ریال و محصول ناخالص داخلی برابر ۳۳۴۸۹۴۱۳ میلیارد ریال بوده است.
- ❖ در سال ۱۳۹۸ در طرف تقاضا، تقاضای کل اقتصاد ایران (به قیمت‌های جاری) برابر ۵۹۹۸۴۳۵۴ میلیارد ریال، جمع تقاضای نهایی اقتصاد برابر ۳۵۹۷۷۹۰۵ میلیارد ریال و محصول ناخالص داخلی برابر ۳۳۴۸۹۴۱۳ میلیارد ریال بوده است.
- ❖ در سال ۱۳۹۸ حجم نقدینگی کل اقتصاد ایران ۲۴۷۲۱۵۰۰ میلیارد ریال بوده است که ۴۲۷۳۰۰ میلیارد ریال (۱۷ درصد) آن را پول و ۲۰۴۴۸۰۰ میلیارد ریال (۸۳ درصد) را شبه پول تشکیل می‌دهد. در این سال حجم نقدینگی، پول و شبه پول نسبت به سال قبل به ترتیب ۳۱/۳، ۴۹/۸ و ۲۸/۰ درصد رشد داشته است.
- ❖ در سال ۱۳۹۸ منابع بودجه کل کشور (مصوب) برابر با ۱۷۴۴۳۱۶۰ میلیارد ریال، منابع بودجه عمومی دولت ۵۲۰۰۰۸۴ میلیارد ریال و منابع شرکت‌های دولتی، موسسات انتفاعی وابسته به دولت و بانک‌ها ۱۲۷۷۱۴۳۳ میلیارد ریال بوده است.

نمودار ۱-۱- تصویر اقتصاد ایران در سال ۱۳۹۸ (ارقام بر حسب میلیارد ریال و به قیمت جاری)

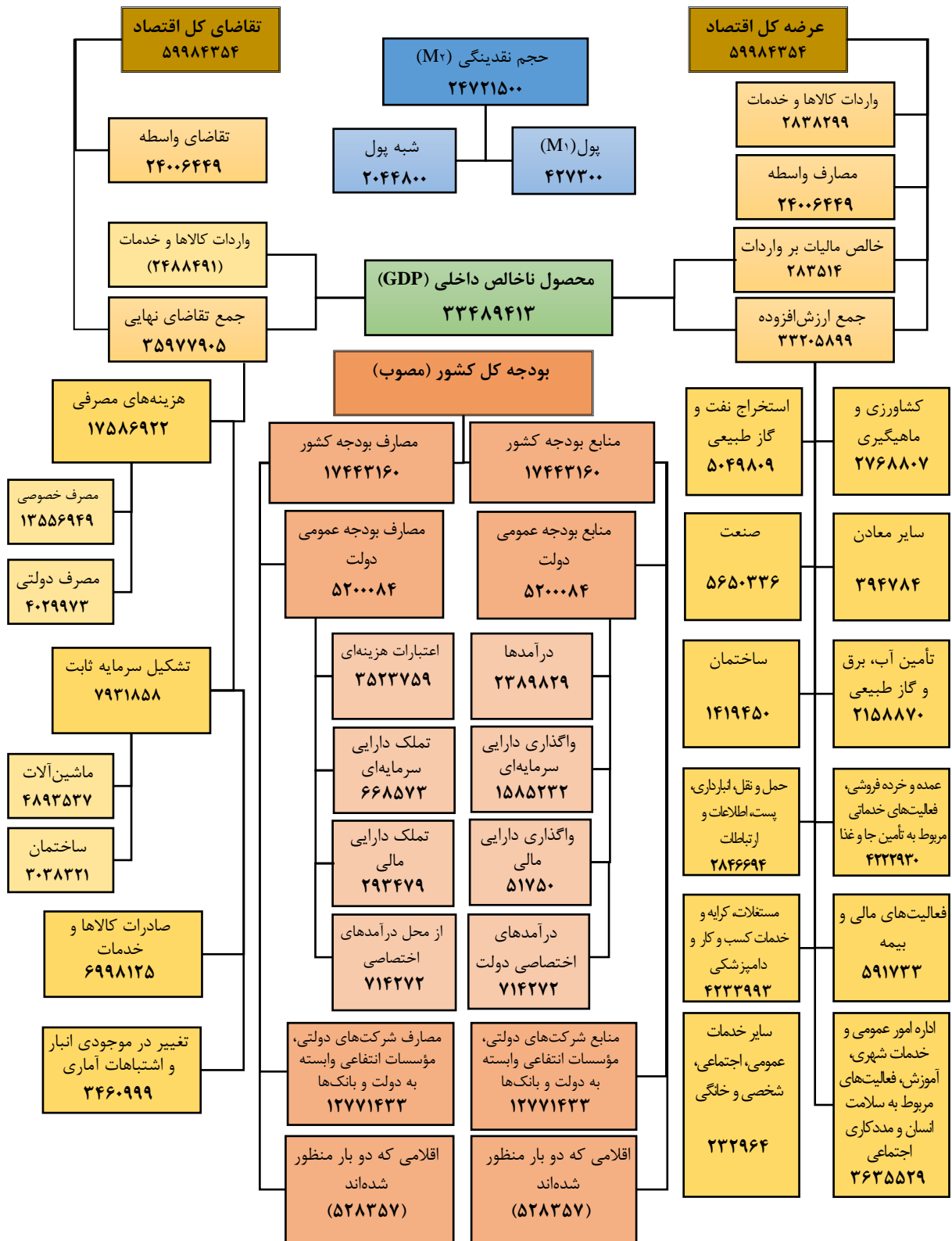

مقایسه شاخص‌های منتخب اقتصادی برنامه ششم توسعه اقتصادی، اجتماعی و فرهنگی کشور با عملکرد سال ۱۳۹۸

- ❖ در برنامه ششم توسعه برای محصول ناخالص داخلی متوسط رشد سالانه ۸ درصد پیش‌بینی شده است؛ این شاخص در سال ۱۳۹۸ رقم ۶/۸- درصد را نشان می‌دهد.
- ❖ متوسط نرخ تورم پیش‌بینی شده برای سال‌های برنامه ۸/۸ درصد است؛ این شاخص در سال ۱۳۹۸ رقم ۳۴/۸ درصد را نشان می‌دهد.
- ❖ برای نرخ بیکاری متوسط ۱۰/۲ درصد در طول برنامه پیش‌بینی شده است؛ این شاخص در سال ۱۳۹۸ رقم ۱۰/۷ درصد را نشان می‌دهد.
- ❖ پیش‌بینی ضریب جینی برای سال آخر برنامه (۱۴۰۰) ۰/۳۴ است؛ این شاخص در سال ۱۳۹۸ رقم ۰/۳۹۹۲ را نشان می‌دهد.
- ❖ پیش‌بینی برنامه ششم توسعه برای نسبت مالیات به محصول ناخالص داخلی در سال ۱۳۹۶ رقم ۷/۴ درصد بوده است؛ این شاخص در سال ۱۳۹۶ رقم ۶/۸ درصد را نشان می‌دهد.
- ❖ پیش‌بینی برنامه ششم توسعه برای نسبت منابع نفتی به کل منابع دولت در سال ۱۳۹۶ رقم ۳۴/۷ درصد بوده است؛ این شاخص در سال ۱۳۹۶ رقم ۲۸/۷ درصد را نشان می‌دهد.
- ❖ پیش‌بینی برنامه ششم توسعه برای نسبت درآمدهای مالیاتی به کل منابع دولت در سال ۱۳۹۶ رقم ۳۵/۲ درصد بوده است؛ این شاخص در سال ۱۳۹۶ رقم ۳۶/۲ درصد را نشان می‌دهد.

نمودار ۱-۲- مقایسه شاخص‌های منتخب اقتصادی برنامه ششم توسعه با عملکرد سال ۱۳۹۸



(۱) با توجه به عدم آرایه آمار مربوط به بودجه دولت از سوی دستگاه متولی، ارقام مربوط به سال ۱۳۹۶ است.

شاخص‌های کلیدی اقتصاد ایران در پاییز ۱۳۹۹

- ❖ بر اساس نتایج طرح آمارگیری نیروی کار مرکز آمار ایران، در فصل پاییز ۱۳۹۹ نرخ بیکاری جمعیت ۱۵ ساله و بیشتر ۹/۴ درصد بوده است که نسبت به فصل تابستان ۱۳۹۹، ۰/۱ واحد کاهش داشته است.
- ❖ محصول ناخالص داخلی به قیمت ثابت سال ۱۳۹۰ در فصل پاییز ۱۳۹۹ به رقم ۱۵۳۲۳۲۳ میلیارد ریال بوده است که رشد آن نسبت به مدت مشابه سال قبل ۰/۲ درصد بوده است.
- ❖ شاخص قیمت کالاها و خدمات مصرفی کل کشور در فصل پاییز ۱۳۹۹ (بر مبنای سال ۱۳۹۵) رقم ۲۷۲/۴ بوده است که درصد تغییرات دوازده ماه منتهی به آذر ماه ۱۳۹۹ نسبت به دوره مشابه قبل (نرخ تورم) ۳۰/۵ درصد بوده است.

۱-۲- شاخص‌های کلیدی اقتصاد ایران

| دوره | اشتغال | | بخش واقعی اقتصاد | | | | بخش پولی | |
|------------------------|-------------------|-------------------|--------------------|-----------------------------|-------------------------|----------------------------------|--------------------------------------|--|
| | نرخ بیکاری (درصد) | نرخ مشارکت (درصد) | رشد اقتصادی (درصد) | رشد اقتصادی بدون نفت (درصد) | نرخ تورم کل کشور (درصد) | شاخص فلاکت ^(۱) (درصد) | رشد پول نسبت به پایان سال قبل (درصد) | رشد شبه پول نسبت به پایان سال قبل (درصد) |
| ۱۳۹۶ | ۱۲/۱ | ۴۰/۳ | ۴/۸ | ۵/۹ | ۸/۲ | ۲۰/۳ | ۱۹/۴ | ۲۲/۵ |
| ۱۳۹۷ | ۱۲/۰ | ۴۰/۵ | -۴/۹ | -۲/۵ | ۲۶/۹ | ۳۸/۹ | ۴۶/۵ | ۱۹/۶ |
| ۱۳۹۸ | ۱۰/۷ | ۴۱/۱ | -۶/۱ | ۰/۶ | ۳۴/۸ | ۴۵/۵ | ۴۹/۸ | ۲۸/۰ |
| پاییز ۹۷ | ۱۱/۷ | ۴۰/۵ | -۱۱/۵ | -۵/۹ | ۱۸/۰ | ۲۹/۷ | ۲۵/۷ | ۱۳/۸ |
| زمستان ۹۷ | ۱۲/۱ | ۳۹/۵ | -۸/۲ | -۳/۹ | ۲۶/۹ | ۳۹/۰ | ۴۶/۵ | ۱۹/۶ |
| بهار ۹۸ ^(۲) | ۱۰/۹ | ۴۴/۷ | -۹/۲ | -۰/۲ | ۳۷/۶ | ۴۸/۴ | ۹/۰ | ۴/۵ |
| تابستان ۹۸ | ۱۰/۵ | ۴۴/۹ | -۹/۷ | ۰/۴ | ۴۲/۷ | ۵۳/۱ | ۱۲/۹ | ۱۲/۲ |
| پاییز ۹۸ | ۱۰/۶ | ۴۴/۳ | -۰/۱ | ۲/۷ | ۴۰/۰ | ۵۰/۶ | ۲۷/۴ | ۱۸/۹ |
| زمستان ۹۸ | ۱۰/۶ | ۴۲/۲ | -۴/۶ | -۰/۵ | ۳۴/۸ | ۴۵/۴ | ۴۹/۸ | ۲۸/۰ |
| بهار ۹۹ | ۹/۸ | ۴۱/۰ | -۴/۴ | -۲/۷ | ۲۷/۸ | ۳۷/۶ | ۱۷/۵ | ۵/۴ |
| تابستان ۹۹ | ۹/۵ | ۴۱/۸ | -۰/۲ | -۰/۷ | ۲۶/۰ | ۳۵/۵ | ۴۰/۶ | ۱۲/۲ |
| پاییز ۹۹ | ۹/۴ | ۴۱/۴ | ۰/۸ | ۰/۲ | ۳۰/۵ | ۳۹/۹ | ۴۴/۴ | ۲۲/۹ |

| دوره | تجارت خارجی | | وضعیت مالی دولت | |
|------------|---|--------------------------------------|---|---|
| | سهم درآمدهای مالیاتی از کل منابع (درصد) | سهم درآمدهای نفتی از کل منابع (درصد) | تغییرات ارزش دلار از ارزش دلار در دوره مشابه سال قبل (درصد) | تغییرات ارزش دلار از ارزش دلار در دوره مشابه سال قبل (درصد) |
| ۱۳۹۶ | ۳۶/۲ | ۲۸/۷ | ۲۴/۷ | ۳۴/۸ |
| ۱۳۹۷ | ۳۵/۸ | ۳۱/۳ | -۲۰/۷ | ۳۰/۰ |
| ۱۳۹۸ | ۳۷/۰ | ۱۰/۸ | ۱/۳ | ۲۷/۹ |
| پاییز ۹۷ | ۳۰/۶ | ۳۰/۲ | -۲۲/۷ | ۲۷/۷ |
| زمستان ۹۷ | ... | ... | -۳۶/۲ | ۳۲/۵ |
| بهار ۹۸ | ... | ... | -۸/۶ | ۳۱/۸ |
| تابستان ۹۸ | ... | ... | -۱/۰ | ۲۵/۵ |
| پاییز ۹۸ | ... | ... | ۹/۰ | ۲۹/۸ |
| زمستان ۹۸ | ... | ... | -۱۲/۶ | ۲۴/۶ |
| بهار ۹۹ | ... | ... | -۴۴/۷ | ۲۰/۰ |
| تابستان ۹۹ | ... | ... | -۲۴/۴ | ۱۹/۵ |
| پاییز ۹۹ | ... | ... | ۳/۵ | ۳۰/۹ |

(۱) مجموع نرخ بیکاری و نرخ تورم می‌باشد.

(۲) از بهار ۱۳۹۸ حداقل سن ۱۵ سال به جای ۱۰ سال برای بررسی شاخص‌های کلیدی بازار کار در نظر گرفته شده است.

(۳) نسبت حاصل جمع صادرات و واردات به تولید ناخالص داخلی می‌باشد.

ماخذ- مرکز آمار ایران، دفتر جمعیت، نیروی کار و سرشماری، دفتر حساب‌های اقتصادی، دفتر شاخص قیمت‌ها، بانک مرکزی ج.ا.اسلامی ایران و گمرک ج.ا.اسلامی ایران.

نمودار ۱-۳- نرخ بیکاری و رشد اقتصادی

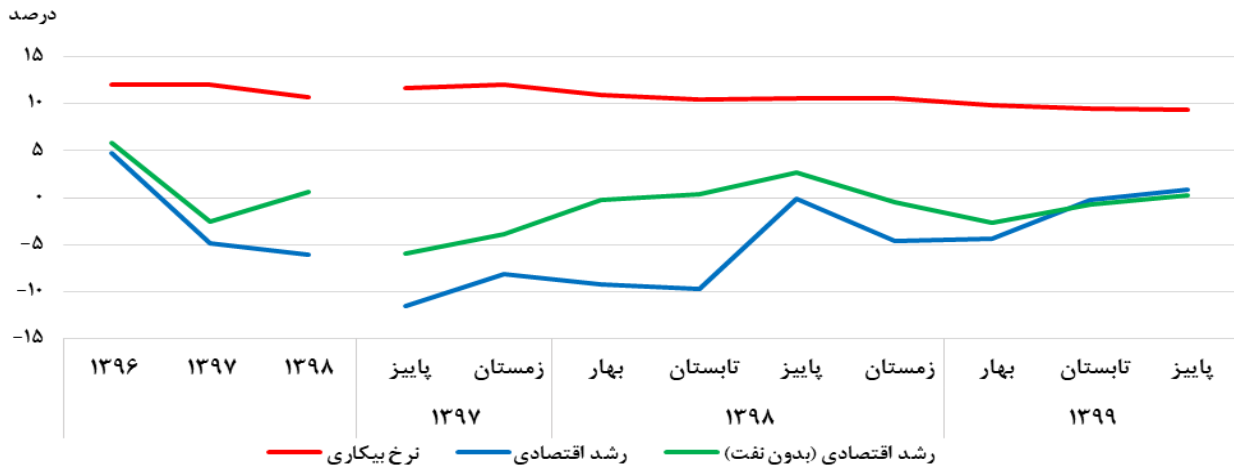

منبع: جدول ۱-۲

نمودار ۱-۴- رشد نقدینگی نسبت به دوره مشابه سال قبل و نرخ تورم

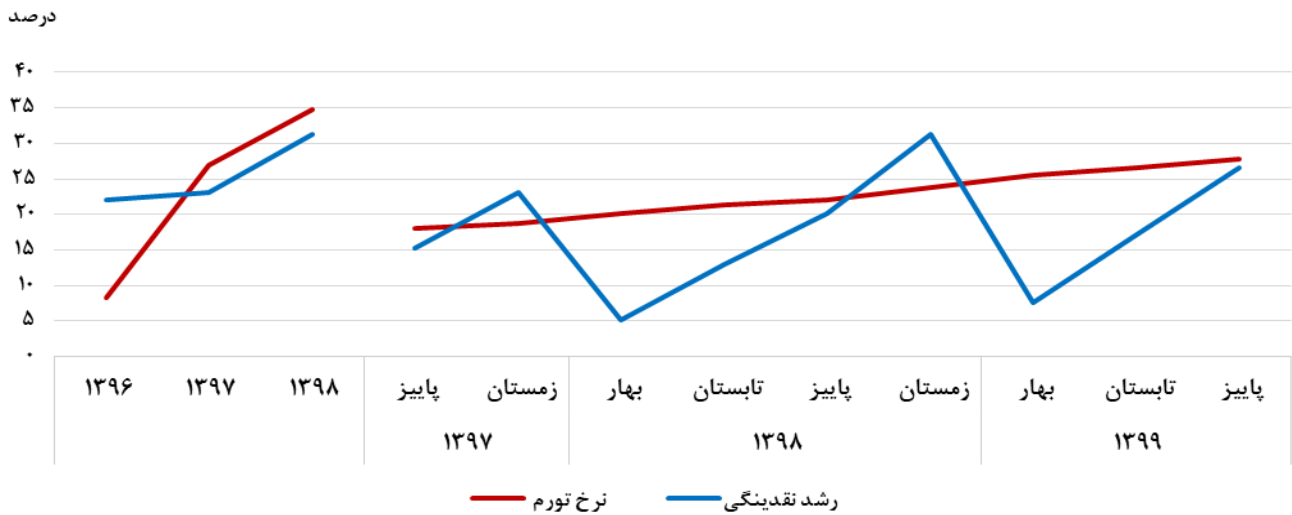

منبع: جدول ۱-۲ و ۸-۴

نمودار ۱-۵- نرخ تورم و نرخ بیکاری

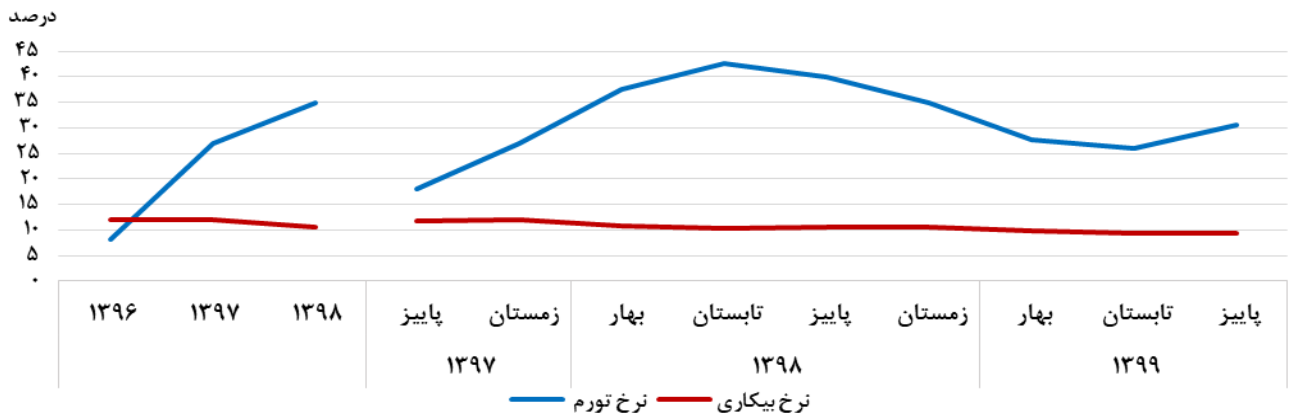

منبع: جدول ۱-۲

اشتغال و بیکاری

تعاریف و مفاهیم

جمعیت فعال اقتصادی: تمامی اعضای ۱۵ ساله و بیش‌تر خانوارها که در هفت روز قبل از مراجعه مأمور آمارگیری شاغل و یا بیکار بوده‌اند، جمعیت "فعال اقتصادی" به شمار می‌آیند. محصلان، خانه‌داران و دارندگان درآمد بدون کار، چنانچه شاغل و یا بیکار نیز بوده‌اند، "فعال اقتصادی" محسوب می‌شوند.

جمعیت غیر فعال اقتصادی: تمامی اعضای ۱۵ ساله و بیش‌تر خانوارها که در هفت روز قبل از مراجعه مأمور آمارگیری شاغل و یا بیکار نبوده‌اند و در یکی از گروه‌های محصل، خانه‌دار، دارای درآمد بدون کار و سایر طبقه‌بندی شده‌اند به عنوان جمعیت "غیر فعال اقتصادی" به شمار می‌آیند.

شاغل: تمام افراد ۱۵ ساله و بیش‌تر که در طول هفته مرجع، طبق تعریف کار، حداقل یک ساعت کار کرده و یا بنا به دلایلی به‌طور موقت کار را ترک کرده باشند، شاغل محسوب می‌شوند. شاغلان به‌طور عمده شامل دو گروه مزد و حقوق‌بگیران و خوداشتغالان می‌شوند. ترک موقت کار در هفته مرجع با داشتن پیوند رسمی شغلی، برای مزد و حقوق‌بگیران و تداوم کسب و کار برای خوداشتغالان، به‌عنوان اشتغال محسوب می‌شود. افراد زیر نیز به لحاظ اهمیتی که در فعالیت اقتصادی کشور دارند، شاغل محسوب می‌شوند:

- افرادی که بدون دریافت مزد برای یکی از اعضای خانوار خود که با وی نسبت خویشاوندی دارند کار می‌کنند (کارکنان فامیلی بدون مزد).
- کارآموزانی که در دوره کارآموزی فعالیتی در ارتباط با فعالیت مؤسسه محل کارآموزی انجام می‌دهند، یعنی مستقیماً در تولید کالا یا خدمات سهیم هستند و فعالیت آن‌ها "کار" محسوب می‌شود.
- محصلانی که در هفته مرجع مطابق تعریف، کار کرده‌اند.
- تمام افرادی که در نیروهای مسلح به صورت کادر دائم یا موقت خدمت می‌کنند (نیروهای مسلح پرسنل کادر و سربازان، درجه‌داران، افسران و وظیفه نیروهای نظامی و انتظامی).

بیکار: افرادی که ۷ روز پیش از مراجعه مأمور سرشماری حداقل یک ساعت کار نکرده‌اند و دارای شغلی نیز نبوده‌اند در صورت داشتن دو شرط ذیل بیکار محسوب می‌شوند:

- ۱- در ۳۰ روز گذشته برای جستجوی کار، اقدامات مشخصی را نظیر ثبت نام یا پیگیری در موسسات کارمایی، پرس و جو از دوستان، تماس با کارفرمایان، مطالعه آگهی‌های استخدامی و ... انجام داده باشند.
- ۲- آماده به کار باشند، یعنی طی یک دوره ۱۵ روزه شامل ۷ روز گذشته و ۷ روز آینده آمادگی شروع کار را داشته باشند، همچنین افراد ذیل بیکار محسوب شده‌اند.
 - در انتظار شروع کار جدید هستند، یعنی برای آنان کاری مهیا شده و قرار است در آینده به آن کار مشغول شوند و نیز آماده به کار (طبق تعریف) هستند.
 - در انتظار بازگشت به شغل قبلی و نیز آماده به کار (طبق تعریف) هستند. منظور از "در انتظار بازگشت به شغل قبلی" این است که فرد قبلاً دارای کار بوده و به دلایلی کار خود را از دست می‌دهد و پیوند رسمی شغلی ندارد ولی در انتظار بازگشت به شغل خود به سر می‌برد.
- نسبت اشتغال:** عبارت است از نسبت جمعیت شاغل ۱۵ ساله و بیشتر (یا ۱۵ ساله و بیشتر) به کل جمعیت در سن کار ۱۵ ساله و بیشتر (یا ۱۵ ساله و بیشتر) ضربدر ۱۰۰.
- اشتغال ناقص:** افراد دارای اشتغال ناقص شامل تمام شاغلانی است که در هفته مرجع، حاضر در سر کار یا غایب موقت از محل کار بوده و به دلایل اقتصادی نظیر رکود کاری، پیدا نکردن کار با ساعت کار بیشتر، قرار داشتن در فصل غیر کاری و ... کمتر از ۴۴ ساعت کار کرده و خواهان و آماده برای انجام کار اضافی در هفته مرجع بوده‌اند.
- سهم اشتغال ناقص:** عبارت است از نسبت جمعیت دارای اشتغال ناقص به جمعیت شاغل ضربدر ۱۰۰.
- نرخ مشارکت اقتصادی (نرخ فعالیت):** عبارت است از نسبت جمعیت فعال (شاغل و بیکار) ۱۵ ساله و بیشتر به جمعیت در سن کار ۱۵ ساله و بیشتر، ضربدر ۱۰۰.
- نرخ بیکاری:** عبارت است از نسبت جمعیت بیکار به جمعیت فعال (شاغل و بیکار) ضربدر ۱۰۰.

گزیده اطلاعات

- ❖ بر اساس نتایج طرح آمارگیری نیروی کار مرکز آمار ایران، در فصل پاییز ۱۳۹۹ جمعیت فعال ۱۵ ساله و بیشتر کشور ۲۵۸۴۹ هزار نفر بوده است که از این تعداد ۲۳۴۱۳ هزار نفر آن را شاغلان و ۲۴۳۶ هزار نفر را بیکاران تشکیل می‌دهند.
- ❖ نرخ مشارکت اقتصادی جمعیت ۱۵ ساله و بیشتر با ۰/۴ واحد کاهش نسبت به فصل تابستان ۱۳۹۹ به ۴۱/۴ درصد رسیده است. این شاخص در نقاط شهری ۴۰/۵ درصد، در نقاط روستایی ۴۴/۲ درصد، در بین مردان ۶۸/۸ درصد و در بین زنان ۱۴/۱ درصد بوده است.
- ❖ سهم شاغلان ۱۵ ساله و بیشتر در بخش خدمات ۴۹/۰ درصد، در بخش صنعت ۳۴/۳ درصد و در بخش کشاورزی ۱۶/۷ درصد بوده است.
- ❖ نرخ بیکاری جمعیت ۱۵ ساله و بیشتر ۹/۴ درصد بوده است که نسبت به فصل تابستان ۰/۱ واحد کاهش داشته است. این شاخص در بین مردان ۸/۱ درصد و در بین زنان ۱۵/۹ درصد بوده است.
- ❖ نرخ بیکاری جوانان ۱۸-۳۵ ساله ۱۶/۵ درصد بوده است که نسبت به فصل بهار ۰/۴ واحد کاهش داشته است. این شاخص در نقاط شهری ۱۷/۵ و در نقاط روستایی ۱۳/۴ درصد بوده است.

۱-۲- جمعیت برحسب وضع فعالیت اقتصادی به تفکیک جنس و مناطق جغرافیایی (هزار نفر)

| دوره | جمعیت فعال | | | | | جمعیت شاغل | | | | |
|------------------------|------------|-------|------|-----------|--------------|------------|-------|------|-----------|--------------|
| | کل | مرد | زن | نقاط شهری | نقاط روستایی | کل | مرد | زن | نقاط شهری | نقاط روستایی |
| ۱۳۹۶ | ۲۶۵۸۹ | ۲۱۳۵۶ | ۵۲۳۳ | ۱۹۶۳۸ | ۶۹۵۰ | ۲۳۳۷۹ | ۱۹۱۸۳ | ۴۱۹۵ | ۱۷۰۰۱ | ۶۳۷۸ |
| ۱۳۹۷ | ۲۷۰۷۴ | ۲۱۷۱۸ | ۵۳۵۶ | ۲۰۰۸۷ | ۶۹۸۷ | ۲۳۸۱۳ | ۱۹۴۶۸ | ۴۳۴۵ | ۱۷۳۸۰ | ۶۴۳۳ |
| ۱۳۹۸ | ۲۷۱۶۷ | ۲۱۹۲۸ | ۵۲۳۹ | ۲۰۲۲۴ | ۶۹۴۳ | ۲۴۲۷۴ | ۱۹۹۵۳ | ۴۳۲۱ | ۱۷۸۴۰ | ۶۴۳۳ |
| پاییز ۹۷ | ۲۷۰۹۶ | ۲۱۶۳۵ | ۵۴۶۱ | ۲۰۱۰۷ | ۶۹۸۹ | ۲۳۹۲۲ | ۱۹۴۴۲ | ۴۴۸۰ | ۱۷۴۶۲ | ۶۴۶۰ |
| زمستان ۹۷ | ۲۶۵۳۴ | ۲۱۵۵۴ | ۴۹۷۹ | ۱۹۸۸۰ | ۶۶۵۴ | ۲۳۳۱۳ | ۱۹۲۴۹ | ۴۰۶۴ | ۱۷۲۴۱ | ۶۰۷۲ |
| بهار ۹۸ ^(۱) | ۲۷۴۶۱ | ۲۲۰۴۸ | ۵۴۱۲ | ۲۰۳۴۸ | ۷۱۱۲ | ۲۴۴۶۲ | ۱۹۹۸۷ | ۴۴۷۴ | ۱۷۸۷۵ | ۶۵۸۷ |
| تابستان ۹۸ | ۲۷۶۴۵ | ۲۲۲۴۰ | ۵۴۰۶ | ۲۰۵۳۵ | ۷۱۱۱ | ۲۴۷۵۱ | ۲۰۳۳۲ | ۴۴۱۹ | ۱۸۱۰۶ | ۶۶۴۵ |
| پاییز ۹۸ | ۲۷۳۳۹ | ۲۱۹۳۵ | ۵۴۰۴ | ۲۰۳۳۱ | ۷۰۰۷ | ۲۴۴۴۶ | ۱۹۹۷۸ | ۴۴۶۸ | ۱۷۹۳۳ | ۶۵۱۳ |
| زمستان ۹۸ | ۲۶۲۲۴ | ۲۱۴۹۰ | ۴۷۳۳ | ۱۹۶۸۱ | ۶۵۴۳ | ۲۳۴۳۵ | ۱۹۵۱۵ | ۳۹۲۰ | ۱۷۴۴۶ | ۵۹۸۹ |
| بهار ۹۹ | ۲۵۴۶۸ | ۲۱۰۷۶ | ۴۳۹۲ | ۱۹۰۲۴ | ۶۴۴۴ | ۲۲۹۶۳ | ۱۹۱۷۳ | ۳۷۹۰ | ۱۶۹۹۱ | ۵۹۷۱ |
| تابستان ۹۹ | ۲۶۰۱۹ | ۲۱۶۲۴ | ۴۳۹۵ | ۱۹۴۴۶ | ۶۵۷۳ | ۲۳۵۴۲ | ۱۹۸۷۲ | ۳۶۷۰ | ۱۷۳۸۱ | ۶۱۶۰ |
| پاییز ۹۹ | ۲۵۸۴۹ | ۲۱۴۵۸ | ۴۳۹۱ | ۱۹۳۸۸ | ۶۴۶۱ | ۲۳۴۱۳ | ۱۹۷۲۲ | ۳۶۹۱ | ۱۷۴۱۸ | ۵۹۹۵ |

| دوره | جمعیت بیکار | | | | | جمعیت بیکار ۱۵-۲۹ ساله ^(۲) | | | | |
|------------------------|-------------|------|------|-----------|--------------|---------------------------------------|------|-----|-----------|--------------|
| | کل | مرد | زن | نقاط شهری | نقاط روستایی | کل | مرد | زن | نقاط شهری | نقاط روستایی |
| ۱۳۹۶ | ۳۲۱۰ | ۲۱۷۳ | ۱۰۳۷ | ۲۶۳۷ | ۵۷۳ | ۱۷۵۶ | ۱۱۲۲ | ۶۳۵ | ۱۴۲۰ | ۳۳۶ |
| ۱۳۹۷ | ۳۲۶۱ | ۲۲۵۰ | ۱۰۱۱ | ۲۷۰۷ | ۵۵۴ | ۱۷۲۷ | ۱۱۳۲ | ۵۹۵ | ۱۴۱۵ | ۳۱۱ |
| ۱۳۹۸ | ۲۸۹۴ | ۱۹۷۵ | ۹۱۸ | ۲۳۸۴ | ۵۱۰ | ۱۵۳۲ | ۱۰۱۶ | ۵۱۶ | ۱۲۴۳ | ۱۶۰ |
| پاییز ۹۷ | ۳۱۷۴ | ۲۱۹۳ | ۹۸۱ | ۲۶۴۵ | ۵۲۹ | ۱۶۷۱ | ۱۰۹۵ | ۵۷۶ | ۱۳۷۰ | ۳۰۰ |
| زمستان ۹۷ | ۳۲۲۱ | ۲۳۰۵ | ۹۱۶ | ۲۶۳۹ | ۵۸۲ | ۱۶۶۲ | ۱۱۳۵ | ۵۲۷ | ۱۳۴۶ | ۳۱۶ |
| بهار ۹۸ ^(۱) | ۲۹۹۹ | ۲۰۶۱ | ۹۳۸ | ۲۴۷۳ | ۵۲۶ | ... | ... | ... | ... | ... |
| تابستان ۹۸ | ۲۸۹۴ | ۱۹۰۸ | ۹۸۶ | ۲۴۲۸ | ۴۶۶ | ... | ... | ... | ... | ... |
| پاییز ۹۸ | ۲۸۹۳ | ۱۹۵۷ | ۹۳۶ | ۲۳۹۸ | ۴۹۴ | ... | ... | ... | ... | ... |
| زمستان ۹۸ | ۲۷۸۹ | ۱۹۷۶ | ۸۱۳ | ۲۲۳۴ | ۵۵۴ | ... | ... | ... | ... | ... |
| بهار ۹۹ | ۲۵۰۵ | ۱۹۰۳ | ۶۰۲ | ۲۰۳۳ | ۴۷۳ | ... | ... | ... | ... | ... |
| تابستان ۹۹ | ۲۴۷۷ | ۱۷۵۲ | ۷۲۵ | ۲۰۶۵ | ۴۱۳ | ... | ... | ... | ... | ... |
| پاییز ۹۹ | ۲۴۳۶ | ۱۷۳۶ | ۷۰۰ | ۱۹۷۱ | ۴۶۵ | ... | ... | ... | ... | ... |

(۱) به دلیل تحولات اجتماعی صورت گرفته در زمینه سن ورود به بازارکار در سالهای اخیر از بهار ۱۳۹۸ حداقل سن ۱۵ سال بجای ۱۰ سال، برای بررسی شاخصهای کلیدی بازار کار در نظر گرفته شده است.

(۲) براساس مصوبه شماره ۹۸/ص/۱۰۰/۲۴۹ مورخ ۱۳۹۸/۰۲/۱۷ شورای عالی جوانان ریاست جمهوری دامنه سن جوانی از ۱۵-۲۹ سال به ۱۸-۳۵ سال تغییر یافته است. ماخذ- مرکز آمار ایران، دفتر جمعیت، نیروی کار و سرشماری.

۲-۲- نسبت اشتغال و سهم اشتغال ناقص به تفکیک جنس و مناطق جغرافیایی (درصد)

| سهم اشتغال ناقص | | | | | نسبت اشتغال | | | | | دوره |
|-----------------|-----------|-----|------|------|--------------|-----------|------|------|------|------------------------------|
| نقاط روستایی | نقاط شهری | زن | مرد | کل | نقاط روستایی | نقاط شهری | زن | مرد | کل | |
| ۱۳/۴ | ۹/۳ | ۵/۱ | ۱۱/۶ | ۱۰/۴ | ۳۸/۹ | ۳۴/۳ | ۱۲/۸ | ۵۷/۹ | ۳۵/۵ | ۱۳۹۶ |
| ۱۴/۶ | ۹/۴ | ۵/۸ | ۱۲/۰ | ۱۰/۸ | ۳۹/۲ | ۳۴/۴ | ۱۳/۰ | ۵۸/۱ | ۳۵/۶ | ۱۳۹۷ |
| ۱۳/۱ | ۸/۸ | ۵/۵ | ۱۰/۹ | ۹/۹ | ۴۳/۸ | ۳۸/۰ | ۱۴/۰ | ۶۴/۷ | ۳۹/۴ | ۱۳۹۸ |
| ۱۶/۲ | ۱۰/۰ | ۶/۳ | ۱۲/۹ | ۱۱/۷ | ۳۹/۴ | ۳۴/۵ | ۱۳/۴ | ۵۷/۹ | ۳۵/۷ | پاییز ۹۷ |
| ۱۶/۶ | ۹/۷ | ۶/۰ | ۱۲/۶ | ۱۱/۵ | ۳۷/۱ | ۳۳/۹ | ۱۲/۱ | ۵۷/۲ | ۳۴/۷ | زمستان ۹۷ |
| ۱۲/۸ | ۹/۰ | ۶/۲ | ۱۰/۹ | ۱۰/۰ | ۴۴/۸ | ۳۸/۳ | ۱۴/۶ | ۶۵/۱ | ۳۹/۸ | بهار ۹۸ ^(۱) |
| ۱۱/۲ | ۷/۹ | ۴/۸ | ۹/۶ | ۸/۸ | ۴۵/۲ | ۳۸/۶ | ۱۴/۴ | ۶۶/۰ | ۴۰/۲ | تابستان ۹۸ |
| ۱۳/۹ | ۹/۳ | ۶/۲ | ۱۱/۵ | ۱۰/۶ | ۴۴/۴ | ۳۸/۱ | ۱۴/۵ | ۶۴/۷ | ۳۹/۶ | پاییز ۹۸ |
| ۱۴/۷ | ۸/۹ | ۴/۹ | ۱۱/۵ | ۱۰/۴ | ۴۰/۸ | ۳۶/۹ | ۱۲/۷ | ۶۳/۰ | ۳۷/۸ | زمستان ۹۸ |
| ۱۱/۵ | ۶/۶ | ۳/۲ | ۸/۹ | ۷/۹ | ۴۰/۸ | ۳۵/۷ | ۱۲/۲ | ۶۱/۸ | ۳۶/۹ | بهار ۹۹ |
| ۱۲/۳ | ۸/۲ | ۴/۸ | ۱۰/۱ | ۹/۳ | ۴۲/۱ | ۳۶/۵ | ۱۱/۸ | ۶۳/۸ | ۳۷/۸ | تابستان ۹۹ |
| ۱۴/۰ | ۸/۴ | ۴/۳ | ۱۰/۹ | ۹/۹ | ۴۱/۰ | ۳۶/۴ | ۱۱/۸ | ۶۳/۲ | ۳۷/۵ | پاییز ۹۹ |

(۱) به دلیل تحولات اجتماعی صورت گرفته در زمینه سن ورود به بازار کار در سال‌های اخیر از بهار ۱۳۹۸ حداقل سن ۱۵ سال بجای ۱۰ سال، برای بررسی شاخص‌های کلیدی بازار کار در نظر گرفته شده است.

ماخذ- مرکز آمار ایران، دفتر جمعیت، نیروی کار و سرشماری.

نمودار ۲-۱- نسبت اشتغال به تفکیک مناطق جغرافیایی

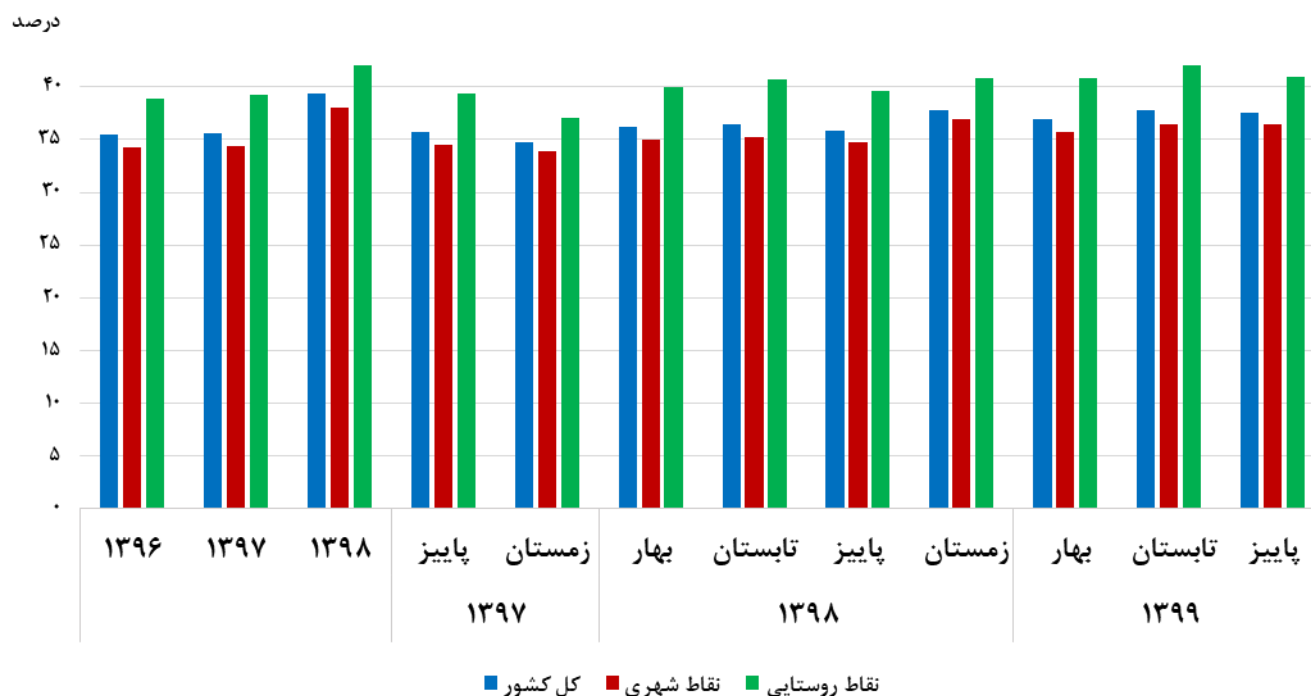

مبنا: جدول ۲-۲

(درصد)

۲-۳- نرخ مشارکت اقتصادی به تفکیک جنس و مناطق جغرافیایی

| نقاط روستایی | | | نقاط شهری | | | کل کشور | | | دوره |
|--------------|------|----------|-----------|------|----------|---------|------|----------|------------------------|
| زن | مرد | مرد و زن | زن | مرد | مرد و زن | زن | مرد | مرد و زن | |
| ۱۷/۳ | ۶۶/۶ | ۴۲/۴ | ۱۵/۵ | ۶۳/۷ | ۳۹/۷ | ۱۶/۰ | ۶۴/۵ | ۴۰/۳ | ۱۳۹۶ |
| ۱۷/۳ | ۶۸/۰ | ۴۲/۶ | ۱۵/۷ | ۶۳/۷ | ۳۹/۸ | ۱۶/۱ | ۶۴/۸ | ۴۰/۵ | ۱۳۹۷ |
| ۱۸/۷ | ۷۶/۰ | ۴۷/۳ | ۱۶/۴ | ۶۹/۶ | ۴۳/۰ | ۱۷/۰ | ۷۱/۱ | ۴۱/۱ | ۱۳۹۸ |
| ۱۷/۷ | ۶۷/۶ | ۴۲/۶ | ۱۵/۹ | ۶۳/۴ | ۳۹/۸ | ۱۶/۴ | ۶۴/۴ | ۴۰/۵ | پاییز ۹۷ |
| ۱۴/۷ | ۶۶/۶ | ۴۰/۶ | ۱۴/۹ | ۶۳/۲ | ۳۹/۱ | ۱۴/۹ | ۶۴/۰ | ۳۹/۵ | زمستان ۹۷ |
| ۲۰/۲ | ۷۶/۷ | ۴۸/۳ | ۱۶/۸ | ۷۲/۲ | ۴۳/۶ | ۱۷/۶ | ۷۱/۸ | ۴۴/۷ | بهار ۹۸ ^(۱) |
| ۱۹/۷ | ۷۷/۳ | ۴۸/۴ | ۱۶/۹ | ۷۰/۶ | ۴۳/۸ | ۱۷/۶ | ۷۲/۲ | ۴۴/۹ | تابستان ۹۸ |
| ۱۷/۶ | ۶۸/۵ | ۴۷/۷ | ۱۶/۸ | ۶۹/۵ | ۴۳/۲ | ۱۷/۵ | ۷۱/۰ | ۴۴/۳ | پاییز ۹۸ |
| ۱۵/۵ | ۷۴/۰ | ۴۴/۶ | ۱۵/۲ | ۶۸/۰ | ۴۱/۶ | ۱۵/۳ | ۶۹/۴ | ۴۲/۴ | زمستان ۹۸ |
| ۱۵/۴ | ۷۲/۸ | ۴۴/۰ | ۱۳/۷ | ۶۶/۴ | ۴۰/۰ | ۱۴/۱ | ۶۷/۹ | ۴۱/۰ | بهار ۹۹ |
| ۱۵/۷ | ۷۴/۵ | ۴۴/۹ | ۱۳/۶ | ۶۷/۹ | ۴۰/۸ | ۱۴/۱ | ۶۹/۵ | ۴۱/۸ | تابستان ۹۹ |
| ۱۵/۳ | ۷۳/۴ | ۴۴/۲ | ۱۳/۷ | ۶۷/۳ | ۴۰/۵ | ۱۴/۱ | ۶۸/۸ | ۴۱/۴ | پاییز ۹۹ |

(۱) به دلیل تحولات اجتماعی صورت گرفته در زمینه سن ورود به بازار کار در سال‌های اخیر در کشورهای مختلف حداقل سن ۱۵ سال، برای بررسی شاخص‌های کلیدی بازار کار در نظر گرفته شده است

ماخذ- مرکز آمار ایران، دفتر جمعیت، نیروی کار و سرشماری.

نمودار ۲-۲- نرخ مشارکت اقتصادی به تفکیک جنس

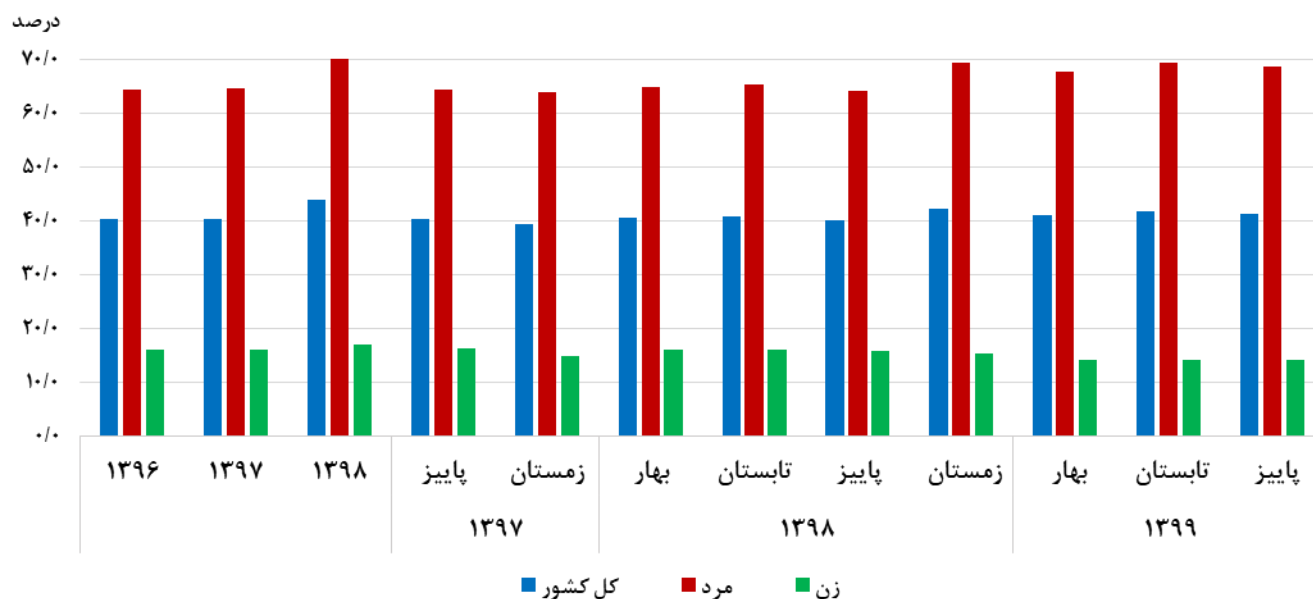

مبنا: جدول ۲-۳

(درصد)

۲-۴- سهم شاغلان بخش‌های عمده اقتصادی به تفکیک جنس

| خدمات | | | صنعت | | | کشاورزی | | | دوره |
|-------|------|----------|------|------|----------|---------|------|----------|------------------------|
| زن | مرد | مرد و زن | زن | مرد | مرد و زن | زن | مرد | مرد و زن | |
| ۵۳/۲ | ۴۹/۸ | ۵۰/۴ | ۲۵/۵ | ۳۳/۵ | ۳۲/۰ | ۲۱/۳ | ۱۶/۸ | ۱۷/۶ | ۱۳۹۶ |
| ۵۳/۴ | ۴۹/۶ | ۵۰/۳ | ۲۶/۹ | ۳۳/۲ | ۳۲/۰ | ۱۹/۷ | ۱۷/۲ | ۱۷/۷ | ۱۳۹۷ |
| ۵۳/۳ | ۴۹/۷ | ۵۰/۳ | ۲۶/۹ | ۳۳/۱ | ۳۲/۰ | ۱۹/۸ | ۱۷/۲ | ۱۷/۷ | ۱۳۹۸ |
| ۵۱/۴ | ۴۹/۵ | ۴۹/۹ | ۳۰/۲ | ۳۳/۶ | ۳۲/۹ | ۱۸/۵ | ۱۶/۹ | ۱۷/۲ | پاییز ۹۷ |
| ۵۷/۳ | ۵۰/۴ | ۵۱/۶ | ۲۶/۵ | ۳۳/۷ | ۳۲/۴ | ۱۶/۲ | ۱۵/۹ | ۱۶/۰ | زمستان ۹۷ |
| ۵۳/۳ | ۴۸/۸ | ۴۹/۶ | ۲۴/۹ | ۳۲/۹ | ۳۱/۵ | ۲۱/۸ | ۱۸/۳ | ۱۸/۹ | بهار ۹۸ ^(۱) |
| ۵۱/۷ | ۴۸/۵ | ۴۹/۱ | ۲۵/۷ | ۳۳/۳ | ۳۲/۰ | ۲۲/۵ | ۱۸/۲ | ۱۹/۰ | تابستان ۹۸ |
| ۵۰/۸ | ۴۹/۸ | ۵۰/۰ | ۳۰/۴ | ۳۳/۴ | ۳۲/۹ | ۱۸/۸ | ۱۶/۸ | ۱۷/۱ | پاییز ۹۸ |
| ۵۷/۸ | ۵۱/۷ | ۵۲/۷ | ۲۶/۴ | ۳۲/۸ | ۳۱/۷ | ۱۵/۸ | ۱۵/۶ | ۱۵/۶ | زمستان ۹۸ |
| ۵۷/۰ | ۴۸/۲ | ۴۹/۷ | ۲۳/۲ | ۳۳/۴ | ۳۱/۸ | ۱۹/۸ | ۱۸/۳ | ۱۸/۶ | بهار ۹۹ |
| ۵۴/۷ | ۴۶/۹ | ۴۸/۱ | ۲۴/۳ | ۳۵/۱ | ۳۳/۴ | ۲۱/۰ | ۱۸/۰ | ۱۸/۵ | تابستان ۹۹ |
| ۵۳/۹ | ۴۸/۱ | ۴۹/۰ | ۲۸/۹ | ۳۵/۳ | ۳۴/۳ | ۱۷/۱ | ۱۶/۶ | ۱۶/۷ | پاییز ۹۹ |

(۱) به دلیل تحولات اجتماعی صورت گرفته در زمینه سن ورود به بازارکار در سال‌های اخیر از بهار ۱۳۹۸ حداقل سن ۱۵ سال بجای ۱۰ سال، برای بررسی شاخص‌های کلیدی بازار کار در نظر گرفته شده است.

ماخذ- مرکز آمار ایران، دفتر جمعیت، نیروی کار و سرشماری.

نمودار ۲-۳- سهم شاغلان بخش‌های عمده اقتصادی: پاییز ۱۳۹۹

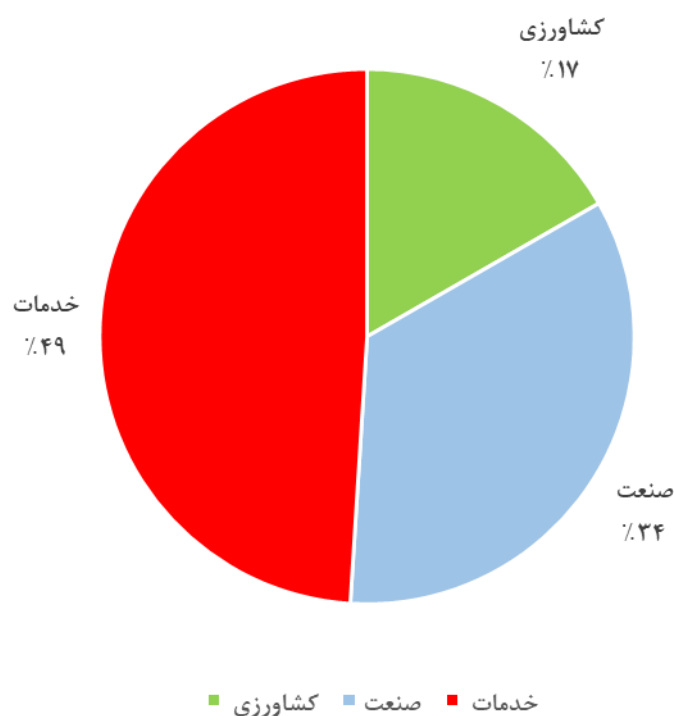

مبنا: جدول ۲-۴

۲-۵- نرخ بیکاری به تفکیک جنس و مناطق جغرافیایی

(درصد)

| نقاط روستایی | | | نقاط شهری | | | کل کشور | | | دوره |
|--------------|-----|----------|-----------|------|----------|---------|------|----------|------------------------|
| زن | مرد | مرد و زن | زن | مرد | مرد و زن | زن | مرد | مرد و زن | |
| ۸/۵ | ۸/۲ | ۸/۲ | ۲۴/۰ | ۱۰/۹ | ۱۳/۴ | ۱۹/۸ | ۱۰/۲ | ۱۲/۱ | ۱۳۹۶ |
| ۷/۹ | ۷/۹ | ۷/۹ | ۲۲/۸ | ۱۱/۲ | ۱۳/۵ | ۱۸/۹ | ۱۰/۴ | ۱۲/۰ | ۱۳۹۷ |
| ۷/۸ | ۷/۲ | ۷/۳ | ۲۱/۰ | ۹/۶ | ۱۱/۸ | ۱۷/۵ | ۹/۰ | ۱۰/۷ | ۱۳۹۸ |
| ۷/۲ | ۷/۷ | ۷/۶ | ۲۱/۸ | ۱۱/۰ | ۱۳/۲ | ۱۸/۰ | ۱۰/۱ | ۱۱/۷ | پاییز ۹۷ |
| ۸/۸ | ۸/۷ | ۸/۷ | ۲۱/۵ | ۱۱/۴ | ۱۳/۳ | ۱۸/۴ | ۱۰/۷ | ۱۲/۱ | زمستان ۹۷ |
| ۷/۹ | ۷/۳ | ۷/۴ | ۲۰/۹ | ۱۰/۱ | ۱۲/۲ | ۱۷/۳ | ۹/۳ | ۱۰/۹ | بهار ۹۸ ^(۱) |
| ۷/۸ | ۶/۲ | ۶/۶ | ۲۲/۱ | ۹/۴ | ۱۱/۸ | ۱۸/۲ | ۸/۶ | ۱۰/۵ | تابستان ۹۸ |
| ۷/۱ | ۷/۰ | ۷/۱ | ۲۱/۰ | ۹/۶ | ۱۱/۸ | ۱۷/۳ | ۸/۹ | ۱۰/۶ | پاییز ۹۸ |
| ۸/۵ | ۸/۵ | ۸/۵ | ۱۹/۹ | ۹/۴ | ۱۱/۴ | ۱۷/۲ | ۹/۲ | ۱۰/۶ | زمستان ۹۸ |
| ۶/۹ | ۷/۴ | ۷/۳ | ۱۶/۱ | ۹/۶ | ۱۰/۷ | ۱۳/۷ | ۹/۰ | ۹/۸ | بهار ۹۹ |
| ۷/۱ | ۶/۱ | ۶/۳ | ۱۹/۸ | ۸/۸ | ۱۰/۶ | ۱۶/۵ | ۸/۱ | ۹/۵ | تابستان ۹۹ |
| ۹/۳ | ۶/۸ | ۷/۲ | ۱۸/۲ | ۸/۵ | ۱۰/۲ | ۱۵/۹ | ۸/۱ | ۹/۴ | پاییز ۹۹ |

(۱) به دلیل تحولات اجتماعی صورت گرفته در زمینه سن ورود به بازارکار در سال‌های اخیر از بهار ۱۳۹۸ حداقل سن ۱۵ سال بجای ۱۰ سال، برای بررسی شاخص‌های کلیدی بازار کار در نظر گرفته شده است.
 ماخذ- مرکز آمار ایران، دفتر جمعیت، نیروی کار و سرشماری.

نمودار ۲-۴- نرخ بیکاری به تفکیک مناطق جغرافیایی

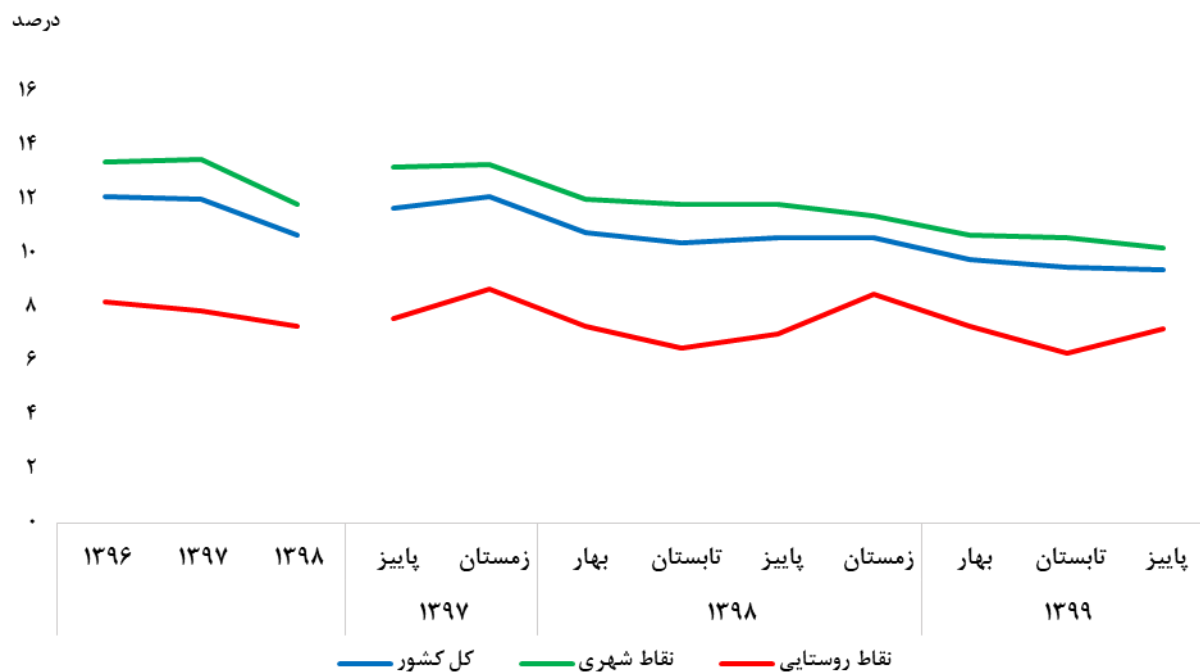

مبنا: جدول ۲-۵

۲-۶- نرخ بیکاری جمعیت ۱۸-۳۵ ساله به تفکیک جنس و مناطق جغرافیایی (درصد)

| نقاط روستایی | | | نقاط شهری | | | کل کشور | | | دوره |
|--------------|------|----------|-----------|------|----------|---------|------|----------|------------|
| زن | مرد | مرد و زن | زن | مرد | مرد و زن | زن | مرد | مرد و زن | |
| ۱۸/۴ | ۱۳/۸ | ۱۴/۷ | ۳۶/۷ | ۱۶/۶ | ۲۱/۲ | ۳۳/۰ | ۱۵/۹ | ۱۹/۷ | ۱۳۹۶ |
| ۱۷/۴ | ۱۳/۰ | ۱۳/۸ | ۳۵/۳ | ۱۷/۴ | ۲۱/۵ | ۳۱/۶ | ۱۶/۳ | ۱۹/۶ | ۱۳۹۷ |
| ۱۷/۴ | ۱۱/۹ | ۱۲/۹ | ۳۳/۰ | ۱۵/۷ | ۱۹/۶ | ۲۹/۷ | ۱۴/۸ | ۱۷/۹ | ۱۳۹۸ |
| ۱۵/۹ | ۱۲/۸ | ۱۳/۴ | ۳۴/۵ | ۱۷/۳ | ۲۱/۲ | ۳۰/۵ | ۱۶/۱ | ۱۹/۳ | پاییز ۹۷ |
| ۱۸/۴ | ۱۳/۹ | ۱۴/۷ | ۳۲/۹ | ۱۷/۵ | ۲۰/۹ | ۳۰/۱ | ۱۶/۶ | ۱۹/۴ | زمستان ۹۷ |
| ۱۸/۰ | ۱۲/۰ | ۱۳/۱ | ۳۱/۸ | ۱۶/۴ | ۱۹/۹ | ۲۸/۸ | ۱۵/۳ | ۱۸/۲ | بهار ۹۸ |
| ۱۷/۷ | ۱۰/۴ | ۱۱/۸ | ۳۵/۳ | ۱۵/۳ | ۱۹/۸ | ۳۱/۶ | ۱۴/۱ | ۱۷/۹ | تابستان ۹۸ |
| ۱۵/۶ | ۱۲/۰ | ۱۲/۷ | ۳۳/۰ | ۱۵/۶ | ۱۹/۶ | ۲۹/۳ | ۱۴/۷ | ۱۷/۹ | پاییز ۹۸ |
| ۱۸/۷ | ۱۳/۰ | ۱۴/۰ | ۳۱/۶ | ۱۵/۵ | ۱۹/۰ | ۲۹/۰ | ۱۴/۹ | ۱۷/۸ | زمستان ۹۸ |
| ۱۶/۳ | ۱۲/۰ | ۱۲/۷ | ۲۶/۵ | ۱۶/۰ | ۱۸/۰ | ۲۴/۳ | ۱۵/۰ | ۱۶/۷ | بهار ۹۹ |
| ۱۶/۷ | ۱۰/۴ | ۱۱/۵ | ۳۲/۹ | ۱۵/۲ | ۱۸/۶ | ۲۹/۴ | ۱۴/۰ | ۱۶/۹ | تابستان ۹۹ |
| ۲۰/۶ | ۱۱/۹ | ۱۳/۴ | ۳۰/۹ | ۱۴/۲ | ۱۷/۵ | ۲۸/۷ | ۱۳/۶ | ۱۶/۵ | پاییز ۹۹ |

(۱) براساس مصوبه شماره ۹۸/ص/۱۰۰/۲۴۹ مورخ ۱۳۹۸/۰۲/۱۷ شورای عالی جوانان ریاست جمهوری دامنه سن جوانی از ۱۵-۲۹ سال به ۱۸-۳۵ سال تغییر یافته است. ماخذ- مرکز آمار ایران، دفتر جمعیت، نیروی کار و سرشماری.

نمودار ۲-۵- نرخ بیکاری جمعیت ۱۸-۳۵ ساله به تفکیک مناطق جغرافیایی

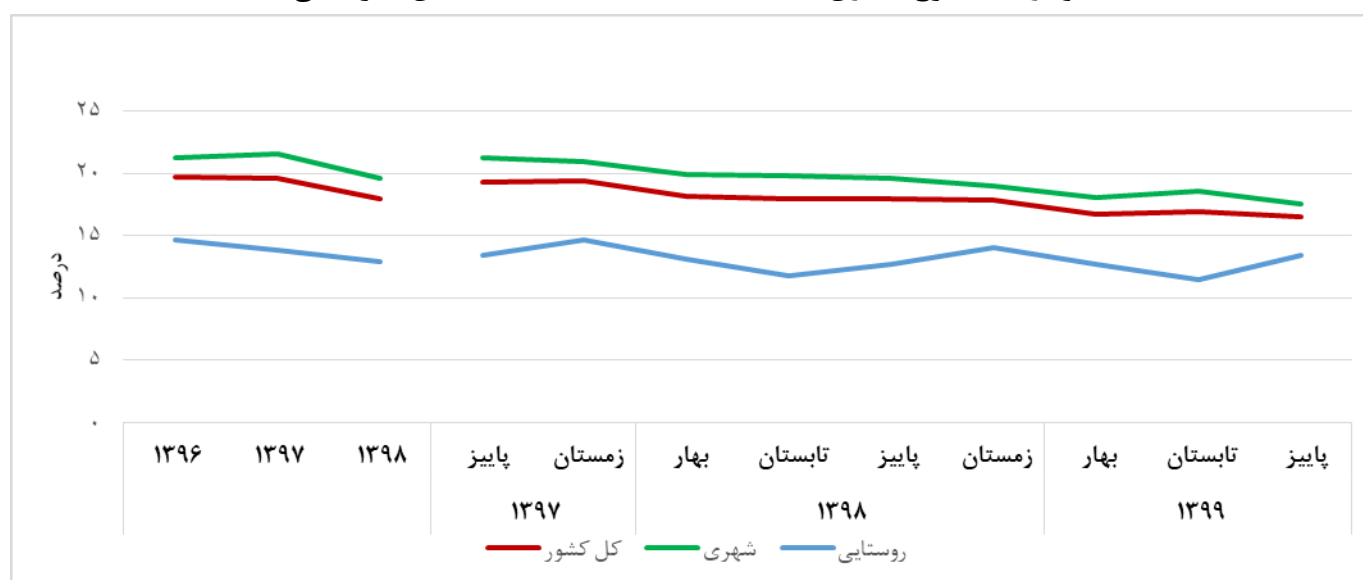

مبنا: جدول ۲-۶

حساب‌های ملی

تعاریف و مفاهیم

عرضه کل: مجموع ستانده کل فعالیت‌های اقتصادی، واردات کالاها و خدمات و خالص مالیات بر واردات است.

ستانده: کالاها و خدماتی هستند که در یک واحد تولیدی یا خدماتی، تولیدشده و مورد استفاده دیگران قرار می‌گیرند. به‌طور کلی ستانده به سه دسته ستانده بازاری، ستانده تولیدشده برای خودمصرفی نهایی و ستانده غیر بازاری تقسیم می‌شود.

مصرف واسطه: ارزش کالاها و خدماتی که به‌صورت داده‌ها در یک فرایند تولید، تغییر شکل داده یا مصرف می‌شوند به استثنای مصرف دارایی‌های ثابت که به‌عنوان مصرف سرمایه ثابت ثبت می‌شود.

ارزش افزوده: ارزش افزوده، ارزش اضافی ایجادشده در جریان تولید است.

محصول ناخالص داخلی: محصول ناخالص داخلی، نتیجه نهایی فعالیت‌های اقتصادی واحدهای تولیدی مقیم یک کشور در یک دوره زمانی معین است. محصول ناخالص داخلی به سه روش تولید، هزینه و درآمد محاسبه می‌شود.

قیمت ثابت: هرگاه اجزاء حساب‌های ملی را برحسب قیمت‌های دوره مرجع یا پایه بیان کنیم در این صورت آن‌ها را به قیمت ثابت نشان داده‌ایم.

قیمت جاری: هرگاه اجزاء حساب‌های ملی را به قیمت دوره گزارش‌شده فعلی، بیان کنیم در این صورت آن‌ها را به قیمت جاری نشان داده‌ایم.

رشد اقتصادی: تغییر ارزش حقیقی تولید ناخالص داخلی در یک دوره زمانی مشخص نسبت به دوره زمانی قبل است.

تقاضای کل: مجموع تقاضای نهایی و تقاضای واسطه‌ای است.

تقاضای نهایی: مجموع مصرف نهایی خانوارها، مصرف نهایی موسسات غیر انتفاعی در خدمت خانوارها، مصرف نهایی دولت، تشکیل سرمایه ثابت ناخالص، تحصیل منهای مصرف اشیای گرانبها، تغییر در موجودی انبار و صادرات است.

هزینه‌های مصرفی نهایی خصوصی: ارزش کالاها و خدماتی که خانوارها و موسسات غیرانتفاعی خصوصی در خدمت خانوارها، به‌منظور ارضاء نیازهای فردی یا جمعی مصرف می‌نمایند و استفاده از آن‌ها منجر به تولید کالاها و خدمات دیگر نگردد. هزینه‌های مصرفی خصوصی شامل هزینه‌های مصرفی خانوارهای کشور و هزینه‌های مصرفی موسسات غیر انتفاعی خصوصی در خدمت خانوارها است.

هزینه‌های مصرفی نهایی دولتی: برابر است با پرداخت واحدهای دولتی بابت جبران خدمات کارکنان و خرید (یا تحصیل) کالاها و خدمات مصرف شدنی اداری منهای فروش کالاها و خدمات تولیدشده توسط واحدهای دولتی به بخش خصوصی و موسسات اقتصادی به‌علاوه استهلاک سرمایه‌های ثابت.

تشکیل سرمایه ثابت ناخالص: ارزش کل تحصیل منهای فروش یا واگذاری دارایی‌های ثابت یک تولیدکننده در طول یک دوره حسابداری بعلاوه ارزش اضافه‌شده به دارایی‌های تولیدشده ناشی از فعالیت تولیدی واحد نهادی است.

خالص صادرات کالاها و خدمات: خالص صادرات کالاها و خدمات، از تفاوت کل صادرات و واردات کالاها و خدمات به دست می‌آید.

تغییر موجودی انبار: ارزش کل کالاهای وارد شده به انبار منهای ارزش کل کالاهای خارج‌شده از انبار و ضایعات وارد شده بر کالاهای موجود در انبار، در طول دوره حسابداری است.

شاخص مقدار: شاخصی است که نشان دهنده میانگین تغییرات متناسب در مقدار مجموعه مشخصی از کالاها و خدمات بین دو دوره زمانی پایه و جاری است. معمولاً شاخص مقدار در یک دوره پایه انتخابی ارزش ۱۰۰ را می‌گیرد و ارزش شاخص در دوره‌های دیگر با هدف مشخص کردن میانگین درصد تغییرات مقادیر در مقایسه با دوره زمانی پایه در نظر گرفته می‌شود.

گزیده اطلاعات

❖ براساس محاسبات ملی مرکز آمار ایران، در فصل پاییز ۱۳۹۹ جمع ارزش افزوده رشته فعالیت‌های اقتصادی، محصول ناخالص داخلی و

محصول ناخالص داخلی بدون نفت (به قیمت‌های جاری) به ترتیب ۱۳۵۹۷۶۱۵، ۱۳۶۴۰۰۵۵ و ۱۱۷۳۷۶۶۳ میلیارد ریال بوده است. در این

فصل سهم ارزش افزوده گروه صنایع و معادن، کشاورزی و خدمات از محصول ناخالص داخلی به قیمت‌های جاری به ترتیب ۴۵/۸، ۱۰/۴ و ۴۳/۵ درصد بوده است.

❖ جمع ارزش افزوده رشته فعالیت‌های اقتصادی، محصول ناخالص داخلی و محصول ناخالص داخلی بدون نفت (به قیمت ثابت سال ۱۳۹۰) به

ترتیب ۱۷۶۹۳۱۹، ۱۷۷۳۹۸۶ و ۱۵۳۲۳۲۳ میلیارد ریال بوده است که رشد آنها نسبت به مدت مشابه سال قبل به ترتیب ۰/۹، ۰/۸ و ۰/۲ درصد بوده است.

(میلیارد ریال)

۳-۱- ارزش افزوده رشته فعالیت‌های اقتصادی به قیمت‌های جاری

| دوره | کشاورزی | ماهیگیری | معادن | | صنعت | تامین آب، برق و گاز طبیعی | ساختمان | عمده و خرده‌فروشی، فعالیت‌های خدماتی مربوط به تأمین جا و غذا | حمل و نقل، انبارداری، پست، اطلاعات و ارتباطات | فعالیت‌های مالی و بیمه |
|------------|---------|----------|-------------------------|------------|---------|---------------------------|---------|--|---|------------------------|
| | | | استخراج نفت و گاز طبیعی | سایر معادن | | | | | | |
| ۱۳۹۶ | ۱۴۱۱۷۰۲ | ۹۲۶۷۹ | ۲۵۸۳۸۵۸ | ۱۸۳۰۳۵ | ۲۶۸۲۵۶۳ | ۱۱۰۲۹۲۳ | ۶۸۵۹۰۱ | ۲۲۲۷۹۱۵ | ۱۵۴۵۰۱۶ | ۳۲۰۱۲۴ |
| ۱۳۹۷ | ۲۰۵۲۷۵۵ | ۱۴۳۶۲۸ | ۴۶۰۸۹۹۴ | ۲۸۸۵۰۳ | ۳۸۸۳۹۷۴ | ۱۷۶۸۲۹۴ | ۹۶۷۵۵۸ | ۳۲۱۵۲۱۵ | ۱۹۷۶۷۳۶ | ۶۲۰۳۰۶ |
| ۱۳۹۸ | ۲۷۸۰۲۶۱ | ۱۶۶۹۶۷ | ۵۱۸۳۳۷۳ | ۴۱۰۰۸۸ | ۵۴۲۶۴۲۷ | ۲۷۶۹۰۷۰ | ۱۴۲۳۳۳۶ | ۴۳۴۰۵۸۱ | ۲۶۹۵۴۸۴ | ۹۲۷۶۴۱ |
| پاییز ۹۷ | ۷۳۲۵۴۴ | ۵۴۰۳۳ | ۱۰۹۲۳۴۲ | ۷۸۲۱۴ | ۱۰۴۰۹۱۶ | ۳۶۰۶۵۵ | ۲۲۵۶۲۲ | ۸۷۵۸۶۳ | ۵۰۰۸۱۷ | ۱۵۴۲۴۲ |
| زمستان ۹۷ | ۴۰۰۸۷۷ | ۵۹۳۸۵ | ۱۳۲۵۰۶۶ | ۸۲۲۹۵ | ۱۲۱۵۲۹۹ | ۶۵۰۰۴۸ | ۳۱۱۶۵۵ | ۹۴۹۷۴۳ | ۵۸۳۱۵۴ | ۱۹۱۵۰۳ |
| بهار ۹۸ | ۶۳۹۵۲۸ | ۲۵۳۰۱ | ۱۳۴۵۴۲۸ | ۹۵۲۶۴ | ۱۳۴۷۰۰۲ | ۶۸۳۵۵۶ | ۳۱۴۵۱ | ۱۰۶۰۶۱۳ | ۵۹۵۲۳۷ | ۱۸۶۶۲۵ |
| تابستان ۹۸ | ۹۱۲۸۸۷ | ۱۹۸۰۹ | ۱۳۱۵۲۷۸ | ۹۹۵۰۸ | ۱۳۶۶۰۷۴ | ۷۲۶۳۷۲ | ۳۹۱۷۱۳ | ۱۱۵۳۴۷۸ | ۶۶۸۶۸۲ | ۲۳۶۸۹۷ |
| پاییز ۹۸ | ۸۰۸۴۰۶ | ۵۸۸۷۸ | ۱۳۰۳۱۰۷ | ۱۰۶۲۹۵ | ۱۳۰۹۵۶۷ | ۷۰۹۵۰۴ | ۳۱۸۸۹۱ | ۱۰۷۹۹۱۷ | ۷۰۴۴۴۰ | ۲۲۳۲۹۷ |
| زمستان ۹۸ | ۴۱۹۴۴۰ | ۶۲۹۷۹ | ۱۲۱۹۵۶۱ | ۱۰۹۰۲۱ | ۱۴۰۳۷۸۳ | ۶۴۹۶۳۸ | ۳۹۸۰۸۰ | ۱۰۴۶۵۷۴ | ۷۲۷۳۲۴ | ۲۸۰۸۲۲ |
| بهار ۹۹ | ۶۵۸۳۹۶ | ۲۹۰۷۱ | ۶۵۹۰۷۷ | ۱۲۷۰۳۵ | ۱۴۳۲۴۱۶ | ۷۱۷۶۸۴ | ۴۱۱۶۵۷ | ۱۰۶۹۰۷۳ | ۷۱۸۹۲۵ | ۴۱۷۰۹۴ |
| تابستان ۹۹ | ۱۱۹۴۰۴۴ | ۲۶۹۱۱ | ۱۴۰۱۴۶۳ | ۱۷۲۰۴۴ | ۲۰۲۳۰۲۴ | ۸۱۳۷۷۵ | ۶۴۰۸۶۱ | ۱۵۰۵۰۰۱ | ۹۱۷۳۸۸ | ۵۳۱۰۱۳ |
| پاییز ۹۹ | ۱۳۱۴۴۳۰ | ۱۰۲۳۳۱ | ۱۹۰۲۳۹۲ | ۲۱۸۱۷۰ | ۲۵۲۴۴۶۷ | ۹۵۳۲۲۲ | ۶۵۰۸۰۳ | ۱۸۲۹۰۷۱ | ۱۰۷۱۳۷۴ | ۵۲۳۹۷۷ |

| دوره | مستغلات کرایه و خدمات کسب و کار و دامپزشکی | اداره و امور عمومی و خدمات شهری، آموزش، فعالیت‌های مربوط به سلامت انسان و مددکاری اجتماعی | سایر خدمات عمومی، اجتماعی، شخصی و خانگی | جمع ارزش افزوده رشته فعالیت‌ها | خالص مالیات بر واردات | محصول ناخالص داخلی به قیمت بازار | |
|------------|--|---|---|--------------------------------|-----------------------|----------------------------------|----------|
| | | | | | | با نفت | بدون نفت |
| ۱۳۹۶ | ۲۴۳۶۴۴۷ | ۲۳۲۳۸۹۷ | ۱۶۰۶۵۳ | ۱۷۷۵۶۷۱۳ | ۲۱۵۱۵۸ | ۱۷۹۷۱۸۷۱ | ۱۵۳۸۸۰۱۳ |
| ۱۳۹۷ | ۳۱۳۶۰۰۹ | ۲۷۸۸۳۶۳ | ۱۹۵۸۷۴ | ۲۵۶۴۶۲۱۰ | ۱۸۳۵۰۲ | ۲۵۸۲۹۷۱۲ | ۲۱۲۲۰۷۱۸ |
| ۱۳۹۸ | ۴۲۷۷۸۲۸ | ۳۴۲۳۹۷۱ | ۲۳۳۲۲۱ | ۳۴۰۵۸۲۴۸ | ۱۹۸۰۴۶ | ۳۴۲۵۶۲۹۴ | ۲۹۰۷۲۹۲۰ |
| پاییز ۹۷ | ۷۹۵۹۱۷ | ۷۰۲۴۸۳ | ۴۸۰۳۱ | ۶۶۶۱۶۷۹ | ۲۱۷۳۱ | ۶۶۸۳۴۱۰ | ۵۵۹۱۰۶۸ |
| زمستان ۹۷ | ۸۴۳۸۶۶ | ۷۲۹۷۷۵ | ۴۹۵۶۳ | ۷۳۹۲۲۳۰ | ۷۸۲۶۸ | ۷۴۷۰۴۹۸ | ۶۱۴۵۴۳۳ |
| بهار ۹۸ | ۱۰۰۵۳۹۶ | ۸۰۷۲۲۶ | ۵۴۶۱۹ | ۸۱۶۰۴۴۵ | ۳۲۳۰۷ | ۸۱۹۲۷۵۲ | ۶۸۴۷۳۲۵ |
| تابستان ۹۸ | ۱۰۵۶۰۹۷ | ۸۶۵۴۹۵ | ۶۴۲۸۶ | ۸۸۷۶۵۷۷ | ۳۴۴۹۳ | ۸۹۱۱۰۷۱ | ۷۵۹۵۷۹۲ |
| پاییز ۹۸ | ۱۰۱۲۸۶۹ | ۸۶۷۲۱۹ | ۵۸۹۰۸ | ۸۵۶۱۰۹۷ | ۳۲۱۱۴ | ۸۵۹۳۲۱۱ | ۷۲۹۰۱۰۵ |
| زمستان ۹۸ | ۱۲۰۳۴۶۷ | ۸۸۴۰۳۱ | ۵۵۴۰۸ | ۸۴۶۰۱۲۸ | ۹۹۱۳۱ | ۸۵۵۹۲۵۹ | ۷۳۳۹۶۹۹ |
| بهار ۹۹ | ۱۲۰۶۳۲۴ | ۹۹۶۳۵۴ | ۲۹۸۵۶ | ۸۴۷۲۹۶۲ | ۳۴۴۸۰ | ۸۵۰۷۴۴۲ | ۷۸۴۸۳۶۵ |
| تابستان ۹۹ | ۱۴۵۷۶۱۹ | ۱۰۵۱۹۷۷ | ۳۸۶۰۴ | ۱۱۷۷۳۷۲۳ | ۴۱۲۲۲ | ۱۱۸۱۴۹۴۴ | ۱۰۴۱۳۴۸۲ |
| پاییز ۹۹ | ۱۴۰۲۵۲۶ | ۱۰۶۴۴۲۹ | ۴۰۵۲۲ | ۱۳۵۹۷۶۱۵ | ۴۲۴۴۰ | ۱۳۶۴۰۰۵۵ | ۱۱۷۳۷۶۶۳ |

ماخذ- مرکز آمار ایران، دفتر حساب‌های اقتصادی.

۲-۳- سهم ارزش افزوده رشته فعالیت‌های اقتصادی از محصول ناخالص داخلی به قیمت‌های جاری (درصد)

| دوره | کشاورزی | ماهگیری | معدن | | صنعت | تامین آب، برق و گاز طبیعی | ساختمان | عمده و خرده‌فروشی، فعالیت‌های خدماتی مربوط به تأمین جا و غذا | حمل و نقل، انبارداری، پست، اطلاعات و ارتباطات | فعالیت‌های مالی و بیمه |
|------------|---------|---------|----------------------------|--------------|------|---------------------------------|---------|---|---|---------------------------|
| | | | استخراج نفت و گاز طبیعی | سایر معدن | | | | | | |
| ۱۳۹۶ | ۷/۹ | ۰/۵ | ۱۴/۴ | ۱/۰ | ۱۴/۹ | ۶/۱ | ۳/۸ | ۱۲/۴ | ۸/۶ | ۱/۸ |
| ۱۳۹۷ | ۷/۹ | ۰/۶ | ۱۷/۸ | ۱/۱ | ۱۵/۰ | ۶/۸ | ۳/۷ | ۱۲/۴ | ۷/۷ | ۲/۴ |
| ۱۳۹۸ | ۸/۱ | ۰/۵ | ۱۵/۱ | ۱/۲ | ۱۵/۸ | ۸/۱ | ۴/۲ | ۱۲/۷ | ۷/۹ | ۲/۷ |
| پاییز ۹۷ | ۱۱/۰ | ۰/۸ | ۱۶/۳ | ۱/۲ | ۱۵/۶ | ۵/۴ | ۳/۴ | ۱۳/۱ | ۷/۵ | ۲/۳ |
| زمستان ۹۷ | ۵/۴ | ۰/۸ | ۱۷/۷ | ۱/۱ | ۱۶/۳ | ۸/۷ | ۴/۲ | ۱۲/۷ | ۷/۸ | ۲/۶ |
| بهار ۹۸ | ۷/۸ | ۰/۳ | ۱۶/۴ | ۱/۲ | ۱۶/۴ | ۸/۳ | ۳/۸ | ۱۲/۹ | ۷/۳ | ۲/۳ |
| تابستان ۹۸ | ۱۰/۲ | ۰/۲ | ۱۴/۸ | ۱/۱ | ۱۵/۳ | ۸/۲ | ۴/۴ | ۱۲/۹ | ۷/۵ | ۲/۷ |
| پاییز ۹۸ | ۹/۴ | ۰/۷ | ۱۵/۲ | ۱/۲ | ۱۵/۲ | ۸/۳ | ۳/۷ | ۱۲/۶ | ۸/۲ | ۲/۶ |
| زمستان ۹۸ | ۴/۹ | ۰/۷ | ۱۴/۲ | ۱/۳ | ۱۶/۴ | ۷/۶ | ۴/۷ | ۱۲/۲ | ۸/۵ | ۳/۳ |
| بهار ۹۹ | ۷/۷ | ۰/۳ | ۷/۷ | ۱/۵ | ۱۶/۸ | ۸/۴ | ۴/۸ | ۱۲/۶ | ۸/۵ | ۴/۹ |
| تابستان ۹۹ | ۱۰/۱ | ۰/۲ | ۱۱/۹ | ۱/۵ | ۱۷/۱ | ۶/۹ | ۵/۴ | ۱۲/۷ | ۷/۸ | ۴/۵ |
| پاییز ۹۹ | ۹/۶ | ۰/۷ | ۱۳/۹ | ۱/۶ | ۱۸/۵ | ۷/۰ | ۴/۸ | ۱۳/۴ | ۷/۹ | ۳/۸ |

| دوره | مستغلات کرایه و خدمات کسب و کار و دامپزشکی | اداره و امور عمومی و خدمات شهری، آموزش، فعالیت‌های مربوط به سلامت انسان و مددکاری اجتماعی | سایر خدمات عمومی، اجتماعی، شخصی و خانگی | جمع ارزش افزوده رشته فعالیت‌ها | خالص مالیات بر واردات | محصول ناخالص داخلی به قیمت بازار | |
|------------|--|---|---|-----------------------------------|--------------------------|-------------------------------------|----------|
| | | | | | | با نفت | بدون نفت |
| ۱۳۹۶ | ۱۳/۶ | ۱۲/۹ | ۰/۹ | ۹۸/۸ | ۱/۲ | ۱۰۰/۰ | ۸۵/۶ |
| ۱۳۹۷ | ۱۲/۱ | ۱۰/۸ | ۰/۸ | ۹۹/۳ | ۰/۷ | ۱۰۰/۰ | ۸۲/۲ |
| ۱۳۹۸ | ۱۲/۵ | ۱۰/۰ | ۰/۷ | ۹۹/۴ | ۰/۶ | ۱۰۰/۰ | ۸۴/۹ |
| پاییز ۹۷ | ۱۱/۹ | ۱۰/۵ | ۰/۷ | ۹۹/۷ | ۰/۳ | ۱۰۰/۰ | ۸۳/۷ |
| زمستان ۹۷ | ۱۱/۳ | ۹/۸ | ۰/۷ | ۹۹/۰ | ۱/۰ | ۱۰۰/۰ | ۸۲/۳ |
| بهار ۹۸ | ۱۲/۳ | ۹/۹ | ۰/۷ | ۹۹/۶ | ۰/۴ | ۱۰۰/۰ | ۸۳/۶ |
| تابستان ۹۸ | ۱۱/۹ | ۹/۷ | ۰/۷ | ۹۹/۶ | ۰/۴ | ۱۰۰/۰ | ۸۵/۲ |
| پاییز ۹۸ | ۱۱/۸ | ۱۰/۱ | ۰/۷ | ۹۹/۶ | ۰/۴ | ۱۰۰/۰ | ۸۴/۸ |
| زمستان ۹۸ | ۱۴/۱ | ۱۰/۳ | ۰/۶ | ۹۸/۸ | ۱/۲ | ۱۰۰/۰ | ۸۵/۸ |
| بهار ۹۹ | ۱۴/۲ | ۱۱/۷ | ۰/۴ | ۹۹/۶ | ۰/۴ | ۱۰۰/۰ | ۹۲/۳ |
| تابستان ۹۹ | ۱۲/۳ | ۸/۹ | ۰/۳ | ۹۹/۷ | ۰/۳ | ۱۰۰/۰ | ۸۸/۱ |
| پاییز ۹۹ | ۱۰/۳ | ۷/۸ | ۰/۳ | ۹۹/۷ | ۰/۳ | ۱۰۰/۰ | ۸۶/۱ |

ماخذ- مرکز آمار ایران، دفتر حساب‌های اقتصادی.

۳-۳- محصول ناخالص داخلی کشور به تفکیک اجزای هزینه نهائی به قیمت‌های جاری (میلیارد ریال)

| محصول ناخالص داخلی (به قیمت بازار) | تغییر موجودی انبار و اشتباهات آماری | واردات کالاها و خدمات | صادرات کالاها و خدمات | خالص صادرات کالاها و خدمات | تشکیل سرمایه ثابت ناخالص | | هزینه‌های مصرفی | | دوره |
|------------------------------------|-------------------------------------|-----------------------|-----------------------|----------------------------|--------------------------|------------|-----------------|----------|------------|
| | | | | | ساختمان | ماشین‌آلات | دولتی | خصوصی | |
| ۱۷۹۷۱۸۷۱ | ۲۰۳۳۸۱۰ | ۲۳۸۱۷۵۷ | ۳۸۶۵۶۲۰ | ۱۴۸۳۸۶۲ | ۱۴۶۴۲۹۴ | ۲۲۷۳۰۰۲ | ۱۸۶۹۵۹۸ | ۸۸۴۷۳۰۵ | ۱۳۹۶ |
| ۲۵۸۲۹۷۱۲ | ۴۱۵۸۱۶۱ | ۲۵۴۶۲۳۷ | ۵۹۷۶۵۵۵ | ۳۴۳۰۳۱۸ | ۲۱۱۷۲۵۰ | ۲۹۲۷۶۷۷ | ۲۳۴۷۶۵۳ | ۱۰۸۴۸۶۵۳ | ۱۳۹۷ |
| ۳۴۲۵۶۲۹۴ | ۵۹۸۲۱۵۷ | ۲۵۴۰۷۶۳ | ۷۰۱۱۱۲۹ | ۴۴۷۰۳۶۶ | ۳۱۱۴۶۰۴ | ۴۲۶۴۹۸۰ | ۲۹۱۸۹۴۵ | ۱۳۵۰۵۲۴۲ | ۱۳۹۸ |
| ۶۶۸۳۴۱۰ | ۱۳۹۹۳۲۲ | ۵۸۳۰۰۹ | ۱۲۶۷۵۵۵ | ۶۸۴۵۴۶ | ۴۹۴۸۴۶ | ۷۵۰۹۱۷ | ۵۸۶۹۱۳ | ۲۷۶۶۸۶۵ | پاییز ۹۷ |
| ۷۴۷۰۴۹۸ | ۹۱۸۳۱۱ | ۵۸۳۲۲۰ | ۱۸۴۱۹۰۸ | ۱۲۵۸۶۸۸ | ۶۸۴۳۶۱ | ۸۶۷۹۷۲ | ۵۸۶۹۱۳ | ۳۱۵۴۲۵۳ | زمستان ۹۷ |
| ۸۱۹۲۷۵۲ | ۱۳۵۵۱۵۶ | ۶۳۲۳۱۰ | ۱۹۷۶۸۲۹ | ۱۳۴۴۵۱۹ | ۶۸۹۶۰۶ | ۹۹۴۸۶۰ | ۷۲۹۷۳۶ | ۳۰۷۸۸۷۶ | بهار ۹۸ |
| ۸۹۱۱۰۷۱ | ۱۸۸۳۲۶۶ | ۶۶۱۷۸۱ | ۱۶۱۰۹۱۷ | ۹۴۹۱۳۶ | ۸۵۷۲۸۴ | ۱۰۵۵۰۸۰ | ۷۲۹۷۳۶ | ۳۴۳۶۵۶۹ | تابستان ۹۸ |
| ۸۵۹۳۲۱۱ | ۱۴۴۹۰۵۵ | ۶۲۲۰۹۳ | ۱۹۳۹۷۶۷ | ۱۳۱۷۶۷۴ | ۶۹۷۳۷۳ | ۱۰۵۸۲۴۸ | ۷۲۹۷۳۶ | ۳۳۴۱۱۲۵ | پاییز ۹۸ |
| ۸۵۵۹۲۵۹ | ۱۲۹۴۶۷۹ | ۶۲۴۵۷۹ | ۱۴۸۳۶۱۷ | ۸۵۹۰۳۸ | ۸۷۰۳۴۰ | ۱۱۵۶۷۹۲ | ۷۲۹۷۳۶ | ۳۶۴۸۶۷۴ | زمستان ۹۸ |
| ۸۵۰۷۴۴۲ | ۸۲۳۲۱۲ | ۴۲۵۶۲۸ | ۱۲۷۴۱۸۸ | ۸۴۸۵۵۹ | ۹۰۰۴۰۱ | ۱۲۹۱۵۵۳ | ۹۹۱۴۵۲ | ۳۶۵۲۲۶۴ | بهار ۹۹ |
| ۱۱۸۱۴۹۴۴ | ۲۲۲۹۴۳۸ | ۴۷۱۳۸۰ | ۱۸۳۴۵۱۷ | ۱۳۶۳۱۳۷ | ۱۴۰۲۲۱۵ | ۱۵۴۷۵۲۶ | ۹۹۱۴۵۲ | ۴۲۸۱۱۷۵ | تابستان ۹۹ |
| ۱۳۶۴۰۰۵۵ | ۱۵۰۹۸۵۹ | ۴۹۱۷۱۰ | ۳۷۲۷۴۶۶ | ۳۲۳۵۷۵۶ | ۱۴۲۴۳۰۰ | ۱۸۶۸۱۵۵ | ۹۹۱۴۵۲ | ۴۶۱۰۵۳۳ | پاییز ۹۹ |

ماخذ- مرکز آمار ایران، دفتر حساب‌های اقتصادی.

۳-۴- سهم اجزای هزینه نهایی از محصول ناخالص داخلی کشور به قیمت‌های جاری (درصد)

| محصول ناخالص داخلی (به قیمت بازار) | تغییر موجودی انبار و اشتباهات آماری | واردات کالاها و خدمات | صادرات کالاها و خدمات | خالص صادرات کالاها و خدمات | تشکیل سرمایه ثابت ناخالص | | هزینه‌های مصرفی | | دوره |
|------------------------------------|-------------------------------------|-----------------------|-----------------------|----------------------------|--------------------------|------------|-----------------|-------|------------|
| | | | | | ساختمان | ماشین‌آلات | دولتی | خصوصی | |
| ۱۰۰/۰ | ۱۱/۳ | ۱۳/۳ | ۲۱/۵ | ۸/۳ | ۸/۱ | ۱۲/۶ | ۱۰/۴ | ۴۹/۲ | ۱۳۹۶ |
| ۱۰۰/۰ | ۱۶/۱ | ۹/۹ | ۲۳/۱ | ۱۳/۳ | ۸/۲ | ۱۱/۳ | ۹/۱ | ۴۲/۰ | ۱۳۹۷ |
| ۱۰۰/۰ | ۱۷/۵ | ۷/۴ | ۲۰/۵ | ۱۳/۰ | ۹/۱ | ۱۲/۵ | ۸/۵ | ۳۹/۴ | ۱۳۹۸ |
| ۱۰۰/۰ | ۲۰/۹ | ۸/۷ | ۱۹/۰ | ۱۰/۲ | ۷/۴ | ۱۱/۲ | ۸/۸ | ۴۱/۴ | پاییز ۹۷ |
| ۱۰۰/۰ | ۱۲/۳ | ۷/۸ | ۲۴/۷ | ۱۶/۸ | ۹/۲ | ۱۱/۶ | ۷/۹ | ۴۲/۲ | زمستان ۹۷ |
| ۱۰۰/۰ | ۱۶/۵ | ۷/۷ | ۲۴/۱ | ۱۶/۴ | ۸/۴ | ۱۲/۱ | ۸/۹ | ۳۷/۶ | بهار ۹۸ |
| ۱۰۰/۰ | ۲۱/۱ | ۷/۴ | ۱۸/۱ | ۱۰/۷ | ۹/۶ | ۱۱/۸ | ۸/۲ | ۳۸/۶ | تابستان ۹۸ |
| ۱۰۰/۰ | ۱۶/۹ | ۷/۲ | ۲۲/۶ | ۱۵/۳ | ۸/۱ | ۱۲/۳ | ۸/۵ | ۳۸/۹ | پاییز ۹۸ |
| ۱۰۰/۰ | ۱۵/۱ | ۷/۳ | ۱۷/۳ | ۱۰/۰ | ۱۰/۲ | ۱۳/۵ | ۸/۵ | ۴۲/۶ | زمستان ۹۸ |
| ۱۰۰/۰ | ۹/۷ | ۵/۰ | ۱۵/۰ | ۱۰/۰ | ۱۰/۶ | ۱۵/۲ | ۱۱/۷ | ۴۲/۹ | بهار ۹۹ |
| ۱۰۰/۰ | ۱۸/۹ | ۴/۰ | ۱۵/۵ | ۱۱/۵ | ۱۱/۹ | ۱۳/۱ | ۸/۴ | ۳۶/۲ | تابستان ۹۹ |
| ۱۰۰/۰ | ۱۱/۱ | ۳/۶ | ۲۷/۳ | ۲۳/۷ | ۱۰/۴ | ۱۳/۷ | ۷/۳ | ۳۳/۸ | پاییز ۹۹ |

ماخذ- مرکز آمار ایران، دفتر حساب‌های اقتصادی.

نمودار ۱-۳- سهم ارزش افزوده رشته فعالیت‌های اقتصادی از محصول ناخالص داخلی به قیمت‌های جاری: پاییز ۹۹

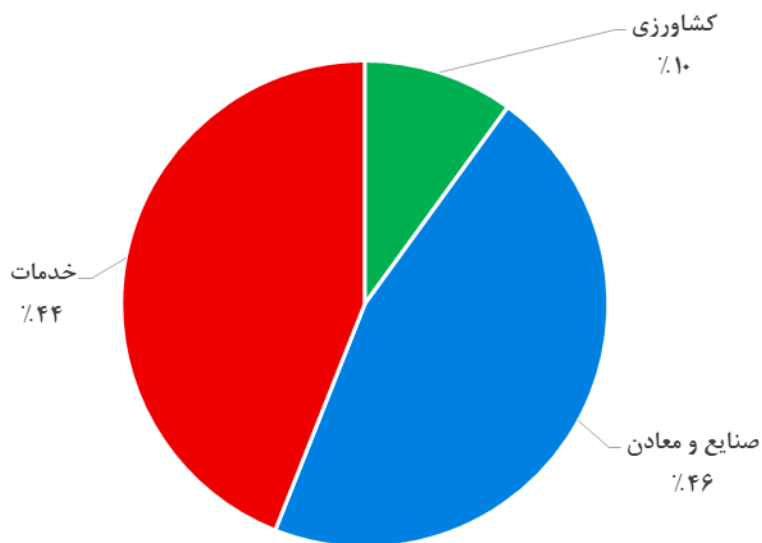

مبنا: جدول ۲-۳

نمودار ۲-۳- سهم اجزای هزینه نهایی از محصول ناخالص داخلی به قیمت‌های جاری

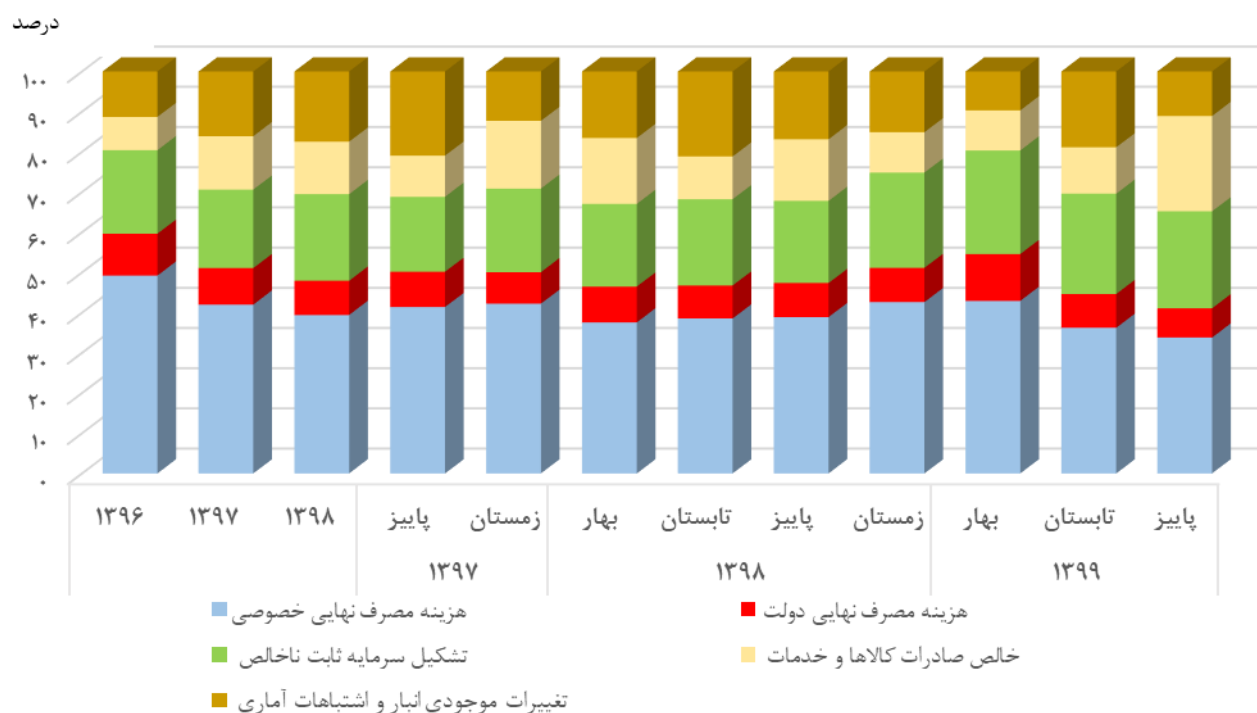

مبنا: جدول ۴-۳

۵-۳- ارزش افزوده رشته فعالیت‌های اقتصادی به قیمت‌های ثابت سال ۱۳۹۰ (میلیارد ریال)

| دوره | کشاورزی | ماهگیری | معادن | | صنعت | تامین آب، برق و گاز طبیعی | ساختمان | عمده و خرده‌فروشی، فعالیت‌های خدماتی مربوط به تأمین جا و غذا | حمل و نقل، انبارداری، پست، اطلاعات و ارتباطات | فعالیت‌های مالی و بیمه |
|------------|---------|---------|-------------------------|------------|---------|---------------------------|---------|--|---|------------------------|
| | | | استخراج نفت و گاز طبیعی | سایر معادن | | | | | | |
| ۱۳۹۶ | ۴۵۲۴۵۳ | ۱۸۳۰۶ | ۱۶۳۰۲۴۰ | ۱۰۱۶۴۳ | ۱۰۰۰۸۲۲ | ۵۶۷۸۱۸ | ۲۸۷۷۸۷ | ۸۴۲۳۹۱ | ۶۲۴۴۳۶ | ۳۵۹۱۵۵ |
| ۱۳۹۷ | ۴۳۵۸۳۹ | ۱۸۷۳۹ | ۱۳۹۹۷۸۱ | ۱۰۲۷۸۹ | ۹۱۸۵۳۶ | ۵۴۰۳۹۴ | ۲۷۲۰۴۴ | ۸۱۷۸۸۲ | ۶۳۳۲۰۹ | ۳۹۳۹۰۳ |
| ۱۳۹۸ | ۴۴۹۷۳۱ | ۱۷۷۰۰ | ۹۰۹۴۹۵ | ۱۰۰۵۸۲ | ۹۰۲۱۳۸ | ۵۶۶۱۶۶ | ۲۸۷۱۴۸ | ۷۸۰۲۳۱ | ۶۳۸۶۸۵ | ۴۰۹۶۳۳ |
| پاییز ۹۷ | ۱۳۴۹۴۰ | ۵۸۹۶ | ۲۷۲۲۸۴ | ۲۵۶۸۳ | ۲۲۳۱۸۲ | ۱۲۰۷۱۴ | ۵۵۷۹۳ | ۲۰۰۶۰۴ | ۱۵۶۲۶۶ | ۹۳۲۸۷ |
| زمستان ۹۷ | ۷۱۰۲۴ | ۷۸۶۷ | ۲۸۴۰۱۷ | ۲۵۳۴۱ | ۲۲۸۱۴۸ | ۱۶۵۰۶۷ | ۷۷۶۶۵ | ۱۹۵۷۹۹ | ۱۶۰۰۱۵ | ۱۰۴۳۴۷ |
| بهار ۹۸ | ۹۴۷۴۶ | ۲۶۳۱ | ۲۴۶۱۲۳ | ۲۵۰۳۴ | ۲۲۲۵۹۱ | ۱۳۱۴۴۷ | ۶۹۸۹۶ | ۱۹۱۴۸۹ | ۱۵۷۲۶۰ | ۹۸۱۴۹ |
| تابستان ۹۸ | ۱۴۸۹۱۱ | ۲۰۱۱ | ۲۲۵۴۵۴ | ۲۵۲۱۸ | ۲۲۵۴۳۹ | ۱۳۰۱۰۱ | ۷۹۷۵۰ | ۲۰۷۰۱۵ | ۱۶۱۵۸۸ | ۱۰۱۶۴۷ |
| پاییز ۹۸ | ۱۳۳۵۲۱ | ۵۵۴۹ | ۲۳۰۳۴۹ | ۲۵۲۷۱ | ۲۲۱۲۰۸ | ۱۴۹۷۸۲ | ۶۲۴۲۴ | ۱۹۴۷۹۳ | ۱۶۱۴۹۶ | ۱۰۴۳۹۸ |
| زمستان ۹۸ | ۷۲۵۵۴ | ۷۵۰۹ | ۲۰۷۵۶۹ | ۲۵۰۵۹ | ۲۳۲۹۰۰ | ۱۵۴۸۳۶ | ۷۵۰۷۸ | ۱۸۶۹۳۴ | ۱۵۸۳۴۱ | ۱۰۵۴۳۹ |
| بهار ۹۹ | ۹۴۶۱۵ | ۲۹۰۵ | ۲۱۰۴۵۷ | ۲۵۱۶۸ | ۲۱۹۸۵۶ | ۱۳۴۰۸۳ | ۶۸۴۵۸ | ۱۷۵۷۷۶ | ۱۵۲۸۷۷ | ۱۰۹۹۲۴ |
| تابستان ۹۹ | ۱۵۲۷۱۷ | ۲۲۳۸ | ۲۳۳۰۵۲ | ۲۵۷۷۲ | ۲۲۶۴۹۵ | ۱۴۵۲۴۴ | ۸۴۰۶۱ | ۱۹۳۸۰۲ | ۱۶۱۹۷۵ | ۹۵۱۴۰ |
| پاییز ۹۹ | ۱۴۰۱۷۷ | ۶۵۲۳ | ۲۴۱۶۶۳ | ۲۵۶۷۰ | ۲۲۸۰۹۳ | ۱۵۱۲۸۶ | ۶۷۷۴۱ | ۱۸۹۸۱۲ | ۱۵۸۱۳۹ | ۱۰۶۸۶۸ |

| دوره | مستغلات کرایه و خدمات کسب و کار و دامپزشکی | اداره و امور عمومی و خدمات شهری، آموزش، فعالیت‌های مربوط به سلامت انسان و مددکاری اجتماعی | سایر خدمات عمومی، اجتماعی، شخصی و خانگی | جمع ارزش افزوده رشته‌فعالیت‌ها | خالص مالیات بر واردات | محصول ناخالص داخلی به قیمت بازار | |
|------------|--|---|---|--------------------------------|-----------------------|----------------------------------|----------|
| | | | | | | با نفت | بدون نفت |
| ۱۳۹۶ | ۹۵۹۹۶۵ | ۸۷۳۸۹۸ | ۵۹۸۴۴ | ۷۷۷۸۷۵۷ | ۹۱۰۰۶ | ۷۸۶۹۷۶۳ | ۶۲۳۹۵۲۳ |
| ۱۳۹۷ | ۹۹۱۴۲۰ | ۸۴۳۲۷۳ | ۶۲۰۶۵ | ۷۴۲۹۸۷۳ | ۵۲۸۴۴ | ۷۴۸۲۷۱۷ | ۶۰۸۲۹۳۷ |
| ۱۳۹۸ | ۱۰۲۸۸۳۹ | ۸۴۰۶۱۵ | ۵۸۸۱۱ | ۶۹۸۹۷۷۵ | ۳۸۵۳۵ | ۷۰۲۸۳۱۱ | ۶۱۱۸۸۱۶ |
| پاییز ۹۷ | ۲۴۲۹۹۹ | ۲۰۹۶۶۷ | ۱۴۳۴۱ | ۱۷۵۵۶۵۶ | ۵۵۵۴ | ۱۷۶۱۲۱۱ | ۱۴۸۸۹۲۷ |
| زمستان ۹۷ | ۲۴۹۱۰۳ | ۲۱۵۰۵۸ | ۱۴۴۶۲ | ۱۷۹۷۹۱۱ | ۱۸۷۰۷ | ۱۸۱۶۶۱۹ | ۱۵۳۳۶۰۲ |
| بهار ۹۸ | ۲۶۳۲۶۶ | ۲۰۶۱۴۸ | ۱۴۹۲۵ | ۱۷۲۳۷۰۵ | ۵۸۹۹ | ۱۷۲۹۶۰۳ | ۱۴۸۳۴۸۰ |
| تابستان ۹۸ | ۲۶۳۲۷۱ | ۲۱۳۲۳۳ | ۱۶۹۶۸ | ۱۸۰۰۶۰۵ | ۶۳۲۸ | ۱۸۰۶۹۳۳ | ۱۵۸۱۴۷۹ |
| پاییز ۹۸ | ۲۴۰۱۸۱ | ۲۱۰۲۶۴ | ۱۴۰۹۲ | ۱۷۵۳۳۲۸ | ۵۸۸۹ | ۱۷۵۹۲۱۷ | ۱۵۲۸۸۶۸ |
| زمستان ۹۸ | ۲۶۲۱۲۱ | ۲۱۰۹۷۰ | ۱۲۸۲۶ | ۱۷۱۲۱۳۸ | ۲۰۴۲۰ | ۱۷۳۲۵۵۸ | ۱۵۲۴۹۸۸ |
| بهار ۹۹ | ۲۴۵۸۱۵ | ۲۰۲۰۹۳ | ۵۶۲۷ | ۱۶۴۷۶۵۴ | ۶۲۳۰ | ۱۶۵۳۸۸۴ | ۱۴۴۳۴۲۷ |
| تابستان ۹۹ | ۲۶۵۵۵۸ | ۲۰۵۰۰۳ | ۶۶۴۱ | ۱۷۹۷۶۹۶ | ۵۶۷۷ | ۱۸۰۳۳۷۳ | ۱۵۷۰۳۲۱ |
| پاییز ۹۹ | ۲۴۳۷۳۱ | ۲۰۳۵۵۰ | ۶۰۷۸ | ۱۷۶۹۳۱۹ | ۴۶۶۷ | ۱۷۷۳۹۸۶ | ۱۵۳۲۳۲۳ |

ماخذ- مرکز آمار ایران، دفتر حساب‌های اقتصادی.

۳-۶- رشد ارزش افزوده رشته فعالیت‌های اقتصادی به قیمت‌های ثابت سال ۱۳۹۰ (درصد)

| دوره | کشاورزی | ماهیگیری | معادن | | صنعت | تامین آب، برق و گاز طبیعی | ساختمان | عمده و خرده‌فروشی، فعالیت‌های خدماتی مربوط به تأمین جا و غذا | حمل و نقل، انبارداری، پست، اطلاعات و ارتباطات | فعالیت‌های مالی و بیمه |
|-----------------|---------|----------|-------------------------|------------|-------|---------------------------|---------|--|---|------------------------|
| | | | استخراج نفت و گاز طبیعی | سایر معادن | | | | | | |
| ۱۳۹۶..... | ۱/۳ | ۶/۳ | ۰/۸ | ۴/۹ | ۹/۹ | -۰/۲ | -۲/۴ | ۱۴/۸ | ۸/۰ | ۸/۰ |
| ۱۳۹۷..... | -۳/۷ | ۲/۴ | -۱۴/۱ | ۱/۱ | -۸/۲ | -۴/۸ | -۵/۵ | -۲/۹ | ۱/۴ | ۹/۷ |
| ۱۳۹۸..... | ۳/۲ | -۵/۵ | -۳۵/۰ | -۲/۱ | -۱/۸ | ۴/۸ | ۵/۶ | -۴/۶ | ۰/۹ | ۴/۰ |
| پاییز ۹۷..... | -۳/۸ | -۱/۳ | -۳۳/۴ | -۱/۴ | -۱۱/۳ | -۱۱/۸ | -۶/۴ | -۶/۲ | -۲/۴ | ۳/۸ |
| زمستان ۹۷..... | -۲/۳ | -۰/۴ | -۲۶/۰ | -۲/۶ | -۱۵/۳ | ۴/۴ | ۳/۹ | -۹/۶ | -۰/۴ | ۷/۱ |
| بهار ۹۸..... | ۴/۹ | -۸/۸ | -۴۱/۲ | -۲/۶ | -۴/۵ | ۱/۹ | ۶/۹ | -۵/۸ | ۱/۳ | ۳/۶ |
| تابستان ۹۸..... | ۶/۷ | -۳/۸ | -۴۶/۹ | -۳/۳ | -۳/۷ | ۳/۵ | ۸/۹ | -۵/۱ | ۰/۰ | ۰/۱ |
| پاییز ۹۸..... | -۱/۱ | -۵/۹ | -۱۵/۴ | -۱/۶ | -۰/۹ | ۲۴/۱ | ۱۱/۹ | -۲/۹ | ۳/۳ | ۱۱/۹ |
| زمستان ۹۸..... | ۲/۲ | -۴/۵ | -۲۶/۹ | -۱/۱ | ۲/۱ | -۶/۲ | -۳/۳ | -۴/۵ | -۱/۰ | ۱/۰ |
| بهار ۹۹..... | -۰/۱ | ۱۰/۴ | -۱۴/۵ | ۰/۵ | -۱/۲ | ۲/۰ | -۲/۱ | -۸/۲ | -۲/۸ | ۱۲/۰ |
| تابستان ۹۹..... | ۲/۶ | ۱۱/۳ | ۳/۴ | ۲/۲ | ۰/۵ | ۱۱/۶ | ۵/۴ | -۶/۴ | ۰/۲ | -۶/۴ |
| پاییز ۹۹..... | ۵/۰ | ۱۷/۵ | ۴/۹ | ۱/۶ | ۳/۱ | ۱/۰ | ۸/۵ | -۲/۶ | -۲/۱ | ۲/۴ |

| دوره | مستغلات کرایه و خدمات کسب و کار و دامپزشکی | داره و امور عمومی و خدمات شهری، آموزش، فعالیت‌های مربوط به سلامت انسان و مددکاری اجتماعی | سایر خدمات عمومی، اجتماعی، شخصی و خانگی | جمع ارزش افزوده رشته فعالیت‌ها | خالص مالیات بر واردات | محصول ناخالص داخلی به قیمت بازار | |
|-----------------|--|--|---|--------------------------------|-----------------------|----------------------------------|----------|
| | | | | | | با نفت | بدون نفت |
| ۱۳۹۶..... | ۴/۴ | ۱/۳ | ۱/۴ | ۴/۶ | - | ۴/۸ | ۵/۹ |
| ۱۳۹۷..... | ۳/۳ | -۳/۵ | ۳/۷ | -۴/۵ | - | -۴/۹ | -۲/۵ |
| ۱۳۹۸..... | ۳/۸ | -۰/۳ | -۵/۲ | -۵/۹ | - | -۶/۱ | ۰/۶ |
| پاییز ۹۷..... | ۱/۰ | -۱/۸ | ۱۴/۱ | -۱۰/۴ | - | -۱۱/۵ | -۵/۹ |
| زمستان ۹۷..... | ۱/۷ | -۱/۹ | ۵/۸ | -۷/۶ | - | -۸/۲ | -۳/۹ |
| بهار ۹۸..... | ۶/۴ | -۰/۴ | -۱/۱ | -۸/۷ | - | -۹/۲ | -۰/۲ |
| تابستان ۹۸..... | ۴/۵ | ۰/۸ | -۶/۶ | -۹/۴ | - | -۹/۷ | ۰/۴ |
| پاییز ۹۸..... | -۱/۲ | ۰/۳ | -۱/۷ | -۰/۱ | - | -۰/۱ | ۲/۷ |
| زمستان ۹۸..... | ۵/۲ | -۱/۹ | -۱۱/۳ | -۴/۸ | - | -۴/۶ | -۰/۵ |
| بهار ۹۹..... | -۶/۶ | -۲/۰ | -۶۲/۳ | -۴/۴ | - | -۴/۴ | -۲/۷ |
| تابستان ۹۹..... | ۰/۹ | -۳/۹ | -۶۰/۹ | -۰/۲ | - | -۰/۲ | -۰/۷ |
| پاییز ۹۹..... | ۱/۵ | -۳/۲ | -۵۶/۹ | ۰/۹ | - | ۰/۸ | ۰/۲ |

ماخذ- مرکز آمار ایران، دفتر حساب‌های اقتصادی.

۳-۷- محصول ناخالص داخلی کشور به تفکیک اجزای هزینه نهائی به قیمت‌های ثابت سال ۱۳۹۰ (میلیارد ریال)

| دوره | هزینه‌های مصرفی | | تشکیل سرمایه ثابت ناخالص | | خالص صادرات کالاها و خدمات | صادرات کالاها و خدمات | واردات کالاها و خدمات | تغییر موجودی انبار و اشتباهات آماری | محصول ناخالص داخلی (به قیمت بازار) |
|------------|-----------------|---------|--------------------------|---------|----------------------------|-----------------------|-----------------------|-------------------------------------|------------------------------------|
| | خصوصی | دولتی | ماشین‌آلات | ساختمان | | | | | |
| ۱۳۹۶ | ۳۵۵۶۰۹۸ | ۱۲۷۶۵۵۴ | ۹۶۴۷۲۳ | ۶۱۸۲۶۳ | ۱۳۵۴۲۳۴ | ۱۸۲۷۵۴۲ | ۴۷۳۳۰۸ | ۹۹۸۹۱ | ۷۸۶۹۷۶۳ |
| ۱۳۹۷ | ۳۴۶۷۶۸۴ | ۱۴۶۳۳۳۲ | ۸۲۷۸۴۱ | ۶۰۶۲۷۵ | ۱۴۴۲۸۱۱ | ۱۶۹۱۸۵۵ | ۲۴۹۰۴۵ | -۳۲۵۲۲۶ | ۷۴۸۲۷۱۷ |
| ۱۳۹۸ | ۳۲۸۰۰۴۰ | ۱۴۷۵۴۹۹ | ۶۸۳۴۰۶ | ۶۳۹۹۳۶ | ۱۱۰۴۹۰۰ | ۱۲۵۱۹۱۶ | ۱۴۷۰۱۶ | -۱۵۵۴۷۰ | ۷۰۲۸۳۱۱ |
| پاییز ۹۷ | ۸۱۵۹۵۳ | ۳۶۵۸۳۳ | ۱۹۳۲۵۹ | ۱۲۴۶۸۵ | ۲۸۸۵۰۹ | ۳۳۹۳۵۵ | ۵۰۸۴۶ | -۲۷۰۲۸ | ۱۷۶۱۲۱۱ |
| زمستان ۹۷ | ۸۷۵۷۸۳ | ۳۶۵۸۳۳ | ۱۸۵۷۵۰ | ۱۷۳۷۲۴ | ۳۱۴۲۹۹ | ۳۵۶۰۳۵ | ۴۱۷۳۶ | -۹۸۷۷۰ | ۱۸۱۶۶۱۹ |
| بهار ۹۸ | ۸۰۶۶۳۹ | ۳۶۸۸۷۵ | ۱۷۶۴۰۸ | ۱۵۶۰۱۲ | ۳۵۹۵۴۰ | ۴۱۲۴۴۴ | ۵۲۹۰۴ | -۱۳۷۸۷۰ | ۱۷۲۹۶۰۳ |
| تابستان ۹۸ | ۸۴۵۹۹۸ | ۳۶۸۸۷۵ | ۱۶۸۰۶۱ | ۱۷۷۷۴۰ | ۲۸۱۷۸۶ | ۳۱۶۹۷۳ | ۳۵۱۸۸ | -۳۵۵۲۷ | ۱۸۰۶۹۳۳ |
| پاییز ۹۸ | ۷۸۳۲۴۰ | ۳۶۸۸۷۵ | ۱۶۸۳۰۱ | ۱۳۹۰۱۸ | ۲۸۳۰۲۲ | ۳۱۳۹۵۱ | ۳۰۹۲۹ | ۱۶۷۶۲ | ۱۷۵۹۲۱۷ |
| زمستان ۹۸ | ۸۴۴۱۶۳ | ۳۶۸۸۷۵ | ۱۷۰۶۳۶ | ۱۶۷۱۶۶ | ۱۸۰۵۵۳ | ۲۰۸۵۴۸ | ۲۷۹۹۵ | ۱۱۶۵ | ۱۷۳۲۵۵۸ |
| بهار ۹۹ | ۸۰۲۰۵۳ | ۳۹۸۵۷۵ | ۱۶۵۷۹۷ | ۱۵۲۴۹۹ | ۱۶۶۵۰۳ | ۱۸۲۹۴۰ | ۱۶۴۳۷ | -۳۱۵۴۳ | ۱۶۵۳۸۸۴ |
| تابستان ۹۹ | ۸۳۱۸۶۴ | ۳۹۸۵۷۵ | ۱۶۴۳۷۷ | ۱۸۷۳۲۶ | ۱۸۲۴۹۳ | ۱۸۵۷۳۳ | ۳۲۳۹ | ۳۸۷۳۸ | ۱۸۰۳۳۷۳ |
| پاییز ۹۹ | ۷۷۸۱۳۵ | ۳۹۸۵۷۵ | ۱۷۰۳۱۷ | ۱۵۰۹۹۴ | ۲۳۵۰۹۳ | ۲۳۸۴۴۲ | ۳۳۴۹ | ۴۰۸۷۲ | ۱۷۷۳۹۸۶ |

ماخذ- مرکز آمار ایران، دفتر حساب‌های اقتصادی.

۳-۸- رشد محصول ناخالص داخلی کشور و اجزای هزینه نهائی به قیمت‌های ثابت سال ۱۳۹۰ (درصد)

| دوره | هزینه‌های مصرفی | | تشکیل سرمایه ثابت ناخالص | | خالص صادرات کالاها و خدمات | صادرات کالاها و خدمات | واردات کالاها و خدمات | تغییر موجودی انبار و اشتباهات آماری | محصول ناخالص داخلی (به قیمت بازار) |
|------------|-----------------|-------|--------------------------|---------|----------------------------|-----------------------|-----------------------|-------------------------------------|------------------------------------|
| | خصوصی | دولتی | ماشین‌آلات | ساختمان | | | | | |
| ۱۳۹۶ | ۹/۳ | ۱۱/۳ | ۱۸/۳ | -۳/۱ | -۱/۴ | ۲/۸ | ۱۷/۱ | -۶۴/۷ | ۴/۸ |
| ۱۳۹۷ | -۲/۵ | ۱۴/۶ | -۱۴/۲ | -۱/۹ | ۶/۵ | -۷/۴ | -۴۷/۴ | -۴۲۵/۶ | -۴/۹ |
| ۱۳۹۸ | -۵/۴ | ۰/۸ | -۱۷/۴ | ۵/۶ | -۲۳/۴ | -۲۶/۰ | -۴۱/۰ | -۵۲/۲ | -۶/۱ |
| پاییز ۹۷ | -۷/۰ | ۱۴/۶ | -۲۰/۰ | -۲/۴ | -۷/۷ | -۲۳/۶ | -۶۱/۴ | -۱۲۴/۰ | -۱۱/۵ |
| زمستان ۹۷ | -۵/۸ | ۱۴/۶ | -۳۱/۷ | ۸/۰ | -۱۴/۹ | -۲۸/۲ | -۶۷/۰ | ۳۷/۶ | -۸/۲ |
| بهار ۹۸ | -۹/۸ | ۰/۸ | -۲۹/۲ | ۷/۸ | -۱۱/۴ | -۱۷/۳ | -۴۳/۰ | -۱۰/۸ | -۹/۲ |
| تابستان ۹۸ | -۴/۱ | ۰/۸ | -۱۵/۹ | ۸/۹ | -۳۵/۱ | -۳۶/۳ | -۴۴/۸ | -۲۰/۸ | -۹/۷ |
| پاییز ۹۸ | -۴/۰ | ۰/۸ | -۱۲/۹ | ۱۱/۵ | -۱/۹ | -۷/۵ | -۳۹/۲ | -۱۶۲/۰ | -۰/۱ |
| زمستان ۹۸ | -۳/۶ | ۰/۸ | -۸/۱ | -۳/۸ | -۴۲/۶ | -۴۱/۴ | -۳۲/۹ | -۱۰۱/۲ | -۴/۶ |
| بهار ۹۹ | -۰/۶ | ۸/۱ | -۶/۰ | -۲/۳ | -۵۳/۷ | -۵۵/۶ | -۶۸/۹ | -۷۷/۱ | -۴/۴ |
| تابستان ۹۹ | -۱/۷ | ۸/۱ | -۲/۲ | ۵/۴ | -۳۵/۲ | -۴۱/۴ | -۹۰/۸ | -۲۰۹/۰ | -۰/۲ |
| پاییز ۹۹ | -۰/۷ | ۸/۱ | ۱/۲ | ۸/۶ | -۱۶/۹ | -۲۴/۱ | -۸۹/۲ | ۱۴۳/۸ | ۰/۸ |

ماخذ- مرکز آمار ایران، دفتر حساب‌های اقتصادی.

نمودار ۳-۳- رشد ارزش افزوده رشته فعالیت‌های اقتصادی به قیمت‌های ثابت سال ۱۳۹۰

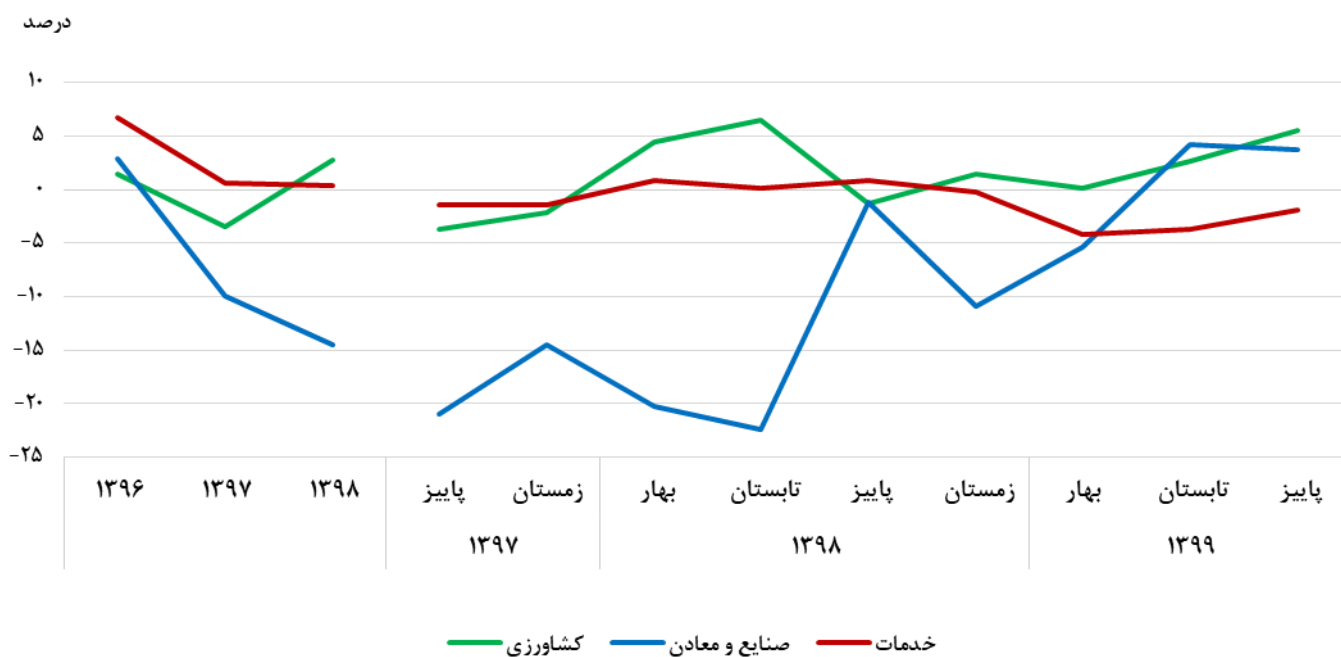

مبنا: جدول ۳-۶

نمودار ۳-۴- رشد اجزای هزینه نهایی به قیمت‌های ثابت سال ۱۳۹۰

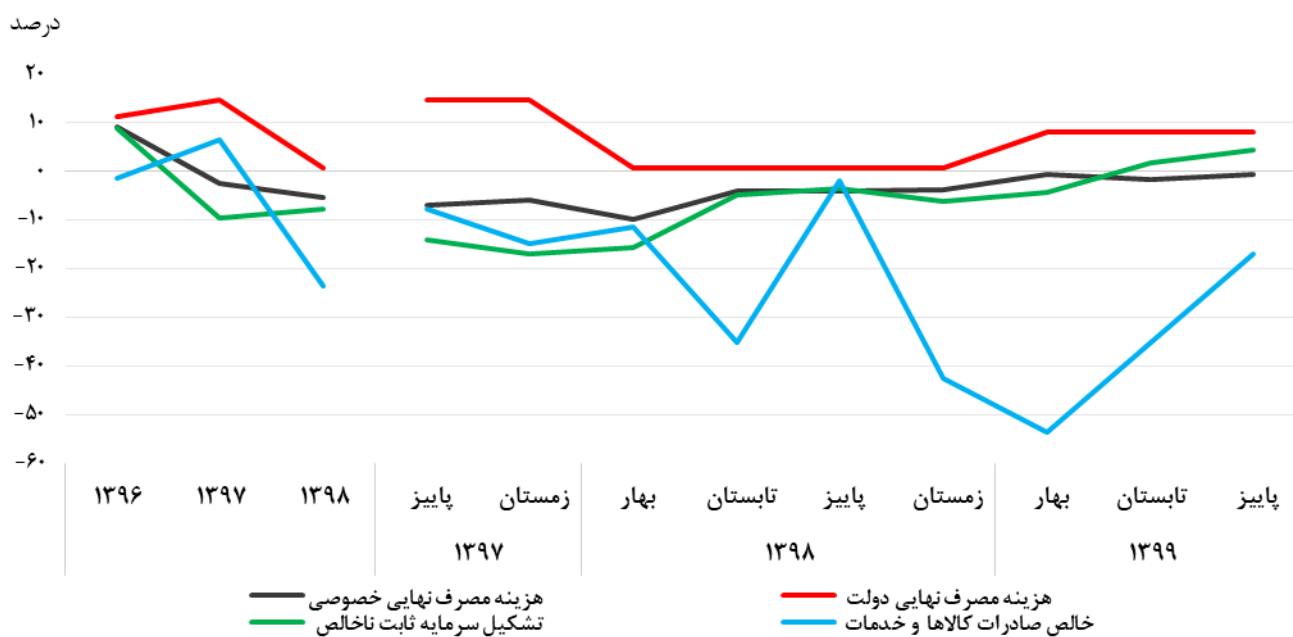

مبنا: جدول ۳-۸

۹-۳- شاخص مقدار تولید رشته فعالیت‌های اقتصادی منتخب (۱۰۰=۱۳۹۰)

| دوره | کشاورزی | صنعت | معدن (بجز استخراج نفت و گاز طبیعی) |
|-------------|---------|------|------------------------------------|
| ۱۳۹۶ | ۱۰۵/۹ | ۹۷/۶ | ۹۷/۰ |
| ۱۳۹۷ | ۱۰۳/۲ | ۹۱/۳ | ۹۷/۸ |
| ۱۳۹۸ | ۱۰۶/۸ | ۸۹/۶ | ۹۵/۷ |
| پاییز ۹۷ | ۱۳۲/۱ | ۸۸/۵ | ۹۷/۴ |
| زمستان ۹۷ | ۶۱/۶ | ۹۰/۵ | ۹۶/۱ |
| بهار ۹۸ | ۸۸/۳ | ۸۸/۴ | ۹۵/۱ |
| تابستان ۹۸ | ۱۴۴/۹ | ۸۹/۶ | ۹۶/۰ |
| پاییز ۹۸ | ۱۳۰/۶ | ۸۸/۰ | ۹۶/۲ |
| زمستان ۹۸ | ۶۳/۵ | ۹۲/۶ | ۹۵/۴ |
| بهار ۹۹ | ۸۸/۵ | ۸۷/۴ | ۹۵/۸ |
| تابستان ۹۹* | ۱۴۹/۲ | ۹۰/۰ | ۹۸/۱ |
| پاییز ۹۹ | ۱۳۷/۶ | ۹۰/۶ | ۹۷/۷ |

ماخذ- مرکز آمار ایران، دفتر حساب‌های اقتصادی.

۱۰-۳- رشد شاخص مقدار تولید رشته فعالیت‌های اقتصادی منتخب نسبت به دوره مشابه سال قبل (۱۰۰=۱۳۹۰) (درصد)

| دوره | کشاورزی | صنعت | معدن (بجز استخراج نفت و گاز طبیعی) |
|------------|---------|-------|------------------------------------|
| ۱۳۹۶ | ۱/۱ | ۳/۶ | ۲/۸ |
| ۱۳۹۷ | -۲/۵ | -۶/۵ | ۰/۸ |
| ۱۳۹۸ | ۳/۵ | -۱/۸ | -۲/۱ |
| پاییز ۹۷ | -۲/۶ | -۹/۰ | -۱/۰ |
| زمستان ۹۷ | -۰/۵ | -۱۲/۲ | -۱/۰ |
| بهار ۹۸ | ۵/۱ | -۵/۰ | -۳/۳ |
| تابستان ۹۸ | ۷/۱ | -۳/۷ | -۳/۳ |
| پاییز ۹۸ | -۱/۱ | -۰/۶ | -۱/۲ |
| زمستان ۹۸ | ۳/۱ | ۲/۴ | -۰/۷ |
| بهار ۹۹ | ۰/۲ | -۱/۱ | ۰/۷ |
| تابستان ۹۹ | ۲/۹ | ۰/۵ | ۲/۲ |
| پاییز ۹۹ | ۵/۴ | ۳/۱ | ۱/۵ |

ماخذ- مرکز آمار ایران، دفتر حساب‌های اقتصادی.

نمودار ۳-۵- شاخص مقدار تولید بخش کشاورزی و رشد آن نسبت به دوره مشابه سال قبل



نمودار ۳-۶- شاخص مقدار تولید بخش صنعت و رشد آن نسبت به دوره مشابه سال قبل

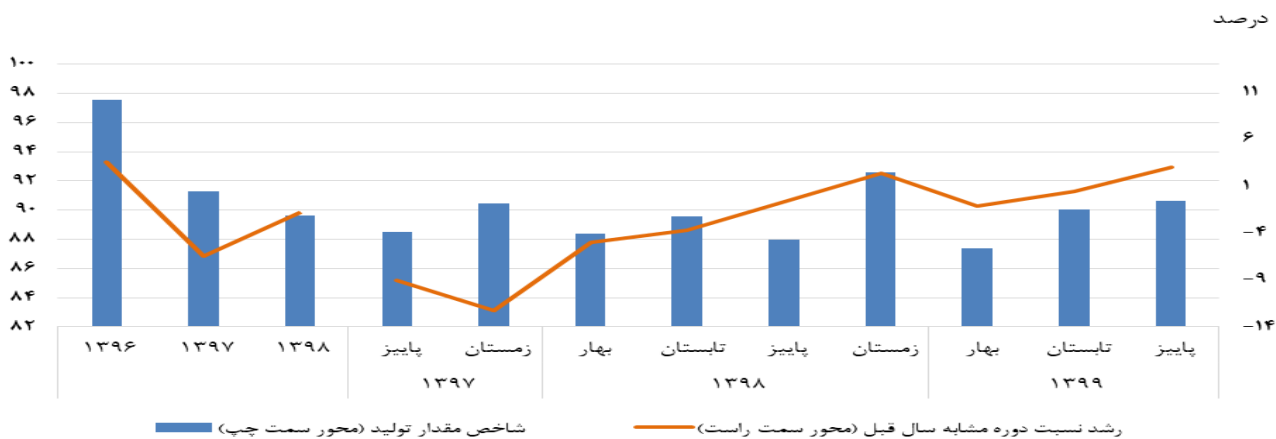

نمودار ۳-۷- شاخص مقدار تولید بخش معدن (به جز استخراج نفت و گاز طبیعی) و رشد آن نسبت به دوره مشابه سال قبل

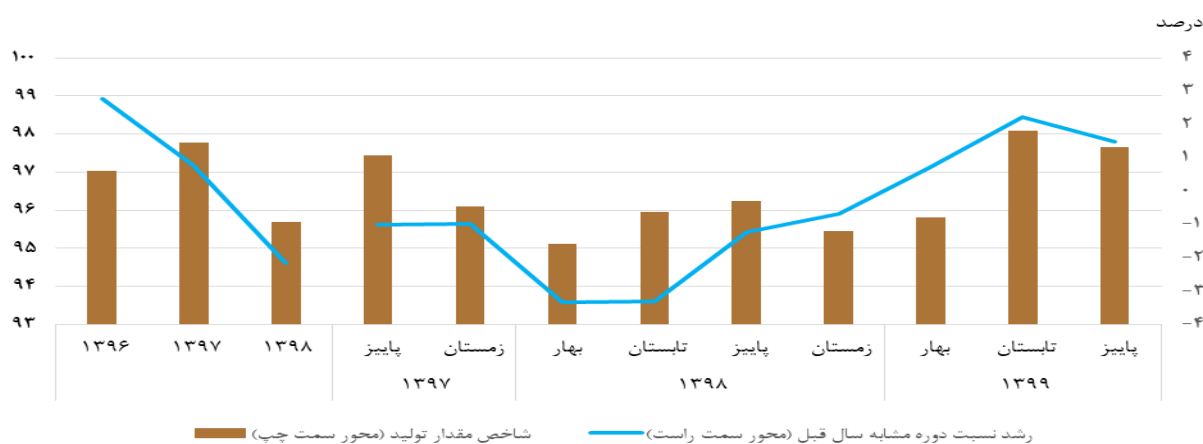

مینا: جدول ۳-۹ و ۳-۱۰

روند قیمت ها

تعاریف و مفاهیم

قیمت: ارزش پولی رایج یک واحد از محصولات (کالا یا خدمت) معین در مقابل یک مقدار معین (از نظر فیزیکی) از همان کالا یا خدمت است.
کالاها: اشیایی فیزیکی هستند که برای آنها تقاضا و امکان ایجاد حق مالکیت، وجود دارد و مالکیت آنها می تواند از طریق مبادله در بازار، از یک واحد نهادی به واحد نهادی دیگر منتقل شود.

خدمات: ستانده های ناهمگنی هستند که تولید آنها بر اساس سفارش انجام می گیرد. خدمات دارای موجودیت مستقلی نیستند که امکان ایجاد حق مالکیت بر آنها وجود داشته باشد. خرید و فروش خدمات از تولید آنها جدا نیست و این دو فرایند همزمان صورت می گیرد.
کالاها و خدمات مصرفی: کالاها و خدمات نهایی که برای تولید کالاها یا دیگر به کار نمی روند و بدون هیچ گونه تغییر شکل توسط خانوارها، موسسات غیر انتفاعی در خدمت خانوارها یا واحدهای دولتی به مصرف نهایی می رسند.

شاخص بهای کالاها و خدمات مصرفی: معیار سنجش تغییرات قیمت تعداد معین و ثابتی از کالاها و خدمات مورد مصرف خانوار نسبت به سال پایه، شاخص بهای کالاها و خدمات مصرفی نامیده می شود.

سال پایه: سال معین و ثابتی است که درصد تغییرات شاخص، نسبت به آن سنجیده می شود و عدد شاخص در آن سال برابر ۱۰۰ است.
دهک هزینه ای: هزینه جامعه مصرف کننده را بر اساس میزان هزینه کالاها و خدمات مصرفی مرتب و سپس جامعه را به ده گروه مساوی تقسیم می کند که هر قسمت را یک دهک می نامند.

هزینه خانوار: ارزش ریالی کالاها و یا خدماتی است که توسط خانوار برای خود، خانوارهای دیگر، سازمان‌های دولتی و غیر دولتی صرف می‌شود و شامل دو دسته مصرفی و غیر مصرفی است. پس‌انداز، وام، بازپرداخت وام و پرداخت برای سایر معاملات مالی در هزینه خانوار منظور نمی‌شود.

قیمت تولیدکننده: مبلغی که تولیدکننده به ازای فروش یک واحد از کالا یا خدمت تولیدشده از خریدار دریافت می‌کند. این قیمت، مالیات بر ارزش افزوده، سود ناخالص عمده‌فروشی یا خرده‌فروشی عرضه‌کنندگان و همچنین هزینه‌های بیمه و حمل و نقلی که به‌طور مجزا فاکتور شده‌اند را در برنمی‌گیرد. به‌عبارت دیگر قیمت تولیدکننده برای محصول عبارت است از قیمت پایه به‌علاوه هر نوع مالیات غیر قابل کسر بر محصولات که توسط تولیدکننده پرداخت می‌شود منهای هر نوع یارانه که توسط تولیدکننده بر محصولات دریافت می‌شود.

شاخص بهای تولیدکننده: روند تغییرات قیمت‌ها را از دیدگاه تولیدکننده، در بخش‌های مختلف اقتصادی مانند کشاورزی، ماهیگیری، صنعت، معدن و خدمات نشان می‌دهد.

نرخ تورم: درصد تغییر قیمت تعداد معین و ثابتی از کالاها و خدمات در طول یک دوره مشخص نسبت به دوره مرجع (دوره پایه شاخص) است.

اجاره‌بها: اجاره‌بها، عوض معینی است که مستأجر در قبال تصرف مورد اجاره (عین مستاجر) به موجر می‌پردازد.

گزیده اطلاعات

- ❖ در فصل پاییز ۱۳۹۹ شاخص قیمت کالاها و خدمات مصرفی کل کشور (بر مبنای سال ۱۳۹۵) رقم ۲۷۲/۴ را نشان می‌دهد به‌طوری‌که درصد تغییرات دوازده ماه منتهی به آذر ۱۳۹۹ نسبت به دوازده ماه مشابه قبل برای این شاخص ۳۰/۵ درصد بوده است. همچنین در این فصل نرخ تورم برای خانوارهای شهری ۳۰/۵ درصد و برای خانوارهای روستایی ۳۰/۵ درصد بوده است.
- ❖ نرخ تورم گروه‌های «خوراکی‌ها، آشامیدنی‌ها و دخانیات» و «کالاهای غیر خوراکی و خدمات» به ترتیب ۲۷/۷ و ۳۱/۹ درصد بوده است.
- ❖ شاخص کل قیمت تولیدکننده (بر مبنای سال ۱۳۹۰) رقم ۸۰۹/۹ را نشان می‌دهد به‌طوری‌که درصد تغییرات دوازده ماه منتهی به آذر ۱۳۹۹ نسبت به دوازده ماه مشابه قبل برای این شاخص ۳۵/۲ درصد بوده است. در این فصل گروه معدن با ۶۱/۴ درصد بالاترین نرخ تورم را داشته است.
- ❖ در این فصل متوسط قیمت فروش یک متر مربع زیربنای مسکونی در نقاط شهری کل کشور و شهر تهران به ترتیب برابر با ۷۱۷۲۶ و ۲۸۷۶۰۹ هزار ریال بوده است که نسبت به دوره مشابه سال قبل به ترتیب ۹۵/۸ و ۱۱۱/۴ درصد رشد داشته است. همچنین متوسط مبلغ اجاره ماهانه به‌علاوه سه درصد ودیعه پرداختی برای اجاره یک متر مربع زیربنای مسکونی در نقاط شهری کل کشور و شهر تهران به ترتیب برابر ۱۹۴۱۷۶ و ۶۲۲۱۸۵ ریال بوده است که نسبت به دوره مشابه سال قبل به ترتیب ۴۳/۸ و ۴۰/۹ درصد رشد داشته است.

۴-۱ - شاخص قیمت کالاها و خدمات مصرفی به تفکیک گروه‌های اصلی و مناطق جغرافیایی (۱۰۰=۱۳۹۵)

| روستایی | | | شهری | | | کل کشور | | | دوره |
|------------------------------------|--|-------|------------------------------------|--|-------|------------------------------------|--|-------|------------|
| کالاها غیر خوراکی و خدمات | خوراکی‌ها، آشامیدنی‌ها و دخانیات | کل | کالاها غیر خوراکی و خدمات | خوراکی‌ها، آشامیدنی‌ها و دخانیات | کل | کالاها غیر خوراکی و خدمات | خوراکی‌ها، آشامیدنی‌ها و دخانیات | کل | |
| ۱۰۶/۹ | ۱۱۱/۸ | ۱۰۸/۸ | ۱۰۶/۷ | ۱۱۲/۳ | ۱۰۸/۱ | ۱۰۶/۸ | ۱۱۲/۲ | ۱۰۸/۲ | ۱۳۹۶ |
| ۱۳۰/۲ | ۱۵۳/۴ | ۱۳۹/۴ | ۱۳۰/۸ | ۱۵۵/۴ | ۱۳۶/۹ | ۱۳۰/۷ | ۱۵۵/۰ | ۱۳۷/۳ | ۱۳۹۷ |
| ۱۷۳/۹ | ۲۱۸/۱ | ۱۹۱/۴ | ۱۷۱/۴ | ۲۲۱/۸ | ۱۸۴/۰ | ۱۷۱/۷ | ۲۲۱/۰ | ۱۸۵/۱ | ۱۳۹۸ |
| ۱۴۰/۰ | ۱۶۷/۸ | ۱۵۱/۰ | ۱۴۰/۰ | ۱۶۹/۳ | ۱۴۷/۳ | ۱۴۰/۰ | ۱۶۸/۹ | ۱۴۷/۹ | پاییز ۹۷ |
| ۱۴۷/۸ | ۱۸۸/۳ | ۱۶۳/۹ | ۱۴۷/۰ | ۱۹۱/۹ | ۱۵۸/۲ | ۱۴۷/۱ | ۱۹۱/۱ | ۱۵۹/۱ | زمستان ۹۷ |
| ۱۵۸/۴ | ۲۱۸/۷ | ۱۸۱/۷ | ۱۵۶/۱ | ۲۱۸/۷ | ۱۷۱/۵ | ۱۵۶/۱ | ۲۱۸/۴ | ۱۷۳/۱ | بهار ۹۸ |
| ۱۶۹/۰ | ۲۱۴/۲ | ۱۸۶/۹ | ۱۶۶/۲ | ۲۱۹/۹ | ۱۷۹/۶ | ۱۶۶/۵ | ۲۱۸/۷ | ۱۸۰/۷ | تابستان ۹۸ |
| ۱۷۹/۲ | ۲۱۵/۶ | ۱۹۳/۶ | ۱۷۷/۳ | ۲۲۰/۰ | ۱۸۸/۰ | ۱۷۷/۵ | ۲۱۹/۰ | ۱۸۸/۸ | پاییز ۹۸ |
| ۱۸۸/۹ | ۲۲۵/۳ | ۲۰۳/۳ | ۱۸۶/۲ | ۲۲۸/۶ | ۱۹۶/۸ | ۱۸۶/۶ | ۲۲۷/۹ | ۱۹۷/۸ | زمستان ۹۸ |
| ۱۹۸/۹ | ۲۴۵/۲ | ۲۱۷/۲ | ۱۹۵/۷ | ۲۴۶/۰ | ۲۰۸/۳ | ۱۹۶/۱ | ۲۴۵/۸ | ۲۰۹/۶ | بهار ۹۹ |
| ۲۲۲/۱ | ۲۷۴/۳ | ۲۴۲/۸ | ۲۲۱/۰ | ۲۷۶/۲ | ۲۳۴/۸ | ۲۲۱/۱ | ۲۷۵/۸ | ۲۳۶/۰ | تابستان ۹۹ |
| ۲۵۴/۲ | ۳۳۰/۳ | ۲۸۴/۴ | ۲۴۹/۲ | ۳۳۳/۰ | ۲۷۰/۲ | ۲۴۹/۹ | ۳۳۲/۴ | ۲۷۲/۴ | پاییز ۹۹ |

ماخذ - مرکز آمار ایران، دفتر شاخص قیمت‌ها.

۴-۲ - درصد تغییرات شاخص قیمت کالاها و خدمات مصرفی به تفکیک گروه‌های اصلی و مناطق جغرافیایی (درصد)

| روستایی | | | شهری | | | کل کشور | | | دوره |
|------------------------------------|--|------|------------------------------------|--|------|------------------------------------|--|------|------------|
| کالاها غیر خوراکی و خدمات | خوراکی‌ها، آشامیدنی‌ها و دخانیات | کل | کالاها غیر خوراکی و خدمات | خوراکی‌ها، آشامیدنی‌ها و دخانیات | کل | کالاها غیر خوراکی و خدمات | خوراکی‌ها، آشامیدنی‌ها و دخانیات | کل | |
| ۶/۹ | ۱۱/۸ | ۸/۸ | ۶/۷ | ۱۲/۳ | ۸/۱ | ۶/۸ | ۱۲/۲ | ۸/۲ | ۱۳۹۶ |
| ۲۱/۸ | ۳۷/۳ | ۲۸/۱ | ۲۲/۵ | ۳۸/۴ | ۲۶/۶ | ۲۲/۴ | ۳۸/۲ | ۲۶/۹ | ۱۳۹۷ |
| ۳۳/۵ | ۴۲/۲ | ۳۷/۳ | ۳۱/۱ | ۴۲/۷ | ۳۴/۴ | ۳۱/۴ | ۴۲/۶ | ۳۴/۸ | ۱۳۹۸ |
| ۱۴/۴ | ۲۳/۴ | ۱۸/۰ | ۱۵/۸ | ۲۴/۳ | ۱۸/۰ | ۱۵/۶ | ۲۴/۱ | ۱۸/۰ | پاییز ۹۷ |
| ۲۱/۸ | ۳۷/۳ | ۲۸/۱ | ۲۲/۵ | ۳۸/۴ | ۲۶/۶ | ۲۲/۴ | ۳۸/۲ | ۲۶/۹ | زمستان ۹۷ |
| ۳۰/۶ | ۵۶/۰ | ۴۱/۰ | ۳۰/۰ | ۵۶/۶ | ۳۶/۹ | ۳۰/۱ | ۵۶/۴ | ۳۷/۶ | بهار ۹۸ |
| ۳۶/۵ | ۶۲/۷ | ۴۷/۴ | ۳۴/۱ | ۶۳/۷ | ۴۱/۹ | ۳۴/۴ | ۶۳/۵ | ۴۲/۷ | تابستان ۹۸ |
| ۳۵/۸ | ۵۴/۶ | ۴۳/۸ | ۳۳/۱ | ۵۵/۹ | ۳۹/۳ | ۳۳/۴ | ۵۵/۷ | ۴۰/۰ | پاییز ۹۸ |
| ۳۳/۵ | ۴۲/۲ | ۳۷/۳ | ۳۱/۱ | ۴۲/۷ | ۳۴/۴ | ۳۱/۴ | ۴۲/۶ | ۳۴/۸ | زمستان ۹۸ |
| ۲۹/۶ | ۲۶/۶ | ۲۸/۲ | ۲۸/۰ | ۲۷/۱ | ۲۷/۷ | ۲۸/۲ | ۲۷/۰ | ۲۷/۸ | بهار ۹۹ |
| ۲۸/۳ | ۲۱/۹ | ۲۵/۴ | ۲۸/۱ | ۲۱/۴ | ۲۶/۱ | ۲۸/۲ | ۲۱/۵ | ۲۶/۰ | تابستان ۹۹ |
| ۳۲/۰ | ۲۸/۷ | ۳۰/۵ | ۳۱/۹ | ۲۷/۴ | ۳۰/۵ | ۳۱/۹ | ۲۷/۷ | ۳۰/۵ | پاییز ۹۹ |

ماخذ - مرکز آمار ایران، دفتر شاخص قیمت‌ها.

۴-۳- شاخص قیمت کالاها و خدمات مصرفی به تفکیک دهک‌های هزینه‌ای خانوار و گروه‌های اصلی (۱۰۰=۱۳۹۵)

| دوره | دهک اول | | | دهک دوم | | | دهک سوم | | | دهک چهارم | | | دهک پنجم | | |
|------------|---------|----------------------------------|----------------------------|---------|----------------------------------|----------------------------|---------|----------------------------------|----------------------------|-----------|----------------------------------|----------------------------|----------|----------------------------------|----------------------------|
| | کل | خوراکی‌ها، آشامیدنی‌ها و دخانیات | کالاها، غیر خوراکی و خدمات | کل | خوراکی‌ها، آشامیدنی‌ها و دخانیات | کالاها، غیر خوراکی و خدمات | کل | خوراکی‌ها، آشامیدنی‌ها و دخانیات | کالاها، غیر خوراکی و خدمات | کل | خوراکی‌ها، آشامیدنی‌ها و دخانیات | کالاها، غیر خوراکی و خدمات | کل | خوراکی‌ها، آشامیدنی‌ها و دخانیات | کالاها، غیر خوراکی و خدمات |
| ۱۳۹۶ | ۱۰۹/۰ | ۱۱۱/۳ | ۱۰۷/۲ | ۱۰۸/۹ | ۱۱۱/۵ | ۱۰۷/۱ | ۱۰۸/۸ | ۱۱۱/۷ | ۱۰۷/۰ | ۱۰۸/۸ | ۱۱۱/۹ | ۱۰۶/۹ | ۱۰۸/۸ | ۱۱۲/۰ | ۱۰۶/۹ |
| ۱۳۹۷ | ۱۳۷/۲ | ۱۵۰/۱ | ۱۲۷/۳ | ۱۳۸/۲ | ۱۵۲/۲ | ۱۲۸/۵ | ۱۳۸/۳ | ۱۵۳/۴ | ۱۲۹/۰ | ۱۳۸/۳ | ۱۵۳/۹ | ۱۲۹/۲ | ۱۳۸/۱ | ۱۵۴/۳ | ۱۲۹/۷ |
| ۱۳۹۸ | ۱۸۳/۶ | ۲۰۹/۸ | ۱۶۳/۶ | ۱۸۶/۰ | ۲۱۳/۳ | ۱۶۶/۹ | ۱۸۶/۲ | ۲۱۵/۹ | ۱۶۷/۸ | ۱۸۶/۲ | ۲۱۷/۴ | ۱۶۸/۲ | ۱۸۶/۲ | ۲۱۸/۸ | ۱۶۹/۲ |
| پاییز ۹۷ | ۱۴۷/۹ | ۱۶۴/۱ | ۱۳۵/۶ | ۱۴۹/۲ | ۱۶۶/۲ | ۱۳۷/۴ | ۱۴۹/۳ | ۱۶۷/۵ | ۱۳۸/۱ | ۱۴۹/۲ | ۱۶۷/۹ | ۱۳۸/۴ | ۱۴۹/۰ | ۱۶۸/۱ | ۱۳۹/۰ |
| زمستان ۹۷ | ۱۵۹/۴ | ۱۸۳/۱ | ۱۴۱/۳ | ۱۶۰/۹ | ۱۸۵/۸ | ۱۴۳/۵ | ۱۶۰/۸ | ۱۸۷/۸ | ۱۴۴/۱ | ۱۶۰/۶ | ۱۸۸/۸ | ۱۴۴/۴ | ۱۶۰/۴ | ۱۸۹/۸ | ۱۴۵/۱ |
| بهار ۹۸ | ۱۷۳/۶ | ۲۰۷/۵ | ۱۴۷/۷ | ۱۷۵/۴ | ۲۱۰/۷ | ۱۵۰/۸ | ۱۷۵/۲ | ۲۱۳/۲ | ۱۵۱/۷ | ۱۷۵/۱ | ۲۱۴/۸ | ۱۵۲/۲ | ۱۷۴/۸ | ۲۱۶/۲ | ۱۵۳/۲ |
| تابستان ۹۸ | ۱۷۹/۲ | ۲۰۵/۴ | ۱۵۹/۲ | ۱۸۱/۸ | ۲۰۹/۷ | ۱۶۲/۴ | ۱۸۲/۱ | ۲۱۲/۶ | ۱۶۳/۱ | ۱۸۲/۱ | ۲۱۴/۳ | ۱۶۳/۵ | ۱۸۲/۱ | ۲۱۶/۱ | ۱۶۴/۴ |
| پاییز ۹۸ | ۱۸۶/۹ | ۲۰۷/۳ | ۱۷۱/۴ | ۱۸۹/۵ | ۲۱۱/۱ | ۱۷۴/۴ | ۱۸۹/۸ | ۲۱۳/۹ | ۱۷۴/۹ | ۱۸۹/۹ | ۲۱۵/۴ | ۱۷۴/۲ | ۱۸۹/۹ | ۲۱۶/۸ | ۱۷۵/۹ |
| زمستان ۹۸ | ۱۹۴/۸ | ۲۱۹/۱ | ۱۷۶/۳ | ۱۹۷/۳ | ۲۲۱/۸ | ۱۸۰/۱ | ۱۹۷/۷ | ۲۲۴/۱ | ۱۸۱/۳ | ۱۹۷/۸ | ۲۲۵/۰ | ۱۸۲/۱ | ۱۹۷/۹ | ۲۲۶/۱ | ۱۸۳/۲ |
| بهار ۹۹ | ۲۰۳/۹ | ۲۳۳/۲ | ۱۸۱/۵ | ۲۰۷/۶ | ۲۳۸/۰ | ۱۸۶/۴ | ۲۰۸/۲ | ۲۴۰/۷ | ۱۸۸/۱ | ۲۰۸/۸ | ۲۴۲/۴ | ۱۸۹/۳ | ۲۰۹/۰ | ۲۴۳/۴ | ۱۹۱/۰ |
| تابستان ۹۹ | ۲۲۸/۹ | ۲۶۵/۰ | ۲۰۱/۳ | ۲۳۳/۴ | ۲۷۰/۶ | ۲۰۷/۴ | ۲۳۴/۱ | ۲۷۳/۴ | ۲۰۹/۸ | ۲۳۴/۴ | ۲۷۴/۴ | ۲۱۱/۳ | ۲۳۴/۸ | ۲۷۵/۱ | ۲۱۳/۸ |
| تابستان ۹۹ | ۲۶۶/۶ | ۳۲۳/۱ | ۲۲۳/۴ | ۲۷۰/۷ | ۳۲۸/۲ | ۲۳۰/۶ | ۲۷۰/۷ | ۳۳۱/۲ | ۲۳۳/۲ | ۲۷۰/۳ | ۳۳۱/۹ | ۲۳۴/۷ | ۲۷۰/۳ | ۳۳۲/۰ | ۲۳۸/۰ |

| دوره | دهک ششم | | | دهک هفتم | | | دهک هشتم | | | دهک نهم | | | دهک دهم | | |
|------------|---------|----------------------------------|----------------------------|----------|----------------------------------|----------------------------|----------|----------------------------------|----------------------------|---------|----------------------------------|----------------------------|---------|----------------------------------|----------------------------|
| | کل | خوراکی‌ها، آشامیدنی‌ها و دخانیات | کالاها، غیر خوراکی و خدمات | کل | خوراکی‌ها، آشامیدنی‌ها و دخانیات | کالاها، غیر خوراکی و خدمات | کل | خوراکی‌ها، آشامیدنی‌ها و دخانیات | کالاها، غیر خوراکی و خدمات | کل | خوراکی‌ها، آشامیدنی‌ها و دخانیات | کالاها، غیر خوراکی و خدمات | کل | خوراکی‌ها، آشامیدنی‌ها و دخانیات | کالاها، غیر خوراکی و خدمات |
| ۱۳۹۶ | ۱۰۸/۶ | ۱۱۲/۱ | ۱۰۶/۹ | ۱۰۸/۵ | ۱۱۲/۲ | ۱۰۶/۷ | ۱۰۸/۳ | ۱۱۲/۳ | ۱۰۶/۸ | ۱۰۸/۲ | ۱۱۲/۵ | ۱۰۶/۸ | ۱۰۸/۸ | ۱۱۲/۶ | ۱۰۶/۷ |
| ۱۳۹۷ | ۱۳۸/۱ | ۱۵۴/۶ | ۱۳۰/۱ | ۱۳۸/۵ | ۱۵۴/۹ | ۱۳۱/۳ | ۱۳۸/۴ | ۱۵۵/۴ | ۱۳۲/۰ | ۱۳۸/۵ | ۱۵۵/۲ | ۱۳۳/۲ | ۱۳۸/۹ | ۱۵۶/۴ | ۱۳۵/۲ |
| ۱۳۹۸ | ۱۸۵/۹ | ۲۱۹/۶ | ۱۶۹/۷ | ۱۸۷/۰ | ۲۲۰/۷ | ۱۷۲/۴ | ۱۸۷/۱ | ۲۲۲/۵ | ۱۷۳/۷ | ۱۸۷/۸ | ۲۲۳/۲ | ۱۷۶/۴ | ۱۸۹/۶ | ۲۲۵/۹ | ۱۸۲/۱ |
| پاییز ۹۷ | ۱۴۸/۸ | ۱۶۸/۴ | ۱۳۹/۵ | ۱۴۹/۵ | ۱۶۸/۸ | ۱۴۱/۱ | ۱۴۹/۴ | ۱۶۹/۰ | ۱۴۱/۹ | ۱۴۸/۶ | ۱۶۸/۶ | ۱۴۳/۲ | ۱۴۹/۸ | ۱۷۰/۱ | ۱۴۵/۶ |
| زمستان ۹۷ | ۱۶۰/۳ | ۱۹۰/۲ | ۱۴۵/۶ | ۱۶۰/۶ | ۱۹۰/۸ | ۱۴۷/۶ | ۱۶۰/۶ | ۱۹۲/۰ | ۱۴۸/۶ | ۱۶۰/۷ | ۱۹۱/۷ | ۱۵۰/۷ | ۱۶۱/۵ | ۱۹۴/۲ | ۱۵۴/۷ |
| بهار ۹۸ | ۱۷۴/۳ | ۲۱۶/۹ | ۱۵۳/۸ | ۱۷۵/۱ | ۲۱۸/۰ | ۱۵۶/۶ | ۱۷۵/۱ | ۲۱۹/۹ | ۱۵۸/۰ | ۱۷۵/۴ | ۲۲۰/۲ | ۱۶۱/۰ | ۱۷۶/۷ | ۲۲۳/۲ | ۱۶۷/۰ |
| تابستان ۹۸ | ۱۸۱/۸ | ۲۱۷/۲ | ۱۶۴/۸ | ۱۸۲/۸ | ۲۱۸/۵ | ۱۶۷/۳ | ۱۸۲/۸ | ۲۲۰/۶ | ۱۶۸/۳ | ۱۸۳/۲ | ۲۲۲/۰ | ۱۷۰/۷ | ۱۸۴/۳ | ۲۲۵/۱ | ۱۷۵/۸ |
| پاییز ۹۸ | ۱۸۹/۷ | ۲۱۷/۸ | ۱۷۶/۲ | ۱۹۰/۶ | ۲۱۸/۸ | ۱۷۸/۴ | ۱۹۰/۶ | ۲۲۰/۵ | ۱۷۹/۳ | ۱۹۱/۰ | ۲۲۱/۴ | ۱۸۱/۳ | ۱۹۲/۴ | ۲۲۴/۲ | ۱۸۵/۷ |
| زمستان ۹۸ | ۱۹۷/۸ | ۲۲۶/۶ | ۱۸۴/۰ | ۱۹۹/۴ | ۲۲۷/۶ | ۱۸۷/۲ | ۲۰۰/۰ | ۲۲۸/۸ | ۱۸۹/۰ | ۲۰۱/۶ | ۲۲۹/۳ | ۱۹۲/۷ | ۲۰۵/۲ | ۲۳۱/۲ | ۱۹۹/۷ |
| بهار ۹۹ | ۲۰۹/۲ | ۲۴۴/۴ | ۱۹۲/۳ | ۲۱۱/۵ | ۲۴۵/۶ | ۱۹۶/۸ | ۲۱۲/۵ | ۲۴۶/۹ | ۱۹۹/۴ | ۲۱۵/۳ | ۲۴۷/۵ | ۲۰۵/۰ | ۲۲۱/۰ | ۲۴۹/۶ | ۲۱۵/۰ |
| تابستان ۹۹ | ۲۳۵/۳ | ۲۷۵/۸ | ۲۱۵/۹ | ۲۳۸/۷ | ۲۷۶/۱ | ۲۲۲/۵ | ۲۴۰/۴ | ۲۷۶/۵ | ۲۲۶/۶ | ۲۴۵/۰ | ۲۷۶/۰ | ۲۳۵/۰ | ۲۵۴/۸ | ۲۷۶/۴ | ۲۵۰/۳ |
| پاییز ۹۹ | ۲۷۰/۴ | ۳۳۲/۶ | ۲۴۰/۶ | ۲۷۴/۷ | ۳۳۲/۶ | ۲۴۹/۸ | ۲۷۶/۹ | ۳۳۲/۲ | ۲۵۵/۹ | ۲۸۴/۴ | ۳۳۱/۳ | ۲۶۹/۳ | ۳۰۰/۰ | ۳۳۱/۶ | ۲۹۳/۴ |

ماخذ- مرکز آمار ایران، دفتر شاخص قیمت‌ها.

۴-۴- درصد تغییرات شاخص قیمت کالاها و خدمات مصرفی به تفکیک دهک‌های هزینه‌ای خانوار و گروه‌های اصلی

| دوره | دهک اول | | | دهک دوم | | | دهک سوم | | | دهک چهارم | | | دهک پنجم | | |
|--------------|---------|----------------------------------|--------|---------|----------------------------------|--------|---------|--------------------------------|--------|-----------|--------------------------------|--------|----------|--------------------------------|------|
| | کل | خوراکی‌ها، آشامیدنی‌ها و دخانیات | کالاها | کل | خوراکی‌ها، آشامیدنی‌ها و دخانیات | کالاها | کل | خوراکی‌ها، آشامیدنی‌ها و خدمات | کالاها | کل | خوراکی‌ها، آشامیدنی‌ها و خدمات | کالاها | کل | خوراکی‌ها، آشامیدنی‌ها و خدمات | |
| ۱۳۹۶..... | ۹/۰ | ۱۱/۳ | ۷/۲ | ۸/۹ | ۱۱/۵ | ۷/۱ | ۸/۸ | ۱۱/۷ | ۷/۰ | ۸/۸ | ۱۱/۹ | ۶/۹ | ۸/۷ | ۱۲/۰ | ۶/۹ |
| ۱۳۹۷..... | ۲۵/۹ | ۳۴/۹ | ۱۸/۷ | ۲۶/۹ | ۳۶/۵ | ۲۰/۰ | ۲۷/۱ | ۳۷/۳ | ۲۰/۵ | ۲۷/۱ | ۳۷/۵ | ۲۰/۹ | ۲۷/۱ | ۳۷/۸ | ۲۱/۳ |
| ۱۳۹۸..... | ۳۳/۹ | ۳۹/۸ | ۲۸/۶ | ۳۴/۶ | ۴۰/۲ | ۲۹/۹ | ۳۴/۶ | ۴۰/۸ | ۳۰/۱ | ۳۴/۷ | ۴۱/۲ | ۳۰/۲ | ۳۴/۸ | ۴۱/۸ | ۳۰/۴ |
| پاییز ۹۷.... | ۱۷/۱ | ۲۲/۰ | ۱۳/۲ | ۱۷/۸ | ۲۳/۳ | ۱۳/۹ | ۱۸/۰ | ۲۳/۸ | ۱۴/۳ | ۱۸/۱ | ۲۳/۹ | ۱۴/۶ | ۱۸/۱ | ۲۴/۰ | ۱۴/۹ |
| زمستان ۹۷ | ۲۵/۹ | ۳۴/۹ | ۱۸/۷ | ۲۶/۹ | ۳۶/۵ | ۲۰/۰ | ۲۷/۱ | ۳۷/۳ | ۲۰/۵ | ۲۷/۱ | ۳۷/۵ | ۲۰/۹ | ۲۷/۱ | ۳۷/۸ | ۲۱/۳ |
| بهار ۹۸..... | ۳۷/۱ | ۵۲/۲ | ۲۵/۲ | ۳۸/۳ | ۵۳/۷ | ۲۷/۱ | ۳۸/۳ | ۵۴/۷ | ۲۷/۶ | ۳۸/۲ | ۵۵/۱ | ۲۷/۹ | ۳۸/۱ | ۵۵/۶ | ۲۸/۵ |
| تابستان ۹۸ | ۴۲/۶ | ۵۸/۹ | ۲۹/۴ | ۴۳/۷ | ۶۰/۰ | ۳۱/۶ | ۴۳/۶ | ۶۱/۱ | ۴۳/۶ | ۳۲/۰ | ۶۱/۷ | ۴۳/۳ | ۴۳/۴ | ۶۲/۴ | ۳۲/۸ |
| پاییز ۹۸.... | ۳۹/۶ | ۵۱/۱ | ۲۹/۸ | ۴۰/۵ | ۵۲/۰ | ۳۱/۵ | ۴۰/۵ | ۵۳/۰ | ۴۰/۵ | ۳۱/۷ | ۵۳/۷ | ۴۰/۴ | ۳۱/۸ | ۵۴/۵ | ۳۲/۲ |
| زمستان ۹۸ | ۳۳/۹ | ۳۹/۸ | ۲۸/۶ | ۳۴/۶ | ۴۰/۲ | ۲۹/۹ | ۳۴/۶ | ۴۰/۸ | ۳۰/۱ | ۳۴/۷ | ۴۱/۲ | ۳۰/۲ | ۳۴/۸ | ۴۱/۸ | ۳۰/۴ |
| بهار ۹۹..... | ۲۵/۸ | ۲۵/۴ | ۲۶/۱ | ۲۶/۵ | ۲۵/۹ | ۲۷/۰ | ۲۶/۷ | ۲۶/۱ | ۲۶/۲ | ۲۶/۹ | ۲۶/۴ | ۲۶/۴ | ۲۷/۱ | ۲۶/۶ | ۲۷/۵ |
| تابستان ۹۹ | ۲۳/۴ | ۲۱/۶ | ۲۵/۱ | ۲۴/۰ | ۲۱/۹ | ۲۴/۳ | ۲۵/۹ | ۲۱/۹ | ۲۴/۳ | ۲۶/۳ | ۲۱/۸ | ۲۴/۶ | ۲۶/۱ | ۲۱/۷ | ۲۷/۰ |
| پاییز ۹۹.. | ۲۷/۹ | ۲۹/۵ | ۲۶/۳ | ۲۸/۴ | ۲۹/۵ | ۲۷/۵ | ۲۸/۶ | ۲۹/۲ | ۲۸/۲ | ۲۸/۸ | ۲۸/۹ | ۲۸/۷ | ۲۸/۹ | ۲۸/۳ | ۲۹/۴ |

| دوره | دهک ششم | | | دهک هفتم | | | دهک هشتم | | | دهک نهم | | | دهک دهم | | |
|--------------|---------|----------------------------------|--------|----------|----------------------------------|--------|----------|--------------------------------|--------|---------|--------------------------------|--------|---------|--------------------------------|------|
| | کل | خوراکی‌ها، آشامیدنی‌ها و دخانیات | کالاها | کل | خوراکی‌ها، آشامیدنی‌ها و دخانیات | کالاها | کل | خوراکی‌ها، آشامیدنی‌ها و خدمات | کالاها | کل | خوراکی‌ها، آشامیدنی‌ها و خدمات | کالاها | کل | خوراکی‌ها، آشامیدنی‌ها و خدمات | |
| ۱۳۹۶..... | ۸/۶ | ۱۲/۱ | ۶/۹ | ۸/۵ | ۱۲/۲ | ۶/۸ | ۸/۳ | ۱۲/۳ | ۶/۸ | ۸/۲ | ۱۲/۵ | ۶/۸ | ۷/۷ | ۱۲/۶ | ۶/۷ |
| ۱۳۹۷..... | ۲۷/۱ | ۳۷/۹ | ۲۱/۷ | ۲۷/۷ | ۳۸/۱ | ۲۲/۹ | ۲۷/۸ | ۳۸/۴ | ۲۳/۶ | ۲۸/۱ | ۳۷/۹ | ۲۴/۷ | ۲۸/۹ | ۳۸/۹ | ۲۶/۷ |
| ۱۳۹۸..... | ۳۴/۷ | ۴۲/۰ | ۳۰/۵ | ۳۵/۰ | ۴۲/۵ | ۳۱/۲ | ۳۵/۲ | ۴۳/۲ | ۳۱/۶ | ۳۵/۶ | ۴۳/۸ | ۳۲/۵ | ۳۶/۶ | ۴۴/۵ | ۳۴/۶ |
| پاییز ۹۷.... | ۱۸/۲ | ۲۴/۱ | ۱۵/۳ | ۱۸/۶ | ۲۴/۲ | ۱۸/۷ | ۱۶/۱ | ۲۴/۲ | ۱۶/۵ | ۱۸/۹ | ۲۳/۹ | ۱۷/۳ | ۱۹/۵ | ۲۴/۴ | ۱۸/۴ |
| زمستان ۹۷ | ۲۷/۱ | ۳۷/۹ | ۲۱/۷ | ۲۷/۷ | ۳۸/۱ | ۲۲/۹ | ۲۷/۸ | ۳۸/۴ | ۲۳/۶ | ۲۸/۱ | ۳۷/۹ | ۲۴/۷ | ۲۸/۹ | ۳۸/۹ | ۲۶/۷ |
| بهار ۹۸..... | ۳۷/۹ | ۵۵/۸ | ۲۸/۹ | ۳۸/۶ | ۵۶/۱ | ۳۸/۷ | ۳۰/۶ | ۵۶/۸ | ۳۱/۴ | ۳۹/۰ | ۵۶/۴ | ۳۳/۱ | ۴۰/۲ | ۵۷/۸ | ۳۶/۳ |
| تابستان ۹۸ | ۴۳/۱ | ۶۲/۷ | ۳۳/۱ | ۴۳/۷ | ۶۳/۱ | ۴۳/۷ | ۳۴/۷ | ۶۴/۱ | ۴۳/۷ | ۴۳/۹ | ۶۴/۱ | ۴۳/۰ | ۴۴/۹ | ۶۵/۸ | ۴۰/۲ |
| پاییز ۹۸.... | ۴۰/۱ | ۵۴/۹ | ۴۰/۵ | ۴۰/۵ | ۵۵/۴ | ۳۳/۳ | ۴۰/۵ | ۵۶/۵ | ۳۳/۸ | ۴۰/۸ | ۵۷/۰ | ۳۵/۰ | ۴۱/۶ | ۵۸/۴ | ۳۷/۷ |
| زمستان ۹۸ | ۳۴/۷ | ۴۲/۰ | ۳۰/۵ | ۳۵/۰ | ۴۲/۵ | ۳۱/۲ | ۳۵/۲ | ۴۳/۲ | ۳۱/۶ | ۳۵/۶ | ۴۳/۸ | ۳۲/۵ | ۳۶/۶ | ۴۴/۵ | ۳۴/۶ |
| بهار ۹۹..... | ۲۷/۳ | ۲۶/۸ | ۲۷/۶ | ۲۷/۷ | ۲۷/۰ | ۲۸/۱ | ۲۸/۱ | ۲۷/۳ | ۲۸/۴ | ۲۸/۷ | ۲۷/۸ | ۲۹/۱ | ۲۹/۱ | ۲۷/۹ | ۳۰/۵ |
| تابستان ۹۹ | ۲۵/۱ | ۲۱/۷ | ۲۷/۳ | ۲۵/۸ | ۲۱/۶ | ۲۸/۱ | ۲۶/۳ | ۲۱/۴ | ۲۸/۸ | ۲۷/۶ | ۲۱/۴ | ۲۱/۴ | ۲۹/۹ | ۲۰/۸ | ۳۲/۳ |
| پاییز ۹۹.. | ۲۹/۳ | ۲۸/۲ | ۳۰/۰ | ۳۰/۴ | ۲۷/۹ | ۳۱/۸ | ۳۱/۱ | ۲۷/۱ | ۳۳/۱ | ۳۳/۲ | ۲۶/۸ | ۲۵/۹ | ۳۷/۲ | ۲۵/۶ | ۴۰/۳ |

ماخذ- مرکز آمار ایران، دفتر شاخص قیمت‌ها.

نمودار ۴-۱- درصد تغییرات شاخص قیمت کالاها و خدمات مصرفی به تفکیک مناطق جغرافیایی

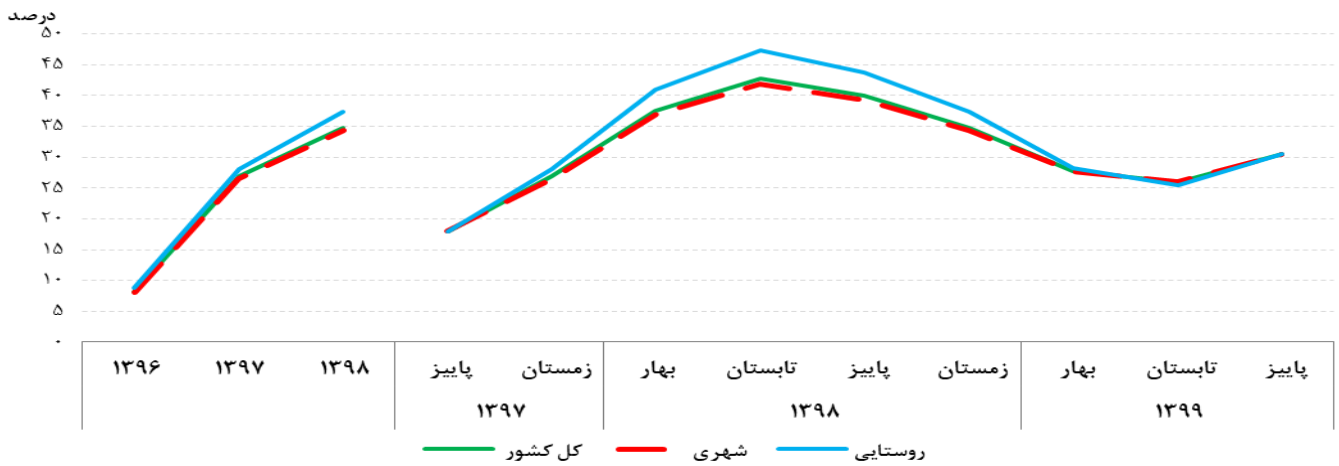

منبع: جدول ۴-۲

نمودار ۴-۲- درصد تغییرات شاخص قیمت کالاها و خدمات مصرفی به تفکیک گروه‌های اصلی

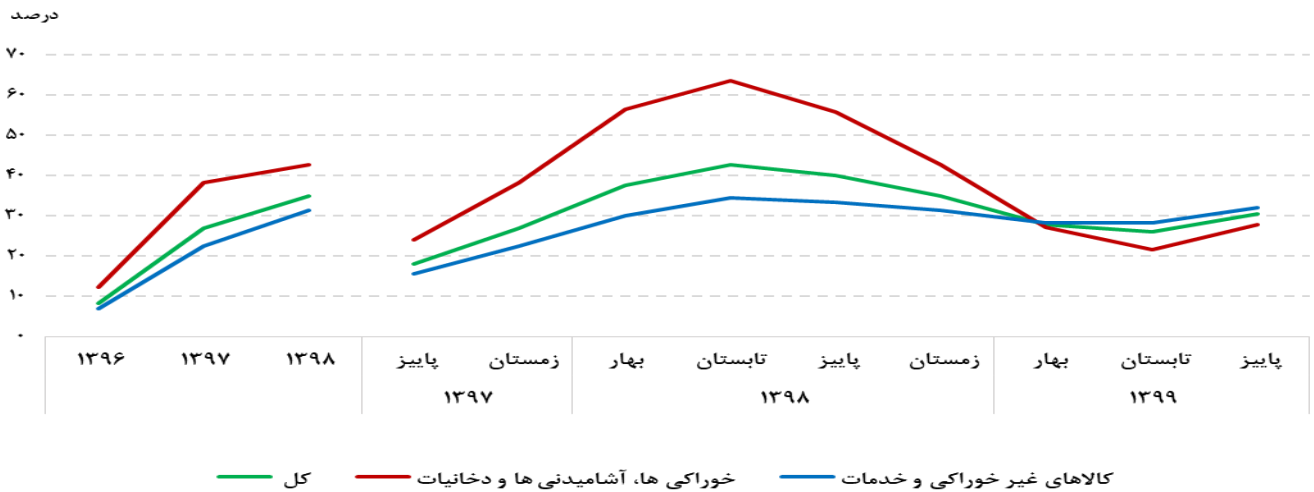

منبع: جدول ۴-۲

نمودار ۴-۳- درصد تغییرات شاخص قیمت کالاها و خدمات مصرفی کل کشور به تفکیک دهک‌های هزینه‌ای خانوار: پاییز ۹۹

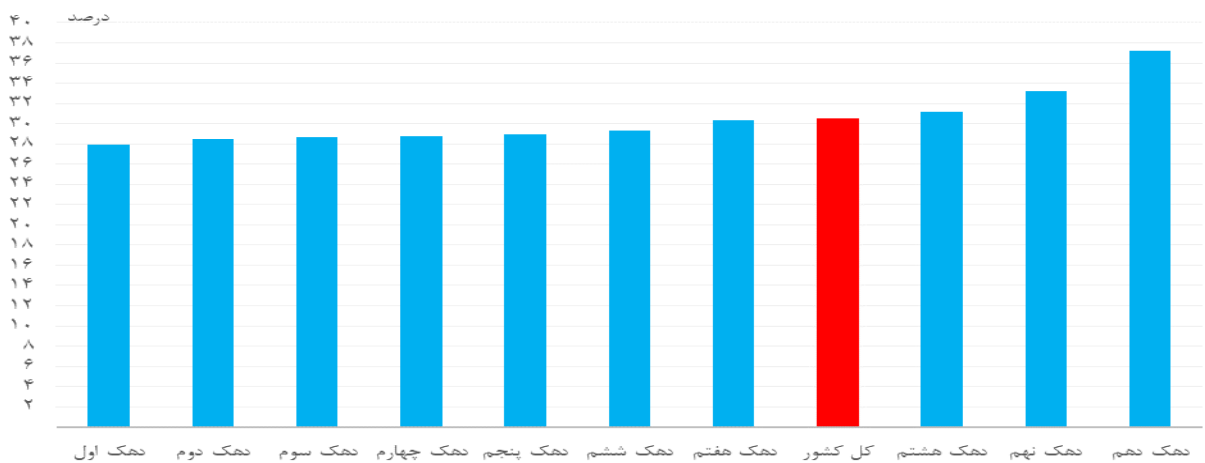

منبع: جدول ۴-۴

۴-۵- شاخص قیمت تولیدکننده بر حسب گروه‌های اصلی و اختصاصی (۱۰۰=۱۳۹۰)

| دوره | شاخص کل | کشاورزی | معادن | صنعت | برق |
|------------|---------|---------|--------|-------|-------|
| ۱۳۹۶ | ۲۳۶/۴ | ۲۵۴/۷ | ۲۳۲/۰ | ۲۳۲/۴ | ۱۲۰/۵ |
| ۱۳۹۷ | ۳۴۷/۲ | ۳۶۸/۲ | ۳۵۰/۰ | ۳۸۲/۴ | ۱۲۶/۲ |
| ۱۳۹۸ | ۴۷۴/۸ | ۴۸۹/۰ | ۵۰۷/۶ | ۵۴۲/۳ | ۱۲۱/۲ |
| پاییز ۹۷ | ۳۷۹/۰ | ۴۲۵/۹ | ۳۸۰/۴ | ۴۲۰/۴ | ۱۲۰/۵ |
| زمستان ۹۷ | ۴۱۲/۲ | ۳۹۹/۴ | ۴۰۵/۹ | ۴۷۹/۹ | ۱۱۵/۰ |
| بهار ۹۸ | ۴۷۱/۴ | ۵۴۱/۲ | ۴۷۴/۶ | ۵۴۵/۴ | ۱۱۰/۱ |
| تابستان ۹۸ | ۴۷۷/۵ | ۵۱۶/۰ | ۴۹۱/۴ | ۵۴۶/۴ | ۱۳۴/۳ |
| پاییز ۹۸ | ۴۷۵/۹ | ۴۹۳/۰ | ۵۲۳/۳ | ۵۳۳/۹ | ۱۳۳/۷ |
| زمستان ۹۸ | ۴۷۴/۲ | ۴۰۵/۷ | ۵۴۱/۲ | ۵۴۳/۶ | ۱۰۶/۸ |
| بهار ۹۹ | ۵۲۸/۲ | ۵۶۰/۶ | ۶۲۸/۲ | ۵۸۷/۷ | ۱۵۴/۸ |
| تابستان ۹۹ | ۶۷۱/۷ | ۶۲۹/۲ | ۸۳۱/۲ | ۸۰۵/۴ | ۱۹۳/۶ |
| پاییز ۹۹ | ۸۰۹/۹ | ۷۲۹/۲ | ۱۰۵۸/۴ | ۹۹۷/۹ | ۳۱۲/۴ |

| دوره | کل | خدمات | | | | | | | |
|------------|-------|---|------------------|---------------------------------------|---------------------------------|---|-------|--------------------------------|---|
| | | تعمیر وسایل نقلیه موتوری، موتورسیکلت و کالاهاى شخصی و خانگی | هتل و رستوران | حمل و نقل، انبارداری و ارتباطات | واسطه‌گری‌های مالی (بیمه) | مستغلات، اجاره و فعالیت‌های کسب و کار | آموزش | بهداشت و مددکاری اجتماعی | سایر فعالیت‌های خدمات عمومی، اجتماعی و شخصی |
| ۱۳۹۶ | ۲۴۲/۶ | ۲۸۸/۹ | ۳۱۸/۸ | ۲۶۲/۱ | ۲۴۳/۹ | ۱۹۴/۷ | ۲۴۵/۸ | ۳۵۸/۰ | ۲۶۷/۵ |
| ۱۳۹۷ | ۲۹۶/۵ | ۳۵۷/۱ | ۴۰۴/۸ | ۳۵۱/۴ | ۲۹۵/۰ | ۲۲۰/۷ | ۲۸۵/۵ | ۴۲۲/۹ | ۳۱۴/۲ |
| ۱۳۹۸ | ۳۸۲/۵ | ۴۸۴/۲ | ۶۰۲/۷ | ۴۹۰/۸ | ۳۷۳/۵ | ۲۵۸/۷ | ۳۴۱/۰ | ۵۲۲/۱ | ۳۹۱/۳ |
| پاییز ۹۷ | ۳۱۰/۱ | ۳۷۹/۳ | ۴۲۹/۸ | ۳۶۸/۲ | ۲۹۸/۴ | ۲۲۸/۰ | ۳۰۵/۵ | ۴۴۰/۷ | ۳۲۵/۹ |
| زمستان ۹۷ | ۳۲۸/۵ | ۴۰۳/۷ | ۴۷۴/۶ | ۴۰۶/۳ | ۳۱۰/۵ | ۲۳۴/۷ | ۳۰۹/۲ | ۴۵۰/۹ | ۳۳۶/۱ |
| بهار ۹۸ | ۳۴۷/۸ | ۴۳۱/۰ | ۵۳۹/۳ | ۴۳۵/۹ | ۳۶۶/۹ | ۲۴۵/۱ | ۳۱۰/۱ | ۴۶۳/۶ | ۳۵۴/۸ |
| تابستان ۹۸ | ۳۷۳/۱ | ۴۶۶/۶ | ۵۸۶/۴ | ۴۷۹/۱ | ۳۶۹/۹ | ۲۵۷/۹ | ۳۱۴/۶ | ۵۱۲/۴ | ۳۷۹/۲ |
| پاییز ۹۸ | ۳۹۶/۴ | ۵۰۸/۲ | ۶۲۸/۵ | ۵۱۰/۱ | ۳۷۵/۲ | ۲۶۱/۶ | ۳۶۸/۴ | ۵۴۴/۲ | ۴۰۴/۶ |
| زمستان ۹۸ | ۴۱۲/۶ | ۵۳۰/۸ | ۶۵۶/۵ | ۵۳۸/۰ | ۳۸۱/۸ | ۲۷۰/۱ | ۳۷۱/۰ | ۵۶۸/۱ | ۴۲۶/۴ |
| بهار ۹۹ | ۴۴۰/۳ | ۵۸۴/۵ | ۷۰۶/۸ | ۵۸۴/۲ | ۴۳۷/۱ | ۲۸۳/۶ | ۳۷۷/۶ | ۶۰۷/۷ | ۴۴۸/۵ |
| تابستان ۹۹ | ۵۰۰/۹ | ۶۷۴/۰ | ۸۰۸/۳ | ۶۹۳/۷ | ۴۷۶/۰ | ۳۱۰/۱ | ۳۹۹/۲ | ۷۰۱/۶ | ۴۹۵/۲ |
| پاییز ۹۹ | ۵۷۲/۷ | ۷۸۷/۸ | ۹۴۶/۹ | ۸۱۸/۸ | ۴۸۱/۸ | ۳۳۸/۸ | ۴۷۳/۹ | ۷۵۸/۸ | ۵۳۵/۶ |

ماخذ- مرکز آمار ایران، دفتر شاخص قیمت‌ها.

۴-۶- درصد تغییرات شاخص قیمت تولیدکننده بر حسب گروه‌های اصلی و اختصاصی

(درصد)

| دوره | شاخص کل | کشاورزی | معادن | صنعت | برق |
|------------|---------|---------|-------|------|------|
| ۱۳۹۶ | ۱۲/۹ | ۱۴/۹ | ۱۷/۳ | ۱۵/۵ | -۸/۱ |
| ۱۳۹۷ | ۴۷/۵ | ۴۸/۸ | ۵۰/۹ | ۶۴/۶ | -۴/۷ |
| ۱۳۹۸ | ۳۶/۷ | ۳۲/۸ | ۴۵/۱ | ۴۱/۸ | -۴/۰ |
| پاییز ۹۷ | ۳۴/۸ | ۳۶/۴ | ۴۱/۹ | ۴۷/۳ | ۰/۸ |
| زمستان ۹۷ | ۴۷/۵ | ۴۸/۸ | ۵۰/۹ | ۶۴/۴ | ۴/۷ |
| بهار ۹۸ | ۵۸/۶ | ۶۶/۶ | ۵۸/۹ | ۷۷/۲ | -۲/۲ |
| تابستان ۹۸ | ۵۹/۹ | ۶۵/۴ | ۵۹/۲ | ۷۷/۰ | -۳/۵ |
| پاییز ۹۸ | ۵۰/۰ | ۴۸/۶ | ۵۲/۰ | ۶۱/۵ | -۲/۳ |
| زمستان ۹۸ | ۳۶/۷ | ۳۲/۸ | ۴۵/۱ | ۴۱/۸ | -۴/۰ |
| بهار ۹۹ | ۲۳/۶ | ۱۴/۹ | ۳۷/۷ | ۲۳/۸ | ۹/۹ |
| تابستان ۹۹ | ۲۳/۶ | ۱۰/۹ | ۴۴/۰ | ۲۴/۰ | ۲۲/۷ |
| پاییز ۹۹ | ۳۵/۲ | ۱۹/۲ | ۶۱/۴ | ۳۹/۴ | ۳۵/۴ |

| دوره | خدمات | | | | | | | | |
|------------|-------|---|---------------|---------------------------------|---------------------------|---------------------------------------|-------|--------------------------|---|
| | کل | تعمیر وسایل نقلیه موتوری، موتورسیکلت و کالاهای شخصی و خانگی | هتل و رستوران | حمل و نقل، انبارداری و ارتباطات | واسطه‌گری‌های مالی (بیمه) | مستغلات، اجاره و فعالیت‌های کسب و کار | آموزش | بهداشت و مددکاری اجتماعی | سایر فعالیت‌های خدمات عمومی، اجتماعی و شخصی |
| ۱۳۹۶ | ۸/۹ | ۱۱/۲ | ۹/۷ | ۶/۹ | ۷/۳ | ۷/۰ | ۱۴/۸ | ۱۳/۷ | ۱۰/۳ |
| ۱۳۹۷ | ۲۲/۲ | ۲۳/۶ | ۲۷/۰ | ۳۴/۱ | ۲۱/۰ | ۱۳/۳ | ۱۶/۱ | ۱۸/۱ | ۱۷/۵ |
| ۱۳۹۸ | ۲۹/۰ | ۳۵/۶ | ۴۸/۹ | ۳۹/۷ | ۲۶/۶ | ۱۷/۲ | ۱۹/۵ | ۲۳/۵ | ۲۴/۵ |
| پاییز ۹۷ | ۱۶/۷ | ۱۷/۷ | ۱۸/۵ | ۲۲/۷ | ۱۷/۸ | ۱۰/۹ | ۱۴/۹ | ۱۷/۰ | ۱۴/۳ |
| زمستان ۹۷ | ۲۲/۲ | ۲۳/۶ | ۲۷/۰ | ۳۴/۱ | ۲۱/۰ | ۱۳/۳ | ۱۶/۱ | ۱۸/۱ | ۱۷/۵ |
| بهار ۹۸ | ۲۷/۳ | ۳۰/۳ | ۳۸/۷ | ۴۲/۷ | ۲۴/۹ | ۱۶/۲ | ۱۷/۳ | ۱۹/۶ | ۲۰/۷ |
| تابستان ۹۸ | ۳۰/۱ | ۳۵/۷ | ۴۸/۵ | ۴۵/۲ | ۲۵/۸ | ۱۸/۲ | ۱۸/۳ | ۲۰/۴ | ۲۲/۵ |
| پاییز ۹۸ | ۳۰/۵ | ۳۶/۶ | ۵۱/۲ | ۴۴/۵ | ۲۶/۸ | ۱۷/۹ | ۱۹/۱ | ۲۱/۷ | ۲۳/۴ |
| زمستان ۹۸ | ۲۹/۰ | ۳۵/۶ | ۴۸/۹ | ۳۹/۷ | ۲۶/۶ | ۱۷/۲ | ۱۹/۵ | ۲۳/۵ | ۲۴/۵ |
| بهار ۹۹ | ۲۷/۶ | ۳۵/۰ | ۴۱/۹ | ۳۶/۴ | ۲۳/۲ | ۱۶/۳ | ۲۰/۳ | ۲۶/۱ | ۲۵/۴ |
| تابستان ۹۹ | ۲۸/۷ | ۳۶/۷ | ۳۷/۹ | ۳۷/۷ | ۲۴/۱ | ۱۶/۵ | ۲۲/۳ | ۲۹/۷ | ۲۷/۱ |
| پاییز ۹۹ | ۳۳/۳ | ۴۲/۴ | ۳۹/۹ | ۴۳/۹ | ۲۴/۹ | ۲۰/۳ | ۲۴/۵ | ۳۳/۷ | ۲۹/۲ |

ماخذ- مرکز آمار ایران، دفتر شاخص قیمت‌ها.

نمودار ۴-۴- درصد تغییرات قیمت شاخص تولیدکننده بر حسب گروه‌های اصلی

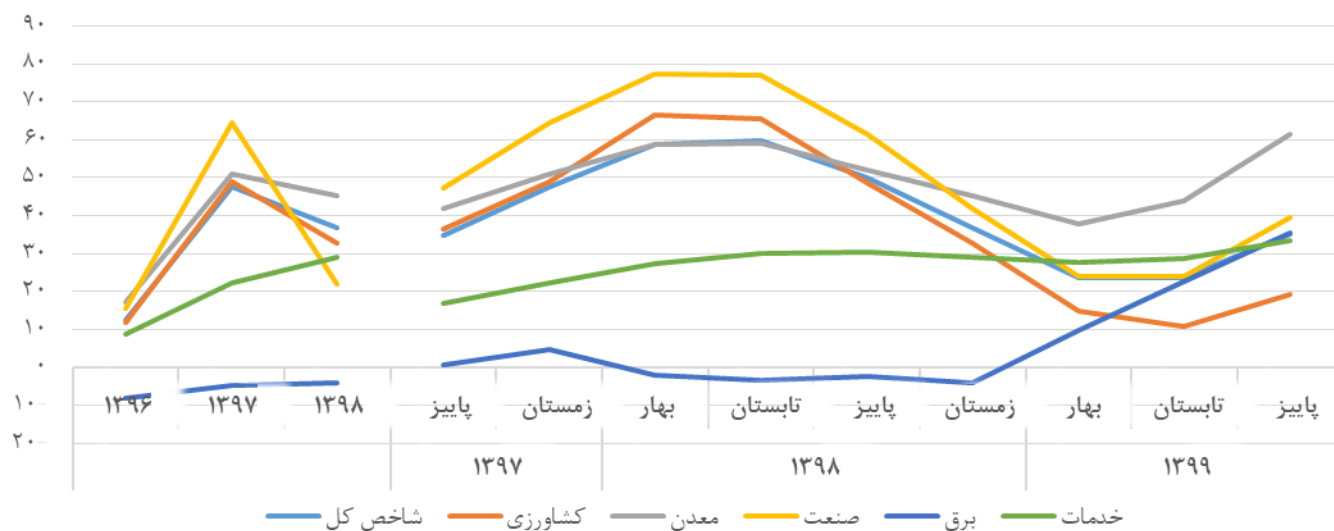

منبع: جدول ۴-۶

نمودار ۴-۵- درصد تغییرات شاخص قیمت تولیدکننده و شاخص قیمت کالاها و خدمات مصرفی کل کشور

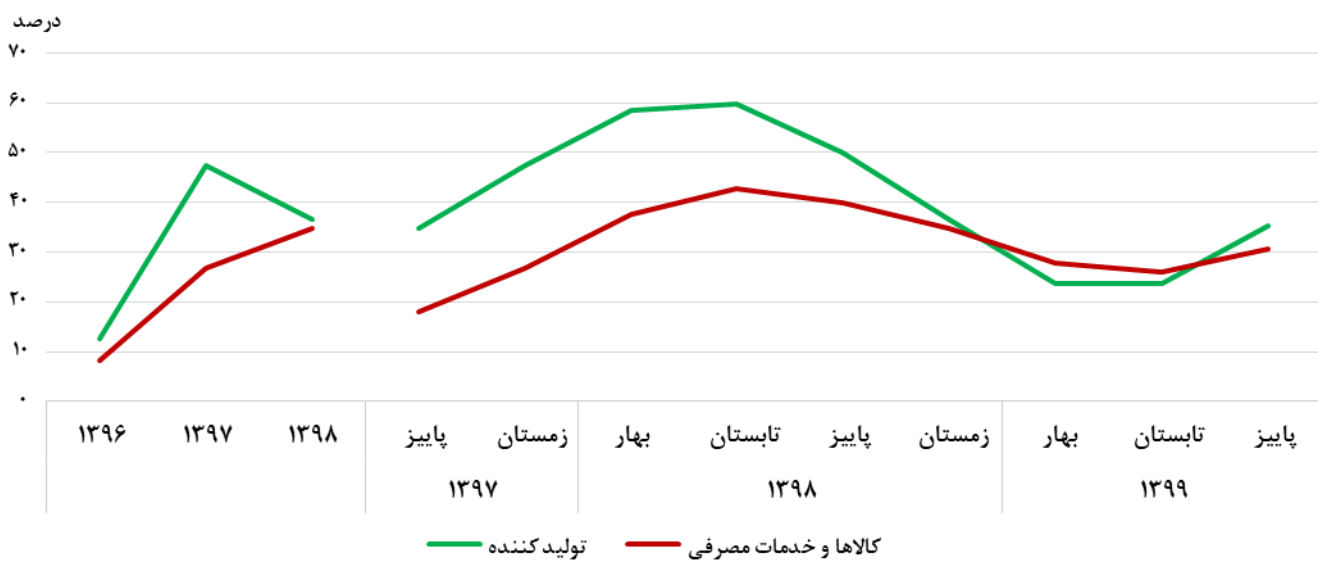

منبع: جدول ۴-۲ و ۴-۶

۴-۷- شاخص قیمت کالاهای صادراتی و درصد تغییرات آن (نرخ تورم سالانه کالاهای صادراتی) (۱۳۹۰=۱۰۰)

| دلاری | | ریالی | | دوره |
|--------------------------------|-------|--------------------------------|--------|------------------|
| درصد تغییرات (نرخ تورم سالانه) | شاخص | درصد تغییرات (نرخ تورم سالانه) | شاخص | |
| ۹/۲ | ۱۰۹/۲ | ۱۷/۵ | ۱۱۷/۵ |*۱۳۹۶ |
| ۲۱/۵ | ۱۳۲/۷ | ۷۹/۲ | ۲۱۰/۶ |*۱۳۹۷ |
| -۶/۴ | ۱۲۴/۲ | ۸۷/۵ | ۳۹۴/۹ |*۱۳۹۸ |
| ۲۳/۲ | ۱۴۸/۸ | ۵۵/۹ | ۲۲۱/۴ |*پاییز ۹۷ |
| ۲۱/۵ | ۱۲۹/۴ | ۷۹/۲ | ۲۸۸/۸ |*زمستان ۹۷ |
| ۱۷/۰ | ۱۲۸/۴ | ۹۴/۳ | ۳۳۱/۴ |*بهار ۹۸ |
| ۱۰/۵ | ۱۲۲/۶ | ۱۰۶/۸ | ۳۶۷/۳ |*تابستان ۹۸ |
| -۳/۵ | ۱۲۰/۳ | ۱۰۰/۷ | ۳۹۲/۱ |*پاییز ۹۸ |
| -۶/۴ | ۱۲۵/۵ | ۸۷/۵ | ۴۸۸/۸ |*زمستان ۹۸ |
| -۷/۸ | ۱۲۴/۰ | ۸۴/۹ | ۶۲۵/۶ |*بهار ۹۹ |
| -۶/۵ | ۱۲۵/۰ | ۹۴/۹ | ۸۵۰/۰ |*تابستان ۹۹ |
| ۰/۰ | ۱۲۶/۲ | ۱۳۰/۲ | ۱۲۱۲/۰ |*پاییز ۹۹ |

ماخذ- مرکز آمار ایران، دفتر شاخص قیمت‌ها.

۴-۸- شاخص قیمت کالاهای وارداتی و درصد تغییرات آن (نرخ تورم سالانه کالاهای وارداتی) (۱۳۹۰=۱۰۰)

| دلاری | | ریالی | | دوره |
|--------------------------------|-------|-----------------------|--------|------------------|
| درصد تغییرات (نرخ تورم سالانه) | شاخص | درصد تغییرات (سالانه) | شاخص | |
| ۲/۹ | ۱۰۲/۹ | ۲۸/۴ | ۱۲۸/۴ |*۱۳۹۶ |
| ۲۰/۴ | ۱۲۳/۸ | ۱۶۲/۲ | ۳۳۶/۶ |*۱۳۹۷ |
| ۳۰/۳ | ۱۶۱/۴ | ۲۹۵/۲ | ۱۳۳۰/۱ |*۱۳۹۸ |
| ۱۴/۳ | ۱۲۵/۶ | ۱۰۷/۴ | ۳۵۸/۳ |*پاییز ۹۷ |
| ۲۰/۴ | ۱۳۶/۵ | ۱۶۲/۲ | ۵۰۶/۷ |*زمستان ۹۷ |
| ۲۳/۴ | ۱۴۴/۹ | ۱۹۷/۹ | ۷۱۳/۹ |*بهار ۹۸ |
| ۲۷/۴ | ۱۵۶/۳ | ۲۴۳/۲ | ۱۰۲۶/۱ |*تابستان ۹۸ |
| ۲۹/۹ | ۱۶۵/۱ | ۲۷۲/۲ | ۱۴۱۹/۶ |*پاییز ۹۸ |
| ۳۰/۳ | ۱۷۹/۴ | ۲۹۵/۲ | ۲۱۶۰/۶ |*زمستان ۹۸ |
| ۳۳/۲ | ۱۹۸/۸ | ۳۴۷/۱ | ۳۶۲۳/۲ |*بهار ۹۹ |
| ۳۶/۴ | ۲۲۵/۳ | ۴۱۲/۲ | ۶۱۳۸/۵ |*تابستان ۹۹ |
| ۴۱/۲ | ۲۴۷/۹ | ۴۹۱/۹ | ۹۷۷۹/۰ |*پاییز ۹۹ |

ماخذ- مرکز آمار ایران، دفتر شاخص قیمت‌ها.

۹-۴- شاخص رابطه مبادله حاصل از شاخص‌های قیمت کالاهای صادراتی و وارداتی (۱۳۹۰=۱۰۰)

| دلاری | | | ریالی | | | دوره |
|--------------|--------|--------|--------------|--------|--------|------------------|
| رابطه مبادله | واردات | صادرات | رابطه مبادله | واردات | صادرات | |
| ۱/۰۶ | ۱۰۲/۹ | ۱۰۹/۲ | ۰/۹۲ | ۱۲۸/۴ | ۱۱۷/۵ |*۱۳۹۶ |
| ۱/۰۷ | ۱۲۳/۸ | ۱۳۲/۷ | ۰/۶۳ | ۳۳۶/۶ | ۲۱۰/۶ |*۱۳۹۷ |
| ۰/۷۷ | ۱۶۱/۴ | ۱۲۴/۲ | ۰/۳۰ | ۱۳۳۰/۱ | ۳۹۴/۹ |*۱۳۹۸ |
| ۱/۱۸ | ۱۲۵/۶ | ۱۴۸/۸ | ۰/۶۲ | ۳۵۸/۳ | ۲۲۱/۴ |*پاییز ۹۷ |
| ۰/۹۵ | ۱۳۶/۵ | ۱۲۹/۴ | ۰/۵۷ | ۵۰۶/۷ | ۲۸۸/۸ |*زمستان ۹۷ |
| ۰/۸۹ | ۱۴۴/۹ | ۱۲۸/۴ | ۰/۴۶ | ۷۱۳/۹ | ۳۳۱/۴ |*بهار ۹۸ |
| ۰/۷۸ | ۱۵۶/۳ | ۱۲۲/۶ | ۰/۳۶ | ۱۰۲۶/۱ | ۳۶۷/۳ |*تابستان ۹۸ |
| ۰/۷۳ | ۱۶۵/۱ | ۱۲۰/۳ | ۰/۲۸ | ۱۴۱۹/۶ | ۳۹۲/۱ |*پاییز ۹۸ |
| ۰/۷۰ | ۱۷۹/۴ | ۱۲۵/۵ | ۰/۲۳ | ۲۱۶۰/۶ | ۴۸۸/۸ |*زمستان ۹۸ |
| ۰/۶۲ | ۱۹۸/۸ | ۱۲۴/۰ | ۰/۱۷ | ۳۶۲۳/۲ | ۶۲۵/۶ |*بهار ۹۹ |
| ۰/۵۵ | ۲۲۵/۳ | ۱۲۵/۰ | ۰/۱۴ | ۶۱۳۸/۵ | ۸۵۰/۰ |*تابستان ۹۹ |
| ۰/۵۱ | ۲۴۷/۹ | ۱۲۶/۲ | ۰/۱۲ | ۹۷۷۹/۰ | ۱۲۱۲/۰ |*پاییز ۹۹ |

ماخذ- مرکز آمار ایران، دفتر شاخص قیمت‌ها.

۱۰-۴- متوسط قیمت اقلام خوراکی منتخب در مناطق شهری کل کشور

(ریال)

| شرح | برنج ایرانی درجه یک | برنج خارجی درجه یک | گوشت گوسفند | گوشت گاو و گوساله | مرغ ماشینی | شیر پاستوریزه | ماست پاستوریزه | پنیر ایرانی پاستوریزه | تخم مرغ ماشینی | کره پاستوریزه (کره حیوانی) | روغن مایع | موز |
|-------------|---------------------|--------------------|-------------|-------------------|------------|---------------|----------------|-----------------------|----------------|----------------------------|-----------|------------|
| واحد مبادله | یک کیلوگرم | یک کیلوگرم | یک کیلوگرم | یک کیلوگرم | یک کیلوگرم | یک لیتر | یک کیلوگرم | ۵۰۰ گرم | یک کیلوگرم | ۱۰۰ گرم | ۹۰۰ گرم | یک کیلوگرم |
| ۱۳۹۶ | ۱۳۲۳۸۸ | ۵۸۹۵۳ | ۳۹۴۶۴۷ | ۳۷۲۱۷۵ | ۷۴۰۱۰ | ۲۷۲۷۱ | ۳۷۵۵۶ | ۵۸۱۶۲ | ۶۶۷۶۸ | ۳۰۹۳۴ | ۵۳۶۹۸ | ۵۰۷۰۷ |
| ۱۳۹۷ | ۱۴۹۰۵۹ | ۸۳۲۳۶ | ۶۰۰۳۳۳ | ۵۵۹۳۵۳ | ۱۰۳۹۶۶ | ۳۶۶۲۴ | ۵۰۶۴۵ | ۷۴۱۵۱ | ۹۶۲۳۳ | ۴۱۶۶۵ | ۶۶۸۵۵ | ۱۰۱۸۵۹ |
| ۱۳۹۸ | ۲۲۵۲۸۲ | ۹۱۶۵۰ | ۹۶۳۲۵۱ | ۸۶۹۵۶۵ | ۱۳۰۴۹۵ | ۵۵۷۹۵ | ۷۱۷۳۰ | ۱۰۲۵۴۶ | ۹۵۲۳۴ | ۴۶۳۷۱ | ۸۴۰۷۵ | ۱۳۶۱۳۶ |
| پاییز ۹۷ | ۱۵۴۹۷۳ | ۸۸۵۴۵ | ۶۰۴۵۷۸ | ۶۰۱۰۰۷ | ۱۰۵۰۷۴ | ۴۰۱۹۵ | ۵۶۴۷۵ | ۸۲۰۰۴ | ۱۰۶۳۶۷ | ۴۵۰۵۶ | ۷۴۸۸۱ | ۱۲۱۶۷۳ |
| زمستان ۹۷ | ۱۶۲۹۸۸ | ۸۸۸۴۶ | ۸۱۹۲۲۹ | ۷۵۱۰۰۹ | ۱۳۹۴۵۰ | ۴۶۳۸۰ | ۶۰۳۹۶ | ۸۸۴۱۷ | ۱۰۰۰۶۱ | ۴۵۵۷۳ | ۷۷۴۹۳ | ۱۲۷۱۱۳ |
| بهار ۹۸ | ۲۰۲۳۶۸ | ۸۹۱۱۱ | ۹۹۹۵۸۴ | ۹۳۴۳۴۹ | ۱۲۶۸۲۱ | ۴۷۷۰۷ | ۶۱۴۳۸ | ۸۹۵۵۱ | ۸۶۲۸۳ | ۴۵۷۱۰ | ۸۰۰۵۵ | ۱۳۷۴۷۷ |
| تابستان ۹۸ | ۲۳۲۱۹۴ | ۸۸۰۲۳ | ۹۹۷۳۲۶ | ۸۹۸۳۸۲ | ۱۳۶۴۹۳ | ۵۴۹۱۸ | ۷۲۱۷۸ | ۱۰۱۸۴۶ | ۹۱۶۴۹ | ۴۶۲۷۴ | ۸۳۴۷۸ | ۱۲۸۸۱۷ |
| پاییز ۹۸ | ۲۳۲۱۱۹ | ۹۳۴۳۲ | ۹۴۸۷۱۴ | ۸۴۴۷۷۳ | ۱۳۱۰۱۹ | ۵۹۴۸۱ | ۷۵۹۷۷ | ۱۰۸۹۱۵ | ۹۶۶۳۹ | ۴۶۸۱۷ | ۸۶۱۸۱ | ۱۲۵۷۶۲ |
| زمستان ۹۸ | ۲۳۴۴۴۵ | ۹۶۰۳۴ | ۹۰۷۳۸۰ | ۸۰۰۷۵۶ | ۱۲۷۶۴۹ | ۶۱۰۷۴ | ۷۷۳۳۶ | ۱۰۹۸۷۲ | ۱۰۶۳۶۷ | ۴۶۶۸۲ | ۸۶۵۸۶ | ۱۵۲۴۸۸ |
| بهار ۹۹ | ۲۴۹۶۰۷ | ۱۲۰۶۹۱ | ۹۸۳۰۹۰ | ۸۳۶۵۲۰ | ۱۱۶۹۴۰ | ۶۱۷۷۹ | ۷۹۹۲۶ | ۱۱۳۰۶۵ | ۱۱۱۱۷۶ | ۴۶۹۷۷ | ۸۷۶۹۶ | ۱۹۱۹۷۵ |
| تابستان ۹۹ | ۲۷۰۵۶۷ | ۱۷۸۰۳۳ | ۱۰۳۰۳۱۶ | ۸۷۰۹۹۱ | ۱۷۸۱۷۵۱ | ۷۱۴۸۴ | ۹۳۷۵۳ | ۱۳۱۳۸۰ | ۱۴۸۴۰۰ | ۵۰۳۹۷ | ۹۳۳۶۴ | ۱۷۵۵۵۳ |
| پاییز ۹۹ | ۳۱۳۹۶۶ | ۲۲۵۰۱۹ | ۱۱۵۷۲۵۸ | ۱۰۲۲۵۱۰ | ۲۳۵۹۹۶ | ۸۷۴۲۱ | ۱۰۸۹۰۸ | ۱۵۳۱۹۵ | ۱۸۳۷۹۹ | ۸۲۷۲۷ | ۱۱۴۵۲۰ | ۲۴۴۲۵۷ |

| شرح | سیب درختی زرد | پرتقال محصول داخل | خیار | گوجه‌فرنگی | سیب زمینی | پیاز | لوبیا چیتی | عدس | قند | شکر | رب گوجه‌فرنگی | چای خارجی بسته‌ای |
|-------------|---------------|-------------------|------------|------------|------------|------------|------------|------------|------------|------------|---------------|-------------------|
| واحد مبادله | یک کیلوگرم | یک کیلوگرم | یک کیلوگرم | یک کیلوگرم | یک کیلوگرم | یک کیلوگرم | یک کیلوگرم | یک کیلوگرم | یک کیلوگرم | یک کیلوگرم | یک کیلوگرم | ۵۰۰ گرم |
| ۱۳۹۶ | ۴۳۶۴۳ | ۴۴۹۸۸ | ۲۴۸۳۳ | ۲۴۹۳۷ | ۱۸۶۸۰ | ۲۳۵۵۱ | ۱۱۸۵۶۶ | ۸۳۴۲۲ | ۴۰۵۰۱ | ۳۲۸۰۵ | ۵۳۱۱۱ | ۲۰۴۷۴۴ |
| ۱۳۹۷ | ۶۸۵۸۴ | ۶۴۲۳۲ | ۳۷۶۳۱ | ۳۶۲۵۱ | ۲۴۷۹۴ | ۲۴۱۷۳ | ۱۳۰۶۶۸ | ۸۴۶۴۲ | ۴۹۶۵۴ | ۳۹۸۸۹ | ۱۲۶۷۱۹ | ۲۷۹۰۰۷ |
| ۱۳۹۸ | ۸۴۱۷۵ | ۸۲۸۵۵ | ۵۱۸۷۰ | ۵۳۵۷۶ | ۵۰۸۶۳ | ۵۲۵۷۱ | ۱۶۶۲۶۸ | ۷۸۱۸۱ | ۷۸۱۸۱ | ۶۳۵۱۷ | ۱۹۵۷۶۵ | ۴۹۳۹۷۰ |
| پاییز ۹۷ | ۷۳۹۰۴ | ۶۰۴۹۳ | ۳۸۶۵۲ | ۴۷۰۶۲ | ۳۰۷۷۸ | ۲۳۳۱۲ | ۱۳۶۶۴۰ | ۸۸۳۱۹ | ۵۲۷۴۰ | ۴۱۴۰۱ | ۱۸۱۹۱۵ | ۳۰۶۲۴۴ |
| زمستان ۹۷ | ۸۶۲۱۸ | ۵۳۹۷۲ | ۵۰۰۶۵ | ۴۹۶۲۷ | ۳۲۱۵۸ | ۳۷۲۴۰ | ۱۴۱۸۵۱ | ۸۷۸۶۴ | ۵۸۶۰۴ | ۴۷۵۶۲ | ۱۸۹۳۸۳ | ۳۱۴۴۱۰ |
| بهار ۹۸ | ۱۰۳۷۲۹ | ۸۵۷۷۰ | ۵۶۱۴۷ | ۵۴۷۰۸ | ۶۰۵۱۸ | ۷۶۵۸۷ | ۱۵۵۰۱۱ | ۹۴۷۷۸ | ۸۳۳۶۱ | ۷۱۲۷۰ | ۲۰۴۵۲۲ | ۳۴۰۹۲۶ |
| تابستان ۹۸ | ۹۲۱۹۵ | ۱۱۹۵۵۱ | ۱۱۹۵۵۱ | ۳۶۰۹۰ | ۳۸۵۲۱ | ۶۲۲۱۷ | ۱۶۵۸۱۱ | ۹۹۱۰۵ | ۷۸۲۳۴ | ۶۱۹۵۹ | ۲۱۶۸۳۳ | ۴۷۸۲۵۱ |
| پاییز ۹۸ | ۶۷۴۱۵ | ۶۶۳۱۶ | ۵۹۳۵۵ | ۵۷۶۱۸ | ۳۷۷۷۵ | ۳۳۰۴۷ | ۱۶۸۲۳۷ | ۱۰۴۲۱۰ | ۷۴۸۲۸ | ۵۹۳۰۸ | ۱۸۸۷۲۹ | ۵۷۱۸۶۸ |
| زمستان ۹۸ | ۷۳۳۶۱ | ۵۹۷۸۵ | ۵۳۴۵۵ | ۶۵۸۸۷ | ۴۲۹۴۲ | ۶۹۱۳۰ | ۱۷۶۰۱۳ | ۱۱۵۰۵۵ | ۷۶۲۹۹ | ۶۱۵۳۰ | ۱۷۲۹۷۶ | ۵۸۴۸۳۴ |
| بهار ۹۹ | ۱۱۴۸۳۷ | ۱۰۱۶۹۵ | ۵۰۷۷۰ | ۵۲۶۰۸ | ۵۰۹۳۵ | ۵۵۳۶۳ | ۲۳۷۰۶۲ | ۱۸۸۴۲۵ | ۹۱۰۲۶ | ۷۵۳۹۶ | ۱۷۱۳۴۰ | ۶۰۶۳۴۹ |
| تابستان ۹۹ | ۱۳۶۲۹۴ | ۱۸۱۱۰۴ | ۶۰۵۹۷ | ۳۷۱۸۱ | ۳۹۶۳۴ | ۳۳۱۳۲ | ۲۷۵۸۴۲ | ۲۳۲۵۸۲ | ۱۰۶۰۴۳ | ۸۹۲۴۴ | ۱۷۴۲۴۳ | ۶۶۲۰۷۶ |
| پاییز ۹۹ | ۱۲۰۷۹۳ | ۱۳۴۸۵۲ | ۷۸۰۸۶ | ۸۶۸۷۸ | ۴۵۱۹۸ | ۵۸۳۶۰ | ۳۱۵۷۰۶ | ۲۶۵۰۴۶ | ۱۱۳۹۰۵ | ۹۳۹۲۱ | ۱۸۳۸۳۶ | ۷۹۷۱۳۲ |

ماخذ- مرکز آمار ایران، دفتر شاخص قیمت‌ها.

۴-۱۱- درصد تغییرات متوسط قیمت اقلام خوراکی منتخب در مناطق شهری کل کشور نسبت به دوره قبل (درصد)

| شرح | برنج ایرانی درجه یک | برنج خارجی درجه یک | گوشت گوسفند | گوشت گاو و گوساله | مرغ ماشینی | شیر پاستوریزه | ماست پاستوریزه | پنیر ایرانی پاستوریزه | تخم مرغ ماشینی | کره پاستوریزه (کره حیوانی) | روغن مایع | موز |
|------------|---------------------|--------------------|-------------|-------------------|------------|---------------|----------------|-----------------------|----------------|----------------------------|-----------|-------|
| ۱۳۹۶ | ۱۷/۱ | ۱۵/۴ | ۲۴/۹ | ۱۶/۰ | ۷/۰ | ۵/۳ | ۴/۶ | ۵/۲ | ۳۲/۱ | ۲۶/۷ | ۳/۷ | ۴/۵ |
| ۱۳۹۷ | ۱۲/۶ | ۴۱/۲ | ۵۲/۱ | ۵۰/۳ | ۴۰/۵ | ۳۴/۳ | ۳۴/۹ | ۲۷/۵ | ۴۴/۱ | ۳۴/۷ | ۲۴/۵ | ۱۰۰/۹ |
| ۱۳۹۸ | ۵۱/۱ | ۱۰/۱ | ۶۰/۵ | ۵۵/۵ | ۲۵/۵ | ۵۲/۳ | ۴۱/۶ | ۳۸/۳ | -۱/۰ | ۱۱/۳ | ۲۵/۸ | ۳۳/۷ |
| پاییز ۹۷ | ۹/۴ | ۱۰/۸ | ۱۵/۰ | ۲۶/۰ | ۱۳/۱ | ۲۸/۱ | ۲۲/۹ | ۲۳/۵ | ۱۲/۳ | ۸/۸ | ۲۴/۲ | ۳۸/۵ |
| زمستان ۹۷ | ۵/۲ | -۰/۳ | ۳۵/۵ | ۲۵/۰ | ۳۲/۷ | ۱۵/۴ | ۶/۹ | ۷/۸ | -۵/۹ | ۱/۱ | ۳/۵ | ۴/۵ |
| بهار ۹۸ | ۲۴/۲ | -۰/۳ | ۲۲/۰ | ۲۴/۴ | -۹/۱ | ۲/۹ | ۱/۷ | ۱/۳ | -۱۳/۸ | -۰/۳ | ۳/۳ | ۸/۲ |
| تابستان ۹۸ | ۱۴/۷ | -۱/۲ | -۰/۲ | -۳/۸ | ۷/۶ | ۱۵/۱ | ۱۷/۵ | ۱۳/۷ | ۶/۲ | ۱/۲ | ۴/۳ | -۶/۳ |
| پاییز ۹۸ | ۰/۰ | ۶/۱ | -۴/۹ | -۶/۰ | -۴/۰ | ۸/۳ | ۵/۳ | ۶/۹ | ۵/۴ | ۱/۲ | ۳/۲ | -۲/۴ |
| زمستان ۹۸ | ۱/۰ | ۲/۸ | -۴/۴ | -۵/۲ | -۲/۶ | ۲/۷ | ۱/۸ | -۰/۹ | ۱۰/۱ | -۰/۳ | -۰/۵ | ۲۱/۳ |
| بهار ۹۹ | ۶/۵ | ۲۵/۷ | ۸/۳ | ۴/۵ | -۸/۴ | ۱/۲ | ۳/۴ | ۲/۹ | ۴/۵ | -۰/۶ | ۱/۳ | ۲۵/۹ |
| تابستان ۹۹ | ۸/۴ | ۴۷/۵ | ۴/۸ | ۴/۱ | ۵۲/۰ | ۱۵/۷ | ۱۷/۳ | ۱۶/۲ | ۳۳/۵ | ۷/۳ | ۶/۵ | -۸/۶ |
| پاییز ۹۹ | ۱۶/۰ | ۲۶/۴ | ۱۲/۳ | ۱۷/۴ | ۳۲/۰ | ۲۲/۳ | ۱۶/۲ | ۱۶/۶ | ۲۳/۹ | ۶۴/۱ | ۲۲/۷ | ۳۹/۱ |

| شرح | سبب درختی زرد | پرتقال محصول داخل | خیار | گوجه‌فرنگی | سیب زمینی | پیاز | لوبیا چیتی | عدس | قند | شکر | رب گوجه‌فرنگی | چای خارجی بسته‌ای |
|------------|---------------|-------------------|-------|------------|-----------|-------|------------|------|------|-------|---------------|-------------------|
| ۱۳۹۶ | ۱۵/۱ | -۲/۶ | ۱۲/۴ | ۳۸/۶ | ۳۴/۷ | ۷۶/۶ | ۲۳/۷ | -۰/۲ | ۴/۳ | -۱/۴ | ۵/۶ | ۱۴/۹ |
| ۱۳۹۷ | ۵۷/۱ | ۴۲/۸ | ۵۱/۵ | ۴۵/۴ | ۳۲/۷ | ۲/۶ | ۱۰/۲ | ۱/۵ | ۲۲/۶ | ۲۱/۶ | ۱۳۸/۶ | ۳۶/۳ |
| ۱۳۹۸ | ۲۲/۷ | ۲۹/۰ | ۳۷/۸ | ۴۷/۸ | ۱۰۵/۱ | ۱۱۷/۵ | ۲۷/۲ | ۲۲/۰ | ۵۷/۴ | ۵۹/۲ | ۵۴/۵ | ۷۷/۰ |
| پاییز ۹۷ | ۷/۶ | -۳۶/۲ | ۱۲/۳ | ۷۳/۰ | ۶۳/۶ | ۳۲/۳ | ۹/۷ | ۷/۵ | ۱۵/۲ | ۱۱/۳ | ۱۳۹/۸ | ۱۵/۲ |
| زمستان ۹۷ | ۱۶/۷ | -۱۰/۸ | ۲۹/۵ | ۵/۵ | ۴/۵ | ۵۹/۷ | ۳/۸ | -۰/۵ | ۱۱/۱ | ۱۴/۹ | ۴/۱ | ۲/۷ |
| بهار ۹۸ | ۲۰/۳ | ۵۸/۹ | ۱۲/۱ | ۱۰/۲ | ۸۸/۲ | ۱۰۵/۷ | ۹/۳ | ۷/۹ | ۴۲/۲ | ۴۹/۸ | ۸/۰ | ۸/۴ |
| تابستان ۹۸ | -۱۱/۱ | ۳۹/۴ | -۳۱/۴ | -۳۴/۰ | ۲/۸ | -۵۸/۸ | ۷/۰ | ۴/۶ | -۶/۱ | -۱۳/۱ | ۶/۰ | ۴۰/۳ |
| پاییز ۹۸ | -۲۶/۹ | -۴۴/۵ | ۵۴/۱ | ۵۹/۷ | -۳۹/۳ | ۴/۸ | ۱/۵ | ۵/۲ | -۴/۴ | -۴/۳ | -۱۳/۰ | ۱۹/۶ |
| زمستان ۹۸ | ۸/۸ | -۹/۸ | -۹/۹ | ۱۴/۴ | ۱۳/۷ | ۱۰۹/۲ | ۴/۶ | ۱۰/۴ | ۲/۰ | ۳/۷ | -۸/۳ | ۲/۳ |
| بهار ۹۹ | ۵۶/۵ | ۷۰/۱ | -۵/۰ | -۲۰/۲ | ۱۸/۶ | -۱۹/۹ | ۳۴/۷ | ۶۳/۸ | ۱۹/۳ | ۲۲/۵ | -۹/۰ | ۳/۷ |
| تابستان ۹۹ | ۱۸/۷ | ۷۸/۱ | ۱۹/۴ | -۲۹/۳ | -۲۲/۲ | -۴۰/۲ | ۱۶/۳ | ۲۳/۴ | ۱۶/۵ | ۱۸/۴ | ۱/۷ | ۹/۲ |
| پاییز ۹۹ | -۱۱/۴ | -۲۵/۵ | ۲۸/۹ | ۱۳۳/۷ | ۱۴/۰ | ۷۶/۱ | ۱۴/۵ | ۱۴/۰ | ۷/۴ | ۵/۲ | ۵/۵ | ۲۰/۴ |

ماخذ- مرکز آمار ایران، دفتر شاخص قیمت‌ها.

۱۲-۴- متوسط قیمت و اجاره ماهانه مسکن در نقاط شهری کل کشور

| دوره | قیمت فروش یک متر مربع زمین یا زمین ساختمان مسکونی کلنگی | | قیمت فروش یک متر مربع زیربنای مسکونی | | مبلغ اجاره ماهانه به علاوه سه درصد ودیعه پرداختی برای اجاره یک متر مربع زیربنای مسکونی | |
|------------|---|---------------------------------------|--------------------------------------|---------------------------------------|--|---------------------------------------|
| | متوسط قیمت (هزار ریال) | درصد تغییر نسبت به دوره مشابه سال قبل | متوسط قیمت (هزار ریال) | درصد تغییر نسبت به دوره مشابه سال قبل | متوسط قیمت (ریال) | درصد تغییر نسبت به دوره مشابه سال قبل |
| ۱۳۹۶ | ۱۱۷۲۳ | ۱۳/۵ | ۱۶۱۲۱ | ۱۲/۴ | ۸۶۳۲۱ | ۲۵/۳ |
| ۱۳۹۷ | ۲۰۶۰۵ | ۳۵/۰ | ۲۳۹۳۹ | ۲۷/۴ | ۱۰۶۳۵۷ | ۳۶/۴ |
| ۱۳۹۸ | ۳۹۱۱۶ | ۸۹/۸ | ۴۰۹۳۲ | ۷۱/۰ | ۱۳۷۸۰۴ | ۲۹/۶ |
| پاییز ۹۷ | ۲۰۹۷۵ | ۷۹/۳ | ۲۶۲۳۲ | ۶۰/۳ | ۱۰۹۱۲۳ | ۲۵/۴ |
| زمستان ۹۷ | ۲۸۶۵۱ | ۱۲۱/۹ | ۲۹۲۶۲ | ۵۹/۸ | ۱۱۱۰۶۴ | ۱۹/۲ |
| بهار ۹۸ | ۳۳۲۵۱ | ۱۴۸/۶ | ۳۵۳۱۲ | ۸۲/۲ | ۱۲۶۵۲۲ | ۲۹/۱ |
| تابستان ۹۸ | ۳۶۳۵۰ | ۱۱۰/۷ | ۳۶۶۳۲ | ۶۴/۶ | ۱۳۵۰۱۱ | ۲۴/۹ |
| پاییز ۹۸ | ۴۰۵۸۷ | ۹۳/۵ | ۴۱۸۷۶ | ۵۹/۶ | ۱۴۴۰۸۱ | ۳۲/۰ |
| زمستان ۹۸ | ۴۶۸۰۸ | ۶۳/۴ | ۴۸۴۵۱ | ۶۵/۶ | ۱۶۰۶۰۳ | ۴۴/۶ |
| بهار ۹۹ | ۵۷۱۴۱ | ۷۱/۸ | ۵۷۴۶۱ | ۶۲/۷ | ۱۷۲۲۳۰ | ۳۶/۱ |
| تابستان ۹۹ | ۷۳۳۴۴ | ۱۰۱/۸ | ۷۱۷۲۶ | ۹۵/۸ | ۱۹۴۱۷۶ | ۴۳/۸ |
| پاییز ۹۹ | *** | *** | *** | *** | *** | *** |

ماخذ- مرکز آمار ایران، دفتر صنعت، معدن و زیربنایی.

۱۳-۴- متوسط قیمت و اجاره ماهانه مسکن در شهر تهران

| دوره | قیمت فروش یک متر مربع زمین یا زمین ساختمان مسکونی کلنگی | | قیمت فروش یک متر مربع زیربنای مسکونی | | مبلغ اجاره ماهانه به علاوه سه درصد ودیعه پرداختی برای اجاره یک متر مربع زیربنای مسکونی | |
|------------|---|---------------------------------------|--------------------------------------|---------------------------------------|--|---------------------------------------|
| | متوسط قیمت (هزار ریال) | درصد تغییر نسبت به دوره مشابه سال قبل | متوسط قیمت (هزار ریال) | درصد تغییر نسبت به دوره مشابه سال قبل | متوسط قیمت (ریال) | درصد تغییر نسبت به دوره مشابه سال قبل |
| ۱۳۹۶ | ۵۳۸۵۵ | ۱۹/۸ | ۵۱۱۸۶ | ۱۸/۱ | ۲۵۶۴۹۶ | ۱۶/۰ |
| ۱۳۹۷ | ۹۵۵۸۱ | ۷۷/۵ | ۸۱۸۶۲ | ۵۹/۹ | ۳۲۶۶۳۵ | ۲۷/۳ |
| ۱۳۹۸ | ۱۸۸۳۰۵ | ۹۷/۰ | ۱۴۱۵۵۸ | ۷۲/۹ | ۴۳۷۷۳۲ | ۳۴/۰ |
| پاییز ۹۷ | ۱۰۰۵۷۹ | ۹۰/۶ | ۹۳۹۸۰ | ۸۳/۸ | ۳۳۶۷۶۲ | ۳۰/۲ |
| زمستان ۹۷ | ۱۴۵۴۶۶ | ۱۴۲/۸ | ۱۰۶۶۷۷ | ۸۱/۷ | ۳۴۳۰۶۷ | ۲۱/۷ |
| بهار ۹۸ | ۱۶۹۵۶۷ | ۱۷۴/۶ | ۱۳۰۹۲۰ | ۱۰۹/۶ | ۴۰۲۶۷۳ | ۳۵/۰ |
| تابستان ۹۸ | ۱۸۶۶۰۴ | ۱۳۱/۷ | ۱۳۶۸۷۳ | ۸۰/۱ | ۴۳۵۴۲۰ | ۳۱/۲ |
| پاییز ۹۸ | ۱۸۷۳۳۰ | ۸۶/۳ | ۱۳۶۰۴۷ | ۴۴/۸ | ۴۴۱۴۷۰ | ۳۱/۱ |
| زمستان ۹۸ | ۲۰۸۱۵۰ | ۴۳/۱ | ۱۵۳۳۴۱ | ۴۳/۷ | ۵۰۷۴۶۵ | ۴۷/۹ |
| بهار ۹۹ | ۲۵۵۱۰۹ | ۵۰/۴ | ۱۸۸۲۳۵ | ۴۳/۸ | ۵۵۷۳۰۵ | ۳۸/۴ |
| تابستان ۹۹ | ۳۴۷۹۳۹ | ۸۶/۵ | ۲۴۱۴۶۰ | ۷۶/۴ | ۶۴۱۹۱۱ | ۴۷/۴ |
| پاییز ۹۹ | ۴۱۲۷۳۰ | ۱۳۰/۳ | ۲۸۱۷۶۰۹ | ۱۱۱/۴ | ۶۳۳۱۸۵ | ۴۰/۹ |

ماخذ- مرکز آمار ایران، دفتر صنعت، معدن و زیربنایی.

نمودار ۴-۶- درصد تغییرات شاخص قیمت مصرف کننده کل کشور، متوسط قیمت فروش یک متر مربع زیربنای مسکونی و متوسط مبلغ اجاره ماهانه مسکن کل کشور نسبت به دوره مشابه سال قبل

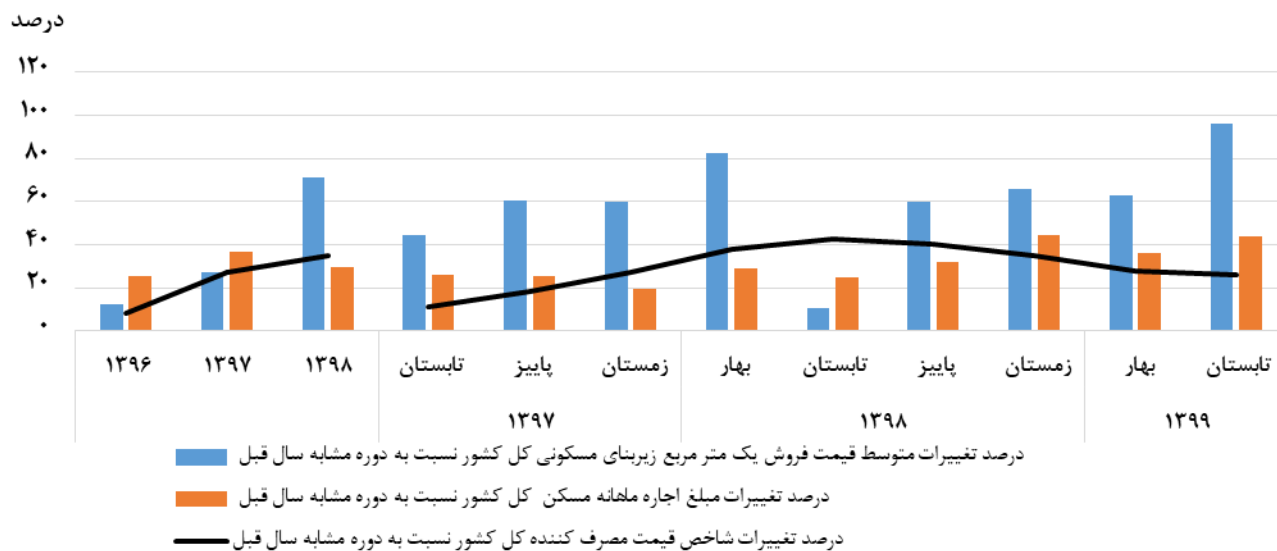

بنا: جدول ۴-۲ و ۴-۱۲

انرژی

تعاریف و مفاهیم

نفت خام: مخلوطی از انواع هیدروکربن‌ها با دامنه تقطیر بسیار گسترده به رنگ قهوه‌ای تا سیاه به همراه مواد غیرنفتی مانند گوگرد، آب، نمک، فلزات سنگین و غیره که در اعماق زمین یا دریا به حالت مایع یافت می‌شود.

گاز سبک: گاز غنی (طبیعی) است که پس از طی مراحل جداسازی (جدا کردن مایعات و میعانات گازی) به گاز سبک تبدیل می‌شود.
میعانات گازی: مایعات هیدروکربنی جداشده از گاز طبیعی که در نتیجه تغییرات فشار و دما در گاز تولیدی از میداین گازی پس از انتقال به جداکنندگان سطحی، حاصل می‌شود.

فروش یا مصرف انرژی برق: عبارت است از مقدار انرژی برق فروخته‌شده به مشترکان مختلف برای مصارف گوناگون.
مصرف خانگی انرژی برق: مصرفی است که در آن از انرژی برق برای به کار انداختن وسایل و تجهیزات متعارف برق و همچنین روشنایی در واحد مسکونی استفاده می‌شود.

مصرف صنعتی انرژی برق: مصرفی است که در آن از انرژی برق برای انجام کار در کارگاه‌های دارای فعالیت‌های معدنی و صنعتی استفاده می‌شود.

مصرف عمومی انرژی برق: مصرفی است که از انرژی برق برای خدمات عمومی استفاده می‌شود.

مصرف کشاورزی انرژی برق: مصرفی است که در آن از نیروی برق برای پمپاژ آب‌های سطحی یا تحت‌الارضی یا پمپاژ مجدد آب برای تولید محصولات کشاورزی یا انجام کار در فعالیت‌های کشاورزی استفاده می‌شود.

نیروگاه: نیروگاه، عبارت از محل استقرار مولدهای نیروی برق و تجهیزات وابسته است.

نیروگاه بخاری: نیروگاهی است که در آن انرژی حرارتی سوخت‌های مایع، جامد و گاز برای تولید بخار و مصرف آن در توربین‌های بخار، برای تولید برق استفاده می‌شود.

نیروگاه برق - آبی: نیروگاهی است که در آن انرژی پتانسیل آب انباشته‌شده در پشت سدها یا انرژی جریان آب رودخانه‌ها جهت مصرف در توربین آبی برای تولید برق استفاده می‌شود.

نیروگاه چرخه ترکیبی: نیروگاهی است که در آن علاوه بر انرژی الکتریکی تولیدشده در توربین‌های گازی، از حرارت موجود در گازهای خروجی از توربین‌های گازی برای تولید بخار در یک دیگ بخار بازیاب استفاده شده و بخار تولیدی در یک دستگاه توربو ژنراتور بخاری، تولید انرژی برق می‌کند.

نیروگاه حرارتی (گرمایشی): نیروگاهی است که در آن انرژی شیمیایی موجود در سوخت‌های جامد، مایع و گاز به انرژی برق برگردانده می‌شود. نیروگاه‌های هسته‌ای، بخاری، گازی، چرخه ترکیبی و دیزلی شامل این تعریف می‌شوند.

نیروگاه دیزلی: نیروگاهی است که در آن از سوخت نفت گاز برای راه‌اندازی موتور دیزلی استفاده کرده و انرژی مکانیکی حاصل توسط ژنراتور کوپله شده با آن به انرژی الکتریکی تبدیل می‌شود.

نیروگاه گازی: نیروگاهی است که در آن از انرژی حرارتی سوخت فسیلی گاز و مایع برای تولید گاز داغ (دود) و مصرف آن در توربین گاز برای تولید برق، استفاده می‌شود.

گزیده اطلاعات

- ❖ در فصل تابستان ۱۳۹۷ میزان تولید و صادرات نفت خام به ترتیب ۳/۸ و ۱/۹ میلیون بشکه در روز بوده است که نسبت به فصل قبل آن به ترتیب ۰/۳ و ۱۴/۸ درصد کاهش داشته است. در این فصل میزان نفت خام تحویلی به پالایشگاه‌ها ۱/۷ میلیون بشکه در روز بوده است که نسبت به فصل قبل آن ۱/۴ درصد افزایش داشته است.
- ❖ در فصل پاییز ۱۳۹۹ تولید گاز سبک ۷۲۸/۰ میلیون متر مکعب در روز بوده است که نسبت به مشابه دوره مشابه سال قبل ۷/۱ درصد افزایش داشته است و در این فصل کل مصرف گاز سبک داخلی ۶۱۹/۳ میلیون متر مکعب بوده است.
- ❖ در فصل پاییز ۱۳۹۹ تعداد کل انشعاب آب شرب در نقاط شهری ۱۷۳۴۳ هزار فقره و در نقاط روستایی ۵۹۵۶ هزار فقره بوده است. در این فصل حجم کل آب شرب فروش رفته ۴۳۳۳ میلیون متر مکعب بوده است که نسبت به فصل قبل ۴۳/۸ درصد افزایش داشته است. از کل آب شرب فروش رفته در کشور ۸۳/۳ درصد در بخش خانگی و ۱۶/۷ درصد در بخش غیرخانگی مصرف شده است.
- ❖ در فصل پاییز ۱۳۹۹ میزان ۷۶۱۰۶ میلیون کیلو وات ساعت برق در کشور تولید شده است که ۱۹۲۹۵ میلیون کیلووات ساعت (۲۵/۴ درصد) در نیروگاه‌های بخاری، ۵۱۱۱۲ میلیون کیلو وات ساعت (۶۷/۲ درصد) در نیروگاه‌های گازی و چرخه ترکیبی و ۵۶۹۹ میلیون کیلو وات ساعت (۷/۵ درصد) در نیروگاه‌های آبی، دیزلی، بادی و اتمی تولید شده است.
- ❖ در فصل پاییز ۱۳۹۹، ۷۳۷۳۲ میلیون کیلو وات ساعت برق در داخل کشور فروش رفته است که از این میزان ۳۲/۵ درصد در بخش خانگی، ۳۶/۲ درصد در بخش صنعت، ۱۲/۹ درصد در بخش کشاورزی، ۸/۶ درصد در بخش عمومی، ۱/۷ درصد در بخش روشنایی معابر و ۸/۱ درصد دیگر به سایر مصارف اختصاص یافته است.

۵-۱- مقدار تولید و صادرات نفت خام تحویلی به پالایشگاه‌ها نسبت به دوره قبل

(هزار بشکه در روز)

| دوره | تولید نفت خام | صادرات نفت خام | نفت خام تحویلی به پالایشگاه‌ها |
|-------------------------|---------------|----------------|--------------------------------|
| ۱۳۹۶ | ۳۸۴۹ | ۲۱۴۴ | ۱۷۲۰ |
| ۱۳۹۷ | ... | ... | ... |
| ۱۳۹۸ | ... | ... | ... |
| تابستان ۹۷ | ۳۷۹۴ | ۱۸۸۳ | ۱۷۴۲ |
| پاییز ۹۷ ^(۱) | ... | ... | ... |
| زمستان ۹۷ | ... | ... | ... |
| بهار ۹۸ | ... | ... | ... |
| تابستان ۹۸ | ... | ... | ... |
| پاییز ۹۸ | ... | ... | ... |
| زمستان ۹۸ | ... | ... | ... |
| بهار ۹۹ | ... | ... | ... |
| تابستان ۹۹ | ... | ... | ... |

(۱) از فصل پاییز ۱۳۹۷ اطلاعات از طرف سازمان متولی ارائه نشده است.
ماخذ- وزارت نفت.

۵-۲- تغییرات مقدار تولید و صادرات نفت خام تحویلی به پالایشگاه‌ها نسبت به دوره قبل

(درصد)

| دوره | تولید نفت خام | صادرات نفت خام | نفت خام تحویلی به پالایشگاه‌ها |
|------------|---------------|----------------|--------------------------------|
| ۱۳۹۶ | ۲/۳ | ۰/۶ | ۵/۶ |
| ۱۳۹۷ | ... | ... | ... |
| ۱۳۹۸ | ... | ... | ... |
| تابستان ۹۷ | -۰/۳ | -۱۴/۸ | ۱/۴ |
| پاییز ۹۷ | ... | ... | ... |
| زمستان ۹۷ | ... | ... | ... |
| بهار ۹۸ | ... | ... | ... |
| تابستان ۹۸ | ... | ... | ... |
| پاییز ۹۸ | ... | ... | ... |
| زمستان ۹۸ | ... | ... | ... |
| بهار ۹۹ | ... | ... | ... |
| تابستان ۹۹ | ... | ... | ... |

ماخذ- وزارت نفت.

نمودار ۵-۱- مقدار تولید و صادرات نفت خام

هزار بشکه در روز

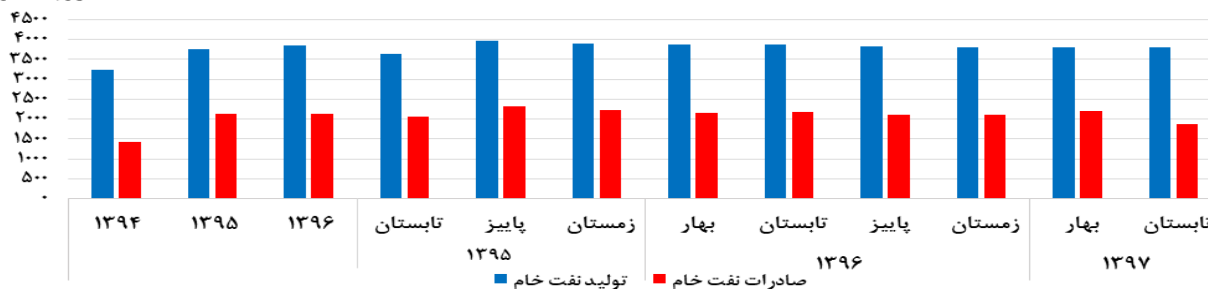

مبنا: جدول ۵-۱

(میلیون مترمکعب در روز)

۳-۵- مقدار تولید، مصرف داخلی و صادرات گاز طبیعی

| صادرات | مصرف داخلی | | | | | | تولید گاز سبک | دوره |
|--------|------------|----------------|----------|---------|---------------|-------|---------------|------------|
| | حمل و نقل | صنعت و نیروگاه | پتروشیمی | کشاورزی | تجاری و عمومی | خانگی | | |
| ۳۶/۲ | ۲۱/۱ | ۲۹۶/۲ | ۴۸/۳ | ۶/۱ | ۲۰/۱ | ۱۳۰/۰ | ۶۱۱/۴ | ۱۳۹۶ |
| ... | ۲۰/۸ | ۳۰۲/۶ | ۵۰/۴ | ۷/۱ | ۲۱/۵ | ۱۴۳/۰ | ۶۴۶/۸ | ۱۳۹۷ |
| .. | ۲۰/۸ | ۲۹۲/۳ | ۵۶/۱ | ۹/۱ | ۲۳/۰ | ۱۵۹/۲ | ۶۷۱/۴ | ۱۳۹۸ |
| ... | ۲۱/۰ | ۲۹۱/۰ | ۵۲/۴ | ۸/۱ | ۲۳/۲ | ۱۶۷/۶ | ۶۵۲/۴ | پاییز ۹۷ |
| ... | ۲۰/۹ | ۲۱۷/۹ | ۴۹/۲ | ۱۳/۹ | ۳۷/۰ | ۲۸۰/۸ | ۷۲۱/۲ | زمستان ۹۷ |
| ... | ۱۹/۴ | ۳۰۰/۱ | ۵۶/۰ | ۶/۴ | ۱۷/۵ | ۱۱۶/۴ | ۶۵۱/۸ | بهار ۹۸ |
| ... | ۱۹/۳ | ۳۷۰/۰ | ۶۰/۲ | ۲/۶ | ۱۲/۴ | ۴۲/۸ | ۶۰۰/۵ | تابستان ۹۸ |
| ... | ۲۱/۳ | ۲۷۷/۱ | ۵۷/۴ | ۱۰/۸ | ۲۵/۵ | ۱۸۳/۵ | ۶۷۹/۸ | پاییز ۹۸ |
| ... | ۲۳/۲ | ۲۲۲/۶ | ۵۰/۹ | ۱۶/۶ | ۳۶/۴ | ۲۹۴/۲ | ۷۵۳/۵ | زمستان ۹۸ |
| ... | ۱۹/۷ | ۳۲۷/۴ | ۶۴/۴ | ۷/۸ | ۱۶/۲ | ۱۳۵/۲ | ۶۶۸/۹ | بهار ۹۹ |
| ... | ۲۳/۱ | ۳۸۷/۰ | ۶۶/۴ | ۳/۱ | ۱۱/۵ | ۴۸/۴ | ۶۴۵/۴ | تابستان ۹۹ |
| ... | ۲۲/۵ | ۳۰۲/۷ | ۶۵/۱ | ۱۱/۵ | ۲۲/۳ | ۱۹۵/۲ | ۷۲۸/۰ | پاییز ۹۹ |

ماخذ- وزارت نفت.

(درصد)

۴-۵- تغییرات مقدار تولید، مصرف داخلی و صادرات گاز طبیعی نسبت به دوره مشابه سال قبل

| صادرات | مصرف داخلی | | | | | | تولید گاز سبک | دوره |
|--------|------------|----------------|----------|---------|---------------|-------|---------------|------------|
| | حمل و نقل | صنعت و نیروگاه | پتروشیمی | کشاورزی | تجاری و عمومی | خانگی | | |
| ۴۶/۱ | -۰/۷ | ۱۲/۱ | ۴/۱ | ۱۲/۹ | -۱/۸ | -۵/۲ | ۸/۱ | ۱۳۹۶ |
| ... | -۱/۲ | ۲/۴ | ۴/۳ | ۱۵/۹ | ۵/۰ | ۸/۸ | ۵/۸ | ۱۳۹۷ |
| ... | -۰/۰ | -۳/۴ | ۱۱/۳ | ۲۶/۸ | ۷/۰ | ۱۱/۳ | ۳/۸ | ۱۳۹۸ |
| ... | -۰/۰ | ۴/۰ | ۸/۷ | ۹/۵ | ۳/۶ | ۱۱/۷ | ۴/۰ | پاییز ۹۷ |
| ... | -۱/۹ | -۱۴/۱ | -۲/۲ | ۲۳/۰ | ۱۲/۱ | ۱۴/۷ | -۰/۷ | زمستان ۹۷ |
| ... | -۵/۸ | -۵/۴ | ۲۱/۰ | ۳۰/۶ | ۱۸/۲ | ۲۶/۹ | ۸/۰ | بهار ۹۸ |
| ... | -۷/۲ | -۲/۷ | ۱۱/۹ | ۳۶/۸ | ۶/۹ | ۱۰/۹ | -۱/۶ | تابستان ۹۸ |
| ... | ۱/۴ | -۴/۸ | ۹/۵ | ۳۳/۳ | ۹/۹ | ۹/۷ | ۴/۲ | پاییز ۹۸ |
| ... | ۱۱/۰ | ۲/۲ | ۳/۵ | ۱۹/۴ | -۱/۶ | ۴/۸ | ۴/۵ | زمستان ۹۸ |
| ... | ۱/۵ | ۹/۱ | ۱۵/۰ | ۲۱/۹ | -۷/۴ | ۱۶/۱ | ۲/۶ | بهار ۹۹ |
| ... | ۱۹/۷ | ۴/۶ | ۱۰/۳ | ۱۹/۲ | -۷/۳ | ۱۳/۱ | ۷/۵ | تابستان ۹۹ |
| ... | ۵/۶ | ۹/۲ | ۱۳/۴ | ۶/۵ | -۱۲/۵ | ۶/۴ | ۷/۱ | پاییز ۹۹ |

ماخذ- وزارت نفت.

۵-۵- تعداد انشعاب و مقدار فروش آب شرب به تفکیک نوع مصرف و مناطق جغرافیایی

| فروش آب شرب (میلیون مترمکعب) | | | | | | انشعاب آب شرب (هزار فقره) | | دوره |
|------------------------------|-------|-----------|-------|-----------|-------|---------------------------|-------|-------------|
| روستایی | | شهری | | کل | | روستایی | شهری | |
| غیر خانگی | خانگی | غیر خانگی | خانگی | غیر خانگی | خانگی | | | |
| ۲۵۸ | ۷۴۴ | ۱۰۳۳ | ۳۵۰۷ | ۱۲۵۱ | ۴۲۵۱ | ۵۴۹۰ | ۱۶۲۰۷ | ۱۳۹۶ |
| ۱۲۴ | ۸۸۱ | ۱۱۰۱ | ۳۴۸۶ | ۱۲۲۵ | ۴۳۶۷ | ۵۷۳۹ | ۱۶۶۸۴ | ۱۳۹۷ |
| ۱۵ | ۲۷۶ | ۲۹۰ | ۸۲۵ | ۳۰۵ | ۱۱۰۱ | ۵۸۸۸ | ۱۷۰۷۳ | ۱۳۹۸ |
| ۲۰ | ۲۰۶ | ۲۰۸ | ۸۲۷ | ۲۲۸ | ۱۰۳۳ | ۵۶۷۵ | ۱۶۵۱۶ | پاییز ۹۷ |
| ۱۵ | ۲۵۰ | ۳۰۱ | ۷۶۶ | ۳۱۶ | ۱۰۱۶ | ۵۷۳۹ | ۱۶۶۸۴ | زمستان ۹۷ |
| ۵۸ | ۱۸۰ | ۲۶۳ | ۸۷۹ | ۳۲۱ | ۱۰۵۹ | ۵۷۸۴ | ۱۶۷۶۹ | بهار ۹۸* |
| ۳۷ | ۲۶۵ | ۳۴۰ | ۱۱۷۳ | ۳۷۷ | ۱۴۳۸ | ۵۸۱۶ | ۱۶۸۶۵ | تابستان ۹۸* |
| ۱۱ | ۲۳۰ | ۲۴۱ | ۶۷۱ | ۲۵۲ | ۹۰۱ | ۵۸۳۸ | ۱۶۹۷۰ | پاییز ۹۸* |
| ۱۵ | ۲۷۶ | ۲۹۰ | ۸۲۵ | ۳۰۵ | ۱۱۰۱ | ۵۸۸۸ | ۱۷۰۷۳ | زمستان ۹۸* |
| ۳۵ | ۲۱۵ | ۳۱۹ | ۹۵۶ | ۳۵۴ | ۱۱۷۱ | ۵۸۷۵ | ۱۷۱۲۹ | بهار ۹۹* |
| ۹۲ | ۳۹۳ | ۴۹۰ | ۲۰۳۸ | ۵۸۲ | ۲۴۳۱ | ۵۹۵۰ | ۱۷۲۴۶ | تابستان ۹۹* |
| ۹۶ | ۵۸۱ | ۶۲۹ | ۳۰۲۷ | ۷۲۵ | ۳۶۰۱ | ۵۹۵۶ | ۱۷۳۴۳ | پاییز ۹۹* |

ماخذ- وزارت نیرو، شرکت مهندسی آب و فاضلاب کشور.

۵-۶- تغییرات تعداد انشعاب و مقدار فروش آب شرب به تفکیک نوع مصرف و مناطق جغرافیایی نسبت به دوره قبل (درصد)

| فروش آب | | | | | | انشعاب آب شرب | | دوره |
|-----------|-------|-----------|-------|-----------|-------|---------------|------|------------|
| روستایی | | شهری | | کل | | روستایی | شهری | |
| غیر خانگی | خانگی | غیر خانگی | خانگی | غیر خانگی | خانگی | | | |
| ۱۸۳/۵ | -۱۳/۳ | -۱/۹ | ۱/۷ | ۶/۸ | -۱/۳ | ۱/۸ | ۲/۴ | ۱۳۹۶ |
| -۵۱/۹ | ۱۸/۴ | ۶/۶ | -۰/۶ | -۲/۱ | ۲/۷ | ۴/۵ | ۲/۹ | ۱۳۹۷ |
| -۸۷/۹ | -۶۸/۷ | -۷۳/۷ | -۷۶/۳ | -۷۵/۱ | -۷۴/۸ | ۲/۶ | ۲/۳ | ۱۳۹۸ |
| -۳۷/۵ | -۱۵/۹ | -۳۷/۳ | -۱۹/۶ | -۳۷/۴ | -۱۸/۹ | ۰/۷ | ۰/۸ | پاییز ۹۷ |
| -۲۵/۰ | ۲۱/۴ | ۴۴/۷ | -۷/۴ | ۳۸/۶ | -۱/۶ | ۱/۱ | ۱/۰ | زمستان ۹۷ |
| ۲۸۶/۷ | -۲۸/۰ | -۱۲/۶ | ۱۴/۸ | ۱/۶ | ۴/۲ | ۰/۸ | ۰/۵ | بهار ۹۸ |
| -۳۶/۲ | ۴۷/۲ | ۲۹/۳ | ۳۳/۴ | ۱۷/۴ | ۳۵/۸ | ۰/۶ | ۰/۶ | تابستان ۹۸ |
| -۷۰/۳ | -۱۳/۲ | -۲۹/۱ | -۴۲/۸ | -۳۳/۲ | -۳۷/۳ | ۰/۴ | ۰/۶ | پاییز ۹۸ |
| ۳۶/۴ | ۲۰/۰ | ۲۰/۳ | ۲۳/۰ | ۲۱/۰ | ۲۲/۲ | ۰/۹ | ۰/۶ | زمستان ۹۸ |
| ۱۳۳/۳ | -۲۲/۱ | ۱۰/۰ | ۱۵/۹ | ۱۶/۱ | ۶/۴ | -۰/۲ | ۰/۳ | بهار ۹۹ |
| ۱۶۲/۹ | ۸۲/۸ | ۵۳/۶ | ۱۱۳/۲ | ۶۴/۴ | ۱۰۷/۶ | ۱/۳ | ۰/۷ | تابستان ۹۹ |
| ۴/۳ | ۴۷/۸ | ۲۸/۴ | ۴۸/۵ | ۲۴/۶ | ۴۸/۴ | ۰/۳ | ۰/۶ | پاییز ۹۹ |

ماخذ- وزارت نیرو، شرکت مهندسی آب و فاضلاب کشور.

۷-۵- مقدار تولید برق در نیروگاه‌های کشور به تفکیک نوع نیروگاه (میلیون کیلو وات ساعت)

| دوره | جمع | تولید برق بر حسب نوع مؤسسه | | تولید برق بر حسب نیروگاه | | |
|-------------|--------|----------------------------|-------------|--------------------------|--------------------|-------------------------|
| | | وزارت نیرو | سایر موسسات | بخاری | گازی و چرخه ترکیبی | آبی، دیزلی، بادی و اتمی |
| ۱۳۹۶ | ۳۱۲۴۷۹ | ۱۳۷۰۷۳ | ۱۷۵۴۰۶ | ۹۲۹۸۱ | ۱۹۵۳۶۸ | ۲۴۱۳۰ |
| ۱۳۹۷ | ۳۱۰۹۹۱ | ۱۳۰۸۸۸ | ۱۸۰۱۰۳ | ۸۶۳۱۲ | ۲۰۰۴۴۷ | ۲۴۹۳۲ |
| ۱۳۹۸ | ۳۲۸۱۷۹ | ۱۴۴۵۳۶ | ۱۸۳۶۴۳ | ۸۵۷۶۳ | ۲۰۳۸۲۱ | ۳۸۵۸۶ |
| پاییز ۹۷ | ۷۱۱۷۶ | ۳۱۷۴۲ | ۳۹۴۳۴ | ۱۹۵۴۴ | ۴۷۳۳۵ | ۴۲۹۷ |
| زمستان ۹۷ | ۶۱۶۲۰ | ۲۶۱۲۶ | ۳۵۴۹۴ | ۱۸۸۰۰ | ۳۳۰۶۴ | ۹۷۵۶ |
| بهار ۹۸ | ۷۸۲۳۹ | ۳۴۹۶۳ | ۴۳۲۷۶ | ۲۰۴۰۳ | ۴۳۶۸۲ | ۱۴۱۵۵ |
| تابستان ۹۸ | ۱۰۶۰۸۱ | ۴۸۲۵۲ | ۵۷۸۲۹ | ۲۶۷۲۳ | ۶۶۷۴۳ | ۱۲۶۰۶ |
| پاییز ۹۸ | ۷۲۹۷۶ | ۳۰۶۶۲ | ۴۲۴۱۳ | ۲۰۱۴۵ | ۴۷۲۳۸ | ۵۵۹۳ |
| زمستان ۹۸* | ۷۰۸۸۳ | ۳۰۶۵۹ | ۴۰۱۲۵ | ۱۸۴۹۲ | ۴۶۱۵۸ | ۶۲۳۲ |
| بهار ۹۹ | ۸۰۲۹۰ | ۳۵۴۴۹ | ۴۶۵۸۰ | ۲۰۲۴۵ | ۵۳۴۳۰ | ۸۳۵۴ |
| تابستان ۹۹* | ۱۰۹۹۱۸ | ۴۵۵۹۲ | ۶۴۳۲۶ | ۲۶۰۰۵ | ۷۴۵۰۱ | ۹۴۱۲ |
| پاییز ۹۹* | ۷۶۱۰۶ | ۲۹۶۷۳ | ۴۶۴۳۴ | ۱۹۳۹۵ | ۵۱۱۱۳ | ۵۶۹۹ |

ماخذ- وزارت نیرو، شرکت مادر تخصصی توانیر.

۸-۵- تغییرات مقدار تولید برق در نیروگاه‌های کشور به تفکیک نوع نیروگاه نسبت به دوره مشابه سال قبل (درصد)

| دوره | جمع | تولید برق بر حسب نوع مؤسسه | | تولید برق بر حسب نیروگاه | | |
|------------|------|----------------------------|-------------|--------------------------|--------------------|-------------------------|
| | | وزارت نیرو | سایر موسسات | بخاری | گازی و چرخه ترکیبی | آبی، دیزلی، بادی و اتمی |
| ۱۳۹۶ | ۸/۱ | ۶/۸ | ۹/۰ | ۹/۳ | ۸/۲ | ۲/۸ |
| ۱۳۹۷ | -۰/۵ | -۴/۵ | ۲/۷ | -۷/۲ | ۲/۶ | ۳/۳ |
| ۱۳۹۸ | ۵/۵ | ۱۰/۴ | ۲/۰ | -۰/۶ | ۱/۷ | ۵۴/۸ |
| پاییز ۹۷ | ۵/۱ | ۸/۹ | ۲/۳ | -۸/۵ | ۱۴/۲ | ۲/۲ |
| زمستان ۹۷ | -۸/۷ | -۱۰/۱ | -۷/۶ | -۱۲/۲ | -۲۱/۰ | ۱۳۱/۳ |
| بهار ۹۸ | ۱/۳ | ۱۹/۹ | -۹/۹ | -۰/۷ | -۱۷/۴ | ۲۷۵/۸ |
| تابستان ۹۸ | ۵/۰ | ۱۰/۰ | ۱/۲ | -۲/۶ | -۰/۶ | ۹۶/۶ |
| پاییز ۹۸ | ۲/۵ | -۳/۴ | ۷/۶ | ۳/۱ | -۰/۲ | ۱۱/۹ |
| زمستان ۹۸ | ۱۵/۰ | ۱۷/۴ | ۱۳/۰ | -۱/۶ | ۳۹/۶ | -۳۶/۲ |
| بهار ۹۹ | ۲/۶ | ۱/۴ | ۷/۶ | -۰/۸ | ۲۲/۳ | -۴۱/۰ |
| تابستان ۹۹ | ۳/۶ | -۵/۵ | ۱۱/۲ | -۲/۷ | ۱۱/۶ | -۲۵/۳ |
| پاییز ۹۹ | ۴/۳ | -۳/۲ | ۹/۵ | -۴/۲ | ۸/۲ | ۱/۹ |

ماخذ- وزارت نیرو، شرکت مادر تخصصی توانیر.

۹-۵- مقدار فروش داخلی، صادرات و واردات برق

(میلیون کیلو وات ساعت)

| واردات | صادرات | فروش داخلی برق | | | | | | دوره | |
|--------|--------|----------------|---------------|-------|---------|-------|-------|--------|-------------|
| | | سایر مصارف | روشنایی معابر | صنعتی | کشاورزی | عمومی | خانگی | | کل |
| ۳۹۱۲ | ۷۸۷۱ | ۱۸۸۷۱ | ۴۶۱۲ | ۸۳۷۸۱ | ۳۹۴۳۷ | ۲۴۳۴۰ | ۸۴۶۸۲ | ۲۵۵۷۲۳ | ۱۳۹۶ |
| ۲۶۷۲ | ۶۳۲۴ | ۱۸۳۸۲ | ۴۷۴۷ | ۸۷۴۱۱ | ۳۹۳۲۰ | ۲۳۸۴۰ | ۸۷۶۶۶ | ۲۶۱۳۶۶ | ۱۳۹۷ |
| ۱۳۲۹ | ۸۰۳۱ | ۲۰۰۴۵ | ۴۸۹۴ | ۹۴۴۷۰ | ۳۸۵۷۴ | ۲۴۷۱۳ | ۸۹۲۰۵ | ۲۷۱۹۰۱ | ۱۳۹۸ |
| ۸۰۲ | ۱۴۱۶ | ۴۸۹۰ | ۱۲۰۵ | ۲۴۷۷۷ | ۹۶۸۷ | ۵۲۵۸ | ۲۳۵۲۸ | ۶۹۳۴۵ | پاییز ۹۷ |
| ۲۰۸ | ۱۸۷۸ | ۳۳۵۶ | ۱۴۷۲ | ۲۰۵۸۱ | ۷۴۳۹ | ۴۸۲۹ | ۱۷۰۴۴ | ۵۴۷۲۱ | زمستان ۹۷ |
| ۴۴۵ | ۱۷۷۸ | ۴۶۴۷ | ۱۰۲۱ | ۲۲۵۶۵ | ۸۶۸۶ | ۵۷۷۴ | ۱۹۳۸۰ | ۶۲۰۷۳ | بهار ۹۸* |
| ۳۴۱ | ۲۸۶۶ | ۵۸۵۵ | ۱۱۱۵ | ۲۴۳۰۰ | ۱۳۳۱۲ | ۷۲۳۴ | ۲۹۴۴۹ | ۸۱۲۶۵ | تابستان ۹۸* |
| ۲۱۲ | ۱۴۷۹ | ۵۲۱۰ | ۱۴۷۴ | ۲۵۱۵۷ | ۹۲۰۰ | ۶۴۱۸ | ۲۲۹۶۷ | ۷۰۴۲۶ | پاییز ۹۸* |
| ۳۳۱ | ۱۹۰۸ | ۴۳۳۳ | ۱۲۸۴ | ۲۲۴۴۸ | ۷۳۷۶ | ۵۲۸۷ | ۱۷۴۰۹ | ۵۸۱۳۷ | زمستان ۹۸* |
| ۴۸۰ | ۱۹۲۲ | ۴۱۶۹ | ۱۱۴۱ | ۲۳۶۴۷ | ۹۲۲۳ | ۵۳۴۸ | ۱۹۸۱۷ | ۶۳۳۴۵ | بهار ۹۹* |
| ۱۰۸۸ | ۳۰۴۴ | ۵۸۹۳ | ۱۱۷۷ | ۲۴۹۹۲ | ۱۲۷۰۴ | ۶۹۸۴ | ۳۲۱۵۷ | ۸۳۹۰۷ | تابستان ۹۹* |
| ۴۲۳ | ۱۷۶۸ | ۶۰۳۳ | ۱۲۳۱ | ۲۶۶۹۹ | ۹۴۸۴ | ۶۳۱۳ | ۲۳۹۷۲ | ۷۳۷۲۲ | پاییز ۹۹* |

ماخذ- وزارت نیرو، شرکت مادر تخصصی توانیر.

۱۰-۵- تغییرات مقدار فروش داخلی، صادرات و واردات برق نسبت به دوره مشابه سال قبل

(درصد)

| واردات | صادرات | فروش داخلی برق | | | | | | دوره | |
|--------|--------|----------------|---------------|-------|---------|-------|-------|------|------------|
| | | سایر مصارف | روشنایی معابر | صنعتی | کشاورزی | عمومی | خانگی | | کل |
| -۷/۳ | ۱۷/۷ | ۷/۱ | -۱/۹ | ۸/۰ | ۸/۹ | ۶/۲ | ۸/۰ | ۷/۷ | ۱۳۹۶ |
| -۳۱/۷ | -۱۹/۷ | -۲/۶ | ۲/۹ | ۴/۳ | -۰/۳ | -۲/۱ | ۳/۵ | ۲/۲ | ۱۳۹۷ |
| -۵۰/۳ | ۲۷/۰ | ۹/۰ | ۳/۱ | ۸/۱ | -۱/۹ | ۳/۷ | ۱/۸ | ۴/۰ | ۱۳۹۸ |
| ۱۴/۱ | ۹/۹ | ۳/۱ | ۵/۵ | ۱۸/۹ | -۱/۵ | -۷/۰ | ۴/۹ | ۷/۳ | پاییز ۹۷ |
| -۷۶/۴ | ۲۷/۲ | -۲۰/۱ | ۱۷/۷ | -۶/۷ | -۶/۹ | -۱۰/۳ | ۴/۸ | -۴/۲ | زمستان ۹۷ |
| -۵۴/۲ | -۱۴/۵ | ۴/۶ | ۳/۰ | ۶/۲ | -۹/۸ | -۱۱/۵ | ۵/۷ | ۱/۵ | بهار ۹۸ |
| -۵۰/۷ | ۲۰/۴ | ۲/۸ | ۳/۳ | ۱۶/۸ | ۵/۹ | ۰/۱ | ۲/۴ | ۶/۸ | تابستان ۹۸ |
| -۷۳/۶ | ۴/۴ | ۶/۵ | ۲۲/۳ | ۱/۵ | -۵/۰ | ۲۲/۱ | -۲/۴ | ۱/۶ | پاییز ۹۸ |
| ۵۹/۱ | ۱/۶ | ۲۹/۱ | -۱۲/۸ | ۹/۱ | -۰/۸ | ۹/۵ | ۲/۱ | ۶/۲ | زمستان ۹۸ |
| ۷/۹ | ۸/۱ | -۱۰/۳ | ۱۱/۸ | ۴/۸ | ۶/۲ | -۷/۴ | ۲/۳ | ۲/۰ | بهار ۹۹ |
| ۲۱۹/۱ | ۶/۲ | ۰/۶ | ۵/۶ | ۲/۸ | -۴/۶ | -۳/۵ | ۹/۲ | ۳/۳ | تابستان ۹۹ |
| ۹۹/۵ | ۱۹/۵ | ۱۵/۸ | -۱۶/۵ | ۶/۱ | ۳/۱ | -۱/۶ | ۴/۴ | ۴/۷ | پاییز ۹۹ |

ماخذ- وزارت نیرو، شرکت مادر تخصصی توانیر.

نمودار ۲-۵- مقدار تولید و مصرف داخلی گاز طبیعی

میلیون متر مکعب در روز

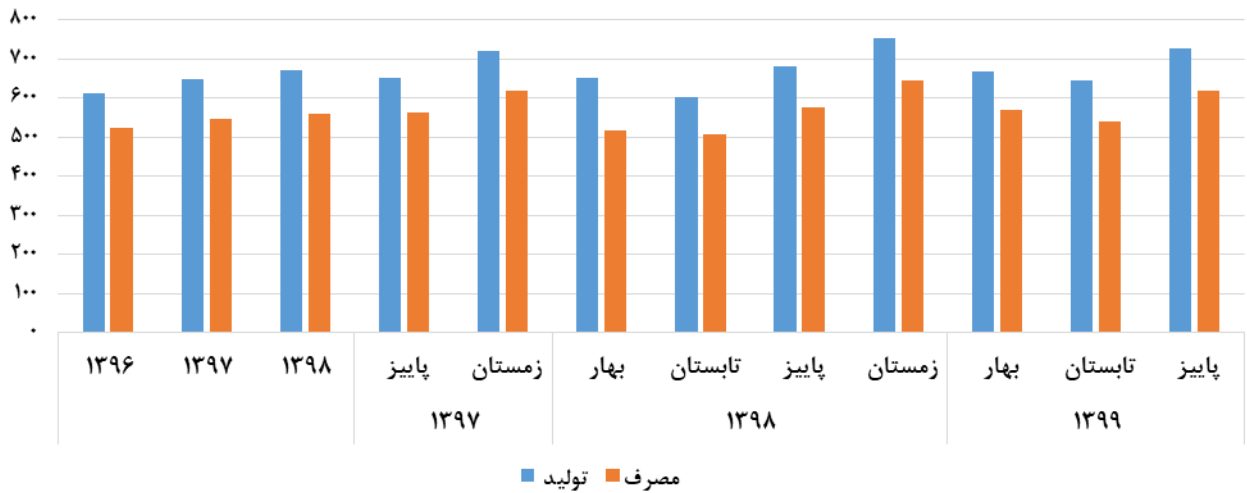

مبنا: جدول ۳-۵

نمودار ۳-۵- توزیع فروش داخلی برق در بخش‌های مختلف: پاییز ۱۳۹۹

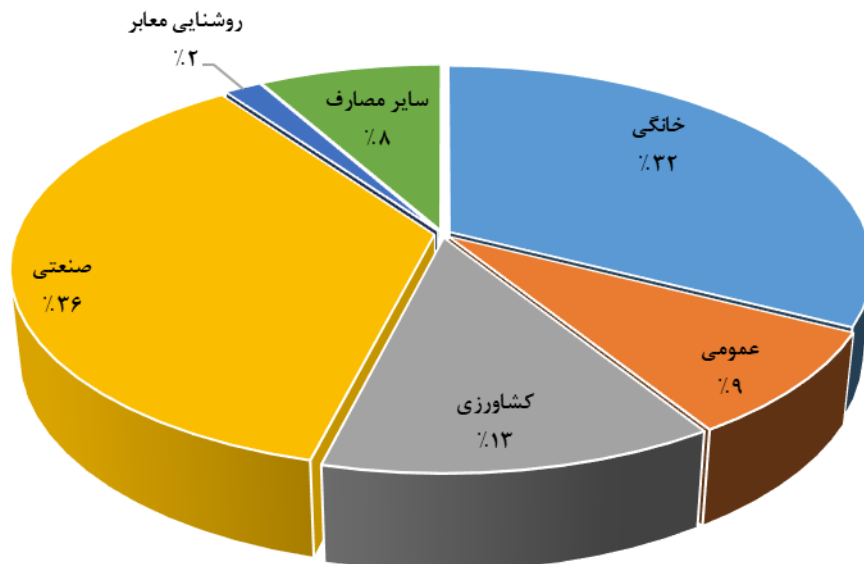

مبنا: جدول ۹-۵

ع

ساختمان و مسکن

تعاریف و مفاهیم

ساختمان: فضایی محصور، ثابت و مستقل است که تمام یا قسمتی از آن مسقف بوده و برای سکونت و یا فعالیت اقتصادی ساخته شده است، به شرط آن که مساحت زیربنای قسمت مسقف آن حداقل ۴ مترمربع باشد.

پروانه ساختمانی: جواز ساخت ساختمان است که از طرف شهرداری‌ها یا سایر مراجع ذیصلاح صادر می‌شود.

پروانه احداث بنا: پروانه ساختمانی است که جهت ساخت و ایجاد بنای جدید صادر می‌شود.

پروانه افزایش بنا: پروانه ساختمانی است که جهت افزایش سطح یا حجم بنای موجود صادر می‌شود.

واحد مسکونی: مکانی است که در زمان سرشماری یک یا چند خانوار در آن سکونت دارد. منظور از مکان، فضا یا محوطه‌ای محصور است که

یک یا چند ورودی به معبر عام (کوچه، خیابان، بازار، میدان و...) یا به معبر اختصاصی (راهروی مشترک، راهپله مشترک و...) دارد.

اقلام (نهاده‌های) ساختمانی: شامل کلیه مصالح ساختمانی و نیروی انسانی بکار رفته در فعالیت‌های ساختمانی تیپ غالب ساختمان‌های

مسکونی است.

قیمت اقلام (نهاده‌های) ساختمانی: منظور قیمت به تعادل رسیده فروش است و معادل مبلغی است که کارگاه یا تولیدکننده مصالح

ساختمانی در آخرین معامله انجام شده در طول زمان آماری در مقابل فروش واحد معینی از اقلام دریافت کرده است.

گزیده اطلاعات

- ❖ در فصل پاییز ۱۳۹۹ تعداد پروانه‌های ساختمانی صادر شده توسط شهرداری‌های کشور برابر ۴۱۷۶۵ فقره بوده است که نسبت به فصل مشابه سال قبل ۲۰/۶ درصد افزایش داشته است. از این تعداد پروانه حدود ۹۲ درصد مربوط به احداث ساختمان و ۸ درصد مربوط به افزایش بنا بوده است.
- ❖ در فصل پاییز ۱۳۹۹ شاخص قیمت نهاده‌های ساختمان‌های مسکونی شهر تهران بر مبنای سال پایه ۱۳۹۰ به رقم ۸۵۰/۱ رسیده است که نسبت به شاخص ۱۲ ماهه منتهی به آذر ۱۳۹۹ (نرخ تورم) ۵۹/۶ درصد رشد داشته است.
- ❖ در فصل بهار ۱۳۹۹ سرمایه‌گذاری بخش خصوصی در ساختمان‌های جدید در مناطق شهری ۶۵۰/۸ هزار میلیارد ریال بوده است، از این میزان سرمایه‌گذاری ۲۸/۳ درصد به ساختمان‌های شروع شده، ۵۱/۱ درصد به ساختمان‌های نیمه‌تمام و ۲۰/۶ درصد به ساختمان‌های تکمیل شده اختصاص یافته است.

۱-۶- تعداد پروانه‌های ساختمانی صادرشده در نقاط شهری کشور برحسب نوع پروانه و بخش متقاضی (فقره)

| پروانه افزایش بنا | | | | پروانه احداث ساختمان | | | | کل | دوره |
|-------------------|--------|-------|-------|----------------------|--------|--------|--------|--------|------------|
| دولتی | تعاونی | خصوصی | جمع | دولتی | تعاونی | خصوصی | جمع | | |
| ۶۸ | ۲۹ | ۹۷۳۲ | ۹۸۲۹ | ۹۴۷ | ۳۳۲ | ۱۲۰۸۰۲ | ۱۲۲۰۸۱ | ۱۳۱۹۱۰ | ۱۳۹۶ |
| ۷۳ | ۱۵ | ۹۸۹۳ | ۹۹۸۱ | ۹۱۸ | ۵۸۸ | ۱۴۰۵۳۳ | ۱۴۲۰۳۹ | ۱۵۲۰۲۰ | ۱۳۹۷ |
| ۶۳ | ۱۸ | ۱۰۸۱۸ | ۱۰۸۹۹ | ۶۷۴ | ۴۹۷ | ۱۴۵۸۳۷ | ۱۴۷۰۰۸ | ۱۵۷۹۰۷ | ۱۳۹۸ |
| ۱۸ | ۱ | ۲۲۹۹ | ۲۳۱۸ | ۱۷۰ | ۹۹ | ۲۷۳۶۲ | ۲۷۶۳۱ | ۲۹۹۴۹ | پاییز ۹۷ |
| ۲۱ | ۵ | ۳۱۷۶ | ۳۲۰۲ | ۲۲۴ | ۱۵۹ | ۴۶۲۹۰ | ۴۶۶۷۳ | ۴۹۸۷۵ | زمستان ۹۷ |
| ۷ | ۷ | ۲۵۶۱ | ۲۵۷۵ | ۱۴۹ | ۱۱۵ | ۳۶۲۷۳ | ۳۶۵۳۷ | ۳۹۱۱۲ | بهار ۹۸ |
| ۱۲ | ۳ | ۲۹۰۱ | ۲۹۱۶ | ۱۶۷ | ۹۰ | ۳۸۱۳۶ | ۳۸۳۹۳ | ۴۱۳۰۹ | تابستان ۹۸ |
| ۱۳ | ۴ | ۲۳۵۸ | ۲۳۷۵ | ۱۳۳ | ۹۸ | ۳۲۰۲۴ | ۳۲۲۵۵ | ۳۴۶۳۰ | پاییز ۹۸ |
| ۳۱ | ۴ | ۲۹۹۸ | ۳۰۳۳ | ۲۳۳ | ۱۹۶ | ۴۲۹۴۴ | ۴۳۳۷۳ | ۴۶۴۰۶ | زمستان ۹۸ |
| ۷ | ۳ | ۲۵۰۱ | ۲۵۱۱ | ۲۳۱ | ۷۸ | ۳۸۰۵۱ | ۳۸۳۶۰ | ۴۰۸۷۱ | بهار ۹۹ |
| ۸ | ۵ | ۳۵۶۶ | ۳۵۷۹ | ۳۸۲ | ۱۹۳ | ۴۸۹۱۷ | ۴۹۴۹۲ | ۵۳۰۷۱ | تابستان ۹۹ |
| ۲۵ | ۱۴ | ۳۱۹۴ | ۳۲۳۳ | ۲۶۶ | ۱۷۷ | ۳۸۰۸۹ | ۳۸۵۳۲ | ۴۱۷۶۵ | پاییز ۹۹* |

ماخذ- مرکز آمار ایران، دفتر صنعت، معدن و زیربنایی.

۲-۶- تغییرات تعداد پروانه‌های ساختمانی صادرشده در نقاط شهری کشور نسبت به دوره مشابه سال قبل (درصد)

| پروانه افزایش بنا | | | | پروانه احداث ساختمان | | | | کل | دوره |
|-------------------|--------|-------|------|----------------------|--------|-------|------|------|------------|
| دولتی | تعاونی | خصوصی | جمع | دولتی | تعاونی | خصوصی | جمع | | |
| ۲۸/۳ | -۶/۵ | -۸/۳ | -۸/۱ | -۰/۹ | -۶۵/۶ | ۳/۷ | ۳/۱ | ۲/۲ | ۱۳۹۶ |
| ۷/۴ | -۴۸/۳ | ۱/۷ | ۱/۵ | -۳/۱ | ۷۷/۱ | ۱۶/۳ | ۱۶/۳ | ۱۵/۲ | ۱۳۹۷ |
| -۱۳/۷ | ۲۰/۰ | ۹/۴ | ۹/۲ | -۲۶/۶ | -۱۵/۵ | ۳/۸ | ۳/۵ | ۳/۹ | ۱۳۹۸ |
| -۵/۳ | -۸۷/۵ | ۱۲/۹ | ۱۲/۳ | -۸/۶ | ۲۲/۲ | ۱۶/۳ | ۱۶/۱ | ۱۵/۸ | پاییز ۹۷ |
| ۵/۰ | -۳۷/۵ | ۹/۵ | ۹/۴ | -۰/۴ | ۹۶/۳ | ۲۲/۰ | ۲۲/۰ | ۲۱/۱ | زمستان ۹۷ |
| -۶۵/۰ | ۱۳۳/۳ | ۳۰/۱ | ۲۹/۳ | -۵۳/۶ | ۱۹/۸ | ۷/۱ | ۶/۶ | ۷/۸ | بهار ۹۸ |
| -۱۴/۳ | -۵۰/۰ | ۱۸/۵ | ۱۸/۱ | -۱۷/۷ | -۶۱/۵ | ۱۵/۵ | ۱۴/۸ | ۱۵/۰ | تابستان ۹۸ |
| -۲۷/۸ | ۳۰۰/۰ | ۲/۶ | ۲/۵ | -۲۱/۸ | -۱/۰ | ۱۷/۰ | ۱۶/۷ | ۱۵/۶ | پاییز ۹۸ |
| ۴۷/۶ | -۲۰/۰ | -۵/۶ | -۵/۳ | ۴/۰ | ۲۳/۳ | -۷/۲ | -۷/۱ | -۷/۰ | زمستان ۹۸ |
| ۰/۰ | -۵۷/۱ | -۲/۳ | -۲/۵ | ۵۵/۰ | -۳۲/۲ | ۴/۹ | ۵/۰ | ۴/۵ | بهار ۹۹ |
| -۳۳/۳ | ۶۶/۷ | ۲۲/۹ | ۲۲/۷ | ۱۲۸/۷ | ۱۱۴/۴ | ۲۸/۳ | ۲۸/۹ | ۲۸/۵ | تابستان ۹۹ |
| ۹۲/۳ | ۲۵۰/۰ | ۳۵/۵ | ۳۶/۱ | ۱۰۰/۰ | ۸۰/۶ | ۱۸/۹ | ۱۹/۵ | ۲۰/۶ | پاییز ۹۹ |

ماخذ- مرکز آمار ایران، دفتر صنعت، معدن و زیربنایی.

۳-۶- مساحت زیربنای تعیین شده در پروانه‌های ساختمانی بر حسب نوع پروانه و بخش متقاضی (هزار مترمربع)

| پروانه افزایش بنا | | | | پروانه احداث ساختمان | | | | کل | دوره |
|-------------------|--------|-------|------|----------------------|--------|-------|-------|-------|------------|
| دولتی | تعاونی | خصوصی | جمع | دولتی | تعاونی | خصوصی | جمع | | |
| ۹۲ | ۲۲ | ۳۰۶۷ | ۳۱۸۲ | ۲۲۸۳ | ۶۰۲ | ۵۶۸۶۱ | ۵۹۷۴۶ | ۶۲۹۲۷ | ۱۳۹۶ |
| ۴۸ | ۵ | ۲۲۹۱ | ۳۰۴۵ | ۲۲۶۹ | ۳۲۳ | ۶۹۴۱۹ | ۷۲۰۱۱ | ۷۵۰۵۶ | ۱۳۹۷ |
| ۳۲۶ | ۱۲ | ۲۹۴۲ | ۳۲۸۱ | ۱۷۷۴ | ۶۴۵ | ۶۸۱۷۳ | ۷۰۵۹۳ | ۷۳۸۷۴ | ۱۳۹۸ |
| ۱۰ | ۰ | ۶۸۱ | ۶۹۲ | ۴۳۱ | ۵۰ | ۱۴۶۸۹ | ۱۵۱۷۱ | ۱۵۸۶۲ | پاییز ۹۷ |
| ۱۲ | ۲ | ۹۶۷ | ۹۸۲ | ۵۰۵ | ۶۷ | ۲۱۱۷۱ | ۲۱۷۴۳ | ۲۲۷۲۵ | زمستان ۹۷ |
| ۱۰ | ۲ | ۶۲۳ | ۶۴۶ | ۵۵۸ | ۷۵ | ۱۶۹۰۷ | ۱۷۵۴۰ | ۱۸۱۸۵ | بهار ۹۸ |
| ۲۱۸ | ۳ | ۸۶۱ | ۱۰۸۲ | ۳۳۵ | ۸۲ | ۱۷۳۵۶ | ۱۷۷۷۳ | ۱۸۸۵۶ | تابستان ۹۸ |
| ۱۹ | ۶ | ۵۱۱ | ۵۳۷ | ۳۸۷ | ۱۸۱ | ۱۵۱۴۸ | ۱۵۷۱۶ | ۱۶۲۵۳ | پاییز ۹۸ |
| ۷۸ | ۱ | ۹۳۷ | ۱۰۱۶ | ۵۰۷ | ۳۰۹ | ۲۱۹۹۱ | ۲۲۸۰۷ | ۲۳۸۲۳ | زمستان ۹۸ |
| ۲ | ۰ | ۷۳۶ | ۷۳۸ | ۴۳۱ | ۲۸۰ | ۱۸۶۶۶ | ۱۹۳۷۷ | ۲۰۱۱۵ | بهار ۹۹ |
| ۵۸ | ۱ | ۹۱۵ | ۹۷۴ | ۹۳۰ | ۱۷۸ | ۲۴۸۴۴ | ۲۵۹۵۲ | ۲۶۹۲۶ | تابستان ۹۹ |
| ۲۳ | ۴ | ۹۰۱ | ۹۲۸ | ۶۹۹ | ۳۶۵ | ۲۱۱۷۱ | ۲۲۲۳۵ | ۲۳۱۶۳ | پاییز ۹۹* |

ماخذ- مرکز آمار ایران، دفتر صنعت، معدن و زیربنایی.

۴-۶- تغییرات مساحت زیربنای تعیین شده در پروانه‌های ساختمانی بر حسب نوع پروانه و بخش متقاضی نسبت به دوره مشابه سال قبل (درصد)

| پروانه افزایش بنا | | | | پروانه احداث ساختمان | | | | کل | دوره |
|-------------------|--------|-------|-------|----------------------|--------|-------|------|------|------------|
| دولتی | تعاونی | خصوصی | جمع | دولتی | تعاونی | خصوصی | جمع | | |
| ۸۴/۰ | -۶۷/۲ | ۴/۷ | ۴/۵ | -۱۰/۱ | -۴۱/۶ | -۳/۱ | -۴/۱ | -۳/۷ | ۱۳۹۶ |
| -۴۷/۸ | -۷۷/۳ | -۲۵/۳ | -۴/۳ | -۰/۶ | -۴۶/۳ | ۲۲/۱ | ۲۰/۵ | ۱۹/۳ | ۱۳۹۷ |
| ۵۷۹/۲ | ۱۴۰/۰ | ۲۸/۴ | ۷/۸ | -۲۱/۸ | ۹۹/۷ | -۱/۸ | -۲/۰ | -۱/۶ | ۱۳۹۸ |
| -۵۶/۵ | -۱۰۰/۰ | -۲۵/۴ | -۲۶/۹ | ۴۷/۶ | -۷۷/۷ | ۲۶/۰ | ۲۴/۶ | ۲۰/۹ | پاییز ۹۷ |
| -۶۰/۰ | -۷۱/۴ | -۰/۴ | -۲/۶ | -۴۴/۶ | -۳۸/۵ | ۲۷/۷ | ۲۳/۶ | ۲۲/۲ | زمستان ۹۷ |
| -۴۷/۴ | ۱۰۰/۰ | ۱۰/۱ | ۸/۶ | -۳۵/۱ | -۳۷/۵ | ۲/۷ | ۰/۶ | ۰/۸ | بهار ۹۸ |
| ۳۰۱۴/۳ | ۲۰۰/۰ | ۱۲/۱ | ۳۹/۴ | -۲۹/۰ | -۵/۷ | ۱/۵ | ۰/۶ | ۲/۳ | تابستان ۹۸ |
| ۹۰/۰ | ۶۰۰/۰ | -۲۵/۰ | -۲۲/۴ | -۱۰/۲ | ۲۶۲/۰ | ۳/۱ | ۳/۶ | ۲/۵ | پاییز ۹۸ |
| ۵۵۰/۰ | -۵۰/۰ | -۳/۱ | ۳/۵ | ۰/۴ | ۳۶۱/۲ | ۳/۹ | ۴/۹ | ۴/۸ | زمستان ۹۸ |
| -۸۰/۰ | -۱۰۰/۰ | ۱۶/۳ | ۱۴/۲ | -۲۲/۸ | ۲۷۳/۳ | ۱۰/۴ | ۱۰/۵ | ۱۰/۶ | بهار ۹۹ |
| -۷۳/۴ | -۶۶/۷ | ۶/۳ | -۱۰/۰ | ۱۷۷/۶ | ۱۱۷/۱ | ۴۳/۱ | ۴۶/۰ | ۴۲/۸ | تابستان ۹۹ |
| ۲۱/۱ | -۳۳/۳ | ۷۶/۳ | ۷۲/۸ | ۸۰/۶ | ۱۰۱/۷ | ۳۹/۸ | ۴۱/۵ | ۴۲/۵ | پاییز ۹۹ |

ماخذ- مرکز آمار ایران، دفتر صنعت، معدن و زیربنایی.

۵-۶- سرمایه‌گذاری بخش خصوصی در ساختمان‌های جدید مناطق شهری (هزار میلیارد ریال)

| دوره | کل | ساختمان‌های شروع شده | ساختمان‌های نیمه تمام | ساختمان‌های تکمیل شده |
|---------------------------|--------|----------------------|-----------------------|-----------------------|
| ۱۳۹۶ ^(۱) | ۷۳۸/۱ | ۱۸۱/۱ | ۴۲۵/۷ | ۱۳۱/۴ |
| ۱۳۹۷..... | ۱۰۷۵/۹ | ۲۵۲/۱ | ۶۱۴/۸ | ۲۰۸/۹ |
| ۱۳۹۸..... | ۱۶۰۰/۳ | ۳۶۵/۵ | ۹۶۷/۹ | ۲۶۶/۹ |
| پاییز ۹۷..... | ۲۷۳/۲ | ۵۸/۷ | ۱۵۹/۲ | ۵۵/۳ |
| زمستان ۹۷..... | ۳۲۰/۸ | ۷۴/۴ | ۱۷۷/۷ | ۶۸/۷ |
| بهار ۹۸..... | ۳۷۷/۳ | ۹۵/۹ | ۲۲۳/۸ | ۵۷/۶ |
| تابستان ۹۸..... | ۴۵۳/۰ | ۱۰۸/۵ | ۲۷۱/۶ | ۷۲/۹ |
| پاییز ۹۸..... | ۴۳۶/۶ | ۹۳/۳ | ۲۶۳/۷ | ۷۹/۶ |
| زمستان ۹۸..... | ۳۳۳/۴ | ۶۷/۸ | ۲۰۸/۸ | ۵۶/۸ |
| بهار ۹۹..... | ۶۵۰/۸ | ۱۸۴/۵ | ۳۳۲/۲ | ۱۳۴/۱ |
| تابستان ۹۹..... | ... | ... | ... | ... |
| پاییز ۹۹..... | ... | ... | ... | ... |

(۱) آمار سرمایه‌گذاری بخش خصوصی در ساختمان‌های جدید مناطق شهری از ابتدای سال ۱۳۹۶ بر اساس سال پایه جدید (۱۳۹۵) محاسبه می‌شود. به دلیل تجدیدنظر در بلوک‌های آماری، نتایج بررسی‌های جدید با آمار محاسبه شده بر مبنای سال پایه قدیم (۱۳۹۰) قابل مقایسه نمی‌باشد.
ماخذ- بانک مرکزی جمهوری اسلامی ایران.

۶-۶- تغییرات سرمایه‌گذاری بخش خصوصی در ساختمان‌های جدید مناطق شهری نسبت به دوره مشابه سال قبل (درصد)

| دوره | کل | ساختمان‌های شروع شده | ساختمان‌های نیمه تمام | ساختمان‌های تکمیل شده |
|---------------------------|------|----------------------|-----------------------|-----------------------|
| ۱۳۹۶ ^(۱) | ۱۵/۰ | ۸/۵ | ۹/۲ | ۵۴/۳ |
| ۱۳۹۷..... | ۴۵/۸ | ۳۹/۲ | ۴۴/۴ | ۳۹/۲ |
| ۱۳۹۸..... | ۴۸/۷ | ۴۵/۰ | ۵۷/۴ | ۲۷/۷ |
| پاییز ۹۷..... | ۵۳/۵ | ۲۹/۸ | ۵۵/۵ | ۸۱/۹ |
| زمستان ۹۷..... | ۷۹/۲ | ۸۳/۷ | ۸۲/۲ | ۶۷/۶ |
| بهار ۹۸..... | ۷۷/۳ | ۶۶/۰ | ۹۵/۳ | ۴۲/۲ |
| تابستان ۹۸..... | ۶۸/۴ | ۷۷/۳ | ۶۶/۲ | ۶۴/۰ |
| پاییز ۹۸..... | ۵۹/۸ | ۵۸/۸ | ۶۵/۷ | ۴۴/۰ |
| زمستان ۹۸..... | ۳/۹ | -۸/۹ | ۱۷/۵ | -۱۷/۳ |
| بهار ۹۹..... | ۷۲/۵ | ۹۲/۴ | ۴۸/۴ | ۱۳۲/۸ |
| تابستان ۹۹..... | ... | ... | ... | ... |
| پاییز ۹۹..... | ... | ... | ... | ... |

(۱) از سال ۱۳۹۶ در محاسبه درصد تغییرات دوره‌های ۱۳۹۶ به ۱۳۹۵ از آمار بررسی جدید سال ۱۳۹۵ استفاده شده است.
ماخذ- بانک مرکزی جمهوری اسلامی ایران.

نمودار ۱-۶- تعداد پروانه‌های ساختمانی صادر شده در نقاط شهری و تغییرات آن نسبت به دوره مشابه سال قبل

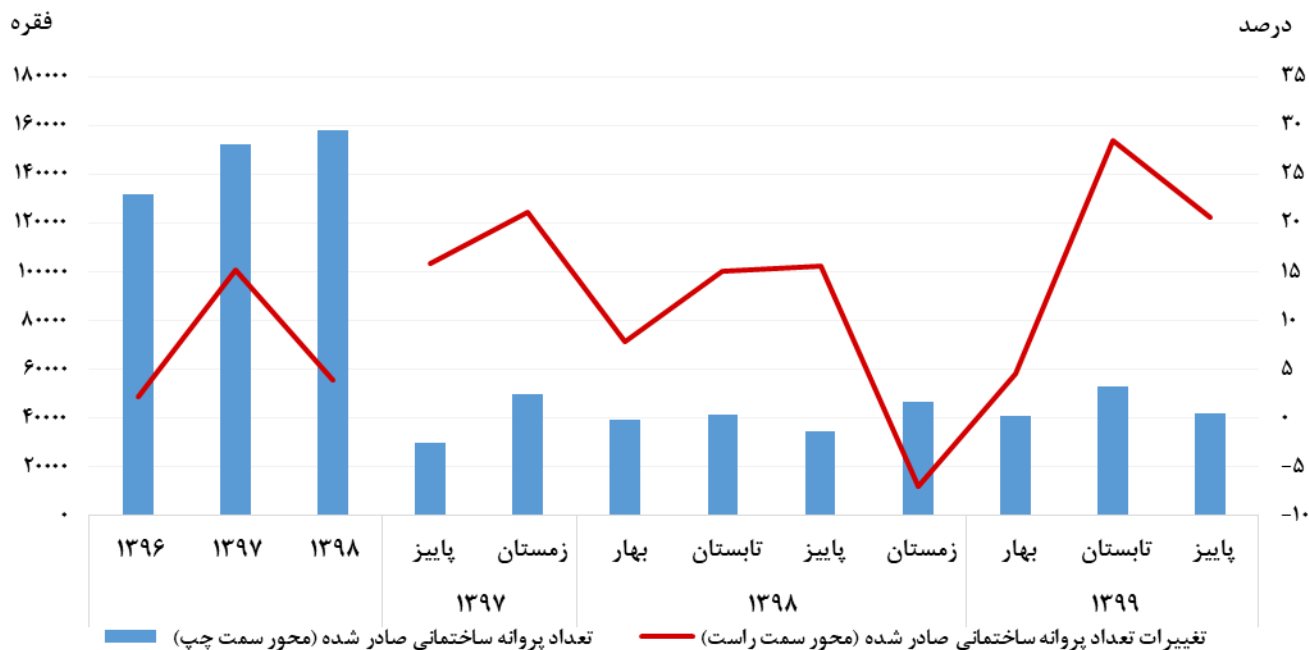

منبع: جدول ۱-۶ و ۲-۶

نمودار ۲-۶- سرمایه‌گذاری بخش خصوصی در ساختمان‌های جدید در مناطق شهری و تغییرات آن نسبت به دوره مشابه سال قبل

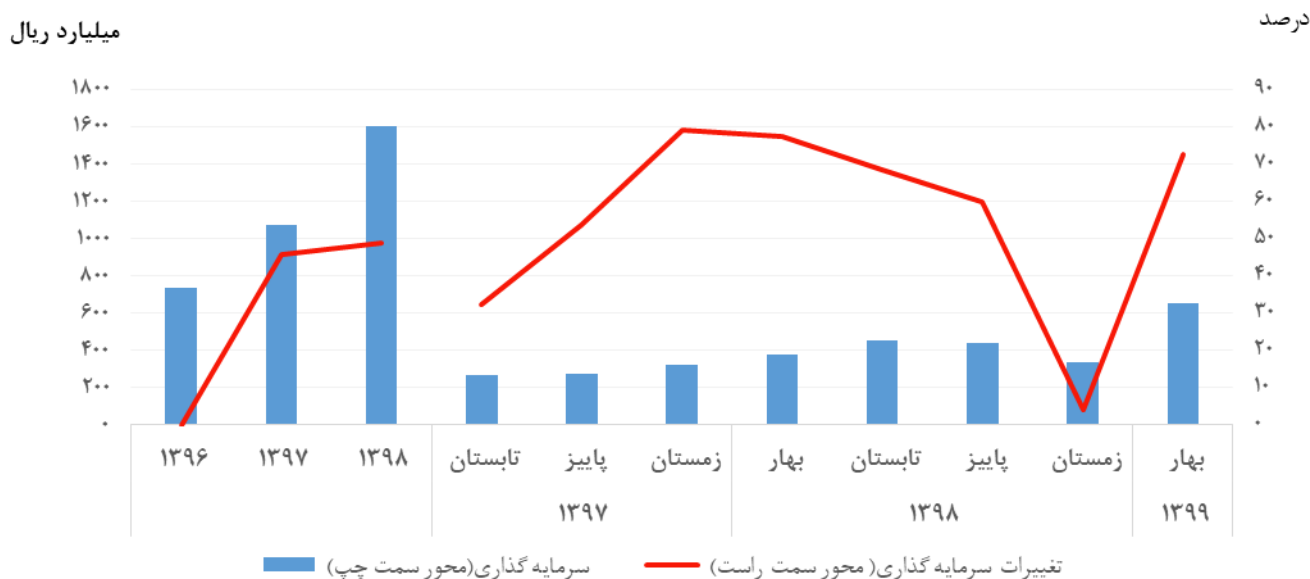

منبع: جدول ۵-۶ و ۶-۶

۶-۷- شاخص قیمت نهاده‌های ساختمان‌های مسکونی شهر تهران بر حسب گروه‌های اصلی (۱۳۹۰=۱۰۰)

| دوره | کل بخش ساختمان | سیمان، بتن، شن و ماسه | گچ و گچ‌کاری | انواع بلوک، سفال و آجر | موزاییک، کاشی و سرامیک | سنگ | آهن‌آلات، میلگرد و پروفیل درب، پنجره و نرده | چوب |
|------------|----------------|-----------------------|--------------|------------------------|------------------------|-------|---|--------|
| ۱۳۹۶ | ۲۱۲/۱ | ۲۱۲/۲ | ۲۰۲/۷ | ۱۸۰/۰ | ۱۹۰/۲ | ۲۰۶/۲ | ۱۸۶/۶ | ۲۰۱/۷ |
| ۱۳۹۷ | ۳۱۳/۴ | ۲۶۴/۲ | ۲۹۳/۲ | ۲۳۰/۳ | ۲۶۲/۵ | ۲۶۳/۶ | ۳۳۷/۷ | ۴۰۱/۳ |
| ۱۳۹۸ | ۴۲۳/۴ | ۳۹۲/۵ | ۴۲۰/۵ | ۳۵۴/۵ | ۳۸۱/۵ | ۳۵۴/۹ | ۴۳۳/۹ | ۵۷۰/۰ |
| پاییز ۹۷ | ۳۳۱/۰ | ۲۷۵/۲ | ۳۳۹/۳ | ۲۴۴/۸ | ۲۹۱/۶ | ۲۸۷/۶ | ۳۲۸/۹ | ۴۴۳/۵ |
| زمستان ۹۷ | ۳۵۶/۴ | ۳۰۲/۳ | ۳۳۶/۸ | ۲۶۵/۲ | ۳۰۴/۲ | ۲۹۴/۳ | ۳۹۶/۰ | ۵۰۶/۵ |
| بهار ۹۸ | ۴۰۶/۹ | ۳۵۸/۰ | ۴۰۳/۲ | ۳۲۹/۹ | ۳۶۲/۷ | ۳۲۷/۷ | ۴۰۵/۵ | ۵۶۴/۵ |
| تابستان ۹۸ | ۴۰۷/۷ | ۴۰۴/۴ | ۴۰۶/۶ | ۳۴۷/۲ | ۳۸۰/۰ | ۳۴۰/۷ | ۳۶۸/۳ | ۵۵۰/۱ |
| پاییز ۹۸ | ۴۲۱/۸ | ۴۰۳/۹ | ۴۳۳/۶ | ۳۶۵/۶ | ۳۸۵/۰ | ۳۷۴/۴ | ۴۰۹/۸ | ۵۶۱/۳ |
| زمستان ۹۸ | ۴۵۷/۴ | ۴۰۳/۹ | ۴۳۸/۴ | ۳۷۵/۳ | ۳۹۸/۴ | ۳۷۶/۸ | ۵۵۱/۹ | ۶۰۴/۲ |
| بهار ۹۹ | ۵۳۶/۵ | ۴۸۱/۲ | ۵۲۴/۴ | ۴۴۷/۲ | ۴۶۸/۱ | ۴۶۶/۹ | ۶۱۱/۶ | ۶۵۸/۵ |
| تابستان ۹۹ | ۶۹۸/۸ | ۵۶۶/۴ | ۵۹۵/۴ | ۵۸۱/۳ | ۵۹۵/۶ | ۶۰۳ | ۱۰۰۲/۵ | ۸۸۶/۴ |
| پاییز ۹۹ | ۸۵۰/۱ | ۸۳۹/۴ | ۷۸۲/۳ | ۷۱۹/۹ | ۷۷۷/۳ | ۷۸۹/۷ | ۱۰۷۹/۵ | ۱۱۶۵/۶ |

| دوره | ایزوگام، قیرگونی و آسفالت | شیرالات بهداشتی | تأسیسات مکانیکی و انواع عایق حرارتی | یراق‌آلات درب و پنجره | نقاشی ساختمان | تأسیسات برقی | شیشه | خدمات |
|------------|---------------------------|-----------------|-------------------------------------|-----------------------|---------------|--------------|-------|-------|
| ۱۳۹۶ | ۲۰۶/۱ | ۲۸۱/۶ | ۲۳۶/۷ | ۲۵۹/۱ | ۲۵۹/۵ | ۲۵۲/۷ | ۱۹۱/۰ | ۲۲۸/۱ |
| ۱۳۹۷ | ۴۶۳/۳ | ۴۴۰/۱ | ۴۱۶/۱ | ۴۲۱/۲ | ۴۵۷/۱ | ۴۵۴/۳ | ۳۱۳/۶ | ۲۷۵/۳ |
| ۱۳۹۸ | ۵۵۳/۲ | ۵۶۲/۴ | ۵۷۹/۲ | ۵۷۴/۸ | ۶۲۴/۷ | ۶۵۸/۵ | ۴۰۴/۱ | ۳۴۴/۶ |
| پاییز ۹۷ | ۵۴۲/۴ | ۵۰۹/۵ | ۴۶۹/۹ | ۲۶۲/۲ | ۵۲۸/۷ | ۵۰۴/۳ | ۳۸۴/۴ | ۲۸۱/۰ |
| زمستان ۹۷ | ۵۳۶/۳ | ۴۹۳/۱ | ۴۸۷/۶ | ۴۶۱/۰ | ۵۵۷/۶ | ۵۵۶/۴ | ۳۶۳/۳ | ۲۸۱/۰ |
| بهار ۹۸ | ۵۶۹/۵ | ۵۶۲/۰ | ۵۶۵/۸ | ۵۷۱/۰ | ۶۱۰/۶ | ۶۵۲/۱ | ۴۰۴/۳ | ۳۴۲/۵ |
| تابستان ۹۸ | ۵۵۶/۵ | ۵۶۲/۲ | ۵۴۳/۳ | ۵۷۲/۳ | ۶۳۲/۳ | ۶۲۷/۳ | ۴۰۳/۶ | ۳۴۲/۵ |
| پاییز ۹۸ | ۵۲۷/۲ | ۵۵۸/۹ | ۵۶۵/۴ | ۵۷۵/۵ | ۶۲۵/۸ | ۶۴۶/۵ | ۴۰۴/۴ | ۳۴۵/۱ |
| زمستان ۹۸ | ۵۵۹/۷ | ۵۶۶/۵ | ۶۴۲/۱ | ۵۸۰/۶ | ۶۳۰/۳ | ۷۰۸/۱ | ۴۰۴/۴ | ۳۴۵/۹ |
| بهار ۹۹ | ۶۲۷/۹ | ۶۴۹/۱ | ۷۵۳/۲ | ۷۰۵/۵ | ۶۸۱/۶ | ۸۲۰/۰ | ۴۶۰/۸ | ۴۳۵/۱ |
| تابستان ۹۹ | ۸۵۴/۵ | ۸۴۹/۶ | ۱۰۳۲/۷ | ۹۱۶/۹ | ۸۸۱/۳ | ۹۹۸/۸ | ۵۳۰/۱ | ۴۵۸/۹ |
| پاییز ۹۹ | ۱۱۷۸/۲ | ۱۰۲۱/۲ | ۱۳۱۳/۷ | ۱۰۹۸/۴ | ۱۱۱۴/۵ | ۱۳۲۵/۶ | ۵۸۲/۳ | ۴۸۴/۳ |

ماخذ- مرکز آمار ایران، دفتر شاخص قیمت‌ها.

۸-۶- درصد تغییرات شاخص قیمت نهاده‌های ساختمان‌های مسکونی شهر تهران بر حسب گروه‌های اصلی (درصد)

| دوره | کل بخش ساختمان | سیمان، بتن، شن و ماسه | گچ و گچ‌کاری | انواع بلوک، سفال و آجر | موزاییک، کاشی و سرامیک | سنگ | آهن‌آلات، میلگرد و پروفیل درب، پنجره و نرده | چوب |
|------------|----------------|-----------------------|--------------|------------------------|------------------------|------|---|-------|
| ۱۳۹۶ | ۱۲/۳ | ۱۴/۹ | ۳/۶ | ۵/۵ | ۶/۳ | -۰/۴ | ۳۲/۹ | ۱۲/۵ |
| ۱۳۹۷ | ۴۷/۷ | ۲۴/۶ | ۴۴/۷ | ۲۸/۰ | ۳۸/۰ | ۲۷/۹ | ۸۱/۰ | ۹۹/۰ |
| ۱۳۹۸ | ۳۵/۱ | ۴۸/۶ | ۴۳/۴ | ۵۳/۹ | ۴۵/۳ | ۳۴/۶ | ۲۸/۵ | ۴۲/۰ |
| پاییز ۹۷ | ۳۷/۳ | ۲۰/۲ | ۳۰/۲ | ۱۸/۵ | ۲۵/۷ | ۱۷/۳ | ۷۱/۴ | ۶۹/۶ |
| زمستان ۹۷ | ۴۷/۸ | ۲۴/۵ | ۴۴/۷ | ۲۸/۰ | ۳۸/۰ | ۲۷/۸ | ۸۱/۰ | ۹۹/۰ |
| بهار ۹۸ | ۵۶/۳ | ۳۴/۱ | ۶۱/۷ | ۴۲/۹ | ۵۳/۷ | ۳۸/۴ | ۷۵/۹ | ۱۲۱/۸ |
| تابستان ۹۸ | ۴۹/۳ | ۴۵/۴ | ۶۴/۲ | ۵۳/۰ | ۵۹/۳ | ۴۱/۰ | ۴۵/۰ | ۹۱/۵ |
| پاییز ۹۸ | ۴۲/۲ | ۵۰/۱ | ۵۱/۷ | ۵۵/۸ | ۵۲/۴ | ۳۸/۳ | ۳۵/۵ | ۶۶/۱ |
| زمستان ۹۸ | ۳۵/۱ | ۴۸/۶ | ۴۳/۴ | ۵۳/۹ | ۴۵/۳ | ۳۴/۶ | ۲۸/۵ | ۴۲/۰ |
| بهار ۹۹ | ۲۹/۳ | ۴۲/۷ | ۳۳/۵ | ۴۵/۴ | ۳۵/۴ | ۳۴/۲ | ۲۹/۴ | ۲۳/۵ |
| تابستان ۹۹ | ۴۰/۸ | ۳۸/۵ | ۳۴/۰ | ۴۹/۱ | ۳۸/۰ | ۴۵/۶ | ۷۱/۹ | ۳۱/۳ |
| پاییز ۹۹ | ۵۹/۶ | ۵۶/۰ | ۴۸/۱ | ۶۲/۴ | ۵۶/۴ | ۶۷/۳ | ۱۰۵/۵ | ۵۱/۹ |

| دوره | ایزوگام، قیرگونی و آسفالت | شیرالات بهداشتی | تأسیسات مکانیکی و انواع عایق حرارتی | یراق‌آلات درب و پنجره | نقاشی ساختمان | تأسیسات برقی | شیشه | خدمات |
|------------|---------------------------|-----------------|-------------------------------------|-----------------------|---------------|--------------|------|-------|
| ۱۳۹۶ | ۸/۵ | ۱۷/۹ | ۱۲/۹ | ۸/۷ | ۱۲/۰ | ۱۱/۵ | ۱/۴ | ۷/۵ |
| ۱۳۹۷ | ۱۲۴/۸ | ۵۶/۳ | ۷۵/۸ | ۶۲/۶ | ۷۶/۲ | ۷۹/۸ | ۶۴/۲ | ۲۰/۷ |
| ۱۳۹۸ | ۱۹/۴ | ۲۷/۸ | ۳۹/۲ | ۳۶/۵ | ۳۶/۷ | ۴۵/۰ | ۲۸/۹ | ۲۵/۲ |
| پاییز ۹۷ | ۹۵/۷ | ۴۷/۱ | ۵۹/۶ | ۴۸/۳ | ۵۴/۹ | ۵۶/۹ | ۵۳/۶ | ۱۷/۵ |
| زمستان ۹۷ | ۱۲۴/۸ | ۵۶/۳ | ۷۵/۸ | ۶۲/۶ | ۷۶/۲ | ۷۹/۸ | ۶۴/۲ | ۲۰/۷ |
| بهار ۹۸ | ۱۴۲/۲ | ۶۴/۹ | ۹۰/۹ | ۷۵/۷ | ۹۳/۷ | ۹۹/۶ | ۷۶/۳ | ۲۳/۷ |
| تابستان ۹۸ | ۸۱/۸ | ۵۷/۵ | ۷۱/۰ | ۵۸/۹ | ۸۲/۲ | ۸۲/۴ | ۷۱/۳ | ۲۴/۸ |
| پاییز ۹۸ | ۴۱/۸ | ۳۸/۸ | ۵۰/۶ | ۴۵/۶ | ۵۷/۰ | ۶۲/۲ | ۴۳/۰ | ۲۵/۰ |
| زمستان ۹۸ | ۱۹/۴ | ۲۷/۸ | ۳۹/۲ | ۳۶/۵ | ۳۶/۷ | ۴۵/۰ | ۲۸/۹ | ۲۵/۲ |
| بهار ۹۹ | ۵/۲ | ۱۷/۶ | ۲۹/۰ | ۲۵/۵ | ۲۰/۷ | ۲۹/۶ | ۱۶/۹ | ۲۴/۷ |
| تابستان ۹۹ | ۱۶/۵ | ۲۳/۴ | ۴۴/۸ | ۳۴/۵ | ۲۱/۰ | ۳۵/۶ | ۱۵/۷ | ۲۶/۹ |
| پاییز ۹۹ | ۴۷/۱ | ۴۱/۸ | ۷۳/۰ | ۵۱/۵ | ۳۶/۳ | ۵۵/۲ | ۲۵/۵ | ۳۱/۳ |

ماخذ- مرکز آمار ایران، دفتر شاخص قیمت‌ها.

نمودار ۳-۶- درصد تغییرات شاخص قیمت نهاده‌های ساختمان‌های مسکونی شهر تهران بر حسب گروه‌های منتخب

درصد

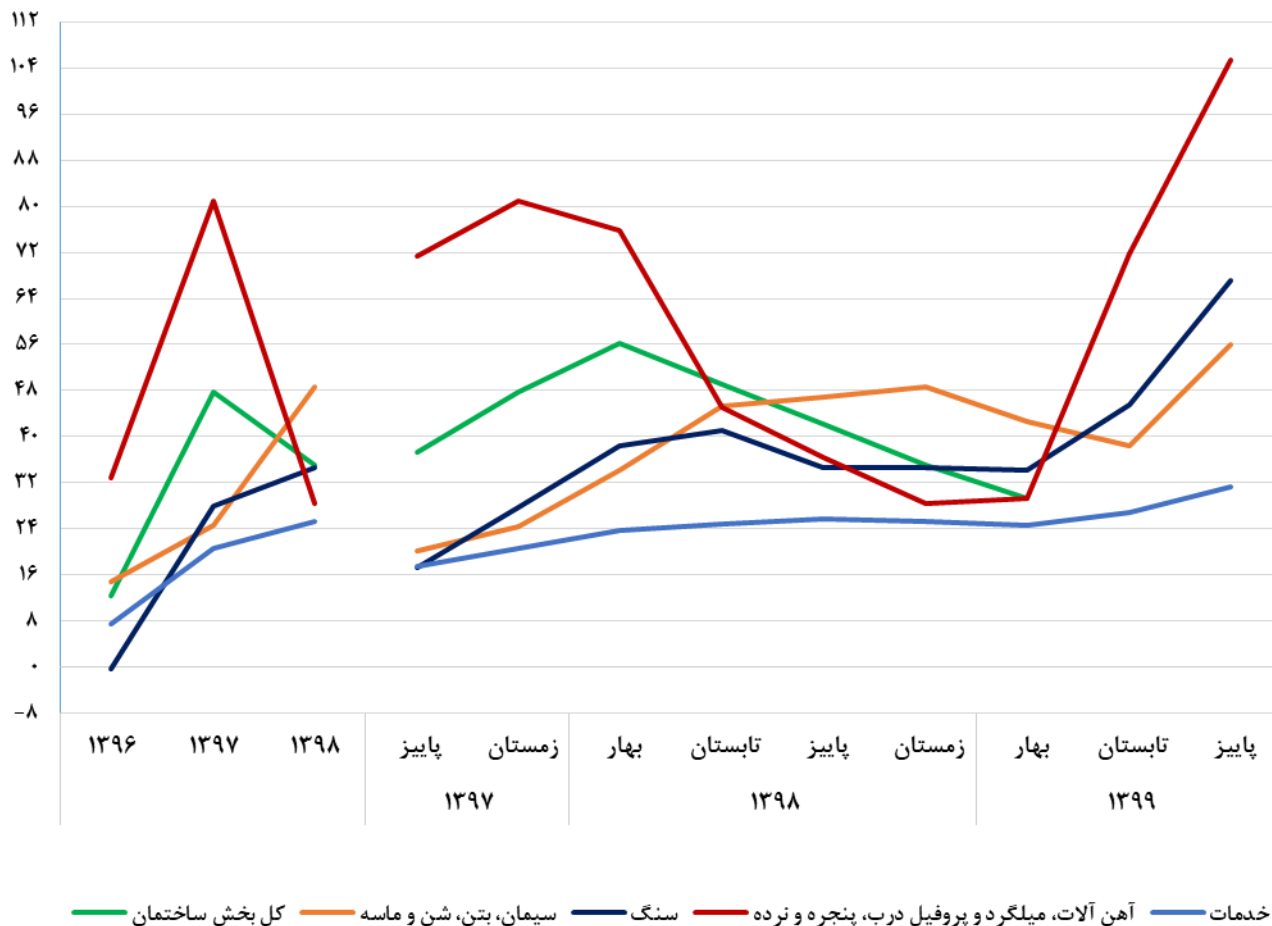

مبنا: جدول ۸-۶

وضع مالی دولت

تعاریف و مفاهیم

بودجه کل کشور: برنامه مالی دولت که برای یک سال مالی تهیه و حاوی پیش‌بینی درآمدها و سایر منابع تأمین اعتبار و برآورد هزینه‌ها برای انجام عملیاتی است که منجر به نیل به سیاست‌ها و هدف‌های قانونی کشور می‌شود.

بودجه عمومی دولت: بودجه‌ای است که در آن، برای اجرای برنامه سالانه، منابع مالی لازم پیش‌بینی و اعتبارات هزینه‌ای (جاری) و تملک دارایی‌های سرمایه‌ای (عمرانی) دستگاه‌های اجرایی، تعیین می‌شود.

پرداختی‌های بودجه عمومی دولت: عبارت از کل هزینه‌های انجام‌شده توسط دولت اعم از هزینه‌ای (جاری) و تملک دارایی‌های سرمایه‌ای (عمرانی) از محل درآمدهای عمومی و اختصاصی در مدت یک سال مالی است.

دریافتی‌های بودجه عمومی دولت: تمامی وجوه تحت عنوان درآمد عمومی و درآمد اختصاصی، سایر منابع تأمین اعتبار و سایر وجوهی که به موجب قانون باید در حساب‌های خزانه‌داری کل متمرکز شود، دریافتی‌های بودجه عمومی دولت را تشکیل می‌دهد.

مالیات: عبارت است از پرداخت‌های اجباری و بلاعوض اشخاص حقیقی و حقوقی به دولت که مطابق قانون و در جهت اعمال حاکمیت و تأمین مصارف عمومی صورت می‌گیرد.

درآمدهای مالیاتی: یکی از منابع درآمد دولت که تحت عنوان مالیات و عوارض طبق قوانین وصول و با عناوین اصلی مستقیم و غیرمستقیم طبقه‌بندی می‌شود.

مالیات‌های مستقیم: مالیاتی که بر درآمد و دارایی اشخاص حقیقی وضع می‌شود و قابلیت انتقال به دیگری را ندارد.

مالیات‌های غیر مستقیم: مالیات‌هایی است که بر تولید، واردات، مصرف و فروش کالاها و خدمات وضع می‌شود و قابلیت انتقال به اشخاص دیگر را دارند.

مالیات بر کالا و خدمات: مالیاتی است که طبق قانون بر تولید، فروش و مصرف برخی از کالاها و خدمات وضع می‌شود

. **مالیات بر واردات:** شامل حقوق ورودی (حقوق پایه و سود بازرگانی) و تمام عوارضی است که بر اساس قوانین و مقررات از واردکنندگان کالا دریافت می‌گردد.

سایر درآمدها: شامل درآمدهای حاصل از مالکیت دولت، درآمدهای حاصل از فروش کالاها و خدمات، درآمدهای حاصل از جرائم و خسارات و درآمدهای متفرقه است.

دارایی‌های سرمایه‌ای: دارایی‌های یک واحد اقتصادی که عمر بیش از یک سال دارند.

فروش نفت و فرآورده‌های نفتی: منابع حاصل از فروش نفت و فرآورده‌های نفتی که پس از کسر سهم‌های قانونی به خزانه واریز می‌شود.

فروش سایر دارایی‌های سرمایه‌ای: منابع حاصل از فروش اموال منقول و غیرمنقول دولت که به خزانه واریز می‌شود.

سایر منابع تامین اعتبارات دولت: منابعی که تحت عنوان وام، انتشار اوراق قرضه، برگشتی از پرداختی سال‌های قبل و عناوین مشابه در قانون بودجه کل کشور پیش‌بینی می‌شود و ماهیت درآمد ندارد.

اعتبارات هزینه‌ای: اعتباراتی که برای تامین هزینه‌های جاری دولت و همچنین هزینه نگهداشت سطح فعالیت‌های اقتصادی و اجتماعی دولت پیش‌بینی می‌شود.

اعتبارات تملک دارایی‌های سرمایه‌ای: اعتباراتی که برای تامین هزینه‌های طرح‌های عمرانی پیش‌بینی می‌شود.

واگذاری دارایی‌های مالی: واگذاری دارایی‌های مالی شامل منابع مالی داخلی و خارجی جذب‌شده توسط دولت است. برخی از سرفصل‌های عمده عبارت‌اند از: فروش انواع اوراق اسلامی از جمله اوراق مشارکت و اسناد خزانه اسلامی، وصولی از محل واگذاری شرکت‌های دولتی، استفاده از تنخواه‌گردان خزانه، استفاده از تسهیلات خارجی.

تملک دارایی‌های سرمایه‌ای (عمرانی): اعتباری که برای تامین هزینه‌های طرح‌های عمرانی پیش‌بینی می‌شود.

تملک دارایی‌های مالی: تملک دارایی‌های مالی عموماً شامل بازپرداخت واگذاری‌های مالی ایجادشده در دوره‌های قبل به‌خصوص در زمینه انتشار انواع اوراق اسلامی است.

تراز عملیاتی: تراز عملیاتی معیاری از ثبات عملیات جاری دولت است و از تفاضل پرداخت‌های هزینه‌ای از درآمدهای عمومی دولت به دست می‌آید. در واقع این تراز، میزان پوشش هزینه‌های جاری دولت توسط درآمدهای عمومی را نشان می‌دهد. در مقاطع فصلی حساب‌های تنخواه‌گردان مرتبط با پرداخت‌های هزینه‌ای نیز از درآمدهای دولت کسر می‌شود.

تراز عملیاتی و سرمایه‌ای: تراز عملیاتی و سرمایه‌ای دولت از مجموع تراز عملیاتی و خالص واگذاری دارایی‌های سرمایه‌ای (غیر مالی) به دست می‌آید. در واقع این تراز، با لحاظ خالص واگذاری دارایی‌های سرمایه‌ای (که از تفاضل واگذاری دارایی‌های سرمایه‌ای از تملک دارایی‌های سرمایه‌ای به دست می‌آید) که معمولاً عددی مثبت است، بخشی از رقم منفی تراز عملیاتی را جبران می‌کند. در مقاطع فصلی شامل حساب‌های تنخواه‌گردان مرتبط با تملک دارایی‌های سرمایه‌ای نیز است.

گزیده اطلاعات

❖ در فصل پاییز ۱۳۹۷ عملکرد منابع بودجه عمومی دولت برابر ۸۷۳۸۰۰ میلیارد ریال بوده است که از این میزان ۳۷۴۷۰۰ میلیارد ریال (۴۳ درصد) را درآمدهای جاری، ۲۶۴۷۰۰ میلیارد ریال (۳۰ درصد) را واگذاری دارایی سرمایه‌ای و ۲۳۴۴۰۰ میلیارد ریال (۲۷ درصد) را واگذاری دارایی مالی تشکیل می‌دهد. در این فصل سهم درآمدهای مالیاتی و درآمدهای نفتی در بودجه عمومی دولت به ترتیب برابر ۳۰/۶ و ۳۰/۲ درصد بوده است.

❖ در فصل پاییز ۱۳۹۷ عملکرد مصارف بودجه عمومی دولت برابر ۸۴۰۱۰۰ میلیارد ریال بوده است که از این میزان ۶۲۹۹۰۰ میلیارد ریال (۷۵ درصد) به اعتبارات هزینه‌ای (جاری) و ۵۴۶۰۰ میلیارد ریال (۶/۵ درصد) به تملک دارایی سرمایه‌ای (عمرانی) و ۱۵۵۶۰۰ میلیارد ریال (۱۸/۵ درصد) به تملک دارایی‌های مالی اختصاص یافته است.

❖ در نه ماهه سال ۱۳۹۹ درآمد مالیاتی دولت ۱۳۶۶۸۱/۹ میلیارد ریال بوده است که نسبت به دوره مشابه سال قبل ۳۸/۵ رشد داشته است.

۷-۱- منابع بودجه عمومی دولت

(میلیارد ریال)

| واگذاری دارایی مالی | واگذاری دارایی سرمایه‌ای | | درآمدهای جاری | | | | جمع | دوره |
|---------------------|--------------------------|---------------|---------------|--------------------------|------------------|-------------------|---------|--------------------------|
| | سایر | درآمدهای نفتی | سایر درآمدها | مالیات‌های غیر مستقیم | | مالیات‌های مستقیم | | |
| | | | | مالیات بر کالاها و خدمات | مالیات بر واردات | | | |
| ۶۰۱۷۳۸ | ۳۶۵۱ | ۹۱۹۲۲۶ | ۵۱۷۲۸۲ | ۲۲۶۷۱۴ | ۴۰۰۱۸۱ | ۵۳۱۴۸۵ | ۳۲۰۰۲۷۸ | ۱۳۹۶ |
| ... | ... | ... | ... | ... | ... | ... | ... | ۱۳۹۷ |
| ... | ... | ... | ... | ... | ... | ... | ... | ۱۳۹۸ |
| ۱۲۹۱۸۳ | ۱۱۰۶ | ۳۰۴۵۷۲ | ۹۲۹۱۹ | ۳۷۰۷۸ | ۱۰۳۹۳۹ | ۱۳۶۵۲۸ | ۸۰۵۳۲۵ | تابستان ۹۷ |
| ۲۳۴۴۰۰ | ۱۱۰۰ | ۲۶۳۶۰۰ | ۱۰۶۹۰۰ | ۲۵۵۰۰ | ۱۰۳۴۰۰ | ۱۳۸۹۰۰ | ۸۷۳۸۰۰ | پاییز ۹۷ |
| ... | ... | ... | ... | ... | ... | ... | ... | زمستان ۹۷ ^(۱) |
| ... | ... | ... | ... | ... | ... | ... | ... | بهار ۹۸ |
| ... | ... | ... | ... | ... | ... | ... | ... | تابستان ۹۸ |
| ... | ... | ... | ... | ... | ... | ... | ... | پاییز ۹۸ |
| ... | ... | ... | ... | ... | ... | ... | ... | زمستان ۹۸ |
| ... | ... | ... | ... | ... | ... | ... | ... | بهار ۹۹ |
| ... | ... | ... | ... | ... | ... | ... | ... | تابستان ۹۹ |

(۱) از فصل زمستان ۱۳۹۷ اطلاعات از طرف سازمان متولی ارائه نشده است.

ماخذ- وزارت امور اقتصادی و دارایی.

۷-۲- تغییرات منابع بودجه عمومی دولت نسبت به دوره مشابه سال قبل

(درصد)

| واگذاری دارایی مالی | واگذاری دارایی سرمایه‌ای | | درآمدهای جاری | | | | جمع | دوره |
|---------------------|--------------------------|---------------|---------------|--------------------------|------------------|-------------------|------|------------|
| | سایر | درآمدهای نفتی | سایر درآمدها | مالیات‌های غیر مستقیم | | مالیات‌های مستقیم | | |
| | | | | مالیات بر کالاها و خدمات | مالیات بر واردات | | | |
| -۴/۲ | -۸/۳ | ۲۴/۴ | ۱۶/۰ | ۲۳/۹ | ۱۸/۴ | ۷/۶ | ۱۳/۰ | ۱۳۹۶ |
| ... | ... | ... | ... | ... | ... | ... | ... | ۱۳۹۷ |
| ... | ... | ... | ... | ... | ... | ... | ... | ۱۳۹۸ |
| ۸۷/۶ | -۲۳/۳ | ۱۸/۲ | ۱۳/۲ | ۶۰/۰ | ۱۸/۴ | -۱/۳ | ۲۲/۱ | تابستان ۹۷ |
| -۳۲/۷ | ۶۰/۶ | ۳۶/۶ | -۱۹/۵ | -۴۴/۵ | ۱/۲ | ۳۳/۰ | -۵/۸ | پاییز ۹۷ |
| ... | ... | ... | ... | ... | ... | ... | ... | زمستان ۹۷ |
| ... | ... | ... | ... | ... | ... | ... | ... | بهار ۹۸ |
| ... | ... | ... | ... | ... | ... | ... | ... | تابستان ۹۸ |
| ... | ... | ... | ... | ... | ... | ... | ... | پاییز ۹۸ |
| ... | ... | ... | ... | ... | ... | ... | ... | زمستان ۹۸ |
| ... | ... | ... | ... | ... | ... | ... | ... | بهار ۹۹ |
| ... | ... | ... | ... | ... | ... | ... | ... | تابستان ۹۹ |

ماخذ- وزارت امور اقتصادی و دارایی.

(میلیارد ریال)

۷-۳- مصارف بودجه عمومی دولت

| دوره | جمع | اعتبارات هزینه‌ای (جاری) | تملك دارایی سرمایه‌ای (عمرانی) | تملك دارایی مالی |
|--------------------------|---------|--------------------------|--------------------------------|------------------|
| ۱۳۹۶ | ۳۲۰۰۲۷۸ | ۲۴۲۹۳۸۹ | ۴۳۹۲۱۳ | ۳۳۱۶۷۶ |
| ۱۳۹۷ | ... | ... | ... | ... |
| ۱۳۹۸ | ... | ... | ... | ... |
| تابستان ۹۷ | ۸۰۸۵۹۴ | ۷۲۱۸۶۵ | ۳۹۷۲۷ | ۴۷۰۰۲ |
| پاییز ۹۷ | ۸۴۰۱۰۰ | ۶۲۹۹۰۰ | ۵۴۶۰۰ | ۱۵۵۶۰۰ |
| زمستان ۹۷ ^(۱) | ... | ... | ... | ... |
| بهار ۹۸ | ... | ... | ... | ... |
| تابستان ۹۸ | ... | ... | ... | ... |
| پاییز ۹۸ | ... | ... | ... | ... |
| زمستان ۹۸ | ... | ... | ... | ... |
| بهار ۹۹ | ... | ... | ... | ... |
| تابستان ۹۹ | ... | ... | ... | ... |

(۱) از فصل زمستان ۱۳۹۷ اطلاعات از طرف سازمان متولی ارائه نشده است.
 ماخذ- وزارت امور اقتصادی و دارایی.

(درصد)

۷-۴- تغییرات مصارف بودجه عمومی دولت نسبت به دوره مشابه سال قبل

| دوره | جمع | اعتبارات هزینه‌ای (جاری) | تملك دارایی سرمایه‌ای (عمرانی) | تملك دارایی مالی |
|------------|------|--------------------------|--------------------------------|------------------|
| ۱۳۹۶ | ۱۳/۰ | ۱۷/۲ | ۱۳/۶ | -۱۱/۰ |
| ۱۳۹۷ | ... | ... | ... | ... |
| ۱۳۹۸ | ... | ... | ... | ... |
| تابستان ۹۷ | ۲۲/۸ | ۳۷/۲ | -۴۲/۳ | -۲۴/۸ |
| پاییز ۹۷ | -۹/۵ | ۱۲/۴ | -۷۵/۶ | ۸/۲ |
| زمستان ۹۷ | ... | ... | ... | ... |
| بهار ۹۸ | ... | ... | ... | ... |
| تابستان ۹۸ | ... | ... | ... | ... |
| پاییز ۹۸ | ... | ... | ... | ... |
| زمستان ۹۸ | ... | ... | ... | ... |
| بهار ۹۹ | ... | ... | ... | ... |
| تابستان ۹۹ | ... | ... | ... | ... |

ماخذ- وزارت امور اقتصادی و دارایی.

نمودار ۷-۱- ترکیب منابع بودجه عمومی دولت

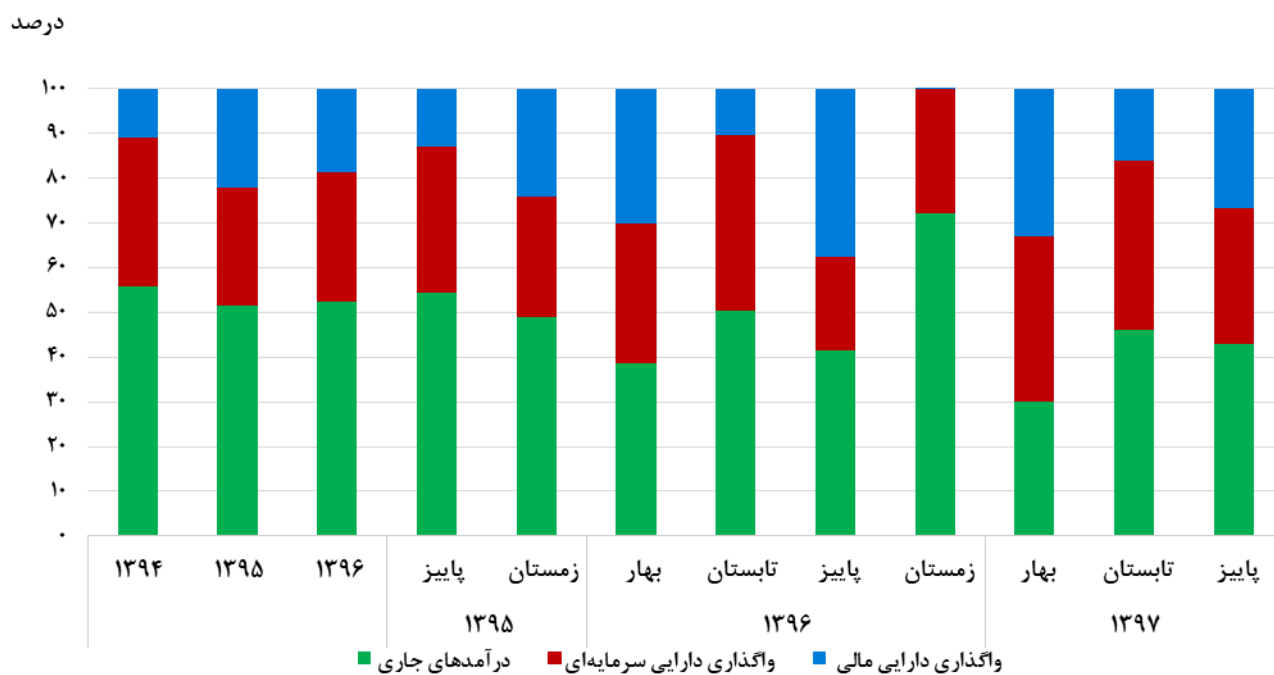

منبع: جدول ۷-۱

نمودار ۷-۲- ترکیب مصارف بودجه عمومی دولت

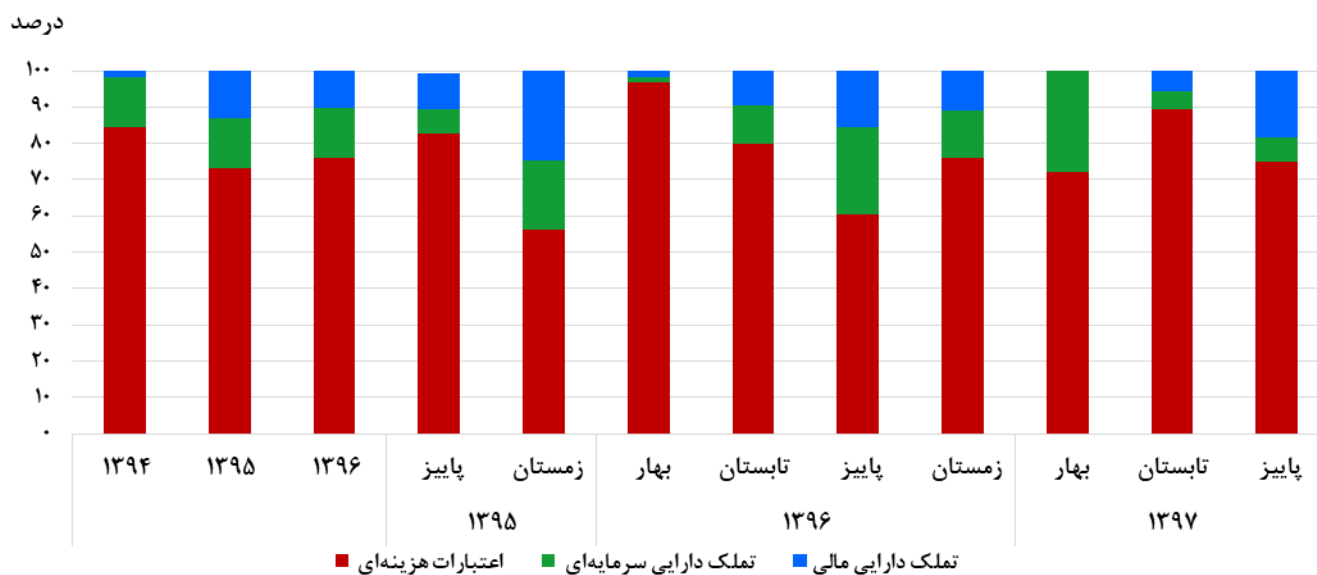

منبع: جدول ۷-۲

۵-۷- عملکرد درآمدهای مالیاتی دولت

(میلیارد ریال)

| مالیات بر کالا و خدمات | مالیات‌های مستقیم | | | | کل مالیات‌ها | دوره |
|------------------------|-------------------|-----------------|-----------------------|----------|--------------|---------------------------|
| | مالیات بر ثروت | مالیات بر درآمد | مالیات بر اشخاص حقوقی | جمع | | |
| ۴۰۵۸۰/۱/۳ | ۲۸۶۶۵/۱ | ۱۵۴۷۳۹/۰ | ۳۷۳۸۸۰/۲ | ۵۵۷۲۸۴/۳ | ۹۶۳۰۸۵/۷ | ^(۱) ۱۳۹۶ |
| ۴۴۶۷۸۹/۲ | ۳۷۷۹۴/۸ | ۱۹۱۲۰۰/۴ | ۴۱۶۲۹۷/۰ | ۶۴۵۲۹۲/۱ | ۱۰۹۲۰۸۱/۲ | ^(۲) ۱۳۹۷ |
| ۵۸۹۹۰۲/۰ | ۸۳۸۶۷/۰ | ۳۱۲۷۷۲/۰ | ۴۲۵۵۵۴/۰ | ۸۲۲۱۶۳/۰ | ۱۴۱۲۰۶۵/۰ | ۱۳۹۸ |
| ۳۰۷۳۸۵/۳ | ۲۶۳۷۲/۳ | ۱۳۱۳۶۷/۷ | ۲۱۳۶۵۶/۸ | ۳۷۱۳۹۶/۸ | ۶۷۸۷۸۲/۱ | نه ماهه ۹۷ |
| ۴۴۶۷۸۹/۲ | ۳۷۷۹۴/۷ | ۱۹۱۲۰۰/۴ | ۴۱۶۲۹۷/۰ | ۶۴۵۲۹۲/۱ | ۱۰۹۲۰۸۱/۲ | دوازده ماهه ۹۷ |
| ۱۱۲۷۴۳/۸ | ۱۲۸۶۷/۲ | ۶۱۴۱۰/۰ | ۵۵۶۹۳/۱ | ۱۲۹۹۷۰/۳ | ۲۴۲۷۱۴/۱ | سه ماهه اول ۹۸ |
| ۲۸۱۰۶۵/۷ | ۲۹۰۶۵/۹ | ۱۳۴۱۷۳/۰ | ۱۹۱۲۲۲/۳ | ۳۵۴۴۶۱/۲ | ۶۳۵۵۲۶/۹ | شش ماهه اول ۹۸ |
| ۴۳۱۸۲۲/۸ | ۵۲۶۴۱/۵ | ۲۱۳۶۸۷/۹ | ۲۸۸۲۹۳/۴ | ۵۵۴۶۲۲/۷ | ۹۸۶۴۴۵/۵ | نه ماهه ۹۸ |
| ۵۸۹۹۰۲/۰ | ۸۳۸۶۷/۰ | ۳۱۲۷۷۲/۰ | ۴۲۵۵۵۴/۰ | ۸۲۲۱۶۳/۰ | ۱۴۱۲۰۶۵/۰ | دوازده ماهه ۹۸ |
| ۱۹۴۵۳۳/۸ | ۷۰۲۷۲/۱ | ۱۲۴۷۱۸/۵ | ۱۲۲۸۴۰/۱ | ۳۱۷۸۳۰/۷ | ۵۱۲۳۶۴/۵ | سه ماهه اول ۹۹ |
| ۳۰۲۶۸۵/۱ | ۱۲۹۴۰/۱/۳ | ۱۹۲۶۵۳/۸ | ۲۲۷۴۹۹/۴ | ۵۴۹۵۵۴/۵ | ۸۵۲۲۳۹/۶ | شش ماهه اول ۹۹ |
| ۵۰۷۹۴۳/۸ | ۱۷۴۶۱۹/۸ | ۳۷۸۶۸۷/۳ | ۴۰۵۴۳۱/۰ | ۸۵۸۷۳۸/۱ | ۱۳۶۶۶۸۱/۹ | نه ماهه ۹۹ |

(۱) مبلغ ۲۹۲۶۶۸۴۶ میلیون ریال مربوط به اوراق تسویه و مبلغ ۲۱۵۹۲۵۶ میلیون ریال در اجرای بند (و) تبصره (۷) قانون بودجه سال ۱۳۹۶ در عملکرد سال ۱۳۹۶ منظور شده است.

(۲) مبلغ ۱۵۳۴۷۸۰۲ میلیون ریال بابت اوراق تسویه در عملکرد سال ۱۳۹۷ منظور شده است.

ماخذ- سازمان امور مالیاتی کشور.

(درصد)

۶-۷- تغییرات عملکرد درآمدهای مالیاتی دولت نسبت به دوره مشابه سال قبل

| مالیات بر کالا و خدمات | مالیات‌های مستقیم | | | | کل مالیات‌ها | دوره |
|------------------------|-------------------|-----------------|-----------------------|-------|--------------|----------------------|
| | مالیات بر ثروت | مالیات بر درآمد | مالیات بر اشخاص حقوقی | جمع | | |
| ۲۰/۰ | ۶/۰ | ۳/۱ | ۱۶/۷ | ۱۲/۱ | ۱۵/۳ | ۱۳۹۶ |
| ۱۰/۰ | ۳۱/۸ | ۲۳/۶ | ۱۱/۳ | ۱۵/۸ | ۱۳/۴ | ۱۳۹۷ |
| ۳۲/۰ | ۱۲۱/۹ | ۶۳/۶ | ۲/۲ | ۲۷/۴ | ۲۹/۳ | ۱۳۹۸ |
| ۱۷/۰ | ۳۵/۰ | ۱۶/۰ | -۴/۰ | ۴/۰ | ۱۰/۰ | نه ماهه ۹۷ |
| ۱۰/۰ | ۳۱/۸ | ۲۳/۶ | ۱۱/۳ | ۱۵/۸ | ۱۳/۴ | دوازده ماهه ۹۷ |
| ۱۵/۰ | ۸۰/۴ | ۴۵/۲ | ۳۳/۹ | ۴۲/۲ | ۲۸/۴ | سه ماهه اول ۹۸ |
| ۳۹/۲ | ۶۷/۴ | ۵۲/۴ | ۵۶/۵ | ۵۵/۸ | ۴۸/۰ | شش ماهه اول ۹۸ |
| ۴۰/۵ | ۹۹/۶ | ۶۲/۷ | ۳۴/۹ | ۴۹/۳ | ۴۵/۳ | نه ماهه ۹۸ |
| ۳۲/۰ | ۱۲۱/۹ | ۶۳/۶ | ۲/۲ | ۲۷/۴ | ۲۹/۳ | دوازده ماهه ۹۸ |
| ۷۲/۵ | ۴۴۶/۱ | ۱۰۳/۱ | ۱۲۰/۶ | ۱۴۴/۵ | ۱۱۱/۱ | سه ماهه اول ۹۹ |
| ۷/۷ | ۳۴۵/۲ | ۴۳/۶ | ۱۹/۰ | ۵۵/۰ | ۳۴/۱ | شش ماهه اول ۹۹ |
| ۱۷/۶ | ۲۳۱/۷ | ۳۰/۴ | ۴۰/۶ | ۵۴/۸ | ۳۸/۵ | نه ماهه ۹۹ |

ماخذ- سازمان امور مالیاتی کشور.

متغیرهای پولی و اعتباری

تعاریف و مفاهیم

پایه پولی: پایه پولی یکی از متغیرهای بسیار مهم پولی است که به آن پول پر قدرت هم می‌گویند، زیرا هرگونه افزایش در پایه پولی منجر به افزایش چند برابر آن (معادل ضریب فزاینده نقدینگی) در نقدینگی می‌شود. پایه پولی که بر اساس ترازنامه بانک مرکزی تهیه می‌شود دارای دو وجه است که عبارت‌اند از منابع و مصارف. شایان ذکر است منابع و مصارف پایه پولی با یکدیگر برابر هستند.

نقدینگی: شامل اسکناس و مسکوک در دست اشخاص و سپرده‌های دیداری و غیر دیداری بخش غیردولتی نزد بانک‌ها است.

پول (M_1): بخشی از نقدینگی است که از درجه نقدشوندگی بالایی برخوردار است و در ایران، شامل سپرده‌های دیداری بخش غیردولتی نزد بانک‌ها و اسکناس و مسکوک در دست اشخاص است.

شبه پول: به آن قسمت از سپرده‌های بخش غیردولتی نزد بانک‌ها که از درجه نقدینگی کمتری، نسبت به سپرده‌های دیداری بخش غیردولتی برخوردار است، اطلاق می‌شود. در حال حاضر، شبه پول شامل سپرده‌های سرمایه‌گذاری مدت‌دار، سپرده‌های قرض‌الحسنه پس‌انداز و سپرده‌های متفرقه است.

دارایی‌های خارجی سیستم بانکی: شامل طلا و ارز پشتوانه سهام ایران در موسسات بین‌المللی، طلا و ارز آزاد است.

سپرده‌های دیداری: به سپرده‌هایی اطلاق می‌شود که بانک در برابر دارنده آن متعهد است به محض رؤیت چک از طرف او، وجه سپرده را به میزانی که در چک قید شده است، بپردازد. به سپرده‌های دیداری، سپرده‌های قرض‌الحسنه جاری نیز گفته می‌شود.

سپرده‌های سرمایه‌گذاری مدت‌دار: به سپرده‌هایی اطلاق می‌شود که بانک‌ها به صورت سپرده‌های سرمایه‌گذاری کوتاه‌مدت یا بلندمدت، از مردم قبول می‌کنند. بانک‌ها در مورد سپرده‌های سرمایه‌گذاری مدت‌دار، فقط به‌عنوان وکیل سپرده‌گذار عمل می‌کنند و منافع حاصل از این سپرده‌ها، طبق عقود اسلامی مورد استفاده قرار می‌گیرد. منافع بر اساس عقد قراردادی بین سپرده‌گذار و بانک، تقسیم می‌شود.

سپرده‌های غیر دیداری: بخشی از نقدینگی است که از درجه نقد شونددگی کمتری نسبت به پول برخوردار است و شامل مجموع وجوه در حساب‌های قرض‌الحسنه پس‌انداز و سرمایه‌گذاری مدت‌دار است.

سپرده‌های قانونی: درصد معینی از سپرده‌های دیداری و غیردیداری مردم نزد بانک‌ها است که باید مطابق قانون، در بانک مرکزی جمهوری اسلامی ایران نگهداری شود.

سپرده‌های قرض‌الحسنه پس‌انداز: به سپرده‌هایی اطلاق می‌شود که سودی به آن‌ها تعلق نمی‌گیرد، ولی طبق قانون، بانک‌ها می‌توانند به‌منظور جذب و تجهیز این گونه سپرده‌ها، به‌قید قرعه جواز ثابت نقدی و یا جنسی به سپرده‌گذاران اعطا کنند.

گزیده اطلاعات

- ❖ در پایان فصل پاییز ۱۳۹۹ جمع کل منابع پایه پولی برابر ۴۰۷۵/۴ هزار میلیارد ریال بوده است که نسبت به پایان سال ۱۳۹۸، ۱۵/۵ درصد رشد داشته است. همچنین در پایان این فصل جمع کل نقدینگی کشور به ۳۱۳۰۰/۲ هزار میلیارد ریال رسیده است که نسبت به پایان سال ۱۳۹۸، ۲۶/۶ درصد رشد داشته است.
- ❖ در فصل پاییز ۱۳۹۹ جمع کل سپرده‌های سیستم بانکی در پایان دوره برابر ۳۰۶۵۸/۰ هزار میلیارد ریال بوده است که ۱۸/۰ درصد را سپرده‌های دیداری، ۴۳/۲ درصد را سپرده‌های سرمایه‌گذاری بلندمدت، ۳۰/۶ درصد را سپرده‌های سرمایه‌گذاری کوتاه‌مدت، ۶/۳ درصد را سپرده‌های قرض‌الحسنه پس‌انداز و ۱/۹ درصد را سایر سپرده‌ها تشکیل می‌دهند.
- ❖ در فصل پاییز ۱۳۹۹ جمع کل تسهیلات پرداختی بانک‌ها و موسسات اعتباری در پایان دوره ۱۲۱۹۹/۴ هزار میلیارد ریال بوده است که از این میزان ۶/۹ درصد به بخش کشاورزی، ۲۹/۷ درصد به بخش صنعت و معدن، ۵/۸ درصد به بخش ساختمان و مسکن، ۵۷/۶ درصد به بخش بازرگانی، خدمات و متفرقه پرداخت شده است.

۸-۱- پایه پولی و ضریب فزاینده نقدینگی در پایان دوره

| ضریب فزاینده نقدینگی | پایه پولی بر حسب مصارف (هزار میلیارد ریال) | | | | پایه پولی بر حسب منابع (هزار میلیارد ریال) | | | | | دوره |
|----------------------|--|---|---|-----------|--|-----------------|-------------------------|----------------------------------|-----------|------------|
| | اسکناس و مسکوک در جریان | سپرده‌های دیداری بانک‌ها نزد بانک مرکزی | سپرده‌های قانونی بانک‌ها نزد بانک مرکزی | پایه پولی | خالص سایر اقلام | بدهی بانک مرکزی | بخش دولتی به بانک مرکزی | خالص دارایی‌های خارجی بانک مرکزی | پایه پولی | |
| ۷/۱۵ | ۵۳۴/۵ | ۶۱/۹ | ۱۵۴۳/۴ | ۲۱۳۹/۸ | -۱۳۹۸/۲ | ۱۳۲۰/۳ | ۵۷/۹ | ۲۱۵۹/۸ | ۲۱۳۹/۸ | ۱۳۹۶ |
| ۷/۰۹ | ۶۳۵/۹ | ۷۳/۰ | ۱۹۴۸/۰ | ۲۶۵۶/۹ | -۱۴۳۳/۳ | ۱۳۸۱/۷ | ۲۹۲/۰ | ۲۴۱۶/۵ | ۲۶۵۶/۹ | ۱۳۹۷ |
| ۷/۰۱ | ۷۰۱/۴ | ۲۲۲/۴ | ۲۶۰۴/۷ | ۳۵۲۸/۵ | -۱۲۱۰/۴ | ۱۱۰۶/۹ | ۱۵۶/۳ | ۳۴۷۵/۷ | ۳۵۲۸/۵ | ۱۳۹۸ |
| ۷/۲۱ | ۵۵۴/۵ | ۷۳/۱ | ۱۸۲۰/۷ | ۲۴۴۸/۳ | -۱۵۶۶/۴ | ۱۴۹۷/۹ | ۱۳۲/۷ | ۲۳۸۴/۱ | ۲۴۴۸/۳ | پاییز ۹۷ |
| ۷/۰۹ | ۶۳۵/۹ | ۷۳/۰ | ۱۹۴۸/۰ | ۲۶۵۶/۹ | -۱۴۳۳/۳ | ۱۳۸۱/۷ | ۲۹۲/۰ | ۲۴۱۶/۵ | ۲۶۵۶/۹ | زمستان ۹۷ |
| ۷/۲۲ | ۶۲۵/۰ | ۷۸/۴ | ۲۰۴۰/۹ | ۲۷۴۴/۳ | -۱۳۲۶/۴ | ۱۳۴۵/۵ | ۴۱۴/۸ | ۲۳۱۰/۴ | ۲۷۴۴/۳ | بهار ۹۸ |
| ۷/۲۱ | ۶۲۲/۳ | ۱۲۲/۳ | ۲۲۰۶/۶ | ۲۹۵۱/۲ | -۱۲۶۱/۹ | ۱۲۱۸/۸ | ۳۳۶/۶ | ۲۶۵۷/۷ | ۲۹۵۱/۲ | تابستان ۹۸ |
| ۷/۲۰ | ۶۲۹/۸ | ۱۳۶/۴ | ۲۳۷۶/۴ | ۳۱۴۲/۶ | -۱۲۹۰/۵ | ۱۱۱۳/۹ | ۲۴۶/۸ | ۳۰۷۲/۴ | ۳۱۴۲/۶ | پاییز ۹۸ |
| ۷/۰۱ | ۷۰۱/۴ | ۲۲۲/۴ | ۲۶۰۴/۷ | ۳۵۲۸/۵ | -۱۲۱۰/۴ | ۱۱۰۶/۹ | ۱۵۶/۳ | ۳۴۷۵/۷ | ۳۵۲۸/۵ | زمستان ۹۸ |
| ۶/۹۳ | ۷۰۲/۱ | ۵۸۹/۷ | ۲۵۴۱/۷ | ۳۸۳۳/۵ | -۱۳۶۲/۸ | ۱۱۳۲/۹ | ۳۹۴/۳ | ۳۶۶۹/۱ | ۳۸۳۳/۵ | بهار ۹۹ |
| ۷/۷۸ | ۶۹۸/۱ | ۲۴۶/۹ | ۲۷۷۵/۶ | ۳۷۲۰/۶ | -۱۳۷۵/۸ | ۱۲۹۱/۹ | ۱۷۲/۷ | ۳۶۳۱/۸ | ۳۷۲۰/۶ | تابستان ۹۹ |
| ۷/۶۸ | ۷۱۷/۲ | ۱۴۴/۰ | ۳۲۱۴/۲ | ۴۰۷۵/۴ | -۱۱۵۴/۳ | ۱۲۶۸/۴ | ۱۲۳/۰ | ۱۲۷۹/۳ | ۴۰۷۵/۴ | پاییز ۹۹ |

ماخذ- بانک مرکزی جمهوری اسلامی ایران.

۸-۲- تغییرات پایه پولی و ضریب فزاینده نقدینگی در پایان دوره نسبت به پایان سال قبل (درصد)

| ضریب فزاینده نقدینگی | پایه پولی بر حسب مصارف | | | | پایه پولی بر حسب منابع | | | | | دوره |
|----------------------|-------------------------|---|---|-----------|------------------------|-----------------|-------------------------|----------------------------------|-----------|------------|
| | اسکناس و مسکوک در جریان | سپرده‌های دیداری بانک‌ها نزد بانک مرکزی | سپرده‌های قانونی بانک‌ها نزد بانک مرکزی | پایه پولی | خالص سایر اقلام | بدهی بانک مرکزی | بخش دولتی به بانک مرکزی | خالص دارایی‌های خارجی بانک مرکزی | پایه پولی | |
| ۲/۶ | ۱۰/۲ | ۴/۲ | ۲۳/۱ | ۱۹/۰ | - | ۳۲/۴ | -۷۱/۴ | ۱۲/۲ | ۱۹/۰ | ۱۳۹۶ |
| -۰/۹ | ۱۹/۰ | ۱۷/۹ | ۲۶/۲ | ۲۴/۲ | - | ۴/۷ | ۴۰۴/۳ | ۱۱/۹ | ۲۴/۲ | ۱۳۹۷ |
| -۱/۱ | ۱۰/۳ | ۲۰۴/۷ | ۳۳/۷ | ۳۲/۸ | - | -۱۹/۹ | -۴۶/۵ | ۴۳/۸ | ۳۲/۸ | ۱۳۹۸ |
| ۰/۸ | ۳/۷ | ۱۸/۱ | ۱۸/۰ | ۱۴/۴ | - | ۱۳/۵ | ۱۲۹/۲ | ۱۰/۴ | ۱۴/۴ | پاییز ۹۷ |
| -۰/۹ | ۱۹/۰ | ۱۷/۹ | ۲۶/۲ | ۲۴/۲ | - | ۴/۷ | ۴۰۴/۳ | ۱۱/۹ | ۲۴/۲ | زمستان ۹۷ |
| ۱/۸ | -۱/۷ | ۷/۴ | ۴/۸ | ۳/۳ | - | -۲/۶ | ۴۲/۱ | -۴/۴ | ۳/۳ | بهار ۹۸ |
| ۱/۷ | -۲/۱ | ۶۷/۵ | ۱۳/۳ | ۱۱/۱ | - | -۱۱/۸ | ۱۵/۳ | ۱۰/۰ | ۱۱/۱ | تابستان ۹۸ |
| ۱/۶ | -۱/۰ | ۸۶/۸ | ۲۲/۰ | ۱۸/۳ | - | -۱۹/۴ | -۱۵/۵ | ۲۷/۱ | ۱۸/۳ | پاییز ۹۸ |
| -۱/۱ | ۱۰/۳ | ۲۰۴/۷ | ۳۳/۷ | ۳۲/۸ | - | -۱۹/۹ | -۴۶/۵ | ۴۳/۸ | ۳۲/۸ | زمستان ۹۸ |
| -۱/۱ | ۰/۱ | ۱۶۵/۲ | -۲/۴ | ۸/۶ | - | ۲/۳ | ۱۵۲/۳ | ۵/۶ | ۸/۶ | بهار ۹۹ |
| ۱۱/۱ | -۰/۵ | ۱۱/۰ | ۶/۶ | ۵/۴ | - | ۱۶/۷ | ۱۰/۵ | ۴/۵ | ۵/۴ | تابستان ۹۹ |
| ۹/۶ | ۲/۳ | -۳۵/۳ | ۲۳/۴ | ۱۵/۵ | - | ۱۴/۶ | -۲۱/۳ | -۶۳/۲ | ۱۵/۵ | پاییز ۹۹ |

ماخذ- بانک مرکزی جمهوری اسلامی ایران.

۳-۸- حجم نقدینگی در پایان دوره

(هزار میلیارد ریال)

| نقدینگی بر حسب مصارف | | | نقدینگی بر حسب عوامل مؤثر بر عرضه آن | | | | | دوره | |
|--------------------------------|-----------------------|-----------------------------|--------------------------------------|-----------------|-----------------------------------|------------------------------------|-----------------------------------|---------|------------------|
| سپرده‌های غیر دیداری (شبه پول) | پول (M ₁) | | نقدینگی | خالص سایر اقلام | بدهی بخش غیر دولتی به سیستم بانکی | خالص بدهی بخش دولتی به سیستم بانکی | خالص دارایی‌های خارجی سیستم بانکی | | |
| | سپرده‌های دیداری | اسکناس و مسکوک در دست اشخاص | | | | | | | |
| ۱۳۳۵۳/۱ | ۱۵۰۴/۰ | ۴۴۲/۷ | ۱۵۲۹۹/۸ | ۸۴۵/۴ | ۹۷۶۱/۳ | ۱۸۳۸/۱ | ۲۸۵۵/۰ | ۱۵۲۹۹/۸ | ۱۳۹۶ |
| ۱۵۹۷۶/۶ | ۲۳۰۴/۸ | ۵۴۷/۵ | ۱۸۸۲۸/۹ | ۱۷۰۷/۲ | ۱۱۴۶۶/۷ | ۲۴۰۲/۴ | ۳۲۵۲/۶ | ۱۸۸۲۸/۹ | ۱۳۹۷ |
| ۲۰۴۴۸/۵ | ۳۶۶۱/۶ | ۶۱۱/۴ | ۲۴۷۲۱/۵ | ۳۱۳۳/۴ | ۱۴۱۶۲/۸ | ۲۷۹۳/۰ | ۴۶۳۲/۳ | ۲۴۷۲۱/۵ | ۱۳۹۸ |
| ۱۵۱۹۹/۶ | ۱۹۹۱/۲ | ۴۴۵/۰ | ۱۷۶۴۵/۸ | ۱۶۰۰/۸ | ۱۰۷۳۴/۲ | ۲۱۸۷/۲ | ۳۱۲۳/۶ | ۱۷۶۴۵/۸ | پاییز ۹۷ |
| ۱۵۹۷۶/۶ | ۲۳۰۴/۸ | ۵۴۷/۵ | ۱۸۸۲۸/۹ | ۱۷۰۷/۲ | ۱۱۴۶۶/۷ | ۲۴۰۲/۴ | ۳۲۵۲/۶ | ۱۸۸۲۸/۹ | زمستان ۹۷ |
| ۱۶۶۹۰/۴ | ۲۶۰۶/۵ | ۵۰۲/۲ | ۱۹۷۹۹/۱ | ۲۲۳۸/۸ | ۱۱۷۷۷/۵ | ۲۶۳۶/۴ | ۳۱۴۶/۴ | ۱۹۷۹۹/۱ | بهار ۹۸ |
| ۱۷۹۳۰/۹ | ۲۸۳۴/۹ | ۴۹۸/۶ | ۲۱۲۶۴/۴ | ۲۸۰۶/۷ | ۱۲۱۱۹/۶ | ۲۶۴۸/۴ | ۳۶۸۹/۷ | ۲۱۲۶۴/۴ | تابستان ۹۸ |
| ۱۸۹۸۸/۳ | ۳۱۰۶/۹ | ۵۲۷/۹ | ۲۲۶۲۳/۱ | ۳۱۷۸/۹ | ۱۲۶۸۳/۲ | ۲۷۲۷/۵ | ۴۰۳۳/۵ | ۲۲۶۲۳/۱ | پاییز ۹۸ |
| ۲۰۴۴۸/۵ | ۳۶۶۱/۶ | ۶۱۱/۴ | ۲۴۷۲۱/۵ | ۳۱۳۳/۴ | ۱۴۱۶۲/۸ | ۲۷۹۳/۰ | ۴۶۳۲/۳ | ۲۴۷۲۱/۵ | زمستان ۹۸ |
| ۲۱۵۵۱/۲ | ۴۴۴۲/۵ | ۵۷۸/۰ | ۲۶۵۷۱/۷ | ۳۴۱۹/۲ | ۱۴۸۸۳/۰ | ۳۱۴۸/۰ | ۵۱۲۱/۵ | ۲۶۵۷۱/۷ | بهار ۹۹ |
| ۲۲۹۵۱/۹ | ۵۴۰۷/۴ | ۵۹۹/۶ | ۲۸۹۵۸/۹ | ۳۸۰۸/۵ | ۱۶۷۳۳/۰ | ۳۵۱۳/۵ | ۴۹۰۳/۹ | ۲۸۹۵۸/۹ | تابستان ۹۹ |
| ۲۵۱۲۹/۹ | ۵۵۲۸/۱ | ۶۴۲/۲ | ۳۱۳۰۰/۲ | ۴۰۸۷/۵ | ۱۸۴۱۵/۹ | ۳۵۰۸/۶ | ۵۲۸۸/۲ | ۳۱۳۰۰/۲ | پاییز ۹۹ |

ماخذ- بانک مرکزی جمهوری اسلامی ایران.

۴-۸- تغییرات حجم نقدینگی در پایان دوره نسبت به پایان سال قبل

(درصد)

| نقدینگی بر حسب مصارف | | | نقدینگی بر حسب عوامل مؤثر بر عرضه آن | | | | | دوره | |
|--------------------------------|-----------------------|-----------------------------|--------------------------------------|-----------------|-----------------------------------|------------------------------------|-----------------------------------|------|------------------|
| سپرده‌های غیر دیداری (شبه پول) | پول (M ₁) | | نقدینگی | خالص سایر اقلام | بدهی بخش غیر دولتی به سیستم بانکی | خالص بدهی بخش دولتی به سیستم بانکی | خالص دارایی‌های خارجی سیستم بانکی | | |
| | سپرده‌های دیداری | اسکناس و مسکوک در دست اشخاص | | | | | | | |
| ۲۲/۵ | ۲۱/۶ | ۱۲/۶ | ۲۲/۱ | - | ۱۸/۵ | ۱۶/۴ | ۱۳/۶ | ۲۲/۱ | ۱۳۹۶ |
| ۱۹/۶ | ۵۳/۲ | ۲۳/۷ | ۲۳/۱ | - | ۱۷/۵ | ۳۰/۷ | ۱۳/۹ | ۲۳/۱ | ۱۳۹۷ |
| ۲۸/۰ | ۵۸/۹ | ۱۱/۷ | ۳۱/۳ | - | ۲۳/۵ | ۱۰/۴ | ۴۶/۷ | ۳۱/۳ | ۱۳۹۸ |
| ۱۳/۸ | ۳۲/۴ | ۲/۸ | ۱۵/۳ | - | ۱۰/۰ | ۱۹/۰ | ۹/۴ | ۱۵/۳ | پاییز ۹۷ |
| ۱۹/۶ | ۵۳/۲ | ۲۳/۷ | ۲۳/۱ | - | ۱۷/۵ | ۳۰/۷ | ۱۳/۹ | ۲۳/۱ | زمستان ۹۷ |
| ۴/۵ | ۱۳/۱ | -۸/۳ | ۵/۲ | - | ۲/۷ | ۹/۷ | -۳/۳ | ۵/۲ | بهار ۹۸ |
| ۱۲/۲ | ۲۳/۰ | -۸/۹ | ۱۲/۹ | - | ۵/۷ | ۱۰/۲ | ۱۳/۴ | ۱۲/۹ | تابستان ۹۸ |
| ۱۸/۹ | ۳۴/۸ | -۳/۶ | ۲۰/۲ | - | ۱۰/۶ | ۱۳/۵ | ۲۴/۰ | ۲۰/۲ | پاییز ۹۸ |
| ۲۸/۰ | ۵۸/۹ | ۱۱/۷ | ۳۱/۳ | - | ۲۳/۵ | ۱۶/۳ | ۴۲/۴ | ۳۱/۳ | زمستان ۹۸ |
| ۵/۴ | ۲۱/۳ | -۵/۵ | ۷/۵ | - | ۵/۱ | ۱۲/۷ | ۱۰/۶ | ۷/۵ | بهار ۹۹ |
| ۱۲/۲ | ۴۷/۷ | -۱/۹ | ۱۷/۱ | - | ۱۸/۱ | ۲۵/۸ | ۵/۹ | ۱۷/۱ | تابستان ۹۹ |
| ۲۲/۹ | ۵۱/۰ | ۵/۰ | ۲۶/۶ | - | ۳۰/۰ | ۲۵/۶ | ۱۴/۲ | ۲۶/۶ | پاییز ۹۹ |

ماخذ- بانک مرکزی جمهوری اسلامی ایران.

۵-۸- مانده سپرده‌ها و تسهیلات پرداختی سیستم بانکی در پایان دوره به تفکیک نوع (هزار میلیارد ریال)

| دوره | مانده سپرده‌ها به تفکیک نوع سپرده | | | | | | | | | تسهیلات پرداختی بانک‌ها و موسسات اعتباری به تفکیک بخش‌های اقتصادی | | | |
|------------|-----------------------------------|----------------------|------------------------|---------------------|---------------|---------|---------|-------------|----------------|---|--|--|--|
| | سپرده‌های دیداری | سرمایه‌گذاری بلندمدت | سرمایه‌گذاری کوتاه‌مدت | قرض الحسنه پس‌انداز | سایر سپرده‌ها | کل | کشاورزی | صنعت و معدن | مسکن و ساختمان | بازرگانی، خدمات و متفرقه | | | |
| ۱۳۹۶ | ۱۵۰۴/۰ | ۸۴۰۳/۶ | ۳۹۳۵/۵ | ۸۰۱/۹ | ۲۱۲/۱ | ۶۱۳۹/۱ | ۴۹۲/۹ | ۱۷۴۲/۲ | ۵۱۷/۴ | ۳۳۸۶/۶ | | | |
| ۱۳۹۷ | ۲۳۰۴/۸ | ۸۷۹۷/۱ | ۵۸۴۸/۹ | ۱۰۲۶/۵ | ۳۰۴/۱ | ۷۷۳۷/۳ | ۵۸۴/۹ | ۲۰۸۹/۳ | ۱۰۳۷/۳ | ۴۰۲۵/۷ | | | |
| ۱۳۹۸ | ۳۶۶۱/۶ | ۱۱۴۸۶/۹ | ۷۰۸۱/۱ | ۱۴۴۸/۱ | ۴۳۲/۴ | ۹۷۴۹/۹ | ۷۴۷/۵ | ۳۱۷۲/۴ | ۶۸۷/۰ | ۵۱۴۳/۱ | | | |
| پاییز ۹۷ | ۱۹۹۱/۲ | ۸۶۹۱/۱ | ۵۲۵۱/۴ | ۸۸۸/۳ | ۲۶۸/۸ | ۴۸۲۳/۹ | ۳۹۸/۹ | ۱۳۷۵/۱ | ۴۲۸/۰ | ۲۶۲۲/۰ | | | |
| زمستان ۹۷ | ۲۳۰۴/۸ | ۸۷۹۷/۱ | ۵۸۴۸/۹ | ۱۰۲۶/۵ | ۳۰۴/۱ | ۷۷۳۷/۳ | ۵۸۴/۹ | ۲۰۸۹/۳ | ۱۰۳۷/۳ | ۴۰۲۵/۷ | | | |
| بهار ۹۸ | ۲۶۰۶/۵ | ۹۲۰۲/۵ | ۶۱۰۰/۳ | ۱۰۵۵/۸ | ۳۳۱/۸ | ۱۴۹۳/۸ | ۱۰۷/۳ | ۴۲۳/۵ | ۹۴/۶ | ۸۶۸/۳ | | | |
| تابستان ۹۸ | ۲۸۳۴/۹ | ۱۰۲۳۹/۰ | ۶۲۰۶/۰ | ۱۱۲۷/۹ | ۳۵۸/۰ | ۳۸۲۱/۴ | ۳۱۸/۸ | ۱۱۸۳/۶ | ۲۸۳/۸ | ۲۰۳۵/۲ | | | |
| پاییز ۹۸ | ۳۱۰۶/۹ | ۱۱۰۳۳/۵ | ۶۴۰۸/۸ | ۱۱۵۸/۹ | ۳۸۷/۱ | ۶۲۶۲/۷ | ۵۳۲/۲ | ۱۹۰۴/۴ | ۴۶۱/۴ | ۳۳۶۴/۸ | | | |
| زمستان ۹۸ | ۳۶۶۱/۶ | ۱۱۴۸۶/۹ | ۷۰۸۱/۱ | ۱۴۴۸/۱ | ۴۳۲/۴ | ۹۷۴۹/۹ | ۷۴۷/۵ | ۳۱۷۲/۴ | ۶۸۷/۰ | ۵۱۴۳/۱ | | | |
| بهار ۹۹ | ۴۴۴۲/۵ | ۱۱۹۸۱/۰ | ۷۵۵۵/۶ | ۱۵۳۹/۸ | ۴۷۴/۸ | ۲۲۴۷/۸ | ۱۴۵/۶ | ۷۳۹/۵ | ۱۳۶/۴ | ۱۲۲۶/۲ | | | |
| تابستان ۹۹ | ۵۴۰۷/۴ | ۱۲۰۸۲/۳ | ۸۶۴۱/۳ | ۱۷۰۵/۳ | ۵۲۳/۰ | ۶۹۶۷/۲ | ۴۹۸/۵ | ۲۱۲۸/۴ | ۳۹۳/۷ | ۳۹۴۶/۵ | | | |
| پاییز ۹۹ | ۵۵۲۸/۱ | ۱۳۲۴۱/۶ | ۹۳۷۴/۲ | ۱۹۲۸/۶ | ۵۸۵/۵ | ۱۲۱۹۹/۴ | ۸۴۱/۴ | ۳۶۲۱/۱ | ۷۰۱/۶ | ۷۰۳۵/۲ | | | |

ماخذ- بانک مرکزی جمهوری اسلامی ایران.

۶-۸- تغییرات مانده سپرده‌ها و تسهیلات پرداختی سیستم بانکی در پایان دوره به تفکیک نوع نسبت به دوره مشابه سال قبل (درصد)

| دوره | مانده سپرده‌ها به تفکیک نوع سپرده | | | | | | | | | تسهیلات پرداختی بانک‌ها و موسسات اعتباری به تفکیک بخش‌های اقتصادی | | | |
|------------|-----------------------------------|----------------------|------------------------|---------------------|---------------|------|---------|-------------|----------------|---|--|--|--|
| | سپرده‌های دیداری | سرمایه‌گذاری بلندمدت | سرمایه‌گذاری کوتاه‌مدت | قرض الحسنه پس‌انداز | سایر سپرده‌ها | کل | کشاورزی | صنعت و معدن | مسکن و ساختمان | بازرگانی، خدمات و متفرقه | | | |
| ۱۳۹۶ | ۲۱/۶ | ۷۳/۷ | -۲۵/۶ | ۳۳/۰ | ۱۹/۴ | ۱۲/۰ | ۵/۶ | ۸/۳ | ۳/۲ | ۱۶/۵ | | | |
| ۱۳۹۷ | ۵۳/۲ | ۴/۷ | ۴۸/۶ | ۲۸/۰ | ۴۳/۴ | ۲۶/۰ | ۱۸/۷ | ۱۹/۹ | ۱۰۰/۵ | ۱۸/۹ | | | |
| ۱۳۹۸ | ۵۸/۹ | ۳۰/۶ | ۲۱/۱ | ۴۱/۱ | ۴۲/۲ | ۲۶/۰ | ۲۷/۸ | ۵۱/۸ | -۳۳/۸ | ۲۷/۸ | | | |
| پاییز ۹۷ | ۴۳/۷ | ۲۰/۶ | ۱۶/۳ | ۲۷/۲ | ۲۷/۷ | ۱۹/۶ | ۲۳/۰ | ۱۶/۵ | ۲۰/۵ | ۲۰/۶ | | | |
| زمستان ۹۷ | ۵۳/۲ | ۴/۷ | ۴۸/۶ | ۲۸/۰ | ۴۳/۴ | ۲۶/۰ | ۱۸/۷ | ۱۹/۹ | ۱۰۰/۵ | ۱۸/۹ | | | |
| بهار ۹۸ | ۵۷/۶ | ۱۰/۱ | ۳۹/۳ | ۳۰/۹ | ۴۹/۱ | ۲۶/۷ | ۲۰/۵ | ۲۲/۵ | -۴/۴ | ۳۴/۶ | | | |
| تابستان ۹۸ | ۴۲/۳ | ۲۴/۵ | ۲۶/۶ | ۲۳/۵ | ۴۶/۵ | ۲۶/۰ | ۱۵/۳ | ۳۹/۸ | ۹/۹ | ۲۳/۳ | | | |
| پاییز ۹۸ | ۵۶/۰ | ۲۷/۰ | ۱۹/۸ | ۳۰/۵ | ۴۴/۰ | ۲۹/۸ | ۳۳/۴ | ۳۸/۵ | ۷/۸ | ۲۸/۳ | | | |
| زمستان ۹۸ | ۵۸/۹ | ۳۰/۶ | ۲۱/۱ | ۴۱/۱ | ۴۲/۲ | ۲۶/۰ | ۲۷/۸ | ۵۱/۸ | -۳۳/۸ | ۲۷/۸ | | | |
| بهار ۹۹ | ۷۰/۴ | ۳۰/۲ | ۲۳/۹ | ۴۵/۸ | ۴۳/۱ | ۵۰/۵ | ۳۵/۶ | ۷۴/۶ | ۴۴/۲ | ۴۱/۲ | | | |
| تابستان ۹۹ | ۹۰/۷ | ۱۸/۰ | ۳۹/۲ | ۵۱/۲ | ۴۶/۱ | ۸۲/۳ | ۵۶/۴ | ۷۹/۸ | ۳۸/۷ | ۹۳/۹ | | | |
| پاییز ۹۹ | ۷۷/۹ | ۲۰/۰ | ۴۶/۳ | ۶۶/۴ | ۵۱/۳ | ۹۴/۸ | ۵۸/۱ | ۹۰/۱ | ۵۳/۱ | ۱۰۹/۱ | | | |

ماخذ- بانک مرکزی جمهوری اسلامی ایران.

نمودار ۸-۱- حجم نقدینگی، پول و شبه پول

هزار میلیارد ریال

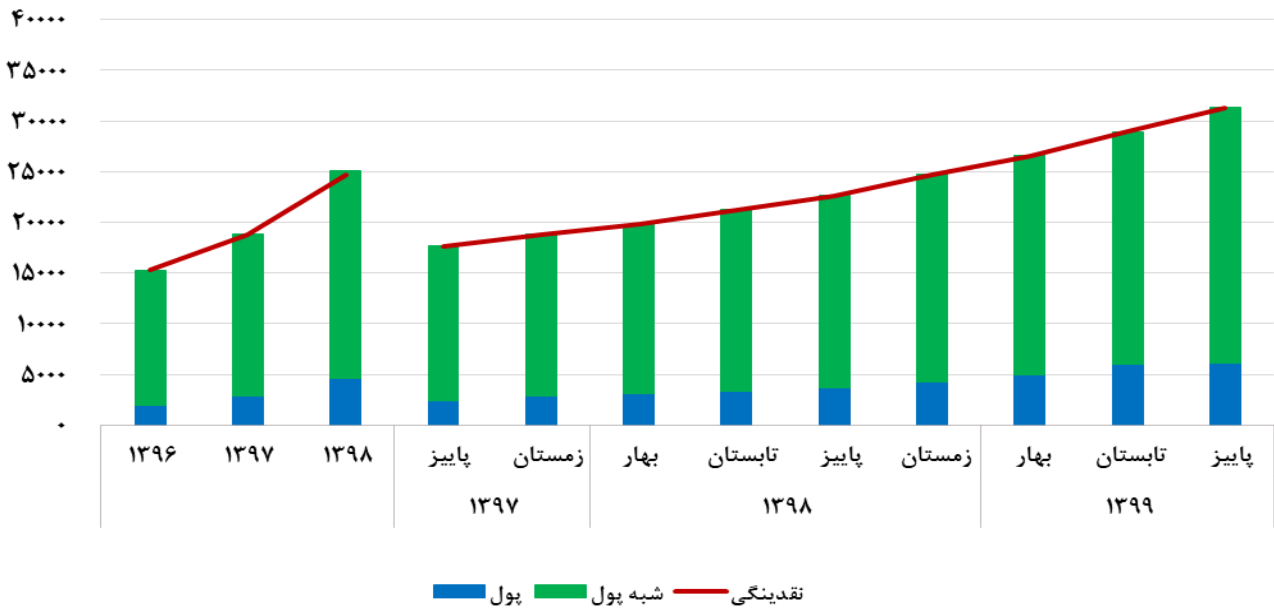

منبع: جدول ۸-۳

نمودار ۸-۲- رشد نقدینگی، پایه پولی و ضریب فزاینده نقدینگی نسبت به پایان سال قبل

درصد

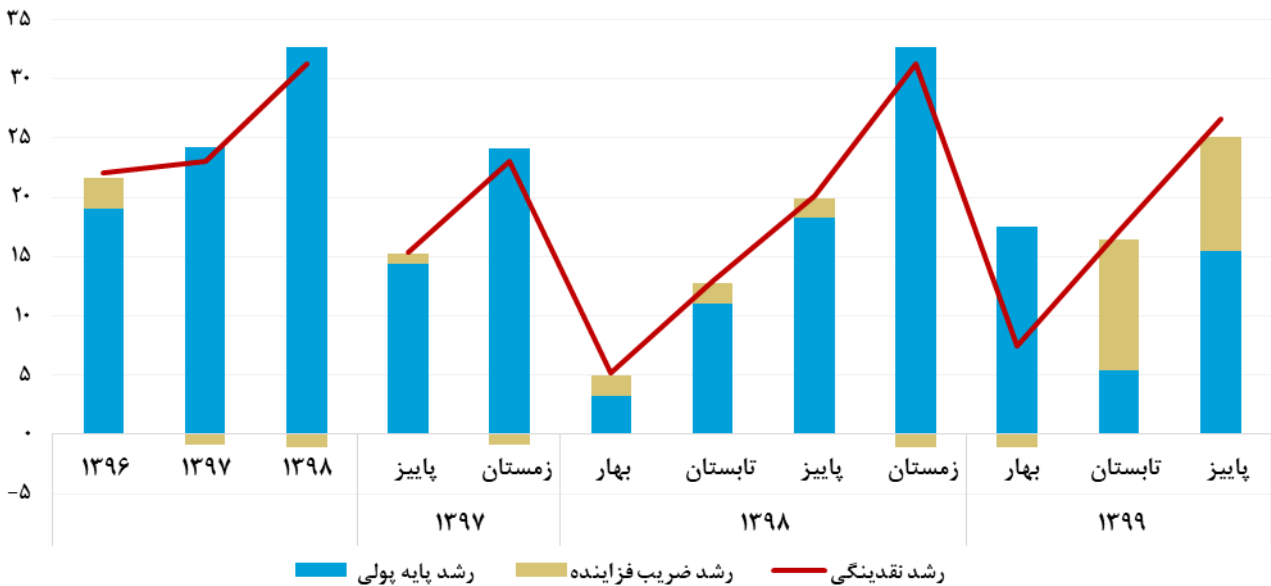

منبع: جدول ۸-۲ و ۸-۴

بورس و بیمه

تعاریف و مفاهیم

بورس اوراق بهادار: محل ملاقات بانکداران، بازرگانان و واسطه‌های اوراق بهادار، به منظور مبادله اوراق بهادار برای تأمین منابع مالی مورد نیاز بنگاه‌های تولیدی است.

ارزش بازار بورس اوراق بهادار یا فرا بورس: مجموع حاصل ضرب آخرین قیمت سهام شرکت‌های پذیرفته‌شده در بورس اوراق بهادار یا فرا بورس در تعداد سهام منتشرشده آن‌هاست.

ارزش معاملات بورس اوراق بهادار: ارزش اوراق بهادار مورد معامله در بورس اوراق بهادار که به صورت مجموع حاصل ضرب تعداد اوراق بهادار معامله‌شده در قیمت جاری آن محاسبه می‌شود.

حجم معاملات بورس اوراق بهادار: مجموع تعداد اوراق بهادار معامله شده در بورس اوراق بهادار است.

شاخص کل بورس اوراق بهادار: شاخصی که بیانگر روند سطح عمومی قیمت کل شرکت‌های پذیرفته‌شده در بورس اوراق بهادار است و تغییرات سطح عمومی قیمت‌ها را نسبت به تاریخ مبدا نشان می‌دهد.

شاخص مالی: عبارت است از میانگین وزنی نسبت‌های قیمتی سبد سهام شرکت‌های فعال در بخش‌های مالی (شرکت‌های سرمایه‌گذاری، شرکت‌های چند رشته‌ای صنعتی، بانک‌ها و موسسات اعتباری و ...) با وزنی برابر ارزش سهام آن‌ها در زمان پایه.

شاخص صنعت: عبارت است از میانگین وزنی نسبت‌های قیمتی سبد سهام شرکت‌های فعال در بخش‌های صنعتی با وزنی برابر ارزش سهام آن‌ها در زمان پایه.

بازار فرابورس: بازاری در قالب شبکه الکترونیک یا غیر الکترونیک که معاملات اوراق بهادار در آن بر پایه مذاکرات صورت می‌گیرد.

ارزش معاملات فرابورس: ارزش اوراق بهادار مورد معامله در فرابورس که به صورت مجموع حاصلضرب تعداد اوراق بهادار معامله شده در قیمت جاری آن محاسبه می‌شود.

اوراق بدهی: منظور اوراق اسناد خزانه اسلامی، مشارکت، اجاره، رهنی، مرابحه و گواهی سپرده خاص و عام می‌باشد.

صندوق سرمایه‌گذاری قابل معامله: منظور صندوق‌های سرمایه‌گذاری در سهام، مختلط، زمین و ساختمان و نیز صندوق‌های سرمایه‌گذاری جسورانه می‌باشد.

بازار مشتقه: اوراق اختیار خرید و فروش سهام و اوراق بدهی است.

بورس کالا: بازاری متشکل و سازمان‌یافته که در آن کالا و اوراق بهادار مبتنی بر کالا توسط کارگزاران مورد داد و ستد قرار می‌گیرد.

ارزش معاملات بورس کالا: ارزش کالای مورد معامله در بورس کالا که به صورت مجموع حاصلضرب کالا در قیمت جاری آن محاسبه می‌شود.

قرارداد آتی: قراردادی است که فروشنده بر اساس آن متعهد می‌شود در سررسید معین، مقدار معینی از کالای مشخص را به قیمتی که الان تعیین می‌کنند، بفروشد و در مقابل طرف دیگر قرارداد متعهد می‌شود آن کالا را با آن مشخصات، خریداری کند.

بازار فیزیکی بورس انرژی: شامل گروه محصولات نفت و گاز، برق و سایر حامل‌های انرژی می‌باشد.

بازار مشتقه (تابلو سلف موازی استاندارد): در بازار مشتقه، داد و ستد کالاها و اوراق بهادار مبتنی بر کالا توسط کارگزاران مورد تأیید سازمان بورس و اوراق بهادار در قالب قراردادهای آتی، سلف موازی استاندارد و ... انجام می‌شود. بر اساس ساز و کار سلف موازی مقدار معینی از دارایی پایه به فروش می‌رسد که وجه قرارداد مذکور باید نقدی پرداخت و دارایی پایه در سررسید مشخصی در آینده تحویل شود.

بیمه: عقدی است که به موجب آن، یک طرف تعهد می‌کند در ازای پرداخت وجه از طرف دیگر، در صورت وقوع یا بروز حادثه، خسارت وارده بر وی را جبران نماید یا وجه معینی را بپردازد. متعهد را بیمه‌گر، طرف تعهد را بیمه‌گذار، وجهی را که بیمه‌گذار می‌پردازد، حق بیمه و آنچه را که بیمه می‌شود موضوع بیمه می‌نامند.

بیمه‌نامه: سندی کتبی مشتمل بر مشخصات و تعهدات بیمه‌گر و بیمه‌گذار و شرایط عقد بیمه است.

تعداد بیمه‌نامه صادره: کل تعداد بیمه‌نامه‌هایی است که توسط شرکت‌های بیمه، اعم از انفرادی و گروهی در هر رشته بیمه صادر می‌شود. این تعداد الحاقیه بیمه‌نامه‌هایی که قبلاً صادر شده‌اند را شامل نمی‌شود.

ضریب نفوذ بیمه: نسبت مجموع حق بیمه تولیدی موسسات بیمه در یک سال به تولید ناخالص داخلی کشور است.

تعداد موارد خسارت (پرداختی): بیانگر تعداد موارد (پرونده‌هایی) است که شرکت‌های بیمه در رشته‌ای بیمه‌ای خسارت پرداخت کرده‌اند.

ضریب خسارت: خسارت واقع شده نسبت به حق بیمه عاید شده بر حسب درصد است.

خسارت پرداختی: وجهی است که بیمه‌گر بعد از وقوع حادثه موضوع بیمه، جهت جبران خسارت به بیمه‌گذار پرداخت می‌کند.

نسبت خسارت بیمه: خسارت پرداختی نسبت به حق بیمه تولیدی بر حسب درصد است.

حق بیمه تولیدی: مجموع حق بیمه‌نامه‌هایی که طی دوره مورد بررسی توسط موسسات بیمه صادر شده‌اند.

گزیده اطلاعات

- ❖ در پایان فصل پاییز ۱۳۹۹ شاخص کل بورس اوراق بهادار تهران با ۹/۸- درصد کاهش نسبت به فصل گذشته به ۱۴۳۹۱۲۴ واحد رسیده است. در این فصل ارزش جاری بازار سهام با ۵/۰- درصد کاهش نسبت به فصل گذشته به رقم ۵۷۰۵۹۰۸۷ میلیارد ریال رسید. همچنین ارزش کل معاملات بازار بورس اوراق بهادار ۶۴۷۲۱۴۶ میلیارد ریال بوده است که نسبت به فصل گذشته ۶۷/۱ درصد کاهش داشته است.
- ❖ در پایان فصل پاییز ۱۳۹۹ شاخص کل فرابورس ایران با ۱۱/۹ درصد رشد نسبت به فصل گذشته به ۱۹۶۸۹ واحد رسیده است. در این فصل ارزش بازار فرابورس با ۱۰/۴ درصد رشد نسبت به فصل گذشته به ۲۰۲۷۳۵۸۳ میلیارد ریال رسیده است.
- ❖ در پایان فصل پاییز ۱۳۹۹ در بورس کالای ایران ارزش معاملات در بازار فیزیکی با ۱۵/۴ درصد افزایش نسبت به فصل گذشته به ۸۶۱۱۹۳ میلیارد ریال و در بازار معاملات با ۱۴/۰- درصد کاهش نسبت به فصل گذشته به ۹۳۰۷۳ میلیارد ریال رسیده است.
- ❖ در پایان فصل پاییز ۱۳۹۹ در بورس انرژی در بازار فیزیکی ارزش معاملات با ۹۴/۰ درصد افزایش نسبت به فصل گذشته به ۴۷۱۱۸۴ میلیارد ریال و در بازار مشتقه ارزش مبادلات با ۵۶/۶ درصد افزایش نسبت به فصل گذشته به ۸۲۷۰۵ میلیارد ریال رسیده است.
- ❖ در فصل بهار ۱۳۹۹ تعداد ۱۶۳۲۱ هزار فقره بیمه‌نامه صادر شده است که ۴۹/۹ درصد آن (۸۱۴۷ هزار فقره) به بخش دولتی و ۵۰/۱ درصد (۸۱۷۳ هزار فقره) به بخش غیر دولتی تعلق داشته است. از این تعداد بیمه‌نامه صادره ۲۴/۳ درصد (۳۹۶۲ هزار فقره) از نوع بیمه‌نامه زندگی و ۷۵/۷ درصد (۱۲۳۵۸ هزار فقره) از نوع بیمه‌نامه غیر زندگی بوده است.

۹-۱- شاخص‌های فعالیت بورس اوراق بهادار

| دوره | تعداد شرکت | ارزش بازار (میلیارد ریال) | مقدار شاخص نهایی | | | | |
|---------------------------|------------|------------------------------|------------------|-----------|-----------|-----------------------|--------|
| | | | شاخص کل | شاخص مالی | شاخص صنعت | شاخص قیمت (هم وزن) | |
| ۱۳۹۶ | ۳۹۲ | ۳۸۲۴۲۳۷ | ۹۷۵۲۹ | ۱۱۹۱۷۶ | ۸۶۰۵۷ | ۱۳۵۸۰ | ۳۱۲۵۹ |
| ۱۳۹۷ | ۳۷۵ | ۶۸۲۸۸۲۵ | ۱۷۸۶۵۹ | ۲۰۵۲۶۶ | ۱۶۱۰۳۱ | ۲۳۰۱۲ | ۵۱۵۲۳ |
| ۱۳۹۸ | ۴۰۲ | ۱۸۷۳۱۷۰۹ | ۵۱۲۹۰۰ | ۶۳۶۶۶۹ | ۴۵۸۰۳۲ | ۱۱۷۸۱۳ | ۱۳۶۶۹۹ |
| پاییز ۹۷ | ۳۹۵ | ۵۹۲۴۳۴۸ | ۱۵۶۰۸۳ | ۱۷۲۷۱۸ | ۱۴۱۲۰۶ | ۱۸۷۶۰ | ۴۵۳۷۳ |
| زمستان ۹۷ | ۳۷۵ | ۶۸۲۸۸۲۵ | ۱۷۸۶۵۹ | ۲۰۵۲۶۶ | ۱۶۱۰۳۱ | ۲۳۰۱۲ | ۵۱۵۲۳ |
| بهار ۹۸ | ۳۹۶ | ۸۹۳۳۱۷۴ | ۲۳۴۸۷۹ | ۲۹۵۱۷۹ | ۲۰۹۴۹۷ | ۳۸۴۹۶ | ۶۶۴۵۱ |
| تابستان ۹۸ | ۳۹۶ | ۱۱۰۴۵۴۲۵ | ۳۰۲۱۰۴ | ۳۶۴۵۷۹ | ۲۷۰۷۶۹ | ۵۸۸۰۸ | ۸۱۱۹۷ |
| پاییز ۹۸ | ۴۰۰ | ۱۲۹۱۵۵۸۷ | ۳۵۳۹۹۷ | ۴۳۴۷۶۷ | ۳۱۶۵۹۰ | ۷۴۷۲۷ | ۹۴۷۱۶ |
| زمستان ۹۸ | ۴۰۲ | ۱۸۷۳۱۷۰۹ | ۵۱۲۹۰۰ | ۶۳۶۶۶۹ | ۴۵۸۰۳۲ | ۱۱۷۸۱۳ | ۱۳۶۶۹۹ |
| بهار ۹۹ | ۴۰۵ | ۴۷۵۹۷۳۳۸ | ۱۲۷۰۶۲۷ | ۱۸۵۵۱۵۱ | ۱۱۰۹۵۳۲ | ۲۷۰۲۵۲ | ۳۳۶۸۸۰ |
| تابستان ۹۹ ^(۲) | ۳۴۶ | ۶۰۰۳۵۸۹۱ | ۱۵۹۵۱۶۰ | ۲۰۸۷۹۵۷ | ۱۴۱۵۰۲۴ | ۲۷۲۵۸۷ | ۴۱۸۳۵۱ |
| پاییز ۹۹ | ۳۶۷ | ۵۷۰۵۹۰۸۷ | ۱۴۳۹۱۲۴ | ۲۰۰۱۹۳۹ | ۱۲۶۴۵۳۲ | ۲۹۳۱۴۵ | ۳۷۶۰۶۵ |

(۱) اطلاعات ارائه شده در خصوص حجم و ارزش سهام معامله شده تا زمستان ۹۶ صرفاً شامل بازارهای اول و دوم بورس بوده، ولی از بهار ۱۳۹۷ به بعد این اطلاعات شامل کلیه بازارهای موجود در بورس (اول، دوم، اوراق بدهی، ابزار مشتقه و صندوق‌های سرمایه‌گذاری) خواهد بود.

(۲) آمار تعداد شرکت‌ها "از فصل تابستان ۹۹ به بعد" صرفاً بر اساس تعداد شرکت‌های بازار نقد ارائه می‌گردد (تعداد شرکت‌های بازارهای ابزار نوین مالی ارائه نمی‌شود).
ماخذ- شرکت بورس اوراق بهادار تهران.

۹-۲- تغییرات شاخص‌های فعالیت بورس اوراق بهادار نسبت به دوره قبل (درصد)

| دوره | تعداد شرکت | ارزش بازار | مقدار شاخص نهایی | | | | |
|------------|------------|------------|------------------|-----------|-----------|-----------------------|-------|
| | | | شاخص کل | شاخص مالی | شاخص صنعت | شاخص قیمت (هم وزن) | |
| ۱۳۹۶ | -۰/۳ | ۱۸/۸ | ۲۱/۷ | -۹/۶ | ۲۷/۵ | ۷/۸ | ۱۰/۸ |
| ۱۳۹۷ | -۴/۳ | ۷۸/۶ | ۸۳/۲ | ۷۲/۲ | ۸۷/۱ | ۶۹/۵ | ۶۴/۸ |
| ۱۳۹۸ | ۷/۲ | ۱۷۴/۳ | ۱۸۷/۱ | ۲۱۰/۲ | ۱۸۴/۴ | ۴۱۲/۰ | ۱۶۵/۳ |
| پاییز ۹۷ | -۱/۷ | -۳/۳ | ۳۹/۳ | ۴/۵ | ۳۹/۰ | ۳۶/۸ | ۳۲/۴ |
| زمستان ۹۷ | -۵/۱ | ۱۵/۳ | ۱۴/۵ | ۱۸/۸ | ۱۴/۰ | ۲۲/۷ | ۱۳/۶ |
| بهار ۹۸ | ۵/۶ | ۳۰/۸ | ۳۱/۵ | ۴۳/۸ | ۳۰/۱ | ۶۷/۳ | ۲۹/۰ |
| تابستان ۹۸ | ۰/۰ | ۲۳/۶ | ۲۸/۶ | ۲۳/۵ | ۲۹/۲ | ۵۲/۸ | ۲۲/۲ |
| پاییز ۹۸ | ۱/۰ | ۱۶/۹ | ۱۷/۲ | ۱۹/۳ | ۱۶/۹ | ۲۷/۱ | ۱۶/۶ |
| زمستان ۹۸ | ۰/۵ | ۴۵/۰ | ۴۴/۹ | ۴۶/۴ | ۴۴/۷ | ۵۷/۵ | ۴۴/۳ |
| بهار ۹۹ | ۰/۷ | ۱۵۴/۱ | ۱۴۷/۴ | ۱۹۱/۴ | ۱۴۲/۲ | ۱۲۹/۴ | ۱۴۶/۴ |
| تابستان ۹۹ | ... | ۲۶/۱ | ۲۵/۵ | ۱۲/۵ | ۲۷/۵ | ۰/۹ | ۲۴/۲ |
| پاییز ۹۹ | ۰/۰ | -۵/۰ | -۹/۸ | -۴/۱ | -۱۰/۶ | ۷/۵ | -۱۰/۱ |

ماخذ- شرکت بورس اوراق بهادار تهران.

۹-۳- حجم و ارزش معاملات بازار بورس اوراق بهادار به تفکیک نوع بازار

| بازار اوراق مشتقه | | | | | | ارزش معاملات (میلیارد ریال) | دوره |
|------------------------|-----------------------|------------------------|-----------------------|------------------------|-----------------------|--------------------------------|------------|
| قرارداد آتی سهام | | اختیار فروش تبعی | | اختیار خرید و فروش | | | |
| ارزش (میلیارد ریال) | حجم (هزار قرارداد) | ارزش (میلیارد ریال) | حجم (هزار قرارداد) | ارزش (میلیارد ریال) | حجم (هزار قرارداد) | | |
| ۰/۰ | ۰/۰ | ۵۳۵/۰ | ۱۰۳۶۷۲۳۳ | ۶۳ | ۸۱۶ | ۶۴۳۱۲۰ | ۱۳۹۶ |
| ۴۳۵/۰ | ۶/۰ | ۳/۰ | ۳۴۴۷۳۸۸ | ۱۰۰ | ۹۶۴ | ۱۶۰۶۱۴۰ | ۱۳۹۷ |
| ۲۲۱/۰ | ۳/۰ | ۰/۰ | ۲۰۹۵۳۷ | ۱۹۹۱ | ۸۱۹۸ | ۵۱۲۶۴۱۱ | ۱۳۹۸ |
| ۱۴/۰ | ۰/۰ | ۰/۰ | ۰/۰ | ۳۱ | ۲۸۳ | ۵۸۰۶۱۹ | پاییز ۹۷ |
| ۴۲۱/۰ | ۶/۰ | ۲/۰ | ۲۰۴۷۳۸۸ | ۴۰ | ۳۳۳ | ۴۴۹۰۰۴ | زمستان ۹۷ |
| ۱۳۱/۰ | ۱/۰ | ۰/۱ | ۵۵۵۹۶ | ۲۲۸ | ۱۱۵۳ | ۷۲۳۵۰۳ | بهار ۹۸ |
| ۷۸/۰ | ۱/۰ | ۰/۴ | ۷۵۷۹۲ | ۳۳۵ | ۱۱۱۳ | ۸۵۸۶۴۵ | تابستان ۹۸ |
| ۶/۵ | ۰/۴ | ۰/۸ | ۷۸۱۴۸ | ۸۲۸ | ۳۸۲۶ | ۱۱۱۲۷۹۵ | پاییز ۹۸ |
| ۶/۰ | ۰/۳ | ۶۰۰ | ۲۱۰۶ | ۱۸۳۶۶ | ۱۸۴۸۳ | ۲۴۳۱۴۶۷ | زمستان ۹۸ |
| ۱/۰ | ۰/۰ | ۰/۰ | ۰/۰ | ۲۱۴۱ | ۱۳۸۸ | ۵۲۳۲۳۸۱ | بهار ۹۹ |
| ۰/۰ | ۰/۰ | ۴۹۰ | ۴۷۹۶۰۰ | ۷۵۸۲ | ۲۲۶۹ | ۹۶۳۹۷۴۲ | تابستان ۹۹ |
| ۰/۱۱۴ | ۰/۰۰۴ | ۲۴۰ | ۲۶۲۹۱۱ | ۷۱۱۱ | ۹۵۱۸ | ۶۴۷۲۱۴۶ | پاییز ۹۹ |

| بازار سهام | | | | بازار صندوق‌های سرمایه‌گذاری قابل معامله در بورس | | بازار اوراق بدهی | | دوره |
|------------------------|-------------------|------------------------|-------------------|--|---------------------|------------------------|--------------------|------------|
| خرد و بلوک | | عمده و انتقالی | | صندوق‌های سرمایه‌گذاری قابل معامله | | اوراق بدهی | | |
| ارزش (میلیارد ریال) | حجم (هزار سهم) | ارزش (میلیارد ریال) | حجم (هزار سهم) | ارزش (میلیارد ریال) | حجم (هزار یونیت) | ارزش (میلیارد ریال) | حجم (هزار برگه) | |
| ۴۵۴۸۲۲ | ۲۰۷۸۰۷۸۷۶ | ۸۴۲۵۳ | ۴۲۷۹۹۴۳۱ | ۲۰۰۱۴ | ۱۹۴۰۴۵۷ | ۸۳۴۳۳ | ۸۲۹۴۶ | ۱۳۹۶ |
| ۱۳۲۳۸۴۷ | ۴۸۰۷۰۱۵۴۸ | ۸۳۵۲۸ | ۳۰۰۵۸۰۶۸ | ۶۲۲۸۷ | ۵۸۸۷۸۶۴ | ۱۳۵۹۴۱ | ۱۳۷۳۰۶ | ۱۳۹۷ |
| ۴۵۴۳۴۶۹ | ۱۰۵۳۴۹۴۹۰۳ | ۱۳۰۲۴۶ | ۳۲۷۰۰۶۱۱ | ۳۴۳۲۴۳ | ۳۲۸۹۲۷۴۹ | ۱۰۷۲۴۲ | ۲۵۱۷۰۹ | ۱۳۹۸ |
| ۵۰۵۳۲۳ | ۱۶۰۷۵۶۸۳۵ | ۶۱۰۶ | ۳۱۵۹۹۰۰ | ۱۸۲۵۱ | ۱۷۵۷۵۲۶ | ۵۰۸۹۴ | ۵۱۰۳۱ | پاییز ۹۷ |
| ۳۴۵۵۰۶ | ۱۳۱۲۷۵۱۰۵ | ۴۳۶۴۷ | ۱۲۰۲۸۶۳۶ | ۲۱۷۸۹ | ۱۹۵۸۵۶۱ | ۳۷۶۰۰ | ۳۷۶۶۳ | زمستان ۹۷ |
| ۶۶۵۱۹۸ | ۲۵۰۹۰۴۸۵۹ | ۱۰۰۶۲ | ۳۹۳۷۵۴۳ | ۳۴۵۹۳ | ۳۱۴۱۲۹۷ | ۱۳۹۲ | ۱۴۲۵۹ | بهار ۹۸ |
| ۷۴۵۴۶۵ | ۲۱۹۹۶۹۲۱۴ | ۲۴۹۲۳ | ۱۱۷۶۲۴۱۰ | ۵۰۴۸۵ | ۴۷۹۳۶۴۲ | ۳۷۳۵۹ | ۳۸۱۷۹ | تابستان ۹۸ |
| ۹۷۶۷۳۴ | ۲۲۲۱۴۰۶۶۶ | ۲۷۲۲۸ | ۴۵۸۸۸۳۲ | ۹۵۱۹۱ | ۹۲۳۴۴۴۵ | ۱۲۸۰۹ | ۱۳۲۴۰ | پاییز ۹۸ |
| ۲۱۵۶۰۷۲ | ۳۶۰۴۸۰۱۶۴ | ۶۸۰۳۳ | ۱۲۴۳۱۸۲۶ | ۱۶۲۹۷۴ | ۱۵۷۲۳۳۶۵ | ۲۵۴۱۶ | ۱۶۷۵۴۹ | زمستان ۹۸ |
| ۵۰۲۸۸۵۶ | ۴۸۳۱۵۵۹۱۸ | ۲۰۴۳۲ | ۵۶۲۴۹۳۸ | ۱۶۳۵۹۶ | ۱۲۶۳۷۱۸۸ | ۱۷۳۵۵ | ۱۷۵۱۶ | بهار ۹۹ |
| ۹۱۰۵۸۳۷ | ۵۸۵۸۳۴۱۱۰ | ۵۱۵۶۲ | ۱۵۵۱۱۰۸۸ | ۴۴۸۰۲۶ | ۲۲۹۲۹۲۴۸ | ۲۶۲۴۵ | ۲۶۵۰۵ | تابستان ۹۹ |
| ۵۶۰۱۶۳۱ | ۶۰۸۴۰۸۹۷۵ | ۷۷۶۰۶ | ۶۳۴۰۷۸۸ | ۷۲۲۶۵۷ | ۲۵۱۳۰۱۴۵ | ۶۲۹۰۳ | ۶۳۷۰۰ | پاییز ۹۹ |

ماخذ- شرکت بورس اوراق بهادار تهران.

۹-۴ - شاخص های فعالیت فرا بورس

| معاملات | | | | | | | | | | | تعداد شرکتها | | ارزش بازار (میلیارد ریال) | شاخص کل | دوره |
|-------------------------|---------------------------|-----------------------------|---------------------------|--------------------------------------|---------------------------|-------------------------|------------------------|-------------------------|------------------------|---------|--------------|----------|------------------------------|------------------------------|------------|
| ابزار مشتقه | | اوراق حق تقدم گواهی مسکن | | صندوق سرمایه گذاری قابل معامله | | اوراق بدهی | | سهام | | درج شده | پذیرش شده | | | | |
| حجم (میلیون ورقه) | ارزش (میلیارد ریال) | حجم (میلیون ورقه) | ارزش (میلیارد ریال) | حجم (میلیون ورقه) | ارزش (میلیارد ریال) | حجم (میلیون ورقه) | ارزش (میلیارد ریال) | حجم (میلیون ورقه) | ارزش (میلیارد ریال) | | | درج شده | پذیرش شده | ارزش بازار (میلیارد ریال) | شاخص کل |
| ۷۵ | ۳ | ۱۶ | ۱۲۸۰۰ | ۲۲۷۴ | ۲۳۹۱۹ | ۳۸۸ | ۳۷۳۴۸۴ | ۸۷۴۱۳ | ۱۸۵۲۴۴ | ۱۶۱ | ۱۰۵ | ۱۴۷۰۲۷۷ | ۱۰۹۷ | ۱۳۹۶ | |
| . | . | ۱۹ | ۱۱۸۸۰ | ۳۹۵۸ | ۶۱۷۹۹ | ۵۵۸ | ۳۸۴۸۷۰ | ۱۶۵۶۵۵ | ۴۵۸۵۷۷ | ۱۷۰ | ۱۱۳ | ۲۵۷۲۳۴۹ | ۲۲۸۵ | ۱۳۹۷ | |
| . | . | ۲۷ | ۱۱۳۴۳ | ۱۱۱۹۹ | ۱۷۶۰۴۰ | ۱۰۲۰ | ۹۱۰۷۵۸ | ۴۳۵۷۳۳ | ۲۱۴۳۸۳۰ | ۱۷۶ | ۱۲۷ | ۶۹۵۵۱۷۹ | ۶۵۹۱ | ۱۳۹۸ | |
| . | . | ۴ | ۲۴۹۶ | ۱۴۰۹ | ۲۲۵۱۹ | ۱۳۳ | ۱۱۳۹۹۷ | ۵۶۷۶۹ | ۱۷۸۲۶۴ | ۱۶۵ | ۱۱۴ | ۲۲۴۰۴۶۰ | ۱۷۹۱ | پاییز ۹۷ | |
| . | . | ۵ | ۲۸۰۴ | ۱۴۰۳ | ۲۱۴۱۱ | ۱۸۰ | ۱۵۹۱۹۸ | ۵۱۱۱۵ | ۱۴۸۳۵۷ | ۱۷۰ | ۱۱۳ | ۲۵۷۲۳۴۹ | ۲۲۵۸ | زمستان ۹۷ | |
| . | . | ۴ | ۱۹۶۷ | ۱۷۴۶ | ۲۹۹۶۳ | ۸۶ | ۷۴۲۴۲ | ۹۹۰۰۹ | ۲۶۴۸۷۵ | ۱۷۲ | ۱۱۴ | ۳۱۸۰۳۳۰ | ۲۹۷۸ | بهار ۹۸ | |
| . | . | ۵ | ۱۹۲۲ | ۲۲۱۲ | ۳۶۱۰۶ | ۱۵۲ | ۱۲۳۳۲۵ | ۹۷۷۵۵ | ۴۱۲۸۶۵ | ۱۷۴ | ۱۱۹ | ۳۸۸۱۷۱۶ | ۴۰۱۷ | تابستان ۹۸ | |
| . | . | ۶ | ۱۹۹۵ | ۲۷۷۳ | ۳۸۰۹۸ | ۳۰۳ | ۲۷۹۹۱۷ | ۹۸۴۳۷ | ۴۴۳۴۴۶ | ۱۷۶ | ۱۲۱ | ۴۷۷۱۲۲۹ | ۴۵۵۹ | پاییز ۹۸ | |
| . | . | ۱۲ | ۵۴۵۹ | ۴۴۶۸ | ۷۱۸۷۳ | ۴۷۹ | ۴۳۴۲۷۴ | ۱۴۰۵۳۳ | ۱۰۲۲۶۴۴ | ۱۷۶ | ۱۲۳ | ۶۹۵۵۱۷۹ | ۶۵۹۱ | زمستان ۹۸ | |
| . | . | ۸ | ۴۷۵۷ | ۷۵۰۷ | ۱۴۵۲۸۴ | ۳۶۱ | ۳۰۷۸۴۳ | ۱۷۵۰۷۹ | ۲۱۹۳۹۱۹ | ۱۷۴ | ۱۳۱ | ۱۴۴۳۷۵۱۵ | ۱۴۱۸۰ | بهار ۹۹ | |
| ۱ | . | ۱۰ | ۷۴۷۳ | ۱۲۹۵۱ | ۲۶۱۶۳۳ | ۸۱۸ | ۷۶۱۹۱۵ | ۱۵۸۲۳۹ | ۳۱۴۲۳۴۶ | ۱۷۵ | ۱۴۰ | ۱۸۳۶۵۷۹ | ۱۷۵۹۹ | تابستان ۹۹ | |
| ۲۶۲ | ۲۸ | ۶ | ۴۷۳۰ | ۱۳۰۴۲ | ۲۵۸۴۷۵ | ۱۲۹۵ | ۱۱۸۱۹۰۸ | ۱۳۴۶۹۷ | ۲۱۳۴۸۰۷ | ۱۷۴ | ۱۴۴ | ۲۰۲۷۳۵۸۲ | ۱۹۶۸۹ | پاییز ۹۹ | |

ماخذ - شرکت فرا بورس ایران.

(درصد)

۹-۵ - تغییرات شاخص های فعالیت فرا بورس نسبت به دوره قبل

| معاملات | | | | | | | | | | | تعداد شرکتها | | ارزش بازار | شاخص کل | دوره |
|-------------|------|-----------------------------|-------|--------------------------------------|-------|------------|-------|-------|-------|---------|--------------|---------|---------------|------------|------------|
| ابزار مشتقه | | اوراق حق تقدم گواهی مسکن | | صندوق سرمایه گذاری قابل معامله | | اوراق بدهی | | سهام | | درج شده | پذیرش شده | | | | |
| حجم | ارزش | حجم | ارزش | حجم | ارزش | حجم | ارزش | حجم | ارزش | | | درج شده | پذیرش شده | ارزش بازار | شاخص کل |
| - | - | ۳۶/۶ | ۲۴/۴ | ۴۷/۵ | ۵۰/۷ | ۴۴/۲ | ۴۴/۳ | ۱۱/۲ | ۵/۱ | ۴/۵ | ۱۰/۵ | ۴۰/۴ | ۲۵/۳ | ۱۳۹۶ | |
| - | - | ۱۵/۹ | -۷/۲ | ۷۴/۱ | ۱۵۸/۴ | ۴۳/۹ | ۳/۰ | ۸۹/۵ | ۱۴۷/۶ | ۵/۶ | ۷/۶ | ۷۴/۹ | ۱۰۸/۴ | ۱۳۹۷ | |
| - | - | ۳۹/۷ | -۴/۵ | ۱۸۳/۰ | ۱۸۴/۹ | ۸۲/۸ | ۱۳۶/۶ | ۱۶۳/۰ | ۳۶۷/۵ | ۳/۵ | ۱۲/۴ | ۱۷۰/۴ | ۱۸۸/۵ | ۱۳۹۸ | |
| - | - | -۳۳/۳ | -۳۲/۴ | ۸۳/۹ | ۸۳/۸ | -۱۶/۴ | -۱۶/۲ | ۳۵/۰ | ۷۰/۹ | -۱/۸ | ۷/۵ | ۳/۴ | -۴/۷ | پاییز ۹۷ | |
| - | - | ۲۵/۰ | ۱۲/۳ | -۰/۴ | -۴/۹ | ۳۵/۳ | ۳۹/۷ | -۱۰/۰ | -۱۶/۸ | ۳/۰ | -۰/۹ | ۱۴/۸ | ۲۶/۱ | زمستان ۹۷ | |
| - | - | -۲۰/۰ | -۲۹/۹ | ۲۴/۴ | ۳۹/۹ | -۵۲/۲ | -۵۳/۴ | ۹۳/۷ | ۷۸/۵ | ۱/۲ | ۰/۹ | ۲۳/۶ | ۳۱/۹ | بهار ۹۸ | |
| - | - | ۲۵/۰ | -۲/۳ | ۲۶/۷ | ۲۰/۵ | ۷۶/۷ | ۶۴/۸ | -۱/۳ | ۵۵/۹ | ۱/۲ | ۴/۴ | ۲۲/۱ | ۳۴/۹ | تابستان ۹۸ | |
| - | - | ۲۰/۷ | ۳/۸ | ۲۵/۴ | ۵/۵ | ۹۹/۴ | ۱۲۸/۸ | ۰/۷ | ۷/۴ | ۱/۱ | ۱/۷ | ۲۲/۹ | ۱۳/۵ | پاییز ۹۸ | |
| - | - | ۹۶/۰ | ۱۷۳/۷ | ۶۱/۱ | ۸۸/۷ | ۵۷/۹ | ۵۵/۱ | ۴۲/۸ | ۱۳۰/۶ | ۰/۰ | ۱/۷ | ۴۵/۸ | ۴۴/۶ | زمستان ۹۸ | |
| - | - | -۳۲/۹ | -۱۲/۹ | ۶۸/۰ | ۱۰۲/۱ | -۲۴/۵ | -۲۹/۱ | ۲۴/۶ | ۱۱۴/۵ | -۱/۱ | ۶/۵ | ۱۰۷/۶ | ۱۱۵/۱ | بهار ۹۹ | |
| - | - | ۲۹/۸ | ۵۷/۱ | ۷۲/۵ | ۸۰/۱ | ۱۲۶/۳ | ۱۴۷/۵ | -۹/۶ | ۴۳/۲ | ۰/۶ | ۶/۹ | ۲۷/۲ | ۲۴/۱ | تابستان ۹۹ | |
| - | - | -۴۱/۷ | -۳۶/۷ | ۰/۷ | -۱/۳ | ۵۸/۳ | ۵۵/۱ | -۱۴/۹ | -۳۲/۴ | -۰/۶ | ۲/۹ | ۱۰/۴ | ۱۱/۹ | پاییز ۹۹ | |

ماخذ - شرکت فرا بورس ایران.

نمودار ۹-۱- ارزش بازار سهام و شاخص کل بورس اوراق بهادار

میلیارد ریال

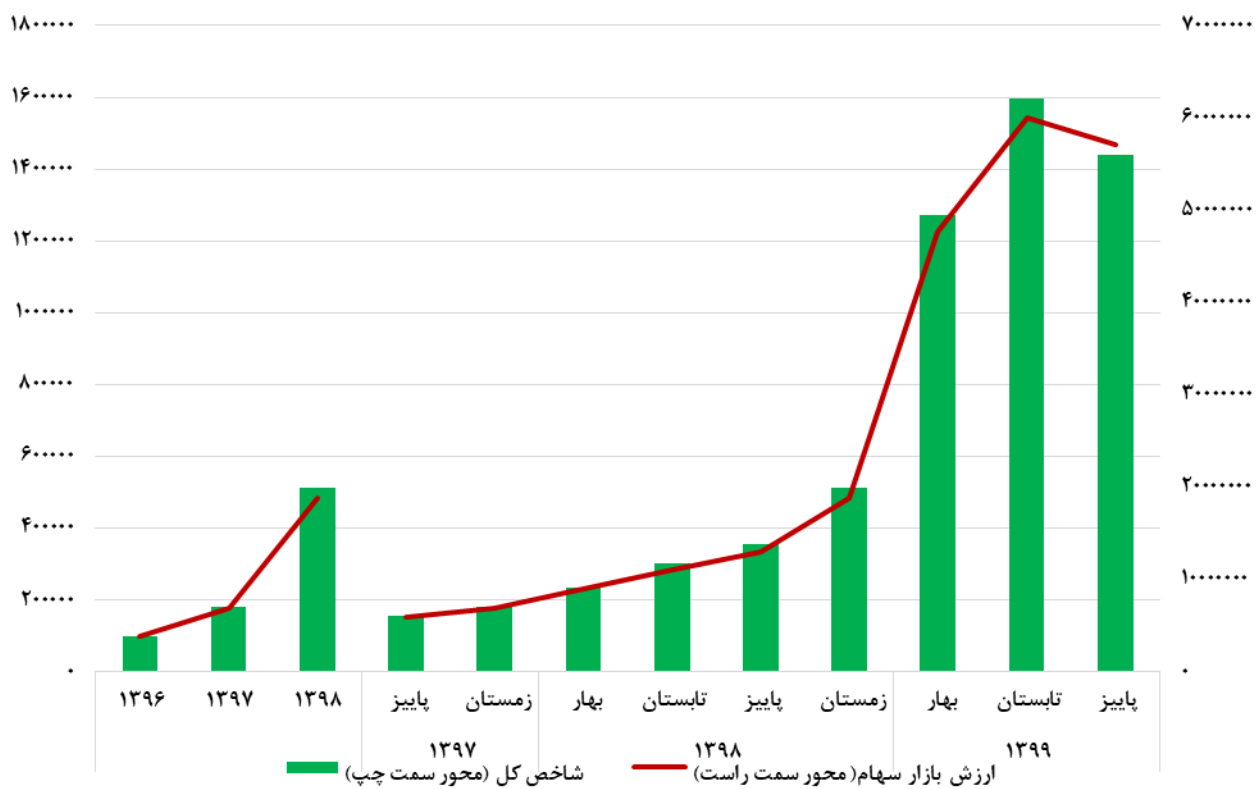

منبع: جدول ۹-۱

نمودار ۹-۲- ارزش بازار و شاخص کل فرابورس

میلیارد ریال

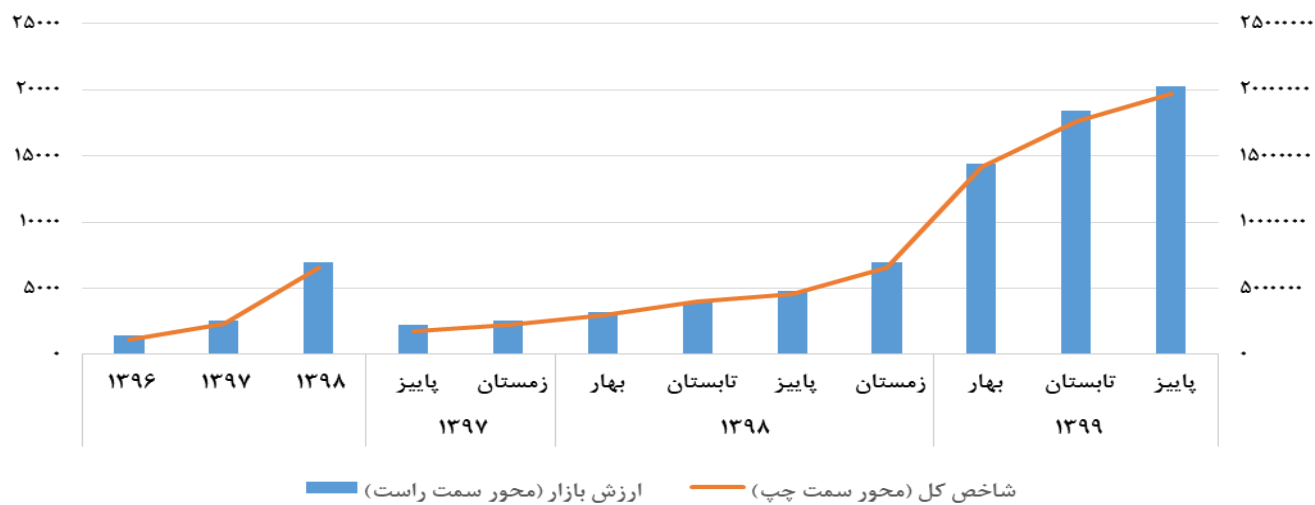

منبع: جدول ۹-۴

۹-۶- شاخص‌های فعالیت بورس کالا

| بازار فیزیکی | | بازار معاملات | | دوره |
|--------------------------|--------------------------------|-------------------------------|--------------------------------|-----------------|
| حجم معاملات (هزار تن) | ارزش معاملات (میلیارد ریال) | حجم معاملات (هزار قرارداد) | ارزش معاملات (میلیارد ریال) | |
| ۲۶۶۶۲ | ۴۹۸۷۹۷ | ۰۰۰ | ۶۷۴۰۴۹ | ۱۳۹۶ |
| ۲۴۸۰۷ | ۸۸۴۱۰۷ | ۲۵۹۰۷۰ | ۸۶۳۱۸۵ | ۱۳۹۷ |
| ۲۶۳۵۵ | ۱۳۷۶۱۰۲ | ۱۰۵۳۳۴ | ۲۹۷۳۸۹ | ۱۳۹۸ |
| ۴۸۶۹ | ۲۱۹۳۹۴ | ۱۵۲۶۲۲ | ۱۰۱۱۰۴ | پاییز ۹۷ |
| ۶۳۷۱ | ۲۸۸۴۶۷ | ۶۹۴۱۸ | ۵۸۶۴۰ | زمستان ۹۷ |
| ۵۲۵۰ | ۳۰۷۲۲۰ | ۳۴۱۷۰ | ۵۶۸۰۲ | بهار ۹۸ |
| ۵۶۴۴ | ۲۸۵۳۱۰ | ۱۷۰۲۰ | ۷۳۵۲۱ | تابستان ۹۸ |
| ۷۴۱۲ | ۳۵۳۲۵۷ | ۲۴۹۳۴ | ۹۵۱۱۶ | پاییز ۹۸ |
| ۸۰۴۸ | ۴۳۰۳۱۵ | ۲۹۲۱۰ | ۷۱۹۵۰ | زمستان ۹۸ |
| ۷۴۸۵ | ۳۸۶۴۴۷ | ۴۵۳۸۰ | ۶۵۹۴۷ | بهار ۹۹ |
| ۸۹۹۹ | ۷۴۶۲۷۹ | ۶۵۵۹۷ | ۱۰۸۲۳۱ | تابستان ۹۹ |
| ۷۸۶۹ | ۱۶۱۱۹۳ | ۴۱۵۵۱ | ۹۳۰۷۳ | پاییز ۹۹ |

ماخذ- وزارت امور اقتصادی و دارایی.

(درصد)

۹-۷- تغییرات شاخص‌های فعالیت بورس کالا نسبت به دوره‌ی قبل

| بازار فیزیکی | | بازار معاملات | | دوره |
|--------------|--------------|---------------|--------------|-----------------|
| حجم معاملات | ارزش معاملات | حجم معاملات | ارزش معاملات | |
| ۴/۷ | ۳۴/۴ | ۰۰۰ | ۷۲/۷ | ۱۳۹۶ |
| -۷/۰ | ۷۷/۲ | ۰۰۰ | ۲۸/۱ | ۱۳۹۷ |
| ۶/۲ | ۵۵/۶ | -۵۹/۳ | -۶۵/۵ | ۱۳۹۸ |
| -۳۰/۴ | ۲/۲ | ۸۰۶/۷ | -۶۱/۱ | پاییز ۹۷ |
| ۳۰/۸ | ۳۱/۵ | -۵۴/۵ | -۴۲/۰ | زمستان ۹۷ |
| -۱۷/۶ | ۶/۵ | -۵۰/۸ | -۳/۱ | بهار ۹۸ |
| ۷/۵ | -۷/۱ | -۵۰/۲ | ۲۹/۴ | تابستان ۹۸ |
| ۳۱/۳ | ۲۳/۸ | ۴۶/۵ | ۲۹/۴ | پاییز ۹۸ |
| ۸/۶ | ۲۱/۸ | ۱۷/۱ | -۲۴/۴ | زمستان ۹۸ |
| -۷/۰ | -۱۰/۲ | ۵۵/۴ | -۸/۳ | بهار ۹۹ |
| ۲۰/۲ | ۹۳/۱ | ۴۴/۶ | ۶۴/۱ | تابستان ۹۹ |
| -۱۲/۶ | ۱۵/۴ | -۲۶/۰ | -۱۴/۰ | پاییز ۹۹ |

ماخذ- وزارت امور اقتصادی و دارایی.

۸-۹- شاخص های فعالیت بورس انرژی

| بازار مشتقه | | | | | | بازار فیزیکی ^(۱) | | | | | | دوره | |
|--|-----------------------------|--------------------|-----------------------------|----------------------------|-----------------------------|-----------------------------|-----------------------------|-----------------------------|---------------|-----------------------------|-------------------------|--------|-----------------------------|
| اوراق گواهی ظرفیت انرژی ^(۳) | | سلف بلند مدت | | برق | | حجم معاملات (هزار قرارداد) | ارزش معاملات (میلیارد ریال) | هیدروکربوری ^(۲) | | برق | | | ارزش معاملات (میلیارد ریال) |
| حجم معاملات (هزار قرارداد) | ارزش معاملات (میلیارد ریال) | حجم (هزار قرارداد) | ارزش معاملات (میلیارد ریال) | حجم معاملات (هزار قرارداد) | ارزش معاملات (میلیارد ریال) | | | ارزش معاملات (میلیارد ریال) | حجم (هزار تن) | ارزش معاملات (میلیارد ریال) | حجم (هزار کیلووات ساعت) | | |
| ... | ... | ۸۰۴۴ | ۲۵۳۶۴ | ۶۳۲۴۱۹ | ۳۷۹۵ | ۶۴۰۴۶۳ | ۲۹۱۵۹ | ... | ... | ۴۴۹۶۶ | ۲۶۷۸ | ۴۴۹۶۶ | ۱۳۹۶ |
| ... | ... | ۵۹۷۳ | ۴۹۲۶۷ | ۳۷۹۰۰ | ۷۹۴ | ۴۳۸۷۲ | ۵۰۰۶۱ | ۱۱۹۰۷۶ | ۳۰۱۶ | ۵۳۶ | ۲۲۵۰ | ۱۱۹۶۱۲ | ۱۳۹۷ |
| ۱۱۴ | ۸۰۳ | ۱۷۷۲۸ | ۱۵۰۷۵۷ | ۹۱۰۱ | ۱۱۶۲ | ۲۶۹۴۳ | ۱۵۲۷۲۲ | ۳۷۴۱۰۴ | ۶۷۲۲ | ۱۱۳۳ | ۹۹۰۶ | ۳۷۵۲۳۷ | ۱۳۹۸ |
| ... | ... | ۳۵۵ | ۱۴۵۳ | ۱۸۷۷ | ۱۲۱ | ۲۲۳۳ | ۱۵۷۴ | ۴۴۸۴۸ | ۸۱۱ | ۵۳ | ۳۰۵ | ۴۴۹۰۱ | پاییز ۹۷ |
| ... | ... | ۴۲۵۲ | ۴۳۰۹۱ | ۱۳۷۲۷ | ۲۱۲ | ۱۷۹۷۹ | ۴۳۳۰۳ | ۳۲۲۲۳ | ۷۹۸ | ۱۸ | ۷۷ | ۳۲۲۴۱ | زمستان ۹۷ |
| ... | ... | ۳۴۰ | ۸۲۸۲ | ۲۴۸۸ | ۲۵۰ | ۲۸۲۸ | ۸۵۳۲ | ۳۲۲۴۹ | ۶۱۶ | ۳۵ | ۱۰۵ | ۳۲۲۸۴ | بهار ۹۸ |
| ... | ... | ۴۴۲۹ | ۳۵۷۱۹ | ۱۷۷۵ | ۳۶۵ | ۶۲۰۴ | ۳۶۰۸۴ | ۶۶۶۷۷ | ۱۳۸۲ | ۱۲۲ | ۱۴۳۵ | ۶۶۷۹۹ | تابستان ۹۸ |
| ... | ... | ۸۷۰۳ | ۷۰۵۹۴ | ۱۳۶۴ | ۲۱۱ | ۱۰۰۶۷ | ۷۰۸۰۵ | ۱۴۰۶۶۹ | ۲۴۹۶ | ۳۷۳ | ۳۸۰۷ | ۱۴۱۰۴۲ | پاییز ۹۸ |
| ۱۴۴ | ۸۰۳ | ۴۲۵۶ | ۳۶۱۶۲ | ۳۴۷۴ | ۳۳۶ | ۷۸۴۳ | ۳۷۳۰۱ | ۱۳۴۵۰۹ | ۲۲۲۸ | ۶۰۳ | ۴۵۵۹ | ۱۳۵۱۱۲ | زمستان ۹۸ |
| ... | ... | ۴۰۹ | ۲۳۱۱ | ۱۹۹۰ | ۳۲۲ | ۲۳۹۹ | ۲۶۳۳ | ۱۸۲۱۰۷ | ۵۰۴۸ | ۶۷۴ | ۶۳۲۸ | ۱۸۲۷۸۱ | بهار ۹۹ |
| ۸۰ | ۷۹۵ | ۵۱۵۵ | ۵۱۷۹۰ | ۱۹۶۵ | ۲۳۲ | ۷۱۹۹ | ۵۲۸۱۷ | ۲۴۲۰۱۰ | ۳۸۹۶ | ۹۰۲ | ۶۴۲۹ | ۲۴۲۹۱۲ | تابستان ۹۹ |
| ۳۰۸ | ۳۲۷۹ | ۷۲۰۹ | ۷۹۱۴۱ | ۱۷۵۵ | ۲۸۵ | ۹۲۷۲ | ۸۲۷۰۵ | ۴۷۰۲۵۶ | ۵۶۸۶ | ۹۲۸ | ۳۹۹۸ | ۴۷۱۱۸۴ | پاییز ۹۹ |

(۱) به دلیل متفاوت بودن واحدهای اندازه گیری حجم معاملات هیدروکربوری و برق، امکان محاسبه حجم کل معاملات بازار فیزیکی بورس انرژی وجود ندارد.

(۲) بازار هیدروکربوری از بهار ۱۳۹۷ به بازار فیزیکی بورس انرژی اضافه شده است.

(۳) اوراق گواهی ظرفیت انرژی از زمستان ۱۳۹۸ به طبقه بندی بازار مشتقه اضافه شده است.

ماخذ- وزارت امور اقتصادی و دارایی.

۹-۹- تعداد بیمه‌نامه صادره و حق بیمه تولیدی صنعت بیمه

| دوره | تعداد بیمه‌نامه صادره (هزار فقره) | | | | حق بیمه تولیدی (میلیارد ریال) | | | | تغییرات حق بیمه تولیدی نسبت به دوره مشابه سال قبل (درصد) | | | | | | |
|------------|-----------------------------------|-------|---------------|--------------------|-------------------------------|-----------|---------------|--------|--|--------|---------------|-----------|------|------|------|
| | نوع مالکیت | | نوع بیمه‌نامه | | نوع مالکیت | | نوع بیمه‌نامه | | نوع مالکیت | | نوع بیمه‌نامه | | | | |
| | کل | دولتی | غیر دولتی | کل | دولتی | غیر دولتی | کل | دولتی | غیر دولتی | کل | دولتی | غیر دولتی | | | |
| ۱۳۹۶ | ۵۸۶۶۸ | ۲۵۶۸۳ | ۳۲۹۸۵ | ۲۴۰۱ | ۵۶۲۶۷ | ۳۴۰۵۱۹ | ۱۱۵۱۵۵ | ۲۲۵۳۴۴ | ۴۶۴۲۳ | ۲۹۴۰۹۵ | ۲۱/۵ | ۸/۱ | ۲۹/۸ | ۲۲/۳ | ۲۱/۴ |
| ۱۳۹۷ | ۶۱۳۶۴ | ۲۷۴۶۴ | ۳۳۹۰۰ | ۲۱۲۴ | ۵۹۲۳۹ | ۴۵۴۴۳۱ | ۱۵۶۹۴۲ | ۲۹۷۴۸۹ | ۶۶۰۶۵ | ۳۸۸۳۶۷ | ۳۳/۵ | ۳۶/۳ | ۳۲/۰ | ۴۲/۳ | ۳۲/۱ |
| ۱۳۹۸ | ۸۰۶۷۶ | ۳۶۷۹۴ | ۴۳۸۸۲ | ۱۶۰۷۴ | ۶۴۶۰۲ | ۶۰۲۰۲۱ | ۱۹۴۲۰۹ | ۴۰۷۸۱۲ | ۸۶۳۳۰ | ۵۱۵۶۹۱ | ۳۱/۶ | ۲۲/۲ | ۳۶/۷ | ۲۹/۷ | ۳۲/۰ |
| پاییز ۹۷ | ۱۸۱۱۶ | ۶۷۴۴ | ۱۱۳۷۲ | ۱۰۸۱ | ۱۷۰۳۵ | ۱۲۰۲۰۴ | ۳۳۸۶۶ | ۸۶۳۳۹ | ۱۳۷۹۵ | ۱۰۶۴۱۰ | ۲۷/۸ | ۳۵/۴ | ۲۴/۳ | ۲۵/۸ | ۲۷/۴ |
| زمستان ۹۷ | ۱۳۲۵۷ | ۸۵۱۷ | ۴۷۴۰ | ۸۹۸ ^(۱) | ۱۴۱۵۵ | ۱۴۸۹۲۷ | ۶۱۶۵۰ | ۸۷۲۷۷ | ۲۲۸۳۵ | ۱۲۶۰۹۲ | ۴۹/۲ | ۵۴/۲ | ۴۵/۹ | ۷۳/۱ | ۴۵/۵ |
| بهار ۹۸ | ۱۶۸۹۳ | ۸۰۳۵ | ۸۸۵۸ | ۳۶۳۴ | ۱۳۲۵۹ | ۱۱۱۸۰۵ | ۳۶۸۳۹ | ۷۴۹۶۶ | ۱۸۴۱۰ | ۹۳۳۹۵ | ۴۶/۰ | ۴۵/۳ | ۴۶/۳ | ۴۱/۱ | ۴۷/۰ |
| تابستان ۹۸ | ۱۷۳۴۱ | ۶۹۹۳ | ۱۰۳۴۸ | ۱۵۷۷ | ۱۵۷۶۴ | ۱۶۴۷۲۲ | ۵۱۱۷۴ | ۱۱۳۵۴۸ | ۱۹۱۰۱ | ۱۴۵۶۲۱ | ۵۱/۵ | ۴۱/۹ | ۵۶/۳ | ۱۶/۶ | ۵۷/۷ |
| پاییز ۹۸ | ۱۹۶۷۲ | ۶۷۵۶ | ۱۲۹۱۷ | ۱۷۰۵ | ۱۷۹۶۸ | ۱۶۰۵۴۴ | ۴۷۷۷۷ | ۱۱۲۷۶۸ | ۲۳۴۶۲ | ۱۳۷۰۸۲ | ۳۳/۶ | ۴۱/۱ | ۳۰/۶ | ۷۰/۱ | ۲۸/۸ |
| زمستان ۹۸ | ۲۶۷۶۹ | ۱۵۰۱۰ | ۱۱۷۵۹ | ۹۱۵۹ | ۱۷۶۱۰ | ۱۶۴۹۵۰ | ۵۸۴۲۰ | ۱۰۶۵۳۰ | ۲۵۳۵۷ | ۱۳۹۵۹۳ | ۸/۷ | -۸/۲ | ۲۰/۹ | ۸/۸ | ۸/۶ |
| بهار ۹۹ | ۱۶۳۲۱ | ۸۱۴۷ | ۸۱۷۳ | ۳۹۶۲ | ۱۲۳۵۸ | ۱۳۹۰۷۷ | ۴۶۵۸۶ | ۹۲۴۹۱ | ۲۳۰۷۹ | ۱۱۵۹۹۸ | ۲۴/۴ | ۲۶/۵ | ۲۳/۴ | ۲۵/۴ | ۲۴/۲ |
| تابستان ۹۹ | ... | ... | ... | ... | ... | ... | ... | ... | ... | ... | ۳۰/۱ | ۳۷/۹ | ۲۶/۶ | ۴۱/۹ | ۲۸/۵ |
| پاییز ۹۹ | ... | ... | ... | ... | ... | ... | ... | ... | ... | ... | ۵۴/۷ | ۷۱/۹ | ۴۷/۴ | ۵۰/۹ | ۵۵/۴ |

(۱) آمار منفی برای تعداد بیمه‌نامه صادره، نشان دهنده فسخ، ابطال یا باز خرید بیمه‌نامه است.

ماخذ- بیمه مرکزی جمهوری اسلامی ایران.

۹-۱۰- تعداد موارد خسارت و خسارت پرداختی صنعت بیمه

| دوره | تعداد موارد خسارت (هزار فقره) | | | | خسارت پرداختی (میلیارد ریال) | | | | تغییرات خسارت پرداختی نسبت به دوره مشابه سال قبل (درصد) | | | | | | |
|------------|-------------------------------|-------|---------------|-----|------------------------------|-----------|---------------|--------|---|--------|---------------|-----------|------|------|------|
| | نوع مالکیت | | نوع بیمه‌نامه | | نوع مالکیت | | نوع بیمه‌نامه | | نوع مالکیت | | نوع بیمه‌نامه | | | | |
| | کل | دولتی | غیر دولتی | کل | دولتی | غیر دولتی | کل | دولتی | غیر دولتی | کل | دولتی | غیر دولتی | | | |
| ۱۳۹۶ | ۵۹۳۴۹ | ۳۵۵۸۰ | ۲۳۷۶۹ | ۷۴۸ | ۵۸۶۰۱ | ۲۱۸۲۵۸ | ۹۲۴۰۴ | ۱۲۵۸۵۴ | ۱۵۳۲۹ | ۲۰۲۹۲۹ | ۱۸/۷ | ۱۴/۹ | ۲۱/۷ | ۲۶/۸ | ۱۸/۲ |
| ۱۳۹۷ | ۵۷۴۳۵ | ۱۳۶۷۷ | ۴۳۷۵۷ | ۵۱۹ | ۵۶۹۱۵ | ۲۸۸۶۸۳ | ۱۰۴۸۵۵ | ۱۸۳۸۲۸ | ۲۳۹۶۷ | ۲۶۴۷۱۶ | ۳۲/۳ | ۱۳/۵ | ۴۶/۱ | ۵۶/۳ | ۳۰/۴ |
| ۱۳۹۸ | ۲۳۸۱۲ | ۷۴۶۲ | ۱۶۴۱۰ | ۷۷۲ | ۲۳۱۰۰ | ۳۴۴۱۰۷ | ۱۲۲۵۲۸ | ۲۲۱۵۷۸ | ۲۶۶۴۰ | ۳۱۷۴۶۷ | ۱۹/۰ | ۱۶/۹ | ۲۰/۳ | ۱۱/۱ | ۱۹/۷ |
| پاییز ۹۷ | ۱۸۳۷۰ | ۲۹۷۸ | ۱۵۳۹۳ | ۱۵۲ | ۱۸۲۱۸ | ۷۰۵۵۰ | ۲۳۰۶۶ | ۴۷۴۸۳ | ۵۳۰۲ | ۶۵۳۴۸ | ۲۶/۷ | ۲/۲ | ۴۳/۴ | ۴۰/۸ | ۲۵/۷ |
| زمستان ۹۷ | ۱۳۰۰۵ | ۴۴۰۰ | ۸۶۰۵ | ۷۸ | ۱۲۹۲۶ | ۱۰۸۵۱۴ | ۴۵۲۳۰ | ۶۳۲۸۵ | ۸۳۲۸ | ۱۰۰۱۸۶ | ۴۶/۰ | ۳۹/۵ | ۵۱/۰ | ۶۷/۶ | ۴۴/۴ |
| بهار ۹۸ | ۵۷۲۷ | ۲۱۰۱ | ۳۶۲۶ | ۱۴۴ | ۵۵۸۳ | ۵۸۸۳۷ | ۱۸۱۳۶ | ۴۰۷۰۲ | ۵۹۷۰ | ۵۲۸۶۷ | ۲۵/۶ | ۱۴/۸ | ۳۱/۱ | ۳۲/۲ | ۲۴/۹ |
| تابستان ۹۸ | ۵۸۶۰ | ۲۰۴۵ | ۳۸۱۴ | ۱۲۲ | ۵۷۳۷ | ۸۵۶۸۶ | ۲۵۴۵۴ | ۶۰۳۳۲ | ۵۹۸۱ | ۷۹۷۰۵ | ۳۶/۵ | ۲۲/۶ | ۴۳/۴ | ۲/۷ | ۴۰/۰ |
| پاییز ۹۸ | ۶۷۲۷ | ۲۱۱۶ | ۴۶۱۱ | ۱۶۲ | ۶۵۶۵ | ۷۹۳۴۱ | ۲۹۴۱۴ | ۴۹۹۲۷ | ۶۰۵۷ | ۷۳۲۸۴ | ۱۲/۵ | ۲۷/۵ | ۵/۱ | ۱۴/۳ | ۱۲/۳ |
| زمستان ۹۸ | ۵۵۵۹ | ۱۲۰۰ | ۴۳۵۹ | ۳۴۴ | ۵۲۱۶ | ۱۲۰۲۴۳ | ۴۹۵۲۵ | ۷۰۷۱۸ | ۸۶۳۱ | ۱۱۱۶۱۱ | ۱۰/۴ | ۹/۵ | ۱۱/۰ | ۳/۶ | ۱۰/۹ |
| بهار ۹۹ | ... | ... | ... | ... | ... | ... | ... | ... | ... | ... | ۱۵/۸ | ۱/۴ | ۲۲/۳ | ۲۲/۹ | ۱۵/۰ |
| تابستان ۹۹ | ... | ... | ... | ... | ... | ... | ... | ... | ... | ... | ۱۹/۷ | ۳۲/۴ | ۱۴/۴ | ۶۴/۳ | ۱۶/۴ |
| پاییز ۹۹ | ... | ... | ... | ... | ... | ... | ... | ... | ... | ... | ۴۱/۳ | ۱۸/۹ | ۵۴/۶ | ۶۹/۴ | ۳۹/۰ |

ماخذ- بیمه مرکزی جمهوری اسلامی ایران.

۹-۱۱- نسبت خسارت^(۱) و ضریب نفوذ بیمه

(درصد)

| ضریب نفوذ بیمه | | | | | نسبت خسارت | | | | | دوره |
|----------------|-------|------------|-------|------|---------------|-------|------------|-------|------|--------------------------------|
| نوع بیمه‌نامه | | نوع مالکیت | | کل | نوع بیمه‌نامه | | نوع مالکیت | | کل | |
| غیر زندگی | زندگی | غیر دولتی | دولتی | | غیر زندگی | زندگی | غیر دولتی | دولتی | | |
| ۲/۱۶ | ۰/۳۶ | ۱/۷۱ | ۰/۸۱ | ۲/۵۲ | ۶۱/۶ | ۳۰/۹ | ۵۴/۳ | ۶۳/۱ | ۵۷/۲ | ^(۲) ۱۳۹۶ |
| ۲/۰۳ | ۰/۳۵ | ۱/۵۶ | ۰/۸۲ | ۲/۳۸ | ۶۸/۲ | ۳۶/۳ | ۶۱/۸ | ۶۶/۸ | ۶۳/۵ | ^(۲) ۱۳۹۷ |
| ۲/۲ | ۰/۴ | ۱/۷ | ۰/۸ | ۲/۵ | ۶۱/۶ | ۳۰/۹ | ۵۴/۳ | ۶۳/۱ | ۵۷/۲ |*۱۳۹۸ |
| ... | ... | ... | ... | ... | ۶۱/۳ | ۳۸/۴ | ۵۵/۰ | ۶۸/۱ | ۵۸/۷ | ^(۲) ۹۷ |
| ... | ... | ... | ... | ... | ۷۹/۵ | ۳۶/۵ | ۷۲/۵ | ۷۳/۴ | ۷۲/۹ | زمستان ^(۲) ۹۷ |
| ۱/۸ | ۰/۳ | ۱/۴ | ۰/۷ | ۲/۱ | ۵۶/۶ | ۳۲/۴ | ۵۴/۳ | ۴۹/۲ | ۵۲/۶ | بهار ۹۸ |
| ۲/۲ | ۰/۳ | ۱/۷ | ۰/۸ | ۲/۵ | ۵۴/۷ | ۳۱/۳ | ۵۳/۰ | ۴۹/۷ | ۵۲/۰ | تابستان ۹۸ |
| ۲/۳ | ۰/۴ | ۱/۹ | ۰/۸ | ۲/۷ | ۵۳/۵ | ۲۵/۸ | ۴۴/۳ | ۶۱/۶ | ۴۹/۴ | پاییز ۹۸ |
| ۲/۴ | ۰/۴ | ۱/۸ | ۱/۰ | ۲/۸ | ۸۰/۰ | ۳۴/۰ | ۶۶/۴ | ۸۴/۸ | ۷۲/۹ | زمستان ۹۸ |
| ۱/۹ | ۰/۴ | ۱/۵ | ۰/۷ | ۲/۲ | ۵۲/۴ | ۳۱/۸ | ۵۳/۸ | ۳۹/۵ | ۴۹/۰ | بهار ۹۹* |
| ... | ... | ... | ... | .. | ۴۹/۶ | ۳۶/۳ | ۴۷/۹ | ۴۷/۸ | ۴۷/۹ | تابستان ۹۹* |
| .. | ... | ... | ... | ... | ۴۷/۸ | ۲۹/۰ | ۴۶/۴ | ۴۲/۶ | ۴۵/۱ | پاییز ۹۹* |

(۱) در مقاطع زمانی ماهانه یا فصلی که ذخایر حق بیمه و خسارت معوق یک سال در دسترس نبوده و حق بیمه عاید شده و خسارت واقع شده قابل محاسبه نیست، به جای شاخص ضریب خسارت از شاخص نسبت خسارت استفاده می‌شود. در محاسبه نسبت خسارت بسیاری از اقلام آماری از جمله ذخیره‌های حق بیمه، خسارت معوق، کارمزد شبکه فروش و هزینه‌های اداره و عمومی شرکت‌های بیمه لحاظ نمی‌شود و به همین دلیل میزان آن به مراتب پایین تر از ضریب خسارت است.

(۲) آمار تجدید نظر شده است.

به دلیل عدم اعلام آمار رسمی GDP توسط بانک مرکزی، امکان محاسبه ضریب نفوذ بیمه در این دوره وجود ندارد.

ماخذ- بیمه مرکزی جمهوری اسلامی ایران.

نمودار ۳-۹- حق بیمه تولیدی، خسارت پرداختی و نسبت خسارت صنعت بیمه

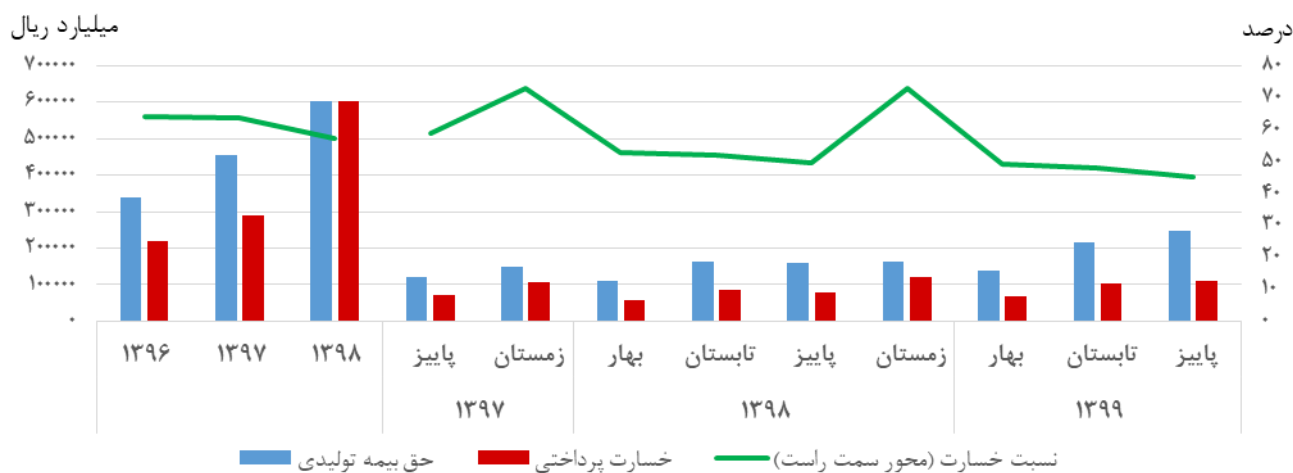

منبع: جدول ۹-۹ و ۹-۱۰ و ۹-۱۱

صنعت، معدن و تجارت

تعاریف و مفاهیم

جواز تاسیس: مجوز اولیه برای ایجاد واحد صنعتی است.

پروانه بهره‌برداری: مجوزی است که دارنده جواز تاسیس پس از انجام مراحل مربوط به ایجاد و تکمیل و راه‌اندازی واحد صنعتی، دریافت می‌کند.

جواز صنفی (پروانه کسب): مجوزی است که طبق مقررات ماده ۵ قانون نظام صنفی به منظور شروع و ادامه کسب و کار یا حرفه به صورت موقت یا دائم به فرد یا افراد صنفی برای محل مشخص یا وسیله کسب معین داده می‌شود.

پروانه کشف: مجوزی است که برای انجام عملیات اکتشاف مواد معدنی در محدوده مشخصی، از طرف صنعت، معدن و تجارت صادر می‌شود.

گواهی اکتشاف: اجازه‌نامه‌ای است که پس از اتمام عملیات اکتشاف به تأیید دستگاه ذیربط به دارنده پروانه اکتشاف داده می‌شود.

پروانه بهره‌برداری معدن: مجوزی که توسط وزارت صنعت، معدن و تجارت برای بهره‌برداری از معادن در محدوده‌ای مشخص صادر می‌گردد.

صادرات: عبارت از فروش، معامله تهاتری و یا اهدای کالاها و خدمات، توسط واحدهای مقیم به واحدهای غیر مقیم است.

واردات: عبارت است از خرید، معامله تهاتری و یا اهدای کالاها و خدمات یک کشور از کشورهای دیگر، پس از انجام تشریفات گمرکی و رعایت سایر مقررات.

تراز پرداخت‌ها: صورت‌حسابی که ارزش دارایی‌های تملک شده و بدهی‌های تعلق‌گرفته را در یک زمان خاص برای یک بخش یا گروهی از بخش‌های نهادی نشان می‌دهد.

تراز حساب جاری: بیشترین اجزایی که به طور سنتی صادر یا وارد می‌شوند را در برمی‌گیرد. شامل کلیه معاملاتی (به استثنای مبادلات اقلام مالی) است که طی آن ارزش اقتصادی معاملات ناشی از کالاها، خدمات، درآمد و دریافت‌ها و پرداخت‌های انتقالی بین اشخاص مقیم و غیر مقیم مبادله می‌شود.

حساب کالا: تراز کالایی مبادلات کالاهای قابل نقل و انتقال را در بر می‌گیرد که بر اساس اصل تغییر در مالکیت بین شخص مقیم و غیر مقیم تنظیم می‌شود.

حساب خدمات: حساب خدمات دربرگیرنده مبادلات بین اشخاص مقیم و غیر مقیم در خصوص خدمات حمل و نقل، مسافرت، ارتباطات، خدمات فنی و مهندسی، خدمات بیمه‌ای، خدمات مالی، خدمات اطلاع‌رسانی و رایانه، مالکیت معنوی، سایر خدمات تجاری، خدمات شخصی، فرهنگی و تفریحی و سایر خدمات دولتی می‌شود.

قوب: فروشنده، تحویل کالا را هنگامی به انجام می‌رساند که کالا در بندر بارگیری تعیین شده، از لبه کشتی عبور کند.

حساب درآمد: تراز درآمد به جبران خدمات نیروی کار و درآمدهای حاصل از سرمایه‌گذاری اختصاص دارد. درآمد نیروی کار جبران خدمات نیروی کار فصلی خارجی شاغل در داخل کشور و نیروی کار فصلی ایرانی شاغل در خارج کشور را در بر می‌گیرد.

حساب انتقالات جاری: این حساب دربردارنده آن قسمت از تغییر در مالکیت منابع حقیقی یا اقلام مالی بین اشخاص مقیم و غیر مقیم است که ما به ازای آن‌ها مبادله دیگری صورت نگرفته است؛ مانند انتقال درآمد کارگران غیر فصلی یا هدایا و کمک‌های بلاعوض که مبادلاتی یک‌سویه هستند.

حساب سرمایه: حساب سرمایه تمامی مبادلات در بر دارنده دریافت و یا پرداخت انتقالات سرمایه‌ای و یا اکتساب و واگذاری دارایی‌های غیر مالی تولید نشده را پوشش می‌دهد. انتقالات سرمایه‌ای شامل بخش بدهی‌ها (بخش دولتی و غیر دولتی)، انتقالات مهاجرین و کمک‌های سرمایه‌گذاری است. اکتساب یا واگذاری دارایی‌های غیر مالی تولید نشده، معاملات دارایی‌های مشهودی را در برمی‌گیرد که می‌توانند در تولید کالاها خدمات مورد استفاده قرار گیرند. علاوه بر این معاملات دارایی‌های نامشهود مانند علائم تجاری حق ثبت اختراع و حق چاپ نیز در این قسمت درج می‌گردد.

بدهی خارجی: مجموع تعهدات ایجاد شده در اثر گشایش اعتبار اسنادی، تسهیلات دریافتی از بانک جهانی و سایر سازمان‌ها و نهادهای بین‌المللی، تامین مالی پروژه‌ها از طریق فاینانس‌ها، پیش‌فروش نفت و اوراق قرضه بین‌المللی در این قسمت درج شده است.

بدهی کوتاه‌مدت: بدهی‌های کوتاه‌مدت به آن بخش از تعهدات خارجی اطلاق می‌شود که سررسید پرداخت آن‌ها کمتر از یک سال است.

بدهی‌های میان‌مدت و بلندمدت: بدهی‌های میان‌مدت و بلندمدت به آن دسته از تعهدات خارجی کشور اطلاق می‌شود که سررسید پرداخت آن‌ها بیشتر از یک سال است.

گزیده اطلاعات

- ❖ در فصل پاییز ۱۳۹۹ تعداد ۹۱۹۷ فقره جواز تاسیس صنعتی با سرمایه ۱۳۹۴۴۵۸ میلیارد ریال و اشتغال ۲۱۷ هزار نفر صادر شده است که تغییرات آنها نسبت به فصل مشابه سال قبل به ترتیب ۲۸/۳، ۶۵/۴ و ۴۱/۴ درصد بوده است. همچنین ۹۶۵ فقره پروانه بهره‌برداری ایجاد با سرمایه ۸۷۱۷۶۵ میلیارد ریال و اشتغال ۲۰ هزار نفر و ۲۰ فقره پروانه بهره‌برداری توسعه‌ای با سرمایه ۱۳۶۰۷۲ میلیارد ریال و اشتغال ۱۴ هزار نفر در این فصل صادر شده است.
- ❖ در این فصل تعداد مجوزهای صنفی صادره تولیدی، توزیعی، خدماتی و خدمات فنی به ترتیب برابر ۲۶۳۷۰، ۷۰۰۷۲، ۲۴۵۳۷ و ۲۱۹۴۳ فقره بوده است که تغییرات آنها نسبت به دوره مشابه سال قبل به ترتیب ۳۱/۹، ۳۵/۹، ۴۰/۰ و ۲۷/۹ درصد بوده است.
- ❖ در این فصل تعداد ۵۵ طرح صنعتی، معدنی و تجاری به ارزش ۶۲۴/۴ میلیون دلار در هیئت سرمایه‌گذاری خارجی به تصویب رسیده است.
- ❖ در فصل پاییز ۱۳۹۹ کل واردات از گمرک جمهوری اسلامی ایران ۸۳۴۹ هزار تن و به ارزش ۹۹۴۰ میلیون دلار بوده است که نسبت به دوره مشابه سال قبل به لحاظ وزنی ۱/۵ درصد افزایش و به لحاظ ارزش ۴/۶ درصد کاهش داشته است. در این فصل کل صادرات غیر نفتی از گمرک جمهوری اسلامی ایران ۳۸۸۷۷ هزار تن و به ارزش ۱۱۵۷۴ میلیون دلار بوده است که نسبت به دوره مشابه سال قبل به لحاظ وزن ۱۶/۷ درصد و به لحاظ ارزش ۳/۵ درصد افزایش داشته است.
- ❖ در شش ماهه اول ۱۳۹۹ تراز حساب جاری ۱۸۲۸- میلیون دلار، خالص حساب سرمایه ۳۸۹۲- میلیون دلار و تغییر در ذخایر بین‌المللی ۱۸۸۴- میلیون دلار بوده است.
- ❖ در شش ماهه منتهی به شهریور ۱۳۹۹ کل بدهی‌های خارجی کشور ۹۲۷۵ میلیون دلار بوده است که نسبت به دوره قبل آن ۷/۲ درصد افزایش داشته است. از این میزان بدهی ۱۹۲۷ میلیون دلار (۲۱ درصد) را بدهی‌های کوتاه‌مدت و ۷۳۴۸ میلیون دلار (۷۹ درصد) آن را بدهی‌های میان‌مدت و بلندمدت تشکیل می‌دهند.

۱-۱- جواز تأسیس و پروانه بهره‌برداری صنعتی صادره به تفکیک نوع

| پروانه بهره‌برداری توسعه‌ای | | | پروانه بهره‌برداری ایجاد | | | جواز تأسیس | | | دوره |
|-----------------------------|--------------------------|-----------------|--------------------------|--------------------------|-----------------|----------------------|--------------------------|-----------------|------------------|
| اشتغال (هزار نفر) | سرمایه (میلیارد ریال) | تعداد (فقره) | اشتغال (هزار نفر) | سرمایه (میلیارد ریال) | تعداد (فقره) | اشتغال (هزار نفر) | سرمایه (میلیارد ریال) | تعداد (فقره) | |
| ۴۵ | ۱۰۱۲۴۴ | ۲۵۵۹ | ۵۸ | ۱۸۹۲۱۲ | ۳۲۷۵ | ۴۷۸ | ۱۷۷۲۴۴۷ | ۲۰۸۵۲ | ۱۳۹۶ |
| ۴۵ | ۱۱۸۹۳۶ | ۲۹۳۰ | ۶۳ | ۴۷۰۶۵۱ | ۳۳۱۶ | ۵۵۴ | ۲۶۷۱۹۷۱ | ۲۴۴۶۴ | ۱۳۹۷ |
| ۴۸ | ۳۱۵۳۸۵ | ۳۲۰۸ | ۶۰ | ۳۶۲۱۲۵ | ۳۳۷۱ | ۶۴۴ | ۳۶۸۷۴۵۲ | ۲۸۳۱۸ | ۱۳۹۸ |
| ۱۲ | ۲۴۹۴۳ | ۸۰۲ | ۱۵ | ۶۳۲۲۷ | ۸۶۱ | ۱۳۸ | ۶۳۳۳۰۹ | ۶۰۳۵ | پاییز ۹۷ |
| ۱۳ | ۴۴۱۷۳ | ۸۹۰ | ۱۷ | ۱۲۵۱۳۱ | ۹۹۷ | ۱۵۸ | ۵۰۱۲۸۷ | ۷۶۸۴ | زمستان ۹۷ |
| ۱۰ | ۶۹۶۲۷ | ۶۷۴ | ۱۳ | ۴۲۸۷۱ | ۶۹۴ | ۱۴۰ | ۶۱۳۵۱۸ | ۶۰۰۰ | بهار ۹۸ |
| ۱۱ | ۸۰۵۳۰ | ۷۶۸ | ۱۴ | ۵۳۵۸۱ | ۸۵۷ | ۱۶۳ | ۷۷۵۴۵۶ | ۶۷۹۷ | تابستان ۹۸ |
| ۱۰ | ۳۸۸۱۲ | ۷۶۵ | ۱۶ | ۱۲۳۰۵۴ | ۸۵۴ | ۱۵۳ | ۸۴۲۸۴۴ | ۷۱۷۱ | پاییز ۹۸ |
| ۱۸ | ۱۲۶۴۱۶ | ۱۰۰۱ | ۱۷ | ۱۴۲۶۱۸ | ۹۶۶ | ۱۸۸ | ۱۴۵۵۶۳۵ | ۸۳۵۰ | زمستان ۹۸ |
| ۹ | ۳۰۸۷۷ | ۶۲۹ | ۱۱ | ۱۸۸۰۰۴ | ۵۳۹ | ۱۶۶ | ۸۱۶۷۱۳ | ۷۴۱۳ | بهار ۹۹ |
| ۱۵ | ۸۲۵۵۹ | ۹۱۵ | ۱۵ | ۷۸۴۵۷ | ۹۷۲ | ۲۴۵ | ۱۴۲۹۱۰۴ | ۱۱۳۵۳ | تابستان ۹۹ |
| ۱۴ | ۱۳۶۰۷۲ | ۸۳۱ | ۲۰ | ۸۷۱۶۵ | ۹۶۵ | ۲۱۷ | ۱۳۹۴۴۵۸ | ۹۱۹۷ | پاییز ۹۹ |

ماخذ- وزارت صنعت، معدن و تجارت.

۱-۲- تغییرات جواز تأسیس و پروانه بهره‌برداری صنعتی صادره به تفکیک نوع نسبت به دوره مشابه سال قبل (درصد)

| پروانه بهره‌برداری توسعه‌ای | | | پروانه بهره‌برداری ایجاد | | | جواز تأسیس | | | دوره |
|-----------------------------|--------|-------|--------------------------|--------|-------|------------|--------|-------|------------------|
| اشتغال | سرمایه | تعداد | اشتغال | سرمایه | تعداد | اشتغال | سرمایه | تعداد | |
| ۴۵/۸ | ۱۴/۶ | ۶/۶ | -۰/۱ | -۶/۷ | -۰/۹ | ۲۲/۲ | ۳۴/۸ | ۲۲/۷ | ۱۳۹۶ |
| -۱/۹ | ۹/۹ | ۱۴/۵ | ۸/۲ | ۱۴۸/۷ | ۱/۳ | ۱۶/۰ | ۵۰/۸ | ۱۷/۳ | ۱۳۹۷ |
| ۷/۹ | ۱۶۵/۲ | ۹/۵ | -۳/۶ | -۲۳/۱ | ۱/۷ | ۱۶/۲ | ۳۸/۰ | ۱۵/۸ | ۱۳۹۸ |
| ۲۸/۹ | ۱/۸ | ۳۲/۱ | ۶/۵ | ۵۳/۳ | ۴/۴ | ۲۲/۸ | ۶۰/۵ | ۱۸/۰ | پاییز ۹۷ |
| -۲۴/۵ | ۳۰/۴ | ۱۹/۳ | -۷/۹ | ۱۱۹/۲ | ۳/۲ | -۱/۸ | -۱۵/۹ | ۱۲/۷ | زمستان ۹۸ |
| ۲۳/۳ | ۱۰۷/۵ | ۳۱/۹ | -۷/۷ | -۸۰/۷ | ۱۰/۲ | ۲۹/۴ | ۵۳/۱ | ۲۷/۷ | بهار ۹۸ |
| -۹/۸ | ۳۹۵/۱ | ۵/۶ | -۱۶/۱ | -۱۰/۴ | ۳/۵ | ۸/۰ | -۳۱/۸ | ۱۲/۴ | تابستان ۹۸ |
| -۱۸/۶ | ۵۵/۶ | -۴/۶ | ۳/۸ | ۹۴/۶ | -۰/۸ | ۱۱/۲ | ۳۳/۳ | ۱۸/۸ | پاییز ۹۸ |
| ۳۴/۹ | ۱۸۶/۲ | ۱۲/۵ | ۲/۲ | ۱۴/۰ | -۳/۱ | ۱۸/۸ | ۱۹۰/۴ | ۸/۷ | زمستان ۹۸ |
| -۸/۷ | -۵۵/۷ | -۶/۷ | -۱۶/۷ | ۳۳۸/۵ | -۲۲/۳ | ۱۸/۸ | ۳۳/۱ | ۲۳/۶ | بهار ۹۹ |
| ۳۸/۵ | ۲/۵ | ۱۹/۱ | ۵/۲ | ۴۶/۴ | ۱۳/۴ | ۵۰/۲ | ۸۴/۳ | ۶۷/۰ | تابستان ۹۹ |
| ۳۹/۹ | ۲۵۰/۶ | ۸/۶ | ۲۸/۵ | ۶۰۸/۴ | ۱۳/۰ | ۴۱/۴ | ۶۵/۴ | ۲۸/۳ | پاییز ۹۹ |

ماخذ- وزارت صنعت، معدن و تجارت.

۱۰-۳- مجوز صنفی صادره به تفکیک نوع خدمات

(فقره)

| خدمات فنی | خدماتی | توزیعی | تولیدی | دوره |
|-----------|--------|--------|--------|-------------|
| ۶۲۸۷۰ | ۴۷۱۷۸ | ۱۸۶۸۵۷ | ۷۲۸۴۶ | ۱۳۹۶ |
| ۷۲۳۳۲ | ۶۰۶۹۷ | ۲۰۶۴۸۸ | ۸۳۵۵۷ | ۱۳۹۷ |
| ۶۴۴۰۲ | ۶۴۲۲۱ | ۱۹۲۱۳۸ | ۷۵۱۱۶ | ۱۳۹۸ |
| ۱۸۷۳۹ | ۱۵۶۶۹ | ۵۳۱۳۷ | ۲۰۲۲۲ | پاییز ۹۷ |
| ۲۶۰۳۸ | ۲۱۶۰۱ | ۷۲۸۷۲ | ۲۸۴۶۷ | زمستان ۹۷ |
| ۱۲۷۰۴ | ۱۲۹۶۴ | ۳۷۴۹۶ | ۱۵۳۵۸ | بهار ۹۸* |
| ۱۴۳۹۹ | ۱۵۱۰۶ | ۴۴۱۹۳ | ۱۷۱۸۲ | تابستان ۹۸* |
| ۱۷۱۵۷ | ۱۷۵۳۰ | ۵۱۵۶۷ | ۱۹۹۴۷ | پاییز ۹۸* |
| ۲۰۱۴۲ | ۱۸۶۲۱ | ۵۸۸۸۲ | ۲۲۶۲۹ | زمستان ۹۸* |
| ۲۲۵۷۰ | ۲۱۸۵۹ | ۷۱۹۸۴ | ۲۷۲۸۹ | بهار ۹۹* |
| ۱۹۴۵۰ | ۲۰۶۲۴ | ۵۸۵۳۴ | ۲۲۷۹۴ | تابستان ۹۹* |
| ۲۱۹۴۳ | ۲۴۵۳۸ | ۷۰۰۷۲ | ۲۶۳۰۷ | پاییز ۹۹ |

ماخذ- وزارت صنعت، معدن و تجارت.

۱۰-۴- تغییرات مجوز صنفی صادره به تفکیک نوع خدمات نسبت به دوره مشابه سال قبل

(درصد)

| خدمات فنی | خدماتی | توزیعی | تولیدی | دوره |
|-----------|--------|--------|--------|------------|
| ۶/۶ | ۴/۴ | -۱/۵ | ۱۵/۳ | ۱۳۹۶ |
| ۱۵/۱ | ۲۸/۷ | ۱۰/۵ | ۱۴/۷ | ۱۳۹۷ |
| -۱۱/۰ | ۵/۸ | -۶/۹ | -۱۰/۱ | ۱۳۹۸ |
| ۲۲/۱ | ۴۰/۵ | ۱۰/۸ | ۱۵/۰ | پاییز ۹۷ |
| ۳۶/۰ | ۴۷/۶ | ۳۱/۰ | ۲۱/۰ | زمستان ۹۷ |
| -۰/۴ | ۲۴/۰ | ۲/۵ | -۶/۱ | بهار ۹۸ |
| -۲/۷ | ۱۶/۵ | ۰/۷ | -۸/۶ | تابستان ۹۸ |
| -۸/۴ | ۱۱/۹ | -۳/۰ | -۱/۴ | پاییز ۹۸ |
| -۲۲/۶ | -۱۳/۸ | -۱۹/۲ | -۲۰/۵ | زمستان ۹۸ |
| ۷۷/۷ | ۶۸/۶ | ۹۲/۰ | ۷۷/۷ | بهار ۹۹ |
| ۳۵/۱ | ۳۶/۵ | ۳۲/۵ | ۳۲/۷ | تابستان ۹۹ |
| ۲۷/۹ | ۴۰/۰ | ۳۵/۹ | ۳۱/۹ | پاییز ۹۹ |

ماخذ- وزارت صنعت، معدن و تجارت.

۵-۱۰- میزان تولید کالاهای صنعتی، معدنی و صنایع معدنی منتخب

| دوره | فولاد خام (هزار تن) | محصولات فولادی (هزار تن) | کاتد مس (هزار تن) | شمش آلومینیوم (هزار تن) | سیمان (هزار تن) | کاشی و سرامیک (هزار مترمربع) | انواع سواری (هزار دستگاه) | پتروشیمی (میلیون تن) | انواع تلویزیون تخت (هزار دستگاه) | یخچال و فریزر (هزار دستگاه) | ماشین لباسشویی (هزار دستگاه) |
|-------------|------------------------|--------------------------------|----------------------|-------------------------------|--------------------|------------------------------------|------------------------------|----------------------------|--|-----------------------------------|------------------------------------|
| ۱۳۹۶ | ۲۰۸۲۵ | ۱۸۹۸۶ | ۱۶۱ | ۳۵۱ | ۵۴۶۹۸ | ۳۷۸۲۸۵ | ۱۴۲۹ | ۵۴ | ۱۲۷۵ | ۱۱۱۹ | ۹۰۹ |
| ۱۳۹۷ | ۲۲۴۰۴ | ۱۹۶۴۰ | ۲۴۹ | ۳۰۵ | ۵۵۱۸۰ | ۳۸۱۷۳۶ | ۸۸۶ | ۵۴ | ۷۷۶ | ۱۰۸۴ | ۵۵۵ |
| ۱۳۹۸ | ۲۵۳۴۴ | ۲۰۵۴۸ | ۲۵۳ | ۲۸۶ | ۶۱۳۹۶ | ۴۰۰۳۸۶ | ۷۵۸ | ۵۵ | ۸۲۶ | ۱۲۰۹ | ۷۴۲ |
| پاییز ۹۷ | ۵۶۴۶ | ۴۷۴۹ | ۶۵ | ۶۸ | ۱۳۱۶۷ | ۱۰۰۶۱۵ | ۱۶۸ | ۱۴ | ۲۱۲ | ۲۹۲ | ۱۳۱ |
| زمستان ۹۷ | ۵۴۳۸ | ۴۹۸۱ | ۶۹ | ۵۳ | ۱۳۲۰۸ | ۹۶۳۷۱ | ۱۸۰ | ۱۳ | ۲۱۴ | ۲۶۸ | ۱۶۷ |
| بهار ۹۸ | ۶۴۲۷ | ۵۳۷۶ | ۶۸ | ۶۵ | ۱۴۸۶۸ | ۹۱۳۱۹ | ۱۸۵ | ۱۴ | ۱۴۱ | ۲۷۳ | ۹۶ |
| تابستان ۹۸* | ۶۳۵۶ | ۵۱۷۴ | ۶۶ | ۶۳ | ۱۶۲۸۵ | ۱۰۳۹۰۰ | ۱۶۴ | ۱۴ | ۱۸۰ | ۳۴۱ | ۱۹۷ |
| پاییز ۹۸* | ۶۴۷۵ | ۴۹۳۷ | ۵۸ | ۷۶ | ۱۵۴۴۱ | ۱۰۷۷۸۷ | ۱۷۶ | ۱۴ | ۲۱۲ | ۲۶۱ | ۱۹۱ |
| زمستان ۹۸* | ۶۰۸۷ | ۵۰۶۱ | ۶۱ | ۸۲ | ۱۴۸۰۲ | ۹۷۳۸۱ | ۲۳۴ | ۱۳ | ۲۹۳ | ۳۳۵ | ۲۵۸ |
| بهار ۹۹* | ۷۱۴۷ | ۶۳۳۰ | ۷۲ | ۹۲ | ۱۶۵۱۷ | ۸۸۰۸۸ | ۲۰۰ | ۱۵ | ۲۲۴ | ۳۷۴ | ۲۰۸ |
| تابستان ۹۹* | ۷۱۷۶ | ۶۵۶۱ | ۷۴ | ۱۰۴ | ۱۹۱۲۶ | ۱۱۸۲۸۷ | ۲۱۶ | ۱۵ | ۳۹۹ | ۵۹۸ | ۲۴۷ |
| پاییز ۹۹ | ۷۴۱۸ | ۶۲۲۲ | ۶۹ | ۱۱۳ | ۱۷۹۳۱ | ۱۱۷۱۱۱ | ۲۰۹ | ۱۵ | ۲۷۸ | ۵۲۴ | ۳۱۸ |

ماخذ- وزارت صنعت، معدن و تجارت.

۶-۱۰- تغییرات میزان تولید کالاهای صنعتی، معدنی و صنایع معدنی منتخب نسبت به دوره مشابه سال قبل (درصد)

| دوره | فولاد خام | محصولات فولادی | کاتد مس | شمش آلومینیوم | سیمان | کاشی و سرامیک | انواع سواری | پتروشیمی | انواع تلویزیون تخت | یخچال و فریزر | ماشین لباسشویی |
|------------|-----------|----------------|---------|---------------|-------|---------------|-------------|----------|--------------------|---------------|----------------|
| ۱۳۹۶ | ۱۱/۰ | ۴/۶ | -۱۵/۳ | ۳/۵ | -۱/۵ | ۱۸/۸ | ۱۳/۹ | ۵/۹ | -۱۵/۸ | ۱۰/۲ | ۵/۷ |
| ۱۳۹۷ | ۷/۶ | ۳/۴ | ۵۴/۷ | -۱۳/۰ | ۰/۹ | ۰/۹ | -۳۸/۰ | ۰/۰ | -۳۹/۱ | -۳/۱ | -۳۹/۰ |
| ۱۳۹۸ | ۱۳/۱ | ۴/۶ | ۱/۵ | -۶/۳ | ۱۱/۳ | ۴/۹ | -۱۴/۴ | ۱/۲ | ۶/۴ | ۱۱/۶ | ۳۳/۷ |
| پاییز ۹۷ | ۶/۵ | ۰/۳ | ۷۱/۱ | -۲۳/۶ | -۱/۲ | ۲/۶ | -۵۶/۷ | ۷/۷ | -۳۴/۳ | ۶/۵ | -۴۱/۷ |
| زمستان ۹۷ | ۱/۲ | ۳/۹ | ۲۵/۵ | -۳۹/۱ | ۴/۳ | -۷/۶ | -۵۴/۸ | -۷/۱ | -۵۳/۴ | -۴/۴ | -۴۰/۱ |
| بهار ۹۸ | ۱۲/۰ | ۹/۵ | ۲۶/۴ | -۳۰/۱ | ۸/۵ | ۶/۶ | -۴۰/۴ | ۸/۹ | -۲۲/۷ | ۱۰/۰ | -۲۸/۶ |
| تابستان ۹۸ | ۱۳/۸ | ۳/۵ | ۶/۰ | -۳۰/۷ | ۷/۸ | ۴/۹ | -۲۸/۲ | -۲/۰ | ۷/۳ | ۲۳/۰ | ۶۳/۱ |
| پاییز ۹۸ | ۱۴/۷ | ۴/۰ | -۱۰/۸ | ۱۱/۳ | ۱۷/۳ | ۷/۱ | ۴/۹ | -۲/۳ | ۰/۰ | -۱۰/۵ | ۴۵/۶ |
| زمستان ۹۸ | ۱۱/۹ | ۱/۶ | -۱۲/۰ | ۵۴/۷ | ۱۲/۱ | ۱/۰ | ۲۹/۹ | ۰/۵ | ۳۶/۸ | ۲۴/۹ | ۵۴/۲ |
| بهار ۹۹ | ۱۱/۲ | ۱۷/۷ | ۵/۲ | ۴۱/۳ | ۱۱/۱ | -۳/۵ | ۸/۴ | ۷/۷ | ۵۹/۴ | ۳۷/۰ | ۱۱۵/۸ |
| تابستان ۹۹ | ۱۲/۹ | ۲۶/۸ | ۱۱/۹ | ۶۵/۴ | ۱۷/۴ | ۱۳/۸ | ۳۲/۱ | ۹/۹ | ۱۲۱/۶ | ۷۵/۷ | ۲۴/۹ |
| پاییز ۹۹ | ۱۴/۶ | ۲۶/۰ | ۱۸/۶ | ۴۹/۳ | ۱۶/۱ | ۸/۷ | ۱۸/۶ | ۱۲/۶ | ۳۱/۴ | ۱۰۰/۳ | ۶۶/۴ |

ماخذ- وزارت صنعت، معدن و تجارت.

۷-۱۰- مجوزهای معدنی صادره به تفکیک نوع

| پروانه بهره‌برداری معدن | | | گواهی کشف | | | پروانه اکتشاف | | دوره |
|-------------------------|----------------------------|-----------------|--|------------------------------|-----------------|---------------|------------|------|
| اشتغال مجوز (نقره) | میزان استخراج (هزار تن) | تعداد (فقره) | هزینه عملیات اکتشافی (میلیارد ریال) | تناژ ذخیره قطعی (هزار تن) | تعداد (فقره) | تعداد (فقره) | | |
| ۵۹۱۴ | ۴۱۵۱۴ | ۷۵۵ | ۶۸۲ | ۷۷۴۵۴۵ | ۵۱۲ | ۹۹۸ | ۱۳۹۶ | |
| ۵۰۶۸ | ۲۱۱۶۲ | ۶۲۹ | ۷۱۰ | ۱۷۰۹۶۳۳ | ۵۶۶ | ۱۰۳۵ | ۱۳۹۷ | |
| ... | ... | ... | ... | ... | ... | ... | ۱۳۹۸ | |
| ۱۲۸۷ | ۲۰۵۰ | ۱۴۷ | ۱۸۲ | ۶۴۸۸۵ | ۱۴۳ | ۲۶۳ | پاییز ۹۷ | |
| ۱۵۳۷ | ۸۴۹۳ | ۱۹۹ | ۲۸۴ | ۲۴۷۳۷۴ | ۱۹۷ | ۲۷۵ | زمستان ۹۷ | |
| ... | ... | ... | ... | ... | ... | ... | بهار ۹۸ | |
| ... | ... | ... | ... | ... | ... | ... | تابستان ۹۸ | |
| ... | ... | ... | ... | ... | ... | ... | پاییز ۹۸ | |
| ... | ... | ... | ... | ... | ... | ... | زمستان ۹۸ | |
| ۱۱۴۴ | ۷۳۲۳ | ۱۲۹ | ۲۱۳ | ۱۲۴۲۵۸ | ۱۰۴ | ۲۰۴ | بهار ۹۹ | |
| ۱۳۹۶ | ۶۶۷۱ | ۱۸۰ | ۳۶۲ | ۲۲۸۰۷۶ | ۱۳۸ | ۲۷۱ | تابستان ۹۹ | |
| ۱۱۶۸ | ۲۳۰۵۹ | ۱۵۳ | ۳۳۸ | ۱۹۹۳۹۰ | ۱۲۶ | ۲۲۵ | پاییز ۹۹ | |

ماخذ- وزارت صنعت، معدن و تجارت.

۸-۱۰- تغییرات مجوزهای معدنی صادره به تفکیک نوع نسبت به دوره مشابه سال قبل (درصد)

| پروانه بهره‌برداری معدن | | | گواهی کشف | | | پروانه اکتشاف | | دوره |
|-------------------------|---------------|-------|----------------------|-----------------|-------|---------------|------------|------|
| اشتغال مجوز | میزان استخراج | تعداد | هزینه عملیات اکتشافی | تناژ ذخیره قطعی | تعداد | تعداد | | |
| ۳۵/۵ | -۶/۰ | -۱۲/۲ | ۲۰/۲ | -۲۱/۲ | -۸/۹ | ۲۵/۵ | ۱۳۹۶ | |
| -۱۴/۳ | -۴۹/۰ | -۱۶/۷ | ۴/۱ | ۱۲۰/۷ | ۱۰/۵ | ۳/۷ | ۱۳۹۷ | |
| ... | ... | ... | ... | ... | ... | ... | ۱۳۹۸ | |
| -۱۷/۷ | -۸۷/۶ | -۲۲/۶ | -۱۷/۳ | -۵۱/۳ | ۱۰/۹ | ۱۲/۹ | پاییز ۹۷ | |
| ۲/۶ | ۱۹/۰ | ۰/۵ | ۵۰/۶ | -۴۳/۵ | ۳۸/۷ | -۶/۸ | زمستان ۹۷ | |
| ... | ... | ... | ... | ... | ... | ... | بهار ۹۸ | |
| ... | ... | ... | ... | ... | ... | ... | تابستان ۹۸ | |
| ... | ... | ... | ... | ... | ... | ... | پاییز ۹۸ | |
| ... | ... | ... | ... | ... | ... | ... | زمستان ۹۸ | |
| ... | ... | ... | ... | ... | ... | ... | بهار ۹۹ | |
| ... | ... | ... | ... | ... | ... | ... | تابستان ۹۹ | |
| ... | ... | ... | ... | ... | ... | ... | پاییز ۹۹ | |

ماخذ- وزارت صنعت، معدن و تجارت.

نمودار ۱۰-۱- پروانه بهره‌برداری صنعتی صادره به تفکیک نوع

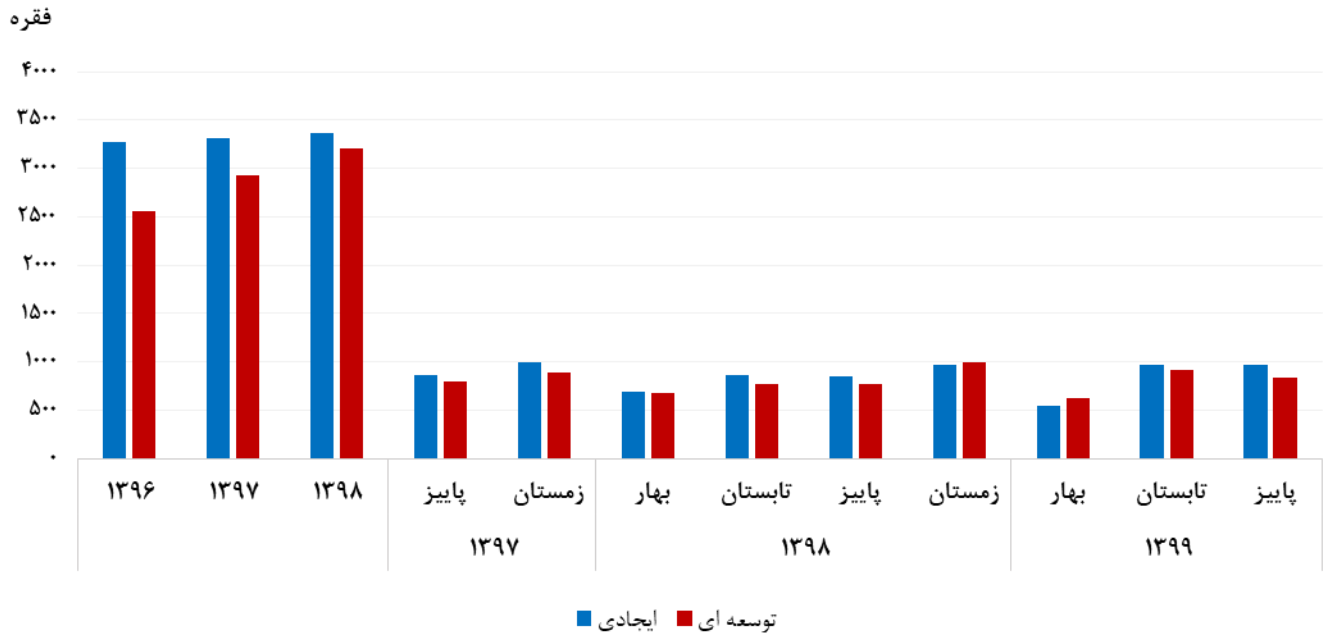

مبنا: جدول ۱۰-۱

نمودار ۱۰-۲- مجوزهای معدنی صادره به تفکیک نوع

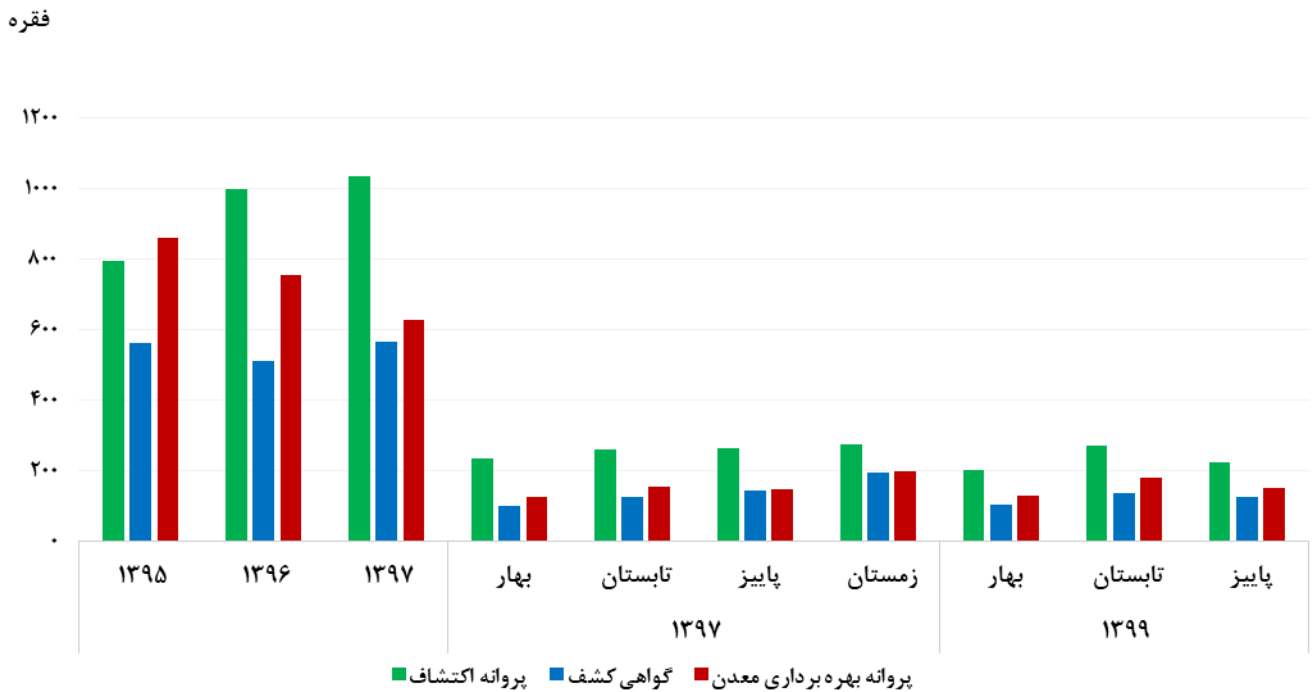

مبنا: جدول ۱۰-۷

۹-۱۰- طرح‌های صنعتی، معدنی و تجاری مصوب در هیأت سرمایه‌گذاری خارجی

| حجم کل سرمایه‌گذاری خارجی | | طرح | | دوره |
|---------------------------------------|--------------------|---------------------------------------|--------------|-------------------|
| درصد تغییر نسبت به دوره مشابه سال قبل | ارزش (میلیون دلار) | درصد تغییر نسبت به دوره مشابه سال قبل | تعداد (فقره) | |
| -۳۰/۹ | ۳۴۹۷ | ۲۳/۹ | ۸۸ |۱۳۹۶ |
| -۶۸/۵ | ۱۱۰۳ | -۵/۷ | ۸۳ | ۱۳۹۷ |
| -۲۲/۵ | ۸۵۴ | -۱/۲ | ۸۲ | ۱۳۹۸ |
| -۷۱/۶ | ۲۵۹ | -۲۸/۰ | ۱۸ | پاییز ۹۷ |
| -۶۵/۶ | ۲۶۶ | ۱۰/۰ | ۳۳ | زمستان ۹۷ |
| ۸۹/۸ | ۵۵۴ | ۲۶/۳ | ۲۴ | بهار ۹۸* |
| -۲۷/۲ | ۲۰۸ | ۱۰۰/۰ | ۲۶ | تابستان ۹۸* |
| -۷۳/۳ | ۶۹ | ۱۱/۱ | ۲۰ | پاییز ۹۸* |
| -۹۱/۳ | ۲۳ | -۶۳/۶ | ۱۲ | زمستان ۹۸* |
| -۲۴/۷ | ۴۱۷/۳ | -۲۵ | ۱۸ | بهار ۹۹* |
| ۱۰۸/۰ | ۴۳۲/۷ | ۱۹/۲ | ۳۱ | تابستان ۹۹* |
| ۱۶۵/۰ | ۶۲۴/۴ | ۲۰۵/۶ | ۵۵ | پاییز ۹۹ |

ماخذ- وزارت صنعت، معدن و تجارت.

نمودار ۳-۱۰- حجم سرمایه‌گذاری خارجی طرح‌های صنعتی، معدنی و تجاری مصوب در هیأت سرمایه‌گذاری خارجی

میلیون دلار

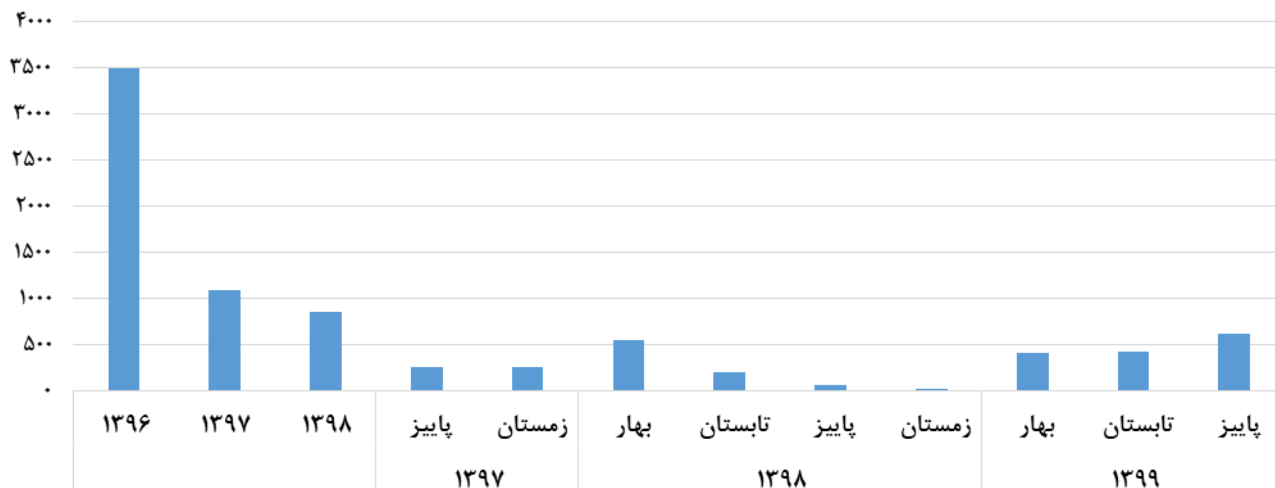

مبنا: جدول ۹-۱۰

۱۰-۱- صادرات غیر نفتی و واردات کالا از مبدا گمرک (هزار تن، میلیون دلار)

| صادرات غیر نفتی | | | | | | | | واردات | | دوره |
|-----------------|-------|----------|-------|--------------|-------|-------|--------|--------|-------|-------------|
| سایر کالاها | | پتروشیمی | | میعانات گازی | | کل | | ارزش | وزن | |
| ارزش | وزن | ارزش | وزن | ارزش | وزن | ارزش | وزن | | | |
| ۲۵۴۳۳ | ۷۶۴۳۶ | ۱۴۴۸۶ | ۳۹۲۷۰ | ۷۰۶۳ | ۱۷۱۷۵ | ۴۶۹۸۲ | ۱۳۲۸۸۲ | ۵۴۴۵۹ | ۳۸۸۵۵ | ۱۳۹۶ |
| ۲۵۷۱۷ | ۷۴۵۵۰ | ۱۳۸۶۴ | ۳۳۶۳۹ | ۵۰۹۰ | ۹۷۷۹ | ۴۴۶۷۰ | ۱۱۷۹۶۸ | ۴۳۱۶۹ | ۳۲۳۵۶ | ۱۳۹۷ |
| ... | ... | ... | ... | ... | ... | ۴۱۳۷۰ | ۱۳۴۰۱۸ | ۴۳۷۳۵ | ۳۵۳۶۴ | ۱۳۹۸* |
| ۵۸۸۸ | ۱۷۵۲۳ | ۴۰۱۹ | ۱۲۵۰۶ | ۳۵۸ | ۶۸۷ | ۱۰۲۶۵ | ۳۰۷۱۷ | ۱۰۴۳۸ | ۷۶۵۱ | پاییز ۹۷ |
| ۶۰۶۷ | ۱۹۴۹۸ | ۲۶۹۶ | ۶۲۲۰ | ۲۱۵۹ | ۴۱۵۰ | ۱۰۹۲۲ | ۲۹۸۶۷ | ۹۹۹۲ | ۸۱۷۵ | زمستان ۹۷ |
| ... | ... | ... | ... | ... | ... | ۱۱۴۹۹ | ۴۰۳۵۰ | ۱۰۲۸۳ | ۸۸۶۸ | بهار ۹۸* |
| ... | ... | ... | ... | ... | ... | ۹۵۴۷ | ۲۹۹۳۶ | ۱۰۸۱۷ | ۷۵۷۴ | تابستان ۹۸* |
| ... | ... | ... | ... | ... | ... | ۱۱۱۸۸ | ۳۳۳۰۳ | ۱۰۴۱۴ | ۸۲۲۹ | پاییز ۹۸* |
| ... | ... | ... | ... | ... | ... | ۹۵۴۹ | ۳۰۶۱۶ | ۱۱۹۰۰ | ۱۰۳۸۵ | زمستان ۹۸* |
| ... | ... | ... | ... | ... | ... | ۶۳۶۴ | ۲۱۹۲۹ | ۷۶۲۰ | ۸۹۲۳ | بهار ۹۹* |
| ... | ... | ... | ... | ... | ... | ۷۲۲۰ | ۲۴۷۳۴ | ۹۳۰۶ | ۷۷۲۶ | تابستان ۹۹* |
| ... | ... | ... | ... | ... | ... | ۱۱۵۷۴ | ۳۸۸۷۷ | ۹۹۴۰ | ۸۳۴۹ | پاییز ۹۹ |

ماخذ- گمرک جمهوری اسلامی ایران.

۱۱-۱- تغییرات صادرات غیر نفتی و واردات کالا از مبدا گمرک نسبت به دوره مشابه سال قبل (درصد)

| صادرات غیر نفتی | | | | | | | | واردات | | دوره |
|-----------------|------|----------|-------|--------------|-------|-------|-------|--------|-------|------------|
| سایر کالاها | | پتروشیمی | | میعانات گازی | | کل | | ارزش | وزن | |
| ارزش | وزن | ارزش | وزن | ارزش | وزن | ارزش | وزن | | | |
| ... | ... | ... | ... | ... | ... | ۶/۷ | ۲/۳ | ۲۴/۷ | ۱۶/۳ | ۱۳۹۶ |
| ۱/۱ | -۲/۵ | -۴/۳ | -۱۴/۳ | -۲۷/۹ | -۴۳/۱ | -۴/۹ | -۱۱/۲ | -۲۰/۷ | -۱۶/۷ | ۱۳۹۷ |
| ... | ... | ... | ... | ... | ... | -۷/۴ | ۱۳/۶ | ۱/۳ | ۹/۳ | ۱۳۹۸ |
| -۱۲/۱ | -۷/۲ | ۴۲/۷ | ۷۷/۸ | -۷۷/۳ | -۸۲/۹ | -۷/۵ | ۲/۶ | -۲۲/۷ | -۲۰/۲ | پاییز ۹۷ |
| -۱۷/۸ | -۶/۵ | -۵۲/۳ | -۶۵/۴ | ۷/۵ | -۳/۳ | -۲۷/۴ | -۳۰/۷ | -۳۶/۲ | -۲۷/۸ | زمستان ۹۷ |
| ... | ... | ... | ... | ... | ... | -۱/۰ | ۴۴/۷ | -۸/۶ | ۵/۹ | بهار ۹۸ |
| ... | ... | ... | ... | ... | ... | -۱۷/۱ | ۴/۱ | -۱/۰ | -۳/۵ | تابستان ۹۸ |
| ... | ... | ... | ... | ... | ... | ۹/۰ | ۸/۴ | -۰/۲ | -۷/۶ | پاییز ۹۸ |
| ... | ... | ... | ... | ... | ... | -۱۲/۶ | ۲/۵ | ۱۹/۱ | ۲۷/۰ | زمستان ۹۸ |
| ... | ... | ... | ... | ... | ... | -۴۴/۷ | -۴۵/۷ | -۲۵/۹ | ۰/۶ | بهار ۹۹ |
| ... | ... | ... | ... | ... | ... | -۲۴/۴ | -۱۷/۴ | -۱۴/۰ | ۲/۰ | تابستان ۹۹ |
| ... | ... | ... | ... | ... | ... | ۳/۵ | ۱۶/۷ | -۴/۶ | ۱/۵ | پاییز ۹۹ |

ماخذ- گمرک جمهوری اسلامی ایران.

نمودار ۴-۱۰- صادرات غیر نفتی، واردات کالا و نسبت پوشش واردات به وسیله صادرات غیر نفتی از مبدا گمرک

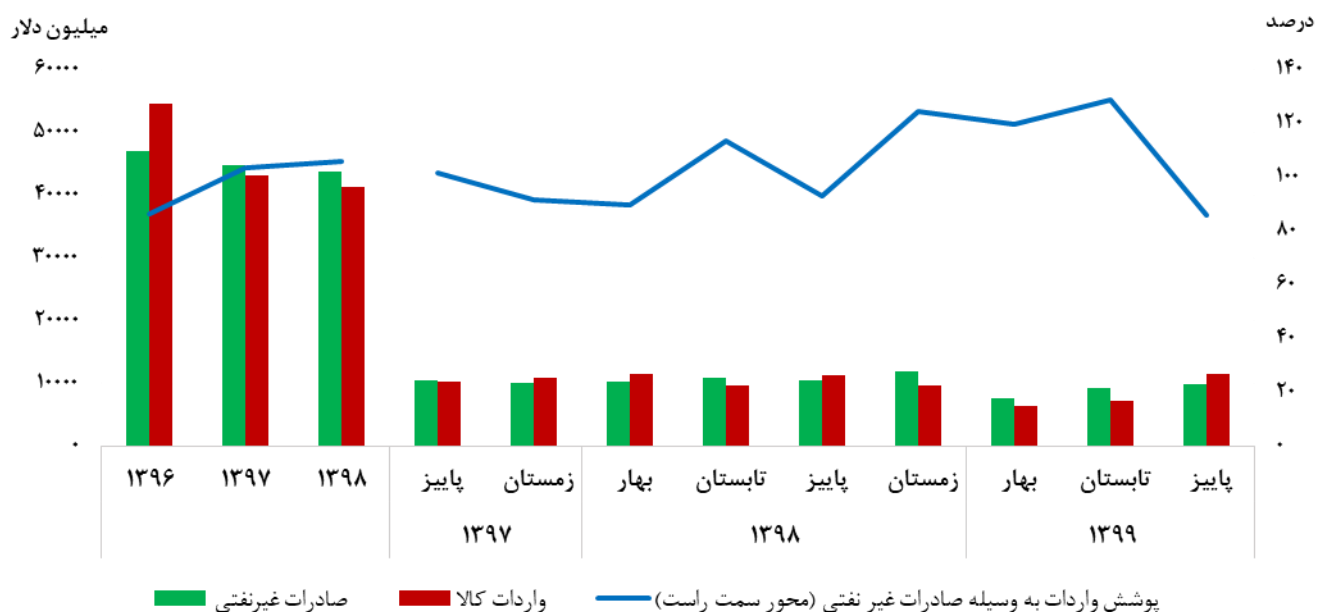

مبنا: جدول ۱۰-۱۰

(میلیون دلار)

۱۰-۱۲- تراز پرداخت‌ها: حساب جاری

| تراز حساب جاری | حساب انتقالات جاری | | حساب درآمد | | حساب خدمات | | حساب کالا | | | دوره |
|----------------|--------------------|--------|------------|--------|--------------|--------------|-------------------|-------------------|---------------------|----------------------|
| | پرداخت | دریافت | پرداخت | دریافت | واردات خدمات | صادرات خدمات | واردات کالا (فوب) | صادرات کالا (فوب) | | |
| | | | | | | | | غیر نفتی | نفتی ^(۱) | |
| ۱۴۹۱۵ | ۳۴۰ | ۱۰۵۰ | ۲۱۱۱ | ۲۹۴۸ | ۱۸۴۳۲ | ۹۶۰۶ | ۷۳۸۴۰ | ۳۳۲۶۶ | ۶۲۷۶۸ |۱۳۹۶ |
| ۲۶۷۴۱ | ۳۵۷ | ۱۰۰۷ | ۱۵۶۵ | ۲۳۷۲ | ۱۷۲۵۴ | ۹۹۰۳ | ۶۰۷۵۵ | ۳۲۶۵۵ | ۶۰۷۳۵ |۱۳۹۷ |
| ۳۷۵۴ | ۳۷۲ | ۱۰۱۰ | ۱۶۷۲ | ۱۶۸۷ | ۱۵۰۰۶ | ۱۰۹۵۳ | ۵۲۲۳۶ | ۳۰۳۷۵ | ۲۹۰۱۶ |۱۳۹۸ |
| ۲۱۱۸۵ | ۲۷۴ | ۷۵۷ | ۱۱۶۳ | ۱۵۴۲ | ۱۴۱۷۰ | ۷۹۰۴ | ۴۷۷۶۹ | ۲۵۰۰۱ | ۴۹۳۵۷ | نه ماهه ۹۷ |
| ۲۶۷۴۱ | ۳۵۷ | ۱۰۰۷ | ۱۵۶۵ | ۲۳۷۲ | ۱۷۲۵۴ | ۹۹۰۳ | ۶۰۷۵۵ | ۳۲۶۵۵ | ۶۰۷۳۵ | دوازده ماهه ۹۷ |
| ۵۱۴۴ | ۹۲ | ۲۵۳ | ۳۸۴ | ۵۷۶ | ۳۸۰۹ | ۲۷۳۸ | ۱۱۹۷۲ | ۷۳۹۳ | ۱۰۴۴۱ | سه ماهه اول ۹۸ |
| ۴۱۲۲ | ۱۸۶ | ۵۰۵ | ۸۰۲ | ۱۰۴۸ | ۸۵۳۴ | ۶۱۶۶ | ۲۵۱۶۸ | ۱۴۹۳۰ | ۱۶۱۶۴ | شش ماهه اول ۹۸ |
| ۶۱۵۶ | ۲۸۳ | ۷۵۸ | ۱۲۴۹ | ۱۴۲۳ | ۱۲۴۷۸ | ۹۰۶۳ | ۳۷۷۶۵ | ۲۳۱۹۷ | ۲۳۴۹۰ | نه ماهه ۹۸ |
| ۳۷۵۴ | ۳۷۲ | ۱۰۱۰ | ۱۶۷۲ | ۱۶۸۷ | ۱۵۰۰۶ | ۱۰۹۵۳ | ۵۲۲۳۶ | ۳۰۳۷۵ | ۲۹۰۱۶ | دوازده ماهه ۹۸ |
| -۶۲۲ | ۹۰ | ۲۴۵ | ۳۹۶ | ۳۶۶ | ۱۴۰۴ | ۸۶۹ | ۹۱۵۰ | ۵۰۷۳ | ۳۸۶۵ | سه ماهه اول ۹۹ |
| -۱۸۲۸ | ۱۷۲ | ۴۹۲ | ۵۳۶ | ۵۶۴ | ۳۱۲۰ | ۱۷۸۸ | ۲۰۹۷۴ | ۱۱۵۷۲ | ۸۵۵۸ | شش ماهه اول ۹۹ |
| *** | *** | *** | *** | *** | *** | *** | *** | *** | *** | نه ماهه ۹۹ |

(۱) شامل ارزش نفت خام، فرآورده نفتی، گاز طبیعی، میعانات و مایعات گازی (تعرفه‌های ۲۷۰۹، ۲۷۱۰ و ۲۷۱۱) صادر شده توسط شرکت‌های ملی نفت ایران، ملی گاز ایران، ملی

پالایش و پخش فرآورده‌های نفتی ایران، شرکت‌های پتروشیمی و سایرین (گمرکی و غیرگمرکی) می‌باشد.

ماخذ- بانک مرکزی جمهوری اسلامی ایران.

(میلیون دلار)

۱۳-۱۰- تراز پرداختها: حساب سرمایه و تغییر در ذخایر بین‌المللی

| تغییر در ذخایر بین‌المللی ^(۱) | خالص حساب سرمایه | | | دوره |
|--|------------------|---------|----------|----------------|
| | کل | بلندمدت | کوتاهمدت | |
| -۸۱۴۰ | -۱۹۴۴۱ | ۶۹۴ | -۲۰۱۳۵ | ۱۳۹۶ |
| ۹۸۸۰ | -۱۶۰۴۴ | ۲۶۶۲ | -۱۸۷۰۶ | ۱۳۹۷ |
| ۱۲۹۸ | -۶۶۶۹ | ۱۴۳۷ | -۸۱۰۶ | ۱۳۹۸ |
| ۷۵۲۸ | -۸۵۶۰ | ۲۹۷۹ | -۱۱۵۳۹ | نه ماهه ۹۷ |
| ۹۸۸۰ | -۱۶۰۴۴ | ۲۶۶۲ | -۱۸۷۰۶ | دوازده ماهه ۹۷ |
| -۱۶۶۶ | -۳۶۵۳ | ۹ | -۳۶۶۲ | سه ماهه اول ۹۸ |
| -۴۲۴۱ | -۸۰۴۰ | ۶۰۵ | -۸۶۴۵ | شش ماهه اول ۹۸ |
| -۴۱۵۴ | -۱۲۷۷۷ | ۹۰۷ | -۱۳۶۸۵ | نه ماهه ۹۸ |
| ۱۲۹۸ | -۶۶۶۹ | ۱۴۳۷ | -۸۱۰۶ | دوازده ماهه ۹۸ |
| -۱۰۰۶ | -۲۹۰۳ | -۱۴۳ | -۲۷۶۰ | سه ماهه اول ۹۹ |
| -۱۸۸۴ | -۳۸۹۲ | ۲۳ | -۳۹۱۵ | شش ماهه اول ۹۹ |
| *** | *** | *** | *** | نه ماهه ۹۹ |

(۱) تغییر در دارایی‌های خارجی بانک مرکزی (به استثنای ارزشهای تهاتری و مخصوص) و بدون در نظر گرفتن تغییرات نرخ ارز است.

ماخذ- بانک مرکزی جمهوری اسلامی ایران.

(میلیون دلار)

۱۴-۱۰- بدهی‌های خارجی کشور در پایان دوره^(۱)

| میان مدت و بلندمدت | کوتاهمدت | | کل | | دوره | |
|--------------------|----------|-------------------------------|------|-------------------------------|-------|-------------------------------|
| | ارزش | درصد تغییرات نسبت به دوره قبل | ارزش | درصد تغییرات نسبت به دوره قبل | | |
| ۵۴ | ۷۹۸۴ | ۲۹ | ۴۲۸۷ | ۴۵ | ۱۲۲۷۰ | ۱۳۹۶ |
| ۴ | ۸۳۱۹ | -۴۶ | ۲۳۰۴ | -۱۳ | ۱۰۶۲۳ | ۱۳۹۷ |
| -۱۰ | ۷۴۹۲ | -۳۳ | ۱۵۳۹ | -۱۵ | ۹۰۳۱ | ۱۳۹۸ |
| ۰/۱ | ۶۸۶۰ | -۸/۴ | ۳۱۷۴ | -۲/۷ | ۱۰۰۳۴ | نه ماهه ۹۷ |
| ۲۱/۳ | ۸۳۱۹ | -۲۷/۴ | ۲۳۰۴ | ۵/۹ | ۱۰۶۲۳ | دوازده ماهه ۹۷ |
| -۱۶/۲ | ۶۹۶۹ | -۲۵/۹ | ۱۷۰۸ | -۱۸/۳ | ۸۶۷۸ | سه ماهه اول ۹۸ |
| ۷/۶ | ۷۵۰۲ | -۸/۱ | ۱۵۶۹ | ۴/۵ | ۹۰۷۰ | شش ماهه اول ۹۸ |
| ۰/۶ | ۷۵۴۸ | -۴/۱ | ۱۵۰۵ | -۰/۲ | ۹۰۵۳ | نه ماهه ۹۸ |
| -۰/۷ | ۷۴۹۲ | ۲/۳ | ۱۵۳۹ | -۰/۲ | ۹۰۳۱ | دوازده ماهه ۹۸ |
| -۴/۴ | ۷۱۶۳ | -۳/۱ | ۱۴۹۲ | -۴/۲ | ۸۶۵۵ | سه ماهه اول ۹۹ |
| ۲/۶ | ۷۳۴۸ | ۲۹/۲ | ۱۹۲۷ | ۷/۲ | ۹۲۷۵ | شش ماهه اول ۹۹ ^(۲) |
| ۰/۲ | ۷۳۶۴ | ۳/۰ | ۱۹۸۴ | ۰/۸ | ۹۳۴۸ | نه ماهه ۹۹ |

(۱) تفکیک بدهی‌های خارجی به کوتاهمدت و بلندمدت بر اساس سررسید اولیه صورت گرفته است. ضمناً بهره متعلقه به روش تعهدی محاسبه و در آمار بدهی‌های کوتاهمدت منظور می‌گردد.

(۲) با احتساب معوقه‌ها به مبلغ ۱۲۸۶/۲۲۶۳ میلیون دلار، کل بدهی‌های خارجی کشور در مقطع پایان شهریور ماه ۱۳۹۹ معادل ۱۰۵۶۱/۱۲۲۷ میلیون دلار بوده است.

ماخذ- بانک مرکزی جمهوری اسلامی ایران.

نمودار ۵-۱۰- بدهی‌های خارجی کشور در پایان دوره و تغییرات آن نسبت به دوره قبل

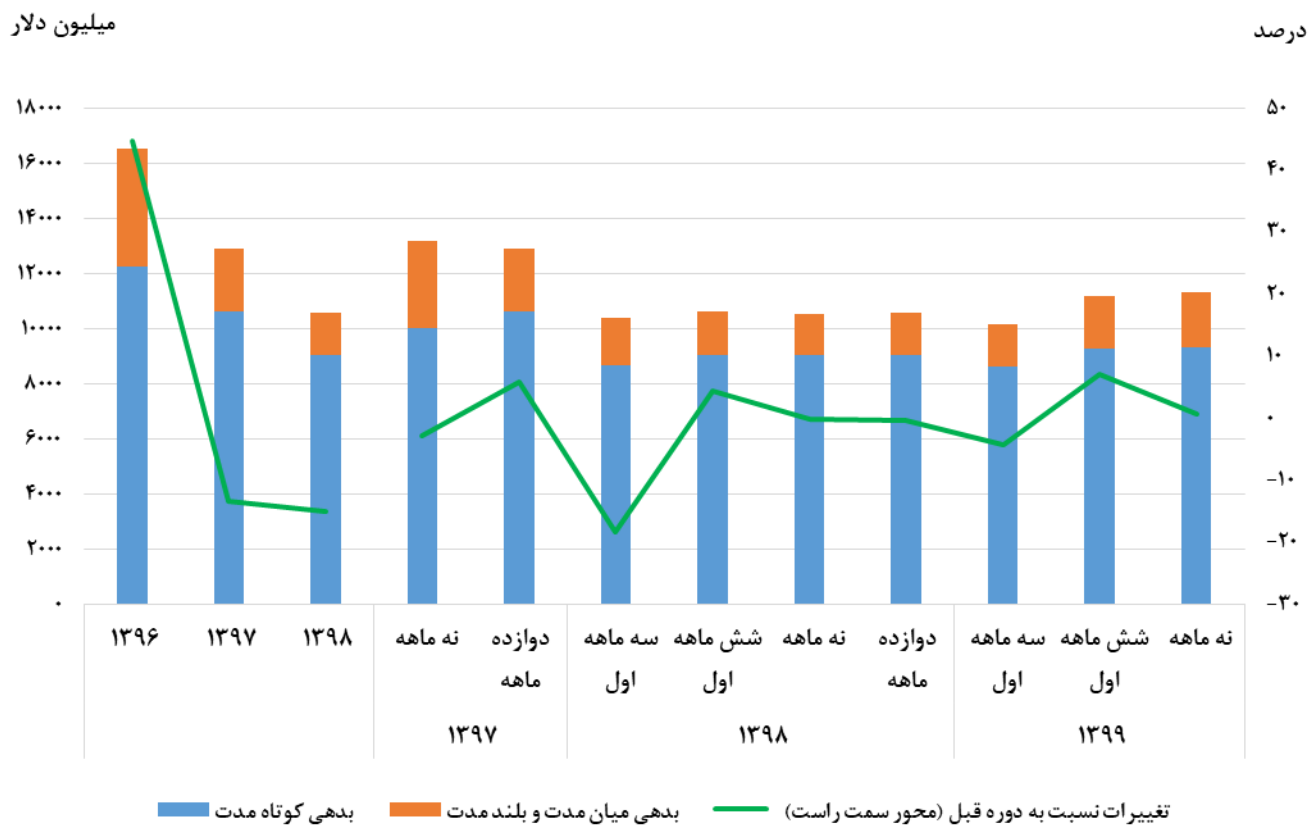

مبنا: جدول ۱۴-۱۰

قیمت طلا و ارز

تعاریف و مفاهیم

ارز: ارز، در مفهوم محدود آن پول رایج کشورهای خارجی و در مفهوم وسیع آن کلیه وسایل پولی پرداختی در مبادلات بین‌المللی است. ارز، در مفهوم وسیع آن منحصر به اسکناس نبوده بلکه اسنادی از قبیل چک، سفته و برات را نیز شامل می‌شود.

نرخ ارز: قیمت واحد پول خارجی یا یک واحد حق برداشت مخصوص (SDR) در مبادله با پول رایج یک کشور است.

نرخ برابری ارز: معادل ریالی تمامی ارزهای خارجی بر اساس نرخ رسمی اعلام‌شده توسط بانک مرکزی است.

بازار بین‌بانکی: بازار عمده‌فروشی و متشکل برای مبادلات ارز در مقابل پول ملی است که با حضور بانک‌ها شکل می‌گیرد. لازم به ذکر است که بازار بین‌بانکی اصلی در تهران و بازار بین‌بانکی فرعی در کیش فعالیت دارد.

گزیده اطلاعات

- ❖ در فصل پاییز ۱۳۹۹ متوسط قیمت هر بشکه نفت خام سبک اوپک ۴۲/۹ دلار بوده است که نسبت به فصل زمستان ۰/۲ درصد کاهش داشته است.
- ❖ در فصل تابستان ۱۳۹۹ میانگین قیمت سکه تمام‌بهار آزادی (طرح جدید)، سکه نیم‌بهار آزادی و سکه ربع‌بهار آزادی به ترتیب برابر ۱۰۸۵۳۲ ، ۵۴۱۹۶ و ۳۱۲۱۰ هزار ریال بوده است که نسبت به فصل گذشته به ترتیب ۵۵/۲ ، ۵۳/۸ و ۵۸/۶ درصد افزایش داشته است.
- ❖ در فصل تابستان ۱۳۹۹ متوسط نرخ دلار در بازار آزاد برابر ۲۷۱۵۸۵ ریال بوده است که نسبت به فصل قبل ۲۰/۲ در صد افزایش داشته است. همچنین متوسط قیمت یورو در بازار آزاد برابر ۳۲۱۷۳۵ ریال بوده است که نسبت به فصل قبل ۴۴/۳ درصد افزایش داشته است.

۱۱-۱- متوسط قیمت نفت خام و طلا

| سکه ربع بهار آزادی (هزار ریال) | سکه نیم بهار آزادی (هزار ریال) | سکه تمام بهار آزادی (هزارریال) | | بشکه نفت خام سبد اوپک (دلار) | دوره |
|-----------------------------------|-----------------------------------|--------------------------------|----------|---------------------------------|------------|
| | | طرح قدیم | طرح جدید | | |
| ۳۹۴۴ | ۶۷۹۵ | ۱۲۹۴۰ | ۱۳۲۶۳ | ۵۵/۱ | ۱۳۹۶ |
| ۱۰۲۶۹ | ۱۷۸۴۹ | ۳۳۷۰۹ | ۳۵۵۴۲ | ۶۹/۲ | ۱۳۹۷ |
| ۱۵۰۵۷ | ۲۴۱۲۷ | ۲۵۲۳۴ | ۴۶۱۸۱ | ۶۲/۵ | ۱۳۹۸ |
| ۱۱۷۳۸ | ۲۱۱۵۴ | ۴۰۲۳۱ | ۴۲۳۶۹ | ۶۹/۸ | پاییز ۹۷ |
| ۱۳۹۸۹ | ۲۲۴۰۶ | ۴۰۵۵۴ | ۴۱۹۷۲ | ۶۱/۸ | زمستان ۹۷ |
| ۱۷۲۵۴ | ۲۶۶۴۷ | ۴۶۷۵۶ | ۴۸۳۴۹ | ۶۸/۲ | بهار ۹۸ |
| ۱۳۸۴۳ | ۲۱۹۳۴ | ۴۱۴۶۱ | ۴۲۶۱۱ | ۶۲/۵ | تابستان ۹۸ |
| ۱۳۲۹۸ | ۲۱۵۵۲ | ۴۱۱۷۵ | ۴۱۶۶۳ | ۶۲/۵ | پاییز ۹۸ |
| ۱۶۰۳۰ | ۲۶۶۴۱ | ۵۱۸۴۴ | ۵۲۴۳۴ | ۵۶/۴ | زمستان ۹۸ |
| ۱۹۶۷۶ | ۳۵۲۴۱ | ۶۷۹۱۳ | ۶۹۹۲۱ | ۲۵/۴ | بهار ۹۹ |
| ۳۱۲۱۰ | ۵۴۱۹۶ | ۱۰۳۲۶۶ | ۱۰۸۵۳۲ | ۴۳/۰ | تابستان ۹۹ |
| ... | ... | ... | ... | ۴۲/۹ | پاییز ۹۹ |

ماخذ- وزارت نفت، بانک مرکزی جمهوری اسلامی ایران.

۱۱-۲- تغییرات متوسط قیمت نفت خام و طلا نسبت به دوره قبل

| سکه ربع بهار آزادی | سکه نیم بهار آزادی | سکه تمام بهار آزادی | | بشکه نفت خام سبد اوپک | دوره |
|--------------------|--------------------|---------------------|----------|--------------------------|------------|
| | | طرح قدیم | طرح جدید | | |
| ۳۰/۰ | ۱۸/۵ | ۱۷/۴ | ۱۹/۴ | ۲۰/۶ | ۱۳۹۶ |
| ۱۶۰/۴ | ۱۶۲/۷ | ۱۶۰/۵ | ۱۶۵/۸ | ۲۵/۶ | ۱۳۹۷ |
| ۴۶/۶ | ۳۵/۲ | -۲۵/۱ | ۲۹/۹ | -۹/۸ | ۱۳۹۸ |
| ۲۸/۹ | ۲۱/۴ | ۱۹/۲ | ۱۵/۷ | -۵/۲ | پاییز ۹۷ |
| ۱۹/۲ | ۵/۹ | ۰/۸ | -۰/۹ | -۱۱/۵ | زمستان ۹۷ |
| ۲۳/۳ | ۱۸/۹ | ۱۵/۳ | ۱۵/۲ | ۱۰/۴ | بهار ۹۸ |
| -۱۹/۸ | -۱۷/۷ | -۱۱/۳ | -۱۱/۹ | -۸/۴ | تابستان ۹۸ |
| -۳/۹ | -۱/۷ | -۰/۷ | -۲/۲ | ۰/۰ | پاییز ۹۸ |
| ۲۰/۵ | ۲۳/۶ | ۲۵/۹ | ۲۵/۹ | -۹/۸ | زمستان ۹۸ |
| ۲۲/۷ | ۳۲/۳ | ۳۱/۰ | ۳۳/۴ | -۵۵/۰ | بهار ۹۹ |
| ۵۸/۶ | ۵۳/۸ | ۵۲/۱ | ۵۵/۲ | ۶۹/۳ | تابستان ۹۹ |
| ... | ... | ... | ... | -۰/۲ | پاییز ۹۹ |

ماخذ- وزارت نفت، بانک مرکزی جمهوری اسلامی ایران.

۱۱-۳- متوسط نرخ برابری ارزهای منتخب با ریال

(ریال)

| یورو | | دلار | | دوره |
|------------|------------------------|------------|------------------------|------------|
| بازار آزاد | بازار رسمی (بین بانکی) | بازار آزاد | بازار رسمی (بین بانکی) | |
| ۴۸۰۸۰ | ۳۹۹۴۹ | ۴۰۴۵۳ | ۳۴۲۱۴ | ۱۳۹۶ |
| ۱۲۰۲۷۵ | ۴۸۷۱۵ | ۱۰۳۳۷۸ | ۴۱۹۵۰ | ۱۳۹۷ |
| ۱۴۴۲۷۷ | ۴۶۷۴۹ | ۱۲۹۱۸۵ | ۴۲۰۰۰ | ۱۳۹۸ |
| ۱۵۳۶۱۲ | ۴۸۰۴۶ | ۱۳۲۷۴۳ | ۴۲۰۰۰ | پاییز ۹۷ |
| ۱۳۸۸۰۸ | ۴۷۷۸۰ | ۱۲۰۴۲۳ | ۴۲۰۰۰ | زمستان ۹۷ |
| ۱۵۷۵۲۰ | ۴۷۱۷۳ | ۱۳۸۷۸۴ | ۴۲۰۰۰ | بهار ۹۸ |
| ۱۳۵۳۴۴ | ۴۶۸۹۵ | ۱۱۹۹۵۶ | ۴۲۰۰۰ | تابستان ۹۸ |
| ۱۳۱۰۹۸ | ۴۶۴۳۰ | ۱۱۹۰۳۴ | ۴۲۰۰۰ | پاییز ۹۸ |
| ۱۵۴۴۳۷ | ۴۶۴۷۴ | ۱۴۰۰۲۴ | ۴۲۰۰۰ | زمستان ۹۸ |
| ۱۷۹۹۱۳ | ۴۶۱۳۷ | ۱۶۵۴۶۵ | ۴۲۰۰۰ | بهار ۹۹ |
| ۲۵۹۵۲۰ | ۴۸۸۷۶ | ۲۲۵۹۷۸ | ۴۲۰۰۰ | تابستان ۹۹ |
| ۳۲۱۷۳۵ | ۴۹۸۲۵ | ۲۷۱۵۸۵ | ۴۲۰۰۰ | پاییز ۹۹ |

ماخذ- بانک مرکزی جمهوری اسلامی ایران.

۱۱-۴- تغییرات متوسط نرخ برابری ارزهای منتخب با ریال نسبت به دوره قبل

| یورو | | دلار | | دوره |
|------------|------------------------|------------|------------------------|------------|
| بازار آزاد | بازار رسمی (بین بانکی) | بازار آزاد | بازار رسمی (بین بانکی) | |
| ۱۹/۰ | ۱۵/۸ | ۱۱/۰ | ۹/۰ | ۱۳۹۶ |
| ۱۵۰/۲ | ۲۱/۹ | ۱۵۵/۶ | ۲۲/۶ | ۱۳۹۷ |
| ۲۰/۰ | -۴/۰ | ۲۵/۰ | ۰/۱ | ۱۳۹۸ |
| ۰۰۰ | -۳/۱ | ۰۰۰ | -۱/۵ | پاییز ۹۷ |
| -۹/۶ | -۰/۶ | -۹/۳ | ۰/۰ | زمستان ۹۷ |
| ۱۳/۵ | -۱/۳ | ۱۵/۲ | ۰/۰ | بهار ۹۸ |
| -۱۴/۱ | -۰/۶ | -۱۳/۶ | ۰/۰ | تابستان ۹۸ |
| -۳/۱ | -۱/۰ | -۰/۸ | ۰/۰ | پاییز ۹۸ |
| ۱۷/۸ | ۰/۱ | ۱۷/۶ | ۰/۰ | زمستان ۹۸ |
| ۱۶/۵ | -۰/۷ | ۱۸/۲ | ۰/۰ | بهار ۹۹ |
| ۱۶/۶ | ۵/۹ | ۳۶/۶ | ۰/۰ | تابستان ۹۹ |
| ۴۴/۳ | ۱/۹ | ۲۰/۲ | ۰/۰ | پاییز ۹۹ |

ماخذ- بانک مرکزی جمهوری اسلامی ایران.

نمودار ۱۱-۱- متوسط قیمت نفت خام سبد اوپک و تغییرات آن نسبت به دوره قبل



مبنا جدول ۱۱-۱ و ۱۱-۲

نمودار ۱۱-۲- متوسط قیمت سکه بهار آزادی

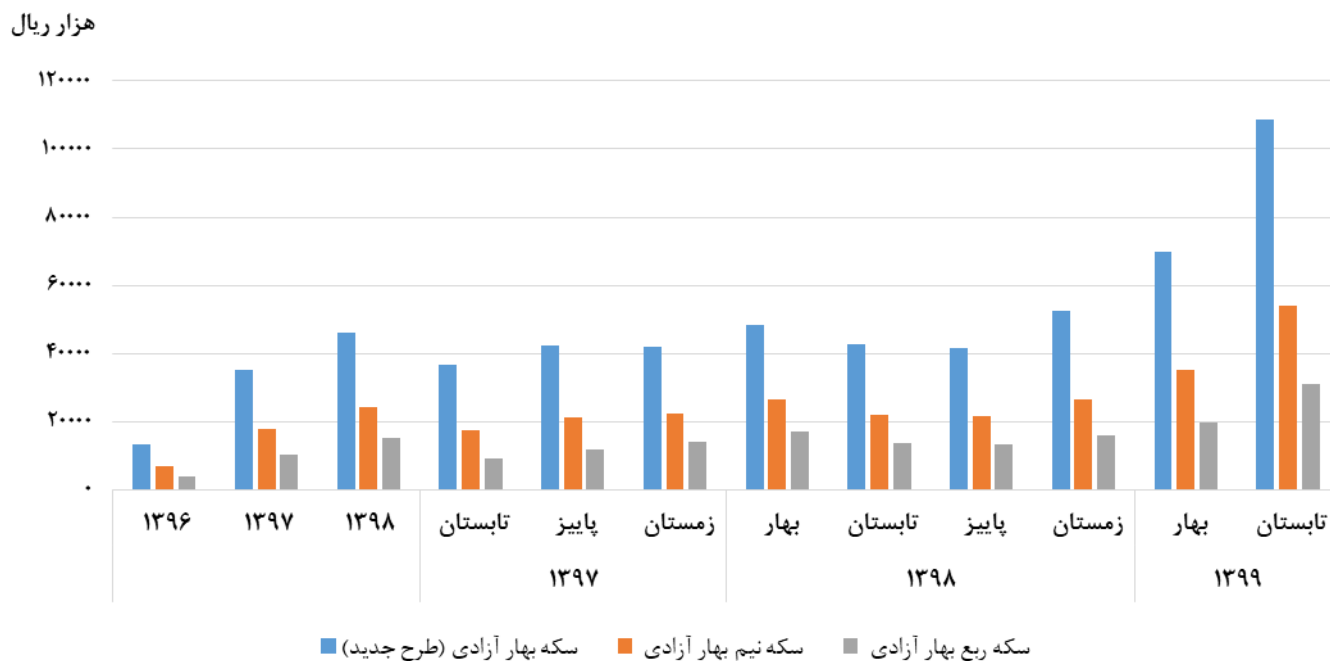

مبنا جدول ۱۱-۱

نمایه

ا

| | |
|-----------------------------------|------------------------------------|
| ۸۵, ۸۳, ۸۱..... | ابزار مشتقه |
| ۳۵, ۲۹, ۲۸, ۲۵, ۲۴, ۲۲, ۹, ۳..... | ارزش افزوده |
| ۱۷, ۱۵, ۳..... | اشتغال ناقص |
| ۶۹..... | اعتبارات تملک دارایی‌های سرمایه‌ای |
| ۶۹, ۶۸..... | اعتبارات هزینه‌ای |
| ۵۸..... | اقلام (نهاده‌های) ساختمانی |
| ۵۱, ۵۰..... | انرژی برق |

ب

| | |
|-------------------------------|-------------------|
| ۸۲, ۸۱..... | بازار فرابورس |
| ۹۳..... | بدهی خارجی |
| ۹۳..... | بدهی کوتاه‌مدت |
| ۱۱, ۶..... | برنامه ششم توسعه |
| ۶۸..... | بودجه کل کشور |
| ۸۶, ۸۴, ۸۳, ۸۲, ۸۰, ۷, ۴..... | بورس اوراق بهادار |
| ۸۷, ۸۱, ۴..... | بورس کالا |
| ۹۰, ۸۹, ۸۲, ۸۱, ۵..... | بیمه‌نامه |
| ۱۵, ۱۴..... | بیکار |

پ

| | |
|------------------------------------|--------------------|
| ۷۹, ۷۶, ۷۵, ۷۴, ۷, ۴..... | پایه پولی |
| ۵۸..... | پروانه احداث بنا |
| ۶۱, ۶۰, ۵۸..... | پروانه افزایش بنا |
| ۹۲..... | پروانه بهره‌برداری |
| ۵۸..... | پروانه ساختمانی |
| ۹۲..... | پروانه کشف |
| ۱۰۵, ۷۹, ۷۷, ۷۵, ۷۴, ۱۲, ۹, ۷..... | پول |

ت

| | |
|---------|---------------------|
| ۶۹..... | تامین اعتبارات دولت |
|---------|---------------------|

تراز پرداخت‌ها ۱۰۳, ۱۰۲, ۹۳, ۵
تراز حساب جاری ۹۳
تراز عملیاتی ۶۹
تشکیل سرمایه ثابت ناخالص ۲۳
تعداد موارد خسارت ۸۹, ۸۱, ۵
تغییرات ۱, ۳, ۴, ۵, ۶, ۷, ۱۲, ۲۳, ۳۵, ۳۶, ۳۸, ۳۹, ۴۱, ۴۲, ۴۳, ۴۶, ۴۸, ۵۰, ۵۲, ۵۳, ۵۴, ۵۵, ۵۶, ۶۰, ۶۱, ۶۲, ۶۳, ۶۵, ۶۶,
۷۰, ۷۱, ۷۳, ۷۶, ۷۷, ۷۸, ۸۰, ۸۳, ۸۵, ۸۷, ۸۹, ۹۴, ۹۵, ۹۶, ۹۷, ۹۸, ۱۰۱, ۱۰۳, ۱۰۴, ۱۰۶, ۱۰۷, ۱۰۸

تقاضای کل ۲۲, ۹
تقاضای نهایی ۲۳, ۹
تملك دارایی‌های مالی ۶۹

ج

جمعیت فعال اقتصادی ۱۴
جواز تاسیس ۹۲
جواز صنفی ۹۲

ح

حجم نقدینگی ۹
حساب خدمات ۱۰۲, ۹۳
حساب سرمایه ۱۰۳, ۹۴, ۹۳
حساب کالا ۱۰۲, ۹۳
حق بیمه تولیدی ۸۱

خ

خسارت پرداختی ۸۱

د

دارایی‌های سرمایه‌ای ۶۹
دارایی‌های خارجی سیستم بانکی ۷۴
درآمدهای مالیاتی ۷۳, ۶۹, ۶۸, ۱۲, ۴
دهک ۳۴

ر

رشد اقتصادی ۲۲

س

ساختمان ۸۱, ۷۸, ۷۵, ۶۵, ۶۴, ۶۱, ۶۰, ۵۹, ۵۸, ۴۷, ۳۰, ۲۹, ۲۸, ۲۶, ۲۵, ۲۴, ۸, ۱

سال پایه ۶۲,۳۴
سایر درآمدها ۷۰,۶۹
ستانده ۲۲
سرمایه گذاری مدت دار ۷۵,۷۴

ش

شاخص بهای تولیدکننده ۳۵
شاخص بهای کالاها و خدمات مصرفی ۳۴
شاخص صنعت ۸۳,۸۱
شاخص مالی ۸۳,۸۱
شاخص های کلیدی ۱۲,۸,۳
شاغل ۹۳,۱۵,۱۴
شبه پول ۷۹,۷۷,۷۴,۱۲,۹,۷

ض

ضریب خسارت ۸۱
ضریب نفوذ بیمه ۸۱

ع

عرضه کل ۲۲,۹

ف

فرآورده های نفتی ۶۹
فروش نفت ۶۹
فوب ۱۰۲,۹۳

ق

قرارداد آتی ۸۴,۸۱
قیمت ۱, ۳, ۴, ۵, ۶, ۷, ۸, ۱۰, ۲۳, ۲۴, ۲۵, ۲۶, ۲۸, ۲۹, ۳۰, ۳۴, ۳۵, ۳۶, ۳۷, ۳۸, ۳۹, ۴۰, ۴۱, ۴۲, ۴۳, ۴۴, ۴۵, ۴۶, ۴۷, ۴۸, ۵۸, ۵۹, ۶۴, ۶۵, ۶۶, ۸۰, ۸۳, ۱۰۵, ۱۰۶, ۱۰۸
قیمت تولیدکننده ۴۲, ۴۱, ۴۰, ۳۵, ۸, ۶, ۳
قیمت طلا ۱۰۵, ۸, ۱
قیمت ثابت ۲۲, ۱۲
قیمت جاری ۸۱, ۲۲

ک

کالاها و خدمات مصرفی ۴۸, ۴۲, ۳۹, ۳۸, ۳۷, ۳۶, ۳۴, ۶, ۳

گ

گاز سبک ۵۰
گواهی اکتشاف ۹۲

م

مالیات ۷۳, ۷۰, ۶۹, ۶۸, ۳۵, ۲۹, ۲۸, ۲۵, ۲۴, ۲۲
مالیات‌های غیر مستقیم ۷۰, ۶۸
مالیات‌های مستقیم ۷۳, ۷۰, ۶۸
محصول ناخالص داخلی ۲۲, ۱۲, ۱۱, ۹
مصرف واسطه ۲۲
منابع بودجه عمومی ۷۲, ۷۰, ۶۹, ۹, ۶, ۴
میعانات گازی ۱۰۱, ۵۰

ن

نرخ بیکاری ۱۱
نرخ تورم ۵۹, ۴۳, ۳۵, ۱۳, ۱۲, ۱۱, ۶, ۳
نرخ مشارکت اقتصادی ۱۵
نسبت اشتغال ۱۷, ۱۵, ۶, ۳
نفت خام ۱۰۸, ۱۰۶, ۱۰۵, ۱۰۲, ۵۲, ۵۱, ۵۰, ۷, ۶, ۵, ۴
نقدینگی ۷۵, ۷۴
نیروگاه ۵۱

و

واحد مسکونی ۵۸, ۵۰
واگذاری دارایی‌های مالی ۶۹

ه

هزینه خانوار ۳۵