

پیشگفتار

امروزه برنامه‌ریزی و تصمیم‌گیری مبتنی بر آمارهای صحیح، دقیق و بهنگام یکی از رموز توسعه و پیشرفت کشورها به شمار می‌رود. مقایسه روند توسعه‌یافتگی در کشورهای مختلف بیانگر این واقعیت است که میزان پیشرفت و توسعه با کیفیت و گستردگی نظام تولید آمار و اطلاعات، ارتباط تنگاتنگ و مستقیمی دارد؛ به عبارت دیگر کیفیت و گستردگی نظام آماری نه تنها یکی از مهمترین شاخص‌های توسعه‌یافتگی کشورها به شمار می‌رود بلکه به طور متقابل اجرای سیاست‌ها و برنامه‌های توسعه‌ای کشور نیز بدون در اختیار داشتن آمار و اطلاعات کافی، دقیق و بهنگام امکان‌پذیر نیست.

با پیشرفت و تغییرات سریع علم و فناوری، تغییرات شاخص‌های اقتصادی در بازه‌های زمانی کوتاه‌مدت اتفاق می‌افتد. بنابراین جمع‌آوری، رصد و انتشار شاخص‌های اقتصادی در بازه‌های زمانی کوتاه‌مدت فصلی، ماهانه، هفتگی و حتی روزانه می‌تواند به برنامه‌ریزان در جهت برنامه‌ریزی هدفمند و دقیق کمک زیادی نماید.

مرکز آمار ایران به عنوان تنها مرجع قانونی انتشار آمارهای رسمی در کشور، با توجه به خلأ موجود در زمینه آمارهای رسمی شاخص‌های اقتصادی و با هدف رصدکردن و آگاهی بیشتر مسئولان، برنامه‌ریزان و پژوهشگران از وضعیت اقتصاد کشور، از سال ۱۳۹۶ اقدام به تهیه و انتشار نشریه «گزارش فصلی اقتصاد ایران» نموده است. این نشریه حاوی آخرین اطلاعات سالانه و فصلی شاخص‌های اشتغال و بیکاری، حساب‌های ملی، شاخص‌های قیمت، وضع مالی دولت، متغیرهای پولی و اعتباری، شاخص‌های بخش انرژی، ساختمان و مسکن، بورس و بیمه، تجارت خارجی و قیمت طلا و ارز با تکیه بر اطلاعات فصلی است. این نشریه از طریق سایت مرکز آمار ایران به آدرس www.amar.org.ir قابل دسترسی است و به‌طور مستمر روزآمد خواهد شد.

در پایان مرکز آمار ایران بر خود لازم می‌داند از زحمات مسئولان و کارشناسان محترم دستگاه‌های اجرایی که آمارهای مورد نیاز برای انتشار این نشریه را در اختیار مرکز آمار ایران قرار می‌دهند قدردانی نماید.

جواد حسین زاده
معاون رئیس سازمان برنامه و بودجه کشور و
رئیس مرکز آمار ایران

فهرست مندرجات

صفحه.....	عنوان
۲.....	فهرست مندرجات
۳.....	فهرست جداول
۶.....	فهرست نمودارها
۹.....	کلیات
۹.....	مقدمه
۱۰.....	اقتصاد ایران در سال ۱۳۹۹
۱۲.....	مقایسه شاخص‌های منتخب اقتصادی برنامه ششم توسعه اقتصادی، اجتماعی و فرهنگی کشور با عملکرد سال ۱۳۹۹
۱۳.....	شاخص‌های کلیدی اقتصاد ایران در تابستان ۱۴۰۰
۱۵.....	اشتغال و بیکاری
۲۳.....	حساب‌های ملی
۳۵.....	روند قیمت‌ها
۵۱.....	انرژی
۵۹.....	ساختمان و مسکن
۶۹.....	وضع مالی دولت
۷۵.....	متغیرهای پولی و اعتباری
۸۱.....	بورس و بیمه
۹۳.....	صنعت، معدن و تجارت
۱۰۷.....	قیمت طلا و ارز
۱۱۱.....	نمایه

فهرست جداول

عنوان	صفحه
۱-۱- شاخص‌های جمعیتی (سرشماری نفوس و مسکن ۱۳۹۵).....	۱۰
۱-۲- شاخص‌های کلیدی اقتصاد ایران	۱۳
۲-۱- جمعیت برحسب وضع فعالیت اقتصادی به تفکیک جنس و مناطق جغرافیایی	۱۷
۲-۲- نسبت اشتغال و سهم اشتغال ناقص به تفکیک جنس و مناطق جغرافیایی	۱۸
۲-۳- نرخ مشارکت اقتصادی به تفکیک جنس و مناطق جغرافیایی	۱۹
۲-۴- سهم شاغلان بخش‌های عمده اقتصادی به تفکیک جنس	۲۰
۲-۵- نرخ بیکاری به تفکیک جنس و مناطق جغرافیایی	۲۱
۲-۶- نرخ بیکاری جمعیت ۱۸-۳۵ ساله به تفکیک جنس و مناطق جغرافیایی	۲۲
۳-۱- ارزش افزوده رشته فعالیت‌های اقتصادی به قیمت‌های جاری	۲۵
۳-۲- سهم ارزش افزوده رشته فعالیت‌های اقتصادی از محصول ناخالص داخلی به قیمت‌های جاری	۲۶
۳-۳- محصول ناخالص داخلی کشور به تفکیک اجزای هزینه نهائی به قیمت‌های جاری	۲۷
۳-۴- سهم اجزای هزینه نهایی از محصول ناخالص داخلی کشور به قیمت‌های جاری	۲۷
۳-۵- ارزش افزوده رشته فعالیت‌های اقتصادی به قیمت‌های ثابت سال ۱۳۹۰	۲۹
۳-۶- رشد ارزش افزوده رشته فعالیت‌های اقتصادی به قیمت‌های ثابت سال ۱۳۹۰	۳۰
۳-۷- محصول ناخالص داخلی کشور به تفکیک اجزای هزینه نهائی به قیمت‌های ثابت سال ۱۳۹۰	۳۱
۳-۸- رشد محصول ناخالص داخلی کشور و اجزای هزینه نهائی به قیمت‌های ثابت سال ۱۳۹۰	۳۱
۳-۹- شاخص مقدار تولید رشته فعالیت‌های اقتصادی منتخب (۱۰۰=۱۳۹۰)	۳۳
۳-۱۰- رشد شاخص مقدار تولید رشته فعالیت‌های اقتصادی منتخب نسبت به دوره مشابه سال قبل (۱۰۰=۱۳۹۰)	۳۳
۴-۱- شاخص قیمت کالاها و خدمات مصرفی به تفکیک گروه‌های اصلی و مناطق جغرافیایی (۱۰۰=۱۳۹۵)	۳۷
۴-۲- درصد تغییرات شاخص قیمت کالاها و خدمات مصرفی به تفکیک گروه‌های اصلی و مناطق جغرافیایی	۳۷
۴-۳- شاخص قیمت کالاها و خدمات مصرفی به تفکیک دهک‌های هزینه‌ای خانوار و گروه‌های اصلی (۱۰۰=۱۳۹۵)	۳۸
۴-۵- شاخص قیمت تولیدکننده بر حسب گروه‌های اصلی و اختصاصی (۱۰۰=۱۳۹۵)	۴۱
۴-۶- درصد تغییرات شاخص قیمت تولیدکننده بر حسب گروه‌های اصلی و اختصاصی	۴۲
۴-۷- شاخص قیمت کالاهای صادراتی و درصد تغییرات آن (نرخ تورم سالانه کالاهای صادراتی) (۱۰۰=۱۳۹۵)	۴۵
۴-۸- شاخص قیمت کالاهای وارداتی و درصد تغییرات آن (نرخ تورم سالانه کالاهای وارداتی) (۱۰۰=۱۳۹۵)	۴۵
۴-۹- شاخص رابطه مبادله حاصل از شاخص‌های قیمت کالاهای صادراتی و وارداتی (۱۰۰=۱۳۹۵)	۴۶
۴-۱۰- متوسط قیمت اقلام خوراکی منتخب در مناطق شهری کل کشور	۴۷
۴-۱۱- درصد تغییرات متوسط قیمت اقلام خوراکی منتخب در مناطق شهری کل کشور نسبت به دوره قبل	۴۸
۴-۱۲- متوسط قیمت و اجاره ماهانه مسکن در نقاط شهری کل کشور	۴۹
۴-۱۳- متوسط قیمت و اجاره ماهانه مسکن در شهر تهران	۴۹
۵-۱- مقدار تولید و صادرات نفت خام تحویلی به پالایشگاه‌ها	۵۳

- ۵-۲- تغییرات مقدار تولید و صادرات نفت خام تحویلی به پالایشگاه‌ها نسبت به دوره قبل ۵۳
- ۵-۳- مقدار تولید، مصرف داخلی و صادرات گاز طبیعی ۵۴
- ۵-۴- تغییرات مقدار تولید، مصرف داخلی و صادرات گاز طبیعی نسبت به دوره مشابه سال قبل ۵۴
- ۵-۵- تعداد انشعاب و مقدار فروش آب شرب به تفکیک نوع مصرف و مناطق جغرافیایی ۵۵
- ۵-۶- تغییرات تعداد انشعاب و مقدار فروش آب شرب به تفکیک نوع مصرف و مناطق جغرافیایی نسبت به دوره قبل ۵۵
- ۵-۷- مقدار تولید برق در نیروگاه‌های کشور به تفکیک نوع نیروگاه ۵۶
- ۵-۸- تغییرات مقدار تولید برق در نیروگاه‌های کشور به تفکیک نوع نیروگاه نسبت به دوره مشابه سال قبل ۵۶
- ۵-۹- مقدار فروش داخلی، صادرات و واردات برق ۵۷
- ۵-۱۰- تغییرات مقدار فروش داخلی، صادرات و واردات برق نسبت به دوره مشابه سال قبل ۵۷
- ۶-۱- تعداد پروانه‌های ساختمانی صادر شده در نقاط شهری کشور برحسب نوع پروانه و بخش متقاضی ۶۱
- ۶-۲- تغییرات تعداد پروانه‌های ساختمانی صادر شده در نقاط شهری کشور نسبت به دوره مشابه سال قبل ۶۱
- ۶-۳- مساحت زیربنای تعیین شده در پروانه‌های ساختمانی بر حسب نوع پروانه و بخش متقاضی ۶۲
- ۶-۴- تغییرات مساحت زیربنای تعیین شده در پروانه‌های ساختمانی برحسب نوع پروانه و بخش متقاضی نسبت به دوره مشابه سال قبل ۶۲
- ۶-۵- سرمایه‌گذاری بخش خصوصی در ساختمان‌های جدید مناطق شهری ۶۳
- ۶-۶- تغییرات سرمایه‌گذاری بخش خصوصی در ساختمان‌های جدید مناطق شهری نسبت به دوره مشابه سال قبل ۶۳
- ۶-۷- شاخص قیمت نهاده‌های ساختمان‌های مسکونی شهر تهران بر حسب گروه‌های اصلی (۱۰۰=۱۳۹۰) ۶۵
- ۶-۸- درصد تغییرات شاخص قیمت نهاده‌های ساختمان‌های مسکونی شهر تهران بر حسب گروه‌های اصلی ۶۶
- ۷-۱- منابع بودجه عمومی دولت ۷۱
- ۷-۲- تغییرات منابع بودجه عمومی دولت نسبت به دوره مشابه سال قبل ۷۱
- ۷-۳- مصارف بودجه عمومی دولت ۷۲
- ۷-۴- تغییرات مصارف بودجه عمومی دولت نسبت به دوره مشابه سال قبل ۷۲
- ۷-۵- عملکرد درآمدهای مالیاتی دولت ۷۴
- ۷-۶- تغییرات عملکرد درآمدهای مالیاتی دولت نسبت به دوره مشابه سال قبل ۷۴
- ۸-۱- پایه پولی و ضریب فزاینده نقدینگی در پایان دوره ۷۷
- ۸-۲- تغییرات پایه پولی و ضریب فزاینده نقدینگی در پایان دوره نسبت به پایان سال قبل ۷۷
- ۸-۳- حجم نقدینگی در پایان دوره ۷۸
- ۸-۴- تغییرات حجم نقدینگی در پایان دوره نسبت به پایان سال قبل ۷۸
- ۸-۵- مانده سپرده‌ها و تسهیلات پرداختی سیستم بانکی در پایان دوره به تفکیک نوع ۷۹
- ۸-۶- تغییرات مانده سپرده‌ها و تسهیلات پرداختی سیستم بانکی در پایان دوره به تفکیک نوع نسبت به دوره مشابه سال قبل ۷۹
- ۹-۱- شاخص‌های فعالیت بورس اوراق بهادار ۸۴
- ۹-۲- تغییرات شاخص‌های فعالیت بورس اوراق بهادار نسبت به دوره قبل ۸۴
- ۹-۳- حجم و ارزش معاملات بازار بورس اوراق بهادار به تفکیک نوع بازار ۸۵
- ۹-۴- شاخص‌های فعالیت فرابورس ۸۶
- ۹-۵- تغییرات شاخص‌های فعالیت فرابورس نسبت به دوره قبل ۸۶
- ۹-۶- شاخص‌های فعالیت بورس کالا ۸۸
- ۹-۷- تغییرات شاخص‌های فعالیت بورس کالا نسبت به دوره ی قبل ۸۸
- ۹-۸- شاخص‌های فعالیت بورس انرژی ۸۹
- ۹-۹- تعداد بیمه‌نامه صادره و حق بیمه تولیدی صنعت بیمه ۹۰

- ۹-۱۰- تعداد موارد خسارت و خسارت پرداختی صنعت بیمه ۹۰
- ۹-۱۱- نسبت خسارت و ضریب نفوذ بیمه ۹۱
- ۱۰-۱- جواز تأسیس و پروانه بهره‌برداری صنعتی صادره به تفکیک نوع ۹۶
- ۱۰-۲- تغییرات جواز تأسیس و پروانه بهره‌برداری صنعتی صادره به تفکیک نوع نسبت به دوره مشابه سال قبل ۹۶
- ۱۰-۳- مجوز صنفی صادره به تفکیک نوع خدمات ۹۷
- ۱۰-۴- تغییرات مجوز صنفی صادره به تفکیک نوع خدمات نسبت به دوره مشابه سال قبل ۹۷
- ۱۰-۵- میزان تولید کالاهای صنعتی، معدنی و صنایع معدنی منتخب ۹۸
- ۱۰-۶- تغییرات میزان تولید کالاهای صنعتی، معدنی و صنایع معدنی منتخب نسبت به دوره مشابه سال قبل ۹۸
- ۱۰-۷- مجوزهای معدنی صادره به تفکیک نوع ۹۹
- ۱۰-۸- تغییرات مجوزهای معدنی صادره به تفکیک نوع نسبت به دوره مشابه سال قبل ۹۹
- ۱۰-۹- طرح‌های صنعتی، معدنی و تجاری مصوب در هیأت سرمایه‌گذاری خارجی ۱۰۱
- ۱۰-۱۰- صادرات غیر نفتی و واردات کالا از مبدا گمرک ۱۰۲
- ۱۰-۱۱- تغییرات صادرات غیر نفتی و واردات کالا از مبدا گمرک نسبت به دوره مشابه سال قبل ۱۰۲
- ۱۰-۱۲- تراز پرداخت‌ها: حساب جاری ۱۰۳
- ۱۰-۱۳- تراز پرداخت‌ها: حساب سرمایه و تغییر در ذخایر بین‌المللی ۱۰۴
- ۱۰-۱۴- بدهی‌های خارجی کشور در پایان دوره ۱۰۴
- ۱۱-۱- متوسط قیمت نفت خام و طلا ۱۰۸
- ۱۱-۲- تغییرات متوسط قیمت نفت خام و طلا نسبت به دوره قبل ۱۰۸
- ۱۱-۳- متوسط نرخ برابری ارزهای منتخب با ریال ۱۰۹
- ۱۱-۴- تغییرات متوسط نرخ برابری ارزهای منتخب با ریال نسبت به دوره قبل ۱۰۹

فهرست نمودارها

عنوان.....	صفحه
نمودار ۱-۱- تصویر اقتصاد ایران در سال ۱۳۹۹ (ارقام بر حسب میلیارد ریال و به قیمت جاری).....	۱۱
نمودار ۱-۲- مقایسه شاخص‌های منتخب اقتصادی برنامه ششم توسعه با عملکرد سال ۱۳۹۹.....	۱۲
نمودار ۱-۳- نرخ بیکاری و رشد اقتصادی.....	۱۴
نمودار ۱-۴- نرخ تورم و رشد نقدینگی نسبت به دوره مشابه سال قبل.....	۱۴
نمودار ۱-۵- نرخ بیکاری و نرخ تورم.....	۱۴
نمودار ۲-۱- نسبت اشتغال به تفکیک مناطق جغرافیایی.....	۱۸
نمودار ۲-۲- نرخ مشارکت اقتصادی به تفکیک جنس.....	۱۹
نمودار ۲-۳- سهم شاغلان بخش‌های عمده اقتصادی: تابستان ۱۴۰۰.....	۲۰
نمودار ۲-۴- نرخ بیکاری به تفکیک مناطق جغرافیایی.....	۲۱
نمودار ۲-۵- نرخ بیکاری جمعیت ۱۸-۳۵ ساله به تفکیک مناطق جغرافیایی.....	۲۲
نمودار ۳-۱- سهم ارزش افزوده رشته فعالیت‌های اقتصادی از محصول ناخالص داخلی به قیمت‌های جاری: تابستان ۱۴۰۰.....	۲۸
نمودار ۳-۲- سهم اجزای هزینه نهایی از محصول ناخالص داخلی به قیمت‌های جاری.....	۲۸
نمودار ۳-۳- رشد ارزش افزوده رشته فعالیت‌های اقتصادی به قیمت‌های ثابت سال ۱۳۹۰.....	۳۲
نمودار ۳-۴- رشد اجزای هزینه نهایی به قیمت‌های ثابت سال ۱۳۹۰.....	۳۲
نمودار ۳-۵- شاخص مقدار تولید بخش کشاورزی و رشد آن نسبت به دوره مشابه سال قبل.....	۳۴
نمودار ۳-۶- شاخص مقدار تولید بخش صنعت و رشد آن نسبت به دوره مشابه سال قبل.....	۳۴
نمودار ۳-۷- شاخص مقدار تولید بخش معدن (به جز استخراج نفت و گاز طبیعی) و رشد آن نسبت به دوره مشابه سال قبل.....	۳۴
نمودار ۴-۱- درصد تغییرات شاخص قیمت کالاها و خدمات مصرفی به تفکیک مناطق جغرافیایی.....	۴۰
نمودار ۴-۲- درصد تغییرات شاخص قیمت کالاها و خدمات مصرفی به تفکیک گروه‌های اصلی.....	۴۰
نمودار ۴-۳- درصد تغییرات شاخص قیمت کالاها و خدمات مصرفی کل کشور به تفکیک دهک‌های هزینه‌ای خانوار: تابستان ۱۴۰۰.....	۴۰
نمودار ۴-۴- درصد تغییرات قیمت شاخص قیمت تولیدکننده بر حسب گروه‌های اصلی.....	۴۴
نمودار ۴-۵- درصد تغییرات شاخص قیمت تولیدکننده و شاخص قیمت کالاها و خدمات مصرفی کل کشور.....	۴۴
نمودار ۴-۶- درصد تغییرات شاخص قیمت مصرف کننده کل کشور، متوسط قیمت فروش یک متر مربع زیربنای مسکونی و متوسط مبلغ اجاره ماهانه مسکن کل کشور نسبت به دوره مشابه سال قبل.....	۵۰
نمودار ۵-۱- مقدار تولید و صادرات نفت خام.....	۵۳
نمودار ۵-۲- مقدار تولید و مصرف داخلی گاز طبیعی.....	۵۸
نمودار ۵-۳- توزیع فروش داخلی برق در بخشهای مختلف: تابستان ۱۴۰۰.....	۵۸
نمودار ۶-۱- تعداد پروانه‌های ساختمانی صادر شده در نقاط شهری و تغییرات آن نسبت به دوره مشابه سال قبل.....	۶۴
نمودار ۶-۲- سرمایه‌گذاری بخش خصوصی در ساختمان‌های جدید در مناطق شهری و تغییرات آن نسبت به دوره مشابه سال قبل.....	۶۴
نمودار ۶-۳- درصد تغییرات شاخص قیمت نهاده‌های ساختمان‌های مسکونی شهر تهران بر حسب گروه‌های منتخب.....	۶۷
نمودار ۷-۱- ترکیب منابع بودجه عمومی دولت.....	۷۳
نمودار ۷-۲- ترکیب مصارف بودجه عمومی دولت.....	۷۳

- نمودار ۸-۱- حجم نقدینگی، پول و شبه پول ۸۰
- نمودار ۸-۲- رشد نقدینگی، پایه پولی و ضریب فزاینده نقدینگی نسبت به پایان سال قبل ۸۰
- نمودار ۹-۱- ارزش بازار سهام و شاخص کل بورس اوراق بهادار ۸۷
- نمودار ۹-۲- ارزش بازار و شاخص کل فرابورس ۸۷
- نمودار ۹-۳- حق بیمه تولیدی، خسارت پرداختی و نسبت خسارت صنعت بیمه ۹۱
- نمودار ۱۰-۱- پروانه بهره‌برداری صنعتی صادره به تفکیک نوع ۱۰۰
- نمودار ۱۰-۲- مجوزهای معدنی صادره به تفکیک نوع ۱۰۰
- نمودار ۱۰-۳- حجم سرمایه‌گذاری خارجی طرح‌های صنعتی، معدنی و تجاری مصوب در هیأت سرمایه‌گذاری خارجی ۱۰۱
- نمودار ۱۰-۴- صادرات غیر نفتی، واردات کالا و نسبت پوشش واردات به وسیله صادرات غیر نفتی از مبدا گمرک ۱۰۳
- نمودار ۱۰-۵- بدهی‌های خارجی کشور در پایان دوره و تغییرات آن نسبت به دوره قبل ۱۰۵
- نمودار ۱۱-۱- متوسط قیمت نفت خام سبد اوپک و تغییرات آن نسبت به دوره قبل ۱۱۰
- نمودار ۱۱-۲- متوسط قیمت سکه بهار آزادی ۱۱۰

۱

کلیات

مقدمه

گزارش فصلی اقتصاد ایران حاوی مجموعه‌ای از آخرین اطلاعات اقتصادی کشور است که به‌منظور رفع نیازهای آماری تصمیم‌گیران، برنامه‌ریزان، پژوهشگران و سایر متقاضیان، تهیه و انتشار آن از سال ۱۳۹۶ آغاز شده است. نشریه حاضر شامل گزیده‌ای از اطلاعات اقتصادی منتشر شده توسط مرکز آمار ایران و دستگاه‌های اجرایی است که در ۱۱ بخش تنظیم شده است. در بخش کلیات، ابتدا تصویری از اقتصاد ایران به همراه بررسی روند متغیرهای آن ارائه شده است، سپس به بررسی شاخص‌های کلیدی اقتصاد ایران در فصل مورد نظر پرداخته شده است. در بخش‌های ۲ تا ۱۱ نیز آمار هر بخش با جزئیات و تفکیک‌های مرتبط ارائه شده است.

منابع آماری این نشریه شامل نتایج آمارگیری‌های نمونه‌ای اجرا شده توسط مرکز آمار ایران، آمارهای ثبتي دستگاه‌های اجرایی و محاسبات ملی مرکز آمار ایران است. طرح‌های آمارگیری مورد استفاده در این گزارش شامل طرح آمارگیری از نیروی کار، طرح آمارگیری از قیمت کالاها و خدمات مصرفی خانوارهای شهری و روستایی و طرح‌های آمارگیری از قیمت تولیدکننده بخش‌های مختلف، طرح گردآوری اطلاعات پروانه‌های ساختمانی صادرشده توسط شهرداری‌های کشور و طرح جمع‌آوری اطلاعات قیمت و اجاره مسکن در کل کشور و شهر تهران است. اطلاعات حساب‌های ملی بر اساس تعاریف، مفاهیم، طبقه‌بندی‌ها و روش‌های محاسباتی منطبق بر سیستم حساب‌های ملی سال ۲۰۰۸، به قیمت‌های جاری و ثابت محاسبه شده است. همچنین در بخش‌های انرژی، ساختمان و مسکن، وضع مالی دولت، متغیرهای پولی و اعتباری، بورس و بیمه، صنعت، معدن و تجارت و قیمت طلا و ارز از داده‌های ثبتي و محاسباتی دستگاه‌های اجرایی استفاده شده است.

اقتصاد ایران در سال ۱۳۹۹

بر اساس اطلاعات آخرین سرشماری نفوس و مسکن مرکز آمار ایران در سال ۱۳۹۵، جمعیت کل کشور ۷۹۹۲۶۲۷۰ نفر بوده است که ۵۹۱۴۶۸۴۷ نفر (۷۴ درصد) آن را جمعیت شهری و ۲۰۷۳۰۶۲۵ نفر (۲۶ درصد) را جمعیت روستایی تشکیل می‌دهد. در این سال تعداد کل خانوارهای کشور ۲۴۱۹۶۰۳۵ خانوار، بعد خانوار ۳/۳ نفر و نرخ باسوادی جمعیت ۶ ساله و بیشتر ۸۷/۶ درصد بوده است. همچنین متوسط نرخ رشد سالانه جمعیت بین سرشماری عمومی نفوس و مسکن سال‌های ۱۳۹۰ تا ۱۳۹۵ برابر با ۱/۲۴ درصد بوده است. پیش‌بینی مرکز آمار ایران برای جمعیت سال ۱۳۹۹ رقم ۸۴۰۳۸ هزار نفر بوده است.

۱-۱- شاخص‌های جمعیتی (سرشماری نفوس و مسکن ۱۳۹۵)

سرشماری نفوس و مسکن ۱۳۹۵	شرح
۷۹۹۲۶۲۷۰	جمعیت کل کشور (نفر)
۵۹۱۴۶۸۴۷	شهری
۲۰۷۳۰۶۲۵	روستایی
۲۴۱۹۶۰۳۵	تعداد خانوار (خانوار)
۳/۳	بعد خانوار (نفر)
۷۴	میزان شهرنشینی (درصد)
۸۷/۶	نرخ باسوادی ۶ ساله و بیشتر (درصد)
۱/۲۴	متوسط نرخ رشد سالانه جمعیت دوره ۱۳۹۵-۱۳۹۰

ماخذ- مرکز آمار ایران، دفتر جمعیت، نیروی کار و سرشماری.

- ❖ در سال ۱۳۹۹ در طرف عرضه، عرضه کل اقتصاد ایران (به قیمت‌های جاری) برابر ۱۴۲۵۴۳۲۴۹ میلیارد ریال، جمع ارزش‌افزوده رشته فعالیت‌های اقتصادی برابر ۵۰۰۹۴۶۲۳ میلیارد ریال و محصول ناخالص داخلی برابر ۵۰۳۱۴۲۱۰ میلیارد ریال بوده است.
- ❖ در سال ۱۳۹۹ در طرف تقاضا، تقاضای کل اقتصاد ایران (به قیمت‌های جاری) برابر ۱۴۲۵۴۳۲۴۹ میلیارد ریال، جمع تقاضای نهایی اقتصاد برابر ۵۲۳۸۷۹۷۴ میلیارد ریال و محصول ناخالص داخلی برابر ۵۰۳۱۴۲۱۰ میلیارد ریال بوده است.
- ❖ در سال ۱۳۹۹ حجم نقدینگی کل اقتصاد ایران ۳۴۷۶۱۷۰۰ میلیارد ریال بوده است که ۶۹۰۹۶۰۰ میلیارد ریال (۱۹/۹ درصد) آن را پول و ۲۷۸۵۲۱۰۰ میلیارد ریال (۸۰/۱ درصد) را شبه پول تشکیل می‌دهد. در این سال حجم نقدینگی، پول و شبه پول نسبت به سال قبل به ترتیب ۴۰/۶، ۴۹/۸ و ۲۸/۰ درصد رشد داشته است.
- ❖ در سال ۱۳۹۹ منابع بودجه کل کشور (مصوب) برابر با ۲۰۲۶۶۵۳۴ میلیارد ریال، منابع بودجه عمومی دولت ۵۷۱۰۱۳۶ میلیارد ریال و منابع شرکت‌های دولتی، موسسات انتفاعی وابسته به دولت و بانک‌ها ۱۴۲۶۳۲۶۴ میلیارد ریال بوده است.

نمودار ۱-۱- تصویر اقتصاد ایران در سال ۱۳۹۹ (ارقام بر حسب میلیارد ریال و به قیمت جاری)

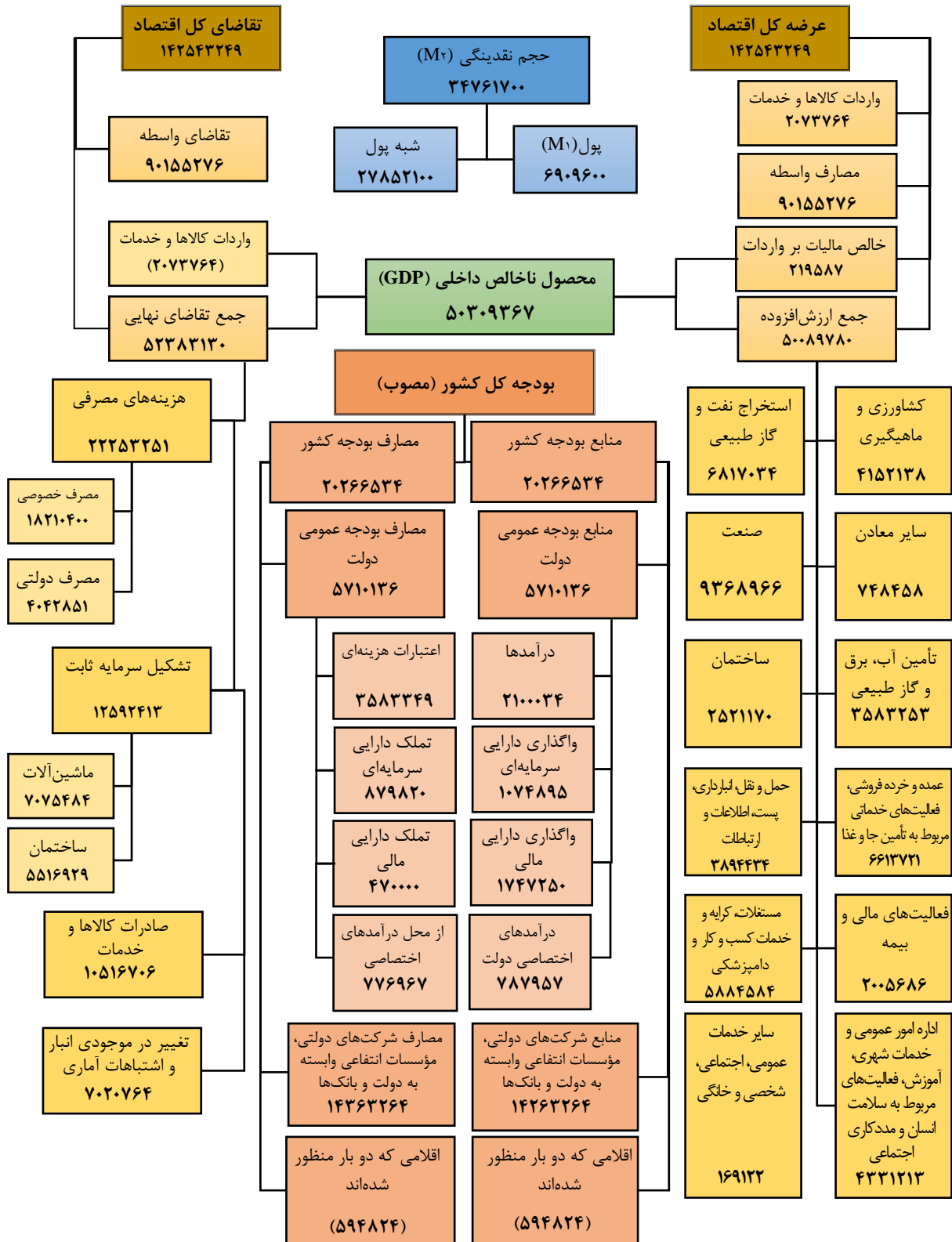

مقایسه شاخص‌های منتخب اقتصادی برنامه ششم توسعه اقتصادی، اجتماعی و فرهنگی کشور با عملکرد سال ۱۳۹۹

- ❖ در برنامه ششم توسعه برای محصول ناخالص داخلی متوسط رشد سالانه ۸ درصد پیش‌بینی شده است؛ این شاخص در سال ۱۳۹۹ رقم ۱/۰ درصد را نشان می‌دهد.
- ❖ متوسط نرخ تورم پیش‌بینی شده برای سال‌های برنامه ۸/۸ درصد است؛ این شاخص در سال ۱۳۹۹ رقم ۳۶/۴ درصد را نشان می‌دهد.
- ❖ برای نرخ بیکاری متوسط ۱۰/۲ درصد در طول برنامه پیش‌بینی شده است؛ این شاخص در سال ۱۳۹۹ رقم ۹/۶ درصد را نشان می‌دهد.
- ❖ پیش‌بینی ضریب جینی برای سال آخر برنامه (۱۴۰۰) ۰/۳۴ است؛ این شاخص در سال ۱۳۹۹ رقم ۰/۴۰۰۶ را نشان می‌دهد.
- ❖ پیش‌بینی برنامه ششم توسعه برای نسبت مالیات به محصول ناخالص داخلی در سال ۱۳۹۶ رقم ۷/۴ درصد بوده است؛ این شاخص در سال ۱۳۹۶ رقم ۶/۸ درصد را نشان می‌دهد.
- ❖ پیش‌بینی برنامه ششم توسعه برای نسبت منابع نفتی به کل منابع دولت در سال ۱۳۹۶ رقم ۳۴/۷ درصد بوده است؛ این شاخص در سال ۱۳۹۶ رقم ۲۸/۷ درصد را نشان می‌دهد.
- ❖ پیش‌بینی برنامه ششم توسعه برای نسبت درآمدهای مالیاتی به کل منابع دولت در سال ۱۳۹۶ رقم ۳۵/۲ درصد بوده است؛ این شاخص در سال ۱۳۹۶ رقم ۳۶/۲ درصد را نشان می‌دهد.

نمودار ۱-۲- مقایسه شاخص‌های منتخب اقتصادی برنامه ششم توسعه با عملکرد سال ۱۳۹۹

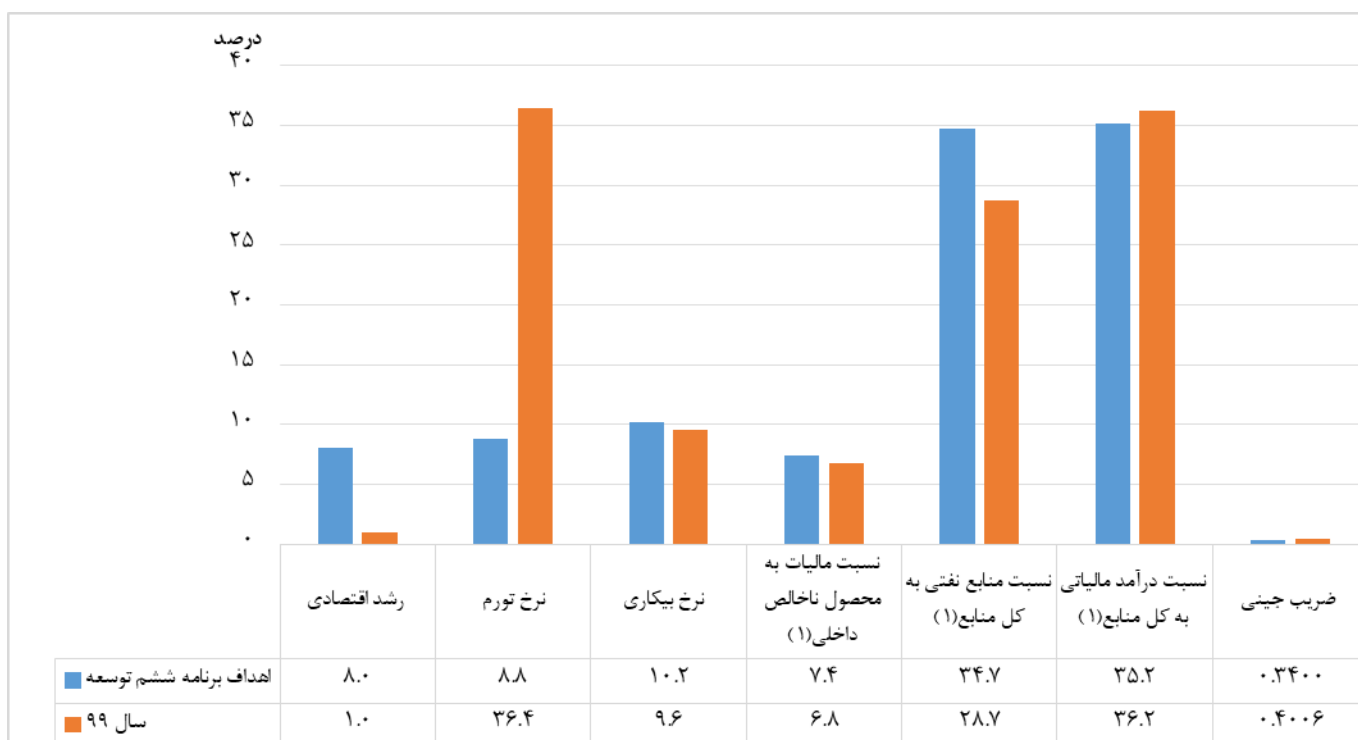

(۱) با توجه به عدم آرایه آمار مربوط به بودجه دولت از سوی دستگاه متولی، ارقام مربوط به سال ۱۳۹۶ است.

- شاخص‌های کلیدی اقتصاد ایران در تابستان ۱۴۰۰**
- ❖ بر اساس نتایج طرح آمارگیری نیروی کار مرکز آمار ایران، در فصل تابستان ۱۴۰۰ نرخ بیکاری جمعیت ۱۵ ساله و بیشتر ۹/۶ درصد بوده است که نسبت به فصل بهار ۱۴۰۰، ۰/۸ واحد افزایش داشته است.
 - ❖ محصول ناخالص داخلی بدون نفت به قیمت ثابت سال ۱۳۹۰ در فصل تابستان ۱۴۰۰ به رقم ۱۶۲۳۲۱۳ میلیارد ریال بوده است. در این فصل رشد اقتصادی و رشد اقتصادی بدون نفت به ترتیب برابر ۴/۲ و ۳/۳ درصد بوده است.
 - ❖ شاخص قیمت کالاها و خدمات مصرفی کل کشور در فصل تابستان ۱۴۰۰ (بر مبنای سال ۱۳۹۵) رقم ۳۳۸/۷ بوده است که درصد تغییرات شاخص در چهار فصل منتهی به تابستان ۱۴۰۰ نسبت به دوره مشابه در سال قبل (نرخ تورم) ۴۵/۸ درصد بوده است.

۱-۲- شاخص‌های کلیدی اقتصاد ایران

دوره	اشتغال		بخش واقعی اقتصاد				بخش پولی	
	نرخ بیکاری (درصد)	نرخ مشارکت (درصد)	رشد اقتصادی (درصد)	رشد اقتصادی بدون نفت (درصد)	نرخ تورم کل کشور (درصد)	شاخص فلاکت ^(۱) (درصد)	رشد پول نسبت به پایان سال قبل (درصد)	رشد شبه پول نسبت به پایان سال قبل (درصد)
۱۳۹۷	۱۲/۰	۴۰/۵	-۴/۹	-۲/۵	۲۶/۹	۲۸/۹	۴۶/۵	۱۹/۶
۱۳۹۸	۱۰/۷	۴۱/۱	-۶/۳	۰/۴	۳۴/۸	۴۵/۵	۴۹/۸	۲۸/۰
۱۳۹۹	۹/۶	۴۱/۳	۱/۰	۰/۳	۳۶/۴	۴۶/۰	۶۱/۷	۳۶/۲
تابستان ۹۸	۱۰/۵	۴۴/۹	-۹/۸	۰/۱	۴۲/۷	۵۳/۱	۱۶/۹	۱۲/۲
پاییز ۹۸	۱۰/۶	۴۴/۳	-۰/۳	۲/۴	۴۰/۰	۵۰/۶	۲۷/۴	۱۸/۹
زمستان ۹۸	۱۰/۶	۴۲/۴	-۴/۸	-۰/۷	۳۴/۸	۴۵/۴	۴۹/۸	۲۸/۰
بهار ۹۹	۹/۸	۴۱/۰	-۴/۳	-۲/۶	۲۷/۸	۳۷/۶	۱۷/۵	۵/۴
تابستان ۹۹	۹/۵	۴۱/۸	۰/۰	-۰/۵	۲۶/۰	۳۵/۵	۴۰/۶	۱۲/۲
پاییز ۹۹	۹/۴	۴۱/۴	۱/۱	۰/۶	۳۰/۵	۳۹/۹	۴۴/۴	۲۲/۹
زمستان ۹۹	۹/۷	۴۰/۹	۷/۱	۳/۶	۳۶/۴	۴۶/۱	۶۱/۷	۳۶/۲
بهار ۱۴۰۰	۸/۸	۴۱/۴	۷/۸	۴/۹	۴۳/۰	۵۱/۸	۵/۱	۷/۰
تابستان ۱۴۰۰	۹/۶	۴۱/۱	۴/۲	۳/۳	۴۵/۸	۵۵/۴	۱۸/۲	۱۶/۷

دوره	تجارت خارجی		وضعیت مالی دولت	
	سهم درآمدهای مالیاتی از کل منابع (درصد)	سهم درآمدهای نفتی از کل منابع (درصد)	تغییرات ارزش دلاری صادرات گمرکی نسبت به دوره مشابه سال قبل (درصد)	تغییرات ارزش دلاری واردات گمرکی نسبت به دوره مشابه سال قبل (درصد)
۱۳۹۷	۳۵/۸	۳۱/۳	-۴/۹	-۲۰/۷
۱۳۹۸	۳۷/۰	۱۰/۸	-۷/۴	۱/۳
۱۳۹۹	-۱۵/۷	-۱۱/۱
تابستان ۹۸	-۱۷/۱	-۱/۰
پاییز ۹۸	۹/۰	-۰/۲
زمستان ۹۸	-۱۲/۶	۱۹/۱
بهار ۹۹	-۴۴/۷	-۲۵/۹
تابستان ۹۹	-۲۴/۴	-۱۴/۰
پاییز ۹۹	۳/۵	-۴/۶
زمستان ۹۹	۲/۷	۰/۲
بهار ۱۴۰۰	۶۷/۹	۳۷/۴
تابستان ۱۴۰۰	۵۲/۱	۳۷/۶

(۱) مجموع نرخ بیکاری و نرخ تورم می‌باشد.
 (۲) از بهار ۱۳۹۸ حداقل سن ۱۵ سال به جای ۱۰ سال برای بررسی شاخص‌های کلیدی بازار کار در نظر گرفته شده است.
 (۳) نسبت حاصل جمع صادرات و واردات به تولید ناخالص داخلی (جاری) می‌باشد.
 ماخذ- مرکز آمار ایران، دفتر جمعیت، نیروی کار و سرشماری، دفتر حساب‌های اقتصادی، دفتر شاخص قیمت‌ها، بانک مرکزی ج. اسلامی ایران و گمرک ج. اسلامی ایران.

نمودار ۱-۳- نرخ بیکاری و رشد اقتصادی

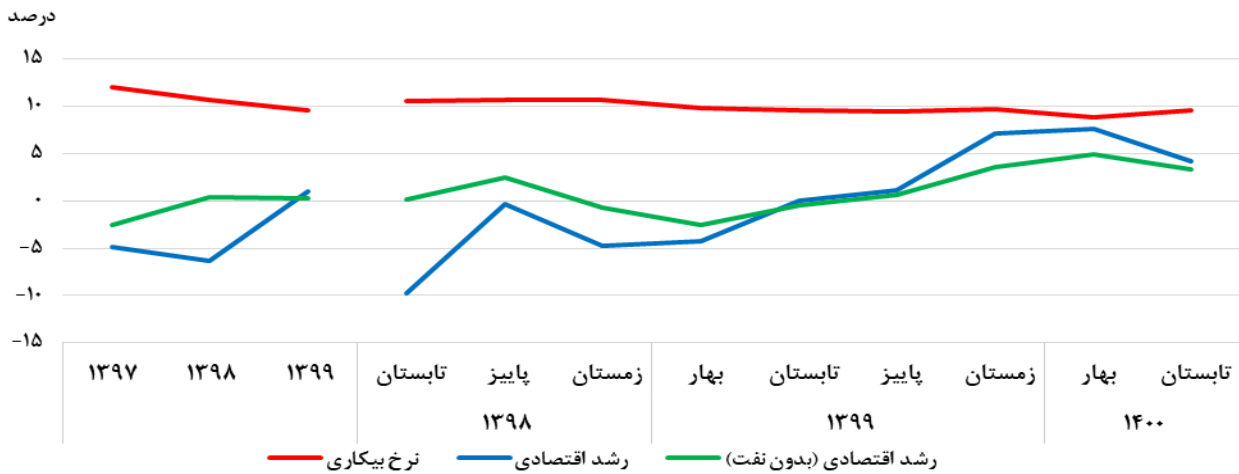

مبنا: جدول ۱-۲

نمودار ۱-۴- نرخ تورم و رشد نقدینگی نسبت به دوره مشابه سال قبل

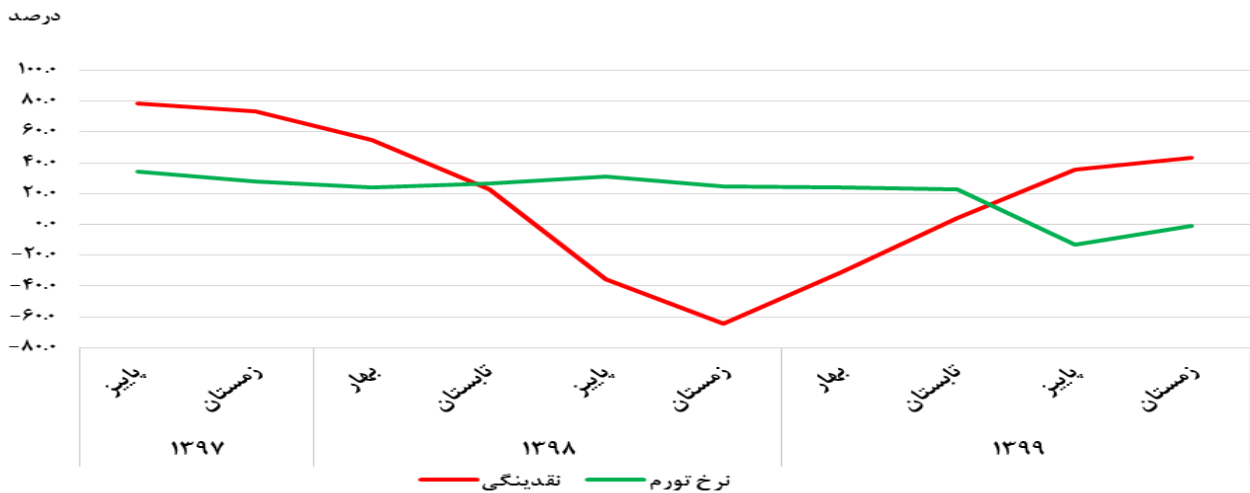

مبنا: جدول ۱-۲ و ۸-۴

نمودار ۱-۵- نرخ تورم و نرخ بیکاری

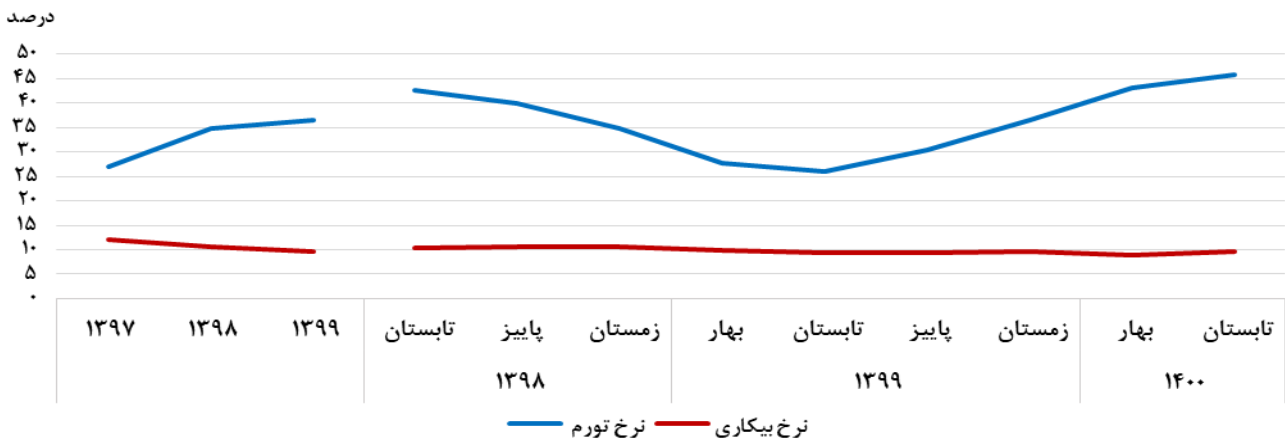

مبنا: جدول ۱-۲

اشتغال و بیکاری

تعاریف و مفاهیم

جمعیت فعال اقتصادی: تمامی اعضای ۱۵ ساله و بیش‌تر خانوارها که در هفت روز قبل از مراجعه مأمور آمارگیری شاغل و یا بیکار بوده‌اند، جمعیت "فعال اقتصادی" به شمار می‌آیند. محصلان، خانه‌داران و دارندگان درآمد بدون کار، چنانچه شاغل و یا بیکار نیز بوده‌اند، "فعال اقتصادی" محسوب می‌شوند.

جمعیت غیر فعال اقتصادی: تمامی اعضای ۱۵ ساله و بیش‌تر خانوارها که در هفت روز قبل از مراجعه مأمور آمارگیری شاغل و یا بیکار نبوده‌اند و در یکی از گروه‌های محصل، خانه‌دار، دارای درآمد بدون کار و سایر طبقه‌بندی شده‌اند به عنوان جمعیت "غیر فعال اقتصادی" به شمار می‌آیند.

شاغل: تمام افراد ۱۵ ساله و بیش‌تر که در طول هفته مرجع، طبق تعریف کار، حداقل یک ساعت کار کرده و یا بنا به دلایلی به‌طور موقت کار را ترک کرده باشند، شاغل محسوب می‌شوند. شاغلان به‌طور عمده شامل دو گروه مزد و حقوق‌بگیران و خوداشتغالان می‌شوند. ترک موقت کار در هفته مرجع با داشتن پیوند رسمی شغلی، برای مزد و حقوق‌بگیران و تداوم کسب و کار برای خوداشتغالان، به‌عنوان اشتغال محسوب می‌شود. افراد زیر نیز به لحاظ اهمیتی که در فعالیت اقتصادی کشور دارند، شاغل محسوب می‌شوند:

- افرادی که بدون دریافت مزد برای یکی از اعضای خانوار خود که با وی نسبت خویشاوندی دارند کار می‌کنند (کارکنان فامیلی بدون مزد).
- کارآموزانی که در دوره کارآموزی فعالیتی در ارتباط با فعالیت مؤسسه محل کارآموزی انجام می‌دهند، یعنی مستقیماً در تولید کالا یا خدمات سهیم هستند و فعالیت آن‌ها "کار" محسوب می‌شود.
- محصلانی که در هفته مرجع مطابق تعریف، کار کرده‌اند.
- تمام افرادی که در نیروهای مسلح به صورت کادر دائم یا موقت خدمت می‌کنند (نیروهای مسلح پرسنل کادر و سربازان، درجه‌داران، افسران وظیفه نیروهای نظامی و انتظامی).

بیکار: افرادی که ۷ روز پیش از مراجعه مأمور سرشماری حداقل یک ساعت کار نکرده‌اند و دارای شغلی نیز نبوده‌اند در صورت داشتن دو شرط ذیل بیکار محسوب می‌شوند:

- ۱- در ۳۰ روز گذشته برای جستجوی کار، اقدامات مشخصی را نظیر ثبت نام یا پیگیری در موسسات کارمایی، پرس و جو از دوستان، تماس با کارفرمایان، مطالعه آگهی‌های استخدامی و ... انجام داده باشند.
- ۲- آماده به کار باشند، یعنی طی یک دوره ۱۵ روزه شامل ۷ روز گذشته و ۷ روز آینده آمادگی شروع کار را داشته باشند، همچنین افراد ذیل بیکار محسوب شده‌اند.
- ۳- در انتظار شروع کار جدید هستند، یعنی برای آنان کاری مهیا شده و قرار است در آینده به آن کار مشغول شوند و نیز آماده به کار (طبق تعریف) هستند.
- ۴- در انتظار بازگشت به شغل قبلی و نیز آماده به کار (طبق تعریف) هستند. منظور از "در انتظار بازگشت به شغل قبلی" این است که فرد قبلاً دارای کار بوده و به دلایلی کار خود را از دست می‌دهد و پیوند رسمی شغلی ندارد ولی در انتظار بازگشت به شغل خود به سر می‌برد.

نسبت اشتغال: عبارت است از نسبت جمعیت شاغل ۱۵ ساله و بیشتر (یا ۱۵ ساله و بیشتر) به کل جمعیت در سن کار ۱۵ ساله و بیشتر (یا ۱۵ ساله و بیشتر) ضربدر ۱۰۰.

اشتغال ناقص: افراد دارای اشتغال ناقص شامل تمام شاغلانی است که در هفته مرجع، حاضر در سر کار یا غایب موقت از محل کار بوده و به دلایل اقتصادی نظیر رکود کاری، پیدا نکردن کار با ساعت کار بیشتر، قرار داشتن در فصل غیر کاری و ... کمتر از ۴۴ ساعت کار کرده و خواهان و آماده برای انجام کار اضافی در هفته مرجع بوده‌اند.

سهم اشتغال ناقص: عبارت است از نسبت جمعیت دارای اشتغال ناقص به جمعیت شاغل ضربدر ۱۰۰.

نرخ مشارکت اقتصادی (نرخ فعالیت): عبارت است از نسبت جمعیت فعال (شاغل و بیکار) ۱۵ ساله و بیشتر به جمعیت در سن کار ۱۵ ساله و بیشتر، ضربدر ۱۰۰.

نرخ بیکاری: عبارت است از نسبت جمعیت بیکار به جمعیت فعال (شاغل و بیکار) ضربدر ۱۰۰.

گزیده اطلاعات

- ❖ بر اساس نتایج طرح آمارگیری نیروی کار مرکز آمار ایران، در فصل تابستان ۱۴۰۰ جمعیت فعال ۱۵ ساله و بیشتر کشور ۲۵۹۰۱ هزار نفر بوده است که از این تعداد ۲۳۴۰۴ هزار نفر آن را شاغلان و ۲۴۹۶ هزار نفر را بیکاران تشکیل می‌دهند.
- ❖ نرخ مشارکت اقتصادی جمعیت ۱۵ ساله و بیشتر با ۰/۳ واحد درصد کاهش نسبت به فصل بهار ۱۴۰۰ به ۴۱/۱ درصد رسیده است. این شاخص در فصل تابستان ۱۴۰۰ در نقاط شهری ۴۰/۴ درصد، در نقاط روستایی ۴۳/۵ درصد، در بین مردان ۶۸/۸ درصد و در بین زنان ۱۳/۵ درصد بوده است.
- ❖ سهم شاغلان ۱۵ ساله و بیشتر در بخش خدمات ۴۸/۸ درصد، در بخش صنعت ۳۳/۸ درصد و در بخش کشاورزی ۱۷/۴ درصد بوده است.
- ❖ نرخ بیکاری جمعیت ۱۵ ساله و بیشتر ۹/۶ درصد بوده است که نسبت به فصل بهار ۱۴۰۰، ۰/۸ واحد درصد افزایش داشته است. این شاخص در بین مردان ۸/۱ درصد و در بین زنان ۱۷/۷ درصد بوده است.
- ❖ نرخ بیکاری جوانان ۱۸-۳۵ ساله ۱۷/۶ درصد بوده است که نسبت به فصل بهار ۱۴۰۰، ۲ واحد درصد افزایش داشته است. این شاخص در نقاط شهری ۱۹/۲ و در نقاط روستایی ۱۲/۴ درصد بوده است.

۱-۲- جمعیت برحسب وضع فعالیت اقتصادی به تفکیک جنس و مناطق جغرافیایی (هزار نفر)

دوره	جمعیت فعال					جمعیت شاغل				
	کل	مرد	زن	نقاط شهری	نقاط روستایی	کل	مرد	زن	نقاط شهری	نقاط روستایی
۱۳۹۷	۲۷۰۷۴	۲۱۷۱۸	۵۳۵۶	۲۰۰۸۷	۶۹۸۷	۲۳۸۱۳	۱۹۴۶۸	۴۳۴۵	۱۷۳۸۰	۶۴۳۳
۱۳۹۸	۲۷۱۶۷	۲۱۹۲۸	۵۲۳۹	۲۰۲۲۴	۶۹۴۳	۲۴۲۷۴	۱۹۹۵۳	۴۳۲۱	۱۷۸۴۰	۶۴۳۳
۱۳۹۹	۲۷۱۶۷	۲۱۹۲۸	۵۲۳۹	۲۰۲۲۴	۶۹۴۳	۲۳۲۶۳	۱۹۶۰۵	۳۶۵۸	۱۷۲۷۰	۵۹۹۳
تابستان ۹۸	۲۷۶۴۵	۲۲۲۴۰	۵۴۰۶	۲۰۵۳۵	۷۱۱۱	۲۴۷۵۱	۲۰۳۳۲	۴۴۱۹	۱۸۱۰۶	۶۶۴۵
پاییز ۹۸	۲۷۳۳۹	۲۱۹۳۵	۵۴۰۴	۲۰۳۳۱	۷۰۰۷	۲۴۴۴۶	۱۹۹۷۸	۴۴۶۸	۱۷۹۳۳	۶۵۱۳
زمستان ۹۸	۲۶۲۲۴	۲۱۴۹۰	۴۷۳۳	۱۹۶۸۱	۶۵۴۳	۲۳۴۳۵	۱۹۵۱۵	۳۹۲۰	۱۷۴۴۶	۵۹۸۹
بهار ۹۹	۲۵۴۶۸	۲۱۰۷۶	۴۳۹۲	۱۹۰۲۴	۶۴۴۴	۲۲۹۶۳	۱۹۱۷۳	۳۷۹۰	۱۶۹۹۱	۵۹۷۱
تابستان ۹۹	۲۶۰۱۹	۲۱۶۲۴	۴۳۹۵	۱۹۴۴۶	۶۵۷۳	۲۳۵۴۲	۱۹۸۷۲	۳۶۷۰	۱۷۳۸۱	۶۱۶۰
پاییز ۹۹	۲۵۸۴۹	۲۱۴۵۸	۴۳۹۱	۱۹۳۸۸	۶۴۶۱	۲۳۴۱۳	۱۹۷۲۲	۳۶۹۱	۱۷۴۱۸	۵۹۹۵
زمستان ۹۹	۲۵۶۱۴	۲۱۴۴۶	۴۱۶۷	۱۹۲۵۹	۶۳۵۴	۲۳۱۳۵	۱۹۶۵۴	۳۶۸۱	۱۷۲۹۰	۵۸۴۵
بهار ۱۴۰۰	۲۵۹۶۷	۲۱۶۷۶	۴۲۹۲	۱۹۴۸۲	۶۴۸۵	۲۳۶۷۶	۲۰۰۵۳	۳۶۲۲	۱۷۶۰۷	۶۰۶۹
تابستان ۱۴۰۰	۲۵۹۰۱	۲۱۶۵۸	۴۲۴۳	۱۹۵۶۱	۶۳۳۹	۲۳۴۰۴	۱۹۹۱۳	۳۴۹۳	۱۷۴۷۷	۵۹۲۸

دوره	جمعیت بیکار					جمعیت بیکار ۱۵-۲۹ ساله ^(۱)				
	کل	مرد	زن	نقاط شهری	نقاط روستایی	کل	مرد	زن	نقاط شهری	نقاط روستایی
۱۳۹۷	۳۲۶۱	۲۲۵۰	۱۰۱۱	۲۷۰۷	۵۵۴	۱۷۲۷	۱۱۳۲	۵۹۵	۱۴۱۵	۳۱۱
۱۳۹۸	۲۸۹۴	۱۹۷۵	۹۱۸	۲۳۸۴	۵۱۰	۱۵۳۲	۱۰۱۶	۵۱۶	۱۲۴۳	۱۶۰
۱۳۹۹	۲۴۷۴	۱۷۹۶	۶۷۸	۲۰۰۹	۴۶۵
تابستان ۹۸	۲۸۹۴	۱۹۰۸	۹۸۶	۲۴۲۸	۴۶۶
پاییز ۹۸	۲۸۹۳	۱۹۵۷	۹۳۶	۲۳۹۸	۴۹۴
زمستان ۹۸	۲۷۸۹	۱۹۷۶	۸۱۳	۲۲۳۴	۵۵۴
بهار ۹۹	۲۵۰۵	۱۹۰۳	۶۰۲	۲۰۳۳	۴۷۳
تابستان ۹۹	۲۴۷۷	۱۷۵۲	۷۲۵	۲۰۶۵	۴۱۳
پاییز ۹۹	۲۴۳۶	۱۷۳۶	۷۰۰	۱۹۷۱	۴۶۵
زمستان ۹۹	۲۴۷۹	۱۷۹۲	۶۸۶	۱۹۶۹	۵۰۹
بهار ۱۴۰۰	۲۲۹۲	۱۶۲۲	۶۶۹	۱۸۷۵	۴۱۶
تابستان ۱۴۰۰	۲۴۹۶	۱۷۴۴	۷۵۱	۲۰۸۴	۴۱۱

(۱) به دلیل تحولات اجتماعی صورت گرفته در زمینه سن ورود به بازارکار در سال‌های اخیر از بهار ۱۳۹۸ حداقل سن ۱۵ سال بجای ۱۰ سال، برای بررسی شاخص‌های کلیدی بازار کار در نظر گرفته شده است.

(۲) براساس مصوبه شماره ۹۸/ص/۱۰۰/۲۴۹ مورخ ۱۳۹۸/۰۲/۱۷ شورای عالی جوانان ریاست جمهوری دامنه سن جوانی از ۱۵-۲۹ سال به ۱۸-۳۵ سال تغییر یافته است. ماخذ- مرکز آمار ایران، دفتر جمعیت، نیروی کار و سرشماری.

۲-۲- نسبت اشتغال و سهم اشتغال ناقص به تفکیک جنس و مناطق جغرافیایی (درصد)

سهم اشتغال ناقص					نسبت اشتغال					دوره
نقاط روستایی	نقاط شهری	زن	مرد	کل	نقاط روستایی	نقاط شهری	زن	مرد	کل	
۱۴/۶	۹/۴	۵/۸	۱۲/۰	۱۰/۸	۳۹/۲	۳۴/۴	۱۳/۰	۵۸/۱	۳۵/۶ ۱۳۹۷
۱۳/۱	۸/۸	۵/۵	۱۰/۹	۹/۹	۴۳/۸	۳۸/۰	۱۴/۰	۶۴/۷	۳۹/۴ ۱۳۹۸
۱۳/۲	۸/۲	۴/۲	۱۰/۴	۹/۵	۴۱/۰	۳۶/۲	۱۱/۷	۶۲/۹	۳۷/۳ ۱۳۹۹
۱۱/۲	۷/۹	۴/۸	۹/۶	۸/۸	۴۵/۲	۳۸/۶	۱۴/۴	۶۶/۰	۴۰/۲ تابستان ۹۸
۱۳/۹	۹/۳	۶/۲	۱۱/۵	۱۰/۶	۴۴/۴	۳۸/۱	۱۴/۵	۶۴/۷	۳۹/۶ پاییز ۹۸
۱۴/۷	۸/۹	۴/۹	۱۱/۵	۱۰/۴	۴۰/۸	۳۶/۹	۱۲/۷	۶۳/۰	۳۷/۸ زمستان ۹۸
۱۱/۵	۶/۶	۳/۲	۸/۹	۷/۹	۴۰/۸	۳۵/۷	۱۲/۲	۶۱/۸	۳۶/۹ بهار ۹۹
۱۲/۳	۸/۲	۴/۸	۱۰/۱	۹/۳	۴۲/۱	۳۶/۵	۱۱/۸	۶۳/۸	۳۷/۸ تابستان ۹۹
۱۴/۰	۸/۴	۴/۳	۱۰/۹	۹/۹	۴۱/۰	۳۶/۴	۱۱/۸	۶۳/۲	۳۷/۵ پاییز ۹۹
۱۴/۹	۹/۴	۴/۶	۱۱/۹	۱۰/۸	۴۰/۱	۳۶/۰	۱۱/۱	۶۲/۸	۳۶/۹ زمستان ۹۹
۱۲/۶	۸/۸	۴/۳	۱۰/۸	۹/۸	۴۱/۶	۳۶/۵	۱۱/۵	۶۳/۹	۳۷/۷ بهار ۱۴۰۰
۱۲/۱	۸/۶	۴/۳	۱۰/۴	۹/۵	۴۰/۷	۳۶/۱	۱۱/۱	۶۳/۳	۳۷/۲ تابستان ۱۴۰۰

(۱) به دلیل تحولات اجتماعی صورت گرفته در زمینه سن ورود به بازار کار در سال‌های اخیر از بهار ۱۳۹۸ حداقل سن ۱۵ سال بجای ۱۰ سال، برای بررسی شاخص‌های کلیدی بازار کار در نظر گرفته شده است.
 ماخذ- مرکز آمار ایران، دفتر جمعیت، نیروی کار و سرشماری.

نمودار ۲-۱- نسبت اشتغال به تفکیک مناطق جغرافیایی

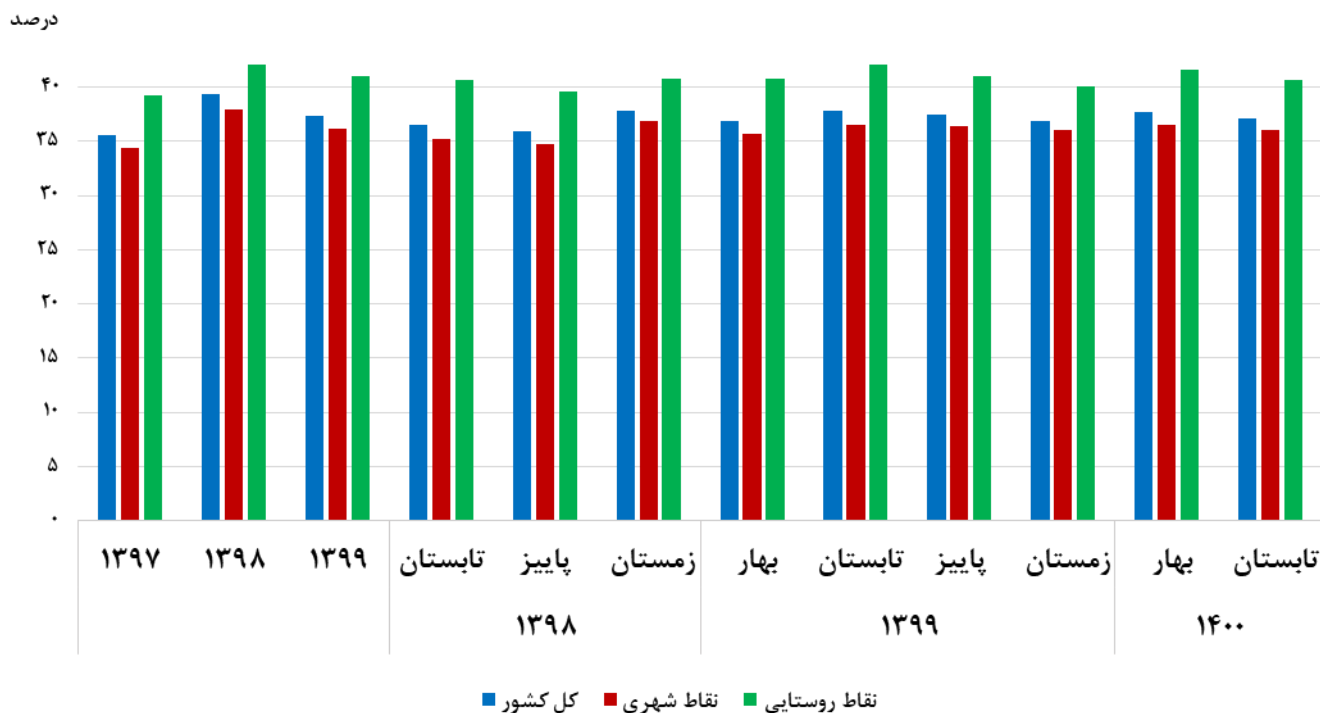

مبنا: جدول ۲-۲

۲-۳- نرخ مشارکت اقتصادی به تفکیک جنس و مناطق جغرافیایی (درصد)

نقاط روستایی			نقاط شهری			کل کشور			دوره
زن	مرد	مرد و زن	زن	مرد	مرد و زن	زن	مرد	مرد و زن	
۱۷/۳	۶۸/۰	۴۲/۶	۱۵/۷	۶۳/۷	۳۹/۸	۱۶/۱	۶۴/۸	۴۰/۵	۱۳۹۷
۱۸/۷	۷۶/۰	۴۷/۳	۱۶/۴	۶۹/۶	۴۳/۰	۱۷/۰	۷۱/۱	۴۱/۱	۱۳۹۸
۱۵/۲	۷۳/۴	۴۴/۲	۱۳/۵	۶۷/۲	۴۰/۴	۱۳/۹	۶۸/۷	۴۱/۳	۱۳۹۹
۱۹/۷	۷۷/۳	۴۸/۴	۱۶/۹	۷۰/۶	۴۳/۸	۱۷/۶	۷۲/۲	۴۴/۹	تابستان ۹۸
۱۷/۶	۶۸/۵	۴۷/۷	۱۶/۸	۶۹/۵	۴۳/۲	۱۷/۵	۷۱/۰	۴۴/۳	پاییز ۹۸
۱۵/۵	۷۴/۰	۴۴/۶	۱۵/۲	۶۸/۰	۴۱/۶	۱۵/۳	۶۹/۴	۴۲/۴	زمستان ۹۸
۱۵/۴	۷۲/۸	۴۴/۰	۱۳/۷	۶۶/۴	۴۰/۰	۱۴/۱	۶۷/۹	۴۱/۰	بهار ۹۹
۱۵/۷	۷۴/۵	۴۴/۹	۱۳/۶	۶۷/۹	۴۰/۸	۱۴/۱	۶۹/۵	۴۱/۸	تابستان ۹۹
۱۵/۳	۷۳/۴	۴۴/۲	۱۳/۷	۶۷/۳	۴۰/۵	۱۴/۱	۶۸/۸	۴۱/۴	پاییز ۹۹
۱۴/۳	۷۳/۱	۴۳/۵	۱۳/۰	۶۷/۲	۴۰/۱	۱۳/۳	۶۸/۵	۴۰/۹	زمستان ۹۹
۱۵/۷	۷۳/۶	۴۴/۵	۱۳/۰	۶۷/۷	۴۰/۴	۱۳/۷	۶۹/۱	۴۱/۴	بهار ۱۴۰۰
۱۴/۱	۷۳/۳	۴۳/۵	۱۳/۳	۶۷/۵	۴۰/۴	۱۳/۵	۶۸/۸	۴۱/۱	تابستان ۱۴۰۰

(۱) به دلیل تحولات اجتماعی صورت گرفته در زمینه سن ورود به بازارکار در سال‌های اخیر در کشورهای مختلف حداقل سن ۱۵ سال، برای بررسی شاخص‌های کلیدی بازار کار در نظر گرفته شده است
 ماخذ- مرکز آمار ایران، دفتر جمعیت، نیروی کار و سرشماری.

نمودار ۲-۲- نرخ مشارکت اقتصادی به تفکیک جنس

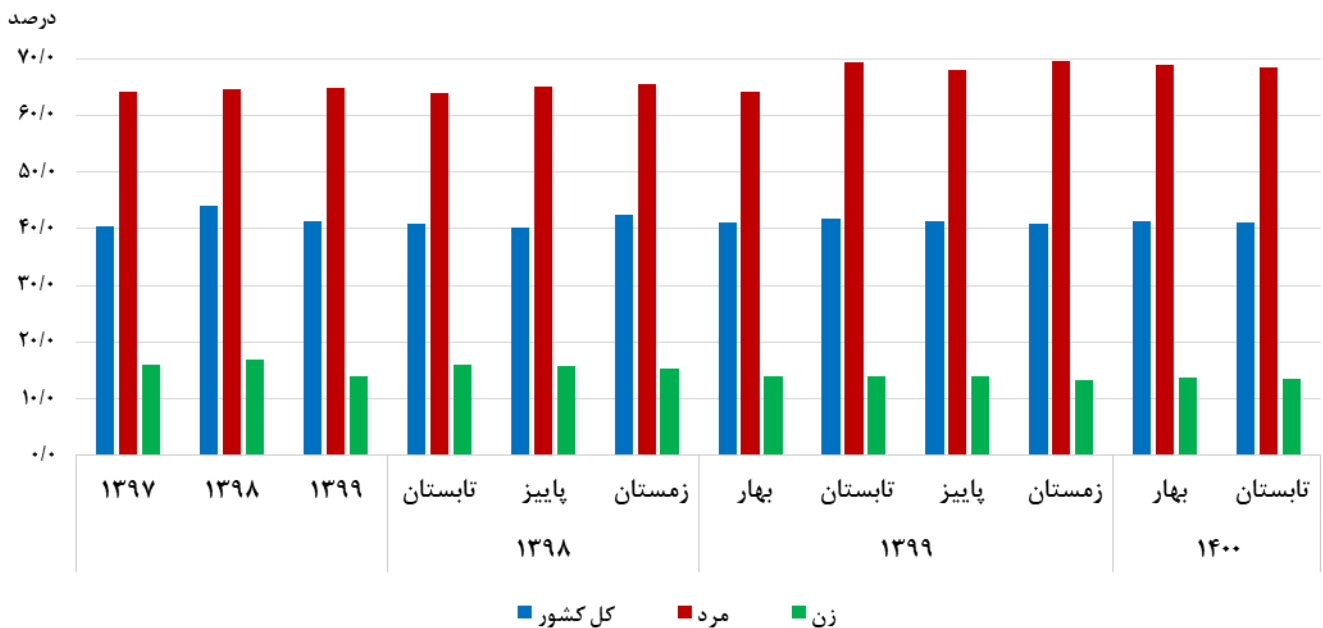

مبنا: جدول ۲-۳

۲-۴- سهم شاغلان بخش‌های عمده اقتصادی به تفکیک جنس (درصد)

خدمات			صنعت			کشاورزی			دوره
زن	مرد	مرد و زن	زن	مرد	مرد و زن	زن	مرد	مرد و زن	
۵۳/۴	۴۹/۶	۵۰/۳	۲۶/۹	۳۳/۲	۳۲/۰	۱۹/۷	۱۷/۲	۱۷/۷	۱۳۹۷
۵۳/۳	۴۹/۷	۵۰/۳	۲۶/۹	۳۳/۱	۳۲/۰	۱۹/۸	۱۷/۲	۱۷/۷	۱۳۹۸
۵۵/۷	۴۹/۷	۴۹/۳	۲۵/۷	۳۴/۷	۳۳/۳	۴۸/۶	۶/۵	۱۷/۴	۱۳۹۹
۵۱/۷	۴۸/۵	۴۹/۱	۲۵/۷	۳۳/۳	۳۲/۰	۲۲/۵	۱۸/۲	۱۹/۰	تابستان ۹۸
۵۰/۸	۴۹/۸	۵۰/۰	۳۰/۴	۳۳/۴	۳۲/۹	۱۸/۸	۱۶/۸	۱۷/۱	پاییز ۹۸
۵۷/۸	۵۱/۷	۵۲/۷	۲۶/۴	۳۲/۸	۳۱/۷	۱۵/۸	۱۵/۶	۱۵/۶	زمستان ۹۸
۵۷/۰	۴۸/۲	۴۹/۷	۲۳/۲	۳۳/۴	۳۱/۸	۱۹/۸	۱۸/۳	۱۸/۶	بهار ۹۹
۵۴/۷	۴۶/۹	۴۸/۱	۲۴/۳	۳۵/۱	۳۳/۴	۲۱/۰	۱۸/۰	۱۸/۵	تابستان ۹۹
۵۳/۹	۴۸/۱	۴۹/۰	۲۸/۹	۳۵/۳	۳۴/۳	۱۷/۱	۱۶/۶	۱۶/۷	پاییز ۹۹
۵۷/۲	۴۹/۲	۵۰/۴	۲۶/۶	۳۵/۰	۳۳/۸	۱۶/۲	۱۵/۷	۱۵/۸	زمستان ۹۹
۵۵/۲	۴۷/۶	۴۸/۸	۲۴/۲	۳۴/۹	۳۳/۲	۲۰/۶	۱۷/۵	۱۷/۹	بهار ۱۴۰۰
۵۶/۹	۴۷/۴	۴۸/۸	۲۳/۹	۳۵/۵	۳۳/۸	۱۹/۱	۱۷/۱	۱۷/۴	تابستان ۱۴۰۰

(۱) به دلیل تحولات اجتماعی صورت گرفته در زمینه سن ورود به بازارکار در سال‌های اخیر از بهار ۱۳۹۸ حداقل سن ۱۵ سال بجای ۱۰ سال، برای بررسی شاخص‌های کلیدی بازار کار در نظر گرفته شده است.
 ماخذ- مرکز آمار ایران، دفتر جمعیت، نیروی کار و سرشماری.

نمودار ۲-۳- سهم شاغلان بخش‌های عمده اقتصادی: تابستان ۱۴۰۰

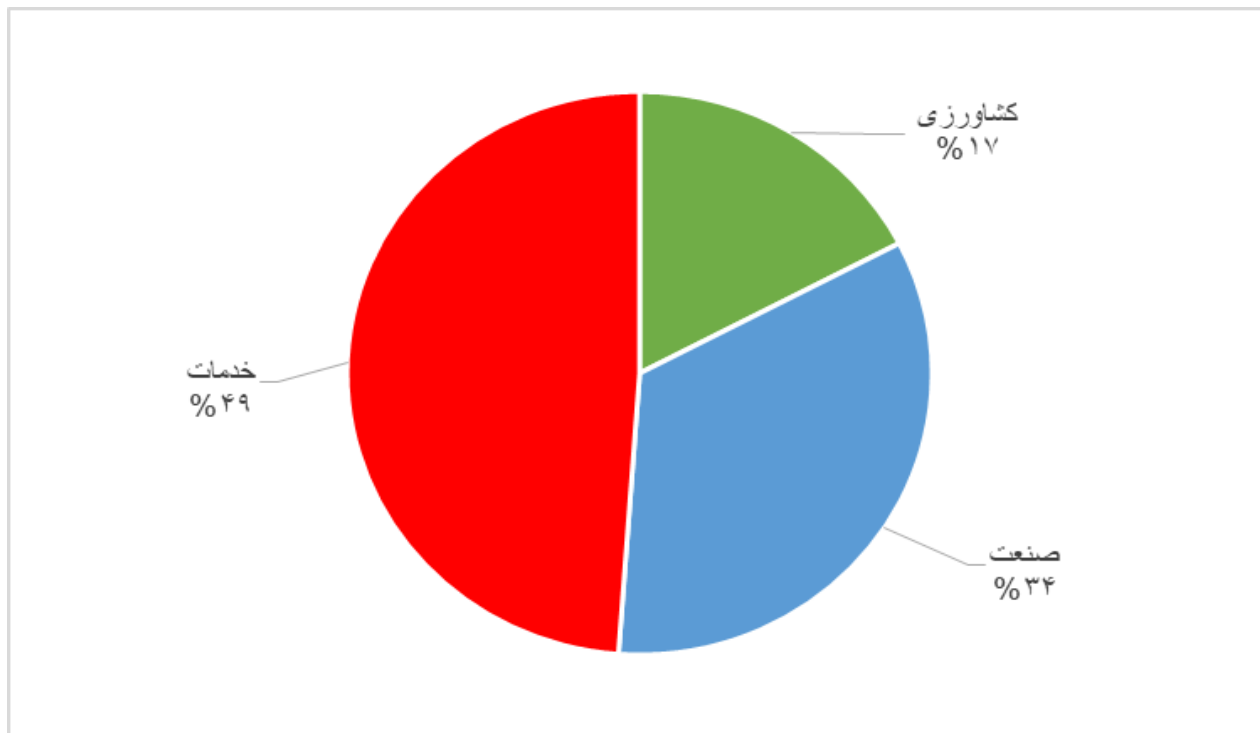

منبع: جدول ۲-۴

۲-۵- نرخ بیکاری به تفکیک جنس و مناطق جغرافیایی (درصد)

نقاط روستایی			نقاط شهری			کل کشور			دوره
زن	مرد	مرد و زن	زن	مرد	مرد و زن	زن	مرد	مرد و زن	
۷/۹	۷/۹	۷/۹	۲۲/۸	۱۱/۲	۱۳/۵	۱۸/۹	۱۰/۴	۱۲/۰	۱۳۹۷
۷/۸	۷/۲	۷/۳	۲۱/۰	۹/۶	۱۱/۸	۱۷/۵	۹/۰	۱۰/۷	۱۳۹۸
۸/۱	۷/۰	۷/۲	۱۸/۳	۸/۸	۱۰/۴	۱۵/۶	۸/۴	۹/۶	۱۳۹۹
۷/۸	۶/۲	۶/۶	۲۲/۱	۹/۴	۱۱/۸	۱۸/۲	۸/۶	۱۰/۵	تابستان ۹۸
۷/۱	۷/۰	۷/۱	۲۱/۰	۹/۶	۱۱/۸	۱۷/۳	۸/۹	۱۰/۶	پاییز ۹۸
۸/۵	۸/۵	۸/۵	۱۹/۹	۹/۴	۱۱/۴	۱۷/۲	۹/۲	۱۰/۶	زمستان ۹۸
۶/۹	۷/۴	۷/۳	۱۶/۱	۹/۶	۱۰/۷	۱۳/۷	۹/۰	۹/۸	بهار ۹۹
۷/۱	۶/۱	۶/۳	۱۹/۸	۸/۸	۱۰/۶	۱۶/۵	۸/۱	۹/۵	تابستان ۹۹
۹/۳	۶/۸	۷/۲	۱۸/۲	۸/۵	۱۰/۲	۱۵/۹	۸/۱	۹/۴	پاییز ۹۹
۹/۲	۷/۸	۸/۰	۱۸/۹	۸/۶	۱۰/۲	۱۶/۵	۸/۴	۹/۷	زمستان ۹۹
۷/۷	۶/۱	۶/۴	۱۸/۵	۷/۹	۹/۶	۱۵/۶	۷/۵	۸/۸	بهار ۱۴۰۰
۸/۱	۶/۲	۶/۵	۲۰/۸	۸/۷	۱۰/۷	۱۷/۷	۸/۱	۹/۶	تابستان ۱۴۰۰

(۱) به دلیل تحولات اجتماعی صورت گرفته در زمینه سن ورود به بازار کار در سال‌های اخیر از بهار ۱۳۹۸ حداقل سن ۱۵ سال بجای ۱۰ سال، برای بررسی شاخص‌های کلیدی بازار کار در نظر گرفته شده است.
 ماخذ- مرکز آمار ایران، دفتر جمعیت، نیروی کار و سرشماری.

نمودار ۲-۴- نرخ بیکاری به تفکیک مناطق جغرافیایی

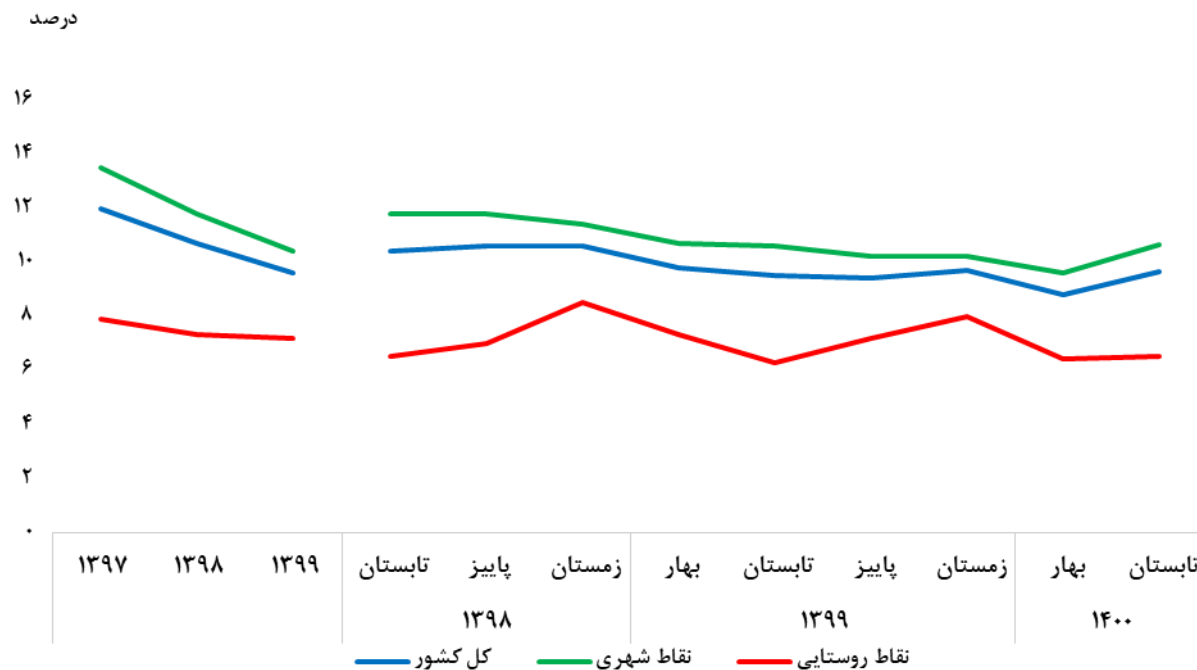

مبنا: جدول ۲-۵

۲-۶- نرخ بیکاری جمعیت ۱۸-۳۵ ساله به تفکیک جنس و مناطق جغرافیایی (درصد)

نقاط روستایی			نقاط شهری			کل کشور			دوره
زن	مرد	مرد و زن	زن	مرد	مرد و زن	زن	مرد	مرد و زن	
۱۷/۴	۱۳/۰	۱۳/۸	۳۵/۳	۱۷/۴	۲۱/۵	۳۱/۶	۱۶/۳	۱۹/۶	۱۳۹۷
۱۷/۴	۱۱/۹	۱۲/۹	۳۳/۰	۱۵/۷	۱۹/۶	۲۹/۷	۱۴/۸	۱۷/۹	۱۳۹۸
۱۸/۳	۱۱/۸	۱۲/۹	۳۰/۵	۱۴/۹	۱۷/۹	۲۷/۹	۱۴/۱	۱۶/۷	۱۳۹۹
۱۷/۷	۱۰/۴	۱۱/۸	۳۵/۳	۱۵/۳	۱۹/۸	۳۱/۶	۱۴/۱	۱۷/۹	تابستان ۹۸
۱۵/۶	۱۲/۰	۱۲/۷	۳۳/۰	۱۵/۶	۱۹/۶	۲۹/۳	۱۴/۷	۱۷/۹	پاییز ۹۸
۱۸/۷	۱۳/۰	۱۴/۰	۳۱/۶	۱۵/۵	۱۹/۰	۲۹/۰	۱۴/۹	۱۷/۸	زمستان ۹۸
۱۶/۳	۱۲/۰	۱۲/۷	۲۶/۵	۱۶/۰	۱۸/۰	۲۴/۳	۱۵/۰	۱۶/۷	بهار ۹۹
۱۶/۷	۱۰/۴	۱۱/۵	۳۲/۹	۱۵/۲	۱۸/۶	۲۹/۴	۱۴/۰	۱۶/۹	تابستان ۹۹
۲۰/۶	۱۱/۹	۱۳/۴	۳۰/۹	۱۴/۲	۱۷/۵	۲۸/۷	۱۳/۶	۱۶/۵	پاییز ۹۹
۱۹/۶	۱۲/۹	۱۴/۰	۳۱/۵	۱۴/۴	۱۷/۷	۲۹/۰	۱۴/۰	۱۶/۸	زمستان ۹۹
۱۷/۹	۱۰/۴	۱۱/۷	۳۰/۸	۱۳/۷	۱۶/۸	۲۷/۸	۱۲/۹	۱۵/۶	بهار ۱۴۰۰
۱۷/۸	۱۱/۳	۱۲/۴	۳۴/۴	۱۵/۶	۱۹/۲	۳۱/۰	۱۴/۶	۱۷/۶	تابستان ۱۴۰۰

(۱) براساس مصوبه شماره ۱۰۰/۲۴۹/ص/۹۸ مورخ ۱۳۹۸/۰۲/۱۷ شورای عالی جوانان ریاست جمهوری دامنه سن جوانی از ۲۹-۱۵ سال به ۳۵-۱۸ سال تغییر یافته است. ماخذ- مرکز آمار ایران، دفتر جمعیت، نیروی کار و سرشماری.

نمودار ۲-۵- نرخ بیکاری جمعیت ۱۸-۳۵ ساله به تفکیک مناطق جغرافیایی

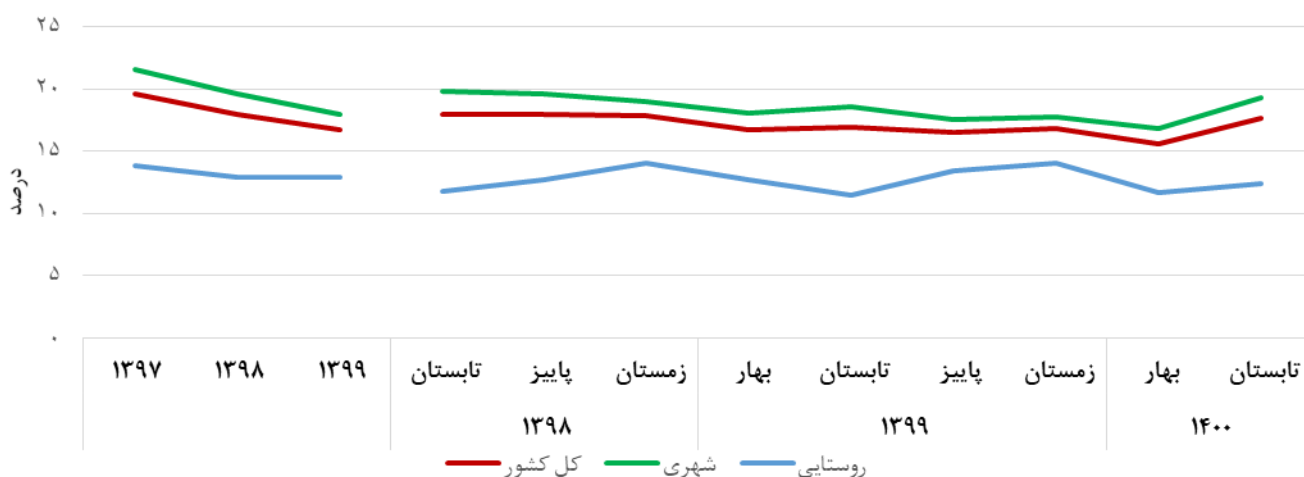

مبنا: جدول ۲-۶

حساب‌های ملی

تعاریف و مفاهیم

عرضه کل: مجموع ستانده کل فعالیت‌های اقتصادی، واردات کالاها و خدمات و خالص مالیات بر واردات است.

ستانده: کالاها و خدماتی هستند که در یک واحد تولیدی یا خدماتی، تولیدشده و مورد استفاده دیگران قرار می‌گیرند. به‌طور کلی ستانده به سه دسته ستانده بازاری، ستانده تولیدشده برای خودمصرفی نهایی و ستانده غیر بازاری تقسیم می‌شود.

مصرف واسطه: ارزش کالاها و خدماتی که به‌صورت داده‌ها در یک فرایند تولید، تغییر شکل داده یا مصرف می‌شوند به استثنای مصرف دارایی‌های ثابت که به‌عنوان مصرف سرمایه ثابت ثبت می‌شود.

ارزش افزوده: ارزش افزوده، ارزش اضافی ایجادشده در جریان تولید است.

محصول ناخالص داخلی: محصول ناخالص داخلی، نتیجه نهایی فعالیت‌های اقتصادی واحدهای تولیدی مقیم یک کشور در یک دوره زمانی معین است. محصول ناخالص داخلی به سه روش تولید، هزینه و درآمد محاسبه می‌شود.

قیمت ثابت: هرگاه اجزاء حساب‌های ملی را برحسب قیمت‌های دوره مرجع یا پایه بیان کنیم در این صورت آن‌ها را به قیمت ثابت نشان داده‌ایم.

قیمت جاری: هرگاه اجزاء حساب‌های ملی را به قیمت دوره گزارش‌شده فعلی، بیان کنیم در این صورت آن‌ها را به قیمت جاری نشان داده‌ایم.

رشد اقتصادی: تغییر ارزش حقیقی تولید ناخالص داخلی در یک دوره زمانی مشخص نسبت به دوره زمانی قبل است.

تقاضای کل: مجموع تقاضای نهایی و تقاضای واسطه‌ای است.

تقاضای نهایی: مجموع مصرف نهایی خانوارها، مصرف نهایی موسسات غیر انتفاعی در خدمت خانوارها، مصرف نهایی دولت، تشکیل سرمایه ثابت ناخالص، تحصیل منهای مصرف اشیای گرانبها، تغییر در موجودی انبار و صادرات است.

هزینه‌های مصرفی نهایی خصوصی: ارزش کالاها و خدماتی که خانوارها و موسسات غیرانتفاعی خصوصی در خدمت خانوارها، به‌منظور ارضاء نیازهای فردی یا جمعی مصرف می‌نمایند و استفاده از آن‌ها منجر به تولید کالاها و خدمات دیگر نگردد. هزینه‌های مصرفی خصوصی شامل هزینه‌های مصرفی خانوارهای کشور و هزینه‌های مصرفی موسسات غیر انتفاعی خصوصی در خدمت خانوارها است.

هزینه‌های مصرفی نهایی دولتی: برابر است با پرداخت واحدهای دولتی بابت جبران خدمات کارکنان و خرید (یا تحصیل) کالاها و خدمات مصرف شدنی اداری منهای فروش کالاها و خدمات تولیدشده توسط واحدهای دولتی به بخش خصوصی و موسسات اقتصادی به‌علاوه استهلاک سرمایه‌های ثابت.

تشکیل سرمایه ثابت ناخالص: ارزش کل تحصیل منهای فروش یا واگذاری دارایی‌های ثابت یک تولیدکننده در طول یک دوره حسابداری بعلاوه ارزش اضافه‌شده به دارایی‌های تولیدشده ناشی از فعالیت تولیدی واحد نهادی است.

خالص صادرات کالاها و خدمات: خالص صادرات کالاها و خدمات، از تفاوت کل صادرات و واردات کالاها و خدمات به دست می‌آید.

تغییر موجودی انبار: ارزش کل کالاهای وارد شده به انبار منهای ارزش کل کالاهای خارج‌شده از انبار و ضایعات وارد شده بر کالاهای موجود در انبار، در طول دوره حسابداری است.

شاخص مقدار: شاخصی است که نشان دهنده میانگین تغییرات متناسب در مقدار مجموعه مشخصی از کالاها و خدمات بین دو دوره زمانی پایه و جاری است. معمولاً شاخص مقدار در یک دوره پایه انتخابی ارزش ۱۰۰ را می‌گیرد و ارزش شاخص در دوره‌های دیگر با هدف مشخص کردن میانگین درصد تغییرات مقادیر در مقایسه با دوره زمانی پایه در نظر گرفته می‌شود.

گزیده اطلاعات

❖ براساس محاسبات ملی مرکز آمار ایران، در فصل تابستان ۱۴۰۰ جمع ارزش افزوده رشته فعالیت‌های اقتصادی، محصول ناخالص داخلی و محصول ناخالص داخلی بدون نفت (به قیمت‌های جاری) به ترتیب ۲۰۲۰۲۲۹۶، ۲۰۲۳۸۵۴۰ و ۱۷۰۴۹۸۷۴ میلیارد ریال بوده است. در این فصل سهم ارزش افزوده گروه صنایع و معادن، کشاورزی و خدمات از محصول ناخالص داخلی به قیمت‌های جاری به ترتیب ۴۶/۸، ۱۰/۵ و ۴۲/۶ درصد بوده است.

❖ جمع ارزش افزوده رشته فعالیت‌های اقتصادی، محصول ناخالص داخلی و محصول ناخالص داخلی بدون نفت (به قیمت‌های ثابت سال ۱۳۹۰) در فصل تابستان ۱۴۰۰ به ترتیب ۱۸۷۶۲۹۶، ۱۸۷۹۶۶۸ و ۱۶۲۳۲۱۲ میلیارد ریال بوده است که رشد آنها نسبت به مدت مشابه سال قبل به ترتیب ۴/۳، ۴/۲ و ۳/۳ درصد بوده است.

۱-۳- ارزش افزوده رشته فعالیت‌های اقتصادی به قیمت‌های جاری (میلیارد ریال)

دوره	کشاورزی	ماهگیری	معادن		صنعت	تامین آب، برق و گاز طبیعی	ساختمان	عمده و خرده‌فروشی، فعالیت‌های خدماتی مربوط به تأمین جا و غذا	حمل و نقل، انبارداری، پست، اطلاعات و ارتباطات	فعالیت‌های مالی و بیمه
			استخراج نفت و گاز طبیعی	سایر معادن						
۱۳۹۷	۲۰۵۲۷۵۵	۱۴۳۶۲۸	۴۶۰۸۹۹۴	۲۸۸۵۰۳	۳۸۸۳۹۷۴	۱۷۶۸۲۹۴	۹۶۷۵۵۸	۳۲۱۵۲۱۵	۱۹۷۶۷۳۶	۶۲۰۳۰۶
۱۳۹۸	۲۷۸۰۲۶۱	۱۶۶۹۶۷	۵۱۸۳۳۷۳	۴۱۰۰۸۸	۵۴۲۶۴۲۷	۲۷۶۹۰۷۰	۱۴۲۳۳۳۶	۴۳۴۰۵۸۱	۲۶۹۴۱۳۸	۹۲۶۳۵۷
۱۳۹۹	۳۸۸۲۸۵۶	۲۶۹۲۸۲	۶۸۱۷۰۳۴	۷۴۸۴۵۸	۹۳۶۸۹۶۶	۳۵۸۳۲۵۳	۲۵۲۱۱۷۰	۶۶۱۳۷۲۱	۳۸۹۴۴۳۴	۲۰۰۵۶۸۶
تابستان ۹۸	۹۱۲۸۸۵	۱۹۸۰۹	۱۳۱۵۲۸۸	۹۹۵۰۸	۱۳۶۶۰۷۸	۷۲۶۳۸۲	۳۹۱۷۱۱	۱۱۵۳۴۸۳	۶۶۸۳۵۰	۲۳۶۵۹۹
پاییز ۹۸	۸۰۸۴۰۸	۵۸۸۷۸	۱۳۰۳۱۰۵	۱۰۶۲۹۵	۱۳۰۹۵۶۶	۷۰۹۵۰۳	۳۱۸۸۹۰	۱۰۷۹۹۱۵	۷۰۳۹۶۳	۲۲۲۸۳۴
زمستان ۹۸	۴۱۹۴۴۲	۶۲۹۷۹	۱۲۱۹۵۴۰	۱۰۹۰۲۱	۱۴۰۳۷۷۷	۶۴۹۶۲۱	۳۹۸۰۸۳	۱۰۴۶۵۶۳	۷۲۶۵۹۱	۲۸۰۴۵۳
بهار ۹۹	۶۵۸۴۴۹	۲۹۰۷۰	۶۵۹۰۵۰	۱۲۷۰۳۵	۱۴۳۲۴۰۰	۶۰۷۵۴۳	۴۱۱۶۶۸	۱۰۶۹۰۶۹	۷۲۱۵۳۷	۴۱۶۷۴۷
تابستان ۹۹	۱۱۹۴۱۰۶	۲۶۹۱۰	۱۴۰۱۴۰۶	۱۷۲۰۴۴	۲۰۲۲۹۸۲	۸۷۳۸۷۳	۶۴۰۸۷۵	۱۵۰۴۹۸۲	۹۲۰۱۱۹	۵۳۰۸۲۵
پاییز ۹۹	۱۳۱۴۴۳۴	۱۰۲۲۳۴	۱۹۰۲۲۸۹	۲۱۸۱۷۰	۲۵۳۹۵۱۸	۹۲۹۵۷۸	۶۵۰۷۸۷	۱۸۳۵۹۷۱	۱۰۷۳۹۹۵	۵۲۳۹۱۷
زمستان ۹۹	۷۱۵۸۶۷	۱۱۱۰۶۷	۲۸۵۴۲۸۹	۲۳۱۲۰۹	۳۳۷۴۰۶۶	۱۱۷۲۲۵۸	۸۱۷۸۴۰	۲۲۰۳۶۹۹	۱۱۷۸۷۸۳	۵۳۴۱۹۷
بهار ۱۴۰۰	۱۰۹۷۲۹۰	۵۴۹۹۷	۳۰۶۰۴۵۴	۳۲۲۰۷۴	۲۹۴۳۷۱۰	۱۳۸۱۶۹۶	۸۵۱۷۶۰	۲۰۸۳۴۷۲	۱۲۷۷۱۲۰	۵۰۵۵۵۸
تابستان ۱۴۰۰	۲۰۷۴۷۶۳	۵۳۰۸۱	۳۱۸۸۶۶۶	۳۳۳۹۱۲	۳۳۵۱۴۵۹	۱۵۱۷۹۸۱	۱۰۷۰۲۳۸	۲۵۳۲۱۴۹	۱۴۳۱۷۵۱	۶۱۳۹۴۵

دوره	مستغلات کرایه و خدمات کسب و کار و دامپزشکی	اداره و امور عمومی و خدمات شهری، آموزش، فعالیت‌های مربوط به سلامت انسان و مددکاری اجتماعی	سایر خدمات عمومی، اجتماعی، شخصی و خانگی	جمع ارزش افزوده رشته فعالیت‌ها	خالص مالیات بر واردات	محصول ناخالص داخلی به قیمت بازار	
						با نفت	بدون نفت
۱۳۹۷	۳۱۳۶۰۰۹	۲۷۸۸۳۶۳	۱۹۵۸۷۴	۲۵۶۴۶۲۱۰	۱۸۳۵۰۲	۲۵۸۲۹۷۱۲	۲۱۲۲۰۷۱۸
۱۳۹۸	۴۲۷۷۸۲۸	۳۴۲۳۹۷۱	۲۳۳۲۲۱	۳۴۰۵۵۶۱۹	۱۹۸۰۴۶	۳۴۲۵۳۶۶۴	۲۹۰۷۰۲۹۱
۱۳۹۹	۵۸۸۴۵۸۴	۴۳۳۱۲۱۳	۱۶۹۱۲۲	۵۰۰۸۹۷۸۰	۲۱۹۵۸۷	۵۰۳۰۹۳۶۷	۴۳۴۹۲۳۳۲
تابستان ۹۸	۱۰۵۶۰۸۲	۸۶۵۴۹۸	۶۴۲۸۱	۸۸۷۵۹۵۴	۳۴۵۰۳	۸۹۱۰۴۵۶	۷۵۹۵۱۶۸
پاییز ۹۸	۱۰۱۲۸۶۹	۸۶۷۲۱۹	۵۸۹۰۹	۸۵۶۰۳۵۴	۳۲۱۱۷	۸۵۹۲۴۷۱	۷۲۸۹۳۶۶
زمستان ۹۸	۱۲۰۳۴۹۸	۸۸۴۰۲۶	۵۵۴۱۴	۸۴۵۹۰۰۹	۹۹۱۱۰	۸۵۵۸۱۱۹	۷۳۳۸۵۷۹
بهار ۹۹	۱۲۰۶۴۹۲	۱۰۱۱۳۲۸	۲۹۸۵۹	۸۳۸۰۲۴۷	۳۳۳۴۲	۸۴۱۳۵۸۹	۷۷۵۴۵۳۸
تابستان ۹۹	۱۴۵۷۸۱۸	۱۰۶۶۹۵۴	۳۸۶۰۶	۱۱۸۵۱۵۰۰	۴۰۰۷۳	۱۱۸۹۱۵۷۲	۱۰۴۹۰۱۶۶
پاییز ۹۹	۱۴۰۳۸۰۸	۱۰۷۹۴۲۷	۴۰۵۲۵	۱۳۶۱۴۶۵۴	۴۱۳۱۶	۱۳۶۵۵۹۷۰	۱۱۷۵۳۶۸۱
زمستان ۹۹	۱۸۱۶۴۶۷	۱۱۷۳۵۰۵	۶۰۱۳۳	۱۶۲۴۳۳۸۰	۱۰۴۸۵۶	۱۶۳۴۸۲۳۶	۱۳۴۹۳۹۴۷
بهار ۱۴۰۰	۱۸۲۱۱۳۳	۱۶۲۹۸۶۷	۵۴۸۸۳	۱۷۰۸۴۰۱۴	۳۳۸۲۸	۱۷۱۱۷۸۴۲	۱۴۰۵۷۳۸۸
تابستان ۱۴۰۰	۲۳۳۶۰۱۳	۱۷۲۷۶۸۷	۷۰۶۵۱	۲۰۲۰۲۲۹۶	۳۶۲۴۳	۲۰۲۳۸۵۴۰	۱۷۰۴۹۸۱۷۴

ماخذ- مرکز آمار ایران، دفتر حساب‌های اقتصادی.

۳-۲- سهم ارزش افزوده رشته فعالیت‌های اقتصادی از محصول ناخالص داخلی به قیمت‌های جاری (درصد)

دوره	کشاورزی	ماهگیری	معادن		صنعت	تامین آب، برق و گاز طبیعی	ساختمان	عمده و خرده‌فروشی، فعالیت‌های خدماتی مربوط به تأمین جا و غذا	حمل و نقل، انبارداری، پست، اطلاعات و ارتباطات	فعالیت‌های مالی و بیمه
			استخراج نفت و گاز طبیعی	سایر معادن						
۱۳۹۷	۷/۹	۰/۶	۱۷/۸	۱/۱	۱۵/۰	۶/۸	۳/۷	۱۲/۴	۷/۷	۲/۴
۱۳۹۸	۸/۱	۰/۵	۱۵/۱	۱/۲	۱۵/۸	۸/۱	۴/۲	۱۲/۷	۷/۹	۲/۷
۱۳۹۹	۷/۷	۰/۵	۱۳/۶	۱/۵	۱۸/۶	۷/۱	۵/۰	۱۳/۱	۷/۷	۴/۰
تابستان ۹۸	۱۰/۲	۰/۲	۱۴/۸	۱/۱	۱۵/۳	۸/۲	۴/۴	۱۲/۹	۷/۵	۲/۷
پاییز ۹۸	۹/۴	۰/۷	۱۵/۲	۱/۲	۱۵/۲	۸/۳	۳/۷	۱۲/۶	۸/۲	۲/۶
زمستان ۹۸	۴/۹	۰/۷	۱۴/۳	۱/۳	۱۶/۴	۷/۶	۴/۷	۱۲/۲	۸/۵	۳/۳
بهار ۹۹	۷/۸	۰/۳	۷/۸	۱/۵	۱۷/۰	۷/۲	۴/۹	۱۲/۷	۸/۶	۵/۰
تابستان ۹۹	۱۰/۰	۰/۲	۱۱/۸	۱/۴	۱۷/۰	۷/۳	۵/۴	۱۲/۷	۷/۷	۴/۵
پاییز ۹۹	۹/۶	۰/۷	۱۳/۹	۱/۶	۱۸/۶	۶/۸	۴/۸	۱۳/۴	۷/۹	۳/۸
زمستان ۹۹	۴/۴	۰/۷	۱۷/۵	۱/۴	۲۰/۶	۷/۲	۵/۰	۱۳/۵	۷/۲	۳/۳
بهار ۱۴۰۰	۶/۴	۰/۳	۱۷/۹	۱/۹	۱۷/۲	۸/۱	۵/۰	۱۲/۲	۷/۵	۳/۰
تابستان ۱۴۰۰	۱۰/۳	۰/۳	۱۵/۸	۱/۶	۱۶/۶	۷/۵	۵/۳	۱۲/۵	۷/۱	۳/۰

دوره	مستغلات کرایه و خدمات کسب و کار و دامپزشکی	اداره و امور عمومی و خدمات شهری، آموزش، فعالیت‌های مربوط به سلامت انسان و مددکاری اجتماعی	سایر خدمات عمومی، اجتماعی، شخصی و خانگی	جمع ارزش افزوده رشته فعالیت‌ها	خالص مالیات بر واردات	محصول ناخالص داخلی به قیمت بازار	
						با نفت	بدون نفت
۱۳۹۷	۱۲/۱	۱۰/۸	۰/۸	۹۹/۳	۰/۷	۱۰۰/۰	۸۲/۲
۱۳۹۸	۱۲/۵	۱۰/۰	۰/۷	۹۹/۴	۰/۶	۱۰۰/۰	۸۴/۹
۱۳۹۹	۱۱/۷	۸/۶	۰/۳	۹۹/۶	۰/۴	۱۰۰/۰	۸۶/۴
تابستان ۹۸	۱۱/۹	۹/۷	۰/۷	۹۹/۶	۰/۴	۱۰۰/۰	۸۵/۲
پاییز ۹۸	۱۱/۸	۱۰/۱	۰/۷	۹۹/۶	۰/۴	۱۰۰/۰	۸۴/۸
زمستان ۹۸	۱۴/۱	۱۰/۳	۰/۶	۹۸/۸	۱/۲	۱۰۰/۰	۸۵/۷
بهار ۹۹	۱۴/۳	۱۲/۰	۰/۴	۹۹/۶	۰/۴	۱۰۰/۰	۹۲/۲
تابستان ۹۹	۱۲/۳	۹/۰	۰/۳	۹۹/۷	۰/۳	۱۰۰/۰	۸۸/۲
پاییز ۹۹	۱۰/۳	۷/۹	۰/۳	۹۹/۷	۰/۳	۱۰۰/۰	۸۶/۱
زمستان ۹۹	۱۱/۱	۷/۲	۰/۴	۹۹/۴	۰/۶	۱۰۰/۰	۸۲/۵
بهار ۱۴۰۰	۱۰/۶	۹/۵	۰/۳	۹۹/۸	۰/۲	۱۰۰/۰	۸۲/۱
تابستان ۱۴۰۰	۱۱/۰	۸/۵	۰/۳	۹۹/۸	۰/۲	۱۰۰/۰	۸۴/۲

ماخذ- مرکز آمار ایران، دفتر حساب‌های اقتصادی.

۳-۳- محصول ناخالص داخلی کشور به تفکیک اجزای هزینه نهائی به قیمت‌های جاری (میلیارد ریال)

محصول ناخالص داخلی (به قیمت بازار)	تغییر موجودی انبار و اشتباهات آماری	واردات کالاها و خدمات	صادرات کالاها و خدمات	خالص صادرات کالاها و خدمات	تشکیل سرمایه ثابت ناخالص		هزینه‌های مصرفی		دوره
					ساختمان	ماشین‌آلات	دولتی	خصوصی	
۲۵۸۲۹۷۱۲	۴۱۵۸۱۶۱	۲۵۴۶۲۳۷	۵۹۷۶۵۵۵	۳۴۳۰۳۱۸	۲۱۱۷۲۵۰	۲۹۲۷۶۷۷	۲۳۴۷۶۵۳	۱۰۸۴۸۶۵۳	۱۳۹۷
۳۴۲۵۳۶۶۴	۵۹۷۹۵۲۷	۲۵۴۰۷۶۳	۷۰۱۱۱۲۹	۴۴۷۰۳۶۶	۳۱۱۴۶۰۴	۴۲۶۴۹۸۰	۲۹۱۸۹۴۵	۱۳۵۰۵۲۴۲	۱۳۹۸
۵۰۳۰۹۳۶۷	۷۰۲۰۷۶۴	۲۰۷۳۷۶۴	۱۰۵۱۶۷۰۲	۸۴۴۲۹۳۸	۵۵۱۶۹۲۹	۷۰۷۵۴۸۴	۴۰۴۲۸۵۱	۱۸۲۱۰۴۰۰	۱۳۹۹
۸۹۱۰۴۵۶	۱۸۸۲۶۵۳	۶۶۱۷۸۴	۱۶۱۰۹۳۹	۹۴۹۱۵۵	۸۵۷۲۷۷	۱۰۵۵۰۶۲	۷۲۹۷۳۶	۳۴۳۶۵۷۳	تابستان ۹۸
۸۵۹۲۴۷۱	۱۴۴۸۳۲۵	۶۲۲۰۹۰	۱۹۳۹۷۵۷	۱۳۱۷۶۶۷	۶۹۷۳۷۱	۱۰۵۸۲۴۸	۷۲۹۷۳۶	۳۳۴۱۱۲۴	پاییز ۹۸
۸۵۵۸۱۱۹	۱۲۹۳۵۴۷	۶۲۴۵۷۶	۱۴۸۳۵۶۹	۸۵۸۹۹۳	۸۷۰۳۵۱	۱۱۵۶۸۲۷	۷۲۹۷۳۶	۳۶۴۸۶۶۵	زمستان ۹۸
۸۴۱۳۵۸۹	۷۱۰۵۱۰	۴۲۶۰۸۰	۱۲۷۴۱۱۶	۸۴۸۰۳۶	۹۰۰۴۳۹	۱۲۹۱۶۵۰	۱۰۱۰۷۱۳	۳۶۵۲۲۴۲	بهار ۹۹
۱۱۸۹۱۵۷۲	۲۲۸۸۰۵۵	۴۷۲۵۳۰	۱۸۳۴۳۸۲	۱۳۶۱۸۵۲	۱۴۰۲۲۶۱	۱۵۴۷۵۳۶	۱۰۱۰۷۱۳	۴۲۸۱۱۵۶	تابستان ۹۹
۱۳۶۵۵۹۷۰	۱۳۷۳۸۲۰	۵۱۷۰۸۸	۳۸۷۹۱۱۸	۳۳۶۲۰۳۰	۱۴۴۴۲۴۸	۱۸۷۴۶۰۷	۱۰۱۰۷۱۳	۴۶۱۰۵۵۲	پاییز ۹۹
۱۶۳۴۸۲۳۶	۲۶۴۸۳۸۰	۶۵۸۰۶۶	۳۵۲۹۰۸۷	۲۸۷۱۰۲۱	۱۷۸۹۹۸۱	۲۳۶۱۶۹۱	۱۰۱۰۷۱۳	۵۶۶۶۴۵۰	زمستان ۹۹
۱۷۱۱۷۸۴۲	۱۸۸۷۷۷۷	۵۶۶۱۱۴	۳۹۰۱۰۶۹	۳۳۳۴۹۵۵	۱۸۶۴۰۴۹	۲۷۷۲۴۲۳	۱۶۰۴۵۶۰	۵۶۵۴۰۷۷	بهار ۱۴۰۰
۲۰۲۳۸۵۴۰	۱۵۱۷۰۰۰	۶۳۴۷۰۳	۵۷۸۲۷۳۰	۵۱۴۸۰۲۸	۲۳۴۲۰۰۴	۲۹۱۰۹۲۶	۱۶۰۴۵۶۰	۶۷۱۶۰۲۱	تابستان ۱۴۰۰

ماخذ- مرکز آمار ایران، دفتر حساب‌های اقتصادی.

۳-۴- سهم اجزای هزینه نهایی از محصول ناخالص داخلی کشور به قیمت‌های جاری (درصد)

محصول ناخالص داخلی (به قیمت بازار)	تغییر موجودی انبار و اشتباهات آماری	واردات کالاها و خدمات	صادرات کالاها و خدمات	خالص صادرات کالاها و خدمات	تشکیل سرمایه ثابت ناخالص		هزینه‌های مصرفی		دوره
					ساختمان	ماشین‌آلات	دولتی	خصوصی	
۱۰۰/۰	۱۶/۱	۹/۹	۲۳/۱	۱۳/۳	۸/۲	۱۱/۳	۹/۱	۴۲/۰	۱۳۹۷
۱۰۰/۰	۱۷/۵	۷/۴	۲۰/۵	۱۳/۱	۹/۱	۱۲/۵	۸/۵	۳۹/۴	۱۳۹۸
۱۰۰/۰	۱۴/۰	۴/۱	۲۰/۹	۱۶/۸	۱۱/۰	۱۴/۱	۸/۰	۳۶/۲	۱۳۹۹
۱۰۰/۰	۲۱/۱	۷/۴	۱۸/۱	۱۰/۷	۹/۶	۱۱/۸	۸/۲	۳۸/۶	تابستان ۹۸
۱۰۰/۰	۱۶/۹	۷/۲	۲۲/۶	۱۵/۳	۸/۱	۱۲/۳	۸/۵	۳۸/۹	پاییز ۹۸
۱۰۰/۰	۱۵/۱	۷/۳	۱۷/۳	۱۰/۰	۱۰/۲	۱۳/۵	۸/۵	۴۲/۶	زمستان ۹۸
۱۰۰/۰	۸/۴	۵/۱	۱۵/۱	۱۰/۱	۱۰/۷	۱۵/۴	۱۲/۰	۴۳/۴	بهار ۹۹
۱۰۰/۰	۱۹/۲	۴/۰	۱۵/۴	۱۱/۵	۱۱/۸	۱۳/۰	۸/۵	۳۶/۰	تابستان ۹۹
۱۰۰/۰	۱۰/۱	۳/۸	۲۸/۴	۲۴/۶	۱۰/۴	۱۳/۷	۷/۴	۳۳/۸	پاییز ۹۹
۱۰۰/۰	۱۶/۲	۴/۰	۲۱/۶	۱۷/۶	۱۰/۹	۱۴/۴	۶/۲	۳۴/۷	زمستان ۹۹
۱۰۰/۰	۱۱/۰	۳/۳	۲۲/۸	۱۹/۵	۱۰/۹	۱۶/۲	۹/۴	۳۳/۰	بهار ۱۴۰۰
۱۰۰/۰	۷/۵	۳/۱	۲۸/۶	۲۵/۴	۱۱/۶	۱۴/۴	۷/۹	۳۳/۲	تابستان ۱۴۰۰

ماخذ- مرکز آمار ایران، دفتر حساب‌های اقتصادی.

نمودار ۱-۳- سهم ارزش افزوده رشته فعالیت‌های اقتصادی از محصول ناخالص داخلی به قیمت‌های جاری: تابستان ۱۴۰۰

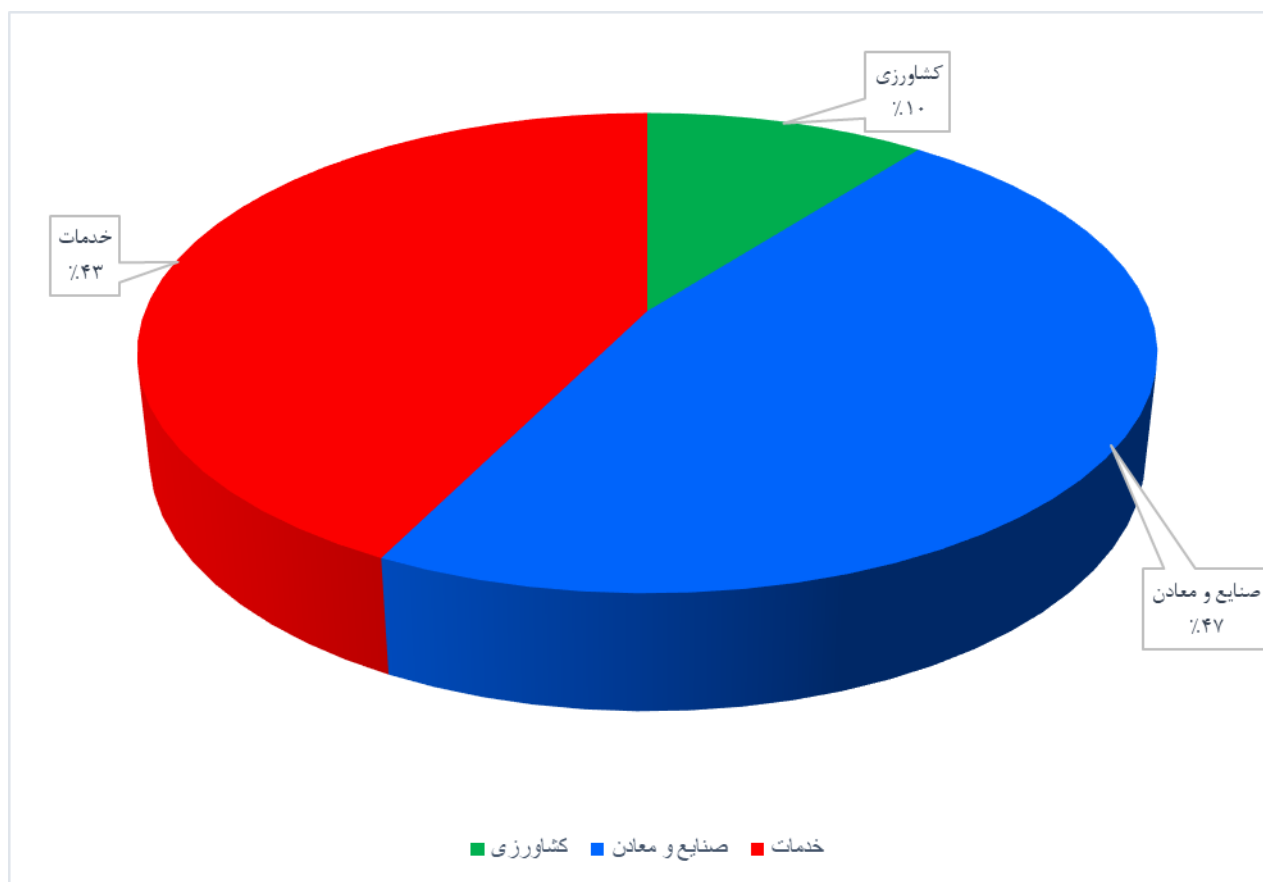

منبع: جدول ۲-۳

نمودار ۲-۳- سهم اجزای هزینه نهایی از محصول ناخالص داخلی به قیمت‌های جاری

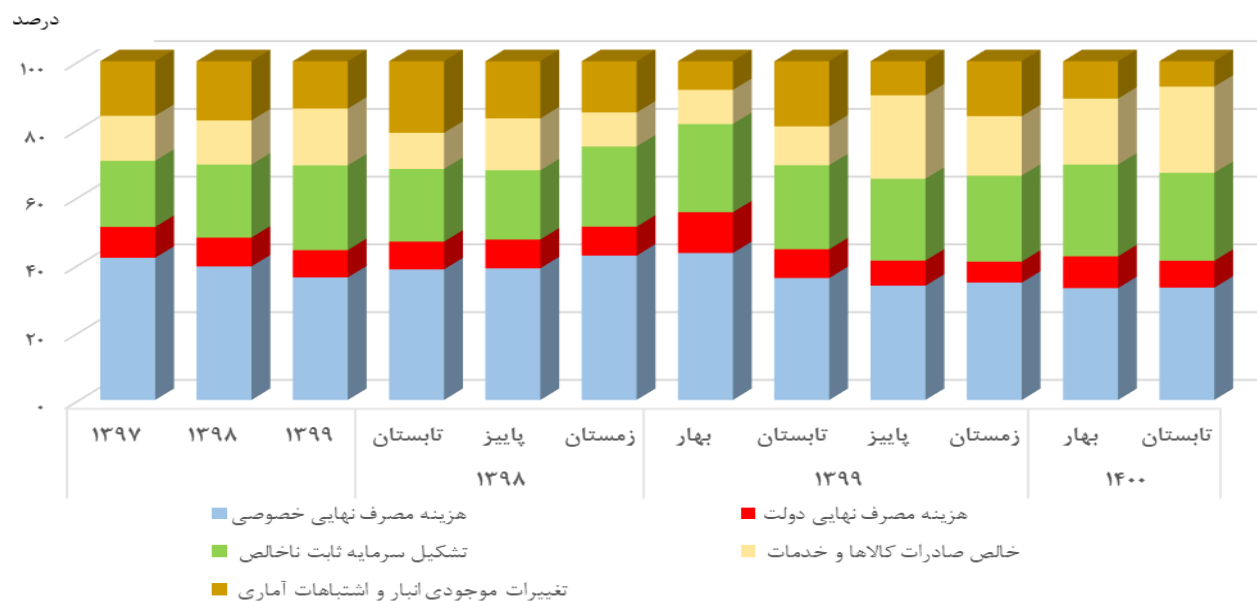

منبع: جدول ۴-۳

۵-۳- ارزش افزوده رشته فعالیت‌های اقتصادی به قیمت‌های ثابت سال ۱۳۹۰ (میلیارد ریال)

دوره	کشاورزی	ماهگیری	معدن		صنعت	تامین آب، برق و گاز طبیعی	ساختمان	عمده و خرده‌فروشی، حمل و نقل، انبارداری، پست، اطلاعات و ارتباطات	فعالیت‌های مالی و بیمه	
			استخراج نفت و گاز طبیعی	سایر معادن						
۱۳۹۷	۴۳۵۸۳۹	۱۸۷۳۹	۱۳۹۹۷۸۱	۱۰۲۷۸۹	۹۱۸۵۳۶	۵۴۰۳۹۴	۲۷۲۰۴۴	۱۱۷۸۸۲	۶۳۳۲۰۹	۳۹۳۹۰۳
۱۳۹۸	۴۴۹۷۳۱	۱۷۷۰۰	۹۰۹۴۹۵	۱۰۰۵۸۲	۹۰۲۱۳۸	۵۶۶۱۶۶	۲۸۱۷۴۸	۷۸۰۲۳۱	۶۳۸۵۵۰	۴۰۹۳۰۱
۱۳۹۹	۴۶۳۴۷۹	۲۰۰۹۴	۹۶۰۸۷۴	۱۰۱۵۳۸	۹۱۸۸۲۷	۵۹۵۲۱۷	۳۰۵۲۹۰	۷۵۲۸۲۴	۶۴۲۲۳۴	۴۲۲۶۴۷
تابستان ۹۸	۱۴۸۹۱۱	۲۰۱۱	۲۲۵۴۵۳	۲۵۲۱۸	۲۲۵۴۳۸	۱۳۰۱۰۱	۷۹۷۴۹	۲۰۷۰۱۵	۱۶۱۵۵۰	۱۰۱۵۶۶
پاییز ۹۸	۱۳۳۵۲۱	۵۵۴۹	۲۳۰۳۴۹	۲۵۲۷۱	۲۲۱۲۰۸	۱۴۹۷۸۲	۶۲۴۲۴	۱۹۴۷۹۳	۱۶۱۴۷۷	۱۰۴۲۷۹
زمستان ۹۸	۷۲۵۵۴	۷۵۰۹	۲۰۷۵۷۰	۲۵۰۶۰	۲۳۲۹۰۳	۱۵۴۸۳۶	۷۵۰۸۰	۱۸۶۹۳۵	۱۵۸۲۵۰	۱۰۵۳۴۹
بهار ۹۹	۹۴۶۱۵	۲۹۰۵	۲۱۰۴۵۸	۲۵۱۶۹	۲۱۹۸۶۲	۱۳۴۱۶۹	۶۸۴۶۲	۱۷۵۷۷۹	۱۵۲۷۶۲	۱۰۹۸۲۵
تابستان ۹۹	۱۵۲۷۱۷	۲۲۳۷	۲۳۳۰۵۲	۲۵۷۷۳	۲۲۶۵۰۰	۱۴۷۳۶۸	۸۴۰۶۶	۱۹۳۸۰۴	۱۶۱۸۶۲	۹۵۰۵۸
پاییز ۹۹	۱۴۰۱۷۷	۶۵۲۲	۲۴۱۶۶۳	۲۵۶۷۰	۲۲۹۴۶۰	۱۵۲۳۲۶	۶۷۷۴۰	۱۹۰۵۱۰	۱۵۸۰۲۹	۱۰۶۸۲۹
زمستان ۹۹	۷۵۹۷۱	۸۴۳۰	۲۷۵۷۰۱	۲۴۹۲۶	۲۴۳۰۰۶	۱۶۱۳۵۵	۸۵۰۲۲	۱۹۲۷۳۰	۱۶۹۵۸۱	۱۱۰۹۳۴
بهار ۱۴۰۰	۸۹۹۴۷	۳۲۰۰	۲۶۸۳۹۵	۲۵۱۳۲	۲۳۱۹۶۲	۱۴۹۶۶۶	۷۷۳۲۶	۱۸۴۳۴۵	۱۶۵۳۵۱	۱۰۵۰۷۶
تابستان ۱۴۰۰	۱۴۶۰۹۵	۲۴۸۴	۲۵۶۴۵۵	۲۴۸۲۰	۲۳۱۲۱۵	۱۵۴۹۹۰	۸۵۹۵۳	۱۹۶۷۹۷	۱۷۱۱۳۴	۱۰۲۸۶۴

دوره	مستغلات کرایه و خدمات کسب و کار و دامپزشکی	اداره و امور عمومی و خدمات شهری، آموزش، فعالیت‌های مربوط به سلامت انسان و مددکاری اجتماعی	سایر خدمات عمومی، اجتماعی، شخصی و خانگی	جمع ارزش افزوده رشته فعالیت‌ها	خالص مالیات بر واردات	محصول ناخالص داخلی به قیمت بازار	
						بدون نفت	با نفت
۱۳۹۷	۹۹۱۴۲۰	۸۴۲۲۷۳	۶۲۰۶۵	۷۴۲۹۸۷۳	۵۲۸۴۴	۷۴۸۲۷۱۷	۶۰۸۲۹۳۷
۱۳۹۸	۱۰۲۸۷۳۲	۸۲۶۹۵۳	۵۸۸۱۱	۶۹۷۵۵۳۹	۳۸۵۳۵	۷۰۱۴۰۷۴	۶۱۰۴۵۷۹
۱۳۹۹	۱۰۲۳۷۹۳	۸۱۸۵۹۹	۲۷۲۳۰	۷۰۵۲۶۴۶	۳۰۸۰۹	۷۰۸۳۴۵۵	۶۱۲۲۵۸۱
تابستان ۹۸	۲۶۳۲۴۲	۲۰۹۸۱۹	۱۶۹۶۶	۱۷۹۷۰۳۸	۶۳۳۱	۱۸۰۳۳۶۹	۱۵۷۷۹۱۶
پاییز ۹۸	۲۴۰۱۵۴	۲۰۶۸۴۹	۱۴۰۹۲	۱۷۴۹۷۴۸	۵۸۹۰	۱۷۵۵۶۳۸	۱۵۲۵۲۸۹
زمستان ۹۸	۲۶۲۰۹۸	۲۰۷۵۵۲	۱۲۸۲۹	۱۷۰۸۵۲۴	۲۰۴۱۳	۱۷۲۸۹۳۷	۱۵۲۱۳۶۷
بهار ۹۹	۲۴۵۸۱۲	۲۰۰۸۶۶	۵۶۲۸	۱۶۴۶۳۱۲	۵۸۳۶	۱۶۵۲۱۴۹	۱۴۴۱۶۹۱
تابستان ۹۹	۲۶۵۵۵۳	۲۰۳۷۷۷	۶۶۴۱	۱۷۹۸۴۰۷	۵۲۸۴	۱۸۰۳۶۹۱	۱۵۷۰۶۳۹
پاییز ۹۹	۲۴۳۸۳۷	۲۰۲۳۳۰	۶۰۷۸	۱۷۷۱۱۷۲	۴۲۸۱	۱۷۷۵۴۵۲	۱۵۳۳۷۸۹
زمستان ۹۹	۲۶۸۵۹۱	۲۱۱۶۲۶	۸۸۸۳	۱۸۳۶۷۵۵	۱۵۴۰۸	۱۸۳۶۷۵۵	۱۵۷۶۴۶۲
بهار ۱۴۰۰	۲۵۶۶۳۲	۲۱۲۷۸۲	۶۹۸۵	۱۷۷۶۸۰۰	۳۹۸۱	۱۷۸۰۷۸۱	۱۵۱۲۳۸۶
تابستان ۱۴۰۰	۲۷۹۸۱۷	۲۱۵۴۶۴	۸۲۰۷	۱۸۷۶۳۹۶	۳۳۷۲	۱۸۷۹۶۶۸	۱۶۲۳۲۱۳

ماخذ- مرکز آمار ایران، دفتر حساب‌های اقتصادی.

۳-۶- رشد ارزش افزوده رشته فعالیت‌های اقتصادی به قیمت‌های ثابت سال ۱۳۹۰ (درصد)

دوره	کشاورزی	ماهگیری	معادن		صنعت	تامین آب، برق و گاز طبیعی	ساختمان	عمده و خرده‌فروشی، فعالیت‌های خدماتی مربوط به تأمین جا و غذا	حمل و نقل، انبارداری، پست، اطلاعات و ارتباطات	فعالیت‌های مالی و بیمه
			استخراج نفت و گاز طبیعی	سایر معادن						
۱۳۹۷	-۳/۷	۲/۴	-۱۴/۱	۱/۱	-۸/۲	-۴/۸	-۵/۵	-۲/۹	۱/۴	۹/۷
۱۳۹۸	۳/۲	-۵/۵	-۳۵/۰	-۲/۱	-۱/۸	۴/۸	۵/۶	-۴/۶	۰/۸	۳/۹
۱۳۹۹	۳/۱	۱۳/۵	۵/۶	۱/۰	۱/۸	۵/۱	۶/۳	-۳/۵	۰/۶	۳/۳
تابستان ۹۸	۶/۷	-۳/۷	-۴۶/۹	-۳/۳	-۳/۷	۳/۵	۸/۹	-۵/۱	۰/۰	۰/۰
پاییز ۹۸	-۱/۱	-۵/۹	-۱۵/۴	-۱/۶	-۰/۹	۲۴/۱	۱۱/۹	-۲/۹	۳/۳	۱۱/۸
زمستان ۹۸	۲/۲	-۴/۶	-۲۶/۹	-۱/۱	۲/۱	-۶/۲	-۳/۳	-۴/۵	-۱/۲	۰/۹
بهار ۹۹	-۰/۱	۱۰/۴	-۱۴/۵	۰/۵	-۱/۲	۲/۱	-۲/۱	-۸/۲	-۲/۹	۱۱/۹
تابستان ۹۹	۲/۶	۱۱/۲	۳/۴	۲/۲	۰/۵	۱۳/۳	۵/۴	-۶/۴	۰/۲	-۶/۴
پاییز ۹۹	۵/۰	۱۷/۵	۴/۹	۱/۶	۳/۷	۱/۷	۸/۵	-۲/۲	-۲/۱	۲/۴
زمستان ۹۹	۴/۷	۱۲/۳	۳۲/۸	-۰/۵	۴/۳	۴/۲	۱۳/۲	۳/۱	۷/۲	۵/۳
بهار ۱۴۰۰	-۴/۹	۱۰/۲	۲۷/۵	-۰/۱	۵/۵	۱۱/۶	۱۲/۹	۴/۹	۸/۲	-۴/۳
تابستان ۱۴۰۰	-۴/۳	۱۱/۰	۱۰/۰	-۳/۷	۲/۱	۵/۲	۲/۲	۱/۵	۵/۷	۸/۲

دوره	مستغلات کرایه و خدمات کسب و کار و دامپزشکی	اداره و امور عمومی و خدمات شهری، آموزش، فعالیت‌های مربوط به سلامت انسان و مددکاری اجتماعی	سایر خدمات عمومی، اجتماعی، شخصی و خانگی	جمع ارزش افزوده رشته فعالیت‌ها	خالص مالیات بر واردات	محصول ناخالص داخلی به قیمت بازار	
						با نفت	بدون نفت
۱۳۹۷	۳/۳	-۳/۵	۳/۷	-۴/۵	-	-۴/۹	-۲/۵
۱۳۹۸	۳/۸	-۱/۹	-۵/۲	-۶/۱	-	-۶/۳	۰/۴
۱۳۹۹	-۰/۵	-۱/۰	-۵۳/۷	۱/۱	-	۱/۰	۰/۳
تابستان ۹۸	۴/۵	-۰/۸	-۶/۶	-۹/۶	-	-۹/۸	۰/۱
پاییز ۹۸	-۱/۲	-۱/۳	-۱/۷	-۰/۳	-	-۰/۳	۲/۴
زمستان ۹۸	۵/۲	-۳/۵	-۱۱/۳	-۵/۰	-	-۴/۸	-۰/۷
بهار ۹۹	-۶/۶	-۰/۹	-۶۲/۳	-۴/۳	-	-۴/۳	-۲/۶
تابستان ۹۹	۰/۹	-۲/۹	-۶۰/۹	۰/۱	-	۰/۰	-۰/۵
پاییز ۹۹	۱/۵	-۲/۲	-۵۶/۹	۱/۲	-	۱/۱	۰/۶
زمستان ۹۹	۲/۵	۲/۰	-۳۰/۸	۷/۵	-	۷/۱	۳/۶
بهار ۱۴۰۰	۴/۴	۵/۹	۲۴/۱	۷/۹	-	۷/۸	۴/۹
تابستان ۱۴۰۰	۵/۴	۵/۷	۲۳/۶	۴/۳	-	۴/۲	۳/۳

ماخذ- مرکز آمار ایران، دفتر حساب‌های اقتصادی.

۷-۳- محصول ناخالص داخلی کشور به تفکیک اجزای هزینه نهائی به قیمت‌های ثابت سال ۱۳۹۰ (میلیارد ریال)

دوره	هزینه‌های مصرفی		تشکیل سرمایه ثابت ناخالص		خالص صادرات کالاها و خدمات	صادرات کالاها و خدمات	واردات کالاها و خدمات	تغییر موجودی انبار و اشتباهات آماری	محصول ناخالص داخلی (به قیمت بازار)
	خصوصی	دولتی	ماشین‌آلات	ساختمان					
۱۳۹۷	۳۴۶۷۶۸۴	۱۴۶۳۳۳۲	۸۲۷۸۴۱	۶۰۶۲۷۵	۱۴۴۲۸۱۱	۱۶۹۱۸۵۵	۲۴۹۰۴۵	-۳۲۵۲۲۶	۷۴۸۲۷۱۷
۱۳۹۸	۳۲۸۰۰۴۰	۱۴۳۹۲۷۰	۶۸۳۴۰۵	۶۳۹۹۳۶	۱۱۰۴۹۰۰	۱۲۵۱۹۱۶	۱۴۷۰۱۶	-۱۳۳۴۷۸	۷۰۱۴۰۷۴
۱۳۹۹	۳۳۳۳۷۵۷	۱۵۸۰۳۳۲	۶۷۶۲۹۸	۶۸۰۳۶۸	۷۴۸۴۶۸	۸۰۴۶۷۸	۵۶۲۱۰	۶۴۲۳۱	۷۰۸۳۴۵۵
تابستان ۹۸	۸۴۵۹۹۹	۳۵۹۸۱۸	۱۶۸۰۵۱	۱۷۷۷۳۷	۲۸۱۸۰۱	۳۱۶۹۷۷	۳۵۱۷۷	-۳۰۰۳۶	۱۸۰۳۳۶۹
پاییز ۹۸	۷۸۳۲۴۰	۳۵۹۸۱۸	۱۶۸۳۰۲	۱۳۹۰۱۸	۲۸۳۰۰۸	۳۱۳۹۴۸	۳۰۹۴۰	۲۲۲۵۴	۱۷۵۵۶۳۸
زمستان ۹۸	۸۴۴۱۶۰	۳۵۹۸۱۸	۱۷۰۶۵۸	۱۶۷۱۷۲	۱۸۰۴۹۳	۲۰۸۵۳۵	۲۸۰۴۲	۶۶۳۷	۱۷۲۸۹۳۷
بهار ۹۹	۸۰۲۰۴۶	۳۹۵۰۸۳	۱۶۵۸۴۷	۱۵۲۵۱۴	۱۶۶۴۵۰	۱۸۲۹۱۲	۱۶۴۶۲	-۲۹۷۹۲	۱۶۵۲۱۴۹
تابستان ۹۹	۸۳۱۸۵۸	۳۹۵۰۸۳	۱۶۴۴۱۷	۱۸۷۳۴۲	۱۷۵۳۸۷	۱۸۵۷۰۶	۱۰۳۱۸	۴۹۶۰۳	۱۸۰۳۶۹۱
پاییز ۹۹	۷۷۸۱۳۷	۳۹۵۰۸۳	۱۷۰۸۵۴	۱۵۰۹۹۰	۲۳۱۷۸۴	۲۴۶۱۵۴	۱۴۳۷۰	۴۸۶۰۵	۱۷۷۵۴۵۲
زمستان ۹۹	۹۲۱۷۱۶	۳۹۵۰۸۳	۱۷۵۱۸۱	۱۸۹۵۲۱	۱۷۴۸۴۷	۱۸۹۹۰۷	۱۵۰۶۰	-۴۱۸۵	۱۸۵۲۱۶۳
بهار ۱۴۰۰	۸۶۸۸۲۸	۴۱۵۱۹۱	۱۷۲۶۵۱	۱۷۲۳۴۷	۱۸۰۱۴۰	۱۹۷۶۷۷	۱۷۵۳۶	-۲۸۳۷۷	۱۷۸۰۷۸۱
تابستان ۱۴۰۰	۹۶۰۸۳۳	۴۱۵۱۹۱	۱۷۰۰۶۴	۱۹۱۵۵۸	۲۲۵۷۹۱	۲۳۷۸۵۳	۱۲۰۶۲	-۸۳۷۶۹	۱۸۷۹۶۶۸

ماخذ- مرکز آمار ایران، دفتر حساب‌های اقتصادی.

۸-۳- رشد محصول ناخالص داخلی کشور و اجزای هزینه نهائی به قیمت‌های ثابت سال ۱۳۹۰ (درصد)

دوره	هزینه‌های مصرفی		تشکیل سرمایه ثابت ناخالص		خالص صادرات کالاها و خدمات	صادرات کالاها و خدمات	واردات کالاها و خدمات	تغییر موجودی انبار و اشتباهات آماری	محصول ناخالص داخلی (به قیمت بازار)
	خصوصی	دولتی	ماشین‌آلات	ساختمان					
۱۳۹۷	-۲/۵	۱۴/۶	-۱۴/۲	-۱/۹	۶/۵	-۷/۴	-۴۷/۴	-۴۲۵/۶	-۴/۹
۱۳۹۸	-۵/۴	-۱/۶	-۱۷/۴	۵/۶	-۲۳/۴	-۲۶/۰	-۴۱/۰	-۵۹/۰	-۶/۳
۱۳۹۹	۱/۶	۹/۸	-۱/۰	۶/۳	-۳۲/۳	-۳۵/۷	-۶۱/۸	-۱۴۸/۱	۱/۰
تابستان ۹۸	-۴/۱	-۱/۶	-۱۵/۹	۸/۹	-۳۵/۱	-۲۶/۳	-۴۴/۸	-۳۳/۰	-۹/۸
پاییز ۹۸	-۴/۰	-۱/۶	-۱۲/۹	۱۱/۵	-۱/۹	-۷/۵	-۳۹/۱	-۱۸۲/۶	-۰/۳
زمستان ۹۸	-۳/۶	-۱/۶	-۸/۱	-۳/۸	-۴۲/۶	-۴۱/۴	-۳۲/۸	-۱۰۶/۷	-۴/۸
بهار ۹۹	-۰/۶	۹/۸	-۶/۰	-۲/۲	-۵۳/۷	-۵۵/۷	-۶۸/۹	-۷۷/۵	-۴/۳
تابستان ۹۹	-۱/۷	۹/۸	-۲/۲	۵/۴	-۳۷/۸	-۴۱/۴	-۷۰/۷	-۲۶۵/۱	۰/۰
پاییز ۹۹	-۰/۷	۹/۸	۱/۵	۸/۶	-۱۸/۱	-۲۱/۶	-۵۳/۶	۱۱۸/۴	۱/۱
زمستان ۹۹	۹/۲	۹/۸	۲/۷	۱۳/۴	-۳/۱	-۸/۹	-۴۶/۳	-۱۶۳/۱	۷/۱
بهار ۱۴۰۰	۸/۳	۵/۱	۴/۱	۱۳/۰	۸/۲	۸/۱	۶/۵	-۴/۸	۷/۸
تابستان ۱۴۰۰	۱۵/۵	۵/۱	۳/۴	۲/۳	۲۸/۷	۲۸/۱	۱۶/۹	-۲۶۸/۹	۴/۲

ماخذ- مرکز آمار ایران، دفتر حساب‌های اقتصادی.

نمودار ۳-۳- رشد ارزش افزوده رشته فعالیت‌های اقتصادی به قیمت‌های ثابت سال ۱۳۹۰

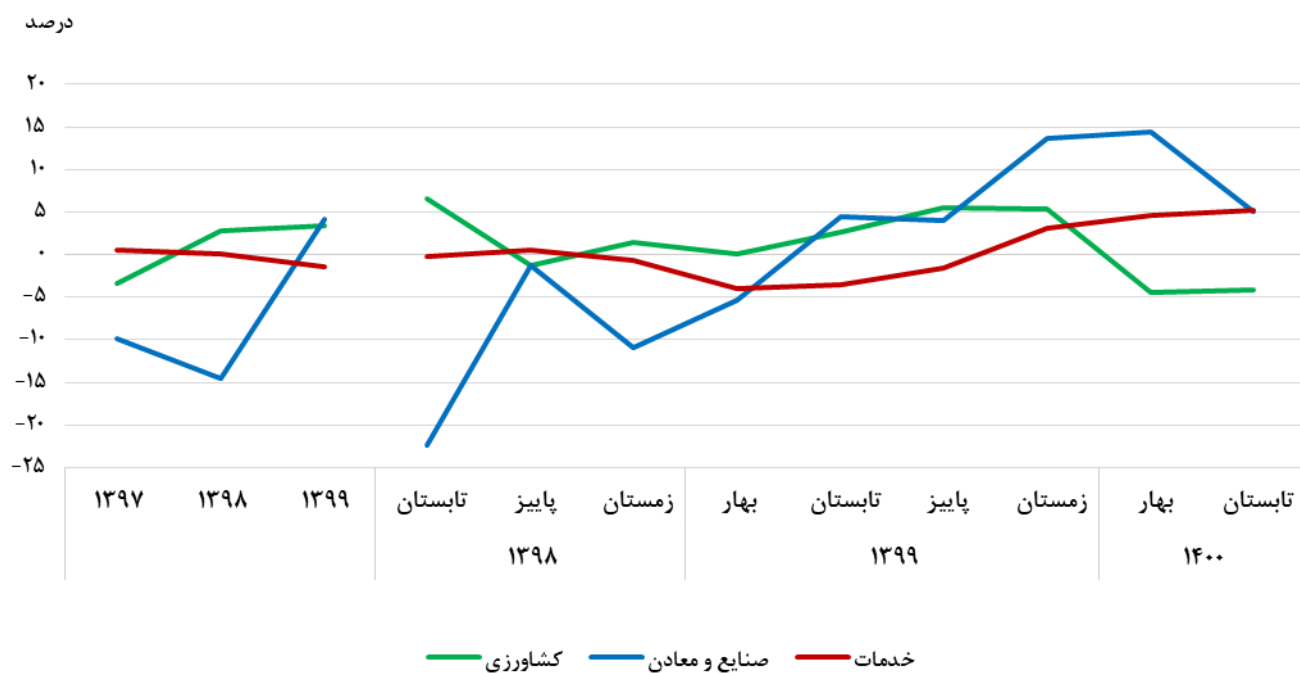

منبع: جدول ۳-۶

نمودار ۳-۴- رشد اجزای هزینه نهایی به قیمت‌های ثابت سال ۱۳۹۰

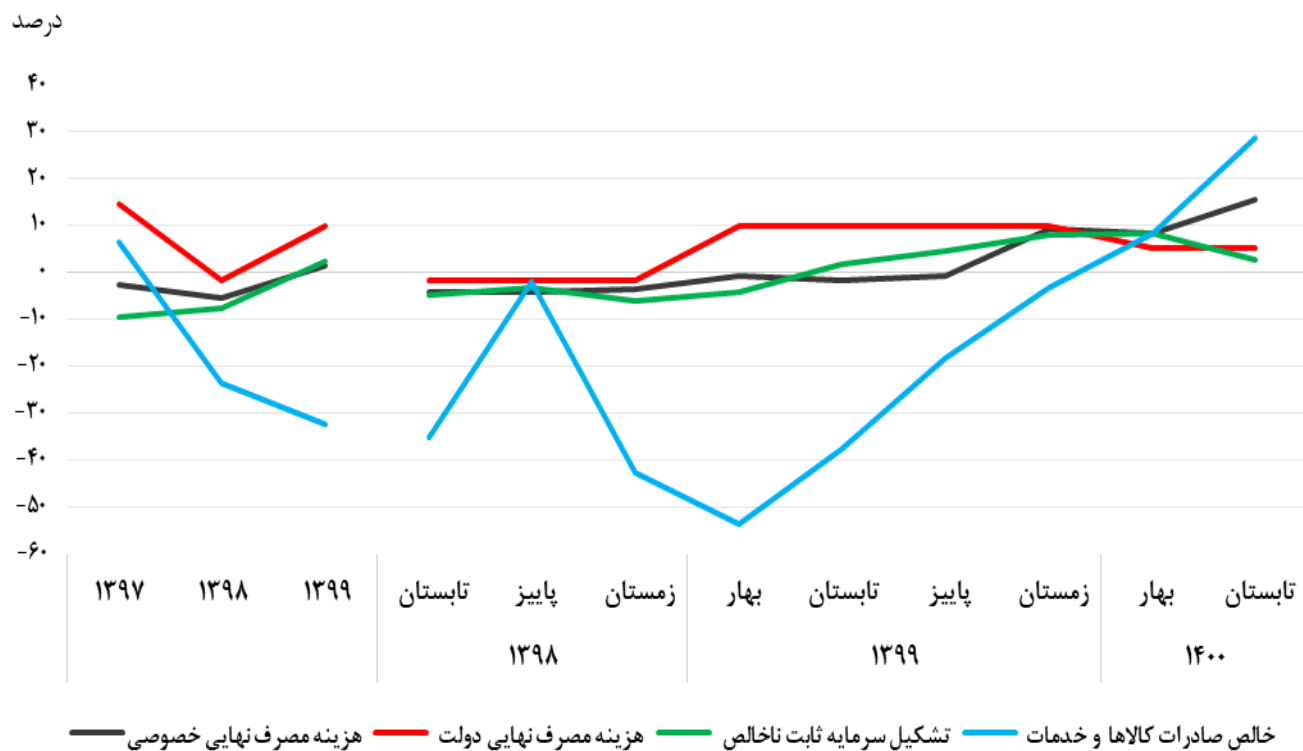

منبع: جدول ۳-۸

۹-۳- شاخص مقدار تولید رشته فعالیت‌های اقتصادی منتخب (۱۰۰=۱۳۹۰)

دوره	کشاورزی	صنعت	معادن (بجز استخراج نفت و گاز طبیعی)
۱۳۹۷	۱۰۳/۲	۹۱/۳	۹۷/۸
۱۳۹۸	۱۰۶/۸	۸۹/۶	۹۵/۷
۱۳۹۹	۱۱۰/۵	۹۱/۳	۹۶/۶
تابستان ۹۸	۱۴۴/۹	۸۹/۶	۹۶/۰
پاییز ۹۸	۱۳۰/۶	۸۸/۰	۹۶/۲
زمستان ۹۸	۶۳/۵	۹۲/۶	۹۵/۴
بهار ۹۹	۸۸/۵	۸۷/۴	۹۵/۸
تابستان ۹۹*	۱۴۹/۲	۹۰/۰	۹۸/۱
پاییز ۹۹	۱۳۷/۶	۹۱/۲	۹۷/۷
زمستان ۹۹	۶۶/۹	۹۶/۶	۹۴/۸
بهار ۱۴۰۰	۸۳/۰	۹۲/۲	۹۵/۶
تابستان ۱۴۰۰*	۱۴۲/۰	۹۱/۹	۹۴/۴

ماخذ- مرکز آمار ایران، دفتر حساب‌های اقتصادی.

۱۰-۳- رشد شاخص مقدار تولید رشته فعالیت‌های اقتصادی منتخب نسبت به دوره مشابه سال قبل (۱۰۰=۱۳۹۰) (درصد)

دوره	کشاورزی	صنعت	معادن (بجز استخراج نفت و گاز طبیعی)
۱۳۹۷	-۲/۵	-۶/۵	۰/۸
۱۳۹۸	۳/۵	-۱/۸	-۲/۱
۱۳۹۹	۳/۵	۱/۸	۱/۰
تابستان ۹۸	۷/۱	-۳/۷	-۳/۳
پاییز ۹۸	-۱/۱	-۰/۶	-۱/۲
زمستان ۹۸	۳/۱	۲/۴	-۰/۷
بهار ۹۹	۰/۲	-۱/۱	۰/۷
تابستان ۹۹	۲/۹	۰/۵	۲/۲
پاییز ۹۹	۵/۴	۳/۷	۱/۵
زمستان ۹۹	۵/۴	۴/۳	-۰/۶
بهار ۱۴۰۰	-۶/۱	۵/۵	-۰/۲
تابستان ۱۴۰۰	-۴/۸	۲/۱	-۳/۷

ماخذ- مرکز آمار ایران، دفتر حساب‌های اقتصادی.

نمودار ۳-۵- شاخص مقدار تولید بخش کشاورزی و رشد آن نسبت به دوره مشابه سال قبل



نمودار ۳-۶- شاخص مقدار تولید بخش صنعت و رشد آن نسبت به دوره مشابه سال قبل

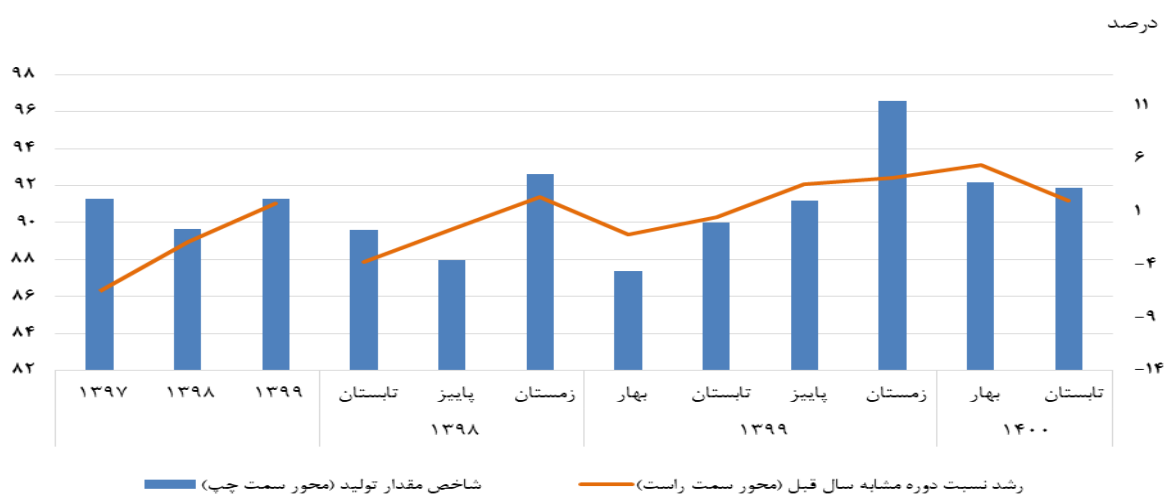

نمودار ۳-۷- شاخص مقدار تولید بخش معدن (به جز استخراج نفت و گاز طبیعی) و رشد آن نسبت به دوره مشابه سال قبل

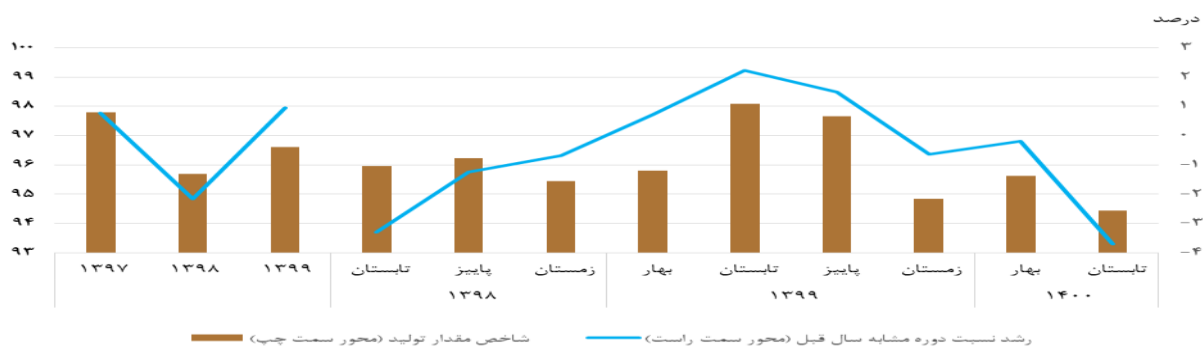

مبنا: جداول ۳-۹ و ۳-۱۰

روند قیمت ها

تعاریف و مفاهیم

قیمت: ارزش پولی رایج یک واحد از محصولات (کالا یا خدمت) معین در مقابل یک مقدار معین (از نظر فیزیکی) از همان کالا یا خدمت است.
کالاها: اشیایی فیزیکی هستند که برای آنها تقاضا و امکان ایجاد حق مالکیت، وجود دارد و مالکیت آنها می تواند از طریق مبادله در بازار، از یک واحد نهادی به واحد نهادی دیگر منتقل شود.

خدمات: ستانده های ناهمگنی هستند که تولید آنها بر اساس سفارش انجام می گیرد. خدمات دارای موجودیت مستقلی نیستند که امکان ایجاد حق مالکیت بر آنها وجود داشته باشد. خرید و فروش خدمات از تولید آنها جدا نیست و این دو فرایند همزمان صورت می گیرد.
کالاها و خدمات مصرفی: کالاها و خدمات نهایی که برای تولید کالاها یا دیگر به کار نمی روند و بدون هیچ گونه تغییر شکل توسط خانوارها، موسسات غیر انتفاعی در خدمت خانوارها یا واحدهای دولتی به مصرف نهایی می رسند.

شاخص بهای کالاها و خدمات مصرفی: معیار سنجش تغییرات قیمت تعداد معین و ثابتی از کالاها و خدمات مورد مصرف خانوار نسبت به سال پایه، شاخص بهای کالاها و خدمات مصرفی نامیده می شود.

سال پایه: سال معین و ثابتی است که درصد تغییرات شاخص، نسبت به آن سنجیده می شود و عدد شاخص در آن سال برابر ۱۰۰ است.
دهک هزینه ای: هزینه جامعه مصرف کننده را بر اساس میزان هزینه کالاها و خدمات مصرفی مرتب و سپس جامعه را به ده گروه مساوی تقسیم می کند که هر قسمت را یک دهک می نامند.

هزینه خانوار: ارزش ریالی کالاها و یا خدماتی است که توسط خانوار برای خود، خانوارهای دیگر، سازمان‌های دولتی و غیر دولتی صرف می‌شود و شامل دو دسته مصرفی و غیر مصرفی است. پس‌انداز، وام، بازپرداخت وام و پرداخت برای سایر معاملات مالی در هزینه خانوار منظور نمی‌شود.

قیمت تولیدکننده: مبلغی که تولیدکننده به ازای فروش یک واحد از کالا یا خدمت تولیدشده از خریدار دریافت می‌کند. این قیمت، مالیات بر ارزش افزوده، سود ناخالص عمده‌فروشی یا خرده‌فروشی عرضه‌کنندگان و همچنین هزینه‌های بیمه و حمل و نقلی که به‌طور مجزا فاکتور شده‌اند را در برنمی‌گیرد. به‌عبارت دیگر قیمت تولیدکننده برای محصول عبارت است از قیمت پایه به‌علاوه هر نوع مالیات غیر قابل کسر بر محصولات که توسط تولیدکننده پرداخت می‌شود منهای هر نوع یارانه که توسط تولیدکننده بر محصولات دریافت می‌شود.

شاخص بهای تولیدکننده: روند تغییرات قیمت‌ها را از دیدگاه تولیدکننده، در بخش‌های مختلف اقتصادی مانند کشاورزی، ماهیگیری، صنعت، معدن و خدمات نشان می‌دهد.

نرخ تورم: درصد تغییر قیمت تعداد معین و ثابتی از کالاها و خدمات در طول یک دوره مشخص نسبت به دوره مرجع (دوره پایه شاخص) است.

اجاره‌بها: اجاره‌بها، عوض معینی است که مستأجر در قبال تصرف مورد اجاره (عین مستاجر) به موجر می‌پردازد.

گزیده اطلاعات

- ❖ در فصل تابستان ۱۴۰۰، شاخص قیمت کالاها و خدمات مصرفی کل کشور (بر مبنای سال ۱۳۹۵) رقم ۳۳۸/۷ را نشان می‌دهد به‌طوری‌که درصد تغییرات چهار فصل منتهی به تابستان ۱۴۰۰ نسبت به چهار فصل مشابه قبل برای این شاخص ۴۵/۸ درصد بوده است. همچنین در این فصل نرخ تورم برای خانوارهای شهری ۴۵/۱ درصد و برای خانوارهای روستایی ۴۹/۷ درصد بوده است.
- ❖ نرخ تورم گروه‌های «خوراکی‌ها، آشامیدنی‌ها و دخانیات» و «کالاهای غیر خوراکی و خدمات» برای خانوارهای کل کشور به ترتیب ۵۹/۵ و ۳۹/۵ درصد بوده است.
- ❖ در فصل تابستان ۱۴۰۰، شاخص کل قیمت تولیدکننده (بر مبنای سال ۱۳۹۵) رقم ۴۶۸/۵ را نشان می‌دهد به‌طوری‌که درصد تغییرات چهار فصل منتهی به تابستان ۱۴۰۰ نسبت به مدت مشابه در سال قبل ۶۴/۶ درصد بوده است. در این فصل گروه معدن با ۱۱۶/۱ درصد بالاترین نرخ تورم را داشته است.
- ❖ در زمستان ۱۳۹۹ متوسط قیمت فروش یک متر مربع زیربنای مسکونی در نقاط شهری کل کشور برابر ۱۰۲۵۰۷ هزار ریال و برای شهر تهران در فصل بهار ۱۴۰۰ برابر ۳۲۵۶۲۹ هزار ریال بوده است که نسبت به دوره مشابه سال قبل به ترتیب ۱۱۱/۶ و ۷۳/۰ درصد رشد داشته است. همچنین متوسط مبلغ اجاره ماهانه به‌علاوه سه درصد ودیعه پرداختی برای اجاره یک متر مربع زیربنای مسکونی در نقاط شهری کل کشور در فصل زمستان ۱۳۹۹ برابر ۲۲۹۲۰۰ ریال و شهر تهران در فصل بهار ۱۴۰۰ برابر ۸۳۴۶۳۳ ریال بوده است که نسبت به دوره مشابه سال قبل به ترتیب ۴۲/۷ و ۴۹/۸ درصد رشد داشته است.

۴-۱ - شاخص قیمت کالاها و خدمات مصرفی به تفکیک گروه‌های اصلی و مناطق جغرافیایی (۱۰۰=۱۳۹۵)

روستایی			شهری			کل کشور			دوره
کالاها غیر خوراکی و خدمات	خوراکی‌ها، آشامیدنی‌ها و دخانیات	کل	کالاها غیر خوراکی و خدمات	خوراکی‌ها، آشامیدنی‌ها و دخانیات	کل	کالاها غیر خوراکی و خدمات	خوراکی‌ها، آشامیدنی‌ها و دخانیات	کل	
۱۳۰/۲	۱۵۳/۴	۱۳۹/۴	۱۳۰/۸	۱۵۵/۴	۱۳۶/۹	۱۳۰/۷	۱۵۵/۰	۱۳۷/۳	۱۳۹۷
۱۷۳/۹	۲۱۸/۱	۱۹۱/۴	۱۷۱/۴	۲۲۱/۸	۱۸۴/۰	۱۷۱/۷	۲۲۱/۰	۱۸۵/۱	۱۳۹۸
۲۳۶/۱	۳۰۵/۲	۲۶۳/۵	۲۳۱/۵	۳۰۷/۸	۲۵۰/۶	۲۳۲/۱	۳۰۷/۲	۲۵۲/۵	۱۳۹۹
۱۶۹/۰	۲۱۴/۲	۱۸۶/۹	۱۶۶/۲	۲۱۹/۹	۱۷۹/۶	۱۶۶/۵	۲۱۸/۷	۱۸۰/۷	تابستان ۹۸
۱۷۹/۲	۲۱۵/۶	۱۹۳/۶	۱۷۷/۳	۲۲۰/۰	۱۸۸/۰	۱۷۷/۵	۲۱۹/۰	۱۸۸/۸	پاییز ۹۸
۱۸۸/۹	۲۲۵/۳	۲۰۳/۳	۱۸۶/۲	۲۲۸/۶	۱۹۶/۸	۱۸۶/۶	۲۲۷/۹	۱۹۷/۸	زمستان ۹۸
۱۹۸/۹	۲۴۵/۲	۲۱۷/۲	۱۹۵/۷	۲۴۶/۰	۲۰۸/۳	۱۹۶/۱	۲۴۵/۸	۲۰۹/۶	بهار ۹۹
۲۲۲/۱	۲۷۴/۳	۲۴۲/۸	۲۲۱/۰	۲۷۶/۲	۲۳۴/۸	۲۲۱/۱	۲۷۵/۸	۲۳۶/۰	تابستان ۹۹
۲۵۴/۲	۳۳۰/۳	۲۸۴/۴	۲۴۹/۲	۳۳۳/۰	۲۷۰/۲	۲۴۹/۹	۳۳۲/۴	۲۷۲/۴	پاییز ۹۹
۲۶۹/۲	۳۷۱/۰	۳۰۹/۵	۲۶۰/۱	۳۷۵/۸	۲۸۹/۱	۲۶۱/۳	۳۷۴/۸	۲۹۲/۲	زمستان ۹۹
۲۸۸/۵	۳۹۲/۹	۳۲۹/۸	۲۷۵/۵	۴۰۰/۱	۳۰۶/۷	۲۷۷/۲	۳۹۸/۵	۳۱۰/۲	بهار ۱۴۰۰
۳۱۲/۷	۴۲۸/۸	۳۵۸/۷	۲۹۹/۷	۴۴۱/۴	۳۳۵/۲	۳۰۱/۳	۴۳۸/۶	۳۳۸/۷	تابستان ۱۴۰۰

ماخذ- مرکز آمار ایران، دفتر شاخص قیمت‌ها.

۴-۲ - درصد تغییرات شاخص قیمت کالاها و خدمات مصرفی به تفکیک گروه‌های اصلی و مناطق جغرافیایی (درصد)

روستایی			شهری			کل کشور			دوره
کالاها غیر خوراکی و خدمات	خوراکی‌ها، آشامیدنی‌ها و دخانیات	کل	کالاها غیر خوراکی و خدمات	خوراکی‌ها، آشامیدنی‌ها و دخانیات	کل	کالاها غیر خوراکی و خدمات	خوراکی‌ها، آشامیدنی‌ها و دخانیات	کل	
۲۱/۸	۳۷/۳	۲۸/۱	۲۲/۵	۳۸/۴	۲۶/۶	۲۲/۴	۳۸/۲	۲۶/۹	۱۳۹۷
۳۳/۵	۴۲/۲	۳۷/۳	۳۱/۱	۴۲/۷	۳۴/۴	۳۱/۴	۴۲/۶	۳۴/۸	۱۳۹۸
۳۵/۸	۳۹/۹	۳۷/۷	۳۵/۱	۳۸/۷	۳۶/۲	۳۵/۲	۳۹/۰	۳۶/۴	۱۳۹۹
۳۶/۵	۶۲/۷	۴۷/۴	۳۴/۱	۶۳/۷	۴۱/۹	۳۴/۴	۶۳/۵	۴۲/۷	تابستان ۹۸
۳۵/۸	۵۴/۶	۴۳/۸	۳۳/۱	۵۵/۹	۳۹/۳	۳۳/۴	۵۵/۷	۴۰/۰	پاییز ۹۸
۳۳/۵	۴۲/۲	۳۷/۳	۳۱/۱	۴۲/۷	۳۴/۴	۳۱/۴	۴۲/۶	۳۴/۸	زمستان ۹۸
۲۹/۶	۲۶/۶	۲۸/۲	۲۸/۰	۲۷/۱	۲۷/۷	۲۸/۲	۲۷/۰	۲۷/۸	بهار ۹۹
۲۸/۳	۲۱/۹	۲۵/۴	۲۸/۱	۲۱/۴	۲۶/۱	۲۸/۲	۲۱/۵	۲۶/۰	تابستان ۹۹
۳۲/۰	۲۸/۷	۳۰/۵	۳۱/۹	۲۷/۴	۳۰/۵	۳۱/۹	۲۷/۷	۳۰/۵	پاییز ۹۹
۳۵/۸	۳۹/۹	۳۸/۷	۳۵/۱	۳۸/۷	۳۶/۲	۳۵/۲	۳۹/۰	۳۶/۴	زمستان ۹۹
۴۰/۵	۵۲/۰	۴۵/۶	۳۸/۷	۵۱/۵	۴۲/۵	۳۸/۹	۵۱/۶	۴۳/۰	بهار ۱۴۰۰
۴۲/۵	۵۸/۶	۴۹/۷	۳۹/۰	۵۹/۷	۴۵/۱	۳۹/۵	۵۹/۵	۴۵/۸	تابستان ۱۴۰۰

ماخذ- مرکز آمار ایران، دفتر شاخص قیمت‌ها.

۳-۴- شاخص قیمت کالاها و خدمات مصرفی به تفکیک دهک‌های هزینه‌ای خانوار و گروه‌های اصلی (۱۰۰=۱۳۹۵)

دوره	دهک اول			دهک دوم			دهک سوم			دهک چهارم			دهک پنجم		
	کل	خوراکی‌ها، آشامیدنی‌ها و دخانیات	کالاها، غیر خوراکی و خدمات	کل	خوراکی‌ها، آشامیدنی‌ها و دخانیات	کالاها، غیر خوراکی و خدمات	کل	خوراکی‌ها، آشامیدنی‌ها و دخانیات	کالاها، غیر خوراکی و خدمات	کل	خوراکی‌ها، آشامیدنی‌ها و دخانیات	کالاها، غیر خوراکی و خدمات	کل	خوراکی‌ها، آشامیدنی‌ها و دخانیات	کالاها، غیر خوراکی و خدمات
۱۳۹۷	۱۳۷/۲	۱۵۰/۱	۱۲۷/۳	۱۳۸/۲	۱۵۲/۲	۱۲۸/۵	۱۳۸/۳	۱۵۳/۴	۱۲۹/۰	۱۳۸/۳	۱۵۳/۹	۱۲۹/۲	۱۳۸/۱	۱۵۴/۳	۱۲۹/۷
۱۳۹۸	۱۸۳/۶	۲۰۹/۸	۱۶۳/۶	۱۸۶/۰	۲۱۳/۳	۱۶۶/۹	۱۸۶/۲	۲۱۵/۹	۱۶۷/۸	۱۸۶/۲	۲۱۷/۴	۱۶۸/۲	۱۸۶/۲	۲۱۸/۸	۱۶۹/۲
۱۳۹۹	۲۴۷/۲	۲۹۵/۴	۲۱۰/۴	۲۵۱/۶	۳۰۱/۲	۲۱۷/۰	۲۵۱/۸	۳۰۴/۳	۲۱۹/۲	۲۵۱/۷	۳۰۵/۴	۲۲۰/۶	۲۵۱/۷	۳۰۶/۰	۲۲۳/۳
تابستان ۹۸	۱۷۹/۲	۲۰۵/۴	۱۵۹/۲	۱۸۱/۸	۲۰۹/۷	۱۶۲/۴	۱۸۲/۱	۲۱۲/۶	۱۶۳/۱	۱۸۲/۱	۲۱۴/۳	۱۶۳/۵	۱۸۲/۱	۲۱۶/۱	۱۶۴/۴
پاییز ۹۸	۱۸۶/۹	۲۰۷/۳	۱۷۱/۴	۱۸۹/۵	۲۱۱/۱	۱۷۴/۴	۱۸۹/۸	۲۱۳/۹	۱۷۴/۹	۱۸۹/۹	۲۱۵/۴	۱۷۵/۲	۱۸۹/۹	۲۱۶/۸	۱۷۵/۹
زمستان ۹۸	۱۹۴/۸	۲۱۹/۱	۱۷۶/۳	۱۹۷/۳	۲۲۱/۸	۱۸۰/۱	۱۹۷/۷	۲۲۴/۱	۱۸۱/۳	۱۹۷/۸	۲۲۵/۰	۱۸۲/۱	۱۹۷/۹	۲۲۶/۱	۱۸۳/۲
بهار ۹۹	۲۰۳/۹	۲۳۳/۲	۱۸۱/۵	۲۰۷/۶	۲۳۸/۰	۱۸۶/۴	۲۰۸/۲	۲۴۰/۷	۱۸۸/۱	۲۰۸/۸	۲۴۲/۴	۱۸۹/۳	۲۰۹/۰	۲۴۳/۴	۱۹۱/۰
تابستان ۹۹	۲۲۸/۹	۲۶۵/۰	۲۰۱/۳	۲۳۳/۴	۲۷۰/۶	۲۰۷/۴	۲۳۴/۱	۲۷۳/۴	۲۰۹/۸	۲۳۴/۴	۲۷۴/۴	۲۱۱/۳	۲۳۴/۸	۲۷۵/۱	۲۱۳/۸
تابستان ۹۹	۲۶۶/۶	۳۲۳/۱	۲۲۳/۴	۲۷۰/۷	۳۲۸/۲	۲۳۰/۶	۲۷۰/۷	۳۳۱/۲	۲۳۳/۲	۲۷۰/۳	۳۳۱/۹	۲۳۴/۷	۲۷۰/۳	۳۳۲/۰	۲۳۸/۰
زمستان ۹۹	۲۹۸/۴	۳۶۰/۳	۲۳۵/۳	۲۹۴/۵	۳۶۷/۸	۲۴۳/۵	۲۹۴/۱	۳۷۱/۸	۲۴۵/۸	۲۹۳/۳	۳۷۳/۱	۲۴۷/۲	۲۹۲/۶	۳۷۳/۵	۲۵۰/۴
بهار ۱۴۰۰	۳۰۷/۲	۳۸۳/۶	۲۴۸/۹	۳۱۳/۱	۳۹۱/۵	۲۵۸/۴	۳۱۲/۴	۳۹۵/۶	۳۱۰/۸	۳۱۱/۶	۳۹۷/۰	۲۶۲/۲	۳۱۰/۹	۳۹۷/۷	۲۶۵/۷
تابستان ۱۴۰۰	۳۳۶/۴	۴۲۲/۵	۲۶۹/۹	۳۴۲/۵	۴۳۱/۷	۲۸۰/۳	۳۴۱/۳	۴۳۵/۹	۲۸۲/۷	۳۴۰/۱	۴۳۷/۳	۲۸۳/۹	۳۳۹/۲	۴۳۸/۳	۲۸۷/۶

دوره	دهک ششم			دهک هفتم			دهک هشتم			دهک نهم			دهک دهم		
	کل	خوراکی‌ها، آشامیدنی‌ها و دخانیات	کالاها، غیر خوراکی و خدمات	کل	خوراکی‌ها، آشامیدنی‌ها و دخانیات	کالاها، غیر خوراکی و خدمات	کل	خوراکی‌ها، آشامیدنی‌ها و دخانیات	کالاها، غیر خوراکی و خدمات	کل	خوراکی‌ها، آشامیدنی‌ها و دخانیات	کالاها، غیر خوراکی و خدمات	کل	خوراکی‌ها، آشامیدنی‌ها و دخانیات	کالاها، غیر خوراکی و خدمات
۱۳۹۷	۱۳۸/۱	۱۵۴/۶	۱۳۰/۱	۱۳۸/۵	۱۵۴/۹	۱۳۱/۳	۱۳۸/۴	۱۵۵/۴	۱۳۲/۰	۱۳۸/۵	۱۵۵/۲	۱۳۳/۲	۱۳۸/۹	۱۵۶/۴	۱۳۵/۲
۱۳۹۸	۱۸۵/۹	۲۱۹/۶	۱۶۹/۷	۱۸۷/۰	۲۲۰/۷	۱۷۲/۴	۱۸۷/۱	۲۲۲/۵	۱۷۳/۷	۱۸۷/۸	۲۲۳/۲	۱۷۶/۴	۱۸۹/۶	۲۲۵/۹	۱۸۲/۱
۱۳۹۹	۲۵۱/۷	۳۰۶/۸	۲۲۵/۳	۲۵۵/۱	۳۰۷/۳	۲۳۲/۵	۲۵۶/۵	۳۰۷/۶	۲۳۷/۱	۲۶۱/۵	۳۰۷/۳	۲۴۶/۸	۲۷۲/۰	۳۰۸/۴	۲۶۴/۵
تابستان ۹۸	۱۸۱/۸	۲۱۷/۲	۱۶۴/۸	۱۸۲/۸	۲۱۸/۵	۱۶۷/۳	۱۸۲/۸	۲۲۰/۶	۱۶۸/۳	۱۸۳/۲	۲۲۲/۰	۱۷۰/۷	۱۸۴/۳	۲۲۵/۱	۱۷۵/۸
پاییز ۹۸	۱۸۹/۷	۲۱۷/۸	۱۷۶/۲	۱۹۰/۶	۲۱۸/۸	۱۷۸/۴	۱۹۰/۶	۲۲۰/۵	۱۷۹/۳	۱۹۱/۰	۲۲۱/۴	۱۸۱/۳	۱۹۲/۴	۲۲۴/۲	۱۸۵/۷
زمستان ۹۸	۱۹۷/۸	۲۲۶/۶	۱۸۴/۰	۱۹۹/۴	۲۲۷/۶	۱۸۷/۲	۲۰۰/۰	۲۲۸/۸	۱۸۹/۰	۲۰۱/۶	۲۲۹/۳	۱۹۲/۷	۲۰۵/۲	۲۳۱/۲	۱۹۹/۷
بهار ۹۹	۲۰۹/۲	۲۴۴/۴	۱۹۲/۳	۲۱۱/۵	۲۴۵/۶	۱۹۶/۸	۲۱۲/۵	۲۴۶/۹	۱۹۹/۴	۲۱۵/۳	۲۴۷/۵	۲۰۵/۰	۲۲۱/۰	۲۴۹/۶	۲۱۵/۰
تابستان ۹۹	۲۳۵/۳	۲۷۵/۸	۲۱۵/۹	۲۳۸/۷	۲۷۶/۱	۲۲۲/۵	۲۴۰/۴	۲۷۶/۵	۲۲۶/۶	۲۴۵/۰	۲۷۶/۰	۲۳۵/۰	۲۵۴/۸	۲۷۶/۴	۲۵۰/۳
پاییز ۹۹	۲۷۰/۴	۳۳۲/۶	۲۴۰/۶	۲۷۴/۷	۳۳۲/۶	۲۴۹/۸	۲۷۶/۹	۳۳۲/۲	۲۵۵/۹	۲۸۴/۴	۳۳۱/۳	۲۶۹/۳	۳۰۰/۰	۳۳۱/۶	۲۹۳/۴
زمستان ۹۹	۲۹۲/۰	۳۷۴/۳	۲۵۲/۵	۲۹۵/۵	۳۷۵/۱	۲۶۱/۱	۲۹۶/۳	۳۷۴/۷	۲۶۶/۴	۳۰۱/۴	۳۷۴/۴	۲۷۷/۹	۳۱۲/۴	۳۷۶/۰	۲۹۹/۲
بهار ۱۴۰۰	۳۱۰/۱	۳۹۸/۷	۲۶۷/۶	۳۱۳/۵	۳۹۹/۰	۲۷۶/۶	۳۱۴/۱	۳۹۹/۱	۳۱۸/۸	۳۱۸/۹	۳۹۸/۳	۲۹۳/۳	۳۳۰/۱	۳۹۹/۴	۳۱۵/۷
تابستان ۱۴۰۰	۳۳۸/۱	۴۳۹/۰	۲۸۹/۸	۳۴۱/۸	۴۳۹/۴	۲۹۹/۷	۳۴۲/۵	۴۳۹/۴	۳۰۵/۶	۳۴۸/۳	۴۳۸/۳	۳۱۹/۴	۳۶۲/۴	۴۳۸/۶	۳۴۶/۵

ماخذ- مرکز آمار ایران، دفتر شاخص قیمت‌ها.

۴-۴- درصد تغییرات شاخص قیمت کالاها و خدمات مصرفی به تفکیک دهک‌های هزینه‌ای خانوار و گروه‌های اصلی (درصد)

دوره	دهک اول			دهک دوم			دهک سوم			دهک چهارم			دهک پنجم		
	کل	خوراکی‌ها، آشامیدنی‌ها و دخانیات	کالاها و خدمات	کل	خوراکی‌ها، آشامیدنی‌ها و دخانیات	کالاها و خدمات	کل	خوراکی‌ها، آشامیدنی‌ها و دخانیات	کالاها و خدمات	کل	خوراکی‌ها، آشامیدنی‌ها و دخانیات	کالاها و خدمات	کل	خوراکی‌ها، آشامیدنی‌ها و دخانیات	کالاها و خدمات
۱۳۹۷.....	۲۵/۹	۳۴/۹	۱۸/۷	۲۶/۹	۲۶/۵	۲۰/۰	۲۷/۱	۲۷/۱	۲۷/۱	۲۷/۱	۲۷/۱	۲۷/۱	۲۷/۱	۲۷/۱	۲۷/۱
۱۳۹۸.....	۳۳/۹	۳۹/۸	۲۸/۶	۳۴/۶	۴۰/۲	۲۹/۹	۳۴/۶	۴۰/۸	۳۰/۱	۳۴/۷	۴۱/۲	۳۴/۷	۳۰/۲	۴۱/۸	۳۰/۴
۱۳۹۹.....	۳۴/۶	۴۰/۸	۲۸/۶	۳۵/۲	۴۱/۲	۳۰/۰	۳۵/۲	۴۰/۹	۳۰/۷	۳۵/۱	۴۰/۵	۳۵/۱	۳۱/۱	۳۹/۹	۳۲/۰
تابستان ۹۸..	۴۲/۶	۵۸/۹	۲۹/۴	۴۳/۷	۶۰/۰	۳۱/۶	۴۳/۶	۶۱/۱	۳۲/۰	۴۳/۵	۶۱/۷	۴۳/۵	۳۲/۳	۶۲/۴	۳۲/۸
پاییز ۹۸.....	۳۹/۶	۵۱/۱	۲۹/۸	۴۰/۵	۵۲/۰	۳۱/۵	۴۰/۵	۵۳/۰	۳۱/۷	۴۰/۴	۵۳/۷	۴۰/۴	۳۱/۸	۴۰/۴	۳۲/۲
زمستان ۹۸.....	۳۳/۹	۳۹/۸	۲۸/۶	۳۴/۶	۴۰/۲	۲۹/۹	۳۴/۶	۴۰/۸	۳۰/۱	۳۴/۷	۴۱/۲	۳۴/۷	۳۰/۲	۴۱/۸	۳۰/۴
بهار ۹۹.....	۲۵/۸	۲۵/۴	۲۶/۱	۲۶/۵	۲۵/۹	۲۷/۰	۲۶/۷	۲۶/۱	۲۶/۲	۲۶/۹	۲۶/۴	۲۶/۹	۲۷/۴	۲۶/۶	۲۷/۵
تابستان ۹۹.....	۲۳/۴	۲۱/۶	۲۵/۱	۲۴/۰	۲۱/۹	۲۴/۳	۲۵/۹	۲۱/۹	۲۶/۳	۲۴/۶	۲۱/۸	۲۴/۶	۲۶/۶	۲۴/۸	۲۷/۰
پاییز ۹۹.....	۲۷/۹	۲۹/۵	۲۶/۳	۲۸/۴	۲۹/۵	۲۷/۵	۲۸/۶	۲۹/۲	۲۸/۲	۲۸/۸	۲۸/۹	۲۸/۸	۲۸/۷	۲۸/۳	۲۹/۴
زمستان ۹۹.....	۳۴/۶	۴۰/۸	۲۸/۶	۳۵/۲	۴۱/۲	۳۰/۰	۳۵/۲	۴۰/۹	۳۰/۷	۳۵/۱	۴۰/۵	۳۵/۱	۳۱/۱	۳۹/۹	۳۲/۰
بهار ۱۴۰۰.....	۴۲/۸	۵۴/۰	۳۲/۰	۴۳/۲	۵۴/۲	۳۳/۶	۴۲/۹	۵۴/۰	۳۴/۲	۴۲/۵	۴۲/۵	۴۲/۵	۳۴/۵	۵۲/۷	۳۵/۵
تابستان ۱۴۰۰.....	۴۷/۳	۶۱/۳	۳۳/۸	۴۷/۵	۶۱/۳	۴۶/۸	۳۵/۴	۶۱/۳	۴۶/۸	۳۵/۶	۶۰/۸	۴۶/۲	۳۵/۶	۶۰/۳	۳۶/۴

دوره	دهک ششم			دهک هفتم			دهک هشتم			دهک نهم			دهک دهم		
	کل	خوراکی‌ها، آشامیدنی‌ها و دخانیات	کالاها و خدمات	کل	خوراکی‌ها، آشامیدنی‌ها و دخانیات	کالاها و خدمات	کل	خوراکی‌ها، آشامیدنی‌ها و دخانیات	کالاها و خدمات	کل	خوراکی‌ها، آشامیدنی‌ها و دخانیات	کالاها و خدمات	کل	خوراکی‌ها، آشامیدنی‌ها و دخانیات	کالاها و خدمات
۱۳۹۷.....	۲۷/۱	۳۷/۹	۲۱/۷	۲۷/۷	۳۸/۱	۲۲/۹	۲۲/۸	۲۷/۸	۲۳/۶	۲۸/۱	۲۸/۱	۲۴/۷	۲۸/۹	۳۸/۹	۲۶/۷
۱۳۹۸.....	۳۴/۷	۴۲/۰	۳۰/۵	۳۵/۰	۴۲/۵	۳۱/۲	۳۱/۲	۳۵/۲	۴۳/۲	۳۱/۶	۴۳/۸	۳۵/۶	۳۶/۶	۴۴/۵	۳۴/۶
۱۳۹۹.....	۳۵/۴	۳۹/۷	۳۲/۸	۳۶/۴	۳۹/۲	۳۴/۹	۳۴/۹	۳۷/۱	۳۸/۳	۳۶/۵	۳۷/۷	۳۹/۲	۳۹/۹	۴۳/۵	۴۵/۳
تابستان ۹۸..	۴۳/۱	۶۲/۷	۳۳/۱	۴۳/۷	۶۳/۱	۳۴/۷	۳۴/۷	۴۳/۷	۶۴/۱	۳۵/۴	۴۳/۹	۴۳/۹	۳۷/۰	۶۵/۸	۴۰/۲
پاییز ۹۸.....	۴۰/۱	۵۴/۹	۳۲/۲	۴۰/۵	۵۵/۴	۳۳/۳	۳۳/۳	۴۰/۵	۵۶/۵	۴۰/۸	۵۷/۰	۴۰/۸	۳۵/۰	۵۸/۴	۳۷/۷
زمستان ۹۸.....	۳۴/۷	۴۲/۰	۳۰/۵	۳۵/۰	۴۲/۵	۳۱/۲	۳۱/۲	۳۵/۲	۴۳/۲	۳۱/۶	۴۳/۸	۳۵/۶	۳۲/۵	۴۴/۵	۳۴/۶
بهار ۹۹.....	۲۷/۳	۲۶/۸	۲۷/۶	۲۷/۷	۲۷/۰	۲۸/۱	۲۸/۱	۲۸/۰	۲۷/۳	۲۸/۷	۲۷/۸	۲۸/۷	۲۹/۱	۲۷/۹	۳۰/۵
تابستان ۹۹.....	۲۵/۱	۲۱/۷	۲۷/۳	۲۵/۸	۲۱/۶	۲۸/۱	۲۸/۱	۲۶/۳	۲۱/۴	۲۸/۸	۲۱/۴	۲۷/۶	۳۰/۱	۲۰/۸	۳۲/۳
پاییز ۹۹.....	۲۹/۳	۲۸/۲	۳۰/۰	۳۰/۴	۲۷/۹	۳۱/۸	۳۱/۸	۳۱/۱	۲۷/۱	۳۳/۱	۳۳/۲	۲۶/۸	۳۵/۹	۲۵/۶	۴۰/۳
زمستان ۹۹.....	۳۵/۴	۳۹/۷	۳۲/۸	۳۶/۴	۳۹/۲	۳۴/۹	۳۴/۹	۳۷/۱	۳۸/۳	۳۶/۵	۳۷/۷	۳۹/۲	۳۹/۹	۴۳/۵	۴۵/۳
بهار ۱۴۰۰.....	۴۲/۳	۵۲/۵	۳۶/۲	۴۳/۱	۵۱/۹	۳۸/۴	۳۸/۴	۴۳/۵	۵۰/۸	۴۰/۰	۵۰/۰	۴۵/۳	۴۳/۵	۴۸/۷	۴۹/۲
تابستان ۱۴۰۰.....	۴۵/۵	۶۰/۱	۳۶/۷	۴۵/۹	۵۹/۷	۳۸/۵	۳۸/۵	۴۵/۸	۵۸/۹	۳۹/۷	۵۸/۳	۴۶/۹	۴۲/۵	۵۷/۵	۴۷/۵

ماخذ- مرکز آمار ایران، دفتر شاخص قیمت‌ها.

نمودار ۴-۱- درصد تغییرات شاخص قیمت کالاها و خدمات مصرفی به تفکیک مناطق جغرافیایی

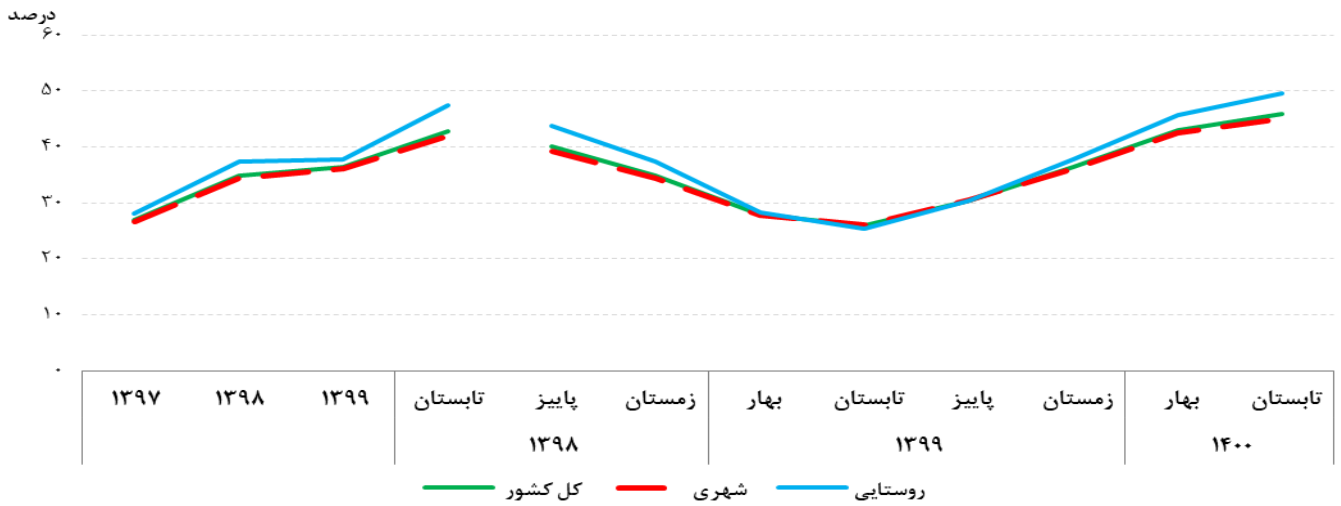

منبع: جدول ۴-۲

نمودار ۴-۲- درصد تغییرات شاخص قیمت کالاها و خدمات مصرفی به تفکیک گروه‌های اصلی (کل کشور)

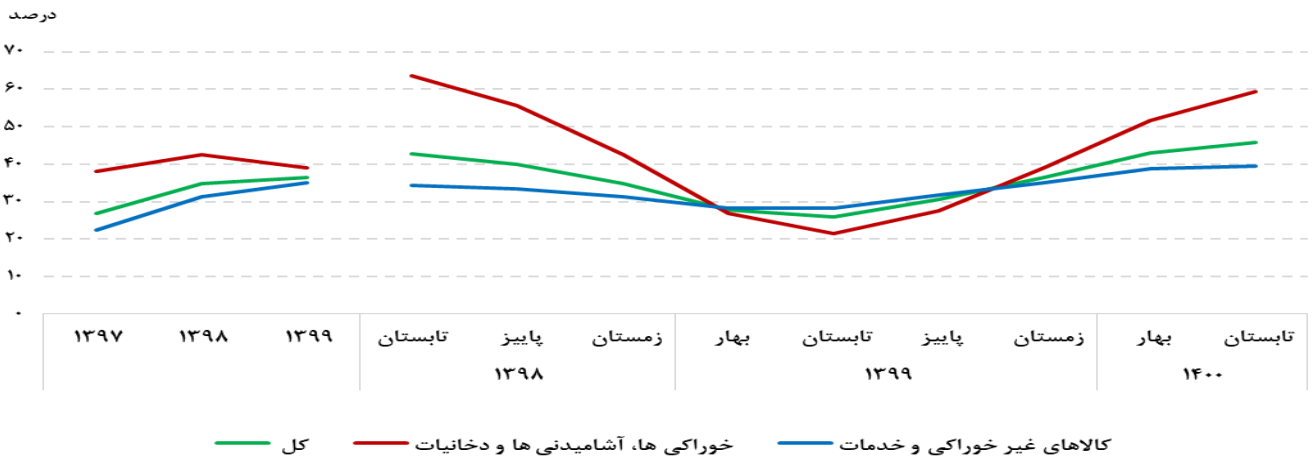

منبع: جدول ۴-۲

نمودار ۴-۳- درصد تغییرات شاخص قیمت کالاها و خدمات مصرفی کل کشور به تفکیک دهک‌های هزینه‌ای خانوار: تابستان ۱۴۰۰

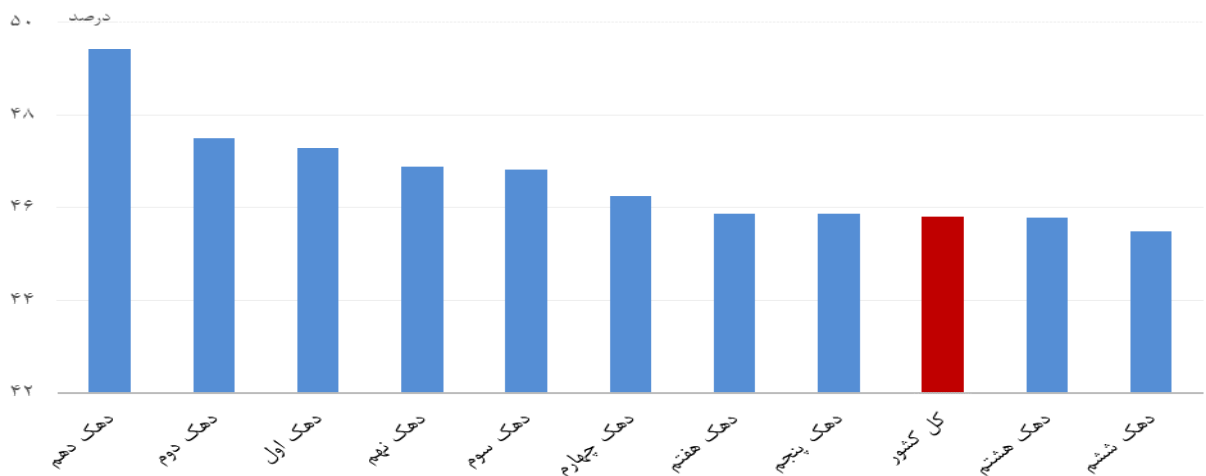

منبع: جدول ۴-۴

۴-۵- شاخص قیمت تولیدکننده بر حسب گروه‌های اصلی و اختصاصی (۱۰۰=۱۳۹۵)

دوره	شاخص کل	کشاورزی	معادن	صنعت	برق
۱۳۹۷	۱۶۰/۵	۱۷۶/۹	۱۹۷/۳	۱۷۹/۷	۱۰۶/۹
۱۳۹۸	۲۱۵/۵	۲۳۵/۰	۲۹۵/۹	۲۴۶/۲	۱۰۳/۴
۱۳۹۹	۳۱۶/۲	۳۲۰/۷	۵۳۱/۹	۳۸۶/۱	۱۵۱/۶
تابستان ۹۸	۲۱۰/۹	۲۳۰/۹	۲۹۰/۶	۲۴۳/۴	۱۰۲/۲
پاییز ۹۸	۲۱۸/۳	۲۳۴/۷	۲۹۹/۶	۲۴۴/۳	۱۰۷/۸
زمستان ۹۸	۲۲۷/۳	۲۴۷/۱	۳۱۲/۲	۲۵۰/۹	۱۰۵/۵
بهار ۹۹	۲۴۲/۵	۲۵۲/۵	۳۶۴/۲	۲۶۹/۹	۱۳۱/۶
تابستان ۹۹	۲۹۴/۸	۲۹۷/۲	۵۰۵/۲	۳۵۵/۶	۱۴۶/۱
پاییز ۹۹	۳۴۶/۷	۳۶۰/۱	۵۹۰/۹	۴۳۳/۱	۱۵۶/۹
زمستان ۹۹	۳۸۰/۸	۳۸۸/۸	۶۶۷/۲	۴۸۵/۸	۱۷۱/۷
بهار ۱۴۰۰	۴۱۹/۴	۴۳۴/۰	۹۲۵/۲	۵۲۵/۶	۱۷۳/۸
تابستان ۱۴۰۰	۴۶۸/۵	۵۲۸/۲	۱۰۱۸/۲	۵۷۷/۰	۱۳۷/۹

دوره	خدمات						
	کل	مدیریت آبرسانی، پسماند، فاضلاب و فعالیتهای تصفیه	تعمیر وسایل نقلیه موتوری و موتورسیکلت	حمل و نقل و انبارداری	فعالیت‌های خدماتی مربوط به تامین جا و غذا	اطلاعات و ارتباطات	فعالیت‌های بیمه
۱۳۹۷	۱۳۹/۳	۱۴۰/۸	۱۶۱/۹	۱۳۶/۲	۱۷۰/۴	۱۳۲/۱	۱۲۵/۴
۱۳۹۸	۱۸۵/۱	۱۶۳/۱	۲۳۹/۶	۱۹۲/۰	۲۷۶/۸	۱۶۶/۸	۱۳۷/۱
۱۳۹۹	۲۵۵/۱	۱۶۴/۳	۳۷۱/۵	۲۸۸/۰	۴۲۸/۰	۲۰۱/۲	۱۶۳/۵
تابستان ۹۸	۱۷۹/۴	۱۶۳/۱	۲۲۸/۵	۱۸۷/۴	۲۶۶/۱	۱۶۳/۳	۱۳۸/۸
پاییز ۹۸	۱۹۳/۱	۱۶۳/۱	۲۵۰/۸	۱۹۸/۱	۲۸۹/۴	۱۷۲/۱	۱۳۹/۶
زمستان ۹۸	۲۰۳/۵	۱۶۳/۱	۲۷۱/۷	۲۱۶/۱	۳۱۱/۰	۱۷۸/۲	۱۴۰/۱
بهار ۹۹	۲۱۷/۰	۱۶۳/۱	۲۹۷/۸	۲۳۷/۱	۳۳۷/۳	۱۸۵/۰	۱۵۹/۲
تابستان ۹۹	۲۴۲/۶	۱۶۳/۱	۳۴۱/۹	۲۷۲/۴	۳۸۶/۸	۱۹۶/۰	۱۶۳/۳
پاییز ۹۹	۲۷۰/۷	۱۶۵/۵	۴۰۱/۳	۳۰۹/۱	۴۵۶/۸	۲۰۵/۵	۱۶۵/۱
زمستان ۹۹	۲۹۰/۳	۱۶۵/۸	۴۴۴/۹	۳۳۳/۴	۵۳۱/۱	۲۱۸/۲	۱۶۶/۵
بهار ۱۴۰۰	۳۲۲/۸	۱۹۹/۰	۵۰۷/۱	۳۸۰/۶	۶۲۲/۳	۲۳۲/۳	۲۰۹/۵
تابستان ۱۴۰۰	۳۵۸/۷	۲۰۴/۹	۵۶۷/۸	۴۲۱/۸	۷۲۳/۸	۲۴۴/۰	۲۳۲/۷

ماخذ- مرکز آمار ایران، دفتر شاخص قیمت‌ها.

۴-۵- شاخص قیمت تولیدکننده بر حسب گروه‌های اصلی و اختصاصی (۱۳۹۵=۱۰۰) (دنباله)

خدمات							دوره
فعالیت‌های املاک و مستغلات	فعالیت‌های حرفه‌ای، علمی و فنی	فعالیت‌های اداری و خدمات پشتیبانی	آموزش	فعالیت‌های مربوط به سلامت انسان و مددکاری اجتماعی	هنر سرگرمی، و تفریح	سایر فعالیت‌های خدماتی	
۱۲۲/۵	۱۲۹/۵	۱۴۷/۹	۱۴۳/۸	۱۶۱/۶	۱۴۷/۱	۱۶۰/۸	۱۳۹۷
۱۴۵/۹	۱۶۴/۶	۲۵۴/۵	۱۸۰/۳	۲۱۸/۰	۱۹۴/۲	۲۲۵/۲	۱۳۹۸
۱۷۹/۱	۲۲۴/۷	۴۰۰/۲	۲۳۳/۴	۳۰۷/۸	۲۶۶/۸	۳۲۴/۲	۱۳۹۹
۱۴۲/۵	۱۶۱/۳	۲۴۴/۲	۱۶۳/۰	۲۱۴/۰	۱۸۸/۴	۲۱۶/۶	تابستان ۹۸
۱۵۰/۸	۱۶۹/۱	۲۷۶/۴	۱۹۸/۰	۲۲۸/۳	۲۰۳/۰	۲۳۳/۸	پاییز ۹۸
۱۵۵/۵	۱۷۵/۵	۲۹۶/۰	۲۰۰/۴	۲۳۹/۹	۲۱۴/۳	۲۵۰/۸	زمستان ۹۸
۱۶۰/۵	۱۹۰/۰	۳۱۵/۴	۲۰۳/۸	۲۵۸/۶	۲۳۲/۱	۲۷۴/۶	بهار ۹۹
۱۷۳/۸	۲۱۸/۹	۳۵۵/۵	۲۱۵/۳	۲۹۹/۵	۲۵۷/۴	۳۰۵/۹	تابستان ۹۹
۱۸۷/۹	۲۳۹/۵	۴۲۹/۴	۲۵۴/۴	۳۲۴/۳	۲۷۷/۷	۳۴۰/۵	پاییز ۹۹
۱۹۴/۲	۲۵۰/۳	۵۰۰/۴	۲۶۰/۲	۳۴۸/۷	۳۰۰/۰	۳۷۵/۹	زمستان ۹۹
۲۰۱/۷	۲۷۶/۰	۵۵۸/۶	۲۶۵/۲	۴۰۲/۵	۳۳۱/۴	۴۲۴/۹	بهار ۱۴۰۰
۲۱۶/۸	۲۹۲/۹	۶۲۹/۵	۳۷۸/۷	۴۷۴/۰	۳۷۷/۵	۴۷۰/۴	تابستان ۱۴۰۰

ماخذ- مرکز آمار ایران، دفتر شاخص قیمت‌ها.

۴-۶- درصد تغییرات شاخص قیمت تولیدکننده بر حسب گروه‌های اصلی و اختصاصی (درصد)

دوره	شاخص کل	کشاورزی	معادن	صنعت	برق
۱۳۹۷	۴۱/۷	۵۹/۷	۵۹/۲	۵۸/۶	۰/۰
۱۳۹۸	۳۴/۳	۳۲/۸	۴۹/۹	۳۷/۱	-۳/۳
۱۳۹۹	۴۶/۷	۳۶/۵	۷۹/۸	۵۶/۸	۴۶/۶
تابستان ۹۸	۵۰/۹	۶۸/۳	۷۶/۵	۶۶/۰	-۲/۱
پاییز ۹۸	۴۴/۳	۴۸/۸	۶۳/۰	۵۳/۰	-۱/۵
زمستان ۹۸	۳۴/۳	۳۲/۸	۴۹/۹	۳۷/۱	-۳/۳
بهار ۹۹	۲۵/۴	۲۰/۰	۳۸/۴	۲۲/۰	۷/۱
تابستان ۹۹	۲۶/۲	۱۶/۸	۴۲/۶	۲۳/۹	۱۸/۶
پاییز ۹۹	۳۴/۷	۲۷/۰	۵۸/۹	۳۷/۴	۲۹/۳
زمستان ۹۹	۴۶/۷	۳۶/۵	۷۹/۸	۵۶/۸	۴۶/۶
بهار ۱۴۰۰	۶۰/۴	۵۰/۲	۱۱۲/۳	۷۸/۵	۴۵/۰
تابستان ۱۴۰۰	۶۴/۶	۶۷/۷	۱۱۶/۱	۸۰/۴	۳۷/۷

ماخذ- مرکز آمار ایران، دفتر شاخص قیمت‌ها.

۴-۶- درصد تغییرات شاخص قیمت تولیدکننده بر حسب گروه‌های اصلی و اختصاصی (دنباله)

خدمات							دوره
فعالیت‌های بیمه	اطلاعات و ارتباطات	فعالیت‌های خدماتی مربوط تامین جا و به غذا	حمل و نقل و انبارداری	تعمیر وسایل نقلیه موتوری و موتورسیکلت	آبرسانی، مدیریت فاضلاب و پسماند، فعالیت‌های تصفیه	کل	
۱۵/۴	۱۸/۱	۴۰/۸	۲۳/۲	۳۶/۶	۱۶/۸	۲۲/۶	۱۳۹۷
۹/۳	۲۶/۳	۶۲/۵	۴۱/۰	۴۸/۰	۱۵/۸	۳۲/۹	۱۳۹۸
۱۹/۳	۲۰/۶	۵۴/۶	۵۰/۰	۵۵/۰	۰/۸	۳۷/۸	۱۳۹۹
۱۱/۱	۲۸/۰	۶۳/۶	۳۶/۱	۵۰/۴	۱۶/۱	۳۰/۸	تابستان ۹۸
۱۰/۰	۲۷/۶	۶۵/۴	۳۸/۳	۵۰/۰	۱۵/۹	۳۲/۰	پاییز ۹۸
۹/۳	۲۶/۳	۶۲/۵	۴۱/۰	۴۸/۰	۱۵/۸	۳۲/۹	زمستان ۹۸
۱۳/۶	۲۴/۰	۵۳/۶	۴۱/۶	۴۵/۶	۱۱/۵	۳۲/۶	بهار ۹۹
۱۵/۴	۲۱/۳	۴۸/۰	۴۲/۶	۴۵/۳	۷/۴	۳۳/۰	تابستان ۹۹
۱۷/۳	۲۰/۴	۴۸/۹	۴۷/۴	۴۹/۸	۴/۰	۳۵/۳	پاییز ۹۹
۱۹/۳	۲۰/۶	۵۴/۶	۵۰/۰	۵۵/۰	۰/۸	۳۷/۸	زمستان ۹۹
۲۱/۹	۲۲/۰	۶۵/۹	۵۴/۵	۶۱/۶	۶/۳	۴۲/۰	بهار ۱۴۰۰
۲۸/۵	۲۲/۸	۷۶/۲	۵۶/۴	۶۵/۳	۱۲/۷	۴۵/۱	تابستان ۱۴۰۰

خدمات							دوره
سایر فعالیت‌های خدماتی	هنر سرگرمی، و تفریح	فعالیت‌های مربوط به سلامت انسان و مددکاری اجتماعی	آموزش	فعالیت‌های اداری و خدمات پشتیبانی	فعالیت‌های حرفه‌ای، علمی و فنی	فعالیت‌های املاک و مستغلات	
۳۲/۱	۲۶/۷	۳۰/۷	۲۱/۷	۳۴/۷	۱۷/۶	۱۳/۲	۱۳۹۷
۴۰/۰	۳۲/۰	۳۴/۹	۲۵/۴	۷۲/۱	۲۷/۲	۱۹/۰	۱۳۹۸
۴۴/۰	۳۷/۴	۴۱/۲	۲۹/۵	۵۷/۳	۳۶/۵	۲۲/۸	۱۳۹۹
۴۱/۰	۳۱/۳	۳۴/۲	۲۴/۴	۶۲/۸	۲۷/۳	۱۷/۲	تابستان ۹۸
۴۱/۰	۳۱/۶	۳۴/۷	۲۵/۰	۶۹/۷	۲۷/۸	۱۸/۱	پاییز ۹۸
۴۰/۰	۳۲/۰	۳۴/۹	۲۵/۴	۷۲/۱	۲۷/۲	۱۹/۰	زمستان ۹۸
۳۸/۷	۳۳/۲	۳۵/۳	۲۶/۱	۶۸/۵	۲۵/۸	۱۹/۳	بهار ۹۹
۳۸/۶	۳۴/۲	۳۶/۳	۲۸/۱	۵۹/۱	۲۷/۵	۲۰/۰	تابستان ۹۹
۴۰/۷	۳۵/۵	۳۸/۴	۲۸/۶	۵۵/۳	۳۱/۹	۲۱/۵	پاییز ۹۹
۴۴/۰	۳۷/۴	۴۱/۲	۲۹/۵	۵۷/۳	۳۶/۵	۲۲/۸	زمستان ۹۹
۴۸/۳	۳۹/۲	۴۶/۲	۳۰/۰	۶۲/۹	۴۱/۵	۲۴/۳	بهار ۱۴۰۰
۵۱/۳	۴۱/۹	۵۱/۰	۲۹/۵	۷۰/۳	۴۰/۵	۲۵/۰	تابستان ۱۴۰۰

ماخذ- مرکز آمار ایران، دفتر شاخص قیمت‌ها.

نمودار ۴-۴- درصد تغییرات سالانه شاخص قیمت تولیدکننده بر حسب گروه‌های اصلی

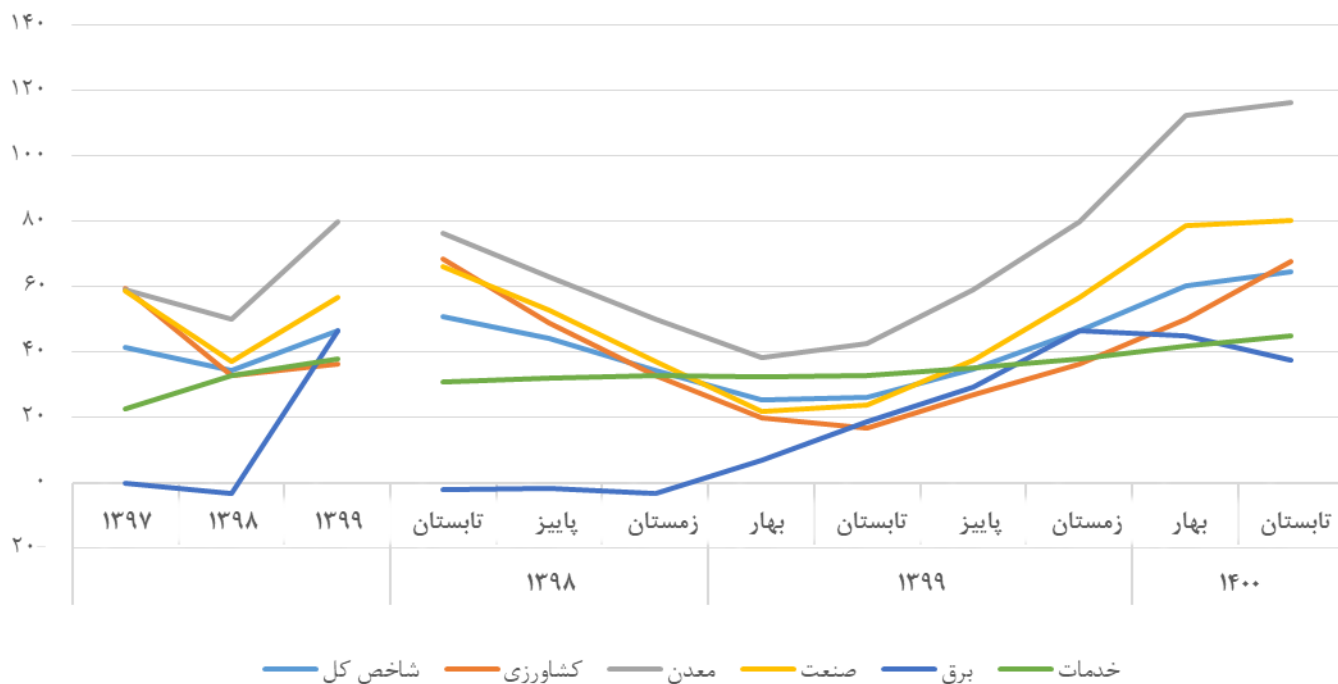

مینا: جدول ۴-۶

نمودار ۴-۵- درصد تغییرات سالانه شاخص قیمت تولیدکننده و شاخص قیمت کالاها و خدمات مصرفی کل کشور

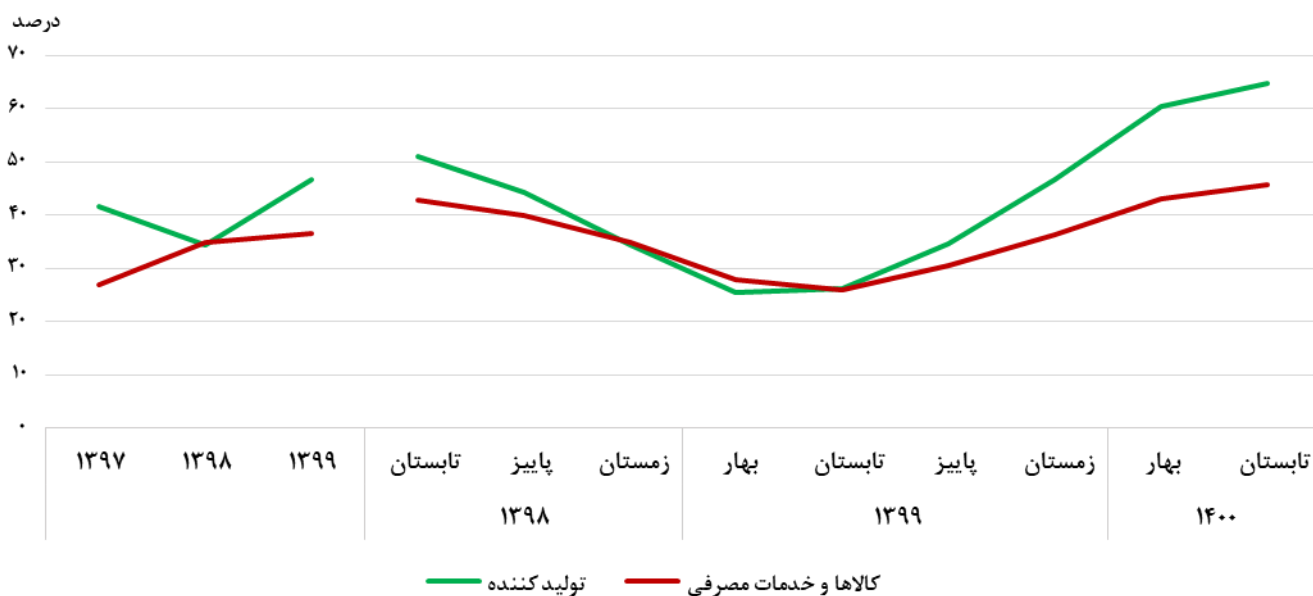

مینا: جداول ۴-۲ و ۴-۶

۴-۷- شاخص قیمت کالاهای صادراتی و درصد تغییرات آن (نرخ تورم سالانه کالاهای صادراتی) (۱۳۹۵=۱۰۰)

دلاری		ریالی		دوره
درصد تغییرات (نرخ تورم سالانه)	شاخص	درصد تغییرات (نرخ تورم سالانه)	شاخص	
۲۱/۵	۱۳۲/۷	۷۹/۲	۲۱۰/۶*۱۳۹۷
-۶/۶	۱۲۴/۲	۸۷/۵	۳۹۴/۹*۱۳۹۸
۲/۸	۱۲۷/۶	۱۷۲/۲	۱۰۷۵/۰*۱۳۹۹
۱۰/۵	۱۲۲/۶	۱۰۶/۸	۳۶۷/۳تابستان*۹۸
-۳/۵	۱۲۰/۳	۱۰۰/۷	۳۹۲/۱پاییز*۹۸
-۶/۴	۱۲۵/۵	۸۷/۵	۴۸۸/۸زمستان*۹۸
-۷/۸	۱۲۴/۰	۸۴/۹	۶۲۵/۶بهار*۹۹
-۶/۵	۱۲۵/۰	۹۴/۹	۸۵۰/۰تابستان*۹۹
۰/۰	۱۲۶/۲	۱۳۰/۲	۱۲۱۲/۰پاییز*۹۹
۲/۸	۱۳۵/۲	۱۷۲/۲	۱۶۱۲/۳زمستان*۹۹
۶/۹	۱۳۹/۷	۱۹۳/۹	۱۸۳۳/۵بهار*۱۴۰۰
۹/۹	۱۴۲/۵	۱۹۱/۷	۲۲۱۵/۳تابستان*۱۴۰۰

ماخذ- مرکز آمار ایران، دفتر شاخص قیمت‌ها.

۴-۸- شاخص قیمت کالاهای وارداتی و درصد تغییرات آن (نرخ تورم سالانه کالاهای وارداتی) (۱۳۹۵=۱۰۰)

دلاری		ریالی		دوره
درصد تغییرات (نرخ تورم سالانه)	شاخص	درصد تغییرات (سالانه)	شاخص	
۲۰/۴	۱۲۳/۸	۱۶۲/۲	۳۳۶/۶*۱۳۹۷
۳۰/۳	۱۶۱/۴	۲۹۵/۲	۱۳۳۰/۱*۱۳۹۸
۷۴/۴	۲۳۷/۹	۵۳۴/۶	۸۴۴/۸*۱۳۹۹
۲۷/۴	۱۵۶/۳	۲۴۳/۲	۱۰۲۶/۱تابستان*۹۸
۲۹/۹	۱۶۵/۱	۲۷۲/۲	۱۴۱۹/۶پاییز*۹۸
۳۰/۳	۱۷۹/۴	۲۹۵/۲	۲۱۶۰/۶زمستان*۹۸
۳۳/۲	۱۹۸/۸	۳۴۷/۱	۳۶۲۳/۲بهار*۹۹
۳۶/۴	۲۲۵/۳	۴۱۲/۲	۶۱۳۸/۵تابستان*۹۹
۴۱/۲	۲۴۷/۹	۴۹۱/۹	۹۷۷۹/۰پاییز*۹۹
۴۷/۴	۲۷۹/۸	۵۳۴/۶	۱۴۲۲۲/۴زمستان*۹۹
۵۲/۷	۳۱۵/۳	۵۳۳/۰	۲۱۹۵۲/۹بهار*۱۴۰۰
۵۴/۳	۳۴۲/۷	۵۱۳/۵	۲۵۹۳۱/۷تابستان*۱۴۰۰

ماخذ- مرکز آمار ایران، دفتر شاخص قیمت‌ها.

۹-۴- شاخص رابطه مبادله حاصل از شاخص‌های قیمت کالاهای صادراتی و وارداتی (۱۰۰=۱۳۹۵)

دلاری			ریالی			دوره
رابطه مبادله	واردات	صادرات	رابطه مبادله	واردات	صادرات	
۱/۰۷	۱۲۳/۸	۱۳۲/۷	۰/۶۳	۳۳۶/۶	۲۱۰/۶*۱۳۹۷
۰/۷۷	۱۶۱/۴	۱۲۴/۲	۰/۳۰	۱۳۳۰/۱	۳۹۴/۹*۱۳۹۸
۰/۵۴	۲۳۷/۹	۱۲۷/۶	۰/۱۳	۸۴۴۰/۸	۱۰۷۵/۰*۱۳۹۹
۰/۷۸	۱۵۶/۳	۱۲۲/۶	۰/۳۶	۱۰۲۶/۱	۳۶۷/۳*تابستان ۹۸
۰/۷۳	۱۶۵/۱	۱۲۰/۳	۰/۲۸	۱۴۱۹/۶	۳۹۲/۱*پاییز ۹۸
۰/۷۰	۱۷۹/۴	۱۲۵/۵	۰/۲۳	۲۱۶۰/۶	۴۸۸/۸*زمستان ۹۸
۰/۶۲	۱۹۸/۸	۱۲۴/۰	۰/۱۷	۳۶۲۳/۲	۶۲۵/۶*بهار ۹۹
۰/۵۵	۲۲۵/۳	۱۲۵/۰	۰/۱۴	۶۱۳۸/۵	۸۵۰/۰*تابستان ۹۹
۰/۵۱	۲۴۷/۹	۱۲۶/۲	۰/۱۲	۹۷۷۹/۰	۱۲۱۲/۰*پاییز ۹۹
۰/۴۸	۲۷۹/۸	۱۳۵/۲	۰/۱۱	۱۴۲۲۲/۴	۱۶۱۲/۳*زمستان ۹۹
۰/۴۴	۳۱۵/۳	۱۳۹/۹	۰/۰۸	۲۱۹۵۲/۹	۱۸۳۳/۵*بهار ۱۴۰۰
۰/۴۲	۳۴۲/۷	۱۴۲/۵	۰/۰۶	۳۵۹۳۱/۷	۲۲۱۵/۳*تابستان ۱۴۰۰

ماخذ- مرکز آمار ایران، دفتر شاخص قیمت‌ها.

۱-۴- متوسط قیمت اقلام خوراکی منتخب در مناطق شهری کل کشور (ریال)

شرح	برنج ایرانی درجه یک	برنج خارجی درجه یک	گوشت گوسفند	گوشت گاو و گوساله	مرغ ماشینی	شیر پاستوریزه	ماست پاستوریزه	پنیر ایرانی پاستوریزه	تخم مرغ ماشینی	کره پاستوریزه (کره حیوانی)	روغن مایع	موز
واحد مبادله	یک کیلوگرم	یک کیلوگرم	یک کیلوگرم	یک کیلوگرم	یک کیلوگرم	یک لیتر	یک کیلوگرم	یک کیلوگرم	یک کیلوگرم	۱۰۰ گرم	۹۰۰ گرم	یک کیلوگرم
۱۳۹۷	۱۴۹۰۵۹	۸۳۲۳۶	۶۰۰۳۳۳	۵۵۹۳۵۳	۱۰۳۹۶۶	۳۶۶۲۴	۵۰۶۴۵	۷۴۱۵۱	۹۶۲۳۳	۴۱۶۶۵	۶۶۸۵۵	۱۰۱۸۵۹
۱۳۹۸	۲۲۵۲۸۲	۹۱۶۵۰	۹۶۳۲۵۱	۸۶۹۵۶۵	۱۳۰۴۹۵	۵۵۷۹۵	۷۱۷۳۰	۱۰۲۵۴۶	۹۵۲۳۴	۴۶۳۷۱	۸۴۰۷۵	۱۳۶۱۳۶
۱۳۹۹	۲۹۴۵۲۳	۱۹۰۹۳۲	۱۱۰۲۰۸	۹۶۲۳۱۲	۱۹۱۲۱۴	۸۱۶۳۹	۱۰۲۴۶۳	۱۴۶۵۴۴	۱۶۷۵۱۸	۶۹۷۰۷	۱۱۰۳۲۵	۲۵۹۳۰۶
تابستان ۹۸	۲۳۲۱۹۴	۸۸۰۲۳	۹۹۷۳۲۶	۸۹۸۳۸۲	۱۳۶۴۹۳	۵۴۹۱۸	۷۲۱۷۸	۱۰۱۸۴۶	۹۱۶۴۹	۴۶۲۷۴	۸۳۴۷۸	۱۲۸۸۱۷
پاییز ۹۸	۲۳۲۱۱۹	۹۳۴۳۲	۹۴۸۷۱۴	۸۴۴۷۷۳	۱۳۱۰۱۹	۵۹۴۸۱	۷۵۹۷۷	۱۰۸۹۱۵	۹۶۶۳۹	۴۶۸۱۷	۸۶۱۸۱	۱۲۵۷۶۲
زمستان ۹۸	۲۳۴۴۴۵	۹۶۰۳۴	۹۰۷۳۸۰	۸۰۰۷۵۶	۱۲۷۶۴۹	۶۱۰۷۴	۷۷۳۲۶	۱۰۹۸۷۲	۱۰۶۳۶۷	۴۶۶۸۲	۸۶۵۸۶	۱۵۲۴۸۸
بهار ۹۹	۲۴۹۶۰۷	۱۲۰۶۹۱	۹۸۳۰۹۰	۸۳۶۵۲۰	۱۱۶۹۴۰	۶۱۷۷۹	۷۹۹۲۶	۱۱۳۰۶۵	۱۱۱۱۷۶	۴۶۹۷۷	۸۷۶۹۶	۱۹۱۹۷۵
تابستان ۹۹	۲۷۰۵۶۷	۱۷۱۰۳۲	۱۰۳۰۳۱۶	۸۷۰۹۹۱	۱۷۸۱۷۵	۷۱۴۸۴	۹۳۷۵۳	۱۳۱۳۸۰	۱۴۸۴۰۰	۵۰۳۹۷	۹۳۳۶۴	۱۷۵۵۵۳
پاییز ۹۹	۳۱۳۹۶۶	۲۲۵۰۱۹	۱۱۵۷۲۵۸	۱۰۲۲۵۱۰	۲۳۵۹۹۶	۸۷۴۲۱	۱۰۸۹۰۸	۱۵۳۱۹۵	۱۸۳۷۹۹	۸۲۷۲۷	۱۱۴۵۲۰	۲۴۴۲۵۷
زمستان ۹۹	۳۴۳۹۵۳	۲۳۹۹۸۴	۱۲۳۸۱۶۶	۱۱۱۹۲۲۸	۲۳۳۱۶۷	۱۰۵۸۷۱	۱۲۷۲۶۷	۱۸۸۵۳۵	۲۲۶۶۹۹	۹۸۷۲۷	۱۴۵۷۲۲	۴۲۵۴۴۰
بهار ۱۴۰۰	۳۶۱۶۰۲	۲۴۶۷۱۷	۱۳۶۳۹۹۹	۱۲۵۳۱۵۹	۲۶۸۰۰۴	۱۱۲۱۶۵	۱۳۲۸۷۹	۱۹۸۱۲۱	۱۹۵۷۳۸	۱۰۳۷۶۷	۱۶۴۹۷۹	۳۱۹۹۰۱
تابستان ۱۴۰۰	۳۹۶۶۰۲	۲۵۳۰۹۱	۱۳۷۹۶۸۰	۱۳۷۰۷۲۷	۲۹۳۹۲۱	۱۲۲۵۱۰	۱۵۲۶۶۳	۲۱۴۵۸۱	۲۳۳۲۳۶	۱۰۸۸۴۴	۱۷۴۱۰۵	۲۸۵۳۵۹

شرح	سیب درختی زرد	پرتقال محصول داخل	خیار	گوجه‌فرنگی	سیب زمینی	پیاز	لوبیا چیتی	عدس	قند	شکر	رب گوجه‌فرنگی	چای خارجی بسته‌ای
واحد مبادله	یک کیلوگرم	یک کیلوگرم	یک کیلوگرم	یک کیلوگرم	یک کیلوگرم	یک کیلوگرم	یک کیلوگرم	یک کیلوگرم	یک کیلوگرم	یک کیلوگرم	یک کیلوگرم	۵۰۰ گرم
۱۳۹۷	۶۸۵۸۴	۶۴۲۳۲	۳۷۶۳۱	۳۶۲۵۱	۲۴۷۹۴	۲۴۱۷۳	۱۳۰۶۶۸	۸۴۶۴۲	۴۹۶۵۴	۳۹۸۸۹	۱۲۶۷۱۹	۲۷۹۰۰۷
۱۳۹۸	۸۴۱۷۵	۸۲۸۵۵	۵۱۸۷۰	۵۳۵۷۶	۵۰۸۶۳	۵۲۵۷۱	۱۰۳۲۸۷	۱۰۳۲۸۷	۷۸۱۸۱	۶۳۵۱۷	۱۹۵۷۶۵	۴۹۳۹۷۰
۱۳۹۹	۱۲۹۳۸۵	۱۴۳۳۳۹	۷۹۸۱۱	۶۱۲۶۰	۴۶۹۷۲	۵۱۳۳۲	۲۹۳۹۱۹	۲۴۴۴۴۳	۱۱۱۷۵۴	۹۲۶۴۶	۱۸۱۳۲۵	۷۴۹۹۲۰
تابستان ۹۸	۹۲۱۹۵	۱۱۹۵۵۱	۳۸۵۲۱	۳۶۰۹۰	۶۲۲۱۷	۳۱۵۲۰	۱۶۵۸۱۱	۹۹۱۰۵	۷۸۲۳۴	۶۱۹۵۹	۲۱۶۸۳۳	۴۷۸۲۵۱
پاییز ۹۸	۶۷۴۱۵	۶۶۳۱۶	۵۹۳۵۵	۵۷۶۱۸	۳۷۷۷۵	۳۳۰۴۷	۱۶۸۲۳۷	۱۰۴۲۱۰	۷۴۸۲۸	۵۹۳۰۸	۱۸۸۷۲۹	۵۷۱۸۶۸
زمستان ۹۸	۷۳۳۶۱	۵۹۷۸۵	۵۳۴۵۵	۶۵۸۸۷	۴۲۹۴۲	۶۹۱۳۰	۱۷۶۰۱۳	۱۱۵۰۵۵	۷۶۲۹۹	۶۱۵۳۰	۱۷۲۹۷۶	۵۸۴۸۳۴
بهار ۹۹	۱۱۴۸۳۷	۱۰۱۶۹۵	۵۰۷۷۰	۵۲۶۰۸	۵۰۹۳۵	۵۵۳۶۳	۲۳۷۰۶۲	۱۸۸۴۲۵	۹۱۰۲۶	۷۵۳۹۶	۱۷۱۳۴۰	۶۰۶۳۴۹
تابستان ۹۹	۱۳۶۲۹۴	۱۸۱۱۰۴	۶۰۵۹۷	۳۷۱۸۱	۳۹۶۳۴	۳۳۱۳۲	۲۷۵۸۴۲	۲۳۲۵۸۲	۱۰۶۰۴۳	۸۹۲۴۴	۱۷۴۲۴۳	۶۶۲۰۷۶
پاییز ۹۹	۱۲۰۷۹۳	۱۳۴۸۵۲	۷۸۰۸۶	۸۶۸۷۸	۴۵۱۹۸	۵۸۳۶۰	۳۱۵۷۰۶	۲۶۵۰۴۶	۱۱۳۹۰۵	۹۳۹۲۱	۱۸۳۸۳۶	۷۹۷۱۳۲
زمستان ۹۹	۱۴۵۶۱۸	۱۵۵۷۰۴	۱۲۹۷۹۲	۶۸۳۷۳	۵۲۱۲۱	۵۸۴۷۴	۳۴۷۰۶۵	۲۹۱۷۱۹	۱۳۶۰۴۳	۱۱۲۰۲۲	۱۹۵۸۸۲	۹۳۴۱۲۳
بهار ۱۴۰۰	۱۴۹۲۹۹	۱۴۳۸۳۴	۹۶۹۰۵	۶۷۹۲۱	۵۶۱۹۴	۴۹۲۹۰	۳۸۳۷۸۰	۳۲۶۴۶۱	۱۶۵۱۶۲	۱۳۶۴۳۹	۲۰۱۱۰۶	۱۰۲۲۹۸۸
تابستان ۱۴۰۰	۱۷۲۴۶۰	۱۹۹۴۶۶	۱۰۵۱۹۰	۷۹۱۳۶	۶۱۲۲۸	۶۳۴۵۳	۴۳۰۵۳۷	۳۵۴۳۵۰	۱۸۱۱۵۵	۱۵۳۹۳۳	۲۲۳۱۷۷	۱۰۸۰۰۳۵

ماخذ- مرکز آمار ایران، دفتر شاخص قیمت‌ها.

۱۱-۴- درصد تغییرات متوسط قیمت اقلام خوراکی منتخب در مناطق شهری کل کشور نسبت به دوره قبل (درصد)

شرح	برنج ایرانی درجه یک	برنج خارجی درجه یک	گوشت گوسفند	گوشت گاو و گوساله	مرغ ماشینی	شیر پاستوریزه	ماست پاستوریزه	پنیر ایرانی پاستوریزه	تخم مرغ ماشینی	کره پاستوریزه (کره حیوانی)	روغن مایع	موز
۱۳۹۷	۱۲/۶	۴۱/۲	۵۲/۱	۵۰/۳	۴۰/۵	۳۴/۳	۳۴/۹	۲۷/۵	۴۴/۱	۳۴/۷	۲۴/۵	۱۰۰/۹
۱۳۹۸	۵۱/۱	۱۰/۱	۶۰/۵	۵۵/۵	۲۵/۵	۵۲/۳	۴۱/۶	۳۸/۳	-۱/۰	۱۱/۳	۲۵/۸	۳۳/۷
۱۳۹۹	۳۰/۷	۱۰۸/۳	۱۴/۴	۱۰/۷	۴۶/۵	۴۶/۳	۴۲/۸	۴۲/۹	۷۵/۹	۵۰/۳	۳۱/۲	۹۰/۵
تابستان ۹۸	۱۴/۷	-۱/۲	-۰/۲	-۳/۸	۷/۶	۱۵/۱	۱۷/۵	۱۳/۷	۶/۲	۱/۲	۴/۳	-۶/۳
پاییز ۹۸	۰/۰	۶/۱	-۴/۹	-۶/۰	-۴/۰	۸/۳	۵/۳	۶/۹	۵/۴	۱/۲	۳/۲	-۲/۴
زمستان ۹۸	۱/۰	۲/۸	-۴/۴	-۵/۲	-۲/۶	۲/۷	۱/۸	۰/۹	۱۰/۱	-۰/۳	۰/۵	۲۱/۳
بهار ۹۹	۶/۵	۲۵/۷	۸/۳	۴/۵	-۸/۴	۱/۲	۳/۴	۲/۹	۴/۵	-۰/۶	۱/۳	۲۵/۹
تابستان ۹۹	۸/۴	۴۷/۵	۴/۸	۴/۱	۵۲/۰	۱۵/۷	۱۷/۳	۱۶/۲	۳۳/۵	۷/۳	۶/۵	-۸/۶
پاییز ۹۹	۱۶/۰	۲۶/۴	۱۲/۳	۱۷/۴	۳۲/۰	۲۲/۳	۱۶/۲	۱۶/۶	۲۳/۹	۶۴/۱	۲۲/۷	۳۹/۱
زمستان ۹۹	۹/۶	۶/۷	۷/۰	۹/۵	-۱/۲	۲۱/۱	۱۶/۹	۲۳/۱	۲۳/۳	۱۹/۳	۲۷/۲	۷۴/۲
۱۴۰۰	۵/۱	۲/۸	۱۰/۰	۱۲/۰	۱۴/۹	۵/۹	۴/۴	۵/۱	-۱۳/۷	۵/۱	۱۳/۲	-۲۴/۸
تابستان ۱۴۰۰	۹/۷	۲/۶	۱/۱	۹/۴	۹/۷	۹/۲	۱۴/۹	۸/۳	۱۹/۲	۴/۹	۵/۵	-۱۰/۸

شرح	سیب درختی زرد	پرتقال محصول داخل	خیار	گوجه‌فرنگی	سیب زمینی	پیاز	لوبیا چیتی	عدس	قند	شکر	رب گوجه‌فرنگی	چای خارجی بسته‌ای
۱۳۹۷	۵۷/۱	۴۲/۸	۵۱/۵	۴۵/۴	۳۲/۷	۲/۶	۱۰/۲	۱/۵	۲۲/۶	۲۱/۶	۱۳۸/۶	۳۶/۳
۱۳۹۸	۲۲/۷	۲۹/۰	۳۷/۸	۴۷/۸	۱۰۵/۱	۱۱۷/۵	۲۷/۲	۲۲/۰	۵۷/۴	۵۹/۲	۵۴/۵	۷۷/۰
۱۳۹۹	۵۳/۷	۷۳/۰	۵۳/۹	۱۴/۳	-۷/۶	-۲/۴	۷۶/۸	۱۳۶/۷	۴۲/۹	۵۴/۹	-۷/۴	۵۱/۸
تابستان ۹۸	-۱۱/۱	۳۹/۴	-۳۱/۴	-۳۴/۰	۲/۸	-۵۸/۸	۷/۰	۴/۶	-۶/۲	-۱۳/۱	۶/۰	۴۰/۳
پاییز ۹۸	-۲۶/۹	-۴۴/۵	۵۴/۱	۵۹/۷	-۳۹/۳	۴/۸	۱/۵	۵/۲	-۴/۴	-۴/۳	-۱۳/۰	۱۹/۶
زمستان ۹۸	۸/۸	-۹/۸	-۹/۹	۱۴/۴	۱۳/۷	۱۰۹/۲	۴/۶	۱۰/۴	۲/۰	۳/۷	-۸/۳	۲/۳
بهار ۹۹	۵۶/۵	۷۰/۱	-۵/۰	-۲۰/۲	۱۸/۶	-۱۹/۹	۳۴/۷	۶۳/۸	۱۹/۳	۲۲/۵	-۰/۹	۳/۷
تابستان ۹۹	۱۸/۷	۷۸/۱	۱۹/۴	-۲۹/۳	-۲۲/۲	-۴۰/۲	۱۶/۳	۲۳/۴	۱۶/۵	۱۸/۴	۱/۷	۹/۲
پاییز ۹۹	-۱۱/۴	-۲۵/۵	۲۸/۹	۱۳۳/۷	۱۴/۰	۷۶/۱	۱۴/۵	۱۴/۰	۷/۴	۵/۲	۵/۵	۲۰/۴
زمستان ۹۹	۲۰/۶	۱۵/۵	۶۶/۲	-۲۱/۳	۱۵/۳	۰/۲	۹/۹	۱۰/۱	۱۹/۴	۱۹/۳	۶/۶	۱۷/۲
بهار ۱۴۰۰	۲/۵	-۷/۶	-۲۵/۳	-۰/۷	۷/۸	-۱۵/۷	۱۰/۶	۱۱/۹	۲۱/۴	۲۱/۸	۲/۷	۹/۵
تابستان ۱۴۰۰	۱۵/۵	۳۸/۷	۸/۵	۱۶/۵	۹/۰	۲۸/۷	۱۲/۲	۸/۵	۹/۷	۱۲/۸	۱۱/۰	۵/۶

ماخذ- مرکز آمار ایران، دفتر شاخص قیمت‌ها.

۱۲-۴- متوسط قیمت و اجاره ماهانه مسکن در نقاط شهری کل کشور

دوره	قیمت فروش یک متر مربع زمین یا زمین ساختمان مسکونی کلنگی		قیمت فروش یک متر مربع زیربنای مسکونی		مبلغ اجاره ماهانه به علاوه سه درصد ودیعه پرداختی برای اجاره یک متر مربع زیربنای مسکونی	
	متوسط قیمت (هزار ریال)	درصد تغییر نسبت به دوره مشابه سال قبل	متوسط قیمت (هزار ریال)	درصد تغییر نسبت به دوره مشابه سال قبل	متوسط قیمت (ریال)	درصد تغییر نسبت به دوره مشابه سال قبل
۱۳۹۷	۲۰۶۰۵	۳۵/۰	۲۳۹۳۹	۲۷/۴	۱۰۶۳۵۷	۳۶/۴
۱۳۹۸	۳۹۱۱۶	۸۹/۸	۴۰۹۳۲	۷۱/۰	۱۳۷۸۰۴	۲۹/۶
۱۳۹۹	۷۵۶۸۹	۹۳/۵	۷۶۷۱۰	۸۷/۴	۲۰۱۸۳۵	۴۶/۵
تابستان ۹۸	۳۶۳۵۰	۱۱۰/۷	۳۶۶۳۲	۶۴/۶	۱۳۵۰۱۱	۲۴/۹
پاییز ۹۸	۴۰۵۸۷	۹۳/۵	۴۱۸۷۶	۵۹/۶	۱۴۴۰۸۱	۳۲/۰
زمستان ۹۸	۴۶۸۰۸	۶۳/۴	۴۸۴۵۱	۶۵/۶	۱۶۰۶۰۳	۴۴/۶
بهار ۹۹	۵۷۱۴۱	۷۱/۸	۵۷۴۶۱	۶۲/۷	۱۷۲۲۳۰	۳۶/۱
تابستان ۹۹	۷۳۳۴۴	۱۰۱/۸	۷۱۷۲۶	۹۵/۸	۱۹۴۱۷۶	۴۳/۸
پاییز ۹۹	۸۸۶۵۸	۱۱۸/۴	۸۹۴۹۶	۱۱۳/۸	۲۰۸۶۴۹	۴۴/۸
زمستان ۹۹	۹۳۱۰۰	۹۸/۹	۱۰۲۵۰۷	۱۱۱/۶	۲۲۹۲۰۰	۴۲/۷
بهار ۱۴۰۰
تابستان ۱۴۰۰

ماخذ- مرکز آمار ایران، دفتر صنعت، معدن و زیربنایی.

۱۳-۴- متوسط قیمت و اجاره ماهانه مسکن در شهر تهران

دوره	قیمت فروش یک متر مربع زمین یا زمین ساختمان مسکونی کلنگی		قیمت فروش یک متر مربع زیربنای مسکونی		مبلغ اجاره ماهانه به علاوه سه درصد ودیعه پرداختی برای اجاره یک متر مربع زیربنای مسکونی	
	متوسط قیمت (هزار ریال)	درصد تغییر نسبت به دوره مشابه سال قبل	متوسط قیمت (هزار ریال)	درصد تغییر نسبت به دوره مشابه سال قبل	متوسط قیمت (ریال)	درصد تغییر نسبت به دوره مشابه سال قبل
۱۳۹۷	۹۵۵۸۱	۷۷/۵	۸۱۸۶۲	۵۹/۹	۳۲۶۶۳۵	۲۷/۳
۱۳۹۸	۱۸۸۳۰۵	۹۷/۰	۱۴۱۵۵۸	۷۲/۹	۴۳۷۷۳۲	۳۴/۰
۱۳۹۹	۳۴۹۰۱۰	۸۵/۳	۲۴۵۵۳۹	۷۳/۵	۶۳۰۹۲۷	۴۴/۱
تابستان ۹۸	۱۸۶۶۰۴	۱۳۱/۷	۱۳۶۸۷۳	۸۰/۱	۴۳۵۴۲۰	۳۱/۲
پاییز ۹۸	۱۸۷۳۳۰	۸۶/۳	۱۳۶۰۴۷	۴۴/۸	۴۴۱۴۷۰	۳۱/۱
زمستان ۹۸	۲۰۸۱۵۰	۴۳/۱	۱۵۳۳۴۱	۴۳/۷	۵۰۷۴۶۵	۴۷/۹
بهار ۹۹	۲۵۵۱۰۹	۵۰/۴	۱۸۸۲۳۵	۴۳/۸	۵۵۷۳۰۵	۳۸/۴
تابستان ۹۹	۳۴۷۹۳۹	۸۶/۵	۲۴۱۴۶۰	۷۶/۴	۶۴۱۹۱۱	۴۷/۴
پاییز ۹۹	۴۱۲۷۳۰	۱۲۰/۳	۲۸۷۶۰۹	۱۱۱/۴	۶۲۲۱۸۵	۴۰/۹
زمستان ۹۹	۴۴۵۷۴۲	۱۱۴/۱	۳۲۱۰۷۶	۱۰۹/۴	۶۷۸۵۶۷	۳۳/۷
بهار ۱۴۰۰	۴۵۹۶۱۹	۸۰/۲	۳۲۵۶۲۹	۷۳/۰	۸۳۴۶۳۳	۴۹/۸
تابستان ۱۴۰۰

ماخذ- مرکز آمار ایران، دفتر صنعت، معدن و زیربنایی.

نمودار ۴-۶- درصد تغییرات شاخص قیمت مصرف کننده کل کشور، متوسط قیمت فروش یک متر مربع زیربنای مسکونی و متوسط مبلغ اجاره ماهانه مسکن کل کشور نسبت به دوره مشابه سال قبل

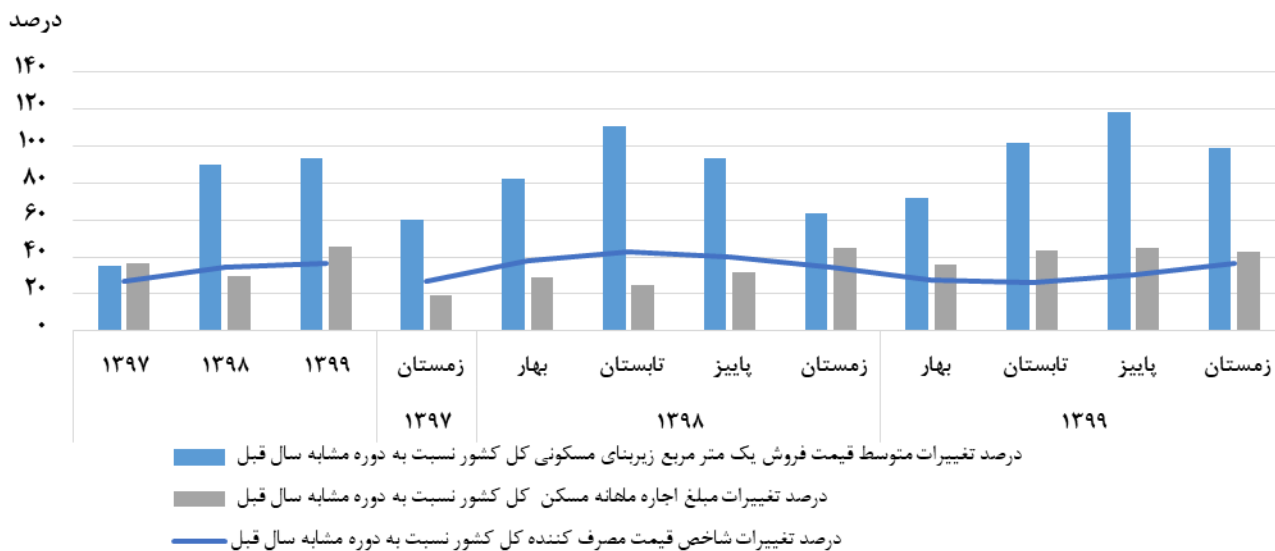

بنا: جدول ۴-۲ و ۴-۱۲

انرژی

تعاریف و مفاهیم

نفت خام: مخلوطی از انواع هیدروکربن‌ها با دامنه تقطیر بسیار گسترده به رنگ قهوه‌ای تا سیاه به همراه مواد غیرنفتی مانند گوگرد، آب، نمک، فلزات سنگین و غیره که در اعماق زمین یا دریا به حالت مایع یافت می‌شود.

گاز سبک: گاز غنی (طبیعی) است که پس از طی مراحل جداسازی (جدا کردن مایعات و میعانات گازی) به گاز سبک تبدیل می‌شود.
میعانات گازی: مایعات هیدروکربنی جداشده از گاز طبیعی که در نتیجه تغییرات فشار و دما در گاز تولیدی از میداین گازی پس از انتقال به جداکنندگان سطحی، حاصل می‌شود.

فروش یا مصرف انرژی برق: عبارت است از مقدار انرژی برق فروخته‌شده به مشترکان مختلف برای مصارف گوناگون.
مصرف خانگی انرژی برق: مصرفی است که در آن از انرژی برق برای به کار انداختن وسایل و تجهیزات متعارف برق و همچنین روشنایی در واحد مسکونی استفاده می‌شود.

مصرف صنعتی انرژی برق: مصرفی است که در آن از انرژی برق برای انجام کار در کارگاه‌های دارای فعالیت‌های معدنی و صنعتی استفاده می‌شود.

مصرف عمومی انرژی برق: مصرفی است که از انرژی برق برای خدمات عمومی استفاده می‌شود.

مصرف کشاورزی انرژی برق: مصرفی است که در آن از نیروی برق برای پمپاژ آب‌های سطحی یا تحت‌الارضی یا پمپاژ مجدد آب برای تولید محصولات کشاورزی یا انجام کار در فعالیت‌های کشاورزی استفاده می‌شود.

نیروگاه: نیروگاه، عبارت از محل استقرار مولدهای نیروی برق و تجهیزات وابسته است.

نیروگاه بخاری: نیروگاهی است که در آن انرژی حرارتی سوخت‌های مایع، جامد و گاز برای تولید بخار و مصرف آن در توربین‌های بخار، برای تولید برق استفاده می‌شود.

نیروگاه برق - آبی: نیروگاهی است که در آن انرژی پتانسیل آب انباشته‌شده در پشت سدها یا انرژی جریان آب رودخانه‌ها جهت مصرف در توربین آبی برای تولید برق استفاده می‌شود.

نیروگاه چرخه ترکیبی: نیروگاهی است که در آن علاوه بر انرژی الکتریکی تولیدشده در توربین‌های گازی، از حرارت موجود در گازهای خروجی از توربین‌های گازی برای تولید بخار در یک دیگ بخار بازیاب استفاده شده و بخار تولیدی در یک دستگاه توربو ژنراتور بخاری، تولید انرژی برق می‌کند.

نیروگاه حرارتی (گرمایشی): نیروگاهی است که در آن انرژی شیمیایی موجود در سوخت‌های جامد، مایع و گاز به انرژی برق برگردانده می‌شود. نیروگاه‌های هسته‌ای، بخاری، گازی، چرخه ترکیبی و دیزلی شامل این تعریف می‌شوند.

نیروگاه دیزلی: نیروگاهی است که در آن از سوخت نفت گاز برای راه‌اندازی موتور دیزلی استفاده کرده و انرژی مکانیکی حاصل توسط ژنراتور کوپله شده با آن به انرژی الکتریکی تبدیل می‌شود.

نیروگاه گازی: نیروگاهی است که در آن از انرژی حرارتی سوخت فسیلی گاز و مایع برای تولید گاز داغ (دود) و مصرف آن در توربین گاز برای تولید برق، استفاده می‌شود.

گزیده اطلاعات

- ❖ در فصل تابستان ۱۳۹۷ میزان تولید و صادرات نفت خام به ترتیب ۳/۸ و ۱/۹ میلیون بشکه در روز بوده است که نسبت به فصل قبل آن به ترتیب ۰/۳ و ۱۴/۸ درصد کاهش داشته است. در این فصل میزان نفت خام تحویلی به پالایشگاه‌ها ۱/۷ میلیون بشکه در روز بوده است که نسبت به فصل قبل آن ۱/۴ درصد افزایش داشته است.
- ❖ در فصل بهار ۱۴۰۰ تولید گاز سبک ۶۹۲/۹ میلیون متر مکعب در روز بوده است که نسبت به مشابه دوره مشابه سال قبل ۳/۶ افزایش داشته است و در این فصل کل مصرف گاز سبک داخلی ۵۸۰/۳ میلیون متر مکعب بوده است.
- ❖ در فصل تابستان ۱۴۰۰ تعداد کل انشعاب آب شرب در نقاط شهری ۱۷۶۶۷ هزار فقره و در نقاط روستایی ۶۰۷۴ هزار فقره بوده است. در این فصل حجم کل آب شرب فروش رفته ۳۱۰۵ میلیون متر مکعب بوده است که نسبت به فصل قبل ۶۰٫۹ درصد افزایش داشته است. از کل آب شرب فروش رفته در کشور ۸۵/۵ درصد در بخش خانگی و ۱۴/۵ درصد در بخش غیرخانگی مصرف شده است.
- ❖ در فصل تابستان ۱۴۰۰ میزان ۱۱۰۰۷۲ میلیون کیلو وات ساعت برق در کشور تولید شده است که ۲۵۸۰۹ میلیون کیلووات ساعت (۲۳/۴ درصد) در نیروگاه‌های بخاری، ۷۷۶۷۹ میلیون کیلو وات ساعت (۷۰/۶ درصد) در نیروگاه‌های گازی و چرخه ترکیبی و ۶۵۸۴ میلیون کیلو وات ساعت (۶/۰ درصد) در نیروگاه‌های آبی، دیزلی، بادی و اتمی تولید شده است.
- ❖ در فصل تابستان ۱۴۰۰، ۹۰۲۸۸ میلیون کیلو وات ساعت برق در داخل کشور فروش رفته است که از این میزان ۳۸/۴ درصد در بخش خانگی، ۲۸/۲ درصد در بخش صنعت، ۱۵/۹ درصد در بخش کشاورزی، ۸/۶ درصد در بخش عمومی، ۱/۴ درصد در بخش روشنایی معابر و ۷/۵ درصد دیگر به سایر مصارف اختصاص یافته است.

۵-۱- مقدار تولید و صادرات نفت خام تحویلی به پالایشگاهها

(هزار بشکه در روز)

دوره	تولید نفت خام	صادرات نفت خام	نفت خام تحویلی به پالایشگاهها
۱۳۹۶	۳۸۴۹	۲۱۴۴	۱۷۲۰
۱۳۹۷
۱۳۹۸
تابستان ۹۷	۳۷۹۴	۱۸۸۳	۱۷۴۲
پاییز ۹۷ ^(۱)
زمستان ۹۷
بهار ۹۸
تابستان ۹۸
پاییز ۹۸
زمستان ۹۸
بهار ۹۹
تابستان ۹۹

(۱) از فصل پاییز ۱۳۹۷ اطلاعات از طرف سازمان متولی ارائه نشده است.
ماخذ- وزارت نفت.

۵-۲- تغییرات مقدار تولید و صادرات نفت خام تحویلی به پالایشگاهها نسبت به دوره قبل

(درصد)

دوره	تولید نفت خام	صادرات نفت خام	نفت خام تحویلی به پالایشگاهها
۱۳۹۶	۲/۳	۰/۶	۵/۶
۱۳۹۷
۱۳۹۸
تابستان ۹۷	-۰/۳	-۱۴/۸	۱/۴
پاییز ۹۷
زمستان ۹۷
بهار ۹۸
تابستان ۹۸
پاییز ۹۸
زمستان ۹۸
بهار ۹۹
تابستان ۹۹

ماخذ- وزارت نفت.

نمودار ۵-۱- مقدار تولید و صادرات نفت خام

هزار بشکه در روز

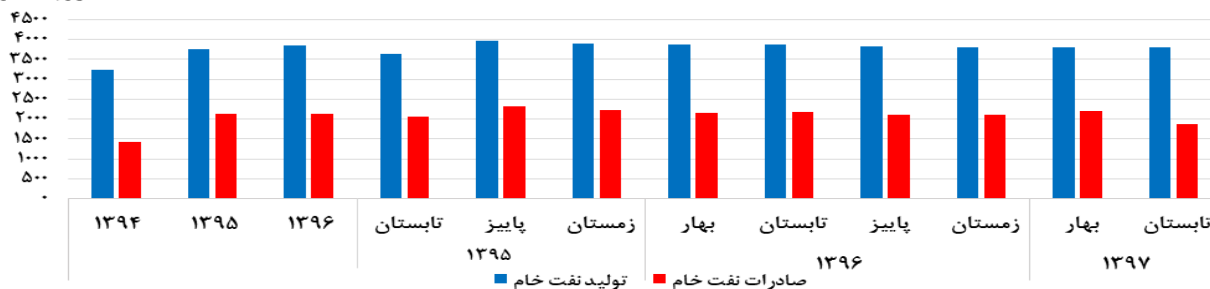

مبنا: جدول ۵-۱

۳-۵- مقدار تولید، مصرف داخلی و صادرات گاز طبیعی

(میلیون مترمکعب در روز)

صادرات	مصرف داخلی						تولید گاز سبک	دوره
	حمل و نقل	صنعت و نیروگاه	پتروشیمی	کشاورزی	تجاری و عمومی	خانگی		
...	۲۰/۸	۳۰۲/۶	۵۰/۴	۷/۱	۲۱/۵	۱۴۳/۰	۶۴۶/۸	۱۳۹۷.....
...	۲۰/۸	۲۹۲/۳	۵۶/۱	۹/۱	۲۳/۰	۱۵۹/۲	۶۷۱/۴	۱۳۹۸.....
...	۲۲/۲	۳۱۸/۷	۶۳/۴	۱۰/۲	۲۱/۴	۱۶۹/۸	۷۱۷/۲	۱۳۹۹.....
...	۱۹/۳	۳۷۰/۰	۶۰/۲	۲/۶	۱۲/۴	۴۲/۸	۶۰۰/۵	تابستان ۹۸.....
...	۲۱/۳	۲۷۷/۱	۵۷/۴	۱۰/۸	۲۵/۵	۱۸۳/۵	۶۸۸/۵	پاییز ۹۸.....
...	۲۳/۲	۲۲۲/۶	۵۰/۹	۱۶/۶	۳۶/۴	۲۹۴/۲	۷۷۳/۶	زمستان ۹۸.....
...	۱۹/۷	۳۲۶/۴	۶۴/۴	۷/۸	۱۶/۳	۱۳۵/۵	۶۶۸/۹	بهار ۹۹.....
...	۲۳/۱	۳۸۷/۲	۶۶/۴	۳/۱	۱۱/۶	۴۹/۰	۶۴۵/۴	تابستان ۹۹.....
...	۲۳/۵	۳۰۲/۰	۶۵/۱	۱۱/۹	۲۳/۲	۲۰۰/۸	۷۲۸/۰	پاییز ۹۹.....
...	۲۳/۴	۲۵۹/۱	۵۷/۷	۱۷/۷	۳۴/۶	۲۹۳/۷	۸۲۶/۵	زمستان ۹۹.....
...	۲۲/۱	۳۷۲/۵	۶۷/۹	۶/۶	۱۳/۹	۹۷/۳	۶۹۲/۹	بهار ۱۴۰۰.....
...	تابستان ۱۴۰۰.....

ماخذ- وزارت نفت.

۴-۵- تغییرات مقدار تولید، مصرف داخلی و صادرات گاز طبیعی نسبت به دوره مشابه سال قبل (درصد)

صادرات	مصرف داخلی						تولید گاز سبک	دوره
	حمل و نقل	صنعت و نیروگاه	پتروشیمی	کشاورزی	تجاری و عمومی	خانگی		
...	-۱/۲	۲/۴	۴/۳	۱۵/۹	۵/۰	۸/۸	۵/۸	۱۳۹۷.....
...	۰/۰	-۳/۴	۱۱/۳	۲۶/۸	۷/۰	۱۱/۳	۳/۸	۱۳۹۸.....
...	۶/۷	۹/۰	۱۳/۰	۱۳/۳	-۷/۰	۶/۷	۶/۸	۱۳۹۹.....
...	-۷/۲	-۲/۷	۱۰/۹	۱۰/۹	۱۰/۹	۱۰/۹	-۱/۶	تابستان ۹۸.....
...	۱/۴	-۴/۸	۹/۷	۹/۷	۹/۷	۹/۷	۵/۵	پاییز ۹۸.....
...	۱۱/۰	۲/۲	۴/۸	۴/۸	۴/۸	۴/۸	۷/۳	زمستان ۹۸.....
...	۱/۵	۸/۸	۱۶/۳	۱۶/۳	۱۶/۳	۱۶/۳	۲/۶	بهار ۹۹.....
...	۱۹/۷	۴/۶	۱۴/۵	۱۴/۵	۱۴/۵	۱۴/۵	۷/۵	تابستان ۹۹.....
...	۱۰/۳	۹/۰	۹/۴	۹/۴	۹/۴	۹/۴	۵/۷	پاییز ۹۹.....
...	۰/۹	۱۶/۴	۱۳/۴	-۶/۶	-۰/۲	-۰/۲	۶/۸	زمستان ۹۹.....
...	۱۲/۲	۱۴/۱	۵/۴	-۱۵/۴	-۱۴/۷	-۲۸/۲	۳/۶	بهار ۱۴۰۰.....
...	تابستان ۱۴۰۰.....

ماخذ- وزارت نفت.

۵-۵- تعداد انشعاب و مقدار فروش آب شرب به تفکیک نوع مصرف و مناطق جغرافیایی

فروش آب شرب (میلیون مترمکعب)						انشعاب آب شرب (هزار فقره)		دوره
روستایی		شهری		کل		روستایی	شهری	
غیر خانگی	خانگی	غیر خانگی	خانگی	غیر خانگی	خانگی			
۱۲۴	۸۸۱	۱۱۰۱	۳۴۸۶	۱۲۲۵	۴۳۶۷	۵۷۳۹	۱۶۶۸۴	۱۳۹۷
۱۵	۲۷۶	۲۹۰	۸۲۵	۳۰۵	۱۱۰۱	۵۸۸۸	۱۷۰۷۳	۱۳۹۸
۸۸	۹۹۰	۸۳۳	۴۰۵۰	۹۲۱	۵۰۴۰	۶۰۲۶	۱۷۵۰۶	۱۳۹۹
۳۷	۲۶۵	۳۴۰	۱۱۷۳	۳۷۷	۱۴۳۸	۵۸۱۶	۱۶۸۶۵	تابستان ۹۸*
۱۱	۲۳۰	۲۴۱	۶۷۱	۲۵۲	۹۰۱	۵۸۳۸	۱۶۹۷۰	پاییز ۹۸*
۱۵	۲۷۶	۲۹۰	۸۲۵	۳۰۵	۱۱۰۱	۵۸۸۸	۱۷۰۷۳	زمستان ۹۸*
۳۵	۲۱۵	۳۱۹	۹۵۶	۳۵۴	۱۱۷۱	۵۸۷۵	۱۷۱۲۹	بهار ۹۹*
۹۲	۳۹۳	۴۹۰	۲۰۳۸	۵۸۲	۲۴۳۱	۵۹۵۰	۱۷۲۴۶	تابستان ۹۹*
۹۶	۵۸۱	۶۲۹	۳۰۲۷	۷۲۵	۳۶۰۸	۵۹۵۶	۱۷۳۴۳	پاییز ۹۹*
۹۷	۹۸۲	۸۳۴	۴۰۴۹	۹۳۱	۵۰۳۱	۵۹۷۰	۱۷۴۹۴	زمستان ۹۹*
۲۱	۲۱۳	۱۶۸	۸۱۰	۱۸۹	۱۰۲۳	۶۰۴۰	۱۷۵۵۰	بهار ۱۴۰۰*
۳۸	۴۵۵	۴۱۳	۲۳۰۰	۴۵۰	۲۶۵۵	۶۰۷۴	۱۷۶۶۷	تابستان ۱۴۰۰*

ماخذ- وزارت نیرو، شرکت مهندسی آب و فاضلاب کشور.

۵-۶- تغییرات تعداد انشعاب و مقدار فروش آب شرب به تفکیک نوع مصرف و مناطق جغرافیایی نسبت به دوره قبل (درصد)

فروش آب						انشعاب آب شرب		دوره
روستایی		شهری		کل		روستایی	شهری	
غیر خانگی	خانگی	غیر خانگی	خانگی	غیر خانگی	خانگی			
-۵۱/۹	۱۸/۴	۶/۶	-۰/۶	-۲/۱	۲/۷	۴/۵	۲/۹	۱۳۹۷
-۸۷/۹	-۶۸/۷	-۷۳/۷	-۷۶/۳	-۷۵/۱	-۷۴/۸	۲/۶	۲/۳	۱۳۹۸
۴۸۶/۷	۲۵۸/۷	۱۸۷/۲	۳۹۰/۹	۲۰۲/۰	۳۵۷/۸	۲/۳	۲/۵	۱۳۹۹
-۳۶/۲	۴۷/۲	۲۹/۳	۳۳/۴	۱۷/۴	۳۵/۸	۰/۶	۰/۶	تابستان ۹۸
-۷۰/۳	-۱۳/۲	-۲۹/۱	-۴۲/۸	-۳۳/۲	-۳۷/۳	۰/۴	۰/۶	پاییز ۹۸
۳۶/۴	۲۰/۰	۲۰/۳	۲۳/۰	۲۱/۰	۲۲/۲	۰/۹	۰/۶	زمستان ۹۸
۱۳۳/۳	-۲۲/۱	۱۰/۰	۱۵/۹	۱۶/۱	۶/۴	-۰/۲	۰/۳	بهار ۹۹
۱۶۲/۹	۸۲/۸	۵۳/۶	۱۱۳/۲	۶۴/۴	۱۰۷/۶	۱/۳	۰/۷	تابستان ۹۹
۴/۳	۴۷/۸	۲۸/۴	۴۸/۵	۲۴/۶	۴۸/۴	۰/۳	۰/۶	پاییز ۹۹
۱/۰	۶۹/۰	۳۲/۶	۳۳/۸	۲۸/۴	۳۹/۴	۰/۰	۰/۹	زمستان ۹۹
-۷۸/۴	-۷۸/۳	-۷۹/۹	-۸۰/۰	-۷۹/۷	-۷۹/۷	۱/۲	۰/۳	بهار ۱۴۰۰
۸۱/۰	۱۱۳/۶	۱۴۵/۲	۱۷۱/۶	۱۳۸/۱	۱۵۹/۵	۰/۶	۰/۷	تابستان ۱۴۰۰

ماخذ- وزارت نیرو، شرکت مهندسی آب و فاضلاب کشور.

۷-۵- مقدار تولید برق در نیروگاه‌های کشور به تفکیک نوع نیروگاه (میلیون کیلو وات ساعت)

دوره	جمع	تولید برق بر حسب نوع مؤسسه		تولید برق بر حسب نیروگاه		
		وزارت نیرو	سایر موسسات	بخاری	گازی و چرخه ترکیبی	آبی، دیزلی، بادی و اتمی
۱۳۹۷	۳۱۰۹۹۱	۱۳۰۸۸۸	۱۸۰۱۰۳	۸۶۳۱۲	۲۰۰۴۴۷	۲۴۹۳۲
۱۳۹۸	۳۲۸۱۷۹	۱۴۴۵۳۶	۱۸۳۶۴۳	۸۵۷۶۳	۲۰۳۸۲۱	۳۸۵۸۶
۱۳۹۹	۳۴۲۳۶۵	۱۳۹۰۶۸	۲۰۳۲۹۷	۸۴۸۱۰	۲۲۸۶۱۵	۲۸۹۴۰
تابستان ۹۸	۱۰۶۰۸۱	۴۸۲۵۲	۵۷۸۲۹	۲۶۷۲۳	۶۶۷۴۳	۱۲۶۰۶
پاییز ۹۸	۷۲۹۷۶	۳۰۶۶۲	۴۲۴۱۳	۲۰۱۴۵	۴۷۲۳۸	۵۵۹۳
زمستان ۹۸*	۷۰۸۸۳	۳۰۶۵۹	۴۰۱۲۵	۱۸۴۹۲	۴۶۱۵۸	۶۲۳۲
بهار ۹۹	۸۰۲۹۰	۳۵۴۴۹	۴۶۵۸۰	۲۰۲۴۵	۵۳۴۳۰	۸۳۵۴
تابستان ۹۹*	۱۰۹۹۱۸	۴۵۵۹۲	۶۴۳۲۶	۲۶۰۰۵	۷۴۵۰۱	۹۴۱۲
پاییز ۹۹*	۷۶۱۰۶	۲۹۶۷۲	۴۶۴۳۴	۱۹۲۹۵	۵۱۱۱۲	۵۶۹۹
زمستان ۹۹*	۷۵۰۵۵	۲۸۲۷۱	۴۶۷۸۴	۱۹۲۵۷	۵۰۷۰۰	۵۰۹۸
بهار ۱۴۰۰*	۹۳۲۰۲	۳۴۳۵۷	۵۸۸۴۵	۲۰۴۶۱	۶۷۲۲۰	۵۵۲۲
تابستان ۱۴۰۰*	۱۱۰۰۷۲	۴۶۷۸۹	۶۳۲۸۳	۲۵۸۰۹	۷۷۶۷۹	۶۵۸۴

ماخذ- وزارت نیرو، شرکت مادر تخصصی توانیر.

۸-۵- تغییرات مقدار تولید برق در نیروگاه‌های کشور به تفکیک نوع نیروگاه نسبت به دوره مشابه سال قبل (درصد)

دوره	جمع	تولید برق بر حسب نوع مؤسسه		تولید برق بر حسب نیروگاه		
		وزارت نیرو	سایر موسسات	بخاری	گازی و چرخه ترکیبی	آبی، دیزلی، بادی و اتمی
۱۳۹۷	-۰/۵	-۴/۵	۲/۷	-۷/۲	۲/۶	۳/۳
۱۳۹۸	۵/۵	۱۰/۴	۲/۰	-۰/۶	۱/۷	۵۴/۸
۱۳۹۹	۴/۳	-۳/۸	۱۰/۷	-۱/۱	۱۲/۲	-۲۵/۰
تابستان ۹۸	۵/۰	۱۰/۰	۱/۲	-۲/۶	-۰/۶	۹۶/۶
پاییز ۹۸	۲/۵	-۳/۴	۷/۶	۳/۱	-۰/۲	۱۱/۹
زمستان ۹۸	۱۵/۰	۱۷/۴	۱۳/۰	-۱/۶	۳۹/۶	-۳۶/۲
بهار ۹۹	۲/۶	۱/۴	۷/۶	-۰/۸	۲۲/۳	-۴۱/۰
تابستان ۹۹	۳/۶	-۵/۵	۱۱/۲	-۲/۷	۱۱/۶	-۲۵/۳
پاییز ۹۹	۴/۳	-۳/۲	۹/۵	-۴/۲	۸/۲	۱/۹
زمستان ۹۹	۵/۹	-۷/۸	۱۶/۶	۴/۱	۹/۸	-۱۸/۲
بهار ۱۴۰۰	۱۶/۱	-۳/۱	۲۶/۳	۱/۱	۲۵/۸	-۳۳/۵
تابستان ۱۴۰۰	۰/۱	۲/۶	-۱/۶	-۰/۸	۴/۳	-۳۰/۰

ماخذ- وزارت نیرو، شرکت مادر تخصصی توانیر.

۹-۵- مقدار فروش داخلی، صادرات و واردات برق

(میلیون کیلو وات ساعت)

واردات	صادرات	فروش داخلی برق						کل	دوره
		سایر مصارف	روشنایی معابر	صنعتی	کشاورزی	عمومی	خانگی		
۲۶۷۲	۶۳۲۴	۱۸۳۸۲	۴۷۴۷	۸۷۴۱۱	۳۹۳۲۰	۲۳۸۴۰	۸۷۶۶۶	۲۶۱۳۶۶	۱۳۹۷
۱۳۲۹	۸۰۳۱	۲۰۰۴۵	۴۸۹۴	۹۴۴۷۰	۳۸۵۷۴	۲۴۷۱۳	۸۹۲۰۵	۲۷۱۹۰۱	۱۳۹۸
۲۶۷۴	۹۴۷۰	۱۹۷۴۱	۴۸۷۶	۱۰۸۰۵۶	۴۱۲۸۸	۲۴۶۰۸	۹۲۲۸۳	۲۹۰۸۵۱	۱۳۹۹
۳۴۱	۲۸۶۶	۵۸۵۵	۱۱۱۵	۲۴۳۰۰	۱۳۳۱۲	۷۲۳۴	۲۹۴۴۹	۸۱۲۶۵	تابستان ۹۸*
۲۱۲	۱۴۷۹	۵۲۱۰	۱۴۷۴	۲۵۱۵۷	۹۲۰۰	۶۴۱۸	۲۲۹۶۷	۷۰۴۲۶	پاییز ۹۸*
۳۳۱	۱۹۰۸	۴۳۳۳	۱۲۸۴	۲۲۴۴۸	۷۳۷۶	۵۲۸۷	۱۷۴۰۹	۵۸۱۳۷	زمستان ۹۸*
۴۸۰	۱۹۲۲	۴۱۶۹	۱۱۴۱	۲۳۶۴۷	۹۲۲۳	۵۳۴۸	۱۹۸۱۷	۶۳۳۴۵	بهار ۹۹*
۱۰۸۸	۳۰۴۴	۵۸۹۳	۱۱۷۷	۲۴۹۹۲	۱۲۷۰۴	۶۹۸۴	۳۲۱۵۷	۸۳۹۰۷	تابستان ۹۹*
۴۲۳	۱۷۶۸	۶۰۳۳	۱۲۳۱	۲۶۶۹۹	۹۴۸۴	۶۳۱۳	۲۳۹۷۲	۷۳۷۲۲	پاییز ۹۹*
۷۳۲	۳۰۶۵	۳۵۱۴	۱۱۸۴	۲۸۹۵۸	۹۹۱۷	۵۷۱۷	۱۷۱۰۵	۶۶۳۹۵	زمستان ۹۹*
۶۰۳	۲۲۳۶	۴۸۴۸	۹۲۷	۲۶۵۰۴	۱۱۰۱۲	۵۸۹۸	۲۱۰۴۵	۷۰۳۲۳	بهار ۱۴۰۰*
۹۶۱	۴۸۷	۶۷۴۶	۱۲۹۸	۲۵۴۶۰	۱۴۳۸۵	۷۷۵۴	۳۴۶۴۵	۹۰۲۸۸	تابستان ۱۴۰۰*

ماخذ- وزارت نیرو، شرکت مادر تخصصی توانیر.

۱۰-۵- تغییرات مقدار فروش داخلی، صادرات و واردات برق نسبت به دوره مشابه سال قبل

(درصد)

واردات	صادرات	فروش داخلی برق						کل	دوره
		سایر مصارف	روشنایی معابر	صنعتی	کشاورزی	عمومی	خانگی		
-۳۱/۷	-۱۹/۷	-۲/۶	۲/۹	۴/۳	-۰/۳	-۲/۱	۳/۵	۲/۲	۱۳۹۷
-۵۰/۳	۲۷/۰	۹/۰	۳/۱	۸/۱	-۱/۹	۳/۷	۱/۸	۴/۰	۱۳۹۸
۱۰/۱/۲	۱۷/۹	-۱/۵	-۰/۴	۱۴/۴	۷/۰	-۰/۴	۳/۵	۷/۰	۱۳۹۹
-۵۰/۷	۲۰/۱/۴	۲/۸	۳/۳	۱۶/۸	۵/۹	۰/۱	۲/۴	۶/۸	تابستان ۹۸
-۷۳/۶	۴/۴	۶/۵	۲۲/۳	۱/۵	-۵/۰	۲۲/۱	-۲/۴	۱/۶	پاییز ۹۸
۵۹/۱	۱/۶	۲۹/۱	-۱۲/۸	۹/۱	-۰/۸	۹/۵	۲/۱	۶/۲	زمستان ۹۸
۷/۹	۸/۱	-۱۰/۳	۱۱/۸	۴/۸	۶/۲	-۷/۴	۲/۳	۲/۰	بهار ۹۹
۲۱۹/۱	۶/۲	۰/۶	۵/۶	۲/۸	-۴/۶	-۳/۵	۹/۲	۳/۳	تابستان ۹۹
۹۹/۵	۱۹/۵	۱۵/۸	-۱۶/۵	۶/۱	۳/۱	-۱/۶	۴/۴	۴/۷	پاییز ۹۹
۱۲۱/۱	۶۰/۶	-۱۸/۹	-۷/۸	۲۹/۰	۳۴/۴	۸/۱	-۱/۷	۱۴/۲	زمستان ۹۹
۲۳/۳	-۲۵/۴	۱۶/۳	-۱۸/۸	۱۲/۱	۱۹/۴	۱۰/۳	۶/۲	۱۱/۰	بهار ۱۴۰۰
-۱۱/۷	-۸۴/۰	۱۴/۵	۱۰/۳	۱/۹	۱۳/۲	۱۱/۰	۷/۷	۷/۶	تابستان ۱۴۰۰*

ماخذ- وزارت نیرو، شرکت مادر تخصصی توانیر.

نمودار ۲-۵- مقدار تولید و مصرف داخلی گاز طبیعی

میلیون متر مکعب در روز

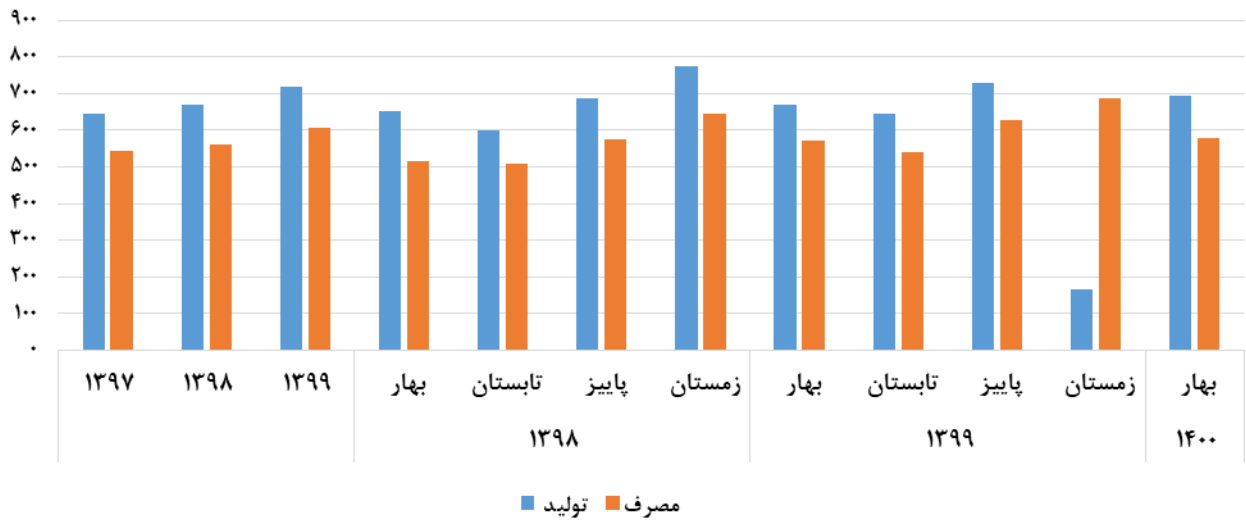

مبنا: جدول ۳-۵

نمودار ۳-۵- توزیع فروش داخلی برق در بخش‌های مختلف: تابستان ۱۴۰۰

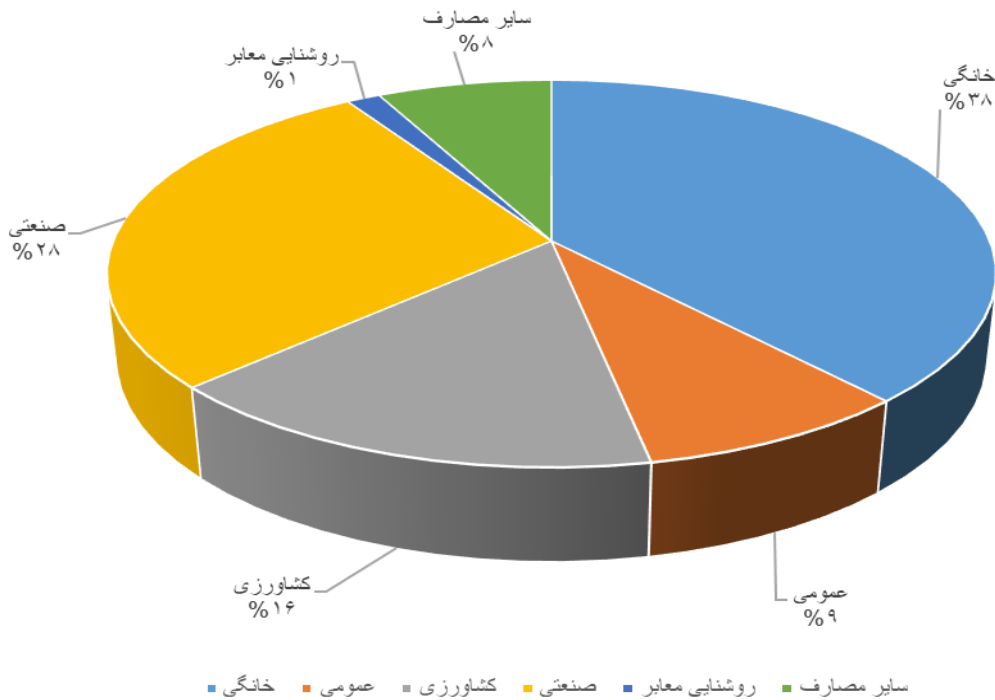

مبنا: جدول ۹-۵



ساختمان و مسکن

تعاریف و مفاهیم

ساختمان: فضایی محصور، ثابت و مستقل است که تمام یا قسمتی از آن مسقف بوده و برای سکونت و یا فعالیت اقتصادی ساخته شده است، به شرط آن که مساحت زیربنای قسمت مسقف آن حداقل ۴ مترمربع باشد.

پروانه ساختمانی: جواز ساخت ساختمان است که از طرف شهرداری‌ها یا سایر مراجع ذیصلاح صادر می‌شود.

پروانه احداث بنا: پروانه ساختمانی است که جهت ساخت و ایجاد بنای جدید صادر می‌شود.

پروانه افزایش بنا: پروانه ساختمانی است که جهت افزایش سطح یا حجم بنای موجود صادر می‌شود.

واحد مسکونی: مکانی است که در زمان سرشماری یک یا چند خانوار در آن سکونت دارد. منظور از مکان، فضا یا محوطه‌ای محصور است که یک یا چند ورودی به معبر عام (کوچه، خیابان، بازار، میدان و...) یا به معبر اختصاصی (راهروی مشترک، راه‌پله مشترک و...) دارد.

اقلام (نهاده‌های) ساختمانی: شامل کلیه مصالح ساختمانی و نیروی انسانی بکار رفته در فعالیت‌های ساختمانی تیپ غالب ساختمان‌های مسکونی است.

قیمت اقلام نهاده‌های ساختمانی: منظور قیمت به تعادل رسیده فروش است و معادل مبلغی است که کارگاه یا تولیدکننده مصالح ساختمانی در آخرین معامله انجام‌شده در طول زمان آماری در مقابل فروش واحد معینی از اقلام دریافت کرده است.

گزیده اطلاعات

- ❖ در فصل تابستان ۱۴۰۰ تعداد پروانه‌های ساختمانی صادر شده توسط شهرداری‌های کشور برابر ۳۲۲۰۶ فقره بوده است که نسبت به فصل مشابه سال قبل ۳۹/۳ درصد کاهش داشته است. از این تعداد پروانه حدود ۹۲/۲ درصد مربوط به احداث ساختمان و ۷/۸ درصد مربوط به افزایش بنا بوده است.
- ❖ در فصل تابستان ۱۴۰۰ شاخص قیمت نهاده‌های ساختمان‌های مسکونی شهر تهران بر مبنای سال پایه ۱۳۹۰ به رقم ۱۱۵۴/۲ رسیده است درصد تغییرات شاخص قیمت نهاده‌های ساختمانی در چهار فصل منتهی به بهار ۱۴۰۰ نسبت به دوره مشابه سال قبل ۸۸/۴ درصد بوده است.
- ❖ در فصل بهار ۱۴۰۰ سرمایه‌گذاری بخش خصوصی در ساختمان‌های جدید در مناطق شهری ۱۰۲۹/۰ هزار میلیارد ریال بوده است، از این میزان سرمایه‌گذاری ۲۳/۰ درصد به ساختمان‌های شروع شده، ۶۲/۸ درصد به ساختمان‌های نیمه تمام و ۱۴/۳ درصد به ساختمان‌های تکمیل شده اختصاص یافته است.

۱-۶- تعداد پروانه‌های ساختمانی صادرشده در نقاط شهری کشور برحسب نوع پروانه و بخش متقاضی (فقره)

پروانه افزایش بنا				پروانه احداث ساختمان				کل	دوره
دولتی	تعاونی	خصوصی	جمع	دولتی	تعاونی	خصوصی	جمع		
۷۳	۱۵	۹۸۹۳	۹۹۸۱	۹۱۸	۵۸۸	۱۴۰۵۳۳	۱۴۲۰۳۹	۱۵۲۰۲۰	۱۳۹۷
۶۳	۱۸	۱۰۸۱۸	۱۰۸۹۹	۶۷۴	۴۹۷	۱۴۵۸۳۷	۱۴۷۰۰۸	۱۵۷۹۰۷	۱۳۹۸
۷۹	۶۵	۱۳۳۵۸	۱۳۴۰۲	۱۴۹۱	۶۸۵	۱۷۲۰۸۸	۱۷۴۲۶۴	۱۸۷۶۶۶	۱۳۹۹
۱۲	۳	۲۹۰۱	۲۹۱۶	۱۶۷	۹۰	۳۸۱۳۶	۳۸۳۹۳	۴۱۳۰۹	تابستان ۹۸
۱۳	۴	۲۳۵۸	۲۳۷۵	۱۳۳	۹۸	۳۲۰۲۴	۳۲۲۵۵	۳۴۶۳۰	پاییز ۹۸
۳۱	۴	۲۹۹۸	۳۰۳۳	۲۳۳	۱۹۶	۴۲۹۴۴	۴۳۳۷۳	۴۶۴۰۶	زمستان ۹۸
۷	۳	۲۵۰۱	۲۵۱۱	۲۳۱	۷۸	۳۸۰۵۱	۳۸۳۶۰	۴۰۸۷۱	بهار ۹۹
۸	۵	۳۵۶۶	۳۵۷۹	۳۸۲	۱۹۳	۴۸۹۱۷	۴۹۴۹۲	۵۳۰۷۱	تابستان ۹۹
۲۵	۱۴	۳۲۰۸	۳۲۴۷	۲۴۷	۱۷۶	۳۷۷۲۰	۳۸۱۴۳	۴۱۳۹۰	پاییز ۹۹
۳۹	۴۳	۳۹۸۳	۴۰۶۵	۶۳۱	۲۳۸	۴۷۴۰۰	۴۸۲۶۹	۵۲۳۳۴	زمستان ۹۹
۲۳	۵	۲۹۶۷	۲۹۹۵	۳۱۵	۱۹۱	۳۴۲۵۴	۳۴۷۶۰	۳۷۷۵۵	بهار ۱۴۰۰
۱۵	۱۵	۲۴۸۴	۲۵۱۴	۴۶۸	۱۴۵	۲۹۰۷۹	۲۹۶۹۲	۳۲۲۰۶	تابستان ۱۴۰۰*

ماخذ- مرکز آمار ایران، دفتر صنعت، معدن و زیربنایی.

۲-۶- تغییرات تعداد پروانه‌های ساختمانی صادرشده در نقاط شهری کشور نسبت به دوره مشابه سال قبل (درصد)

پروانه افزایش بنا				پروانه احداث ساختمان				کل	دوره
دولتی	تعاونی	خصوصی	جمع	دولتی	تعاونی	خصوصی	جمع		
۷/۴	-۴۸/۳	۱/۷	۱/۵	-۳/۱	۷۷/۱	۱۶/۳	۱۶/۳	۱۵/۲	۱۳۹۷
-۱۳/۷	۲۰/۰	۹/۴	۹/۲	-۲۶/۶	-۱۵/۵	۳/۸	۳/۵	۳/۹	۱۳۹۸
۲۵/۴	۲۶/۱	۲۲/۶	۲۳/۰	۱۲/۲	۳۷/۸	۱۸/۰	۱۸/۵	۱۸/۸	۱۳۹۹
-۱۴/۳	-۵۰/۰	۱۸/۵	۱۸/۱	-۱۷/۷	-۶۱/۵	۱۵/۵	۱۴/۸	۱۵/۰	تابستان ۹۸
-۲۷/۸	۳۰۰/۰	۲/۶	۲/۵	-۲۱/۸	-۱/۰	۱۷/۰	۱۶/۷	۱۵/۶	پاییز ۹۸
۴۷/۶	-۲۰/۰	-۵/۶	-۵/۳	۴/۰	۲۳/۳	-۷/۲	-۷/۱	-۷/۰	زمستان ۹۸
۰/۰	-۵۷/۱	-۲/۳	-۲/۵	۵۵/۰	-۳۲/۲	۴/۹	۵/۰	۴/۵	بهار ۹۹
-۳۳/۳	۶۶/۷	۲۲/۹	۲۲/۷	۱۲۸/۷	۱۱۴/۴	۲۸/۳	۲۸/۹	۲۸/۵	تابستان ۹۹
۹۲/۳	۲۵۰/۰	۳۶/۰	۳۶/۷	۸۵/۷	۷۹/۶	۱۷/۸	۱۸/۳	۱۹/۵	پاییز ۹۹
۲۵/۸	۹۷۵/۰	۳۲/۹	۳۴/۰	۱۷۰/۸	۲۱/۴	۱۰/۴	۱۱/۳	۱۲/۸	زمستان ۹۹
۲۲۸/۶	۶۶/۷	۱۸/۶	۱۹/۳	۳۶/۴	۱۴۴/۹	-۱۰/۰	-۹/۴	-۷/۶	بهار ۱۴۰۰
۸۷/۵	۲۰۰/۰	-۳۰/۳	-۲۹/۸	۲۲/۵	-۲۴/۹	-۴۰/۶	-۴۰/۰	-۳۹/۳	تابستان ۱۴۰۰

ماخذ- مرکز آمار ایران، دفتر صنعت، معدن و زیربنایی.

۳-۶- مساحت زیربنای تعیین شده در پروانه‌های ساختمانی بر حسب نوع پروانه و بخش متقاضی (هزار مترمربع)

پروانه افزایش بنا				پروانه احداث ساختمان				کل	دوره
دولتی	تعاونی	خصوصی	جمع	دولتی	تعاونی	خصوصی	جمع		
۴۸	۵	۲۲۹۱	۳۰۴۵	۲۲۶۹	۳۲۳	۶۹۴۱۹	۷۲۰۱۱	۷۵۰۵۶	۱۳۹۷
۳۲۶	۱۲	۲۹۴۲	۳۲۸۱	۱۷۷۴	۶۴۵	۶۸۱۷۳	۷۰۵۹۳	۷۳۸۷۴	۱۳۹۸
۱۲۶	۵۲	۳۶۳۸	۳۸۱۶	۳۴۴۴	۱۳۸۰	۸۸۷۷۸	۹۳۶۰۲	۹۷۴۱۸	۱۳۹۹
۲۱۸	۳	۸۶۱	۱۰۸۲	۳۳۵	۸۲	۱۷۳۵۶	۱۷۷۷۳	۱۸۸۵۶	تابستان ۹۸
۱۹	۶	۵۱۱	۵۳۷	۳۸۷	۱۸۱	۱۵۱۴۸	۱۵۷۱۶	۱۶۲۵۳	پاییز ۹۸
۷۸	۱	۹۳۷	۱۰۱۶	۵۰۷	۳۰۹	۲۱۹۹۱	۲۲۸۰۷	۲۳۸۲۳	زمستان ۹۸
۲	۰	۷۳۶	۷۳۸	۴۳۱	۲۸۰	۱۸۶۶۶	۱۹۳۷۷	۲۰۱۱۵	بهار ۹۹
۵۸	۱	۹۱۵	۹۷۴	۹۳۰	۱۷۸	۲۴۸۴۴	۲۵۹۵۲	۲۶۹۲۶	تابستان ۹۹
۲۳	۴	۹۰۸	۹۳۵	۱۰۹۰	۳۴۷	۲۰۳۹۹	۲۱۸۳۵	۲۲۷۷۱	پاییز ۹۹
۴۳	۴۶	۱۰۷۹	۱۱۶۹	۹۹۳	۵۷۶	۲۴۸۵۷	۲۶۴۲۶	۲۷۵۹۵	زمستان ۹۹
۱۳	۸	۱۰۲۰	۱۰۴۱	۷۶۰	۳۱۱	۱۹۴۷۰	۲۰۵۴۰	۲۱۵۸۱	بهار ۱۴۰۰
۵۰	۱۳۱	۳۹۷۶	۴۱۵۷	۱۵۶۹	۴۶۷	۲۰۰۹۴	۲۲۱۳۰	۲۶۲۸۷	تابستان ۱۴۰۰*

ماخذ- مرکز آمار ایران، دفتر صنعت، معدن و زیربنایی.

۴-۶- تغییرات مساحت زیربنای تعیین شده در پروانه‌های ساختمانی بر حسب نوع پروانه و بخش متقاضی نسبت به دوره مشابه سال قبل (درصد)

پروانه افزایش بنا				پروانه احداث ساختمان				کل	دوره
دولتی	تعاونی	خصوصی	جمع	دولتی	تعاونی	خصوصی	جمع		
-۴۷/۸	-۷۷/۳	-۲۵/۳	-۴/۳	-۰/۶	-۴۶/۳	۲۲/۱	۲۰/۵	۱۹/۳	۱۳۹۷
۵۷۹/۲	۱۴۰/۰	۲۸/۴	۷/۸	-۲۱/۸	۹۹/۷	-۱/۸	-۲/۰	-۱/۶	۱۳۹۸
-۶۱/۳	۳۳۳/۳	۲۳/۷	۱۶/۳	۹۴/۱	۱۱۴	۳۰/۲	۳۲/۶	۳۱/۹	۱۳۹۹
۳۰۱۴/۳	۲۰۰/۰	۱۲/۱	۳۹/۴	-۲۹/۰	-۵/۷	۱/۵	۰/۶	۲/۳	تابستان ۹۸
۹۰/۰	۶۰۰/۰	-۲۵/۰	-۲۲/۴	-۱۰/۲	۲۶۲/۰	۳/۱	۳/۶	۲/۵	پاییز ۹۸
۵۵۰/۰	-۵۰/۰	-۳/۱	۳/۵	۰/۴	۳۶۱/۲	۳/۹	۴/۹	۴/۸	زمستان ۹۸
-۸۰/۰	-۱۰۰/۰	۱۶/۳	۱۴/۲	-۲۲/۸	۲۷۳/۳	۱۰/۴	۱۰/۵	۱۰/۶	بهار ۹۹
-۷۳/۴	-۶۶/۷	۶/۳	-۱۰/۰	۱۷۷/۶	۱۱۷/۱	۴۳/۱	۴۶/۰	۴۲/۸	تابستان ۹۹
۲۱/۱	-۳۳/۳	۷۷/۷	۷۴/۱	۱۸۱/۷	۹۱/۷	۳۴/۷	۳۸/۹	۴۰/۱	پاییز ۹۹
-۴۴/۹	۴۵۰۰/۰	۱۵/۲	۱۵/۱	۹۵/۹	۸۶/۴	۱۳/۰	۱۵/۹	۱۵/۸	زمستان ۹۹
۵۵۰/۰	۸۰۰/۰	۳۸/۶	۴۱/۱	۷۶/۳	۱۱/۱	۴/۳	۶/۰	۷/۳	بهار ۱۴۰۰
-۱۳/۸	۱۳۰۰۰/۰	۳۳۴/۵	۳۲۶/۸	۶۸/۷	۱۶۴/۴	-۱۹/۱	-۱۴/۷	-۲/۴	تابستان ۱۴۰۰

ماخذ- مرکز آمار ایران، دفتر صنعت، معدن و زیربنایی.

۵-۶- سرمایه‌گذاری بخش خصوصی در ساختمان‌های جدید مناطق شهری

(هزار میلیارد ریال)

دوره	کل	ساختمان‌های شروع‌شده	ساختمان‌های نیمه‌تمام	ساختمان‌های تکمیل‌شده
۱۳۹۷	۱۰۷۵/۹	۲۵۲/۱	۶۱۴/۸	۲۰۸/۹
۱۳۹۸	۱۶۰۱/۹	۳۶۷/۲	۹۶۸/۴	۲۶۶/۳
۱۳۹۹	۳۲۷۲/۰	۸۴۸/۰	۱۸۶۴/۸	۵۵۹/۲
تابستان ۹۸	۴۵۳/۰	۱۰۸/۵	۲۷۱/۶	۷۲/۹
پاییز ۹۸	۴۳۵/۷	۹۳/۶	۲۶۲/۵	۷۹/۶
زمستان ۹۸	۳۳۶/۰	۶۹/۲	۲۱۰/۵	۵۶/۴
بهار ۹۹	۶۵۴/۸	۱۸۵/۸	۳۳۴/۷	۱۳۴/۲
تابستان ۹۹	۷۹۴/۸	۲۱۱/۵	۴۴۳/۷	۱۳۹/۶
پاییز ۹۹	۸۶۶/۸	۲۲۰/۶	۵۱۵/۷	۱۳۰/۵
زمستان ۹۹	۹۵۵/۶	۲۳۰/۱	۵۷۰/۶	۱۵۵/۰
بهار ۱۴۰۰	۱۰۲۹/۰	۲۳۶/۴	۶۴۵/۹	۱۴۶/۷
تابستان ۱۴۰۰	***	***	***	***

ماخذ- بانک مرکزی جمهوری اسلامی ایران.

۶-۶- تغییرات سرمایه‌گذاری بخش خصوصی در ساختمان‌های جدید مناطق شهری نسبت به دوره مشابه سال قبل (درصد)

دوره	کل	ساختمان‌های شروع‌شده	ساختمان‌های نیمه‌تمام	ساختمان‌های تکمیل‌شده
۱۳۹۷	۴۵/۸	۳۹/۲	۴۴/۴	۵۹/۰
۱۳۹۸	۴۸/۹	۴۵/۷	۵۷/۵	۲۷/۵
۱۳۹۹	۱۰۴/۳	۱۳۰/۹	۹۲/۶	۱۱۰/۰
تابستان ۹۸	۶۸/۴	۷۷/۳	۶۶/۲	۶۴/۰
پاییز ۹۸	۵۹/۵	۵۸/۵	۶۴/۹	۴۳/۹
زمستان ۹۸	۴/۷	-۷/۱	۱۸/۵	-۱۸/۰
بهار ۹۹	۷۳/۵	۹۳/۷	۴۹/۶	۱۳۳/۲
تابستان ۹۹	۷۵/۵	۹۴/۹	۶۳/۴	۹۱/۵
پاییز ۹۹	۹۸/۹	۱۳۵/۶	۹۶/۵	۶۴/۰
زمستان ۹۹	۱۸۴/۴	۲۳۲/۷	۱۷۱/۰	۱۷۵/۰
بهار ۱۴۰۰	۵۷/۲	۲۷/۲	۹۳/۰	۹/۳
تابستان ۱۴۰۰	***	***	***	***

(۱) از سال ۱۳۹۶ در محاسبه درصد تغییرات دوره‌های ۱۳۹۶ به ۱۳۹۵ از آمار بررسی جدید سال ۱۳۹۵ استفاده شده است.

ماخذ- بانک مرکزی جمهوری اسلامی ایران.

نمودار ۱-۶- تعداد پروانه‌های ساختمانی صادر شده در نقاط شهری و تغییرات آن نسبت به دوره مشابه سال قبل

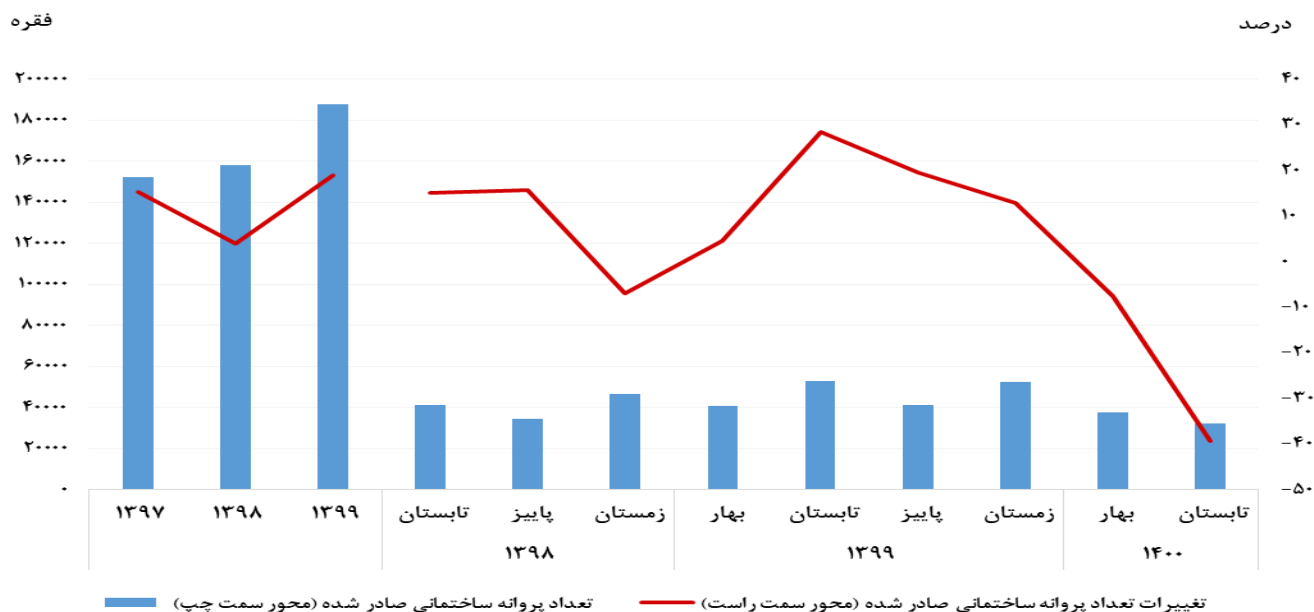

مبنا: جداول ۱-۶ و ۲-۶

نمودار ۲-۶- سرمایه‌گذاری بخش خصوصی در ساختمان‌های جدید در مناطق شهری و تغییرات آن نسبت به دوره مشابه سال قبل

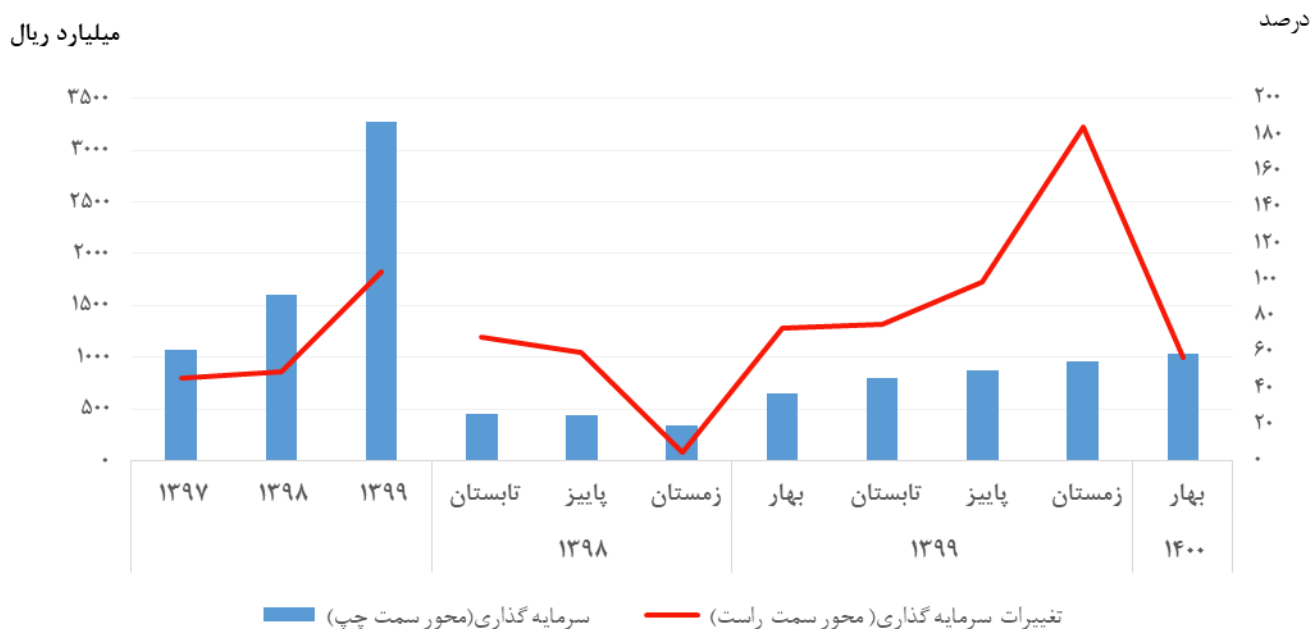

مبنا جداول: ۵-۶ و ۶-۶

۷-۶- شاخص قیمت نهاده‌های ساختمان‌های مسکونی شهر تهران بر حسب گروه‌های اصلی (۱۰۰=۱۳۹۰)

دوره	کل بخش ساختمان	سیمان، بتن، شن و ماسه	گچ و گچ‌کاری	انواع بلوک، سفال و آجر	موزاییک، کاشی و سرامیک	سنگ	آهن‌آلات، میلگرد و پروفیل درب، پنجره و نرده	چوب
۱۳۹۷	۳۱۳/۴	۲۶۴/۲	۲۹۳/۲	۲۳۰/۳	۲۶۲/۵	۲۶۳/۶	۳۳۷/۷	۴۰۱/۳
۱۳۹۸	۴۲۳/۴	۳۹۲/۵	۴۲۰/۵	۳۵۴/۵	۳۸۱/۵	۳۵۴/۹	۴۳۳/۹	۵۷۰/۰
۱۳۹۹	۷۴۶/۹	۷۰۷/۷	۶۸۰/۹	۶۳۱/۹	۶۷۰/۱	۶۹۰/۹	۹۵۲/۷	۹۸۳/۰
تابستان ۹۸	۴۰۴/۴	۴۰۴/۴	۴۰۶/۶	۳۴۷/۲	۳۸۰/۰	۳۴۰/۷	۳۶۸/۳	۵۵۰/۱
پاییز ۹۸	۴۲۱/۸	۴۰۳/۹	۴۳۳/۶	۳۶۵/۶	۳۸۵/۰	۳۷۴/۴	۴۰۹/۸	۵۶۱/۳
زمستان ۹۸	۴۵۷/۴	۴۰۳/۹	۴۳۸/۴	۳۷۵/۳	۳۹۸/۴	۳۷۶/۸	۵۵۱/۹	۶۰۴/۲
بهار ۹۹	۵۳۶/۵	۴۸۱/۲	۵۲۴/۴	۴۴۷/۲	۴۶۸/۱	۴۶۶/۹	۶۱۱/۶	۶۵۸/۵
تابستان ۹۹	۶۹۸/۸	۵۶۶/۴	۵۹۵/۴	۵۸۱/۳	۵۹۵/۶	۶۰۳	۱۰۰۲/۵	۸۸۶/۴
پاییز ۹۹	۸۵۰/۱	۸۳۹/۴	۷۸۲/۳	۷۱۹/۹	۷۷۷/۳	۷۸۹/۷	۱۰۷۹/۵	۱۱۶۵/۶
زمستان ۹۹	۹۰۲/۰	۹۴۳/۷	۸۲۱/۴	۷۷۹/۱	۸۳۹/۳	۹۰۳/۹	۱۱۱۷/۴	۱۲۲۱/۴
بهار ۱۴۰۰	۱۰۷۶/۵	۱۱۶۹/۶	۹۸۰/۰	۸۹۸/۶	۹۶۴/۴	۱۱۳۷/۹	۱۳۴۷/۲	۱۳۵۸/۹
تابستان ۱۴۰۰	۱۱۵۴/۲	۱۳۸۲/۱	۱۰۳۵/۱	۹۵۳/۱	۱۰۵۴/۲	۱۲۱۱/۲	۱۳۸۵/۲	۱۴۴۶/۱

دوره	ایزوگام، قیرگونی و آسفالت	شیرالات بهداشتی	تأسیسات مکانیکی و انواع عایق حرارتی	یراق‌آلات درب و پنجره	نقاشی ساختمان	تأسیسات برقی	شیشه	خدمات
۱۳۹۷	۴۶۳/۳	۴۴۰/۱	۴۱۶/۱	۴۲۱/۲	۴۵۷/۱	۴۵۴/۳	۳۱۳/۶	۲۷۵/۳
۱۳۹۸	۵۵۳/۲	۵۶۲/۴	۵۷۹/۲	۵۷۴/۸	۶۲۴/۷	۶۵۸/۵	۴۰۴/۱	۳۴۴/۶
۱۳۹۹	۹۶۶/۷	۹۰۰/۷	۱۱۱۶/۸	۹۵۸/۷	۹۵۹/۰	۱۱۳۴/۸	۵۷۹/۷	۴۶۵/۹
تابستان ۹۸	۵۵۶/۵	۵۶۲/۲	۵۴۳/۳	۵۷۲/۳	۶۳۲/۳	۶۲۷/۳	۴۰۳/۶	۳۴۲/۵
پاییز ۹۸	۵۲۷/۲	۵۵۸/۹	۵۶۵/۴	۵۷۵/۵	۶۲۵/۸	۶۴۶/۵	۴۰۴/۴	۳۴۵/۱
زمستان ۹۸	۵۵۹/۷	۵۶۶/۵	۶۴۲/۱	۵۸۰/۶	۶۳۰/۳	۷۰۸/۱	۴۰۴/۴	۳۴۵/۹
بهار ۹۹	۶۲۷/۹	۶۴۹/۱	۷۵۳/۲	۷۰۵/۵	۶۸۱/۶	۸۲۰/۰	۴۶۰/۸	۴۳۵/۱
تابستان ۹۹	۸۵۴/۵	۸۴۹/۶	۱۰۳۲/۷	۹۱۶/۹	۸۸۱/۳	۹۹۸/۸	۵۳۰/۱	۴۵۸/۹
پاییز ۹۹	۱۱۷۸/۲	۱۰۲۱/۲	۱۳۱۳/۷	۱۰۹۸/۴	۱۱۱۴/۵	۱۳۲۵/۶	۵۸۲/۳	۴۸۴/۳
زمستان ۹۹	۱۲۰۶/۱	۱۰۸۲/۹	۱۳۶۷/۶	۱۱۱۳/۹	۱۱۵۸/۷	۱۳۹۴/۹	۷۴۵/۸	۴۸۵/۱
بهار ۱۴۰۰	۱۲۱۹/۴	۱۲۹۲/۲	۱۵۱۷/۲	۱۲۷۰/۰	۱۳۳۰/۳	۱۴۹۲/۵	۸۸۹/۰	۶۱۹/۴
تابستان ۱۴۰۰	۱۲۹۹/۵	۱۳۸۹/۹	۱۶۳۷/۰	۱۳۹۶/۷	۱۴۳۵/۰	۱۵۶۵/۶	۹۹۲/۱	۶۳۶/۶

ماخذ- مرکز آمار ایران، دفتر شاخص قیمت‌ها.

۸-۶- درصد تغییرات شاخص قیمت نهاده‌های ساختمان‌های مسکونی شهر تهران بر حسب گروه‌های اصلی (درصد)

دوره	کل بخش ساختمان	سیمان، بتن، شن و ماسه	گچ و گچ‌کاری	انواع بلوک، سفال و آجر	موزاییک، کاشی و سرامیک	سنگ	آهن آلات، میلگرد و پروفیل درب، پنجره و نرده	چوب
۱۳۹۷	۴۷/۷	۲۴/۶	۴۴/۷	۲۸/۰	۳۸/۰	۲۷/۹	۸۱/۰	۹۹/۰
۱۳۹۸	۳۵/۱	۴۸/۶	۴۳/۴	۵۳/۹	۴۵/۳	۳۴/۶	۲۸/۵	۴۲/۰
۱۳۹۹	۷۶/۴	۸۰/۳	۶۱/۹	۷۸/۲	۷۵/۶	۹۴/۷	۱۱۹/۶	۷۲/۴
تابستان ۹۸	۴۹/۳	۴۵/۴	۶۴/۲	۵۳/۰	۵۹/۳	۴۱/۰	۴۵/۰	۹۱/۵
پاییز ۹۸	۴۲/۲	۵۰/۱	۵۱/۷	۵۵/۸	۵۲/۴	۳۸/۳	۳۵/۵	۶۶/۱
زمستان ۹۸	۳۵/۱	۴۸/۶	۴۳/۴	۵۳/۹	۴۵/۳	۳۴/۶	۲۸/۵	۴۲/۰
بهار ۹۹	۲۹/۳	۴۲/۷	۳۳/۵	۴۵/۴	۳۵/۴	۳۴/۲	۲۹/۴	۲۳/۵
تابستان ۹۹	۴۰/۸	۳۸/۵	۳۴/۰	۴۹/۱	۳۸/۰	۴۵/۶	۷۱/۹	۳۱/۳
پاییز ۹۹	۵۹/۶	۵۶/۰	۴۸/۱	۶۲/۴	۵۶/۴	۶۷/۲	۱۰۵/۵	۵۱/۹
زمستان ۹۹	۷۶/۴	۸۰/۳	۶۱/۹	۷۸/۲	۷۵/۶	۹۴/۷	۱۱۹/۶	۷۲/۴
بهار ۱۴۰۰	۹۳/۵	۱۰۷/۸	۷۶/۳	۹۴/۰	۹۴/۷	۱۲۰/۳	۱۳۴/۲	۹۵/۱
تابستان ۱۴۰۰	۸۸/۴	۱۳۳/۶	۸۱/۷	۸۹/۴	۹۶/۸	۱۳۲/۰	۹۱/۴	۹۱/۶

دوره	ایزوگام، قیرگونی و آسفالت	شیرالات بهداشتی	تأسیسات مکانیکی و انواع عایق حرارتی	یراق آلات درب و پنجره	نقاشی ساختمان	تأسیسات برقی	شیشه	خدمات
۱۳۹۷	۱۲۴/۸	۵۶/۳	۷۵/۸	۶۲/۶	۷۶/۲	۷۹/۸	۶۴/۲	۲۰/۷
۱۳۹۸	۱۹/۴	۲۷/۸	۳۹/۲	۳۶/۵	۳۶/۷	۴۵/۰	۲۸/۹	۲۵/۲
۱۳۹۹	۷۴/۷	۶۰/۱	۹۲/۸	۶۶/۸	۵۳/۵	۷۲/۳	۴۳/۴	۳۵/۲
تابستان ۹۸	۸۱/۸	۵۷/۵	۷۱/۰	۵۸/۹	۸۲/۲	۸۲/۴	۷۱/۳	۲۴/۸
پاییز ۹۸	۴۱/۸	۳۸/۸	۵۰/۶	۴۵/۶	۵۷/۰	۶۲/۲	۴۳/۰	۲۵/۰
زمستان ۹۸	۱۹/۴	۲۷/۸	۳۹/۲	۳۶/۵	۳۶/۷	۴۵/۰	۲۸/۹	۲۵/۲
بهار ۹۹	۵/۲	۱۷/۶	۲۹/۰	۲۵/۵	۲۰/۷	۲۹/۶	۱۶/۹	۲۴/۷
تابستان ۹۹	۱۶/۵	۲۳/۴	۴۴/۸	۳۴/۵	۲۱/۰	۳۵/۶	۱۵/۷	۲۶/۹
پاییز ۹۹	۴۷/۱	۴۱/۸	۷۳/۰	۵۱/۵	۳۶/۳	۵۵/۲	۲۵/۵	۳۱/۳
زمستان ۹۹	۷۴/۷	۶۰/۱	۹۲/۸	۶۶/۸	۵۳/۵	۷۲/۳	۴۳/۴	۳۵/۲
بهار ۱۴۰۰	۹۶/۳	۸۱/۷	۱۰۸/۹	۸۰/۷	۷۴/۵	۸۶/۰	۶۴/۲	۳۹/۲
تابستان ۱۴۰۰	۹۰/۸	۸۲/۴	۹۴/۶	۷۵/۶	۷۸/۷	۸۲/۱	۷۸/۳	۴۰/۴

ماخذ- مرکز آمار ایران، دفتر شاخص قیمت‌ها.

نمودار ۳-۶- درصد تغییرات شاخص قیمت نهاده‌های ساختمان‌های مسکونی شهر تهران بر حسب گروه‌های منتخب

درصد

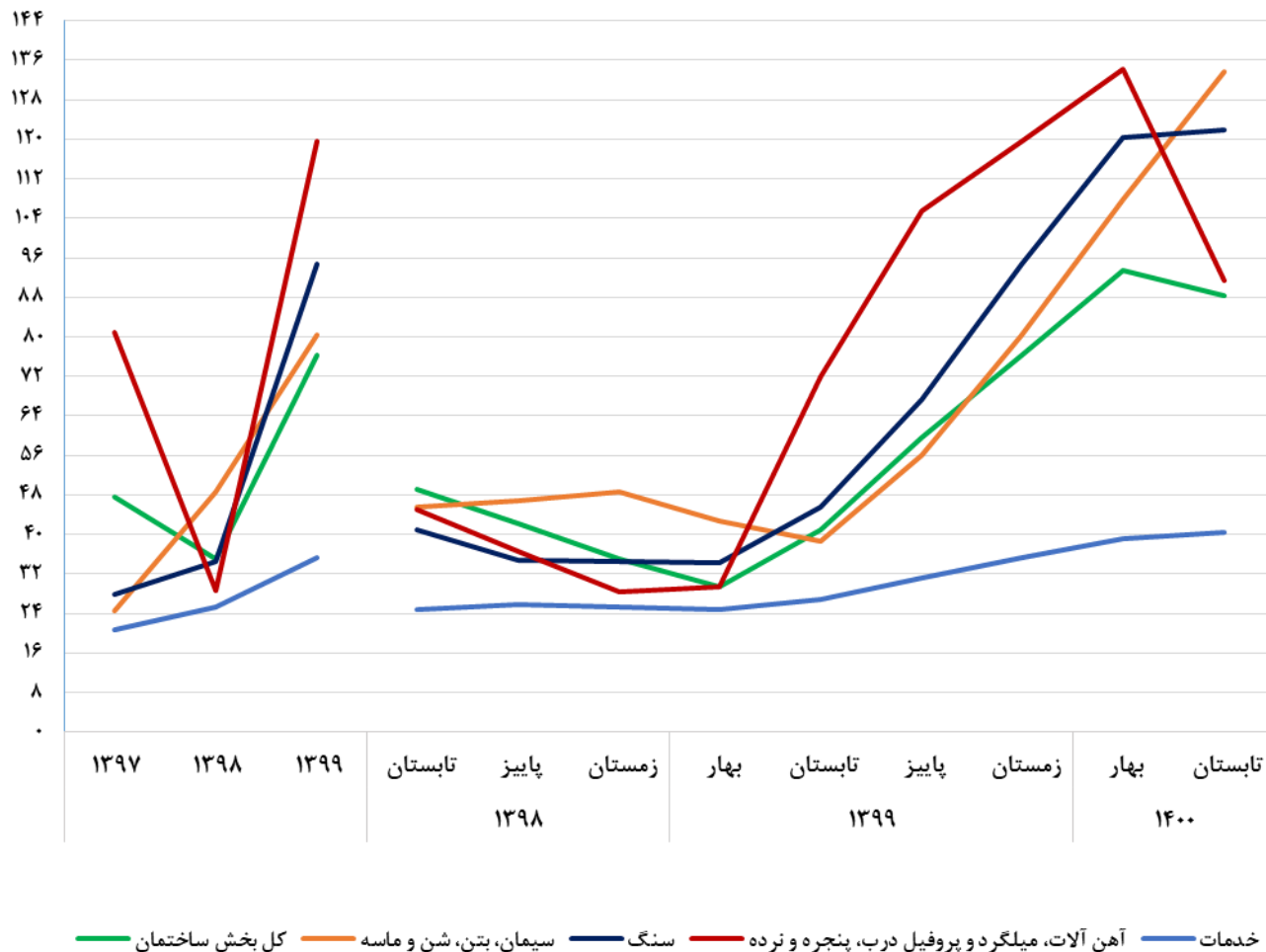

مبنا: جدول ۸-۶

وضع مالی دولت

تعاریف و مفاهیم

بودجه کل کشور: برنامه مالی دولت که برای یک سال مالی تهیه و حاوی پیش‌بینی درآمدها و سایر منابع تأمین اعتبار و برآورد هزینه‌ها برای انجام عملیاتی است که منجر به نیل به سیاست‌ها و هدف‌های قانونی کشور می‌شود.

بودجه عمومی دولت: بودجه‌ای است که در آن، برای اجرای برنامه سالانه، منابع مالی لازم پیش‌بینی و اعتبارات هزینه‌ای (جاری) و تملک دارایی‌های سرمایه‌ای (عمرانی) دستگاه‌های اجرایی، تعیین می‌شود.

پرداختی‌های بودجه عمومی دولت: عبارت از کل هزینه‌های انجام‌شده توسط دولت اعم از هزینه‌ای (جاری) و تملک دارایی‌های سرمایه‌ای (عمرانی) از محل درآمدهای عمومی و اختصاصی در مدت یک سال مالی است.

دریافتی‌های بودجه عمومی دولت: تمامی وجوه تحت عنوان درآمد عمومی و درآمد اختصاصی، سایر منابع تأمین اعتبار و سایر وجوهی که به موجب قانون باید در حساب‌های خزانه‌داری کل متمرکز شود، دریافتی‌های بودجه عمومی دولت را تشکیل می‌دهد.

مالیات: عبارت است از پرداخت‌های اجباری و بلاعوض اشخاص حقیقی و حقوقی به دولت که مطابق قانون و در جهت اعمال حاکمیت و تأمین مصارف عمومی صورت می‌گیرد.

درآمدهای مالیاتی: یکی از منابع درآمد دولت که تحت عنوان مالیات و عوارض طبق قوانین وصول و با عناوین اصلی مستقیم و غیرمستقیم طبقه‌بندی می‌شود.

مالیات‌های مستقیم: مالیاتی که بر درآمد و دارایی اشخاص حقیقی وضع می‌شود و قابلیت انتقال به دیگری را ندارد.

مالیات‌های غیر مستقیم: مالیات‌هایی است که بر تولید، واردات، مصرف و فروش کالاها و خدمات وضع می‌شود و قابلیت انتقال به اشخاص دیگر را دارند.

مالیات بر کالا و خدمات: مالیاتی است که طبق قانون بر تولید، فروش و مصرف برخی از کالاها و خدمات وضع می‌شود.

مالیات بر واردات: شامل حقوق ورودی (حقوق پایه و سود بازرگانی) و تمام عوارضی است که بر اساس قوانین و مقررات از واردکنندگان کالا دریافت می‌گردد.

سایر درآمدها: شامل درآمدهای حاصل از مالکیت دولت، درآمدهای حاصل از فروش کالاها و خدمات، درآمدهای حاصل از جرائم و خسارات و درآمدهای متفرقه است.

دارایی‌های سرمایه‌ای: دارایی‌های یک واحد اقتصادی که عمر بیش از یک سال دارند.

فروش نفت و فرآورده‌های نفتی: منابع حاصل از فروش نفت و فرآورده‌های نفتی که پس از کسر سهم‌های قانونی به خزانه واریز می‌شود.

فروش سایر دارایی‌های سرمایه‌ای: منابع حاصل از فروش اموال منقول و غیرمنقول دولت که به خزانه واریز می‌شود.

سایر منابع تامین اعتبارات دولت: منابعی که تحت عنوان وام، انتشار اوراق قرضه، برگشتی از پرداختی سال‌های قبل و عناوین مشابه در قانون بودجه کل کشور پیش‌بینی می‌شود و ماهیت درآمد ندارد.

اعتبارات هزینه‌ای: اعتباراتی که برای تامین هزینه‌های جاری دولت و همچنین هزینه نگهداشت سطح فعالیت‌های اقتصادی و اجتماعی دولت پیش‌بینی می‌شود.

اعتبارات تملک دارایی‌های سرمایه‌ای: اعتباراتی که برای تامین هزینه‌های طرح‌های عمرانی پیش‌بینی می‌شود.

واگذاری دارایی‌های مالی: واگذاری دارایی‌های مالی شامل منابع مالی داخلی و خارجی جذب شده توسط دولت است. برخی از سرفصل‌های عمده عبارت‌اند از: فروش انواع اوراق اسلامی از جمله اوراق مشارکت و اسناد خزانه اسلامی، وصولی از محل واگذاری شرکت‌های دولتی، استفاده از تنخواه‌گردان خزانه، استفاده از تسهیلات خارجی.

تملک دارایی‌های سرمایه‌ای (عمرانی): اعتباری که برای تامین هزینه‌های طرح‌های عمرانی پیش‌بینی می‌شود.

تملک دارایی‌های مالی: تملک دارایی‌های مالی عموماً شامل بازپرداخت واگذاری‌های مالی ایجاد شده در دوره‌های قبل به‌خصوص در زمینه انتشار انواع اوراق اسلامی است.

تراز عملیاتی: تراز عملیاتی معیاری از ثبات عملیات جاری دولت است و از تفاضل پرداخت‌های هزینه‌ای از درآمدهای عمومی دولت به دست می‌آید. در واقع این تراز، میزان پوشش هزینه‌های جاری دولت توسط درآمدهای عمومی را نشان می‌دهد. در مقاطع فصلی حساب‌های تنخواه‌گردان مرتبط با پرداخت‌های هزینه‌ای نیز از درآمدهای دولت کسر می‌شود.

تراز عملیاتی و سرمایه‌ای: تراز عملیاتی و سرمایه‌ای دولت از مجموع تراز عملیاتی و خالص واگذاری دارایی‌های سرمایه‌ای (غیر مالی) به دست می‌آید. در واقع این تراز، با لحاظ خالص واگذاری دارایی‌های سرمایه‌ای (که از تفاضل واگذاری دارایی‌های سرمایه‌ای از تملک دارایی‌های سرمایه‌ای به دست می‌آید) که معمولاً عددی مثبت است، بخشی از رقم منفی تراز عملیاتی را جبران می‌کند. در مقاطع فصلی شامل حساب‌های تنخواه‌گردان مرتبط با تملک دارایی‌های سرمایه‌ای نیز است.

گزیده اطلاعات

❖ در فصل پاییز ۱۳۹۷ عملکرد منابع بودجه عمومی دولت برابر ۸۷۳۸۰۰ میلیارد ریال بوده است که از این میزان ۳۷۴۷۰۰ میلیارد ریال (۴۳ درصد) را درآمدهای جاری، ۲۶۴۷۰۰ میلیارد ریال (۳۰ درصد) را واگذاری دارایی سرمایه‌ای و ۲۳۴۴۰۰ میلیارد ریال (۲۷ درصد) را واگذاری دارایی مالی تشکیل می‌دهد. در این فصل سهم درآمدهای مالیاتی و درآمدهای نفتی در بودجه عمومی دولت به ترتیب برابر ۳۰/۶ و ۳۰/۲ درصد بوده است.

❖ در فصل پاییز ۱۳۹۷ عملکرد مصارف بودجه عمومی دولت برابر ۸۴۰۱۰۰ میلیارد ریال بوده است که از این میزان ۶۲۹۹۰۰ میلیارد ریال (۷۵ درصد) به اعتبارات هزینه‌ای (جاری) و ۵۴۶۰۰ میلیارد ریال (۶/۵ درصد) به تملک دارایی سرمایه‌ای (عمرانی) و ۱۵۵۶۰۰ میلیارد ریال (۱۸/۵ درصد) به تملک دارایی‌های مالی اختصاص یافته است.

❖ در شش ماهه اول ۱۴۰۰ درآمد مالیاتی دولت ۱۳۸۵۱۹۳/۴ میلیارد ریال بوده است که نسبت به دوره مشابه سال قبل ۶۲/۵ رشد داشته است.

۷-۱- منابع بودجه عمومی دولت

(میلیارد ریال)

واگذاری دارایی مالی	واگذاری دارایی سرمایه‌ای		درآمدهای جاری				جمع	دوره
	سایر	درآمدهای نفتی	سایر درآمدها	مالیات‌های غیر مستقیم		مالیات‌های مستقیم		
				مالیات بر واردات	مالیات بر کالاها و خدمات			
۶۰۱۷۳۸	۳۶۵۱	۹۱۹۲۲۶	۵۱۷۲۸۲	۲۲۶۷۱۴	۴۰۰۱۸۱	۵۳۱۴۸۵	۳۲۰۰۲۷۸	۱۳۹۶
...	۱۳۹۷
...	۱۳۹۸
۱۲۹۱۸۳	۱۱۰۶	۳۰۴۵۷۲	۹۲۹۱۹	۳۷۰۷۸	۱۰۳۹۳۹	۱۳۶۵۲۸	۸۰۵۳۲۵	تابستان ۹۷
۲۳۴۴۰۰	۱۱۰۰	۲۶۳۶۰۰	۱۰۶۹۰۰	۲۵۵۰۰	۱۰۳۴۰۰	۱۳۸۹۰۰	۸۷۳۸۰۰	پاییز ۹۷
...	زمستان ۹۷ ^(۱)
...	بهار ۹۸
...	تابستان ۹۸
...	پاییز ۹۸
...	زمستان ۹۸
...	بهار ۹۹
...	تابستان ۹۹

(۱) از فصل زمستان ۱۳۹۷ اطلاعات از طرف سازمان متولی ارائه نشده است.

ماخذ- وزارت امور اقتصادی و دارایی.

۷-۲- تغییرات منابع بودجه عمومی دولت نسبت به دوره مشابه سال قبل

(درصد)

واگذاری دارایی مالی	واگذاری دارایی سرمایه‌ای		درآمدهای جاری				جمع	دوره
	سایر	درآمدهای نفتی	سایر درآمدها	مالیات‌های غیر مستقیم		مالیات‌های مستقیم		
				مالیات بر واردات	مالیات بر کالاها و خدمات			
-۴/۲	-۸/۳	۲۴/۴	۱۶/۰	۲۳/۹	۱۸/۴	۷/۶	۱۳/۰	۱۳۹۶
...	۱۳۹۷
...	۱۳۹۸
۸۷/۶	-۲۳/۳	۱۸/۲	۱۳/۲	۶۰/۰	۱۸/۴	-۱/۳	۲۲/۱	تابستان ۹۷
-۳۲/۷	۶۰/۶	۳۶/۶	-۱۹/۵	-۴۴/۵	۱/۲	۳۳/۰	-۵/۸	پاییز ۹۷
...	زمستان ۹۷
...	بهار ۹۸
...	تابستان ۹۸
...	پاییز ۹۸
...	زمستان ۹۸
...	بهار ۹۹
...	تابستان ۹۹

ماخذ- وزارت امور اقتصادی و دارایی.

۷-۳- مصارف بودجه عمومی دولت (میلیارد ریال)

دوره	جمع	اعتبارات هزینه‌ای (جاری)	تملك دارایی سرمایه‌ای (عمرانی)	تملك دارایی مالی
۱۳۹۶	۳۲۰۰۲۷۸	۲۴۲۹۳۸۹	۴۳۹۲۱۳	۳۳۱۶۷۶
۱۳۹۷
۱۳۹۸
تابستان ۹۷	۸۰۸۵۹۴	۷۲۱۸۶۵	۳۹۷۲۷	۴۷۰۰۲
پاییز ۹۷	۸۴۰۱۰۰	۶۲۹۹۰۰	۵۴۶۰۰	۱۵۵۶۰۰
زمستان ۹۷ ^(۱)
بهار ۹۸
تابستان ۹۸
پاییز ۹۸
زمستان ۹۸
بهار ۹۹
تابستان ۹۹

(۱) از فصل زمستان ۱۳۹۷ اطلاعات از طرف سازمان متولی ارائه نشده است.
 ماخذ- وزارت امور اقتصادی و دارایی.

۷-۴- تغییرات مصارف بودجه عمومی دولت نسبت به دوره مشابه سال قبل (درصد)

دوره	جمع	اعتبارات هزینه‌ای (جاری)	تملك دارایی سرمایه‌ای (عمرانی)	تملك دارایی مالی
۱۳۹۶	۱۳/۰	۱۷/۲	۱۳/۶	-۱۱/۰
۱۳۹۷
۱۳۹۸
تابستان ۹۷	۲۲/۱	۳۷/۲	-۴۲/۳	-۲۴/۱
پاییز ۹۷	-۹/۵	۱۲/۴	-۷۵/۶	۱/۲
زمستان ۹۷
بهار ۹۸
تابستان ۹۸
پاییز ۹۸
زمستان ۹۸
بهار ۹۹
تابستان ۹۹

ماخذ- وزارت امور اقتصادی و دارایی.

نمودار ۷-۱- ترکیب منابع بودجه عمومی دولت

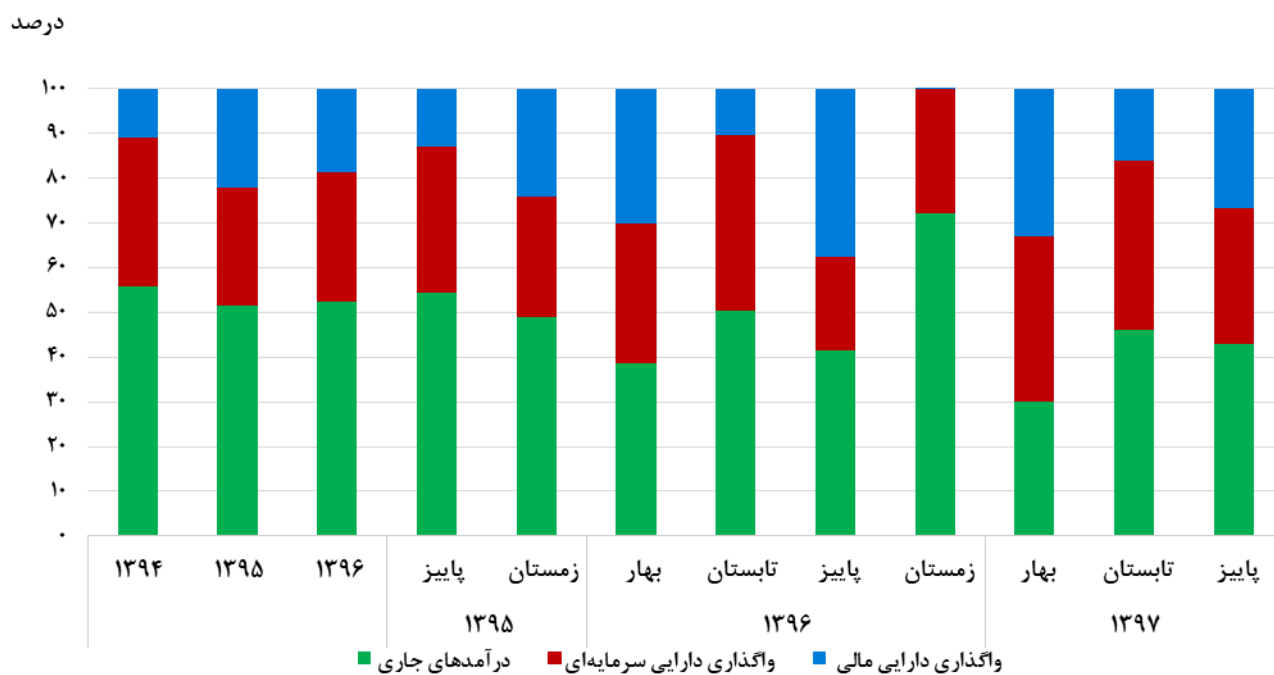

مبنا: جدول ۷-۱

نمودار ۷-۲- ترکیب مصارف بودجه عمومی دولت

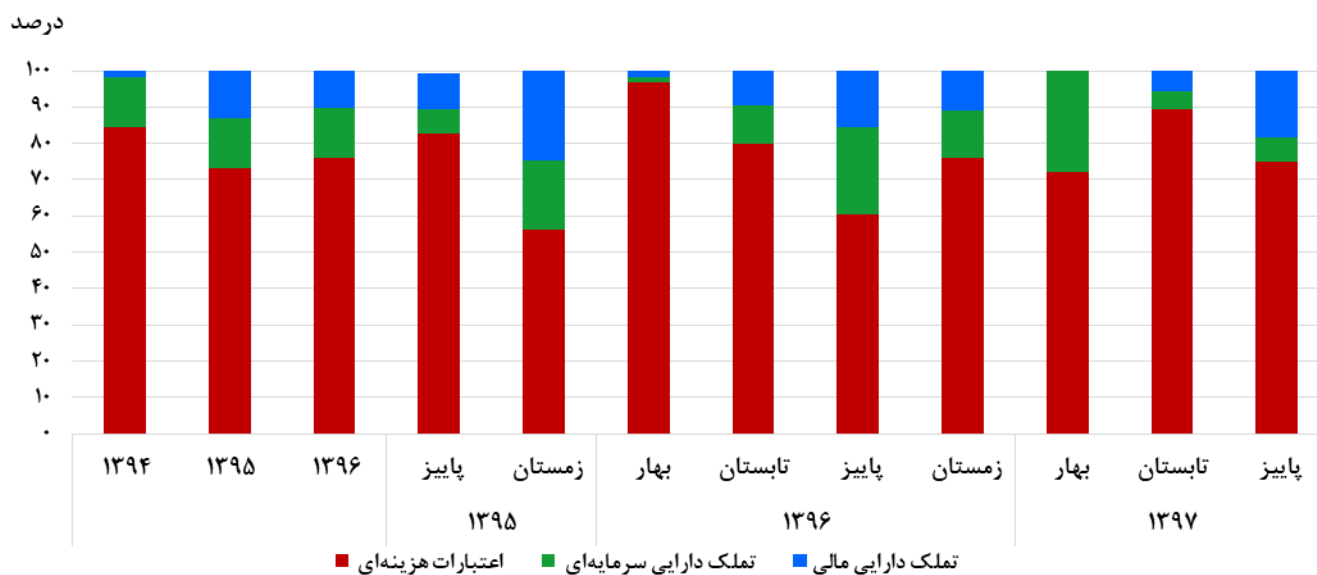

مبنا: جدول ۷-۲

۵-۷- عملکرد درآمدهای مالیاتی دولت

(میلیارد ریال)

مالیات بر کالا و خدمات	مالیات‌های مستقیم				کل مالیات‌ها	دوره
	مالیات بر ثروت	مالیات بر درآمد	مالیات بر اشخاص حقوقی	جمع		
۴۴۶۷۸۹/۲	۳۷۷۹۴/۸	۱۹۱۲۰۰/۴	۴۱۶۲۹۷/۰	۶۴۵۲۹۲/۱	۱۰۹۲۰۸۱/۲ ^(۱) ۱۳۹۷
۵۸۹۹۰۲/۰	۸۳۸۶۷/۰	۳۱۲۷۷۲/۰	۴۲۵۵۵۴/۰	۸۲۲۱۶۳/۰	۱۴۱۲۰۶۵/۰ ۱۳۹۸
۷۳۳۶۴۱/۸	۲۲۳۰۳۴/۹	۳۹۸۲۱۵/۹	۵۶۴۵۵۴/۰	۱۱۹۵۸۰۵/۰	۱۹۲۸۴۴۶/۸ ۱۳۹۹
۲۸۱۰۶۵/۷	۲۹۰۶۵/۹	۱۳۴۱۷۳/۰	۱۹۱۲۲۲/۳	۳۵۴۴۶۱/۲	۶۳۵۵۲۶/۹ شش ماهه اول ۹۸
۴۳۱۸۲۲/۸	۵۲۶۴۱/۵	۲۱۳۶۸۷/۹	۲۸۸۲۹۳/۴	۵۵۴۶۲۲/۷	۹۸۶۴۴۵/۵ نه ماهه ۹۸
۵۸۹۹۰۲/۰	۸۳۸۶۷/۰	۳۱۲۷۷۲/۰	۴۲۵۵۵۴/۰	۸۲۲۱۶۳/۰	۱۴۱۲۰۶۵/۰ دوازده ماهه ۹۸
۱۹۴۵۳۳/۸	۷۰۲۷۲/۱	۱۲۴۷۱۸/۵	۱۲۲۸۴۰/۱	۳۱۷۸۳۰/۷	۵۱۲۳۶۴/۵ سه ماهه اول ۹۹
۳۰۲۶۸۵/۱	۱۲۹۴۰/۱/۳	۱۹۲۶۵۳/۸	۲۲۷۴۹۹/۴	۵۴۹۵۵۴/۵	۸۵۲۲۳۹/۶ شش ماهه اول ۹۹
۵۰۷۹۴۳/۸	۱۷۴۶۱۹/۸	۲۷۸۶۸۷/۳	۴۰۵۴۳۱/۰	۸۵۸۷۳۸/۱	۱۳۶۶۶۸۱/۹ نه ماهه ۹۹
۷۳۳۶۴۱/۸	۲۲۳۰۳۴/۹	۳۹۸۲۱۵/۹	۵۶۴۵۵۴/۲	۱۱۹۵۸۰۵/۰	۱۹۲۹۴۴۶/۸ دوازده ماهه ۹۹
۲۶۸۴۳۸/۳	۲۳۴۹۹/۱	۱۱۴۰۲۴/۰	۱۸۱۹۹۶/۶	۳۱۹۵۱۹/۷	۵۸۷۹۵۸/۰ سه ماهه اول ۱۴۰۰
۵۱۵۹۰۰/۵	۶۳۶۰۵/۳	۳۴۷۴۴۳/۷	۴۵۸۲۴۳/۹	۸۶۹۲۹۲/۹	۱۳۸۵۱۹۳/۴ شش ماهه اول ۱۴۰۰

(۱) مبلغ ۱۵۳۴۷۸۰۲ میلیون ریال بابت اوراق تسویه در عملکرد سال ۱۳۹۷ منظور شده است.
 ماخذ- سازمان امور مالیاتی کشور.

۶-۷- تغییرات عملکرد درآمدهای مالیاتی دولت نسبت به دوره مشابه سال قبل

(درصد)

مالیات بر کالا و خدمات	مالیات‌های مستقیم				کل مالیات‌ها	دوره
	مالیات بر ثروت	مالیات بر درآمد	مالیات بر اشخاص حقوقی	جمع		
۱۰/۰	۳۱/۸	۲۳/۶	۱۱/۳	۱۵/۸	۱۳/۴ ۱۳۹۷
۳۲/۰	۱۲۱/۹	۶۳/۶	۲/۲	۲۷/۴	۲۹/۳ ۱۳۹۸
۲۴/۴	۱۶۵/۹	۲۷/۳	۳۲/۷	۴۵/۴	۳۶/۶ ۱۳۹۹
۳۹/۲	۶۷/۴	۵۲/۴	۵۶/۵	۵۵/۸	۴۸/۰ شش ماهه اول ۹۸
۴۰/۵	۹۹/۶	۶۲/۷	۳۴/۹	۴۹/۳	۴۵/۳ نه ماهه ۹۸
۳۲/۰	۱۲۱/۹	۶۳/۶	۲/۲	۲۷/۴	۲۹/۳ دوازده ماهه ۹۸
۷۲/۵	۴۴۶/۱	۱۰۳/۱	۱۲۰/۶	۱۴۴/۵	۱۱۱/۱ سه ماهه اول ۹۹
۷/۷	۳۴۵/۲	۴۳/۶	۱۹/۰	۵۵/۰	۳۴/۱ شش ماهه اول ۹۹
۱۷/۶	۲۳۱/۷	۳۰/۴	۴۰/۶	۵۴/۸	۳۸/۵ نه ماهه ۹۹
۲۴/۴	۱۷۷/۹	۲۷/۳	۳۲/۷	۴۵/۴	۳۶/۶ دوازده ماهه ۹۹
۳۸/۰	-۶۶/۶	-۸/۶	۴۸/۲	۰/۵	۱۴/۸ سه ماهه اول ۱۴۰۰
۷۰/۴	-۵۰/۸	۸۰/۳	۱۰۱/۴	۵۸/۲	۶۲/۵ شش ماهه اول ۱۴۰۰

ماخذ- سازمان امور مالیاتی کشور.

متغیرهای پولی و اعتباری

تعاریف و مفاهیم

پایه پولی: پایه پولی یکی از متغیرهای بسیار مهم پولی است که به آن پول پر قدرت هم می‌گویند، زیرا هرگونه افزایش در پایه پولی منجر به افزایش چند برابر آن (معادل ضریب فزاینده نقدینگی) در نقدینگی می‌شود. پایه پولی که بر اساس ترازنامه بانک مرکزی تهیه می‌شود دارای دو وجه است که عبارت‌اند از منابع و مصارف. شایان ذکر است منابع و مصارف پایه پولی با یکدیگر برابر هستند.

نقدینگی: شامل اسکناس و مسکوک در دست اشخاص و سپرده‌های دیداری و غیر دیداری بخش غیردولتی نزد بانک‌ها است.

پول (M_1): بخشی از نقدینگی است که از درجه نقدشوندگی بالایی برخوردار است و در ایران، شامل سپرده‌های دیداری بخش غیردولتی نزد بانک‌ها و اسکناس و مسکوک در دست اشخاص است.

شبه پول: به آن قسمت از سپرده‌های بخش غیردولتی نزد بانک‌ها که از درجه نقدینگی کمتری، نسبت به سپرده‌های دیداری بخش غیردولتی برخوردار است، اطلاق می‌شود. در حال حاضر، شبه پول شامل سپرده‌های سرمایه‌گذاری مدت‌دار، سپرده‌های قرض‌الحسنه پس‌انداز و سپرده‌های متفرقه است.

دارایی‌های خارجی سیستم بانکی: شامل طلا و ارز پشتوانه سهام ایران در موسسات بین‌المللی، طلا و ارز آزاد است.

سپرده‌های دیداری: به سپرده‌هایی اطلاق می‌شود که بانک در برابر دارنده آن متعهد است به محض رؤیت چک از طرف او، وجه سپرده را به میزانی که در چک قید شده است، بپردازد. به سپرده‌های دیداری، سپرده‌های قرض‌الحسنه جاری نیز گفته می‌شود.

سپرده‌های سرمایه‌گذاری مدت‌دار: به سپرده‌هایی اطلاق می‌شود که بانک‌ها به صورت سپرده‌های سرمایه‌گذاری کوتاه‌مدت یا بلندمدت، از مردم قبول می‌کنند. بانک‌ها در مورد سپرده‌های سرمایه‌گذاری مدت‌دار، فقط به‌عنوان وکیل سپرده‌گذار عمل می‌کنند و منافع حاصل از این سپرده‌ها، طبق عقود اسلامی مورد استفاده قرار می‌گیرد. منافع بر اساس عقد قراردادی بین سپرده‌گذار و بانک، تقسیم می‌شود.

سپرده‌های غیر دیداری: بخشی از نقدینگی است که از درجه نقد شونده‌گی کمتری نسبت به پول برخوردار است و شامل مجموع وجوه در حساب‌های قرض‌الحسنه پس‌انداز و سرمایه‌گذاری مدت‌دار است.

سپرده‌های قانونی: درصد معینی از سپرده‌های دیداری و غیردیداری مردم نزد بانک‌ها است که باید مطابق قانون، در بانک مرکزی جمهوری اسلامی ایران نگهداری شود.

سپرده‌های قرض‌الحسنه پس‌انداز: به سپرده‌هایی اطلاق می‌شود که سودی به آن‌ها تعلق نمی‌گیرد، ولی طبق قانون، بانک‌ها می‌توانند به‌منظور جذب و تجهیز این‌گونه سپرده‌ها، به‌قید قرعه جوایز ثابت نقدی و یا جنسی به سپرده‌گذاران اعطا کنند.

گزیده اطلاعات

- ❖ در پایان فصل تابستان ۱۴۰۰ جمع کل منابع پایه پولی برابر ۵۱۸۹/۲ هزار میلیارد ریال بوده است که نسبت به فصل بهار ۱۴۰۰، ۱۳/۱ درصد رشد داشته است. همچنین در پایان این فصل جمع کل نقدینگی کشور به ۴۰۶۷۶/۰ هزار میلیارد ریال رسیده است که نسبت به فصل بهار ۱۴۰۰، ۱۷/۰ درصد رشد داشته است.
- ❖ در فصل تابستان ۱۴۰۰ جمع کل سپرده‌های سیستم بانکی در پایان دوره برابر ۳۹۹۴۸/۹ هزار میلیارد ریال بوده است که ۱۸/۶ درصد را سپرده‌های دیداری، ۵۳/۶ درصد را سپرده‌های سرمایه‌گذاری بلندمدت، ۲۹/۲ درصد را سپرده‌های سرمایه‌گذاری کوتاه‌مدت، ۶/۴ درصد را سپرده‌های قرض‌الحسنه پس‌انداز و ۲/۲ درصد را سایر سپرده‌ها تشکیل می‌دهند.
- ❖ در فصل تابستان ۱۴۰۰ جمع کل تسهیلات پرداختی بانک‌ها و موسسات اعتباری در پایان دوره ۱۲۴۱۰/۸ هزار میلیارد ریال بوده است که از این میزان ۷/۱ درصد به بخش کشاورزی، ۳۰/۰ درصد به بخش صنعت و معدن، ۵/۱ درصد به بخش ساختمان و مسکن، ۵۷/۸ درصد به بخش بازرگانی، خدمات و متفرقه پرداخت شده است.

۸-۱- پایه پولی و ضریب فزاینده نقدینگی در پایان دوره

ضریب فزاینده نقدینگی	پایه پولی بر حسب مصارف (هزار میلیارد ریال)				پایه پولی بر حسب منابع (هزار میلیارد ریال)					دوره
	اسکناس و مسکوک در جریان	سپرده‌های دیداری بانک‌ها نزد بانک مرکزی	سپرده‌های قانونی بانک‌ها نزد بانک مرکزی	پایه پولی	خالص سایر اقلام	بدهی بانک‌ها به بانک مرکزی	خالص بدهی بخش دولتی به بانک مرکزی	خالص دارایی‌های خارجی بانک مرکزی	پایه پولی	
۷/۰۹	۶۳۵/۹	۷۳/۰	۱۹۴۸/۰	۲۶۵۶/۹	-۱۴۳۳/۳	۱۳۸۱/۷	۲۹۲/۰	۲۴۱۶/۵	۲۶۵۶/۹	۱۳۹۷
۷/۰	۷۰۱/۴	۲۲۲/۴	۲۶۰۴/۷	۳۵۲۸/۵	-۱۲۱۰/۴	۱۱۰۶/۹	۱۵۶/۳	۳۴۷۵/۷	۳۵۲۸/۵	۱۳۹۸
۷/۶	۸۰۲/۶	۲۳۶/۵	۳۵۴۹/۸	۴۵۸۸/۹	-۱۰۶۱/۴	۱۱۷۱/۴	-۲۲۴/۸	۴۷۰۳/۷	۴۵۸۸/۹	۱۳۹۹
۷/۲۱	۶۲۲/۳	۱۲۲/۳	۲۲۰۶/۶	۲۹۵۱/۲	-۱۲۶۱/۹	۱۲۱۸/۸	۳۳۶/۶	۲۶۵۷/۷	۲۹۵۱/۲	تابستان ۹۸
۷/۲۰	۶۲۹/۸	۱۳۶/۴	۲۳۷۶/۴	۳۱۴۲/۶	-۱۲۹۰/۵	۱۱۱۳/۹	۲۴۶/۸	۳۰۷۲/۴	۳۱۴۲/۶	پاییز ۹۸
۷/۰۱	۷۰۱/۴	۲۲۲/۴	۲۶۰۴/۷	۳۵۲۸/۵	-۱۲۱۰/۴	۱۱۰۶/۹	۱۵۶/۳	۳۴۷۵/۷	۳۵۲۸/۵	زمستان ۹۸
۶/۹۳	۷۰۲/۱	۵۸۹/۷	۲۵۴۱/۷	۳۸۳۳/۵	-۱۳۶۲/۸	۱۱۳۲/۹	۳۹۴/۳	۳۶۶۹/۱	۳۸۳۳/۵	بهار ۹۹
۷/۷۸	۶۹۸/۱	۲۴۶/۹	۲۷۷۵/۶	۳۷۲۰/۶	-۱۳۷۵/۸	۱۲۹۱/۹	۱۷۲/۷	۳۶۳۱/۸	۳۷۲۰/۶	تابستان ۹۹
۷/۶۸	۷۱۷/۲	۱۴۴/۰	۳۲۱۴/۲	۴۰۷۵/۴	-۱۱۵۴/۳	۱۲۶۸/۴	۱۲۳/۰	۳۸۲۸/۳	۴۰۷۵/۴	پاییز ۹۹
۷/۵۷	۸۰۲/۶	۲۳۶/۵	۳۵۴۹/۸	۴۵۸۸/۹	-۱۰۶۱/۴	۱۱۷۱/۴	-۲۲۴/۸	۴۷۰۳/۷	۴۵۸۸/۹	زمستان ۹۹
۷/۳۹	۸۰۸/۶	۳۵۵/۹	۳۸۴۴/۵	۵۰۰۹/۰	-۱۳۲۴/۵	۱۱۳۴/۴	۴۰۸/۲	۴۷۹۰/۹	۵۰۰۹/۰	بهار ۱۴۰۰
۷/۸۴	۸۲۱/۶	۹۸/۲	۴۲۶۹/۴	۵۱۸۹/۲	-۱۰۷۷/۵	۱۲۷۳/۵	۳۶/۹	۴۹۵۶/۳	۵۱۸۹/۲	تابستان ۱۴۰۰

ماخذ- بانک مرکزی جمهوری اسلامی ایران.

۸-۲- تغییرات پایه پولی و ضریب فزاینده نقدینگی در پایان دوره نسبت به پایان سال قبل (درصد)

ضریب فزاینده نقدینگی	پایه پولی بر حسب مصارف				پایه پولی بر حسب منابع					دوره
	اسکناس و مسکوک در جریان	سپرده‌های دیداری بانک‌ها نزد بانک مرکزی	سپرده‌های قانونی بانک‌ها نزد بانک مرکزی	پایه پولی	خالص سایر اقلام	بدهی بانک‌ها به بانک مرکزی	خالص بدهی بخش دولتی به بانک مرکزی	خالص دارایی‌های خارجی بانک مرکزی	پایه پولی	
-۰/۹	۱۹/۰	۱۷/۹	۲۶/۲	۲۴/۲	۲/۵	۴/۷	۴۰۴/۳	۱۱/۹	۲۴/۲	۱۳۹۷
-۱/۱	۱۰/۳	۲۰۴/۷	۳۳/۷	۳۲/۸	-۱۵/۶	-۱۹/۹	-۴۶/۵	۴۳/۸	۳۲/۸	۱۳۹۸
۸/۱	۱۴/۴	۶/۳	۳۶/۳	۳۰/۱	-۱۲/۳	۵/۸	-۲۴۳/۸	۳۵/۳	۳۰/۱	۱۳۹۹
۱/۷	-۲/۱	۶۷/۵	۱۳/۳	۱۱/۱	۱۲/۰	-۱۱/۸	۱۵/۳	۱۰/۰	۱۱/۱	تابستان ۹۸
۱/۶	-۱/۰	۸۶/۸	۲۲/۰	۱۸/۳	۱۰/۰	-۱۹/۴	-۱۵/۵	۲۷/۱	۱۸/۳	پاییز ۹۸
-۱/۱	۱۰/۳	۲۰۴/۷	۳۳/۷	۳۲/۸	۱۵/۶	-۱۹/۹	-۴۶/۵	۴۳/۸	۳۲/۸	زمستان ۹۸
-۱/۱	۰/۱	۱۶۵/۲	-۲/۴	۸/۶	-۱۲/۶	۲/۳	۱۵۲/۳	۵/۶	۸/۶	بهار ۹۹
۱۱/۱	-۰/۵	۱۱/۰	۶/۶	۵/۴	-۱۳/۷	۱۶/۷	۱۰/۵	۴/۵	۵/۴	تابستان ۹۹
۹/۶	۲/۳	-۳۵/۳	۲۳/۴	۱۵/۵	۴/۶	۱۴/۶	-۲۱/۳	۱۰/۴	۱۵/۵	پاییز ۹۹
۸/۱	۱۴/۴	۶/۳	۳۶/۳	۳۰/۱	۱۲/۳	۵/۸	-۲۴۳/۸	۳۵/۳	۳۰/۱	زمستان ۹۹
-۲/۳	۰/۷	۵۰/۵	۸/۳	۹/۲	-۲۴/۸	-۳/۲	۲۸۱/۶	۱/۹	۹/۲	بهار ۱۴۰۰
۳/۵	۲/۴	-۵۸/۵	۲۰/۳	۱۳/۱	-۱/۵	۸/۷	۱۱۶/۴	۵/۴	۱۳/۱	تابستان ۱۴۰۰

ماخذ- بانک مرکزی جمهوری اسلامی ایران.

۳-۸- حجم نقدینگی در پایان دوره (هزار میلیارد ریال)

نقدینگی بر حسب مصارف			نقدینگی بر حسب عوامل مؤثر بر عرضه آن					دوره	
سپرده‌های غیر دیداری (شبه پول)	پول (M ₁)		نقدینگی	خالص سایر اقلام	بدهی بخش غیر دولتی به سیستم بانکی	خالص بدهی بخش دولتی به سیستم بانکی	خالص دارایی‌های خارجی سیستم بانکی		
	سپرده‌های دیداری	اسکناس و مسکوک در دست اشخاص							
۱۵۹۷۶/۶	۲۳۰۴/۸	۵۴۷/۵	۱۸۸۲۸/۹	۱۷۰۷/۲	۱۱۴۶۶/۷	۲۴۰۲/۴	۳۲۵۲/۶	۱۸۸۲۸/۹	۱۳۹۷
۲۰۴۴۸/۵	۳۶۶۱/۶	۶۱۱/۴	۲۴۷۲۱/۵	۳۱۳۳/۴	۱۴۱۶۲/۸	۲۷۹۳/۰	۴۶۳۲/۳	۲۴۷۲۱/۵	۱۳۹۸
۲۷۸۵۲/۱	۶۱۷۴/۶	۷۳۵/۰	۳۴۷۶۱/۷	۴۳۱۷/۷	۲۱۰۱۳/۷	۳۵۵۲/۸	۵۸۷۷/۵	۳۴۷۶۱/۷	۱۳۹۹
۱۷۹۳۰/۹	۲۸۳۴/۹	۴۹۸/۶	۲۱۲۶۴/۴	۲۸۰۶/۷	۱۲۱۱۹/۶	۲۶۴۸/۴	۳۶۸۹/۷	۲۱۲۶۴/۴	تابستان ۹۸
۱۸۹۸۸/۳	۳۱۰۶/۹	۵۲۷/۹	۲۲۶۲۳/۱	۳۱۷۸/۹	۱۲۶۸۳/۲	۲۷۲۷/۵	۴۰۳۳/۵	۲۲۶۲۳/۱	پاییز ۹۸
۲۰۴۴۸/۵	۳۶۶۱/۶	۶۱۱/۴	۲۴۷۲۱/۵	۳۱۳۳/۴	۱۴۱۶۲/۸	۲۷۹۳/۰	۴۶۳۲/۳	۲۴۷۲۱/۵	زمستان ۹۸
۲۱۵۵۱/۲	۴۴۴۲/۵	۵۷۸/۰	۲۶۵۷۱/۷	۳۴۱۹/۲	۱۴۸۸۳/۰	۳۱۴۸/۰	۵۱۲۱/۵	۲۶۵۷۱/۷	بهار ۹۹
۲۲۹۵۱/۹	۵۴۰۷/۴	۵۹۹/۶	۲۸۹۵۸/۹	۳۸۰۸/۵	۱۶۷۳۳/۰	۳۵۱۳/۵	۴۹۰۳/۹	۲۸۹۵۸/۹	تابستان ۹۹
۲۵۱۲۹/۹	۵۵۲۸/۱	۶۴۲/۲	۳۱۳۰۰/۲	۴۰۸۷/۵	۱۸۴۱۵/۹	۳۵۰۸/۶	۵۲۸۸/۲	۳۱۳۰۰/۲	پاییز ۹۹
۲۷۸۵۲/۱	۶۱۷۴/۶	۷۳۵/۰	۳۴۷۶۱/۷	۴۳۱۷/۷	۲۱۰۱۳/۷	۳۵۵۲/۸	۵۸۷۷/۵	۳۴۷۶۱/۷	زمستان ۹۹
۲۹۷۹۲/۱	۶۵۴۶/۹	۷۱۵/۰	۳۷۰۵۴/۰	۳۴۲۹/۶	۲۲۵۸۷/۵	۴۳۶۷/۰	۶۶۶۹/۹	۳۷۰۵۴/۰	بهار ۱۴۰۰
۳۲۵۱۱/۱	۷۴۳۷/۸	۷۲۷/۱	۴۰۶۷۶/۰	۳۸۹۶/۶	۲۵۶۳۲/۹	۴۱۵۷/۷	۶۹۹۸/۸	۴۰۶۷۶/۰	تابستان ۱۴۰۰

ماخذ- بانک مرکزی جمهوری اسلامی ایران.

۴-۸- تغییرات حجم نقدینگی در پایان دوره نسبت به پایان سال قبل (درصد)

نقدینگی بر حسب مصارف			نقدینگی بر حسب عوامل مؤثر بر عرضه آن					دوره	
سپرده‌های غیر دیداری (شبه پول)	پول (M ₁)		نقدینگی	خالص سایر اقلام	بدهی بخش غیر دولتی به سیستم بانکی	خالص بدهی بخش دولتی به سیستم بانکی	خالص دارایی‌های خارجی سیستم بانکی		
	سپرده‌های دیداری	اسکناس و مسکوک در دست اشخاص							
۱۹/۶	۵۳/۲	۲۳/۷	۲۳/۱	-	۱۷/۵	۳۰/۷	۱۳/۹	۲۳/۱	۱۳۹۷
۲۸/۰	۵۸/۹	۱۱/۷	۳۱/۳	-	۲۳/۵	۱۰/۴	۴۶/۷	۳۱/۳	۱۳۹۸
۳۶/۲	۶۸/۶	۲۰/۲	۴۰/۶	-	۴۸/۴	۲۷/۲	۲۶/۹	۴۰/۶	۱۳۹۹
۱۲/۲	۲۳/۰	-۸/۹	۱۲/۹	-	۵/۷	۱۰/۲	۱۳/۴	۱۲/۹	تابستان ۹۸
۱۸/۹	۳۴/۸	-۳/۶	۲۰/۲	-	۱۰/۶	۱۳/۵	۲۴/۰	۲۰/۲	پاییز ۹۸
۲۸/۰	۵۸/۹	۱۱/۷	۳۱/۳	-	۲۳/۵	۱۶/۳	۴۲/۴	۳۱/۳	زمستان ۹۸
۵/۴	۲۱/۳	-۵/۵	۷/۵	-	۵/۱	۱۲/۷	۱۰/۶	۷/۵	بهار ۹۹
۱۲/۲	۴۷/۷	-۱/۹	۱۷/۱	-	۱۸/۱	۲۵/۸	۵/۹	۱۷/۱	تابستان ۹۹
۲۲/۹	۵۱/۰	۵/۰	۲۶/۶	-	۳۰/۰	۲۵/۶	۱۴/۲	۲۶/۶	پاییز ۹۹
۳۶/۲	۶۸/۶	۲۰/۲	۴۰/۶	-	۴۸/۴	۲۷/۴	۲۰/۹	۴۰/۶	زمستان ۹۹
۷/۰	۶/۰	-۲/۷	۶/۶	-	۷/۵	۲۲/۹	۱۳/۵	۶/۶	بهار ۱۴۰۰
۱۶/۷	۳۰/۵	-۱/۱	۱۷/۰	-	۲۱/۹	۱۷/۰	۱۹/۱	۱۷/۰	تابستان ۱۴۰۰

ماخذ- بانک مرکزی جمهوری اسلامی ایران.

۵-۸- مانده سپرده‌ها و تسهیلات پرداختی سیستم بانکی در پایان دوره به تفکیک نوع (هزار میلیارد ریال)

دوره	مانده سپرده‌ها به تفکیک نوع سپرده					تسهیلات پرداختی بانک‌ها و موسسات اعتباری به تفکیک بخش‌های اقتصادی				
	سپرده‌های دیداری	سرمایه‌گذاری بلندمدت	سرمایه‌گذاری کوتاه‌مدت	قرض الحسنه پس‌انداز	سایر سپرده‌ها	کل	کشاورزی	صنعت و معدن	مسکن و ساختمان	بازرگانی، خدمات و متفرقه
۱۳۹۷	۲۳۰۴/۸	۸۷۹۷/۱	۵۸۴۸/۹	۱۰۲۶/۵	۳۰۴/۱	۷۷۳۷/۳	۵۸۴/۹	۲۰۸۹/۳	۱۰۳۷/۳	۴۰۲۵/۷
۱۳۹۸	۳۶۶۱/۶	۱۱۴۸۶/۹	۷۰۸۱/۱	۱۴۴۸/۱	۴۳۲/۴	۹۷۴۹/۹	۷۴۷/۵	۳۱۷۲/۴	۶۸۷/۰	۵۱۴۳/۱
۱۳۹۹	۶۱۷۴/۶	۱۴۷۹۵/۸	۱۰۱۴۹/۲	۲۲۶۸/۲	۶۳۸/۹	۱۸۹۸۹/۲	۱۲۶۵/۳	۵۷۹۷/۲	۱۰۴۸/۷	۱۰۸۷۸/۰
تابستان ۹۸	۲۸۳۴/۹	۱۰۲۳۹/۰	۶۲۰۶/۰	۱۱۲۷/۹	۳۵۸/۰	۳۸۲۱/۴	۳۱۸/۸	۱۱۸۳/۶	۲۸۳/۸	۲۰۳۵/۲
پاییز ۹۸	۳۱۰۶/۹	۱۱۰۳۳/۵	۶۴۰۸/۸	۱۱۵۸/۹	۳۸۷/۱	۶۲۶۲/۷	۵۳۲/۲	۱۹۰۴/۴	۴۶۱/۴	۳۳۶۴/۸
زمستان ۹۸	۳۶۶۱/۶	۱۱۴۸۶/۹	۷۰۸۱/۱	۱۴۴۸/۱	۴۳۲/۴	۹۷۴۹/۹	۷۴۷/۵	۳۱۷۲/۴	۶۸۷/۰	۵۱۴۳/۱
بهار ۹۹	۴۴۴۲/۵	۱۱۹۸۱/۰	۷۵۵۵/۶	۱۵۳۹/۸	۴۷۴/۸	۲۲۴۷/۸	۱۴۵/۶	۷۳۹/۵	۱۳۶/۴	۱۲۲۶/۲
تابستان ۹۹	۵۴۰۷/۴	۱۲۰۸۲/۳	۸۶۴۱/۳	۱۷۰۵/۳	۵۲۳/۰	۶۹۶۷/۲	۴۹۸/۵	۲۱۲۸/۴	۳۹۳/۷	۳۹۴۶/۵
پاییز ۹۹	۵۵۲۸/۱	۱۳۲۴۱/۶	۹۳۷۴/۲	۱۹۲۸/۶	۵۸۵/۵	۱۲۱۹۹/۴	۸۴۱/۴	۳۶۲۱/۱	۷۰۱/۶	۷۰۳۵/۲
زمستان ۹۹*	۱۰۲۹/۰	۱۸۴۹/۴	۱۰۱۴۹/۲	۲۲۶۸/۲	۶۳۸/۹	۱۸۹۸۹/۲	۱۲۶۵/۳	۵۷۹۷/۲	۱۰۴۸/۷	۱۰۸۷۸/۰
بهار ۱۴۰۰	۶۵۴۶/۹	۱۶۰۴۵/۷	۱۰۷۰۹/۴	۲۲۹۲/۳	۷۴۴/۷	۴۹۷۶/۹	۲۸۵/۱	۱۵۷۶/۲	۲۳۰/۲	۲۸۸۵/۵
تابستان ۱۴۰۰	۷۴۳۷/۸	۱۷۴۰۹/۱	۱۱۶۶۸/۸	۲۵۴۱/۵	۸۹۱/۷	۱۲۴۱۰/۸	۸۷۹/۰	۳۷۲۷/۰	۶۲۷/۷	۷۱۷۷/۱

ماخذ- بانک مرکزی جمهوری اسلامی ایران.

۶-۸- تغییرات مانده سپرده‌ها و تسهیلات پرداختی سیستم بانکی در پایان دوره به تفکیک نوع نسبت به دوره مشابه سال قبل (درصد)

دوره	مانده سپرده‌ها به تفکیک نوع سپرده					تسهیلات پرداختی بانک‌ها و موسسات اعتباری به تفکیک بخش‌های اقتصادی				
	سپرده‌های دیداری	سرمایه‌گذاری بلندمدت	سرمایه‌گذاری کوتاه‌مدت	قرض الحسنه پس‌انداز	سایر سپرده‌ها	کل	کشاورزی	صنعت و معدن	مسکن و ساختمان	بازرگانی، خدمات و متفرقه
۱۳۹۷	۵۳/۲	۴/۷	۴۸/۶	۲۸/۰	۴۳/۴	۲۶/۰	۱۸/۷	۱۹/۹	۱۰۰/۵	۱۸/۹
۱۳۹۸	۵۸/۹	۳۰/۶	۲۱/۱	۴۱/۱	۴۲/۲	۲۶/۰	۲۷/۸	۵۱/۸	-۳۳/۸	۲۷/۸
۱۳۹۹	۶۸/۶	۲۸/۸	۴۳/۳	۵۶/۶	۴۷/۸	۹۴/۸	۶۹/۳	۸۲/۷	۵۲/۷	۱۱۱/۵
تابستان ۹۸	۴۲/۳	۲۴/۵	۲۶/۶	۲۳/۵	۴۶/۵	۲۶/۰	۱۵/۳	۳۹/۸	۹/۹	۲۳/۳
پاییز ۹۸	۵۶/۰	۲۷/۰	۱۹/۸	۳۰/۵	۴۴/۰	۲۹/۸	۳۳/۴	۳۸/۵	۷/۸	۲۸/۳
زمستان ۹۸	۵۸/۹	۳۰/۶	۲۱/۱	۴۱/۱	۴۲/۲	۲۶/۰	۲۷/۸	۵۱/۸	-۳۳/۸	۲۷/۸
بهار ۹۹	۷۰/۴	۳۰/۲	۲۳/۹	۴۵/۸	۴۳/۱	۵۰/۵	۳۵/۶	۷۴/۶	۴۴/۲	۴۱/۲
تابستان ۹۹	۹۰/۷	۱۸/۰	۳۹/۲	۵۱/۲	۴۶/۱	۸۲/۳	۵۶/۴	۷۹/۸	۳۸/۷	۹۳/۹
پاییز ۹۹	۷۷/۹	۲۰/۰	۴۶/۳	۶۶/۴	۵۱/۳	۹۴/۸	۵۸/۱	۹۰/۱	۵۲/۱	۱۰۹/۱
زمستان ۹۹	-۷۱/۹	-۸۳/۹	۴۳/۳	۵۶/۶	۴۷/۸	۹۴/۸	۶۹/۳	۸۲/۷	۵۲/۷	۱۱۱/۵
بهار ۱۴۰۰	-۸۳/۶	۳۳/۹	۴۱/۷	۴۸/۹	۵۶/۸	۱۲۱/۴	۹۵/۸	۱۱۳/۱	۶۸/۸	۱۳۵/۳
تابستان ۱۴۰۰	۳۷/۵	۴۴/۱	۳۵/۰	۴۹/۰	۷۰/۵	۷۸/۱	۷۶/۳	۷۵/۱	۵۹/۴	۸۱/۹

ماخذ- بانک مرکزی جمهوری اسلامی ایران.

نمودار ۸-۱- حجم نقدینگی، پول و شبه پول

هزار میلیارد ریال

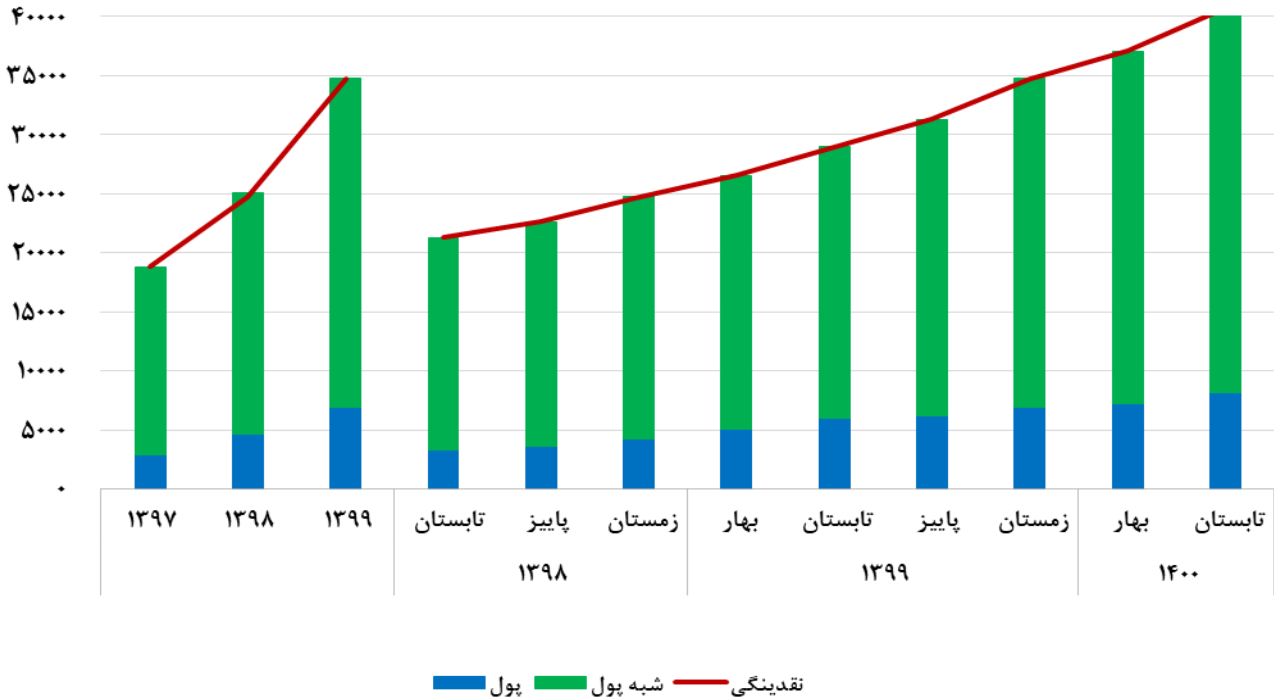

مینا: جدول ۸-۳

نمودار ۸-۲- رشد نقدینگی، پایه پولی و ضریب فزاینده نقدینگی نسبت به پایان سال قبل

هزار میلیارد ریال

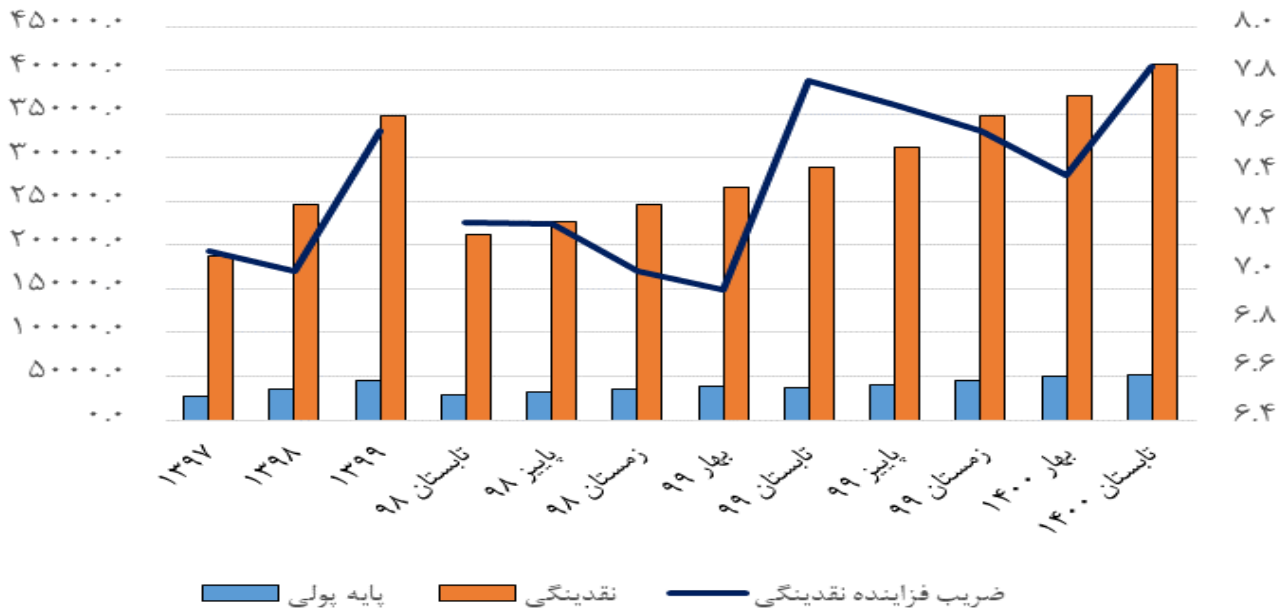

مینا: جداول ۸-۲ و ۸-۴

بورس و بیمه

تعاریف و مفاهیم

بورس اوراق بهادار: محل ملاقات بانکداران، بازرگانان و واسطه‌های اوراق بهادار، به منظور مبادله اوراق بهادار برای تأمین منابع مالی مورد نیاز بنگاه‌های تولیدی است.

ارزش بازار بورس اوراق بهادار یا فرا بورس: مجموع حاصل ضرب آخرین قیمت سهام شرکت‌های پذیرفته‌شده در بورس اوراق بهادار یا فرا بورس در تعداد سهام منتشرشده آن‌هاست.

ارزش معاملات بورس اوراق بهادار: ارزش اوراق بهادار مورد معامله در بورس اوراق بهادار که به صورت مجموع حاصل ضرب تعداد اوراق بهادار معامله‌شده در قیمت جاری آن محاسبه می‌شود.

حجم معاملات بورس اوراق بهادار: مجموع تعداد اوراق بهادار معامله شده در بورس اوراق بهادار است.

شاخص کل بورس اوراق بهادار: شاخصی که بیانگر روند سطح عمومی قیمت کل شرکت‌های پذیرفته‌شده در بورس اوراق بهادار است و تغییرات سطح عمومی قیمت‌ها را نسبت به تاریخ مبدا نشان می‌دهد.

شاخص مالی: عبارت است از میانگین وزنی نسبت‌های قیمتی سبد سهام شرکت‌های فعال در بخش‌های مالی (شرکت‌های سرمایه‌گذاری، شرکت‌های چند رشته‌ای صنعتی، بانک‌ها و موسسات اعتباری و ...) با وزنی برابر ارزش سهام آن‌ها در زمان پایه.

شاخص صنعت: عبارت است از میانگین وزنی نسبت‌های قیمتی سبد سهام شرکت‌های فعال در بخش‌های صنعتی با وزنی برابر ارزش سهام آن‌ها در زمان پایه.

بازار فرابورس: بازاری در قالب شبکه الکترونیک یا غیر الکترونیک که معاملات اوراق بهادار در آن بر پایه مذاکرات صورت می‌گیرد.

ارزش معاملات فرابورس: ارزش اوراق بهادار مورد معامله در فرابورس که به صورت مجموع حاصلضرب تعداد اوراق بهادار معامله شده در قیمت جاری آن محاسبه می‌شود.

اوراق بدهی: منظور اوراق اسناد خزانه اسلامی، مشارکت، اجاره، رهنی، مرابحه و گواهی سپرده خاص و عام می‌باشد.

صندوق سرمایه‌گذاری قابل معامله: منظور صندوق‌های سرمایه‌گذاری در سهام، مختلط، زمین و ساختمان و نیز صندوق‌های سرمایه‌گذاری جسورانه می‌باشد.

بازار مشتقه: اوراق اختیار خرید و فروش سهام و اوراق بدهی است.

بورس کالا: بازاری متشکل و سازمان‌یافته که در آن کالا و اوراق بهادار مبتنی بر کالا توسط کارگزاران مورد داد و ستد قرار می‌گیرد.

ارزش معاملات بورس کالا: ارزش کالای مورد معامله در بورس کالا که به صورت مجموع حاصلضرب کالا در قیمت جاری آن محاسبه می‌شود.

قرارداد آتی: قراردادی است که فروشنده بر اساس آن متعهد می‌شود در سررسید معین، مقدار معینی از کالای مشخص را به قیمتی که الان تعیین می‌کنند، بفروشد و در مقابل طرف دیگر قرارداد متعهد می‌شود آن کالا را با آن مشخصات، خریداری کند.

بازار فیزیکی بورس انرژی: شامل گروه محصولات نفت و گاز، برق و سایر حامل‌های انرژی می‌باشد.

بازار مشتقه (تابلو سلف موازی استاندارد): در بازار مشتقه، داد و ستد کالاها و اوراق بهادار مبتنی بر کالا توسط کارگزاران مورد تأیید سازمان بورس و اوراق بهادار در قالب قراردادهای آتی، سلف موازی استاندارد و ... انجام می‌شود. بر اساس ساز و کار سلف موازی مقدار معینی از دارایی پایه به فروش می‌رسد که وجه قرارداد مذکور باید نقدی پرداخت و دارایی پایه در سررسید مشخصی در آینده تحویل شود.

بیمه: عقدی است که به موجب آن، یک طرف تعهد می‌کند در ازای پرداخت وجه از طرف دیگر، در صورت وقوع یا بروز حادثه، خسارت وارده بر وی را جبران نماید یا وجه معینی را بپردازد. متعهد را بیمه‌گر، طرف تعهد را بیمه‌گذار، وجهی را که بیمه‌گذار می‌پردازد، حق بیمه و آنچه را که بیمه می‌شود موضوع بیمه می‌نامند.

بیمه‌نامه: سندی کتبی مشتمل بر مشخصات و تعهدات بیمه‌گر و بیمه‌گذار و شرایط عقد بیمه است.

تعداد بیمه‌نامه صادره: کل تعداد بیمه‌نامه‌هایی است که توسط شرکت‌های بیمه، اعم از انفرادی و گروهی در هر رشته بیمه صادر می‌شود. این تعداد الحاقیه بیمه‌نامه‌هایی که قبلاً صادر شده‌اند را شامل نمی‌شود.

ضریب نفوذ بیمه: نسبت مجموع حق بیمه تولیدی موسسات بیمه در یک سال به تولید ناخالص داخلی کشور است.

تعداد موارد خسارت (پرداختی): بیانگر تعداد موارد (پرونده‌هایی) است که شرکت‌های بیمه در رشته‌ای بیمه‌ای خسارت پرداخت کرده‌اند.

ضریب خسارت: خسارت واقع شده نسبت به حق بیمه عاید شده بر حسب درصد است.

خسارت پرداختی: وجهی است که بیمه‌گر بعد از وقوع حادثه موضوع بیمه، جهت جبران خسارت به بیمه‌گذار پرداخت می‌کند.

نسبت خسارت بیمه: خسارت پرداختی نسبت به حق بیمه تولیدی بر حسب درصد است.

حق بیمه تولیدی: مجموع حق بیمه‌نامه‌هایی که طی دوره مورد بررسی توسط موسسات بیمه صادر شده‌اند.

گزیده اطلاعات

❖ در پایان فصل تابستان ۱۴۰۰ شاخص کل بورس اوراق بهادار تهران با ۱۸/۶ درصد افزایش نسبت به فصل گذشته به ۱۳۸۶۴۵۱ واحد

رسیده است. در این فصل ارزش جاری بازار سهام با ۱۹/۳ درصد افزایش نسبت به فصل گذشته به رقم ۵۶۰۹۴۹۰۴ میلیارد ریال

رسید. همچنین ارزش کل معاملات بازار بورس اوراق بهادار ۴۳۱۴۵۸۶ میلیارد ریال بوده است که نسبت به فصل گذشته ۶۳/۷ درصد افزایش داشته است.

❖ در پایان فصل تابستان ۱۴۰۰ شاخص کل فرابورس ایران با ۱۸/۷ درصد افزایش نسبت به فصل گذشته به ۲۰۵۶۴ واحد رسیده است.

در این فصل ارزش بازار فرابورس با ۲/۳ درصد افزایش نسبت به فصل گذشته به ۱۸۵۹۰۴۵۸ میلیارد ریال رسیده است.

❖ در پایان فصل تابستان ۱۴۰۰ در بورس کالای ایران ارزش معاملات در بازار فیزیکی با ۵/۵ درصد افزایش نسبت به فصل گذشته به

۱۲۶۴۰۴۴ میلیارد ریال و در بازار معاملات با ۱۶/۲ درصد کاهش نسبت به فصل گذشته به ۴۶۵۷۱ میلیارد ریال رسیده است.

❖ در پایان فصل تابستان ۱۴۰۰ در بورس انرژی در بازار فیزیکی ارزش معاملات با ۲۶/۸ درصد افزایش نسبت به فصل گذشته به

۲۳۷۵۵۴ میلیارد ریال و در بازار مشتقه ارزش مبادلات با ۲۵۰/۰ درصد افزایش نسبت به فصل گذشته به ۱۴۳۹۸۶ میلیارد ریال

رسیده است.

❖ در فصل تابستان ۱۴۰۰ حق بیمه تولیدی ۲۸۲۷۸۹ میلیارد ریال می‌باشد، که ۳۲/۶ درصد آن (۹۲۱۱۷ میلیارد ریال) به بخش دولتی

و ۶۷/۴ درصد (۱۹۰۶۷۲ میلیارد ریال) به بخش غیر دولتی تعلق داشته است. از این تعداد بیمه‌نامه صادره ۱۴/۸ درصد (۴۱۶۱۴

میلیارد ریال) از نوع بیمه‌نامه زندگی و ۸۵/۲ درصد (۲۴۱۱۷۵ میلیارد ریال) از نوع بیمه‌نامه غیر زندگی بوده است.

۹-۱- شاخص‌های فعالیت بورس اوراق بهادار

دوره	تعداد شرکت	ارزش بازار (میلیارد ریال)	مقدار شاخص نهایی				
			شاخص کل	شاخص مالی	شاخص صنعت	شاخص قیمت (هم وزن)	
۱۳۹۷	۳۷۵	۶۸۲۸۸۲۵	۱۷۸۶۵۹	۲۰۵۲۶۶	۱۶۱۰۳۱	۲۳۰۱۲	۵۱۵۲۳
۱۳۹۸	۴۰۲	۱۸۷۳۱۷۰۹	۵۱۲۹۰۰	۶۳۶۶۶۹	۴۵۸۰۳۲	۱۱۷۸۱۳	۱۳۶۶۹۹
۱۳۹۹	۳۶۹	۵۲۲۲۹۵۴۱	۱۳۰۷۷۰۷	۱۷۸۲۲۰۷	۱۱۵۴۲۹۳	۲۸۶۵۳۴	۳۴۰۴۹۲
تابستان ۹۸	۳۹۶	۱۱۰۴۵۴۲۵	۳۰۲۱۰۴	۳۶۴۵۷۹	۲۷۰۷۶۹	۵۸۸۰۸	۸۱۱۹۷
پاییز ۹۸	۴۰۰	۱۲۹۱۵۵۸۷	۳۵۳۹۹۷	۴۳۴۷۶۷	۳۱۶۵۹۰	۷۴۷۲۷	۹۴۷۱۶
زمستان ۹۸	۴۰۲	۱۸۷۳۱۷۰۹	۵۱۲۹۰۰	۶۳۶۶۶۹	۴۵۸۰۳۲	۱۱۷۸۱۳	۱۳۶۶۹۹
بهار ۹۹	۴۰۵	۴۷۵۹۷۳۳۸	۱۲۷۰۶۲۷	۱۸۵۵۱۵۱	۱۱۰۹۵۳۲	۲۷۰۲۵۲	۳۳۶۸۸۰
تابستان ۹۹ ^(۲)	۳۴۶	۶۰۰۳۵۸۹۱	۱۵۹۵۱۶۰	۲۰۸۷۹۵۷	۱۴۱۵۰۲۴	۲۷۲۵۸۷	۴۱۸۳۵۱
پاییز ۹۹	۳۶۷	۵۷۰۵۹۰۸۷	۱۴۳۹۱۲۴	۲۰۰۱۹۳۹	۱۲۶۴۵۳۲	۲۹۳۱۴۵	۳۷۶۰۶۵
زمستان ۹۹	۳۶۹	۵۲۲۲۹۵۴۱	۱۳۰۷۷۰۷	۱۷۸۲۲۰۷	۱۱۵۴۲۹۳	۲۸۶۵۳۴	۳۴۰۴۹۲
بهار ۱۴۰۰	۳۷۴	۴۷۰۳۹۵۳۰	۱۱۶۸۶۶۵	۱۶۲۲۶۷۷	۱۰۲۷۵۸۹	۲۳۷۴۴۸	۳۰۱۸۶۷
تابستان ۱۴۰۰	۳۷۹	۵۶۰۹۴۹۰۴	۱۳۸۶۴۵۱	۱۵۵۸۱۷۵	۱۲۶۹۸۹۹	۲۶۲۱۸۰	۳۴۶۱۴۶

(۱) اطلاعات ارائه شده در خصوص حجم و ارزش سهام معامله شده تا زمستان ۹۶ صرفاً شامل بازارهای اول و دوم بورس بوده، ولی از بهار ۱۳۹۷ به بعد این اطلاعات شامل کلیه بازارهای موجود در بورس (اول، دوم، اوراق بدهی، ابزار مشتقه و صندوق‌های سرمایه‌گذاری) خواهد بود.

(۲) آمار تعداد شرکت‌ها از فصل تابستان ۹۹ به بعد "صرفاً بر اساس تعداد شرکت‌های بازار نقد ارائه می‌گردد (تعداد شرکت‌های بازارهای ابزار نوین مالی ارائه نمی‌شود) ماخذ- شرکت بورس اوراق بهادار تهران.

(درصد)

۹-۲- تغییرات شاخص‌های فعالیت بورس اوراق بهادار نسبت به دوره قبل

دوره	تعداد شرکت	ارزش بازار	مقدار شاخص نهایی				
			شاخص کل	شاخص مالی	شاخص صنعت	شاخص قیمت (هم وزن)	
۱۳۹۷	-۴/۳	۷۸/۶	۸۳/۲	۷۲/۲	۸۷/۱	۶۹/۵	۶۴/۸
۱۳۹۸	۷/۲	۱۷۴/۳	۱۸۷/۱	۲۱۰/۲	۱۸۴/۴	۴۱۲/۰	۱۶۵/۳
۱۳۹۹	-۸/۲	۱۷۸/۸	۱۵۵/۰	۱۷۹/۹	۱۵۲/۰	۱۴۳/۲	۱۴۹/۱
تابستان ۹۸	۰/۰	۲۳/۶	۲۸/۶	۲۳/۵	۲۹/۲	۵۲/۸	۲۲/۲
پاییز ۹۸	۱/۰	۱۶/۹	۱۷/۲	۱۹/۳	۱۶/۹	۲۷/۱	۱۶/۶
زمستان ۹۸	۰/۵	۴۵/۰	۴۴/۹	۴۶/۴	۴۴/۷	۵۷/۵	۴۴/۳
بهار ۹۹	۰/۷	۱۵۴/۱	۱۴۷/۴	۱۹۱/۴	۱۴۲/۲	۱۲۹/۴	۱۴۶/۴
تابستان ۹۹	۰/۰	۲۶/۱	۲۵/۵	۱۲/۵	۲۷/۵	۰/۹	۲۴/۲
پاییز ۹۹	۰/۰	-۵/۰	-۹/۸	-۴/۱	-۱۰/۶	۷/۵	-۱۰/۱
زمستان ۹۹	۰/۰	-۸/۵	-۹/۱	-۱۱/۰	-۸/۷	-۲/۳	-۹/۵
بهار ۱۴۰۰	۱/۴	-۹/۹	-۱۰/۶	-۹/۰	-۱۱/۰	-۱۷/۱	-۱۱/۳
تابستان ۱۴۰۰	۱/۳	۱۹/۳	۱۸/۶	-۳/۹	۲۳/۶	۱۰/۴	۱۴/۷

ماخذ- شرکت بورس اوراق بهادار تهران.

۹-۳- حجم و ارزش معاملات بازار بورس اوراق بهادار به تفکیک نوع بازار

بازار اوراق مشتقه						ارزش معاملات (میلیارد ریال)	دوره
قرارداد آتی سهام		اختیار فروش تبعی		اختیار خرید و فروش			
ارزش (میلیارد ریال)	حجم (هزار قرارداد)	ارزش (میلیارد ریال)	حجم (هزار قرارداد)	ارزش (میلیارد ریال)	حجم (هزار قرارداد)		
۴۳۵/۰	۶/۰	۳/۰	۳۴۴۷۳۸۸	۱۰۰	۹۶۴	۱۶۰۶۱۴۰	۱۳۹۷
۲۲۱/۰	۳/۰	۰/۰	۲۰۹۵۳۷	۱۹۹۱	۸۱۹۸	۵۱۲۶۴۱۱	۱۳۹۸
۲/۰	۰/۰۵	۸۹۶	۱۴۲۴۱۱۰	۲۰۷۳۸	۲۲۴۳۵	۲۷۰۱۴۹۱۷	۱۳۹۹
۷۸/۰	۱/۰	۰/۴	۷۵۷۹۲	۳۳۵	۱۱۱۳	۸۵۸۶۴۵	تابستان ۹۸
۶/۵	۰/۴	۰/۸	۷۸۱۴۸	۸۲۸	۳۸۲۶	۱۱۱۲۷۹۵	پاییز ۹۸
۶/۰	۰/۳	۶۰۰	۲۱۰۶	۱۸۳۶۶	۱۸۴۸۳	۲۴۳۱۴۶۷	زمستان ۹۸
۱/۰	۰/۰	۰/۰	۰/۰	۲۱۴۱	۱۳۸۸	۵۲۳۲۳۸۱	بهار ۹۹
۰/۰	۰/۰	۴۹۰	۴۷۹۶۰۰	۷۵۸۲	۲۲۶۹	۹۶۳۹۷۴۲	تابستان ۹۹
۰/۱۱۴	۰/۰۰۴	۲۴۰	۲۶۲۹۱۱	۷۱۱۱	۹۵۱۸	۶۴۷۲۱۴۶	پاییز ۹۹
...	...	۱۶۵	۶۸۱۵۹۹	۳۹۰۴	۹۲۶۱	۵۶۷۰۶۴۸	زمستان ۹۹
...	...	۱۷۱۰	۵۴۶۵۸۲۷	۲۱۵۶	۱۰۷۹۱	۲۶۳۶۰۱۴	بهار ۱۴۰۰
...	...	۳۴۹	۸۵۰۷۹۸	۲۹۹۸	۱۰۴۳۱	۴۳۱۴۵۸۶	تابستان ۱۴۰۰

بازار سهام				بازار صندوق‌های سرمایه‌گذاری قابل معامله در بورس		بازار اوراق بدهی		دوره
خرد و بلوک		عمده و انتقالی		صندوق‌های سرمایه‌گذاری قابل معامله		اوراق بدهی		
ارزش (میلیارد ریال)	حجم (هزار سهم)	ارزش (میلیارد ریال)	حجم (هزار سهم)	ارزش (میلیارد ریال)	حجم (هزار یونیت)	ارزش (میلیارد ریال)	حجم (هزار برگه)	
۱۳۲۳۸۴۷	۴۸۰۷۰۱۵۴۸	۸۳۵۲۸	۳۰۰۵۸۰۶۸	۶۲۲۸۷	۵۸۸۷۸۶۴	۱۳۵۹۴۱	۱۳۷۳۰۶	۱۳۹۷
۴۵۴۳۴۶۹	۱۰۵۳۴۹۴۹۰۳	۱۳۰۲۴۶	۳۲۷۰۰۶۱۱	۳۴۳۲۴۳	۳۲۸۹۲۷۴۹	۱۰۷۲۴۲	۲۵۱۷۰۹	۱۳۹۸
۲۴۰۷۷۲۶۳	۲۱۱۹۴۷۳۲۶۳	۴۱۳۹۲۱	۱۱۰۴۷۲۷۱۸	۲۲۷۰۱۰۳	۹۶۹۸۷۱۹۱	۲۳۱۹۹۵	۲۳۳۶۲۱	۱۳۹۹
۷۴۵۴۶۵	۲۱۹۹۶۹۲۱۴	۲۴۹۲۳	۱۱۷۶۲۴۱۰	۵۰۴۸۵	۴۷۹۳۶۴۲	۳۷۳۵۹	۳۸۱۷۹	تابستان ۹۸
۹۷۶۷۳۴	۲۲۲۱۴۰۶۶۶	۲۷۲۲۸	۴۵۶۸۸۳۲	۹۵۱۹۱	۹۲۳۴۴۴۵	۱۲۸۰۹	۱۳۲۴۰	پاییز ۹۸
۲۱۵۶۰۷۲	۳۶۰۴۸۰۱۶۴	۶۸۰۳۳	۱۲۴۳۱۸۲۶	۱۶۲۹۷۴	۱۵۷۲۳۳۶۵	۲۵۴۱۶	۱۶۷۵۴۹	زمستان ۹۸
۵۰۲۸۸۵۶	۴۸۳۱۵۵۹۱۸	۲۰۴۳۲	۵۶۲۴۹۳۸	۱۶۳۵۹۶	۱۲۶۳۷۱۸۸	۱۷۳۵۵	۱۷۵۱۶	بهار ۹۹
۹۱۰۵۸۳۷	۵۸۵۸۳۴۱۱۰	۵۱۵۶۲	۱۵۵۱۱۰۸۸	۴۴۸۰۲۶	۲۲۹۲۹۲۴۸	۲۶۲۴۵	۲۶۵۰۵	تابستان ۹۹
۵۶۰۱۶۳۱	۶۰۸۴۰۸۹۷۵	۷۷۶۰۶	۶۳۴۰۷۸۸	۷۲۲۶۵۷	۲۵۱۳۰۱۴۵	۶۲۹۰۳	۶۳۷۰۰	پاییز ۹۹
۴۳۴۰۹۴۰	۴۴۲۰۷۴۲۶۰	۲۶۴۳۲۲	۸۲۹۹۵۹۰۴	۹۳۵۸۲۴	۳۶۲۹۰۶۱۰	۱۲۵۴۹۲	۱۲۵۹۰۰	زمستان ۹۹
۱۴۷۶۴۲۳	۲۳۹۳۶۵۷۸۹	۳۸۶۴۴۸	۶۵۹۴۹۷۰۰	۶۹۱۹۳۷	۳۶۲۴۵۷۶۸	۷۷۳۳۹	۷۸۷۴۵	بهار ۱۴۰۰
۳۳۴۴۵۷۹	۴۶۵۶۸۰۵۷۰	۶۷۷۰۲	۱۷۶۴۳۳۲۶	۸۱۲۳۳۷	۴۶۴۷۷۷۴۶	۸۶۷۳۰	۸۸۰۰۹	تابستان ۱۴۰۰

ماخذ- شرکت بورس اوراق بهادار تهران.

۹-۴- شاخص‌های فعالیت فرابورس

معاملات										تعداد شرکت‌ها		ارزش بازار (میلیارد ریال)	شاخص کل	دوره
ابزار مشتقه		اوراق حق تقدم گواهی مسکن		صندوق سرمایه‌گذاری قابل معامله		اوراق بدهی		سهام		درج شده	پذیرش شده			
حجم (میلیون ورقه)	ارزش (میلیارد ریال)	حجم (میلیون ورقه)	ارزش (میلیارد ریال)	حجم (میلیون ورقه)	ارزش (میلیارد ریال)	حجم (میلیون ورقه)	ارزش (میلیارد ریال)	حجم (میلیون ورقه)	ارزش (میلیارد ریال)					
۰	۰	۱۹ ۱۱۸۸۰	۳۹۵۸	۶۱۷۹۹	۵۵۸	۳۸۴۸۷۰	۱۶۵۶۵۵	۴۵۸۵۷۷	۱۷۰	۱۱۳	۲۵۷۲۳۴۹	۲۲۸۵	۱۳۹۷	
۰	۰	۲۷ ۱۱۳۴۳	۱۱۱۹۹	۱۷۶۰۴۰	۱۰۲۰	۹۱۰۷۵۸	۴۳۵۷۳۳	۲۱۴۳۸۳۰	۱۷۶	۱۲۷	۶۹۵۵۱۷۹	۶۵۹۱	۱۳۹۸	
۷۴۰	۳۰	۳۰ ۲۰۴۰۵	۴۷۹۸۶	۹۰۹۰۶۱	۷۹۹۸	۷۳۹۴۲۱۰	۵۹۶۰۵۱	۹۳۹۱۷۶۸	۱۷۸	۱۴۶	۱۹۱۳۶۰۹۵	۱۷۹۹۰	۱۳۹۹	
۰	۰	۵ ۱۹۲۲	۲۲۱۲	۳۶۱۰۶	۱۵۲	۱۲۳۳۲۵	۹۷۷۵۵	۴۱۲۸۶۵	۱۷۴	۱۱۹	۳۸۱۱۷۱۶	۴۰۱۷	تابستان ۹۸	
۰	۰	۶ ۱۹۹۵	۲۷۷۳	۳۸۰۹۸	۳۰۳	۲۷۹۹۱۷	۹۸۴۳۷	۴۴۳۴۴۶	۱۷۶	۱۲۱	۴۷۷۱۲۲۹	۴۵۵۹	پاییز ۹۸	
۰	۰	۱۲ ۵۴۵۹	۴۴۶۸	۷۱۸۷۳	۴۷۹	۴۳۴۲۷۴	۱۴۰۵۳۳	۱۰۲۲۶۴۴	۱۷۶	۱۲۳	۶۹۵۵۱۷۹	۶۵۹۱	زمستان ۹۸	
۰	۰	۸ ۴۷۵۷	۷۵۰۷	۱۴۵۲۸۴	۳۶۱	۳۰۷۸۴۳	۱۷۵۰۷۹	۲۱۹۳۹۱۹	۱۷۴	۱۳۱	۱۴۴۳۷۵۱۵	۱۴۱۸۰	بهار ۹۹	
۱	۰	۱۰ ۷۴۷۳	۱۲۹۵۱	۲۶۱۶۳۳	۸۱۸	۷۶۱۹۱۵	۱۵۸۲۳۹	۳۱۴۲۳۴۶	۱۷۵	۱۴۰	۱۸۳۶۶۵۷۹	۱۷۵۹۹	تابستان ۹۹	
۲۶۲	۲۸	۶ ۴۷۳۰	۱۳۰۴۲	۲۵۸۴۷۵	۱۲۹۵	۱۱۸۱۹۰۸	۱۳۴۶۹۷	۲۱۲۴۸۰۷	۱۷۴	۱۴۴	۲۰۲۷۳۵۸۲	۱۹۶۸۹	پاییز ۹۹	
۴۷۸	۲	۶ ۳۴۴۷	۱۴۴۸۵	۲۴۳۶۶۹	۵۵۲۴	۵۱۴۲۵۴۴	۱۲۸۰۳۶	۱۹۳۰۶۹۷	۱۷۸	۱۴۶	۱۹۱۳۶۰۹۵	۱۷۹۹۰	زمستان ۹۹	
۲۰۳۶	۶۵۱	۶ ۳۴۷۸	۱۲۱۸۷	۲۱۱۳۱۲	۴۹۰۲	۴۵۳۸۶۵۹	۴۷۰۴۱	۴۱۴۴۶۱	۱۷۹	۱۴۷	۱۸۱۶۴۹۴۴	۱۷۳۱۹	بهار ۱۴۰۰	
۱۹۴	۲۷	۱۰ ۵۸۹۱	۱۸۰۶۰	۳۲۳۹۱۳	۶۶۰۹	۶۱۴۹۳۱۳	۱۹۳۸۱۷۸	۱۳۵۹۳۲۹	۱۸۸	۱۵۳	۱۸۵۹۰۴۵۸	۲۰۵۶۴	تابستان ۱۴۰۰	

ماخذ- شرکت فرابورس ایران.

(درصد)

۹-۵- تغییرات شاخص‌های فعالیت فرابورس نسبت به دوره قبل

معاملات										تعداد شرکت‌ها		ارزش بازار	شاخص کل	دوره
ابزار مشتقه		اوراق حق تقدم گواهی مسکن		صندوق سرمایه‌گذاری قابل معامله		اوراق بدهی		سهام		درج شده	پذیرش شده			
حجم	ارزش	حجم	ارزش	حجم	ارزش	حجم	ارزش	حجم	ارزش					
-	-	۱۵/۹	-۷/۲	۷۴/۱	۱۵۸/۴	۴۳/۹	۳/۰	۸۹/۵	۱۴۷/۶	۵/۶	۷/۶	۷۴/۹	۱۰۸/۴	۱۳۹۷
-	-	۳۹/۷	-۴/۵	۱۸۳/۰	۱۸۴/۹	۸۲/۸	۱۳۶/۶	۱۶۳/۰	۳۶۷/۵	۳/۵	۱۲/۴	۱۷۰/۴	۱۸۸/۵	۱۳۹۸
-	-	۱۴/۱	۷۹/۹	۳۲۸/۵	۴۱۶/۴	۶۸۴/۳	۷۱۱/۹	۳۶/۸	۳۳۸/۱	۱/۱	۱۵/۰	۱۷۵/۱	۱۷۲/۹	۱۳۹۹
-	-	۲۵/۰	-۲/۳	۲۶/۷	۲۰/۵	۷۶/۷	۶۴/۸	-۱/۳	۵۵/۹	۱/۲	۴/۴	۲۲/۱	۳۴/۹	تابستان ۹۸
-	-	۲۰/۷	۳/۸	۲۵/۴	۵/۵	۹۹/۴	۱۲۸/۸	۰/۷	۷/۴	۱/۱	۱/۷	۲۲/۹	۱۳/۵	پاییز ۹۸
-	-	۹۶/۰	۱۷۳/۷	۶۱/۱	۸۸/۷	۵۷/۹	۵۵/۱	۴۲/۸	۱۳۰/۶	۰/۰	۱/۷	۴۵/۸	۴۴/۶	زمستان ۹۸
-	-	-۳۲/۹	-۱۲/۹	۶۸/۰	۱۰۲/۱	-۲۴/۵	-۲۹/۱	۲۴/۶	۱۱۴/۵	-۱/۱	۶/۵	۱۰۷/۶	۱۱۵/۱	بهار ۹۹
-	-	۲۹/۸	۵۷/۱	۷۲/۵	۸۰/۱	۱۲۶/۳	۱۴۷/۵	-۹/۶	۴۳/۲	۰/۶	۶/۹	۲۷/۲	۲۴/۱	تابستان ۹۹
-	-	-۴۱/۷	-۳۶/۷	۰/۷	-۱/۲	۵۸/۳	۵۵/۱	-۱۴/۹	-۳۲/۴	-۰/۶	۲/۹	۱۰/۴	۱۱/۹	پاییز ۹۹
۸۲/۳	-۹۳/۴	-۰/۲	-۲۷/۱	۱۱/۱	-۵/۷	۳۲۶/۶	۳۳۵/۱	-۴/۹	-۹/۱	۲/۳	۱/۴	-۵/۶	-۸/۶	زمستان ۹۹
۳۲۶/۳	۳۴۸۴۳/۰	۴/۵	۰/۹	-۱۵/۹	-۱۳/۳	-۱۱/۳	-۱۱/۷	-۶۳/۳	-۷۸/۵	۰/۶	۰/۷	-۵/۱	-۳/۷	بهار ۱۴۰۰
-۹۰/۵	-۹۵/۸	۵۶/۱	۶۹/۴	۴۸/۲	۵۳/۳	۳۴/۸	۳۵/۵	۳۱۲/۲	۲۲۸/۰	۵/۰	۴/۱	۲/۳	۱۸/۷	تابستان ۱۴۰۰

ماخذ- شرکت فرابورس ایران.

نمودار ۹-۱- ارزش بازار سهام و شاخص کل بورس اوراق بهادار



مبنا: جدول ۹-۱

نمودار ۹-۲- ارزش بازار و شاخص کل فرابورس

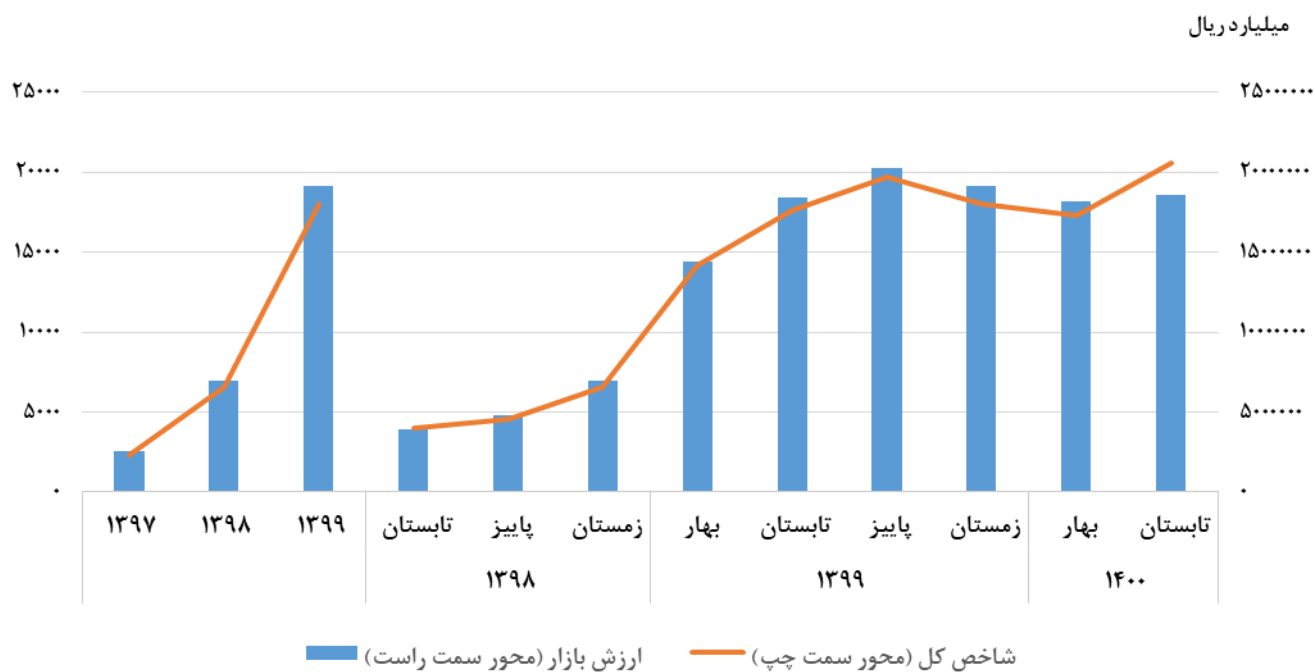

مبنا: جدول ۹-۴

۹-۶- شاخص‌های فعالیت بورس کالا

بازار فیزیکی		بازار معاملات		دوره
حجم معاملات (هزار تن)	ارزش معاملات (میلیارد ریال)	حجم معاملات (هزار قرارداد)	ارزش معاملات (میلیارد ریال)	
۲۴۸۰۷	۸۸۴۱۰۷	۲۵۹۰۷۰	۸۶۳۱۸۵	۱۳۹۷
۲۶۳۵۵	۱۳۷۶۱۰۲	۱۰۵۳۳۴	۲۹۷۳۸۹	۱۳۹۸
۳۴۷۷۱	۳۲۱۰۷۹۹	۱۹۹۷۳۳	۳۲۰۹۰۴	۱۳۹۹
۵۶۴۴	۲۸۵۳۱۰	۱۷۰۲۰	۷۳۵۲۱	تابستان ۹۸
۷۴۱۲	۳۵۳۲۵۷	۲۴۹۳۴	۹۵۱۱۶	پاییز ۹۸
۸۰۴۸	۴۳۰۳۱۵	۲۹۲۱۰	۷۱۹۵۰	زمستان ۹۸
۷۴۸۵	۳۸۶۴۴۷	۴۵۳۸۰	۶۵۹۴۷	بهار ۹۹
۸۹۹۹	۷۴۶۲۷۹	۶۵۵۹۷	۱۰۸۲۳۱	تابستان ۹۹
۷۸۶۹	۸۶۱۱۹۳	۴۸۵۵۱	۹۳۰۷۳	پاییز ۹۹
۱۰۴۱۹	۱۲۱۶۶۹۴	۴۰۲۰۴	۵۳۶۵۳	زمستان ۹۹
۹۲۶۳	۱۱۹۸۶۴۴	۳۰۴۴۲	۵۵۵۶۶	بهار ۱۴۰۰
۱۶۸۱۲	۱۲۶۴۰۴۴	۳۱۶۸۲	۴۶۵۷۱	تابستان ۱۴۰۰

ماخذ- وزارت امور اقتصادی و دارایی.

(درصد)

۹-۷- تغییرات شاخص‌های فعالیت بورس کالا نسبت به دوره‌ی قبل

بازار فیزیکی		بازار معاملات		دوره
حجم معاملات	ارزش معاملات	حجم معاملات	ارزش معاملات	
-۷/۰	۷۷/۲	۰/۰	۲۸/۱	۱۳۹۷
۶/۲	۵۵/۶	-۵۹/۳	-۶۵/۵	۱۳۹۸
۳۱/۹	۱۳۳/۳	۸۹/۶	۷/۹	۱۳۹۹
۷/۵	-۷/۱	-۵۰/۲	۲۹/۴	تابستان ۹۸
۳۱/۳	۲۳/۸	۴۶/۵	۲۹/۴	پاییز ۹۸
۸/۶	۲۱/۸	۱۷/۱	-۲۴/۴	زمستان ۹۸
-۷/۰	-۱۰/۲	۵۵/۴	-۸/۳	بهار ۹۹
۲۰/۲	۹۳/۱	۴۴/۶	۶۴/۱	تابستان ۹۹
-۱۲/۶	۱۵/۴	-۲۶/۰	-۱۴/۰	پاییز ۹۹
۳۲/۴	۴۱/۳	-۱۷/۲	-۴۲/۴	زمستان ۹۹
-۱۱/۱	-۱/۵	-۲۴/۳	۳/۶	بهار ۱۴۰۰
۸۱/۵	۵/۵	۴/۱	-۱۶/۲	تابستان ۱۴۰۰

ماخذ- وزارت امور اقتصادی و دارایی.

۸-۹- شاخص‌های فعالیت بورس انرژی

بازار مشتقه						بازار فیزیکی ^(۱)						دوره	
اوراق گواهی ظرفیت انرژی ^(۳)		سلف بلند مدت		برق		حجم معاملات (هزار قرارداد)	ارزش معاملات (میلیارد ریال)	هیدروکربوری ^(۲)		برق			ارزش معاملات (میلیارد ریال)
حجم معاملات (هزار قرارداد)	ارزش معاملات (میلیارد ریال)	حجم (هزار قرارداد)	ارزش معاملات (میلیارد ریال)	حجم معاملات (هزار قرارداد)	ارزش معاملات (میلیارد ریال)			ارزش معاملات (میلیارد ریال)	حجم (هزار تن)	ارزش معاملات (میلیارد ریال)	حجم (هزار کیلووات ساعت)		
...	...	۵۹۷۳	۴۹۲۶۷	۳۷۹۰۰	۷۹۴	۴۳۸۷۲	۵۰۰۶۱	۱۱۹۰۷۶	۳۰۱۶	۵۳۶	۲۲۵۰	۱۱۹۶۱۲	۱۳۹۷
۱۱۴	۸۰۳	۱۷۷۲۸	۱۵۰۷۵۷	۹۱۰۱	۱۱۶۲	۲۶۹۴۳	۱۵۲۷۲۲	۳۷۴۱۰۴	۶۷۲۲	۱۱۳۳	۹۹۰۶	۳۷۵۲۳۷	۱۳۹۸
۹۴۴	۹۹۸۱	۲۴۸۰۱	۲۵۴۳۴۰	۸۹۵۶	۱۲۵۵	۳۴۷۰۱	۲۶۵۵۷۶	۱۰۴۶۲۸۳	۱۶۱۵۸	۳۴۳۳	۲۰۳۷۶	۱۰۴۹۷۱۶	۱۳۹۹
...	...	۴۴۲۹	۳۵۷۱۹	۱۷۷۵	۳۶۵	۶۲۰۴	۳۶۰۸۴	۶۶۶۷۷	۱۳۸۲	۱۲۲	۱۴۳۵	۶۶۷۹۹	تابستان ۹۸
...	...	۸۷۰۳	۷۰۵۹۴	۱۳۶۴	۲۱۱	۱۰۰۶۷	۷۰۸۰۵	۱۴۰۶۶۹	۲۴۹۶	۳۷۳	۳۸۰۷	۱۴۱۰۴۲	پاییز ۹۸
۱۴۴	۸۰۳	۴۲۵۶	۳۶۱۶۲	۳۴۷۴	۳۳۶	۷۸۴۳	۳۷۳۰۱	۱۳۴۵۰۹	۲۲۲۸	۶۰۳	۴۵۵۹	۱۳۵۱۱۲	زمستان ۹۸
...	...	۴۰۹	۲۳۱۱	۱۹۹۰	۳۲۲	۲۳۹۹	۲۶۳۳	۱۸۲۱۰۷	۵۰۴۸	۶۷۴	۶۳۲۸	۱۸۲۷۸۱	بهار ۹۹
۸۰	۷۹۵	۵۱۵۵	۵۱۷۹۰	۱۹۶۵	۲۳۲	۷۱۹۹	۵۲۸۱۷	۲۴۲۰۱۰	۳۸۹۶	۹۰۲	۶۴۲۹	۲۴۲۹۱۲	تابستان ۹۹
۳۰۸	۳۲۷۹	۷۲۰۹	۷۹۱۴۱	۱۷۵۵	۲۸۵	۹۲۷۲	۸۲۷۰۵	۴۷۰۲۵۶	۵۶۸۶	۹۲۸	۳۹۹۸	۴۷۱۱۸۴	پاییز ۹۹
۵۵۵	۵۹۰۷	۱۲۰۲۸	۱۲۱۰۹۸	۳۲۴۷	۴۱۶	۱۵۸۳۱	۱۲۷۴۲۱	۱۵۱۹۱۰	۱۵۵۵	۹۲۹	۳۶۲۲	۱۵۲۸۳۹	زمستان ۹۹
۳۴۸	۴۹۱۱	۳۳۳۶	۳۵۸۳۳	۲۸۶۲	۳۵۶	۶۵۴۷	۴۱۱۰۰	۱۸۵۵۰۱	۱۸۱۹	۱۸۱۹	۵۱۲۴	۱۸۷۳۲۰	بهار ۱۴۰۰
۱۲۶	۲۸۳۰	۹۲۶۶	۱۴۰۸۳۰	۲۲۲۷	۳۲۶	۱۱۶۱۹	۱۴۳۹۸۶	۲۳۶۵۱۲	۱۹۹۲	۱۰۴۲	۶۴۸۹	۲۳۷۵۵۴	تابستان ۱۴۰۰

(۱) به دلیل متفاوت بودن واحدهای اندازه‌گیری حجم معاملات هیدروکربوری و برق، امکان محاسبه حجم کل معاملات بازار فیزیکی بورس انرژی وجود ندارد.

(۲) بازار هیدروکربوری از بهار ۱۳۹۷ به بازار فیزیکی بورس انرژی اضافه شده است.

(۳) اوراق گواهی ظرفیت انرژی از زمستان ۱۳۹۸ به طبقه بندی بازار مشتقه اضافه شده است.

ماخذ - وزارت امور اقتصادی و دارایی.

۹-۹- تعداد بیمه‌نامه صادره و حق بیمه تولیدی صنعت بیمه

تغییرات حق بیمه تولیدی نسبت به دوره مشابه سال قبل (درصد)		حق بیمه تولیدی (میلیارد ریال)								تعداد بیمه‌نامه صادره (هزار فقره)				دوره	
		نوع بیمه‌نامه				نوع مالکیت				نوع بیمه‌نامه		نوع مالکیت			
		کل	دولتی	غیر دولتی	زندگی	غیر زندگی	دولتی	غیر دولتی	دولتی	غیر دولتی	کل	کل			
۳۲/۱	۴۲/۳	۳۲/۰	۳۶/۳	۳۳/۵	۳۸۸۳۶۷	۶۶۰۶۵	۲۹۷۴۸۹	۱۵۶۹۴۲	۴۵۴۴۳۱	۵۹۲۳۹	۲۱۲۴	۳۳۹۰۰	۲۷۴۶۴	۶۱۳۶۴	۱۳۹۷
۳۲/۰	۲۹/۷	۳۶/۷	۲۲/۲	۳۱/۶	۵۱۵۶۹۱	۸۶۳۳۰	۴۰۷۸۱۲	۱۹۴۲۰۹	۶۰۲۰۲۱	۶۴۶۰۲	۱۶۰۷۴	۴۳۸۸۲	۳۶۷۹۴	۸۰۶۷۶	۱۳۹۸
۳۳/۹	۴۶/۹	۳۷/۴	۳۲/۴	۳۵/۸	۶۹۰۵۵۵	۱۲۶۸۱۲	۵۶۰۲۲۹	۲۵۷۱۳۸	۸۱۷۳۶۷	۱۳۹۹*
۵۷/۷	۱۶/۶	۵۶/۳	۴۱/۹	۵۱/۵	۱۴۵۶۲۱	۱۹۱۰۱	۱۱۳۵۴۸	۵۱۱۷۴	۱۶۴۷۲۲	۱۵۷۶۴	۱۵۷۷	۱۰۳۴۸	۶۹۹۳	۱۷۳۴۱	تابستان ۹۸
۲۸/۸	۷۰/۱	۳۰/۶	۴۱/۱	۳۳/۶	۱۳۷۰۸۲	۲۳۴۶۲	۱۱۲۷۶۸	۴۷۷۷۷	۱۶۰۵۴۴	۱۷۹۶۸	۱۷۰۵	۱۲۹۱۷	۶۷۵۶	۱۹۶۷۲	پاییز ۹۸
۸/۶	۸/۸	۲۰/۹	-۸/۲	۸/۷	۱۳۹۵۹۳	۲۵۳۵۷	۱۰۶۵۳۰	۵۸۴۲۰	۱۶۴۹۵۰	۱۷۶۱۰	۹۱۵۹	۱۱۷۵۹	۱۵۰۱۰	۲۶۷۶۹	زمستان ۹۸
۲۴/۲	۲۵/۴	۲۳/۴	۲۶/۵	۲۴/۴	۱۱۵۹۹۸	۲۳۰۷۹	۹۲۴۹۱	۴۶۵۸۶	۱۳۹۰۷۷	۱۲۳۵۸	۳۹۶۲	۸۱۷۳	۸۱۴۷	۱۶۳۲۱	بهار ۹۹*
۲۸/۵	۴۱/۹	۲۶/۶	۳۷/۹	۳۰/۱	۱۸۷۱۷۲	۲۷۰۹۷	۱۴۳۷۲۵	۷۰۵۴۴	۲۱۴۲۶۹	تابستان ۹۹
۵۵/۴	۵۰/۹	۴۷/۴	۷۱/۹	۵۴/۷	۲۱۲۹۷۶	۳۵۳۹۴	۱۶۶۲۶۰	۸۲۱۱۱	۲۴۸۳۷۰	پاییز ۹۹
۲۴/۹	۶۲/۶	۴۸/۱	-۰/۹	۳۰/۷	۱۷۴۴۰۸	۴۱۲۴۲	۱۵۷۷۵۲	۵۷۸۹۸	۲۱۵۶۵۱	زمستان ۹۹
۶۲/۸	۵۶/۳	۷۳/۶	۳۸/۶	۶۱/۷	۱۸۹۰۴۹	۳۷۷۶۶	۱۶۰۶۴۳	۶۶۱۷۱	۲۲۶۸۱۵	بهار ۱۴۰۰*
۲۹/۱	۴۶/۲	۳۲/۵	۲۸/۹	۳۱/۳	۲۴۱۱۷۵	۴۱۶۱۴	۱۹۰۶۷۲	۹۲۱۱۷	۲۸۲۷۸۹	تابستان ۱۴۰۰*

(۱) آمار منفی برای تعداد بیمه‌نامه صادره، نشان دهنده فسخ، ابطال یا باز خرید بیمه‌نامه است.

ماخذ- بیمه مرکزی جمهوری اسلامی ایران.

۹-۱۰- تعداد موارد خسارت و خسارت پرداختی صنعت بیمه

تغییرات خسارت پرداختی نسبت به دوره مشابه سال قبل (درصد)		خسارت پرداختی (میلیارد ریال)								تعداد موارد خسارت (هزار فقره)				دوره	
		نوع بیمه‌نامه				نوع مالکیت				نوع بیمه‌نامه		نوع مالکیت			
		کل	دولتی	غیر دولتی	زندگی	غیر زندگی	دولتی	غیر دولتی	دولتی	غیر دولتی	کل	کل			
۳۰/۴	۵۶/۳	۴۶/۱	۱۳/۵	۳۲/۳	۲۶۴۷۱۶	۲۳۹۶۷	۱۸۳۲۸۸	۱۰۴۸۵۵	۲۸۸۶۸۳	۵۶۹۱۵	۵۱۹	۴۳۷۵۷	۱۳۶۷۷	۵۷۴۳۵	۱۳۹۷
۱۹/۷	۱۱/۱	۲۰/۳	۱۶/۹	۱۹/۰	۳۱۷۴۶۷	۲۶۶۴۰	۲۲۱۵۷۸	۱۲۲۵۲۸	۳۴۴۱۰۷	۲۳۱۰۰	۷۷۲	۱۶۴۱۰	۷۴۶۲	۲۳۸۱۲	۱۳۹۸
۲۴/۳	۸۵/۵	۳۱/۷	۱۸/۳	۲۶/۹	۳۹۴۵۳۶	۴۲۲۲۸	۲۹۱۸۵۰	۱۴۴۹۱۵	۴۳۶۷۶۵	۱۳۹۹*
۴۰/۰	۲/۷	۴۳/۴	۲۲/۶	۳۶/۵	۷۹۷۰۵	۵۹۸۱	۶۰۲۳۲	۲۵۴۵۴	۸۵۶۸۶	۵۷۳۷	۱۲۲	۳۸۱۴	۲۰۴۵	۵۸۶۰	تابستان ۹۸
۱۲/۳	۱۴/۳	۵/۱	۲۷/۵	۱۲/۵	۷۳۲۸۴	۶۰۵۷	۴۹۹۲۷	۲۹۴۱۴	۷۹۳۴۱	۶۵۶۵	۱۶۲	۴۶۱۱	۲۱۱۶	۶۷۲۷	پاییز ۹۸
۱۰/۹	۳/۶	۱۱/۰	۹/۵	۱۰/۴	۱۱۱۶۱۱	۸۶۳۱	۷۰۷۱۸	۴۹۵۲۵	۱۲۰۲۴۳	۵۲۱۶	۳۴۴	۴۳۵۹	۱۲۰۰	۵۵۵۹	زمستان ۹۸
۱۵/۰	۲۲/۹	۲۲/۳	۱/۴	۱۵/۸	۶۰۸۲۰	۷۳۳۸	۴۹۷۷۳	۱۸۳۸۶	۶۸۱۵۹	بهار ۹۹*
۱۶/۴	۶۴/۳	۱۴/۴	۳۲/۴	۱۹/۷	۹۲۷۶۳	۹۸۲۶	۶۸۸۸۱	۳۳۷۰۷	۱۰۲۵۸۹	تابستان ۹۹*
۳۹/۰	۶۹/۴	۵۴/۶	۱۸/۹	۴۱/۳	۱۰۱۸۶۹	۱۰۲۵۹	۷۷۱۶۴	۳۴۹۶۴	۱۱۲۱۲۷	پاییز ۹۹
۲۴/۶	۷۱/۵	۳۵/۸	۱۶/۸	۲۸/۰	۱۳۹۰۸۵	۱۴۸۰۵	۹۶۰۳۲	۵۷۸۵۸	۱۵۳۸۹۰	زمستان ۹۹
۴۳/۱	۳۸/۰	۰/۴۶	۳۳/۳	۴۲/۵	۸۷۰۳۲	۱۰۹۱۰	۷۲۶۷۳	۲۵۲۶۹	۹۷۹۴۲	بهار ۱۴۰۰*
۳۸/۵	۲۷/۵	۴۹/۷	۱۲/۸	۳۷/۳	۱۲۹۱۱۱	۱۳۸۷۰	۱۰۳۵۴۷	۳۹۴۴۴	۱۴۲۹۸۱	تابستان ۱۴۰۰*

ماخذ- بیمه مرکزی جمهوری اسلامی ایران.

۹-۱۱- نسبت خسارت^(۱) و ضریب نفوذ بیمه

(درصد)

ضریب نفوذ بیمه					نسبت خسارت					دوره
نوع بیمه‌نامه		نوع مالکیت		کل	نوع بیمه‌نامه		نوع مالکیت		کل	
غیر زندگی	زندگی	غیر دولتی	دولتی		غیر زندگی	زندگی	غیر دولتی	دولتی		
۲/۰۳	۰/۳۵	۱/۵۶	۰/۸۲	۲/۳۸	۶۸/۲	۳۶/۳	۶۱/۸	۶۶/۸	۶۳/۵ ^(۲) ۱۳۹۷
۲/۲	۰/۴	۱/۷	۰/۸	۲/۵	۶۱/۶	۳۰/۹	۵۴/۳	۶۳/۱	۵۷/۲*۱۳۹۸
۰۰۰	۰۰۰	۰۰۰	۰۰۰	۰۰۰	۵۷/۱	۳۳/۳	۵۲/۱	۵۶/۴	۵۳/۴*۱۳۹۹
۲/۲	۰/۳	۱/۷	۰/۸	۲/۵	۵۴/۷	۳۱/۳	۵۳/۰	۴۹/۷	۵۲/۰ تابستان ۹۸
۲/۳	۰/۴	۱/۹	۰/۸	۲/۷	۵۳/۵	۲۵/۸	۴۴/۳	۶۱/۶	۴۹/۴ پاییز ۹۸
۲/۴	۰/۴	۱/۸	۱/۰	۲/۸	۸۰/۰	۳۴/۰	۶۶/۴	۸۴/۸	۷۲/۹ زمستان ۹۸
۱/۶	۰/۳	۱/۳	۰/۷	۲/۰	۵۲/۴	۳۱/۸	۵۳/۸	۳۹/۵	۴۹/۰ بهار ۹۹
۱/۸	۰/۳	۱/۴	۰/۷	۲/۰	۴۹/۶	۳۶/۳	۴۷/۹	۴۷/۸	۴۷/۹ تابستان ۹۹
۲/۱	۰/۳	۱/۶	۰/۸	۲/۴	۴۷/۸	۲۹/۰	۴۶/۴	۴۲/۶	۴۵/۱ پاییز ۹۹
۱/۷	۰/۴	۱/۵	۰/۵	۲/۰	۷۹/۷	۳۵/۹	۶۰/۹	۹۹/۹	۷۱/۴ زمستان ۹۹
۱/۵	۰/۳	۱/۳	۰/۵	۱/۸	۴۶/۰	۲۸/۹	۴۵/۲	۳۸/۲	۴۳/۲ بهار ۱۴۰۰
۰۰۰	۰۰۰	۰۰۰	۰۰۰	۰۰۰	۵۳/۵	۳۳/۳	۵۴/۳	۴۲/۸	۵۰/۶ تابستان ۱۴۰۰

(۱) در مقاطع زمانی ماهانه یا فصلی که ذخایر حق بیمه و خسارت معوق یک سال در دسترس نبوده و حق بیمه عاید شده و خسارت واقع شده قابل محاسبه نیست، به جای شاخص ضریب خسارت از شاخص نسبت خسارت استفاده می‌شود. در محاسبه نسبت خسارت بسیاری از اقلام آماری از جمله ذخیره‌های حق بیمه، خسارت معوق، کارمزد شبکه فروش و هزینه‌های اداره و عمومی شرکت‌های بیمه لحاظ نمی‌شود و به همین دلیل میزان آن به مراتب پایین تر از ضریب خسارت است.

(۲) آمار تجدید نظر شده است.

ماخذ- بیمه مرکزی جمهوری اسلامی ایران.

۹-۳- نمودار ۹-۳- حق بیمه تولیدی، خسارت پرداختی و نسبت خسارت صنعت بیمه

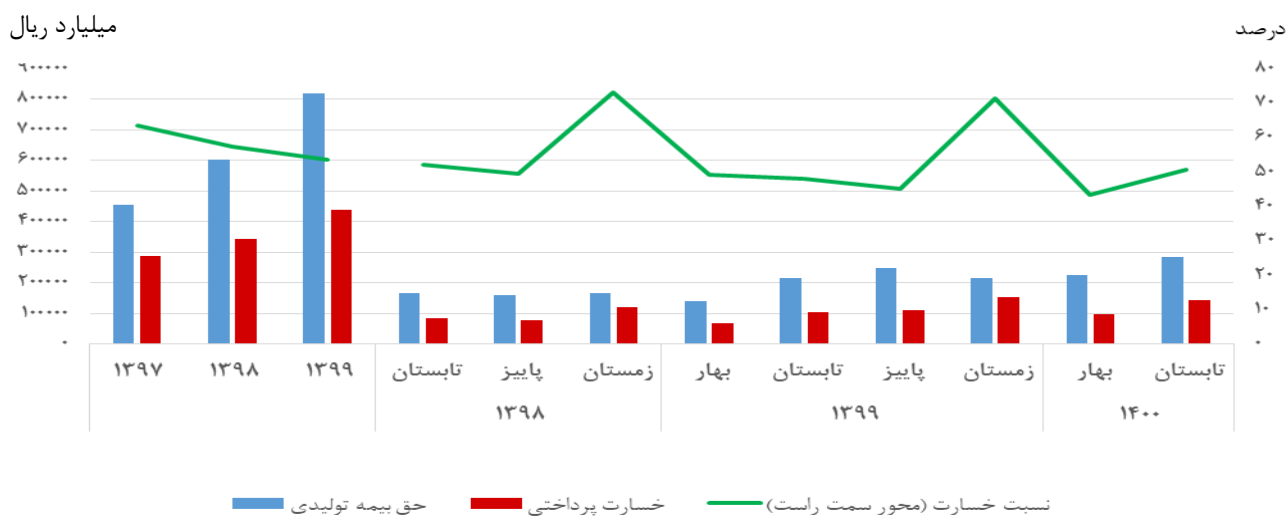

مبنا: جداول ۹-۹ و ۹-۱۰ و ۹-۱۱

صنعت، معدن و تجارت

تعاریف و مفاهیم

جواز تاسیس: مجوز اولیه برای ایجاد واحد صنعتی است.

پروانه بهره‌برداری: مجوزی است که دارنده جواز تاسیس پس از انجام مراحل مربوط به ایجاد و تکمیل و راه‌اندازی واحد صنعتی، دریافت می‌کند.

جواز صنفی (پروانه کسب): مجوزی است که طبق مقررات ماده ۵ قانون نظام صنفی به منظور شروع و ادامه کسب و کار یا حرفه به صورت موقت یا دائم به فرد یا افراد صنفی برای محل مشخص یا وسیله کسب معین داده می‌شود.

پروانه کشف: مجوزی است که برای انجام عملیات اکتشاف مواد معدنی در محدوده مشخصی، از طرف صنعت، معدن و تجارت صادر می‌شود.

گواهی اکتشاف: اجازه‌نامه‌ای است که پس از اتمام عملیات اکتشاف به تأیید دستگاه ذیربط به دارنده پروانه اکتشاف داده می‌شود.

پروانه بهره‌برداری معدن: مجوزی که توسط وزارت صنعت، معدن و تجارت برای بهره‌برداری از معادن در محدوده‌ای مشخص صادر می‌گردد.

صادرات: عبارت از فروش، معامله تهاتری و یا اهدای کالاها و خدمات، توسط واحدهای مقیم به واحدهای غیر مقیم است.

واردات: عبارت است از خرید، معامله تهاتری و یا اهدای کالاها و خدمات یک کشور از کشورهای دیگر، پس از انجام تشریفات گمرکی و رعایت سایر مقررات.

تراز پرداخت‌ها: صورت‌حسابی که ارزش دارایی‌های تملک شده و بدهی‌های تعلق‌گرفته را در یک زمان خاص برای یک بخش یا گروهی از بخش‌های نهادی نشان می‌دهد.

تراز حساب جاری: بیشترین اجزایی که به‌طور سنتی صادر یا وارد می‌شوند را در برمی‌گیرد. شامل کلیه معاملاتی (به‌استثنای مبادلات اقلام مالی) است که طی آن ارزش اقتصادی معاملات ناشی از کالاها، خدمات، درآمد و دریافت‌ها و پرداخت‌های انتقالی بین اشخاص مقیم و غیر مقیم مبادله می‌شود.

حساب کالا: تراز کالایی مبادلات کالاهای قابل نقل‌وانتقال را در بر می‌گیرد که بر اساس اصل تغییر در مالکیت بین شخص مقیم و غیر مقیم تنظیم می‌شود.

حساب خدمات: حساب خدمات دربرگیرنده مبادلات بین اشخاص مقیم و غیر مقیم در خصوص خدمات حمل و نقل، مسافرت، ارتباطات، خدمات فنی و مهندسی، خدمات بیمه‌ای، خدمات مالی، خدمات اطلاع‌رسانی و رایانه، مالکیت معنوی، سایر خدمات تجاری، خدمات شخصی، فرهنگی و تفریحی و سایر خدمات دولتی می‌شود.

قوب: فروشنده، تحویل کالا را هنگامی به انجام می‌رساند که کالا در بندر بارگیری تعیین شده، از لبه کشتی عبور کند.

حساب درآمد: تراز درآمد به جبران خدمات نیروی کار و درآمدهای حاصل از سرمایه‌گذاری اختصاص دارد. درآمد نیروی کار جبران خدمات نیروی کار فصلی خارجی شاغل در داخل کشور و نیروی کار فصلی ایرانی شاغل در خارج کشور را در بر می‌گیرد.

حساب انتقالات جاری: این حساب دربردارنده آن قسمت از تغییر در مالکیت منابع حقیقی یا اقلام مالی بین اشخاص مقیم و غیر مقیم است که ما به ازای آن‌ها مبادله دیگری صورت نگرفته است؛ مانند انتقال درآمد کارگران غیر فصلی یا هدایا و کمک‌های بلاعوض که مبادلاتی یک‌سویه هستند.

حساب سرمایه: حساب سرمایه تمامی مبادلات در بر دارنده دریافت و یا پرداخت انتقالات سرمایه‌ای و یا اکتساب و واگذاری دارایی‌های غیر مالی تولید نشده را پوشش می‌دهد. انتقالات سرمایه‌ای شامل بخش بدهی‌ها (بخش دولتی و غیر دولتی)، انتقالات مهاجرین و کمک‌های سرمایه‌گذاری است. اکتساب یا واگذاری دارایی‌های غیر مالی تولید نشده، معاملات دارایی‌های مشهودی را در بر می‌گیرد که می‌توانند در تولید کالاها خدمات مورداستفاده قرار گیرند. علاوه بر این معاملات دارایی‌های نامشهود مانند علائم تجاری حق ثبت اختراع و حق چاپ نیز در این قسمت درج می‌گردد.

بدهی خارجی: مجموع تعهدات ایجادشده در اثر گشایش اعتبار اسنادی، تسهیلات دریافتی از بانک جهانی و سایر سازمان‌ها و نهادهای بین‌المللی، تامین مالی پروژه‌ها از طریق فاینانس‌ها، پیش‌فروش نفت و اوراق قرضه بین‌المللی در این قسمت درج شده است.

بدهی کوتاه‌مدت: بدهی‌های کوتاه‌مدت به آن بخش از تعهدات خارجی اطلاق می‌شود که سررسید پرداخت آن‌ها کمتر از یک سال است.

بدهی‌های میان‌مدت و بلندمدت: بدهی‌های میان‌مدت و بلندمدت به آن دسته از تعهدات خارجی کشور اطلاق می‌شود که سررسید پرداخت آن‌ها بیشتر از یک سال است.

گزیده اطلاعات

❖ در فصل تابستان ۱۴۰۰ تعداد ۸۷۰۳ فقره جواز تاسیس صنعتی با سرمایه ۳۶۴۶۷۱۷ میلیارد ریال و اشتغال ۲۱۹ هزار نفر صادر شده است که تغییرات آنها نسبت به فصل مشابه سال قبل به ترتیب ۲۳/۳-، ۱۵۹/۳ و ۱۰/۴- درصد بوده است. همچنین ۹۵۶ فقره پروانه بهره‌برداری ایجاد با سرمایه ۴۶۹۴۶۱ میلیارد ریال و اشتغال ۲۰ هزار نفر و ۸۳۱ فقره پروانه بهره‌برداری توسعه‌ای با سرمایه ۲۴۲۴۲۹ میلیارد ریال و اشتغال ۱۷ هزار نفر در این فصل صادر شده است.

❖ در فصل بهار ۱۴۰۰ تعداد مجوزهای صنفی صادره تولیدی، توزیعی، خدماتی و خدمات فنی به ترتیب برابر ۲۲۲۷۶، ۶۰۱۴۹، ۱۸۷۶۴ و ۱۷۰۱۳ فقره بوده است که تغییرات آن‌ها نسبت به دوره مشابه سال قبل به ترتیب ۱۸/۴-، ۱۶/۵-، ۱۴/۲- و ۲۴/۷- درصد بوده است.

❖ در فصل تابستان ۱۴۰۰ تعداد ۴۸ طرح صنعتی، معدنی و تجاری به ارزش ۱۷۵۸ میلیون دلار در هیئت سرمایه‌گذاری خارجی به تصویب رسیده است.

❖ در فصل تابستان ۱۴۰۰ کل واردات از گمرک جمهوری اسلامی ایران ۱۰۸۱۰ هزار تن و به ارزش ۱۲۸۰۹ میلیون دلار بوده است که نسبت به دوره مشابه سال قبل به لحاظ وزنی ۳۹/۹ درصد افزایش و به لحاظ ارزش ۳۷/۶ درصد افزایش داشته است. در این فصل کل

صادرات غیر نفتی از گمرک جمهوری اسلامی ایران ۲۹۷۱۳ هزار تن و به ارزش ۱۰۹۸۰ میلیون دلار بوده است که نسبت به دوره مشابه سال قبل به لحاظ وزن ۲۰/۵ درصد افزایش و به لحاظ ارزش ۵۲/۱ درصد افزایش داشته است.

❖ در سه ماه اول ۱۴۰۰ تراز حساب جاری ۳۵۳۴ میلیون دلار، خالص حساب سرمایه ۳۱۷۴- میلیون دلار و تغییر در ذخایر بین‌المللی ۶۹۹ میلیون دلار بوده است.

❖ در سه ماه اول منتهی به خرداد ۱۴۰۰ کل بدهی‌های خارجی کشور ۸۷۴۴ میلیون دلار بوده است که نسبت به دوره قبل آن ۴/۴ درصد کاهش داشته است. از این میزان بدهی ۲۰۱۱ میلیون دلار (۲۳ درصد) را بدهی‌های کوتاه‌مدت و ۶۷۳۳ میلیون دلار (۷۷ درصد) آن را بدهی‌های میان‌مدت و بلندمدت تشکیل می‌دهند.

۱-۱- جواز تأسیس و پروانه بهره‌برداری صنعتی صادره به تفکیک نوع

پروانه بهره‌برداری توسعه‌ای			پروانه بهره‌برداری ایجاد			جواز تأسیس			دوره
اشتغال (هزارنفر)	سرمایه (میلیارد ریال)	تعداد (فقره)	اشتغال (هزارنفر)	سرمایه (میلیارد ریال)	تعداد (فقره)	اشتغال (هزارنفر)	سرمایه (میلیارد ریال)	تعداد (فقره)	
۴۵	۱۱۸۹۳۶	۲۹۳۰	۶۳	۴۷۰۶۵۱	۳۳۱۶	۵۵۴	۲۶۷۱۹۷۱	۲۴۴۶۴	۱۳۹۷
۴۸	۳۱۵۳۸۵	۳۲۰۸	۶۰	۳۶۲۱۲۵	۳۳۷۱	۶۴۴	۳۶۸۷۴۵۲	۲۸۳۱۸	۱۳۹۸
۶۳	۶۴۲۰۱۰	۳۵۶۵	۷۹	۱۴۲۷۶۶۸	۳۹۰۸	۹۲۴	۶۸۱۷۶۹۷	۴۱۳۴۳	۱۳۹۹
۱۱	۸۰۵۳۰	۷۶۸	۱۴	۵۳۵۸۱	۸۵۷	۱۶۳	۷۷۵۴۵۶	۶۷۹۷	تابستان ۹۸
۱۰	۳۸۸۱۲	۷۶۵	۱۶	۱۲۳۰۵۴	۸۵۴	۱۵۳	۸۴۲۸۴۴	۷۱۷۱	پاییز ۹۸
۱۸	۱۲۶۴۱۶	۱۰۰۱	۱۷	۱۴۲۶۱۸	۹۶۶	۱۸۸	۱۴۵۵۶۳۵	۸۳۵۰	زمستان ۹۸
۱۰	۴۱۶۸۳	۶۷۳	۱۵	۲۱۲۵۳۸	۵۸۱	۱۶۷	۸۱۸۷۹۳	۷۴۰۰	بهار ۹۹
۱۹	۱۰۷۶۱۶	۹۸۱	۱۹	۱۱۱۹۶۳	۱۰۶۲	۲۴۵	۱۴۳۶۰۵۵	۱۱۳۴۴	تابستان ۹۹
۱۴	۱۳۶۳۸۲	۸۳۷	۲۰	۸۷۱۴۵۰	۹۷۲	۲۱۹	۱۵۹۴۴۹۹	۹۱۸۳	پاییز ۹۹
۲۰	۳۵۶۳۲۹	۱۰۷۴	۲۵	۲۳۱۷۱۷	۱۲۹۳	۲۹۴	۳۰۲۸۳۵۰	۱۳۴۱۶	زمستان ۹۹
۲۳	۲۸۲۸۸۸	۷۶۲	۱۷	۱۸۲۳۳۶	۸۱۰	۲۸۸	۲۷۱۲۳۰۸	۱۰۷۱۴	بهار ۱۴۰۰
۱۷	۲۴۲۴۲۹	۸۳۱	۲۰	۴۶۹۴۶۱	۹۵۶	۲۱۹	۳۶۶۶۷۱۷	۸۷۰۳	تابستان ۱۴۰۰

ماخذ- وزارت صنعت، معدن و تجارت.

۱-۲- تغییرات جواز تأسیس و پروانه بهره‌برداری صنعتی صادره به تفکیک نوع نسبت به دوره مشابه سال قبل (درصد)

پروانه بهره‌برداری توسعه‌ای			پروانه بهره‌برداری ایجاد			جواز تأسیس			دوره
اشتغال	سرمایه	تعداد	اشتغال	سرمایه	تعداد	اشتغال	سرمایه	تعداد	
-۱/۹	۹/۹	۱۴/۵	۸/۲	۱۴۸/۷	۱/۳	۱۶/۰	۵۰/۸	۱۷/۳	۱۳۹۷
۷/۹	۱۶۵/۲	۹/۵	-۳/۶	-۲۳/۱	۱/۷	۱۶/۲	۳۸/۰	۱۵/۸	۱۳۹۸
۳۰/۶	۱۰۳/۳	۱۱/۱	۳۱/۶	۲۹۴/۲	۱۵/۹	۴۳/۵	۸۶/۵	۴۶/۰	۱۳۹۹
-۹/۸	۳۹۵/۱	۵/۶	-۱۶/۱	-۱۰/۴	۳/۵	۸/۰	-۳۱/۸	۱۲/۴	تابستان ۹۸
-۱۸/۶	۵۵/۶	-۴/۶	۳/۸	۹۴/۶	-۰/۸	۱۱/۲	۳۳/۳	۱۸/۸	پاییز ۹۸
۳۴/۹	۱۸۶/۲	۱۲/۵	۲/۲	۱۴/۰	-۳/۱	۱۸/۸	۱۹۰/۴	۸/۷	زمستان ۹۸
۳/۰	-۴۰/۱	-۰/۱	۱۴/۹	۳۹۵/۸	-۱۶/۳	۱۹/۲	۳۳/۵	۲۳/۳	بهار ۹۹
۷۲/۴	۳۳/۶	۲۷/۷	۳۶/۱	۱۰۹/۰	۲۳/۹	۵۰/۱	۸۵/۲	۶۶/۹	تابستان ۹۹
۴۰/۶	۲۵۱/۴	۹/۴	۳۰/۵	۶۰۸/۲	۱۳/۸	۴۲/۹	۸۹/۲	۲۸/۱	پاییز ۹۹
۱۴/۷	۱۸۱/۹	۷/۳	۴۱/۵	۶۲/۵	۳۳/۹	۵۶/۴	۱۰۸/۰	۶۰/۷	زمستان ۹۹
۱۲۶/۴	۵۷۸/۷	۱۳/۲	۱۲/۱	-۱۴/۲	۳۹/۴	۷۲/۹	۲۳۱/۳	۴۴/۸	بهار ۱۴۰۰
-۹/۵	۱۲۵/۳	-۱۵/۳	۲/۰	۳۱۹/۳	-۱۰/۰	-۱۰/۴	۱۵۹/۳	-۲۳/۳	تابستان ۱۴۰۰

ماخذ- وزارت صنعت، معدن و تجارت.

۱۰-۳- مجوز صنفی صادره به تفکیک نوع خدمات (فقره)

خدمات فنی	خدماتی	توزیعی	تولیدی	دوره
۷۲۳۳۲	۶۰۶۹۷	۲۰۶۴۸۸	۸۳۵۵۷	۱۳۹۷
۶۴۴۰۲	۶۴۲۲۱	۱۹۲۱۳۸	۷۵۱۱۶	۱۳۹۸
۹۶۵۴۷	۱۰۱۲۶۶	۳۰۹۹۵۳	۱۱۵۴۰۰	۱۳۹۹
۱۲۷۰۴	۱۲۹۶۴	۳۷۴۹۶	۱۵۳۵۸	بهار ۹۸
۱۴۳۹۹	۱۵۱۰۶	۴۴۱۹۳	۱۷۱۸۲	تابستان ۹۸
۱۷۱۵۷	۱۷۵۳۰	۵۱۵۶۷	۱۹۹۴۷	پاییز ۹۸
۲۰۱۴۲	۱۸۶۲۱	۵۸۸۸۲	۲۲۶۲۹	زمستان ۹۸
۲۲۵۸۲	۲۱۸۶۶	۷۲۰۱۹	۲۷۳۰۷	بهار ۹۹
۱۹۴۵۸	۲۰۶۳۴	۵۸۹۰۳	۲۲۷۹۸	تابستان ۹۹
۲۱۹۴۶	۲۴۵۴۴	۷۰۰۸۵	۲۶۳۱۸	پاییز ۹۹
۳۲۵۶۱	۳۴۲۲۲	۱۰۸۹۴۶	۳۸۹۷۷	زمستان ۹۹
۱۷۰۱۳	۱۸۷۶۴	۶۰۱۴۹	۲۳۲۷۶	بهار ۱۴۰۰

ماخذ- وزارت صنعت، معدن و تجارت.

۱۰-۴- تغییرات مجوز صنفی صادره به تفکیک نوع خدمات نسبت به دوره مشابه سال قبل (درصد)

خدمات فنی	خدماتی	توزیعی	تولیدی	دوره
۱۵/۱	۲۸/۷	۱۰/۵	۱۴/۷	۱۳۹۷
-۱۱/۰	۵/۸	-۶/۹	-۱۰/۱	۱۳۹۸
۴۹/۹	۵۷/۷	۶۱/۳	۵۳/۶	۱۳۹۹
-۰/۴	۲۴/۰	۲/۵	-۶/۱	بهار ۹۸
-۲/۷	۱۶/۵	۰/۷	-۸/۶	تابستان ۹۸
-۸/۴	۱۱/۹	-۳/۰	-۱/۴	پاییز ۹۸
-۲۲/۶	-۱۳/۸	-۱۹/۲	-۲۰/۵	زمستان ۹۸
۷۷/۸	۶۸/۷	۹۲/۱	۷۷/۸	بهار ۹۹
۳۵/۱	۳۶/۶	۳۳/۳	۳۲/۷	تابستان ۹۹
۲۷/۹	۴۰/۰	۳۵/۹	۳۱/۹	پاییز ۹۹
۶۱/۷	۸۳/۸	۸۵/۰	۷۲/۲	زمستان ۹۹
-۲۴/۷	-۱۴/۲	-۱۶/۵	-۱۸/۴	بهار ۱۴۰۰

ماخذ- وزارت صنعت، معدن و تجارت.

۵-۱۰- میزان تولید کالاهای صنعتی، معدنی و صنایع معدنی منتخب

دوره	فولاد خام (هزار تن)	محصولات فولادی (هزار تن)	کاتد مس (هزار تن)	شمش آلومینیوم (هزار تن)	سیمان (هزار تن)	کاشی و سرامیک (هزار مترمربع)	انواع سواری (هزار دستگاه)	پتروشیمی (میلیون تن)	انواع تلویزیون تخت (هزار دستگاه)	یخچال و فریزر (هزار دستگاه)	ماشین لباسشویی (هزار دستگاه)
۱۳۹۷	۲۲۴۰۴	۱۹۶۴۰	۲۴۹	۳۰۵	۵۵۱۸۰	۳۸۱۷۳۶	۸۸۶	۵۴	۷۷۶	۱۰۸۴	۵۵۵
۱۳۹۸	۲۵۳۴۴	۲۰۵۴۸	۲۵۳	۲۸۶	۶۱۳۹۶	۴۰۰۳۸۶	۷۵۸	۵۵	۸۲۶	۱۲۰۹	۷۴۲
۱۳۹۹	۲۸۳۵۸	۲۵۱۲۲	۲۹۱	۴۳۲	۶۹۳۸۷	۴۴۸۹۵۰	۹۰۴	۶۰	۱۲۶۰	۲۰۹۲	۱۱۲۳
تابستان ۹۸*	۶۳۵۶	۵۱۷۴	۶۶	۶۳	۱۶۲۸۵	۱۰۳۹۰۰	۱۶۴	۱۴	۱۸۰	۳۴۱	۱۹۷
پاییز ۹۸*	۶۴۷۵	۴۹۳۷	۵۸	۷۶	۱۵۴۴۱	۱۰۷۷۸۷	۱۷۶	۱۴	۲۱۲	۲۶۱	۱۹۱
زمستان ۹۸*	۶۰۸۷	۵۰۶۱	۶۱	۸۲	۱۴۸۰۲	۹۷۳۸۱	۲۳۴	۱۳	۲۹۳	۳۳۵	۲۵۸
بهار ۹۹*	۷۱۵۰	۶۳۳۰	۷۲	۹۲	۱۶۵۱۷	۸۹۳۰۶	۲۰۱	۱۵	۲۲۴	۳۷۴	۲۰۸
تابستان ۹۹*	۷۱۷۷	۶۵۶۱	۷۴	۱۰۴	۱۹۱۲۶	۱۱۹۹۵۷	۲۲۶	۱۵	۳۹۹	۵۹۹	۲۴۷
پاییز ۹۹	۷۳۹۱	۶۲۲۳	۶۹	۱۱۳	۱۷۹۳۱	۱۲۱۲۷۲	۲۳۰	۱۵	۲۸۱	۵۲۵	۳۱۸
زمستان ۹۹	۶۶۴۰	۶۰۰۹	۷۷	۱۲۲	۱۵۸۱۲	۱۱۸۴۱۷	۲۴۸	۱۵	۳۵۵	۵۹۳	۳۵۰
بهار ۱۴۰۰	۸۰۱۵	۶۶۷۹	۷۹	۱۳۶	۱۷۳۴۰	۱۱۰۱۹۲	۲۱۴	۱۶	۲۷۳	۴۸۷	۳۰۹
تابستان ۱۴۰۰	۵۰۳۹	۵۴۰۸	۷۲	۱۳۱	۱۵۲۵۰	...	۲۲۸	۱۶	۲۷۰	۵۸۳	۳۶۰

ماخذ- وزارت صنعت، معدن و تجارت.

۶-۱۰- تغییرات میزان تولید کالاهای صنعتی، معدنی و صنایع معدنی منتخب نسبت به دوره مشابه سال قبل (درصد)

دوره	فولاد خام	محصولات فولادی	کاتد مس	شمش آلومینیوم	سیمان	کاشی و سرامیک	انواع سواری	پتروشیمی	انواع تلویزیون تخت	یخچال و فریزر	ماشین لباسشویی
۱۳۹۷	۷/۶	۳/۴	۵۴/۷	-۱۳/۰	۰/۹	۰/۹	-۳۸/۰	۰/۰	-۳۹/۱	-۳/۱	-۳۹/۰
۱۳۹۸	۱۳/۱	۴/۶	۱/۵	-۶/۳	۱۱/۳	۴/۹	-۱۴/۴	۱/۲	۶/۴	۱۱/۶	۳۳/۷
۱۳۹۹	۱۱/۹	۲۲/۳	۱۵/۱	۵۱/۰	۱۳/۰	۱۲/۱	۱۹/۲	۱۰/۶	۵۲/۶	۷۳/۰	۵۱/۴
تابستان ۹۸	۱۳/۸	۳/۵	۶/۰	-۳۰/۷	۷/۸	۴/۹	-۲۸/۲	-۲/۰	۷/۳	۲۳/۰	۶۳/۱
پاییز ۹۸	۱۴/۷	۴/۰	-۱۰/۸	۱۱/۳	۱۷/۳	۷/۱	۴/۹	-۲/۳	۰/۰	-۱۰/۵	۴۵/۶
زمستان ۹۸	۱۱/۹	۱/۶	-۱۲/۰	۵۴/۷	۱۲/۱	۱/۰	۲۹/۹	۰/۵	۳۶/۸	۲۴/۹	۵۴/۲
بهار ۹۹	۱۱/۳	۱۷/۷	۵/۲	۴۱/۳	۱۱/۱	-۲/۲	۸/۶	۷/۷	۵۹/۴	۳۷/۰	۱۱۵/۸
تابستان ۹۹	۱۲/۹	۲۶/۸	۱۱/۹	۶۵/۴	۱۷/۴	۱۵/۵	۳۸/۳	۹/۹	۱۲۱/۶	۷۵/۹	۲۴/۹
پاییز ۹۹	۱۴/۱	۲۶/۰	۱۸/۶	۴۹/۳	۱۶/۱	۱۲/۵	۳۰/۳	۱۲/۶	۳۲/۷	۱۰۱/۰	۶۶/۸
زمستان ۹۹	۹/۱	۱۸/۷	۲۶/۴	۴۹/۱	۶/۸	۲۱/۶	۵/۸	۱۲/۵	۲۱/۴	۷۷/۳	۳۶/۱
بهار ۱۴۰۰	۱۲/۱	۵/۵	۹/۵	۴۷/۸	۵/۰	۲۳/۴	۶/۵	۴/۴	۲۲/۰	۳۰/۴	۴۸/۷
تابستان ۱۴۰۰	-۲۹/۸	-۱۷/۶	-۱/۹	۲۵/۹	-۲۰/۳	...	۰/۷	۳/۵	-۳۲/۵	-۲/۷	۴۶/۰

ماخذ- وزارت صنعت، معدن و تجارت.

۷-۱۰- مجوزهای معدنی صادره به تفکیک نوع

دوره	پروانه اکتشاف		گواهی کشف			پروانه بهره‌برداری معدن	
	تعداد (فقره)	تعداد (فقره)	تعداد	تناژ ذخیره قطعی (هزار تن)	هزینه عملیات اکتشافی (میلیارد ریال)	تعداد (فقره)	میزان استخراج (هزار تن)
۱۳۹۷	۱۰۳۵	۵۶۶	۱۷۰۹۶۳۳	۷۱۰	۶۲۹	۲۱۱۶۲	۵۰۶۸
۱۳۹۸
۱۳۹۹	۱۰۲۴	۵۳۸	۷۱۷۱۲۰	۱۵۶۶	۶۸۳	۴۸۳۵۸	۵۵۴۴
تابستان ۹۸
پاییز ۹۸
زمستان ۹۸
بهار ۹۹	۲۰۴	۱۰۳	۱۲۵۵۰۳	۲۱۳	۱۲۸	۷۲۲۰	۱۱۲۸
تابستان ۹۹	۲۷۲	۱۳۹	۲۲۸۰۸۱	۳۶۰	۱۸۱	۶۷۹۱	۱۴۰۲
پاییز ۹۹	۲۲۵	۱۲۶	۱۹۹۳۰۳	۳۳۸	۱۵۲	۲۲۹۷۴	۱۱۶۳
زمستان ۹۹	۳۲۳	۱۷۰	۱۶۴۲۳۳	۶۵۵	۲۲۲	۱۱۳۷۴	۱۸۵۱
بهار ۱۴۰۰	۲۲۱	۱۰۷	۲۶۱۷۹۳	۳۳۳	۱۲۱	۳۶۵۲	۱۰۸۵
تابستان ۱۴۰۰	۲۶۴	۱۲۲	۳۰۳۷۶۵	۱۶۰۰	۱۲۶	۸۴۹۶	۱۳۲۳

ماخذ- وزارت صنعت، معدن و تجارت.

۸-۱۰- تغییرات مجوزهای معدنی صادره به تفکیک نوع نسبت به دوره مشابه سال قبل (درصد)

دوره	پروانه اکتشاف		گواهی کشف			پروانه بهره‌برداری معدن	
	تعداد	تعداد	تعداد	تناژ ذخیره قطعی	هزینه عملیات اکتشافی	تعداد	میزان استخراج
۱۳۹۷	۳/۷	۱۰/۵	۱۲۰/۷	۴/۱	-۱۶/۷	-۴۹/۰	-۱۴/۳
۱۳۹۸
۱۳۹۹
تابستان ۹۸
پاییز ۹۸
زمستان ۹۸
بهار ۹۹
تابستان ۹۹
پاییز ۹۹
زمستان ۹۹
بهار ۱۴۰۰	۸/۳	۳/۹	۱۰۸/۶	۵۶/۷	-۵/۵	-۴۹/۴	-۳/۸
تابستان ۱۴۰۰	-۲/۹	-۱۲/۲	۳۳/۲	۳۴۴/۲	-۳۰/۴	۲۵/۱	-۵/۶

ماخذ- وزارت صنعت، معدن و تجارت.

نمودار ۱۰-۱- پروانه بهره‌برداری صنعتی صادره به تفکیک نوع

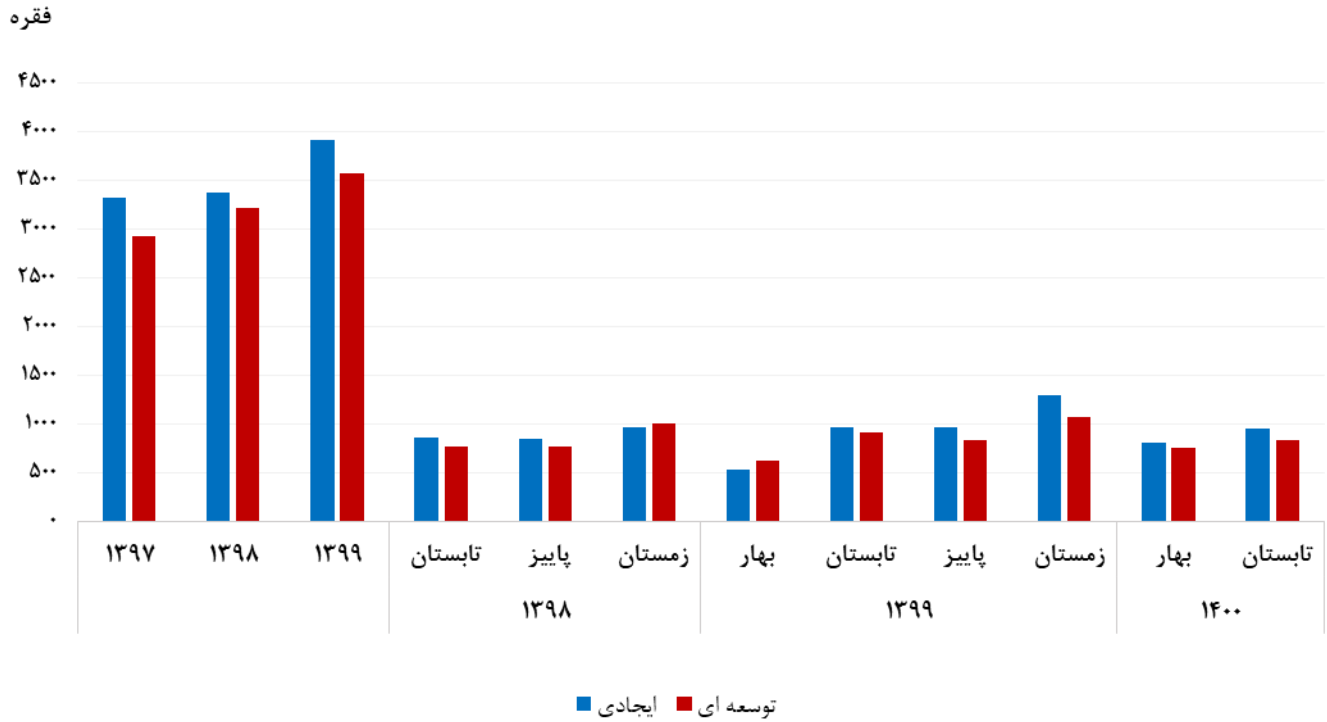

مبنا: جدول ۱۰-۱

نمودار ۱۰-۲- مجوزهای معدنی صادره به تفکیک نوع

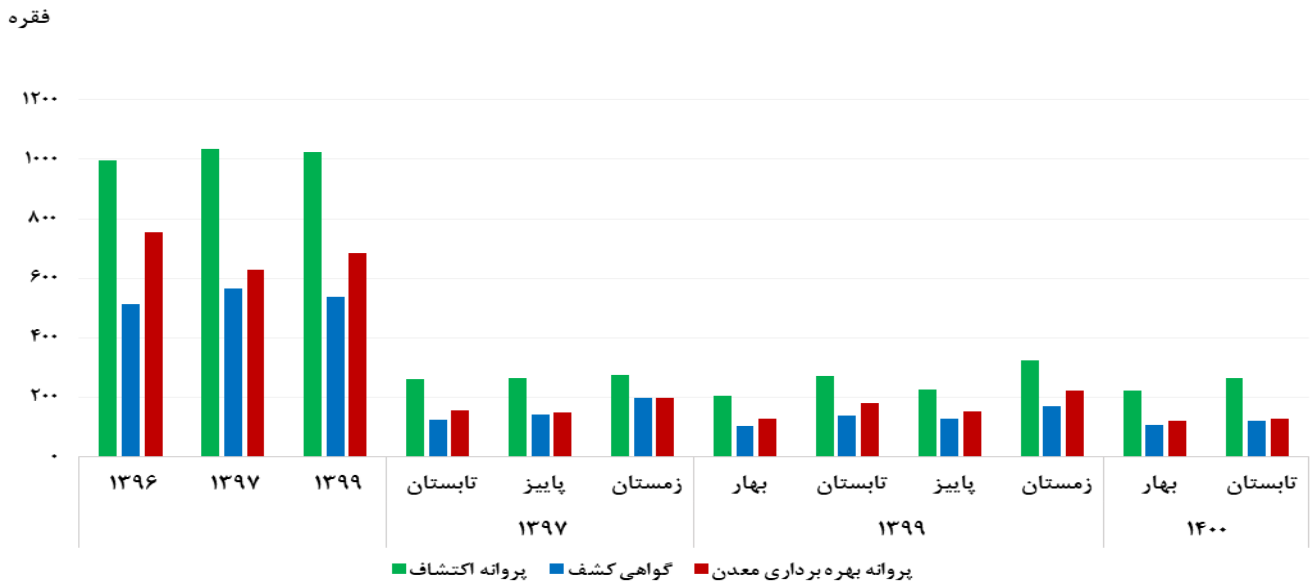

مبنا: جدول ۱۰-۲

۱۰-۹- طرح‌های صنعتی، معدنی و تجاری مصوب در هیأت سرمایه‌گذاری خارجی

حجم کل سرمایه‌گذاری خارجی		طرح		دوره
درصد تغییر نسبت به دوره مشابه سال قبل	ارزش (میلیون دلار)	درصد تغییر نسبت به دوره مشابه سال قبل	تعداد (فقره)	
-۶۸/۵	۱۱۰۳	-۵/۷	۸۳	۱۳۹۷
-۲۲/۵	۸۵۴	-۱/۲	۸۲	۱۳۹۸
...	۱۳۹۹
-۲۷/۲	۲۰۸	۱۰۰/۰	۲۶	تابستان ۹۸*
-۷۳/۳	۶۹	۱۱/۱	۲۰	پاییز ۹۸*
-۹۱/۳	۲۳	-۶۳/۶	۱۲	زمستان ۹۸*
-۲۴/۷	۴۱۷/۳	-۲۵	۱۸	بهار ۹۹*
۱۰۸/۰	۴۳۲/۷	۱۹/۲	۳۱	تابستان ۹۹*
۸۶۵/۰	۶۲۴/۴	۲۰۵/۶	۵۵	پاییز ۹۹
...	زمستان ۹۹
-۱۵/۴	۴۶۹	۸/۳	۲۶	بهار ۱۴۰۰
۴۱۹/۹	۱۷۵۸	۹۲/۰	۴۸	تابستان ۱۴۰۰

ماخذ- وزارت صنعت، معدن و تجارت.

نمودار ۱۰-۳- حجم سرمایه‌گذاری خارجی طرح‌های صنعتی، معدنی و تجاری مصوب در هیأت سرمایه‌گذاری خارجی

میلیون دلار

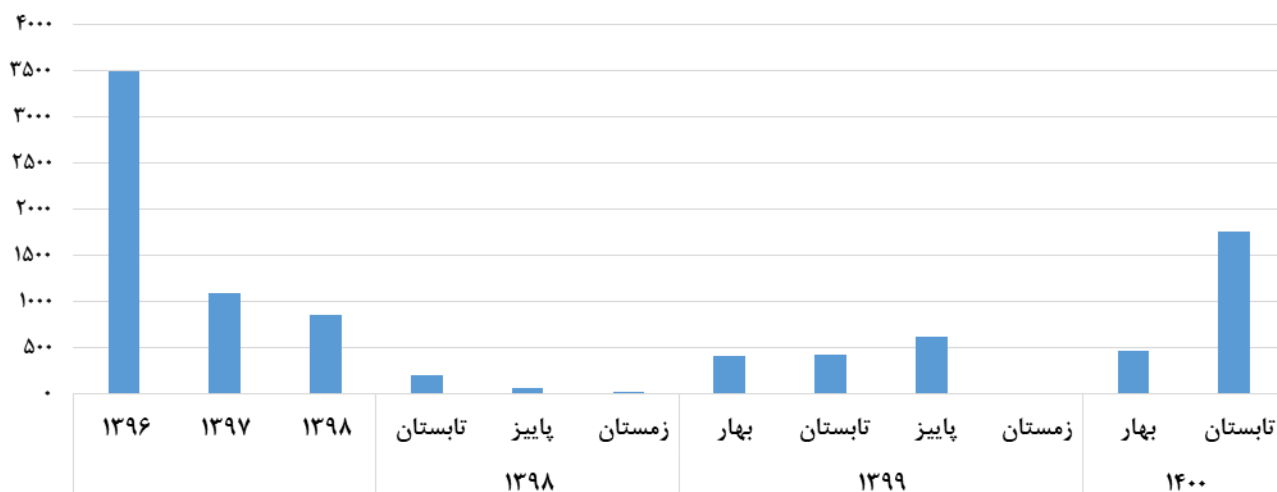

مینا: جدول ۱۰-۹

۱۰-۱- صادرات غیر نفتی و واردات کالا از مبدا گمرک (هزار تن، میلیون دلار)

صادرات غیر نفتی								واردات		دوره
سایر کالاها		پتروشیمی		میعانات گازی		کل		ارزش	وزن	
ارزش	وزن	ارزش	وزن	ارزش	وزن	ارزش	وزن			
۲۵۷۱۷	۷۴۵۵۰	۱۳۸۶۴	۳۳۶۳۹	۵۰۹۰	۹۷۷۹	۴۴۶۷۰	۱۱۷۹۶۸	۴۳۱۶۹	۳۲۳۵۶	۱۳۹۷
...	۴۱۳۷۰	۱۳۴۰۱۸	۴۳۷۳۵	۳۵۳۶۴	*۱۳۹۸
...	۳۴۸۶۱	۱۱۳۱۸۹	۳۸۸۹۰	۳۳۷۳۰	۱۳۹۹
...	۹۵۴۷	۲۹۹۳۶	۱۰۸۱۷	۷۵۷۴	تابستان ۹۸*
...	۱۱۱۸۸	۳۳۳۰۳	۱۰۴۱۴	۸۲۲۹	پاییز ۹۸*
...	۹۵۴۹	۳۰۶۱۶	۱۱۹۰۰	۱۰۳۸۵	زمستان ۹۸*
...	۶۳۶۴	۲۱۹۲۹	۷۶۲۰	۸۹۲۳	بهار ۹۹*
...	۷۲۲۰	۲۴۷۳۴	۹۳۰۶	۷۷۲۶	تابستان ۹۹*
...	۱۱۵۷۴	۳۸۸۷۷	۹۹۴۰	۸۳۴۹	پاییز ۹۹
...	۹۸۰۶	۲۸۱۱۹	۱۱۹۲۸	۸۶۰۰	زمستان ۹۹
...	۱۰۶۸۸	۲۹۹۶۸	۱۰۴۷۰	۸۵۴۶	بهار ۱۴۰۰
...	۱۰۹۸۰	۲۹۸۱۳	۱۲۸۰۹	۱۰۸۱۰	تابستان ۱۴۰۰

ماخذ- گمرک جمهوری اسلامی ایران.

۱۱-۱- تغییرات صادرات غیر نفتی و واردات کالا از مبدا گمرک نسبت به دوره مشابه سال قبل (درصد)

صادرات غیر نفتی								واردات		دوره
سایر کالاها		پتروشیمی		میعانات گازی		کل		ارزش	وزن	
ارزش	وزن	ارزش	وزن	ارزش	وزن	ارزش	وزن			
۱/۱	-۲/۵	-۴/۳	-۱۴/۳	-۲۷/۹	-۴۳/۱	-۴/۹	-۱۱/۲	-۲۰/۷	-۱۶/۷	۱۳۹۷
...	-۷/۴	۱۳/۶	۱/۳	۹/۳	۱۳۹۸
...	-۱۵/۷	-۱۵/۵	-۱۱/۱	-۴/۶	۱۳۹۹
...	-۱۷/۱	۴/۱	-۱/۰	-۳/۵	تابستان ۹۸
...	۹/۰	۸/۴	-۰/۲	-۷/۶	پاییز ۹۸
...	-۱۲/۶	۲/۵	۱۹/۱	۲۷/۰	زمستان ۹۸
...	-۴۴/۷	-۴۵/۷	-۲۵/۹	۰/۶	بهار ۹۹
...	-۲۴/۴	-۱۷/۴	-۱۴/۰	۲/۰	تابستان ۹۹
...	۳/۵	۱۶/۷	-۴/۶	۱/۵	پاییز ۹۹
...	۲/۷	-۸/۲	۰/۲	-۱۷/۲	زمستان ۹۹
...	۶۷/۹	۳۶/۷	۳۷/۴	-۴/۲	بهار ۱۴۰۰
...	۵۲/۱	۲۰/۵	۳۷/۶	۳۹/۹	تابستان ۱۴۰۰

ماخذ- گمرک جمهوری اسلامی ایران.

نمودار ۴-۱۰- صادرات غیر نفتی، واردات کالا و نسبت پوشش واردات به وسیله صادرات غیر نفتی از مبدا گمرک

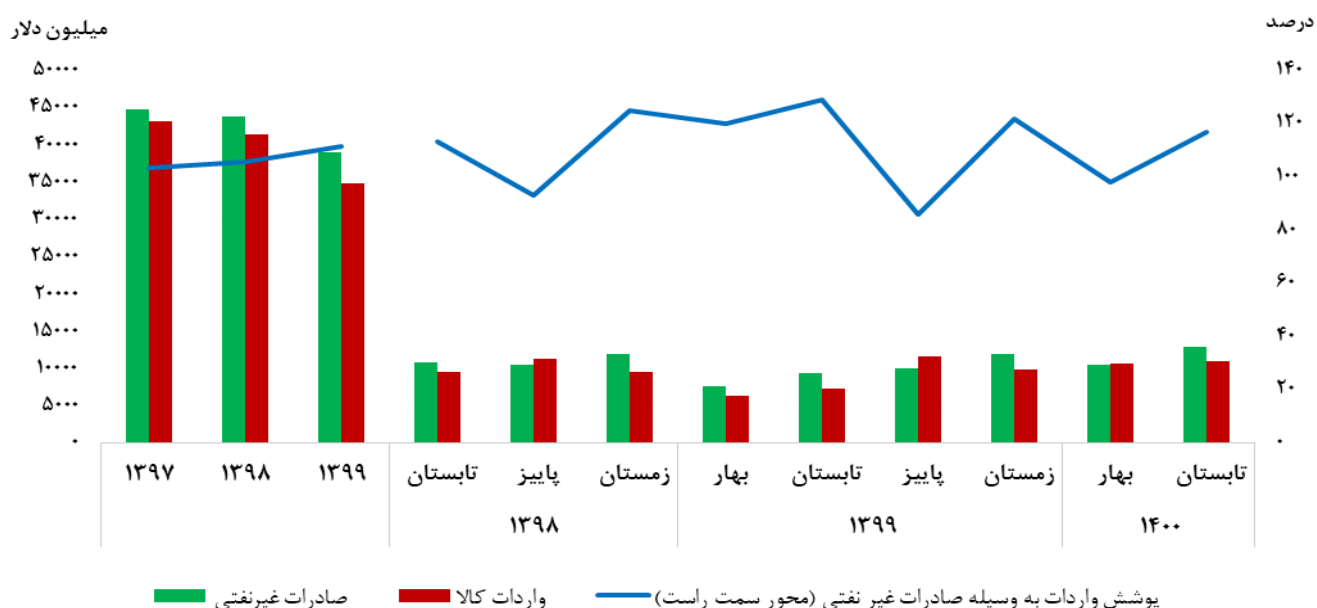

مبنا: جدول ۱۰-۱۰

۱۲-۱۰- تراز پرداختها: حساب جاری (میلیون دلار)

تراز حساب جاری	حساب انتقالات جاری		حساب درآمد		حساب خدمات		حساب کالا			دوره
	پرداخت	دریافت	پرداخت	دریافت	واردات خدمات	صادرات خدمات	واردات کالا (فوب)	صادرات کالا (فوب)		
								غیر نفتی	نفتی ^(۱)	
۲۶۷۴۱	۳۵۷	۱۰۰۷	۱۵۶۵	۲۳۷۲	۱۷۲۵۴	۹۹۰۳	۶۰۷۵۵	۳۲۶۵۵	۶۰۷۳۵	۱۳۹۷
۳۷۵۴	۳۷۲	۱۰۱۰	۱۶۷۲	۱۶۸۷	۱۵۰۰۶	۱۰۹۵۳	۵۲۲۳۶	۳۰۳۷۵	۲۹۰۱۶	۱۳۹۸
-۷۰۸	۳۴۲	۹۹۷	۱۷۴۷	۱۱۴۸	۸۲۱۲	۴۲۱۴	۴۶۶۱۲	۲۸۸۰۵	۴۱۰۴۳	۱۳۹۹
۴۱۲۲	۱۸۶	۵۰۵	۸۰۲	۱۰۴۸	۸۵۳۴	۶۱۶۶	۲۵۱۶۸	۱۴۹۳۰	۱۶۱۶۴	شش ماهه اول ۹۸
۶۱۵۶	۲۸۳	۷۵۸	۱۲۴۹	۱۴۲۳	۱۲۴۷۸	۹۰۶۳	۳۷۷۶۵	۲۳۱۹۷	۲۳۴۹۰	نه ماهه ۹۸
۳۷۵۴	۳۷۲	۱۰۱۰	۱۶۷۲	۱۶۸۷	۱۵۰۰۶	۱۰۹۵۳	۵۲۲۳۶	۳۰۳۷۵	۲۹۰۱۶	دوازده ماهه ۹۸
-۶۲۲	۹۰	۲۴۵	۳۹۶	۳۶۶	۱۴۰۴	۸۶۹	۹۱۵۰	۵۰۷۳	۳۸۶۵	سه ماهه اول ۹۹
-۱۸۲۸	۱۷۲	۴۹۲	۵۳۶	۵۶۴	۳۱۲۰	۱۷۸۸	۲۰۹۷۴	۱۱۵۷۲	۸۵۵۸	شش ماهه اول ۹۹
-۷۰۴	۲۵۶	۷۴۴	۱۲۷۶	۸۹۷	۵۰۱۶	۲۹۲۷	۳۲۹۳۷	۱۹۵۹۷	۱۴۶۱۴	نه ماهه ۹۹
-۷۰۸	۳۴۲	۹۹۷	۱۷۴۷	۱۱۴۸	۸۲۱۲	۴۲۱۴	۴۶۶۱۲	۲۸۸۰۵	۲۱۰۴۳	دوازده ماهه ۹۹
۳۵۳۴	۹۷	۲۵۲	۴۱۱	۳۶۲	۲۱۳۴	۱۳۰۲	۱۳۰۲۵	۸۵۸۲	۸۷۰۲	سه ماهه اول ۱۴۰۰
***	***	***	***	***	***	***	***	***	***	شش ماهه اول ۱۴۰۰

(۱) شامل ارزش نفت خام، فرآورده نفتی، گاز طبیعی، معیانات و مایعات گازی (تعرفه‌های ۲۷۰۹، ۲۷۱۰ و ۲۷۱۱) صادرشده توسط شرکت‌های ملی نفت ایران، ملی گاز ایران، ملی پالایش و

(میلیون دلار)

۱۳-۱۰- تراز پرداختها: حساب سرمایه و تغییر در ذخایر بین‌المللی

تغییر در ذخایر بین‌المللی ^(۱)	خالص حساب سرمایه			دوره
	کل	بلندمدت	کوتاهمدت	
۹۸۸۰	-۱۶۰۴۴	۲۶۶۲	-۱۸۷۰۶	۱۳۹۷
۱۲۹۸	-۶۶۶۹	۱۴۳۷	-۸۱۰۶	۱۳۹۸
-۲۶۴۱	-۶۳۱۸	۱۲۱۹	-۷۵۳۷	۱۳۹۹
-۴۲۴۱	-۸۰۴۰	۶۰۵	-۸۶۴۵	شش ماهه اول ۹۸
-۴۱۵۴	-۱۲۷۷۷	۹۰۷	-۱۳۶۸۵	نه ماهه ۹۸
۱۲۹۸	-۶۶۶۹	۱۴۳۷	-۸۱۰۶	دوازده ماهه ۹۸
-۱۰۰۶	-۲۹۰۳	-۱۴۳	-۲۷۶۰	سه ماهه اول ۹۹
-۱۸۸۴	-۳۸۹۲	۲۳	-۳۹۱۵	شش ماهه اول ۹۹
-۲۸۳۴	-۵۱۵۹	۱۴۷	-۵۳۰۶	نه ماهه ۹۹
-۲۶۴۱	-۶۳۱۸	۱۲۱۹	-۷۵۳۷	دوازده ماهه ۹۹
۶۹۹	-۳۱۷۴	-۲۲۲	-۲۹۵۲	سه ماهه اول ۱۴۰۰
***	***	***	***	شش ماهه اول ۱۴۰۰

(۱) تغییر در دارایی‌های خارجی بانک مرکزی (به استثنای ارزهای تهاتری و مخصوص) و بدون در نظر گرفتن تغییرات نرخ ارز است.

ماخذ- بانک مرکزی جمهوری اسلامی ایران.

(میلیون دلار)

۱۴-۱۰- بدهی‌های خارجی کشور در پایان دوره^(۱)

میان مدت و بلندمدت		کوتاهمدت		کل		دوره
درصد تغییرات نسبت به دوره قبل	ارزش	درصد تغییرات نسبت به دوره قبل	ارزش	درصد تغییرات نسبت به دوره قبل	ارزش	
۴/۰	۸۳۱۹	-۴۶/۰	۲۳۰۴	-۱۳	۱۰۶۲۳	۱۳۹۷
-۱۰	۷۴۹۲	-۳۳/۲	۱۵۳۹	-۱۵	۹۰۳۱	۱۳۹۸
-۴/۲	۷۱۷۶	۲۷/۷	۱۹۶۶	۱/۲	۹۱۴۲	۱۳۹۹
۷/۶	۷۵۰۲	-۸/۱	۱۵۶۹	۴/۵	۹۰۷۰	شش ماهه اول ۹۸
۰/۶	۷۵۴۸	-۴/۱	۱۵۰۵	-۰/۲	۹۰۵۳	نه ماهه ۹۸
-۰/۷	۷۴۹۲	۲/۳	۱۵۳۹	-۰/۲	۹۰۳۱	دوازده ماهه ۹۸
-۴/۴	۷۱۶۳	-۳/۱	۱۴۹۲	-۴/۲	۸۶۵۵	سه ماهه اول ۹۹
۲/۶	۷۳۴۸	۲۹/۲	۱۹۲۷	۷/۲	۹۲۷۵	شش ماهه اول ۹۹
۰/۲	۷۳۶۴	۳/۰	۱۹۸۴	۰/۸	۹۳۴۸	نه ماهه ۹۹
-۲/۶	۷۱۷۶	-۰/۹	۱۹۶۶	-۲/۲	۹۱۴۲	دوازده ماهه ۹۹
-۶/۲	۶۷۳۳	۲/۳	۲۰۱۱	-۴/۴	۸۷۴۴	سه ماهه اول ۱۴۰۰ ^(۲)
***	***	***	***	***	***	شش ماهه اول ۱۴۰۰

(۱) تفکیک بدهی‌های خارجی به کوتاهمدت و بلندمدت بر اساس سررسید اولیه صورت گرفته است. ضمناً بهره متعلقه به روش تعهدی محاسبه و در آمار بدهی‌های کوتاهمدت منظور می‌گردد.

۲ با احتساب معوقه‌ها به مبلغ ۱۹۴۹/۳۴۳۸ میلیون دلار، کل بدهی‌های خارجی کشور در مقطع پایان خرداد ماه ۱۴۰۰ معادل ۱۰۶۹۳/۱۱۶۴ میلیون دلار بوده است.

ماخذ- بانک مرکزی جمهوری اسلامی ایران.

نمودار ۵-۱۰- بدهی های خارجی کشور در پایان دوره و تغییرات آن نسبت به دوره قبل

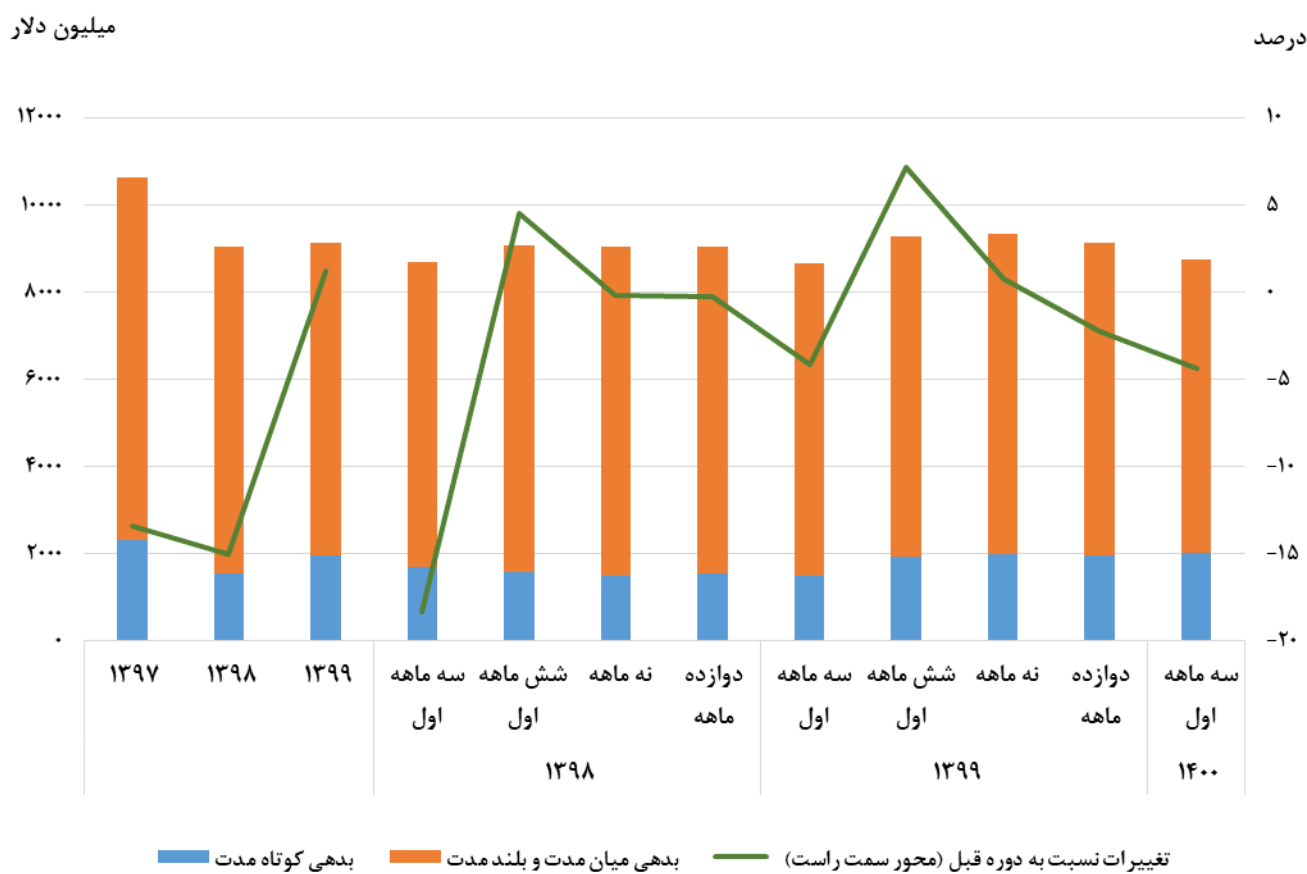

مبنا: جدول ۱۴-۱۰

قیمت طلا و ارز

تعاریف و مفاهیم

ارز: ارز، در مفهوم محدود آن پول رایج کشورهای خارجی و در مفهوم وسیع آن کلیه وسایل پولی پرداختی در مبادلات بین‌المللی است. ارز، در مفهوم وسیع آن منحصر به اسکناس نبوده بلکه اسنادی از قبیل چک، سفته و برات را نیز شامل می‌شود.

نرخ ارز: قیمت واحد پول خارجی یا یک واحد حق برداشت مخصوص (SDR) در مبادله با پول رایج یک کشور است.

نرخ برابری ارز: معادل ریالی تمامی ارزهای خارجی بر اساس نرخ رسمی اعلام‌شده توسط بانک مرکزی است.

بازار بین‌بانکی: بازار عمده‌فروشی و متشکل برای مبادلات ارز در مقابل پول ملی است که با حضور بانک‌ها شکل می‌گیرد. لازم به ذکر است که بازار بین‌بانکی اصلی در تهران و بازار بین‌بانکی فرعی در کیش فعالیت دارد.

گزیده اطلاعات

- ❖ در فصل بهار ۱۴۰۰ متوسط قیمت هر بشکه نفت خام سبد اوپک ۶۶/۱ دلار بوده است که نسبت به فصل زمستان ۱۲/۸ درصد افزایش داشته است.
- ❖ در فصل تابستان ۱۴۰۰ میانگین قیمت سکه تمام بهار آزادی (طرح جدید)، سکه نیم بهار آزادی و سکه ربع بهار آزادی به ترتیب برابر ۱۱۳۵۶۴، ۵۸۷۵۶ و ۳۶۷۲۶ هزار ریال بوده است که نسبت به فصل گذشته به ترتیب ۷/۲ در صد افزایش و ۱/۰ و ۳/۸ درصد کاهش داشته است.
- ❖ در فصل تابستان ۱۴۰۰ متوسط نرخ دلار در بازار آزاد برابر ۲۵۸۳۱۹ ریال بوده است که نسبت به فصل قبل ۱۰/۱ در صد افزایش داشته است. همچنین متوسط قیمت یورو در بازار آزاد برابر ۳۰۵۳۸۴ ریال بوده است که نسبت به فصل قبل ۸/۷ درصد افزایش داشته است.

۱۱-۱- متوسط قیمت نفت خام و طلا

سکه ربع بهار آزادی (هزار ریال)	سکه نیم بهار آزادی (هزار ریال)	سکه تمام بهار آزادی (هزارریال)		بشکه نفت خام سبد اوپک (دلار)	دوره
		طرح قدیم	طرح جدید		
۱۰۲۶۹	۱۷۸۴۹	۳۳۷۰۹	۳۵۵۴۲	۶۹/۲	۱۳۹۷
۱۵۰۵۷	۲۴۱۲۷	۲۵۲۳۴	۴۶۱۸۱	۶۲/۵	۱۳۹۸
۳۵۲۱۴	۵۶۴۴۶	۱۰۲۶۷۴	۱۰۷۴۴۷	۰۰۰	۱۳۹۹
۱۳۸۴۳	۲۱۹۳۴	۴۱۴۶۱	۴۲۶۱۱	۶۲/۵	تابستان ۹۸
۱۳۲۹۸	۲۱۵۵۲	۴۱۱۷۵	۴۱۶۶۳	۶۲/۵	پاییز ۹۸
۱۶۰۳۰	۲۶۶۴۱	۵۱۸۴۴	۵۲۴۳۴	۵۶/۴	زمستان ۹۸
۱۹۶۷۶	۳۵۲۴۱	۶۷۹۱۳	۶۹۹۲۱	۲۵/۴	بهار ۹۹
۳۱۲۱۰	۵۴۱۹۶	۱۰۳۲۶۶	۱۰۸۵۳۲	۴۳/۰	تابستان ۹۹
۴۶۹۴۲	۷۰۹۵۷	۱۲۵۰۷۹	۱۳۳۱۵۱	۴۲/۹	پاییز ۹۹
۴۱۱۲۷	۶۲۵۰۰	۱۰۹۳۲۰	۱۱۲۶۴۳	۵۸/۶	زمستان ۹۹
۳۸۱۷۰	۵۹۳۵۷	۱۰۲۲۸۳	۱۰۴۴۲۷	۶۶/۱	بهار ۱۴۰۰
۳۶۷۲۶	۵۸۱۷۵۶	۱۰۹۶۷۰	۱۱۳۵۶۴	۰۰۰	تابستان ۱۴۰۰

ماخذ- وزارت نفت، بانک مرکزی جمهوری اسلامی ایران.

۱۱-۲- تغییرات متوسط قیمت نفت خام و طلا نسبت به دوره قبل

سکه ربع بهار آزادی	سکه نیم بهار آزادی	سکه تمام بهار آزادی		بشکه نفت خام سبد اوپک	دوره
		طرح قدیم	طرح جدید		
۱۶۰/۴	۱۶۲/۷	۱۶۰/۵	۱۶۵/۸	۲۵/۶	۱۳۹۷
۴۶/۶	۳۵/۲	-۲۵/۱	۲۹/۹	-۹/۸	۱۳۹۸
۱۳۳/۹	۱۳۴/۰	۳۰۶/۹	۱۳۲/۷	۰۰۰	۱۳۹۹
-۱۹/۸	-۱۷/۷	-۱۱/۳	-۱۱/۹	-۸/۴	تابستان ۹۸
-۳/۹	-۱/۷	-۰/۷	-۲/۲	۰/۰	پاییز ۹۸
۲۰/۵	۲۳/۶	۲۵/۹	۲۵/۹	-۹/۸	زمستان ۹۸
۲۲/۷	۳۲/۳	۳۱/۰	۳۳/۴	-۵۵/۰	بهار ۹۹
۵۸/۶	۵۳/۸	۵۲/۱	۵۵/۲	۶۹/۳	تابستان ۹۹
۵۰/۴	۳۰/۹	۲۱/۱	۲۲/۷	-۰/۲	پاییز ۹۹
-۱۲/۴	-۱۱/۹	-۱۲/۶	-۱۵/۴	۳۶/۶	زمستان ۹۹
-۷/۲	-۵/۰	-۶/۴	-۷/۳	۱۲/۸	بهار ۱۴۰۰
-۳/۸	-۱/۰	۷/۲	۸/۷	۰۰۰	تابستان ۱۴۰۰

ماخذ- وزارت نفت، بانک مرکزی جمهوری اسلامی ایران.

۱۱-۳- متوسط نرخ برابری ارزهای منتخب با ریال

(ریال)

یورو		دلار		دوره
بازار آزاد	بازار رسمی (بین بانکی)	بازار آزاد	بازار رسمی (بین بانکی)	
۱۲۰۲۷۵	۴۸۷۱۵	۱۰۳۳۷۸	۴۱۹۵۰ ۱۳۹۷
۱۴۴۲۷۷	۴۶۷۴۹	۱۲۹۱۸۵	۴۲۰۰۰ ۱۳۹۸
۲۶۶۷۰۷	۴۸۸۳۲	۲۲۸۸۰۹	۴۲۰۰۰ ۱۳۹۹
۱۳۵۳۴۴	۴۶۸۹۵	۱۱۹۹۵۶	۴۲۰۰۰ ۹۸ تابستان
۱۳۱۰۹۸	۴۶۴۳۰	۱۱۹۰۳۴	۴۲۰۰۰ ۹۸ پاییز
۱۵۴۴۳۷	۴۶۴۷۴	۱۴۰۰۲۴	۴۲۰۰۰ ۹۸ زمستان
۱۷۹۹۱۳	۴۶۱۳۷	۱۶۵۴۶۵	۴۲۰۰۰ ۹۹ بهار
۲۵۹۵۳۰	۴۸۸۷۶	۲۲۵۹۷۸	۴۲۰۰۰ ۹۹ تابستان
۳۲۱۷۳۵	۴۹۸۲۵	۲۷۱۵۸۵	۴۲۰۰۰ ۹۹ پاییز
۲۹۶۵۰۴	۵۰۹۰۰	۲۴۵۳۶۴	۴۲۰۰۰ ۹۹ زمستان
۲۸۱۰۴۷	۵۰۵۸۳	۲۳۴۵۹۱	۴۲۰۰۰ بهار ۱۴۰۰
۳۰۵۳۱۴	۴۹۶۵۲	۲۵۸۳۱۹	۴۲۰۰۰ تابستان ۱۴۰۰

ماخذ- بانک مرکزی جمهوری اسلامی ایران.

۱۱-۴- تغییرات متوسط نرخ برابری ارزهای منتخب با ریال نسبت به دوره قبل

یورو		دلار		دوره
بازار آزاد	بازار رسمی (بین بانکی)	بازار آزاد	بازار رسمی (بین بانکی)	
۱۵۰/۲	۲۱/۹	۱۵۵/۶	۲۲/۶ ۱۳۹۷
۲۰/۰	-۴/۰	۲۵/۰	۰/۱ ۱۳۹۸
۸۴/۹	۴/۵	۷۷/۱	۰/۰ ۱۳۹۹
-۱۴/۱	-۰/۶	-۱۳/۶	۰/۰ ۹۸ تابستان
-۳/۱	-۱/۰	-۰/۸	۰/۰ ۹۸ پاییز
۱۷/۸	۰/۱	۱۷/۶	۰/۰ ۹۸ زمستان
۱۶/۵	-۰/۷	۱۸/۲	۰/۰ ۹۹ بهار
۱۶/۶	۵/۹	۳۶/۶	۰/۰ ۹۹ تابستان
۴۴/۳	۱/۹	۲۰/۲	۰/۰ ۹۹ پاییز
-۷/۸	۲/۲	-۹/۷	۰/۰ ۹۹ زمستان
-۵/۲	-۰/۶	-۴/۴	۰/۰ بهار ۱۴۰۰
۸/۷	-۱/۸	۱۰/۱	۰/۰ تابستان ۱۴۰۰

ماخذ- بانک مرکزی جمهوری اسلامی ایران.

نمودار ۱۱-۱- متوسط قیمت نفت خام سبد اوپک و تغییرات آن نسبت به دوره قبل

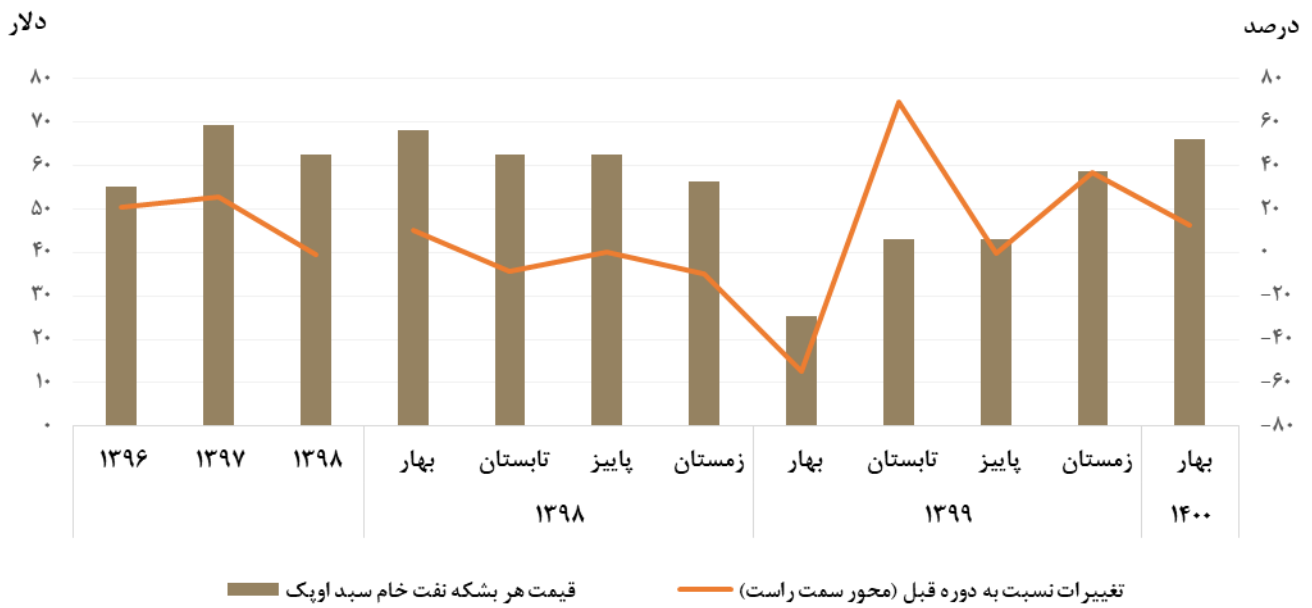

مبنا جدول ۱۱-۱ و ۱۱-۲

نمودار ۱۱-۲- متوسط قیمت سکه بهار آزادی

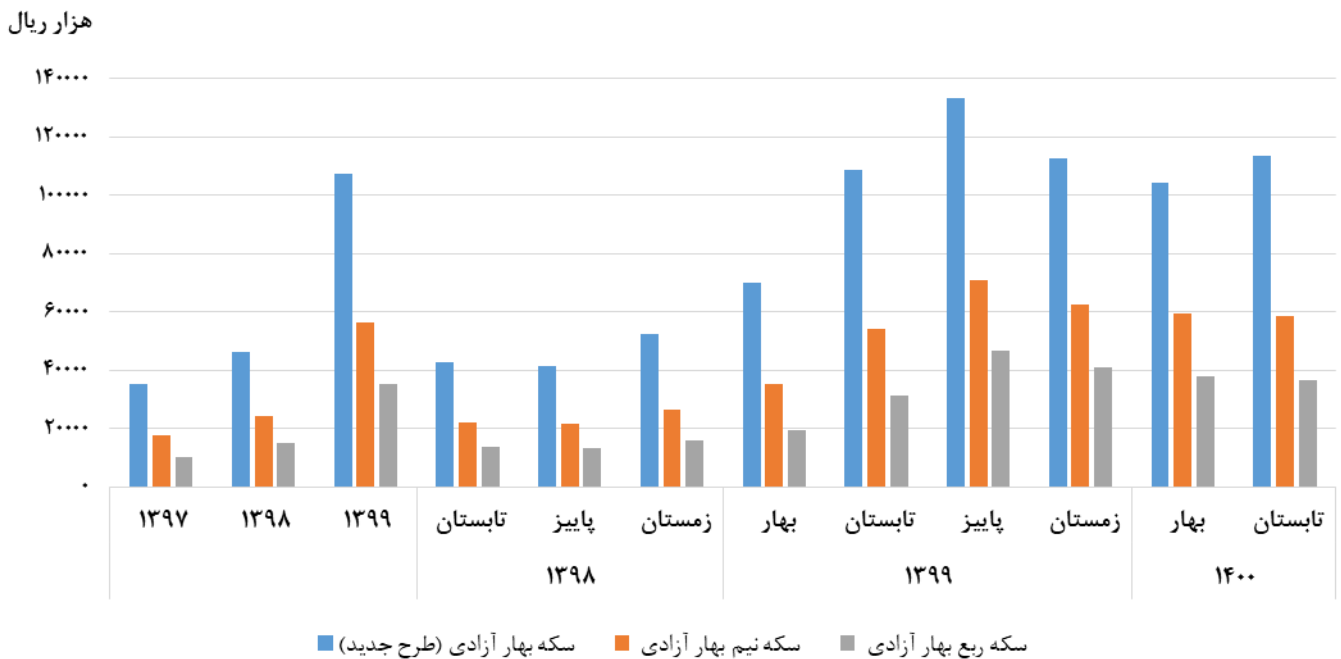

مبنا جدول ۱۱-۱

نمایه

ا

۸۵, ۸۳, ۸۱.....	ابزار مشتقه
۳۵, ۲۹, ۲۸, ۲۵, ۲۴, ۲۲, ۹, ۳.....	ارزش افزوده
۱۷, ۱۵, ۳.....	اشتغال ناقص
۶۹.....	اعتبارات تملک دارایی‌های سرمایه‌ای
۶۹, ۶۸.....	اعتبارات هزینه‌ای
۵۸.....	اقلام (نهاده‌های) ساختمانی
۵۱, ۵۰.....	انرژی برق

ب

۸۲, ۸۱.....	بازار فرابورس
۹۳.....	بدهی خارجی
۹۳.....	بدهی کوتاه‌مدت
۱۱, ۶.....	برنامه ششم توسعه
۶۸.....	بودجه کل کشور
۸۶, ۸۴, ۸۳, ۸۲, ۸۰, ۷, ۴.....	بورس اوراق بهادار
۸۷, ۸۱, ۴.....	بورس کالا
۹۰, ۸۹, ۸۲, ۸۱, ۵.....	بیمه‌نامه
۱۵, ۱۴.....	بیکار

پ

۷۹, ۷۶, ۷۵, ۷۴, ۷, ۴.....	پایه پولی
۵۸.....	پروانه احداث بنا
۶۱, ۶۰, ۵۸.....	پروانه افزایش بنا
۹۲.....	پروانه بهره‌برداری
۵۸.....	پروانه ساختمانی
۹۲.....	پروانه کشف
۱۰۵, ۷۹, ۷۷, ۷۵, ۷۴, ۱۲, ۹, ۷.....	پول

ت

۶۹.....	تامین اعتبارات دولت
---------	---------------------

تراز پرداخت‌ها ۱۰۳, ۱۰۲, ۹۳, ۵
تراز حساب جاری ۹۳
تراز عملیاتی ۶۹
تشکیل سرمایه ثابت ناخالص ۲۳
تعداد موارد خسارت ۸۹, ۸۱, ۵
تغییرات ۱, ۳, ۴, ۵, ۶, ۷, ۱۲, ۲۳, ۳۵, ۳۶, ۳۸, ۳۹, ۴۱, ۴۲, ۴۳, ۴۶, ۴۸, ۵۰, ۵۲, ۵۳, ۵۴, ۵۵, ۵۶, ۶۰, ۶۱, ۶۲, ۶۳, ۶۵, ۶۶,
۷۰, ۷۱, ۷۳, ۷۶, ۷۷, ۷۸, ۸۰, ۸۳, ۸۵, ۸۷, ۸۹, ۹۴, ۹۵, ۹۶, ۹۷, ۹۸, ۱۰۱, ۱۰۳, ۱۰۴, ۱۰۶, ۱۰۷, ۱۰۸

تقاضای کل ۲۲, ۹
تقاضای نهایی ۲۳, ۹
تملك دارایی‌های مالی ۶۹

ج

جمعیت فعال اقتصادی ۱۴
جواز تاسیس ۹۲
جواز صنفی ۹۲

ح

حجم نقدینگی ۹
حساب خدمات ۱۰۲, ۹۳
حساب سرمایه ۱۰۳, ۹۴, ۹۳
حساب کالا ۱۰۲, ۹۳
حق بیمه تولیدی ۸۱

خ

خسارت پرداختی ۸۱

د

دارایی‌های سرمایه‌ای ۶۹
دارایی‌های خارجی سیستم بانکی ۷۴
درآمدهای مالیاتی ۷۳, ۶۹, ۶۸, ۱۲, ۴
دهک ۳۴

ر

رشد اقتصادی ۲۲

س

ساختمان ۸۱, ۷۸, ۷۵, ۶۵, ۶۴, ۶۱, ۶۰, ۵۹, ۵۸, ۴۷, ۳۰, ۲۹, ۲۸, ۲۶, ۲۵, ۲۴, ۸, ۱

سال پایه ۶۲,۳۴
سایر درآمدها ۷۰,۶۹
ستانده ۲۲
سرمایه‌گذاری مدت‌دار ۷۵,۷۴

ش

شاخص بهای تولیدکننده ۳۵
شاخص بهای کالاها و خدمات مصرفی ۳۴
شاخص صنعت ۸۳,۸۱
شاخص مالی ۸۳,۸۱
شاخص‌های کلیدی ۱۲,۸,۳
شاغل ۹۳,۱۵,۱۴
شبه پول ۷۹,۷۷,۷۴,۱۲,۹,۷

ض

ضریب خسارت ۸۱
ضریب نفوذ بیمه ۸۱

ع

عرضه کل ۲۲,۹

ف

فرآورده‌های نفتی ۶۹
فروش نفت ۶۹
فوب ۱۰۲,۹۳

ق

قرارداد آتی ۸۴,۸۱
قیمت ۱, ۳, ۴, ۵, ۶, ۷, ۸, ۱۰, ۲۳, ۲۴, ۲۵, ۲۶, ۲۸, ۲۹, ۳۰, ۳۴, ۳۵, ۳۶, ۳۷, ۳۸, ۳۹, ۴۰, ۴۱, ۴۲, ۴۳, ۴۴, ۴۵, ۴۶, ۴۷, ۴۸, ۵۸, ۵۹, ۶۴, ۶۵, ۶۶, ۸۰, ۸۳, ۱۰۵, ۱۰۶, ۱۰۸
قیمت تولیدکننده ۴۲, ۴۱, ۴۰, ۳۵, ۸, ۶, ۳
قیمت طلا ۱۰۵, ۸, ۱
قیمت ثابت ۲۲, ۱۲
قیمت جاری ۸۱, ۲۲

ک

کالاها و خدمات مصرفی ۴۸, ۴۲, ۳۹, ۳۸, ۳۷, ۳۶, ۳۴, ۶, ۳

گ

گاز سبک ۵۰
گواهی اکتشاف ۹۲

م

مالیات ۷۳, ۷۰, ۶۹, ۶۸, ۳۵, ۲۹, ۲۸, ۲۵, ۲۴, ۲۲
مالیات‌های غیر مستقیم ۷۰, ۶۸
مالیات‌های مستقیم ۷۳, ۷۰, ۶۸
محصول ناخالص داخلی ۲۲, ۱۲, ۱۱, ۹
مصرف واسطه ۲۲
منابع بودجه عمومی ۷۲, ۷۰, ۶۹, ۹, ۶, ۴
میعانات گازی ۱۰۱, ۵۰

ن

نرخ بیکاری ۱۱
نرخ تورم ۵۹, ۴۳, ۳۵, ۱۳, ۱۲, ۱۱, ۶, ۳
نرخ مشارکت اقتصادی ۱۵
نسبت اشتغال ۱۷, ۱۵, ۶, ۳
نفت خام ۱۰۸, ۱۰۶, ۱۰۵, ۱۰۲, ۵۲, ۵۱, ۵۰, ۷, ۶, ۵, ۴
نقدینگی ۷۵, ۷۴
نیروگاه ۵۱

و

واحد مسکونی ۵۸, ۵۰
واگذاری دارایی‌های مالی ۶۹

ه

هزینه خانوار ۳۵