نقشه شهرستانهای استان آذربایجان غربی – سال ۱۳۹۹

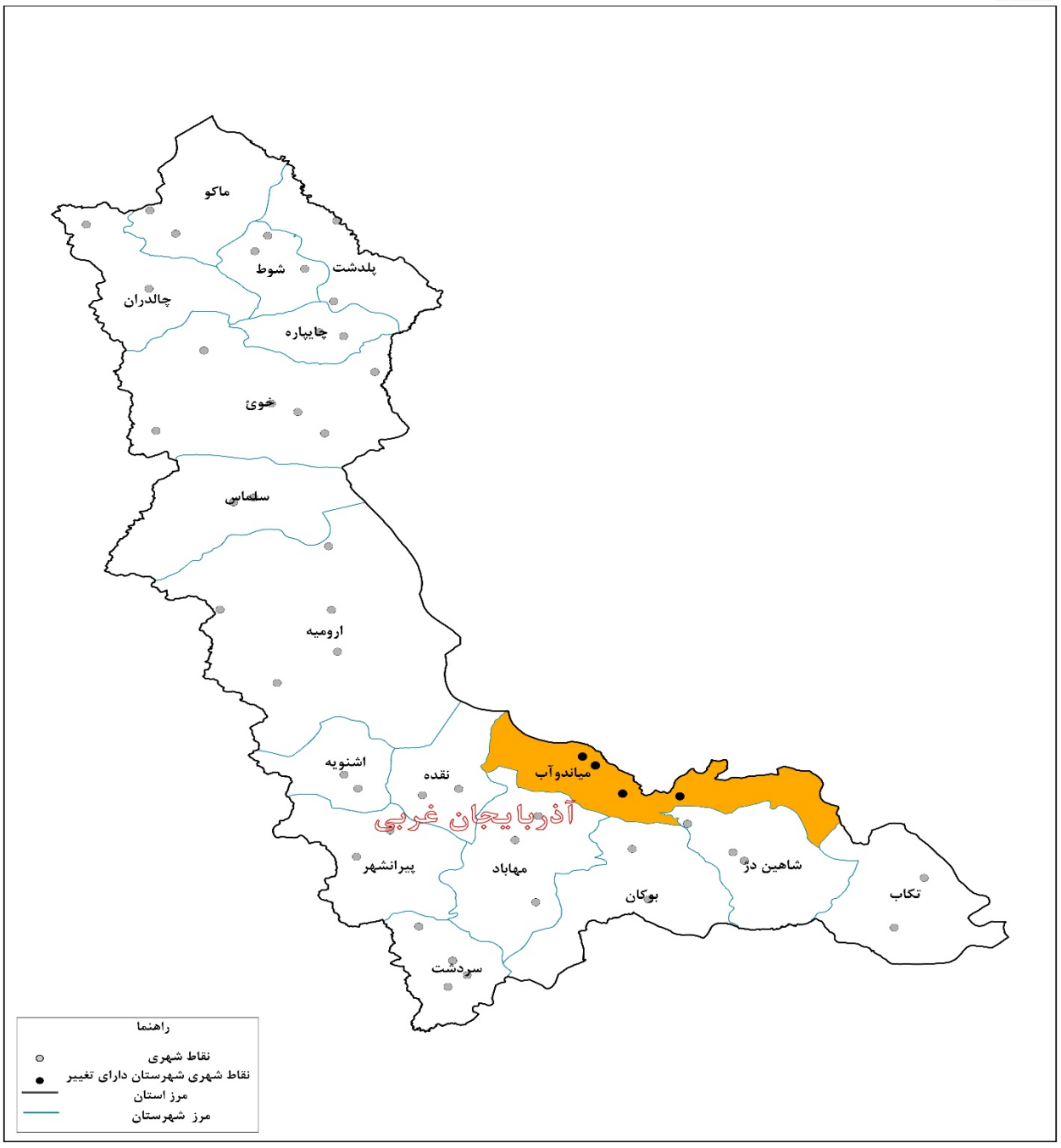

نقشه شهرستانهای استان آذربایجان غربی – سال ۱۴۰۰

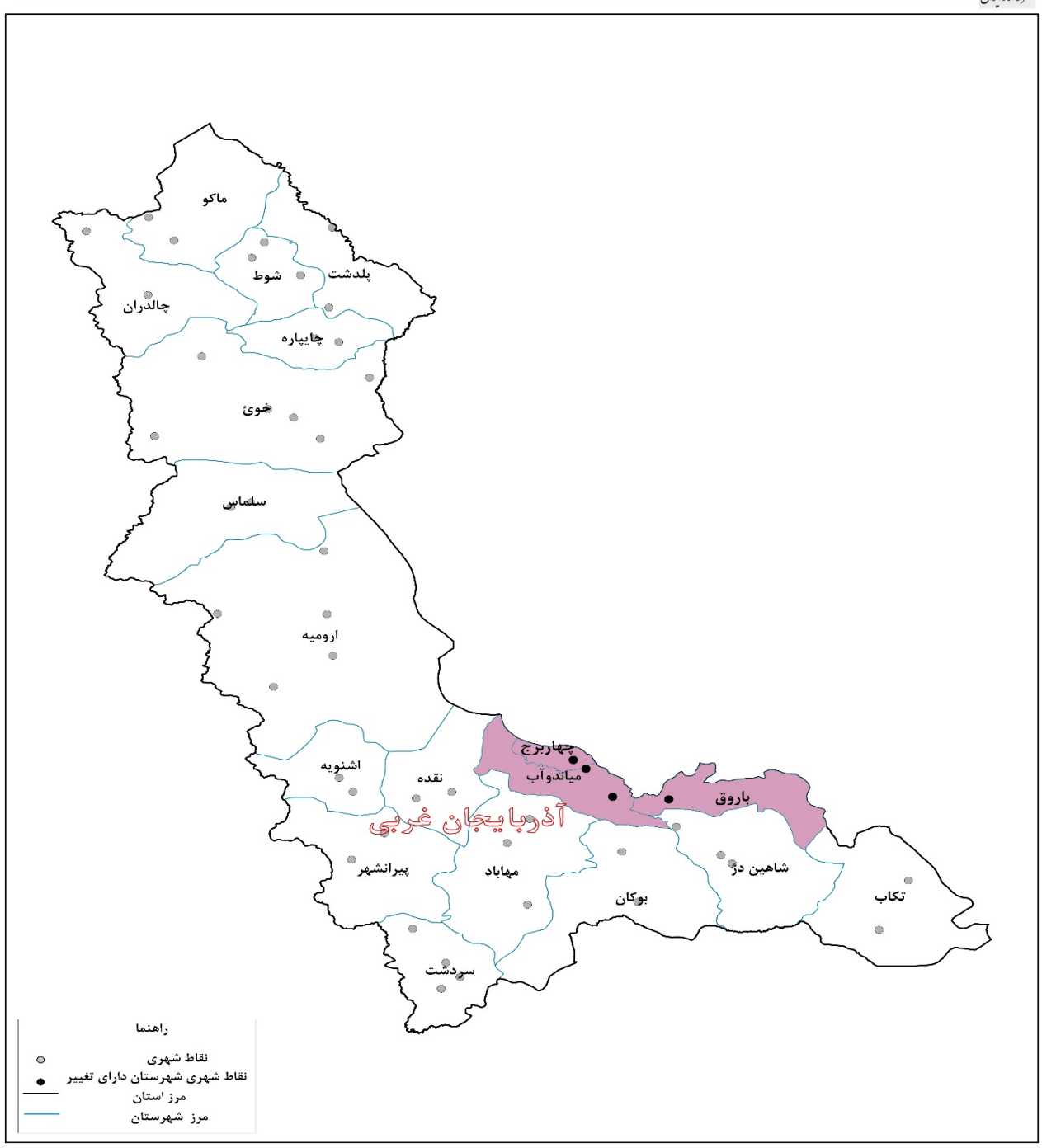

استان آذربایجان غربی

- شهرستان میاندوآب در سال ۱۳۹۹ به شهرستان میاندوآب ، باروق و چهاربرج در سال ۱۴۰۰ تفکیک شده است .

تعداد شهرستان سال ۹۹	۱۷
تعداد شهرستان سال ۱۴۰۰	۱۹

سال ۱۳۹۹		
شهرستان میاندوآب	تعداد شهر	۴
	تعداد آبادی	۲۶۲

سال ۱۴۰۰		
شهرستان میاندوآب	تعداد شهر	۲
	تعداد آبادی	۱۵۹
شهرستان باروق	تعداد شهر	۱
	تعداد آبادی	۷۵
شهرستان چهاربرج	تعداد شهر	۱
	تعداد آبادی	۲۸