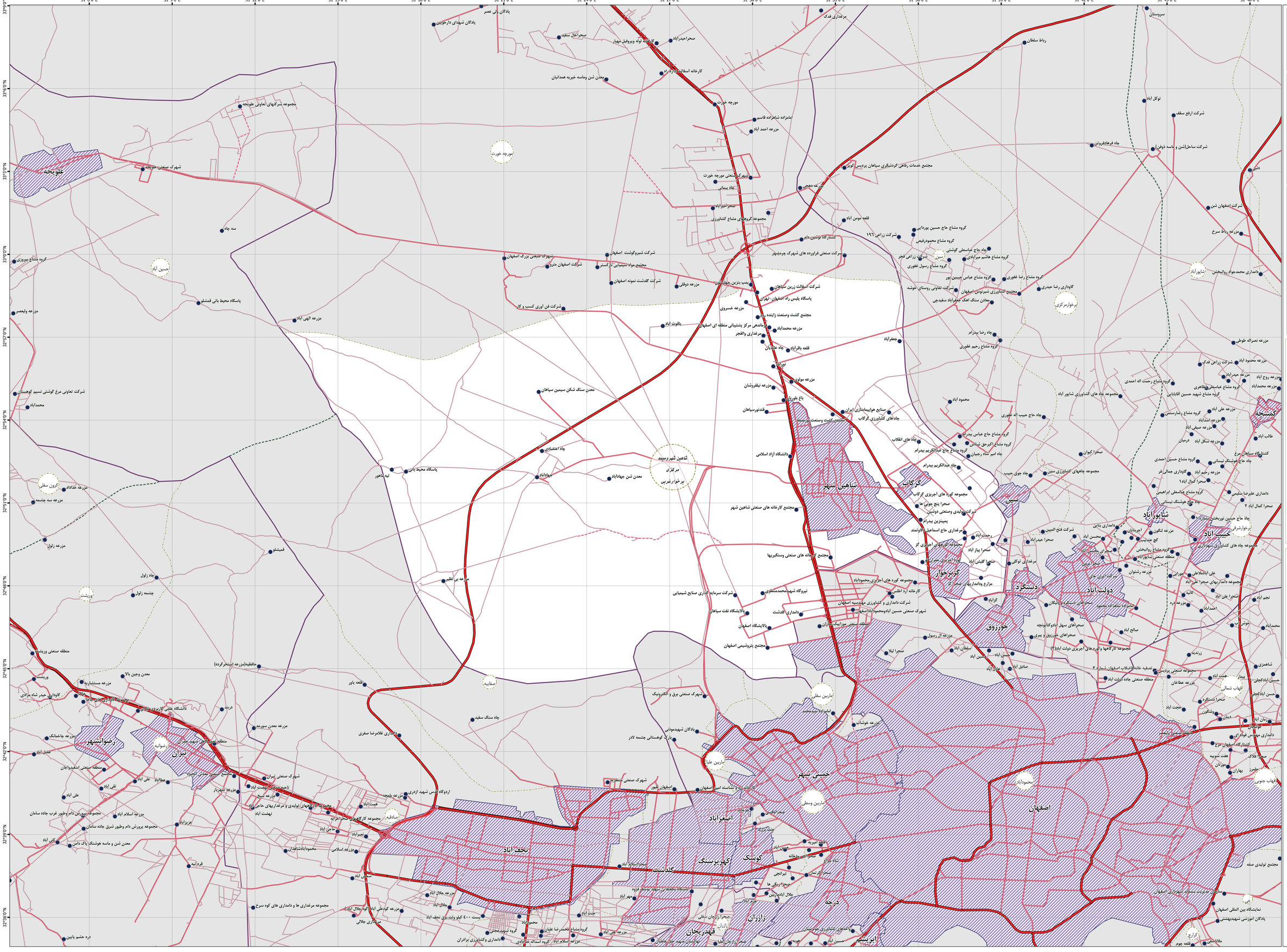

سازمان برنامه و بودجه کشور

مرکز آمار ایران

دفتر نقشه و اطلاعات مکانی

نقشه آماری دهستان های کشور بهنگام رستائی ۱۴۰۰

استان : اصفهان

شهرستان : شاهین شهرومیمه

بخش : مرکزی

دهستان : برخوارغربی

مقیاس ۱ : ۵۰۰۰۰

موقعیت در کشور و استان

علائم راهنمای نقشه

خطوط تقسیمات کشوری

- مرز کشور
- مرز استان
- مرز شهرستان
- مرز بخش
- مرز دهستان
- محدوده شهر
- آبادی

راه های ارتباطی

- آزادراه
- راه اسفالته
- راه شوسه
- راه خاکی
- راه مالرو
- راه آهن

خط ساحلی

- رودخانه
- مسیل
- نهر
- دریاچه/پهنه

این برگ نقشه بر اساس نقشه های آماری بهنگام شده در سال ۱۴۰۰ تهیه شده است.
پایه سازی تقسیمات کشوری بر اساس مصوبات هیأت وزیران و با دقت آماری انجام شده است.
مرزهای کشوری در این نقشه صدبت ندارد.
لطفاً در صورت مشاهده هر گونه مغایرت، مراتب را به مرکز آمار ایران (دفتر نقشه و اطلاعات مکانی) اطلاع دهید.

حق هر گونه چاپ و کپی محفوظ و منوط به کسب اجازه از مرکز آمار ایران است.

WWW.amar.org.ir