

ریاست جمهوری
معاونت برنامه‌ریزی و نظارت راهبردی
مرکز آمار ایران

**قیمت فروش محصولات و هزینه خدمات کشاورزی
در مناطق روستایی کشور
سال ۱۳۹۲**

مرکز آمار ایران

جمهوری اسلامی ایران
مرکز آمار ایران
اداره آمار و جمعیت و بوم‌پروردت کاخ آگاهان

نشانه‌های نشریات مرکز آمار ایران

-	آمار گردآوری نشده است.	<input type="checkbox"/>
...	آمار در دسترس نیست.	<input type="checkbox"/>
X	ذاتاً یا عملاً وجود ندارد.	<input type="checkbox"/>
XX	جمع و محاسبه غیر ممکن یا بی‌معنی است.	<input type="checkbox"/>
//	رقم کمتر از نصف واحد است.	<input type="checkbox"/>
	رقم (نسبت) ناچیز و قابل صرف‌نظر کردن است.	<input type="checkbox"/>
*	رقم غیر قطعی است.	<input type="checkbox"/>
**	رقم جنبه تخمینی دارد.	<input type="checkbox"/>
⊙	به دلیل حفظ محرمانگی، رقم قابل انتشار نیست.	<input type="checkbox"/>

اختلاف در سرجمع‌ها به علت سراسر کردن ارقام است. محاسبه نسبت‌ها و شاخص‌ها قبل از سراسر کردن ارقام صورت گرفته است.

مرکز آمار ایران

- قیمت فروش محصولات و هزینه خدمات کشاورزی در مناطق روستایی کشور- ۱۳۹۲
- تاریخ انتشار: چاپ اول، خرداد ۱۳۹۲
- شماره: ۱۵۰ نسخه
- شماره مسلسل نشریات مرکز آمار ایران: ۴۴۵۲
- ناشر: دفتر ریاست، روابط عمومی و همکاری‌های بین‌الملل
- قیمت: ۳۰۰۰۰ ریال
- چاپ در چاپخانه مرکز آمار ایران

نقل قول از مطالب این کتاب با ذکر منبع بلامانع است.

تهران، کد پستی ۱۴۱۴۶۶۳۱۱۱، خیابان دکتر فاطمی، خیابان رهی معیری، تلفن ۸-۸۸۹۶۵۰۶۱

دورنگار: ۸۸۹۶۳۴۵۱ - ۸۸۹۶۶۰۸۹

- URL: <http://www.sci.org.ir>
- E-mail: sci@sci.org.ir

شابك ۹۷۸-۹۶۴-۳۶۵-۷۷۴-۱
ISBN ۹۷۸-۹۶۴-۳۶۵-۷۷۴-۱

مرکز آمار ایران

پیشگفتار

توجه به توسعه کشاورزی برای رسیدن به خودکفایی از یک سو و وضع زندگی روستاییان و فراهم آوردن زمینه‌های رشد و رفاه بیش‌تر آنان از سوی دیگر، از جمله هدف‌های اصلی برنامه‌های توسعه اقتصادی - اجتماعی کشور بشمار می‌آید. اجرای این برنامه‌ها و بررسی‌های مربوط به آن‌ها، آگاهی کامل از قیمت محصولات و هزینه خدمات کشاورزی را ضروری می‌نماید. بدین منظور مرکز آمار ایران در اجرای وظایف قانونی خود برای تهیه شاخص‌های قیمت از سال ۱۳۵۳ هر ساله (به استثنای سال‌های ۱۳۶۰ و ۱۳۷۰) هم‌زمان با اجرای طرح آمارگیری از قیمت خرده‌فروشی کالاها و خدمات مورد مصرف خانوارهای روستایی، آمارگیری از قیمت فروش محصولات و هزینه خدمات کشاورزی را نیز انجام داده و نتایج آن را منتشر کرده است. طی این مدت با بهره‌گیری از تجارب گذشته، بررسی نیازهای آماری و استفاده از نظرات ارائه شده توسط سازمان‌های ذی‌ربط و افراد صاحب‌نظر، تجدید نظرهای اساسی در نحوه جمع‌آوری اطلاعات و تعیین تعداد اقلام مورد آمارگیری انجام گرفته است. به‌طوری که اجرای طرح از سال ۱۳۵۳ تنها با جمع‌آوری قیمت ۱۸ قلم محصول و یک قلم خدمت کشاورزی آغاز شد، از سال ۱۳۷۷ با ۸۴ قلم محصول، ۱۰ قلم خدمت ماشینی و ۱۱ قلم خدمت نیروی انسانی ادامه یافت. در سال ۱۳۸۵ با افزایش اقلام آمارگیری، پوشش محصولات و خدمات، شکل مطلوب‌تری به خود گرفت به‌طوری که نشریه حاضر شامل اطلاعات مربوط به ۱۱۱ قلم محصول (زراعی، باغی و دامی)، ۱۰ قلم خدمت ماشینی و ۱۱ قلم خدمت نیروی انسانی می‌باشد که این اطلاعات از مراجعه به آبدی‌های نمونه در هر دوره آمارگیری به دست آمده است. نشریه حاضر نتایج حاصل از اجرای آمارگیری در سال ۱۳۹۲ است که با مراجعه به آبدی‌های نمونه در هر دوره آمارگیری به دست آمده است. امید است که این اطلاعات ابزار مناسبی را برای انجام بررسی‌ها، برنامه‌ریزی‌های اقتصادی و تصمیم‌گیری‌های اجرایی، فراهم سازد. اعلام نظر و رهنمودهای پژوهشگران و دیگر علاقه‌مندان، در رفع نارسایی‌ها و بهبود کیفیت این طرح، مؤثر و موجب امتنان خواهد بود.

مرکز آمار ایران لازم می‌داند از تمامی همکاران استانداری استان‌ها و مطلعین محلی که در اجرای این آمارگیری صمیمانه تلاش کرده‌اند سپاسگزاری نماید.

فهرست مندرجات

صفحه	عنوان
۱۱	مقدمه
۱۲	تعاریف و کلیات طرح
۱۵	گزیده یافته‌ها
۲۱	نمودارهای منتخب

جدول‌های آماری

۱- متوسط قیمت فروش سالانه یک کیلوگرم از محصولات کشاورزی:

۳۷	- متوسط قیمت فروش یک کیلوگرم گندم، ذرت دانه‌ای، شلتوک، برنج، جو، ارزن
۳۸	- متوسط قیمت فروش یک کیلوگرم سیب زمینی، نخود، لوبیا سفید، لوبیا قرمز، لوبیا چیتی
۳۹	- متوسط قیمت فروش یک کیلوگرم عدس، پیاز، گوجه‌فرنگی، بادنجان، سیر
۴۰	- متوسط قیمت فروش یک کیلوگرم هویج، تربچه، کاهو، لوبیا سبز، باقلا سبز
۴۱	- متوسط قیمت فروش یک کیلوگرم تره، جعفری، شاهی، اسفناج، خرما، انجیر
۴۲	- متوسط قیمت فروش یک کیلوگرم موز، گردو، انبه، پرتقال، نارنگی
۴۳	- متوسط قیمت فروش یک کیلوگرم لیمو ترش، لیمو شیرین، گریپ فروت، نارنج، انگور
۴۴	- متوسط قیمت فروش یک کیلوگرم خربزه، هندوانه، طالبی، گرمک، خیار
۴۵	- متوسط قیمت فروش یک کیلوگرم کدو آجیلی، آلو، آلو قطره طلا، هلو، شفتالو، شلیل
۴۶	- متوسط قیمت فروش یک کیلوگرم زردآلو، قیسی، گیلان، آلبالو، سیب درختی
۴۷	- متوسط قیمت فروش یک کیلوگرم گلابی، به، توت درختی، توت‌فرنگی، زغال اخته
۴۸	- متوسط قیمت فروش یک کیلوگرم زالزالک، کیوی، انار، خرمالو، زرشک
۴۹	- متوسط قیمت فروش یک کیلوگرم گوجه سبز، پسته، بادام، فندق، آفتابگردان آجیلی، سویا
۵۰	- متوسط قیمت فروش یک کیلوگرم آفتابگردان روغنی، کنجد، زیتون کلزا، چای سبز
۵۱	- متوسط قیمت فروش یک کیلوگرم زعفران خشک، زعفران تر، توتون، تنباکو، چغندر قند، نیشکر
۵۲	- متوسط قیمت فروش یک کیلوگرم یونجه، شبدر، ذرت علوفه‌ای، ذرت خوشه‌ای، کاه، خصیل
۵۳	- متوسط قیمت فروش یک کیلوگرم چغندر علوفه‌ای، پنبه، زیره، عسل با موم، عسل بدون موم، پيله تر
	۲- متوسط قیمت فروش انواع دام زنده:
۵۴	- متوسط قیمت فروش انواع گوسفند و بره و بز و بزغاله
۵۵	- متوسط قیمت فروش انواع گاو دو ساله و بیش‌تر، گاو کمتر از دو سال
	۳- متوسط قیمت فروش یک کیلوگرم از فراورده‌های دامی:
۵۶	- متوسط قیمت فروش شیر (گوسفند، بز، گاو و گاومیش)، پشم گوسفند، کود حیوانی

- ۴- متوسط هزینه انواع خدمات ماشینی کشاورزی برای یک هکتار:
- ۵۷- متوسط هزینه شخم با تراکتور (زمین آبی، زمین دیم و باغ)، دیسک با تراکتور (زمین آبی، زمین دیم) ۵۷
- ۵۸- متوسط هزینه شخم و دیسک با تراکتور (زمین آبی، زمین دیم)، شخم با تیلر (زمین زراعی، باغ) درو و خرمنکوبی با کمباین ۵۸
- ۵- متوسط دستمزد یک روز کارگر کشاورزی:
- ۵۹- متوسط دستمزد یک روز کارگر میوه‌چین، دروگر غلات، کارگر نشاکار ۵۹
- ۶۰- متوسط دستمزد یک روز کارگر وجین‌کار و تنک‌کار، کارگر نهرکش و مرزبند، کارگر بیل‌زن ۶۰
- ۶- متوسط قیمت فروش یک کیلوگرم گندم در فصول و سال ۶۱
- ۷- متوسط قیمت فروش یک کیلوگرم جو در فصول و سال ۶۲
- ۸- متوسط قیمت فروش یک کیلوگرم نخود در فصول و سال ۶۳
- ۹- متوسط قیمت فروش یک کیلوگرم لوبیا سفید در فصول و سال ۶۴
- ۱۰- متوسط قیمت فروش یک کیلوگرم لوبیا قرمز در فصول و سال ۶۵
- ۱۱- متوسط قیمت فروش یک کیلوگرم لوبیا چیتی در فصول و سال ۶۶
- ۱۲- متوسط قیمت فروش یک کیلوگرم عدس در فصول و سال ۶۷
- ۱۳- متوسط قیمت فروش یک کیلوگرم آفتابگردان روغنی در فصول و سال ۶۸
- ۱۴- متوسط قیمت فروش یک کیلوگرم خربزه در فصول و سال ۶۹
- ۱۵- متوسط قیمت فروش یک کیلوگرم هندوانه در فصول و سال ۷۰
- ۱۶- متوسط قیمت فروش یک کیلوگرم خیار در فصول و سال ۷۱
- ۱۷- متوسط قیمت فروش یک کیلوگرم هلو در فصول و سال ۷۲
- ۱۸- متوسط قیمت فروش یک کیلوگرم انگور در فصول و سال ۷۳
- ۱۹- متوسط قیمت فروش یک کیلوگرم گیلان در فصول و سال ۷۴
- ۲۰- متوسط قیمت فروش یک کیلوگرم زردآلو در فصول و سال ۷۵
- ۲۱- متوسط قیمت فروش یک کیلوگرم سیب درختی در فصول و سال ۷۶
- ۲۲- متوسط قیمت فروش یک کیلوگرم بادام در فصول و سال ۷۷
- ۲۳- متوسط قیمت فروش یک کیلوگرم گردو در فصول و سال ۷۸
- ۲۴- متوسط قیمت فروش یک کیلوگرم چغندر قند در فصول و سال ۷۹
- ۲۵- متوسط قیمت فروش یک کیلوگرم یونجه خشک در فصول و سال ۸۰
- ۲۶- متوسط قیمت فروش یک کیلوگرم سیب زمینی در فصول و سال ۸۱
- ۲۷- متوسط قیمت فروش یک کیلوگرم پیاز در فصول و سال ۸۲
- ۲۸- متوسط قیمت فروش یک کیلوگرم گوجه‌فرنگی در فصول و سال ۸۳
- ۲۹- متوسط قیمت فروش یک کیلوگرم بادنجان در فصول و سال ۸۴
- ۳۰- متوسط قیمت فروش یک کیلوگرم عسل با موم در فصول و سال ۸۵
- ۳۱- متوسط قیمت فروش یک کیلوگرم عسل بدون موم در فصول و سال ۸۶
- ۳۲- متوسط قیمت فروش یک کیلوگرم گاو کمتر از دو سال پرواری (زنده) در فصول و سال ۸۷
- ۳۳- متوسط قیمت فروش یک کیلوگرم گاو دو ساله و بیش‌تر ماده غیرشیری (زنده) در فصول و سال ۸۸
- ۳۴- متوسط قیمت فروش یک کیلوگرم گوسفند و بره زنده پرواری در فصول و سال ۸۹
- ۳۵- متوسط قیمت فروش یک کیلوگرم بز و بزغاله زنده پرواری در فصول و سال ۹۰
- ۳۶- متوسط قیمت فروش یک کیلوگرم شیر گوسفند (چرخ نشده) در فصول و سال ۹۲

۳۷- متوسط قیمت فروش یک کیلوگرم شیر بز (چرخ نشده) در فصول و سال	۹۲
۳۸- متوسط قیمت فروش یک کیلوگرم شیر گاو (چرخ نشده) در فصول و سال	۹۳
۳۹- متوسط قیمت فروش یک کیلوگرم شیر گاومیش (چرخ نشده) در فصول و سال	۹۴
۴۰- متوسط قیمت فروش یک کیلوگرم پشم گوسفند (شسته نشده) در فصول و سال	۹۵
۴۱- متوسط هزینه شخم یک هکتار زمین آبی با تراکتور در فصول و سال	۹۶
۴۲- متوسط هزینه شخم یک هکتار زمین دیم با تراکتور در فصول و سال	۹۷
۴۳- متوسط هزینه دیسک یک هکتار زمین آبی با تراکتور در فصول و سال	۹۸
۴۴- متوسط هزینه دیسک یک هکتار زمین دیم با تراکتور در فصول و سال	۹۹
۴۵- متوسط هزینه درو و خرمنکوبی محصول یک هکتار زمین زراعی با کمباین در فصول و سال	۱۰۰
۴۶- متوسط دستمزد یک روز کارگر میوه‌چین (مرد) در فصول و سال	۱۰۱
۴۷- متوسط دستمزد یک روز کارگر میوه‌چین (زن) در فصول و سال	۱۰۲
۴۸- متوسط دستمزد یک روز کارگر دروگر غلات (مرد) در فصول و سال	۱۰۳
۴۹- متوسط دستمزد یک روز کارگر وجین‌کار و تنک‌کار (مرد) در فصول و سال	۱۰۴
۵۰- متوسط دستمزد یک روز کارگر وجین‌کار و تنک‌کار (زن) در فصول و سال	۱۰۵
۵۱- متوسط دستمزد یک روز کارگر نه‌رکش و مرزبند (مرد) در فصول و سال	۱۰۶
۵۲- متوسط دستمزد یک روز کارگر بیل‌زن زمین زراعی (مرد) در فصول و سال	۱۰۷
۵۳- متوسط دستمزد یک روز کارگر بیل‌زن باغ (مرد) در فصول و سال	۱۰۸

مقدمه

کشاورزی از دیرباز پیوسته اهمیت بسزایی داشته است. زیرا از یک سو مواد غذایی مورد نیاز جامعه از فعالیت این بخش تأمین می‌شود و از سوی دیگر مهم‌ترین منبع تأمین مواد اولیه صنایع غذایی بشمار رفته است. از جهت اشتغال نیز سهم قابل توجهی از نیروی انسانی جامعه در رده‌های مختلف فعالیت‌های بخش کشاورزی مشغول به کار می‌باشند. در حال حاضر کشاورزی در کشور ما محور توسعه اقتصادی قرار گرفته و توجه مسئولان و برنامه‌ریزان به آن معطوف شده است.

وجود آمار و اطلاعات بهنگام از فعالیت‌های مختلف بخش کشاورزی، ابزار اساسی برنامه‌ریزی و ارزیابی پیشرفت فعالیت‌ها و اقدام‌های انجام شده به حساب می‌آید و در این میان اطلاعات مربوط به قیمت فروش محصولات و هزینه خدمات کشاورزی نقش اساسی دارد. هر محصول کشاورزی هنگام گذر از مرحله تولید تا مصرف نهایی به علت تأثیر عوامل متعدد قیمت‌های متفاوتی پیدا می‌کند که در اصطلاح قیمت سرخرمن، قیمت عمده‌فروشی، قیمت خرده‌فروشی نامیده می‌شود. به منظور دستیابی به قیمتی که فقط ناشی از فعالیت‌های کشاورزی باشد لازم است تأثیر عواملی نظیر هزینه‌های حمل و نقل، انبارداری، سود واسطه‌ها و ... حذف شود. بدین جهت است که مرکز آمار ایران با تهیه "طرح قیمت فروش محصولات و هزینه خدمات کشاورزی" نسبت به جمع‌آوری اطلاعات موردنظر اقدام می‌نماید.

اطلاعات به دست آمده از انجام این فعالیت کاربردهای متنوعی دارد که برخی از آن‌ها به شرح زیر است:

- تهیه شاخص قیمت تولیدکننده بخش کشاورزی.
- استفاده در برآورد ارزش تولید محصولات کشاورزی.
- بررسی تفاوت بین قیمت فروش (سرخرمن) با قیمت عمده‌فروشی و قیمت خرده‌فروشی (قیمت مصرف‌کننده) محصولات کشاورزی.
- نتایج آمارگیری سال ۱۳۹۲ در نشریه حاضر دارای پنج بخش است:
- بخش اول: تعاریف و کلیات طرح
- بخش دوم: گزیده یافته‌ها
- بخش سوم: نمودارها
- بخش چهارم: جدول‌های متوسط سالانه قیمت فروش محصولات و متوسط سالانه هزینه خدمات کشاورزی به تفکیک استان
- بخش پنجم: جدول‌های متوسط قیمت فروش محصولات و متوسط هزینه خدمات کشاورزی در فصول سال ۱۳۹۲

بخش اول – تعاریف و کلیات طرح

الف – تعاریف

قیمت فروش محصول

- قیمت فروش در این طرح عبارت است از متوسط قیمت فروش یک کیلوگرم از هر یک از محصولات کشاورزی در زمان معمول حداکثر برداشت آن که توسط کشاورزان در آبادی نمونه تولید شده باشد این قیمت را در اصطلاح قیمت سرخرمن می‌نامند.

ویژگی‌های قیمت فروش محصولات

- قیمت‌های موردنظر در این طرح چه در خصوص محصولات و چه در مورد هزینه خدمات کشاورزی قیمت‌های عملی و قطعی (نقدی یا جنسی) است.

- با توجه به موارد فوق از جمع‌آوری مظنه قیمت، قیمت نوبرانه و قیمت محصولات پیش فروش شده خودداری شده است.

- قیمت فروش محصولاتی که در آبادی نمونه تولید اما خارج از آن به فروش رسیده پس از کسر هزینه‌های حمل و نقل و دلالی منظور شده است.

- محصولات کشاورزی به صورتی که حاصل فعالیت کشاورزی است قیمت‌گیری شده‌اند مگر در مواردی که محصول در عرف پس از تغییر شکل، فروخته شود.

- قیمت محصولاتی که بعد از زمان معمول حداکثر برداشت، مدتی انبار شده و سپس به فروش رسیده‌اند، سؤال نشده است.

- قیمت فروش محصولاتی که کاشت و برداشت آن‌ها طی سال به دفعات انجام می‌شود در هر نوبت با توجه به زمان حداکثر برداشت، سؤال شده است.

- در طرح سال ۱۳۹۲ قیمت، مقدار تولید و مقدار فروش غیر دولتی محصولات کشاورزی سؤال شده است و علاوه بر آن، قیمت و مقدار فروش پنج محصول: گندم، آفتابگردان روغنی، سویا، پنبه (وش) و سیب‌زمینی به ارگان‌های دولتی (سازمان مرکزی تعاون روستایی، سازمان پنبه و دانه‌های روغنی و کارخانجات دولتی پنبه پاک‌کنی و ...) نیز جداگانه در آبادی‌های نمونه پرسش شده است.

- در این آمارگیری قیمت فروش بسته به مورد برحسب "کیلوگرم - ریال"، "مثقال - ریال" و "رأس - ریال" پرسش شده است. هزینه خدمات کشاورزی برحسب واحد سطح متریک (هکتار) در آبادی نمونه سؤال می‌شود. دستمزد کارگر کشاورزی نیز برحسب "نفر روزکار - ریال" سؤال و درج شده است.

هزینه خدمات کشاورزی

- هزینه انجام خدمات ماشینی و دستمزد کارگران کشاورزی شامل وجه نقد بوده و در مواردی که به جای تمام یا قسمتی از آن غذا یا سهمی از محصول داده شده باشد، ارزش ریالی آن به قیمت روز پرداخت، برآورد و به وجه نقد اضافه شده است. در این آمارگیری در هر دوره مراجعه، هزینه انجام یک بار هر یک از خدمات کشاورزی (۱۰ قلم) به تفکیک زمین‌های آبی^(۱) و دیم^(۲) و نیز دستمزد یک روز کارگر کشاورزی (۱۱ قلم) سؤال شده است.

(۱) زمین‌های آبی: منظور زمین‌هایی است که زراعت انجام شده در آن آبیاری می‌شود و در عرف محلی آن را به نام زراعت آبی می‌شناسند.

(۲) زمین‌های دیم: منظور زمین‌هایی است که زراعت انجام شده در آن معمولاً آبیاری نمی‌شود و در عرف محلی آن را به نام زراعت دیم می‌شناسند.

ب - کلیات طرح

۱- هدفها

- محاسبه متوسط فصلی و سالانه قیمت فروش محصولات و هزینه خدمات کشاورزی در مناطق روستایی کشور به تفکیک استان
- تهیه شاخص سالانه قیمت فروش محصولات و هزینه خدمات کشاورزی در مناطق روستایی کشور به تفکیک استان

۲- جامعه آماری

جامعه آماری این طرح عبارت است از تمامی آبادی‌های طرح سرشماری عمومی کشاورزی سال ۱۳۸۲.

۳- واحد آماری

از میان آبادی‌های مذکور، آبادی که دارای بیش‌ترین مقدار فروش محصول در هر استان، بر اساس محاسبات انجام گرفته در مرکز بودند به عنوان واحد آماری انتخاب شده است.

۴- زمان آمارگیری

با توجه به زمان حداکثر برداشت محصول، زمان آمارگیری ۴ دوره در طول سال می‌باشد.

۵- چگونگی اجرای آمارگیری

به منظور جمع‌آوری قیمت فروش محصولات و هزینه خدمات عمده کشاورزی، پرسشنامه‌ای شامل ۱۱۱ قلم محصول^(۱)، ۱۰ قلم خدمت ماشینی و ۱۱ قلم خدمت کارگر کشاورزی به همراه راهنمای آمارگیری و بازبینی آنها تهیه شد که پس از برگزاری سمینارهای آموزشی با مراجعه آمارگیران به آبادی‌های نمونه و پرسش از مطلعین محلی در هر یک از دوره‌ها تکمیل شده است.

۶- کنترل و بازبینی فنی پرسشنامه‌ها

پرسشنامه‌های تکمیل شده از آبادی‌های نمونه در هر دوره پس از بازبینی کارشناسان مربوط در استان‌ها و اطمینان از صحت آنها، به مرکز آمار ایران ارسال و استخراج ماشینی طرح در قالب جدول‌های نهایی مربوط انجام می‌گیرد.

۶- فرمول‌های برآورد

قیمت محصول v در آبادی f در استان p در فصل s برای نوع b برابر است با:

$P_v f p s b$

(۱۲۶ و ... و ۲ و ۱ $v=$)

(m و ... و ۲ و ۱ $f=$)

(۳۰ و ... و ۲ و ۱ $p=$)

(۴ و ۳ و ۲ و ۱ $s=$)

($u < 1$ تا $b=1$)

که در آن:

v : اندیس شمارنده محصول یا خدمت

f : اندیس شمارنده تعداد آبادی‌های دارای اطلاع

p: کد استان

s: کد فصل

b: اندیس نوع محصول

۶-۱ محاسبه متوسط قیمت محصول یا خدمت vام در آبادی fام در استان pام در فصل sام

$$P_{vfps} = \frac{\sum_{b=1}^u P_{vfps} \cdot W_{vfpsb}}{\sum_{b=1}^u W_{vfpsb}}$$

که در این فرمول W_{vfpsb} برابر است با کل مقدار فروش محصول یا کل هزینه خدمت vام از نوع bام در آبادی fام در استان pام در فصل sام

۶-۲ محاسبه متوسط قیمت محصول یا خدمت vام در استان pام در فصل sام

$$P_{vfps} = \frac{\sum_{f=1}^m P_{vfps} \cdot W_{vfps}}{\sum_{f=1}^m W_{vfps}}$$

$$W_{vfps} = \sum_{b=1}^u W_{vfpsb}$$

که در این فرمول:

۶-۳ محاسبه متوسط قیمت محصول یا خدمت vام در فصل sام در کل کشور

$$P_{vp} = \frac{\sum_{p=1}^{r_1} P_{vps} \cdot W_{vps}}{\sum_{p=1}^{r_1} W_{vps}}$$

که در این فرمول:

$$W_{vps} = \sum_{f=1}^m W_{vfps}$$

۶-۴ محاسبه متوسط قیمت محصول یا خدمت vام در استان pام در سال

$$P_{vp} = \frac{\sum_{s=1}^f P_{vps} \cdot W_{vs}}{\sum_{s=1}^f W_{vps}}$$

۶-۵ محاسبه متوسط قیمت محصول یا خدمت vام در کل کشور در سال

$$P_v = \frac{\sum_{s=1}^f P_{vs} \cdot W_{vs}}{\sum_{s=1}^f W_{vs}}$$

که در این فرمول:

$$W_{vs} = \sum_{p=1}^{31} W_{vps}$$

بخش دوم - گزیده یافته‌ها^(۱)

الف - محصولات کشاورزی

۱- غلات

۱-۱- گندم

در سال ۱۳۹۲ قیمت فروش آزاد یک کیلوگرم گندم در کل کشور ۷۶۵۳/۶ ریال بوده است. استان گیلان با ۹۷۹۵/۰ ریال بیش‌ترین و استان سیستان و بلوچستان با ۶۰۶۵/۶ ریال کمترین قیمت فروش آزاد را در کل کشور داشته‌اند. قیمت فروش به دولت این محصول در کل کشور ۷۵۷۹/۷ ریال بوده است که در نتیجه، متوسط قیمت‌های فروش به دولت و آزاد آن به رقم ۷۶۰۹/۳ ریال رسیده است. قیمت فروش این محصول نسبت به سال ۹۱، افزایشی برابر ۷۴/۴ درصد داشته است.

۱-۲- جو

در سال ۱۳۹۲ قیمت فروش یک کیلوگرم جو در کل کشور به ۶۵۳۷/۶ ریال بوده است. استان گیلان با ۹۴۵۵/۱ ریال بیش‌ترین و استان سیستان و بلوچستان با ۵۳۳۴/۶ ریال کمترین قیمت‌های فروش را داشته‌اند. قیمت فروش جو ۳۲/۵ درصد نسبت به سال ۹۱ افزایش داشته است.

۱-۳- شلتوک

در سال ۱۳۹۲ قیمت فروش یک کیلوگرم شلتوک در کل کشور به رقم ۲۳۵۰۳/۰ ریال رسید. بیش‌ترین و کمترین قیمت‌های فروش به ترتیب به استان‌های زنجان با ۳۰۰۲۳/۴ ریال و خوزستان با ۱۳۲۹۶/۸ ریال اختصاص داشته است. قیمت فروش این محصول در سال مورد بررسی نسبت به سال ۹۱ افزایشی معادل ۹۲/۰ درصد نشان می‌دهد.

۱-۴- ذرت دانه‌ای

در سال ۱۳۹۲ قیمت فروش یک کیلوگرم ذرت دانه‌ای در کل کشور ۷۸۴۸/۹ ریال بوده است. استان گیلان با ۱۲۰۰۰/۰ ریال بیش‌ترین و استان هرمزگان با ۷۰۰۰/۰ ریال کمترین قیمت فروش در کل کشور را داشته‌اند. قیمت فروش این محصول نسبت به سال ۹۱ معادل ۳۳/۵ درصد افزایش داشته است.

۲- حبوب

۲-۱- نخود

قیمت فروش یک کیلوگرم نخود در سال ۱۳۹۲ در کل کشور ۲۵۳۴۰/۲ ریال بوده است که استان آذربایجان شرقی با ۳۶۹۸۲/۱ ریال بیش‌ترین

(۱) عنوان‌ها "متوسط قیمت فروش سرخرمن"، "متوسط هزینه" و "متوسط دستمزد" به ترتیب به صورت "قیمت فروش"، "هزینه" و "دستمزد" خلاصه شده‌اند.

۱۶ ————— قیمت فروش محصولات و هزینه خدمات کشاورزی در مناطق روستایی کشور ۱۳۹۲

و استان زنجان با ۱۸۸۱۸/۶ ریال کمترین قیمت فروش را در کل کشور داشته‌اند. قیمت فروش این محصول در سال ۹۲ نسبت به سال ۹۱ افزایشی برابر با ۲۴/۵ درصد داشته است.

۲-۲- عدس

در سال ۱۳۹۲ قیمت فروش یک کیلوگرم عدس در کل کشور به رقم ۲۵۶۹۴/۱ ریال رسید که استان ایلام با ۴۴۹۱۵/۵ ریال بیش‌ترین و استان خراسان شمالی با ۲۱۱۷۰/۹ ریال کمترین قیمت فروش را در کل کشور داشته است. قیمت فروش این محصول نسبت به سال ۹۱ با افزایشی معادل ۳۵/۴ درصد روبه‌رو بوده است.

۳- دانه‌های روغنی

آفتابگردان روغنی

۳-۱- قیمت فروش یک کیلوگرم آفتابگردان روغنی در سال ۱۳۹۲ در کل کشور ۲۳۵۳۲/۳ ریال بوده است که استان خراسان شمالی با ۳۸۰۱۱/۲ ریال بیش‌ترین و استان سمنان با ۱۰۵۹۷/۰ ریال کمترین قیمت فروش در کل کشور داشته‌اند قیمت فروش این محصول نسبت به سال ۹۱، افزایشی معادل با ۱۰۸/۴ درصد داشته است.

۳-۲- کلزا

در سال ۱۳۹۲ قیمت فروش یک کیلوگرم کلزا در کل کشور ۱۶۳۳۸/۱ ریال بوده است. استان خراسان شمالی با ۱۸۱۳۷/۱ ریال بیش‌ترین و استان سیستان و بلوچستان با ۱۰۵۰۳/۲ ریال کمترین قیمت فروش در کل کشور را داشته‌اند. قیمت فروش این محصول نسبت به سال ۹۱ معادل ۶۶/۷ درصد افزایش داشته است.

۴- محصولات لیفی

۴-۱- پنبه وش

در سال ۱۳۹۲ قیمت فروش یک کیلوگرم پنبه وش به در کل کشور ۲۳۷۲۶/۲ ریال بوده است که استان اصفهان با ۲۴۹۸۲/۲ ریال بیش‌ترین و استان خراسان جنوبی با ۲۲۵۴۹/۰ ریال کمترین قیمت فروش را در کل کشور داشته‌اند. قیمت فروش این محصول نسبت به سال ۹۱ افزایشی معادل با ۳۴/۲ درصد داشته است.

۵- محصولات جالیزی

۵-۱- هندوانه

در سال ۱۳۹۲ قیمت فروش یک کیلوگرم هندوانه در کل کشور ۴۰۴۰/۸ ریال بوده است. استان ایلام با ۵۷۴۷/۶ ریال بیش‌ترین و استان کردستان با ۲۳۶۳/۶ ریال کمترین قیمت فروش را در کل کشور داشته‌اند. قیمت فروش این محصول در سال مورد بررسی نسبت به سال ۹۱، افزایشی برابر با ۶۱/۳ درصد داشته است.

۵-۲- خربزه

در سال مورد بررسی قیمت فروش یک کیلوگرم خربزه در کل کشور ۵۷۷۵/۹ ریال بوده است. استان‌های بوشهر با ۱۰۰۳۴/۸ ریال بیش‌ترین و استان خوزستان با ۳۱۵۸/۱ ریال کمترین قیمت فروش را در کل کشور داشته‌اند. قیمت فروش این محصول نسبت به سال ۹۱ با افزایشی معادل ۲۱/۷ درصد روبه‌رو بوده است.

۳-۵- خیار

در سال ۱۳۹۲ قیمت فروش یک کیلوگرم خیار در کل کشور به رقم ۱۰۶۹۷/۵ ریال رسید، استان مرکزی با ۱۴۹۵۳/۹ ریال بیشترین و استان خراسان رضوی با ۶۰۰۰/۰ ریال کمترین قیمت فروش را در کل کشور داشته‌اند. قیمت فروش خیار نسبت به سال ۹۱ با افزایشی معادل ۳۷/۸ درصد روبه‌رو بوده است.

۶- سبزی‌ها

۱-۶- سیب‌زمینی

در سال ۱۳۹۲ قیمت فروش یک کیلوگرم سیب‌زمینی در کل کشور ۱۲۳۹۴/۴ ریال بوده است. استان تهران با ۱۷۷۴۰/۶ ریال بیشترین و استان هرمزگان با ۴۳۰۰/۰ ریال کمترین قیمت فروش را در کل کشور داشته‌اند. قیمت فروش این محصول در سال ۱۳۹۲ نسبت به سال ۹۱ معادل ۳۹۲/۸ درصد افزایش داشته است.

۲-۶- گوجه‌فرنگی

در سال ۱۳۹۲ قیمت فروش یک کیلوگرم گوجه‌فرنگی در کل کشور ۷۰۶۹/۲ ریال بوده است. بالاترین قیمت فروش را استان یزد با ۱۳۲۳۳/۰ ریال و پایین‌ترین قیمت فروش را استان خراسان رضوی با ۳۸۳۹/۶ ریال داشته‌اند. قیمت فروش این محصول در سال ۱۳۹۲ نسبت به سال ۹۱ معادل ۱۰۰/۷ درصد افزایش داشته است.

۳-۶- بادمجان

در سال ۱۳۹۲ قیمت فروش یک کیلوگرم بادمجان در کل کشور ۶۱۶۹/۳ ریال بوده است. استان مرکزی با ۱۷۶۴۰/۴ ریال بالاترین و استان اصفهان با ۴۶۲۳/۱ ریال پایین‌ترین قیمت فروش را در کل کشور داشته‌اند. قیمت فروش این محصول نسبت به سال ۹۱ معادل ۴۹/۸ درصد افزایش داشته است.

۴-۶- پیاز

در سال مورد بررسی قیمت فروش یک کیلوگرم پیاز در کل کشور ۶۱۸۳/۰ ریال بوده است. استان هرمزگان با ۱۲۳۱۳/۳ ریال بالاترین قیمت فروش و استان لرستان با ۲۵۰۶/۴ ریال پایین‌ترین قیمت فروش را در کل کشور داشته‌اند. قیمت فروش این محصول در سال ۱۳۹۲ نسبت به سال ۹۱ معادل ۷۹/۹ درصد افزایش داشته است.

۷- محصولات علوفه‌ای

۱-۷- یونجه

در سال ۱۳۹۲ قیمت فروش یک کیلوگرم یونجه در کل کشور ۵۳۴۱/۰ ریال بوده است. استان کرمان با ۷۳۹۹/۹ ریال بیشترین و استان کرمانشاه با ۴۴۳۸/۶ ریال کمترین قیمت فروش در کل کشور را داشته‌اند. قیمت فروش این محصول نسبت به سال ۹۱ معادل ۱۲/۹ درصد افزایش داشته است.

۲-۷- شبدر خشک

در سال ۱۳۹۲ قیمت فروش یک کیلوگرم شبدر در کل کشور ۵۱۷۳/۴ ریال بوده است. استان سیستان و بلوچستان با ۶۰۰۰/۰ ریال بیشترین و استان لرستان با ۵۰۲۶/۶ ریال کمترین قیمت فروش در کل کشور را داشته‌اند. قیمت فروش این محصول در سال ۱۳۹۲ نسبت به سال ۹۱ معادل ۶/۹ درصد کاهش داشته است.

۸- میوه‌های هسته‌دار

۸-۱- زردآلو

در سال ۱۳۹۲ قیمت فروش یک کیلوگرم زردآلو در کل کشور ۲۷۵۹۹/۲ ریال بوده است. استان یزد با ۶۱۱۹۸/۸ ریال بیش‌ترین و استان اردبیل با ۱۵۰۰۰/۰ ریال کمترین قیمت فروش را در کل کشور داشته‌اند. قیمت فروش زردآلو نسبت به سال ۹۱ با افزایشی معادل ۶۴/۹ درصد روبه‌رو بوده است.

۸-۲- هلو

در سال ۱۳۹۲ قیمت فروش یک کیلوگرم هلو در کل کشور ۱۹۱۳۶/۶ ریال بوده است. استان کردستان با ۳۰۰۰۰/۰ ریال بیش‌ترین و استان آذربایجان شرقی با ۱۱۴۸۶/۴ ریال کمترین قیمت فروش در کل کشور را داشته‌اند. قیمت فروش این محصول نسبت به سال ۹۱ معادل ۵۸/۲ درصد افزایش داشته است.

۹- میوه‌های دانه‌دار

۹-۱- سیب‌درختی

قیمت فروش یک کیلوگرم سیب‌درختی در سال ۱۳۹۲ در کل کشور ۱۴۶۸۰/۳ ریال بوده است. استان ایلام با ۲۰۰۰۰/۰ ریال و استان همدان با ۸۵۲۳/۲ ریال به ترتیب دارای بالاترین و پایین‌ترین قیمت فروش در کل کشور بوده‌اند. قیمت فروش این محصول در سال ۱۳۹۲ نسبت به سال ۹۱ معادل ۹۲/۳ درصد افزایش داشته است.

۹-۲- انگور

در سال ۱۳۹۲ قیمت فروش یک کیلوگرم انگور در کل کشور ۱۰۲۹۰/۴ ریال بوده است. بیش‌ترین و کمترین قیمت فروش در کل کشور ۲۴۵۰۳/۸ و ۵۸۱۳/۶ ریال بوده است که به ترتیب به استان‌های لرستان و فارس تعلق داشته است. قیمت فروش این محصول در سال ۱۳۹۲ نسبت به سال ۹۱ برابر با ۴۲/۷ درصد افزایش داشته است.

۱۰- مرکبات

۱۰-۱- پرتقال

در سال ۱۳۹۲ قیمت فروش یک کیلوگرم پرتقال در کل کشور ۷۰۴۱/۵ ریال بوده است. استان ایلام با ۲۳۹۸۰/۸ ریال بیش‌ترین و استان مازندران با ۶۶۰۴/۱ ریال کمترین قیمت فروش را در کل کشور داشته‌اند. قیمت فروش این محصول در سال ۱۳۹۲ نسبت به سال ۹۱ با کاهشی معادل ۲/۳ درصد روبه‌رو بوده است.

۱۰-۲- نارنگی

در سال ۱۳۹۲ قیمت فروش یک کیلوگرم نارنگی در کل کشور ۶۲۲۴/۹ ریال بوده است. استان کهگیلویه و بویراحمد با ۱۱۴۵۸/۳ ریال بیش‌ترین و استان خوزستان با ۵۶۹۱/۴ ریال کمترین قیمت فروش در کل کشور را داشته‌اند. قیمت فروش این محصول نسبت به سال ۹۱ معادل ۲۹/۰ درصد افزایش داشته است.

ب - دام و فراورده‌های دامی

۱- دام

۱-۱- گوسفند و بره زنده پرواری

در سال مورد بررسی قیمت فروش یک کیلوگرم گوسفند و بره به صورت زنده در کل کشور ۱۰۷۹۵۴/۹ ریال بوده است. استان سیستان و بلوچستان با ۱۶۰۵۹۱/۰ ریال بالاترین و استان کهگیلویه و بویراحمد با ۹۵۶۶۹/۹ ریال پایین‌ترین قیمت فروش را در کل کشور داشته‌اند. قیمت فروش آن نسبت به سال ۹۱ برابر با ۲۳/۷ درصد افزایش داشته است.

۱-۲- گاو و کمتر از دو سال پرواری

در سال ۱۳۹۲ قیمت فروش یک کیلوگرم گاو کمتر از دو سال پرواری به صورت زنده در کل کشور ۱۰۸۷۵۱/۰ ریال بوده است. استان کهگیلویه و بویراحمد با ۱۴۰۰۰۰/۰ ریال بیش‌ترین و استان گلستان با ۸۰۳۸۳/۳ ریال کمترین قیمت فروش را در کل کشور داشته‌اند. قیمت فروش این محصول در سال ۱۳۹۲ نسبت به سال ۹۱ برابر با ۲۹/۱ درصد افزایش داشته است.

۲- فراورده‌های دامی

۱-۲- پشم گوسفند (شسته نشده)

در سال ۱۳۹۲ قیمت فروش یک کیلوگرم پشم گوسفند (شسته نشده) در کل کشور ۱۲۴۱۶/۱ ریال بوده است. استان کرمان با ۳۸۰۹۰/۵ ریال و استان مازندران با ۲۶۱۶/۹ ریال به ترتیب بالاترین و پایین‌ترین قیمت فروش را در کل کشور داشته‌اند. قیمت فروش آن در سال ۱۳۹۲ نسبت به سال ۹۱ با افزایشی معادل با ۲۵/۶ درصد روبه‌رو بوده است.

۲-۲- شیر گوسفند (چرخ نکرده)

در سال ۱۳۹۲ قیمت فروش یک کیلوگرم شیر گوسفند به صورت چرخ نکرده در کل کشور ۲۰۹۰۲/۰ ریال بوده است که نسبت به سال ۹۱ با افزایش برابر با ۳۸/۹ درصد روبه‌رو بوده است. استان خراسان رضوی با ۳۹۷۱۶/۱ ریال بالاترین و استان سیستان و بلوچستان با ۹۱۹۹/۸ ریال پایین‌ترین قیمت فروش را در کل کشور داشته‌اند.

۲-۳- شیر گاو (چرخ نکرده)

در سال ۱۳۹۲ قیمت فروش یک کیلوگرم شیر گاو در کل کشور ۹۸۱۴/۰ ریال بوده است که نسبت به سال ۹۱ با افزایشی برابر با ۲۱/۴ درصد روبه‌رو بوده است. استان بوشهر با ۱۹۱۸۳/۰ ریال بالاترین و استان آذربایجان غربی با ۸۰۹۸/۲ ریال پایین‌ترین قیمت فروش را در کل کشور داشته‌اند.

ج - خدمات کشاورزی

۱- خدمات ماشینی

۱-۱- شخم زمین زراعی آبی با تراکتور

در سال ۱۳۹۲ هزینه یک‌هکتار زمین زراعی آبی با تراکتور در کل کشور ۸۰۴۹۱۱/۱ ریال بوده است. استان یزد با ۱۷۵۷۷۷۶/۷ ریال و استان ایلام با ۵۰۳۶۵۴/۹ ریال به ترتیب بیش‌ترین و کمترین هزینه انجام این خدمت را در کل کشور داشته‌اند. متوسط هزینه انجام این خدمت نسبت به سال ۹۱ معادل ۳۰/۸ درصد افزایش داشته است.

۱-۲- شخم زمین زراعی دیم با تراکتور

در سال مورد بررسی هزینه یک‌بار شخم یک هکتار زمین زراعی دیم با تراکتور در کل کشور ۶۱۳۰۵۲/۲ ریال بوده است. استان گیلان با ۱۲۸۷۶۵۰/۱ ریال و استان ایلام با ۵۰۰۹۵۶/۴ ریال به ترتیب بیش‌ترین و کمترین هزینه انجام این خدمت را در کل کشور داشته‌اند. متوسط هزینه انجام این خدمت نسبت به سال ۹۱ معادل ۳۸/۷ درصد افزایش داشته است.

۱-۳- دیسک زمین آبی با تراکتور

در سال ۱۳۹۲ هزینه یک‌بار دیسک یک هکتار زمین زراعی آبی با تراکتور در کل کشور ۳۹۱۵۶۱/۶ ریال بوده است. استان گیلان با ۱۶۶۰۷۶۶/۴ ریال و استان قم با ۲۴۵۷۸۳/۱ ریال به ترتیب بیش‌ترین و کمترین هزینه انجام این خدمت را در کل کشور داشته‌اند. متوسط هزینه انجام این خدمت نسبت به سال ۹۱ معادل ۲۶/۶ درصد افزایش داشته است.

۱-۴- دیسک زمین دیم با تراکتور

در سال مورد بررسی هزینه یک‌بار دیسک یک هکتار زمین زراعی دیم با تراکتور در کل کشور ۲۹۵۷۲۶/۰ ریال بوده است. استان مازندران با ۱۲۸۵۱۸۵/۲ ریال و استان گلستان با ۲۰۲۰۱۳/۸ ریال به ترتیب بیش‌ترین و کمترین هزینه انجام این خدمت را در کل کشور داشته‌اند. متوسط هزینه انجام این خدمت نسبت به سال ۹۱ معادل ۲۸/۵ درصد افزایش داشته است.

۲- خدمات نیروی انسانی

۲-۱- کارگر میوه‌چین (مرد)

در سال ۱۳۹۲ دستمزد روزانه یک نفر کارگر میوه‌چین مرد در کل کشور ۳۴۳۱۸۸/۶ ریال بوده است. استان آذربایجان شرقی با ۴۵۴۲۸۸/۲ ریال و استان گلستان با ۱۹۸۱۳۸/۲ ریال به ترتیب بالاترین و پایین‌ترین سطح دستمزد را در کل کشور داشته‌اند. سطح این دستمزد نسبت به سال ۹۱ معادل ۵۹/۵ درصد افزایش داشته است.

۲-۲- کارگر میوه‌چین (زن)

در سال مورد بررسی دستمزد روزانه یک نفر کارگر میوه‌چین زن در کل کشور ۲۲۷۲۷۶/۹ ریال بوده است. استان آذربایجان شرقی با ۴۵۸۰۶۶/۲ ریال و استان گلستان با ۱۶۳۰۶۸/۷ ریال به ترتیب بالاترین و پایین‌ترین سطح دستمزد را در کل کشور داشته‌اند. سطح این دستمزد نسبت به سال ۹۱ معادل ۷۱/۶ درصد افزایش داشته است.

۲-۳- دروگر غلات (مرد)

در سال ۱۳۹۲ دستمزد روزانه یک نفر کارگر دروگر غلات مرد در کل کشور ۵۰۱۶۹۷/۲ ریال بوده است. استان فارس با ۵۹۴۹۸۶/۱ ریال بالاترین و استان گلستان با ۲۱۸۹۴۵/۷ ریال پایین‌ترین سطح دستمزد را در کل کشور داشته‌اند. به طور متوسط سطح این دستمزد نسبت به سال ۹۱ معادل ۱۳۳/۱ درصد افزایش داشته است.

۲-۴- کارگر وجین‌کار و تنک‌کار (مرد)

در سال ۱۳۹۲ دستمزد روزانه یک نفر کارگر وجین‌کار و تنک‌کار مرد در کل کشور ۳۶۱۵۸۴/۰ ریال بوده است. استان آذربایجان شرقی با ۴۸۱۷۱۱/۴ ریال و استان گلستان با ۱۸۲۸۰۷/۶ ریال به ترتیب بالاترین و پایین‌ترین سطح دستمزد را در کل کشور داشته‌اند. متوسط سطح این دستمزد نسبت به سال ۹۱ معادل ۵۰/۶ درصد افزایش داشته است.

۲-۵- کارگر وجین‌کار و تنک‌کار (زن)

در سال مورد بررسی دستمزد روزانه یک نفر کارگر وجین‌کار و تنک‌کار زن در کل کشور ۲۲۳۸۹۴/۴ ریال بوده است. استان گیلان با ۵۳۵۱۷۲/۶ ریال و استان گلستان با ۱۵۱۱۸۰/۰ ریال به ترتیب بالاترین و پایین‌ترین سطح دستمزد را در کل کشور داشته‌اند. این دستمزد به طور متوسط نسبت به سال ۹۱ معادل ۳۵/۸ درصد افزایش داشته است.



بخش سوم
نمودارهای منتخب

مرکز آمار ایران

قیمت فروش غلات در کل کشور، طی سال‌های ۱۳۶۳-۱۳۹۲

گندم

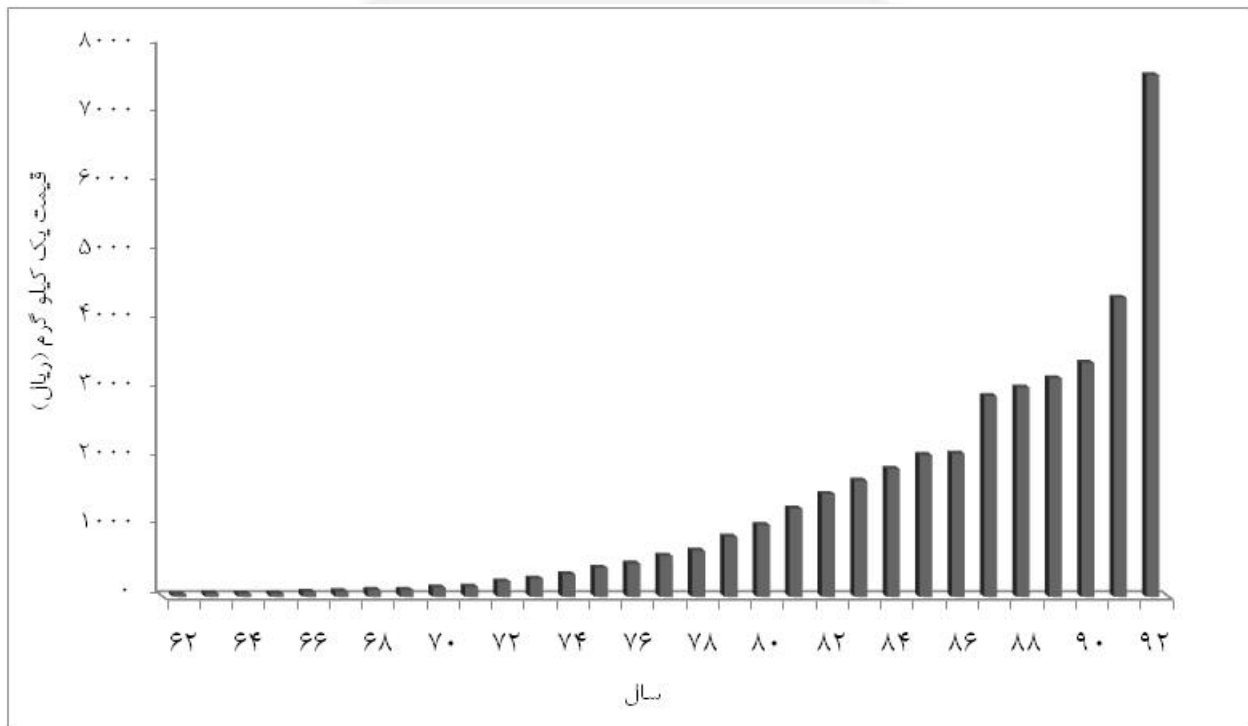

جو

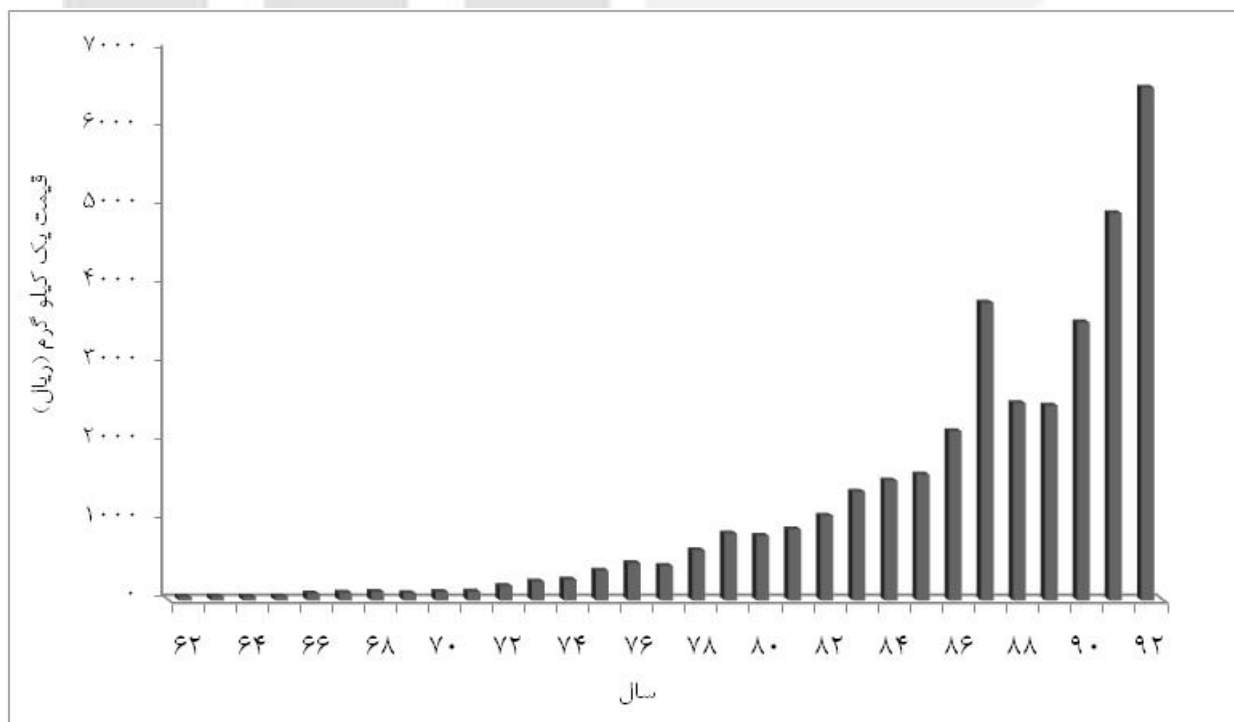

قیمت فروش حبوب در کل کشور، طی سال‌های ۱۳۶۳-۱۳۹۲

عدس

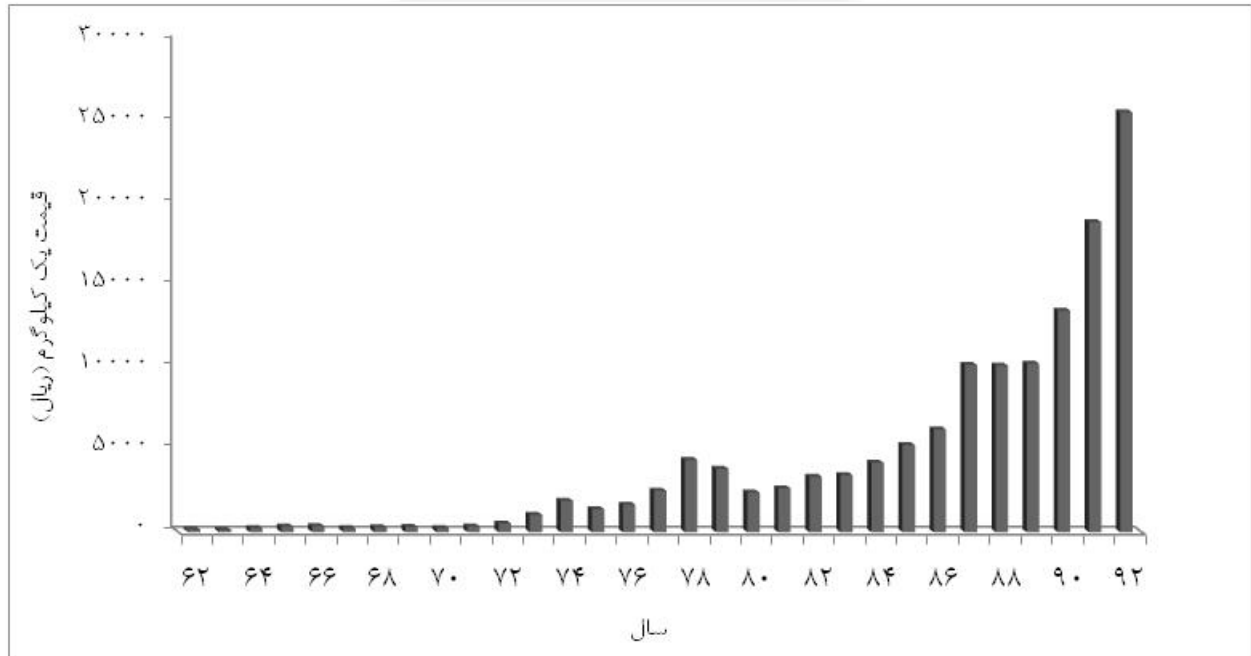

نخود

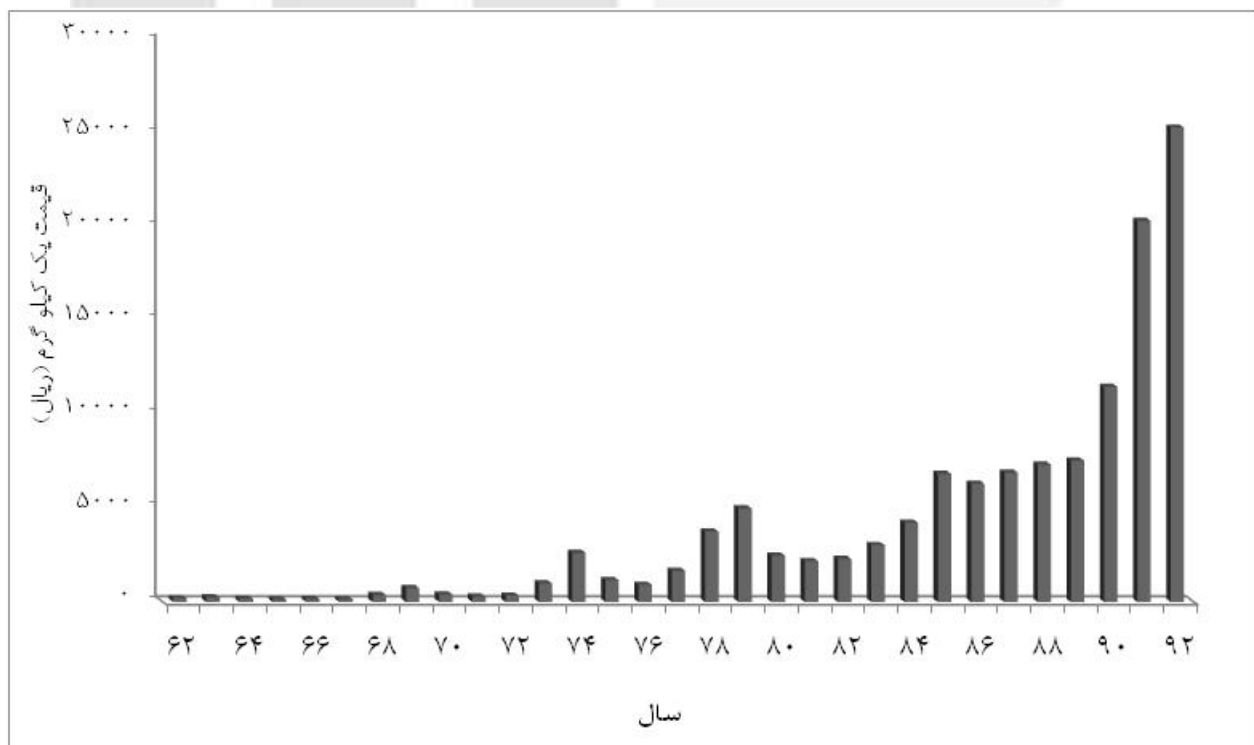

قیمت فروش سبزی‌ها در کل کشور، طی سال‌های ۱۳۶۳-۱۳۹۲

سیب زمینی

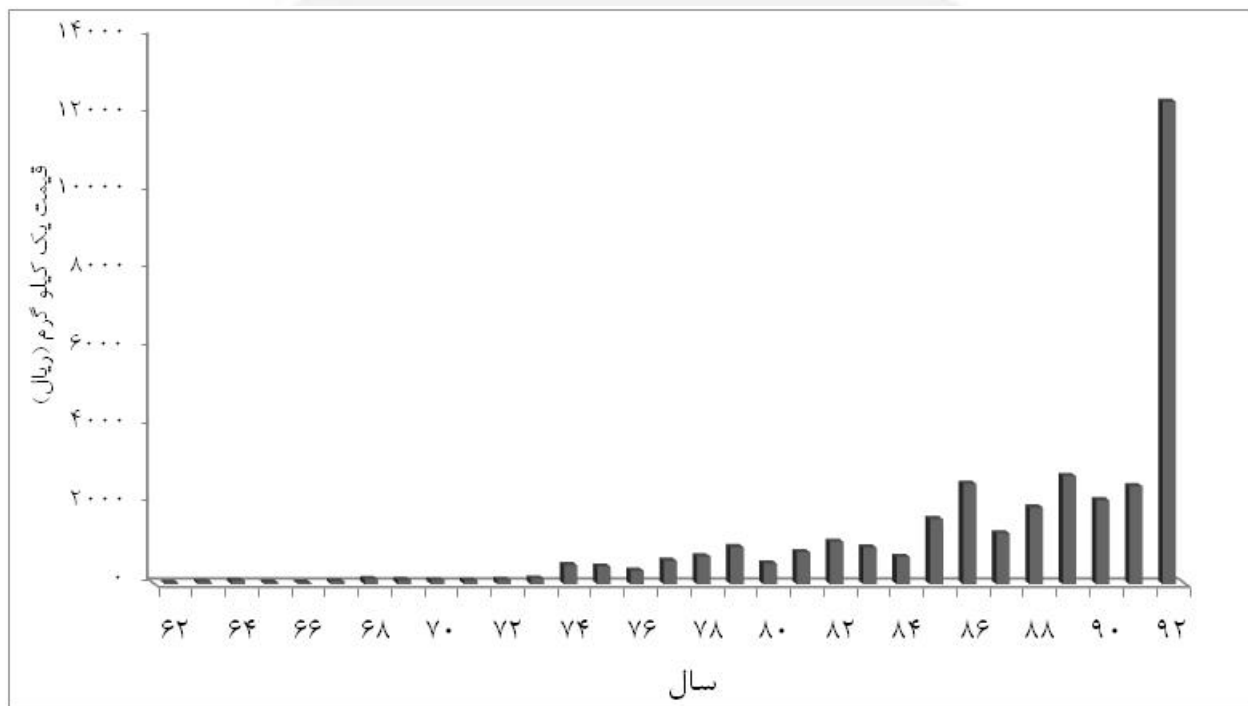

پیاز

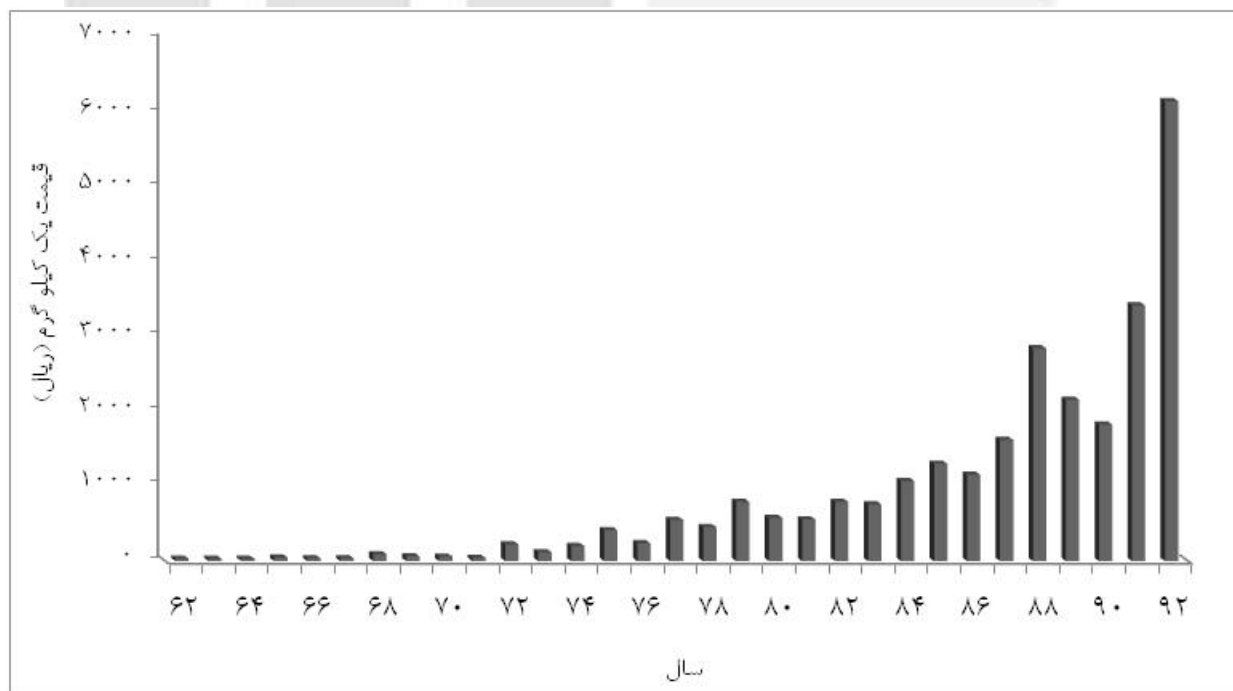

قیمت فروش سبزی‌ها در کل کشور، طی سال‌های ۱۳۶۳-۱۳۹۲ (دنباله)

گوجه فرنگی

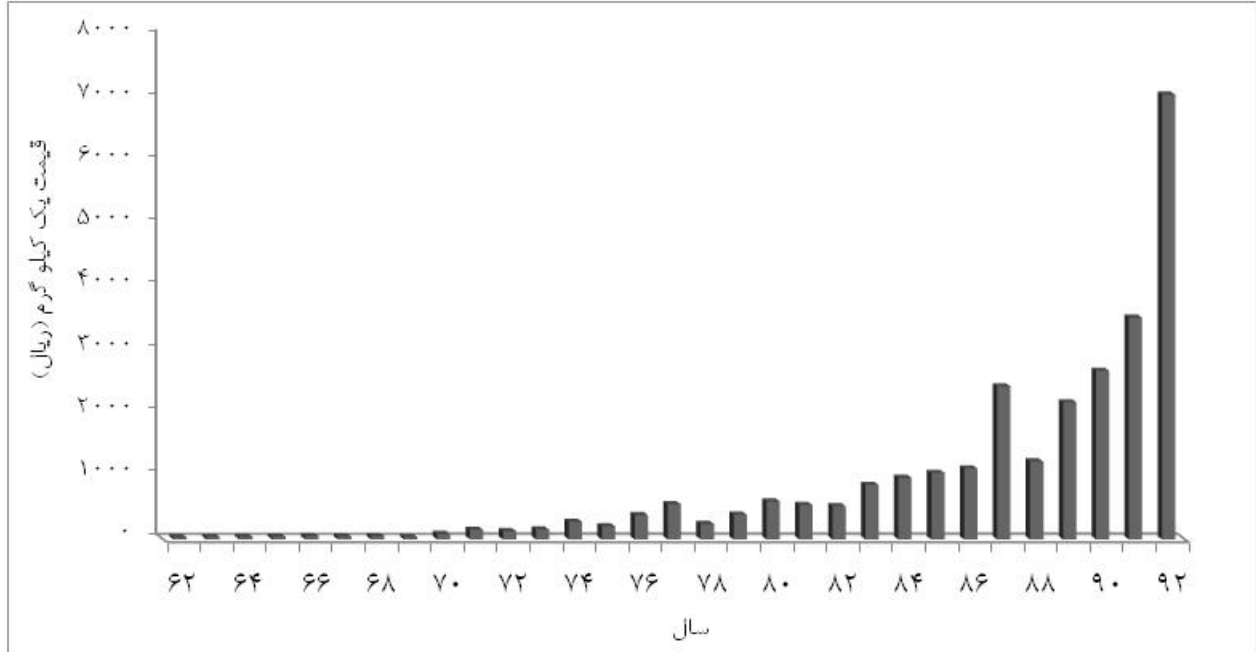

قیمت فروش محصولات جالیزی در کل کشور، طی سال‌های ۱۳۶۳-۱۳۹۲

هندوانه

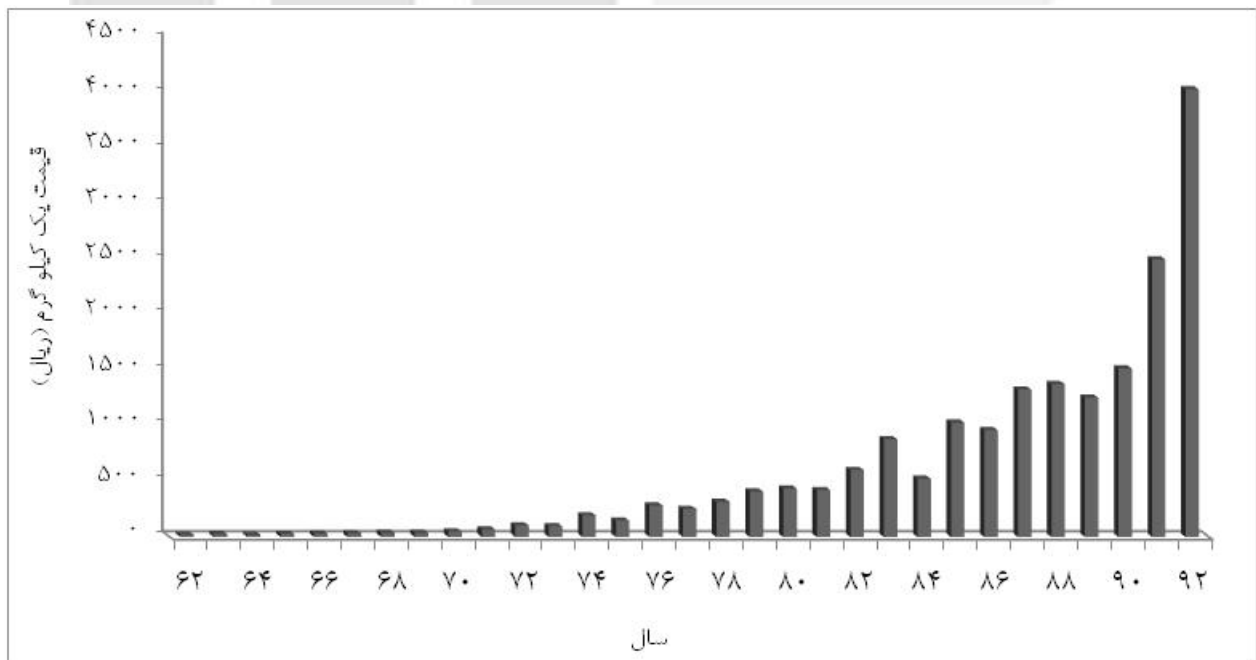

قیمت فروش محصولات جالیزی در کل کشور، طی سال‌های ۱۳۶۳-۱۳۹۲ (دنباله)

خریزه

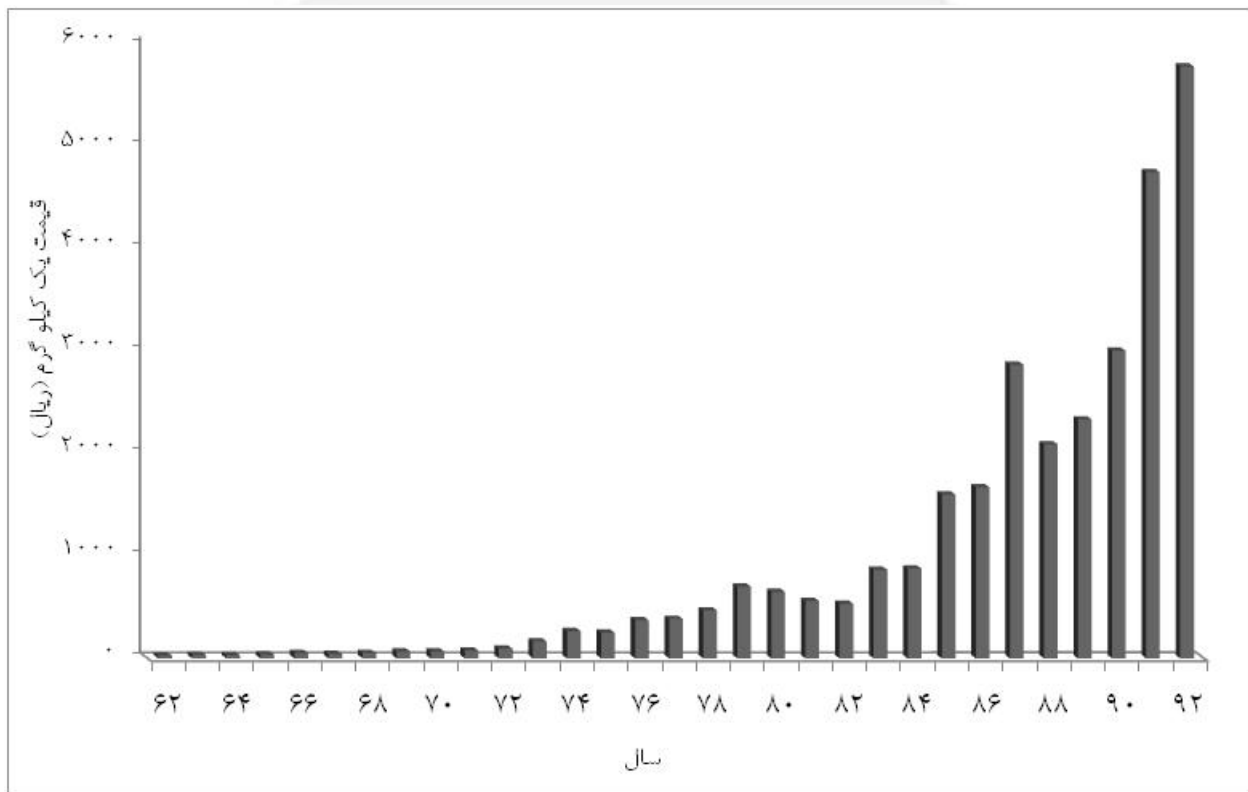

خیار

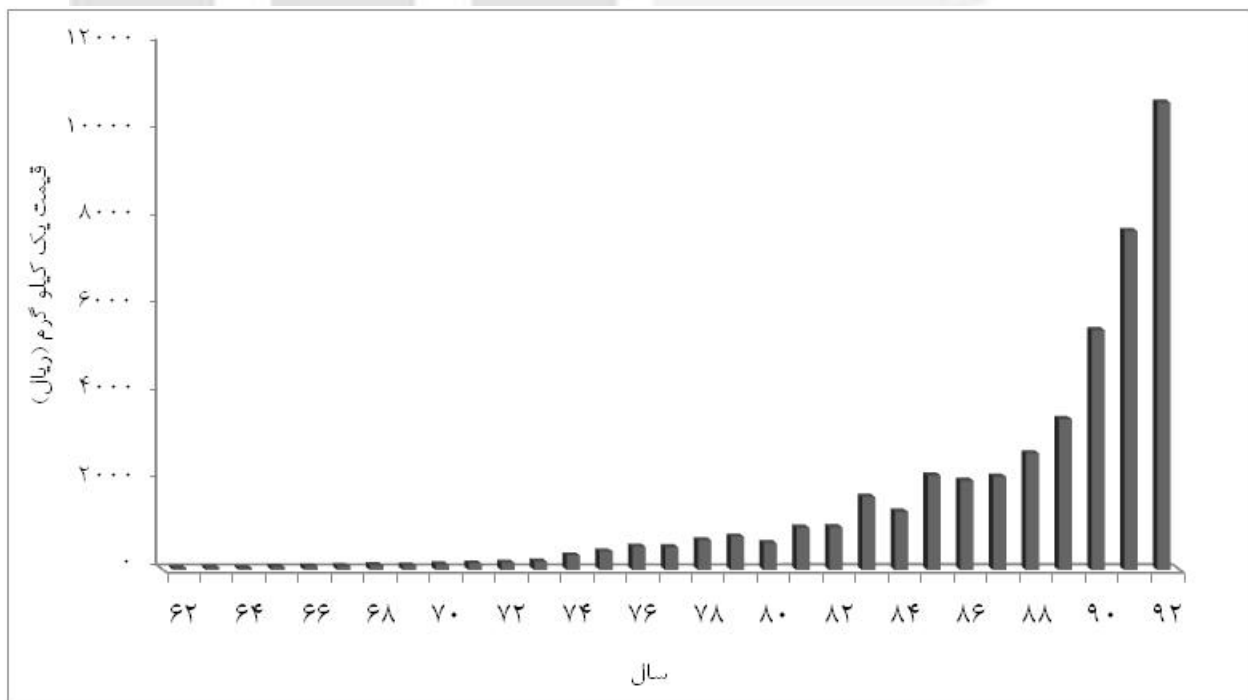

قیمت فروش علوفه در کل کشور، طی سال‌های ۱۳۶۳-۱۳۹۲
یونجه خشک

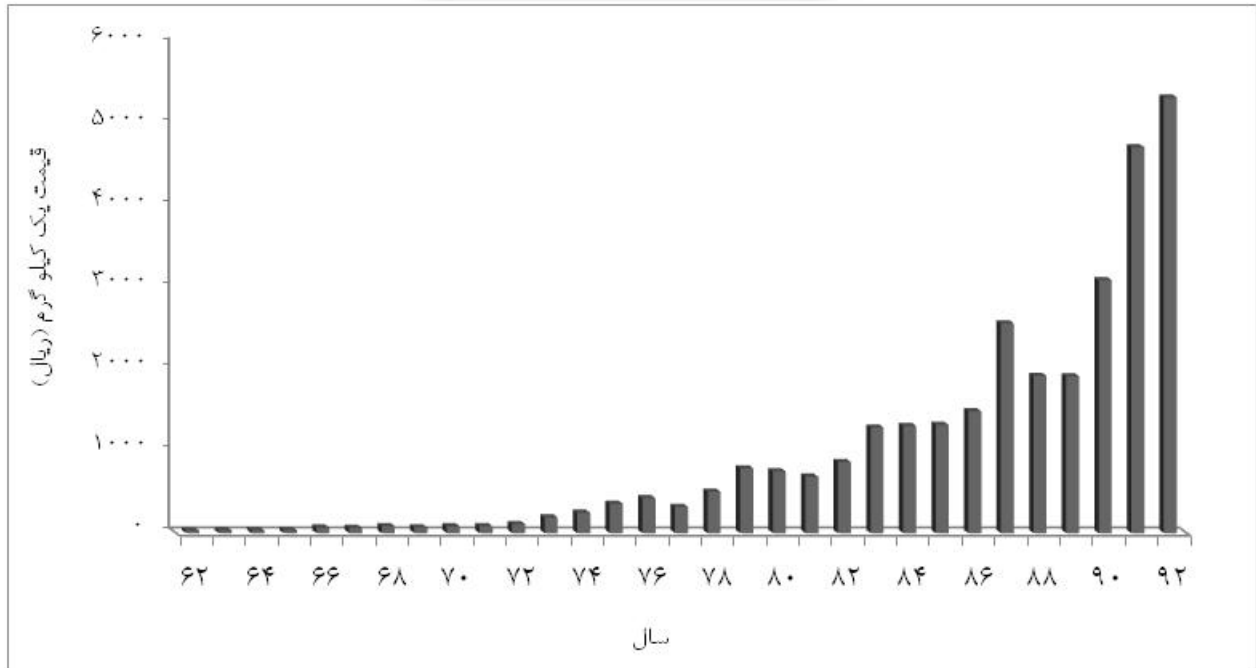

قیمت فروش دانه‌های روغنی در کل کشور، طی سال‌های ۱۳۶۳-۱۳۹۲
آفتابگردان روغنی

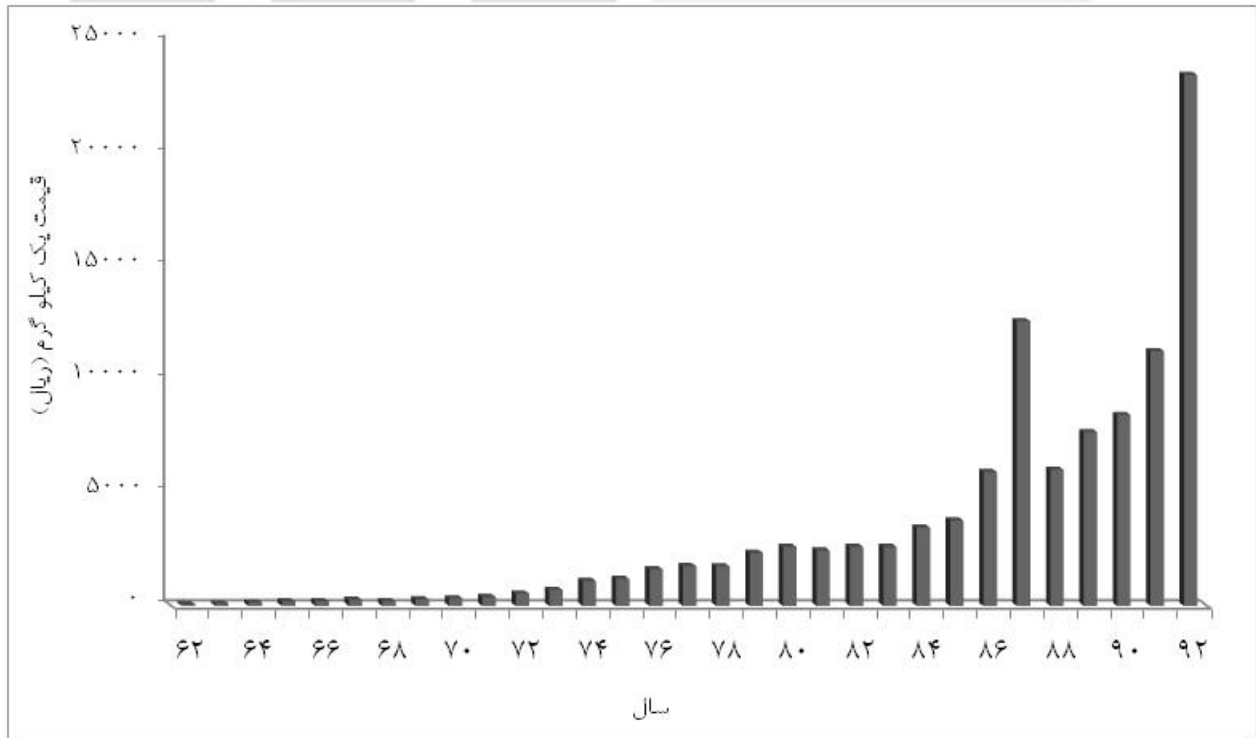

قیمت فروش میوه‌های دانه‌دار در کل کشور، طی سال‌های ۱۳۶۳-۱۳۹۲

سیب درختی

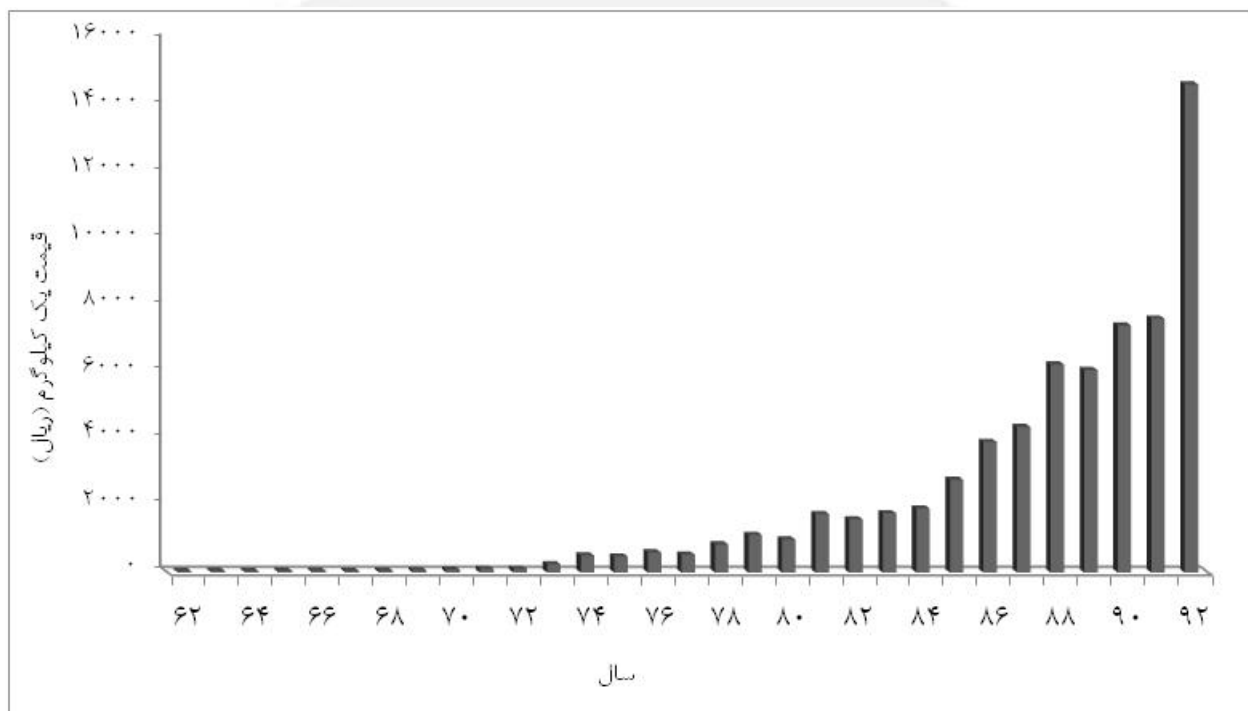

انگور

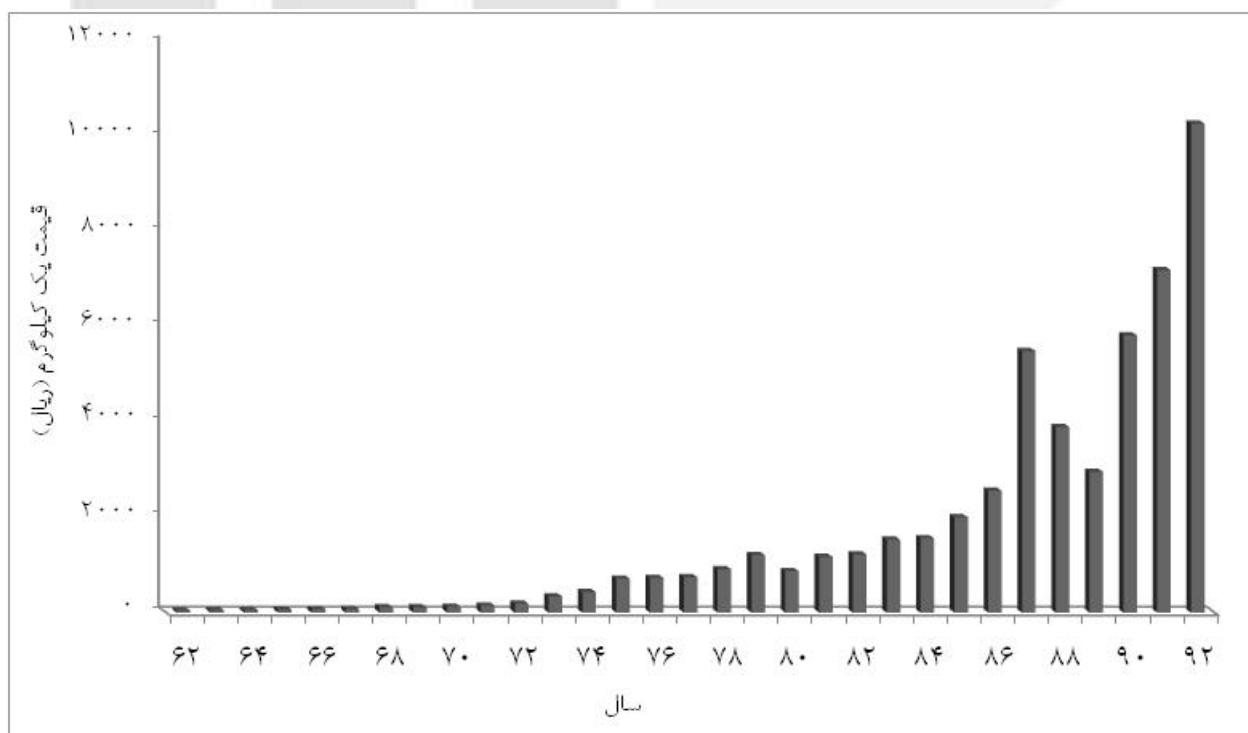

قیمت فروش دام به صورت زنده در کل کشور، طی سال‌های ۱۳۶۳-۱۳۹۲

گوسفند

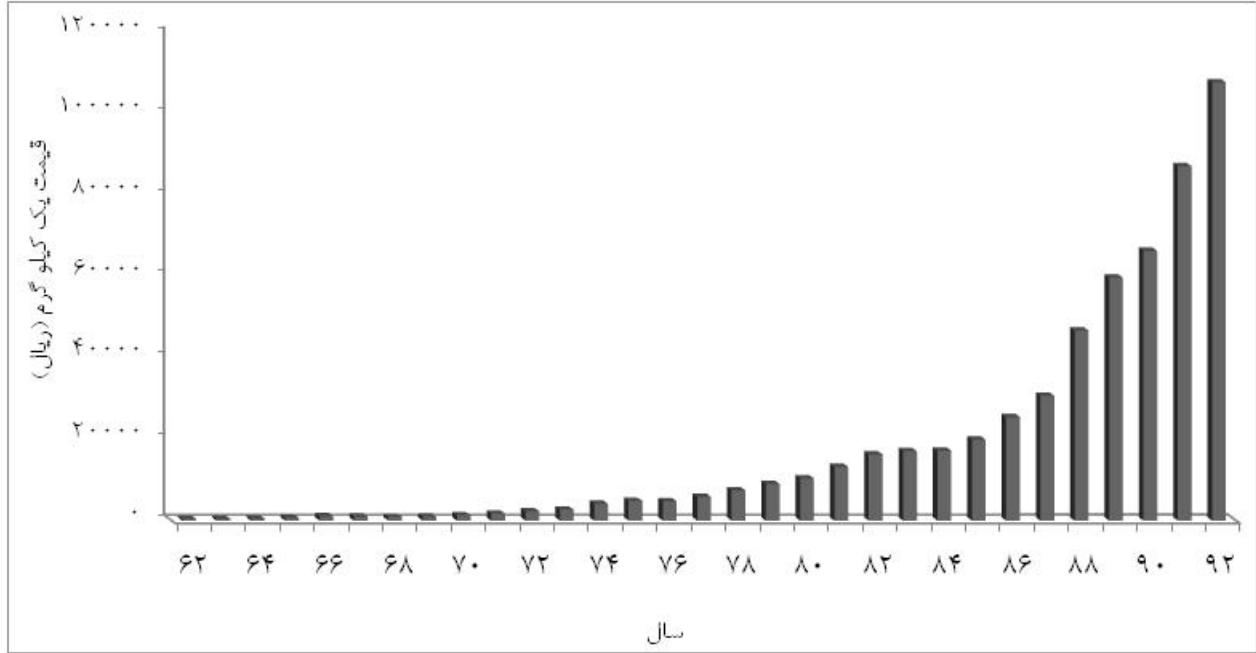

گاو کمتر از دو سال پرواری

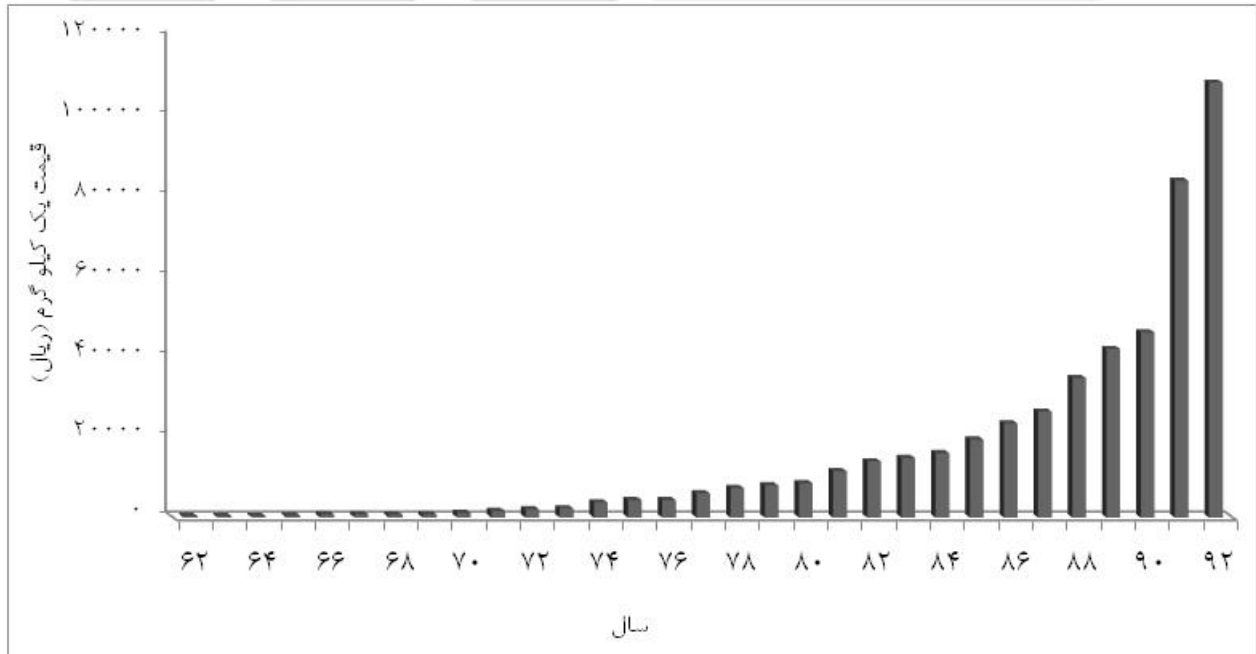

دستمزد کارگر کشاورزی در کل کشور، طی سال‌های ۱۳۹۲-۱۳۶۳

کارگر و جین کار (مرد)

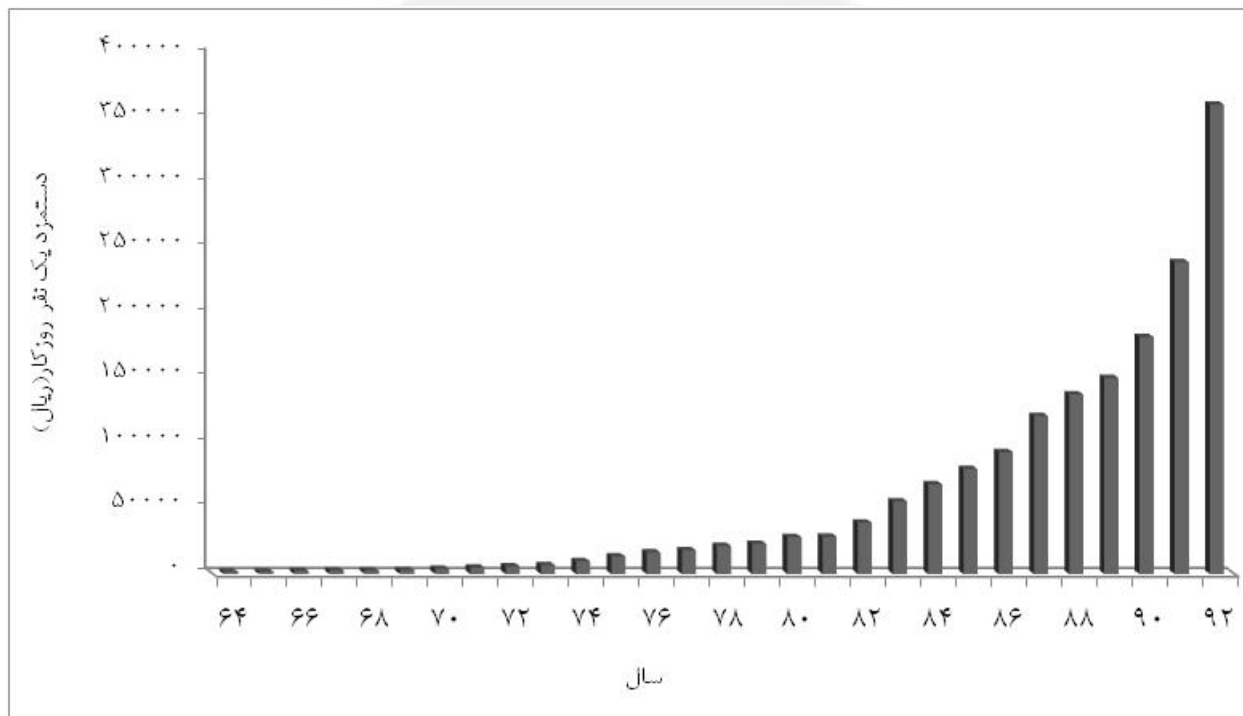

کارگر و جین کار (زن)

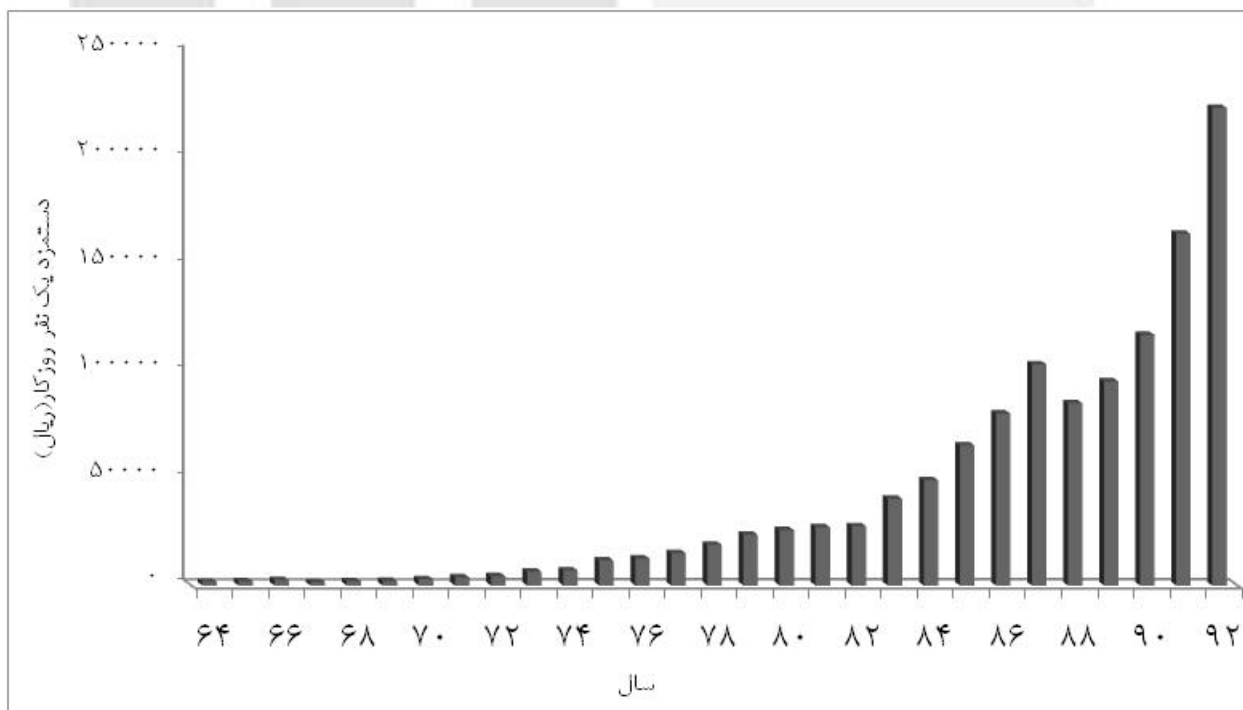

دستمزد کارگر کشاورزی در کل کشور، طی سال‌های ۱۳۶۳-۱۳۹۲ (دنباله)

کارگر میوه چین (مرد)

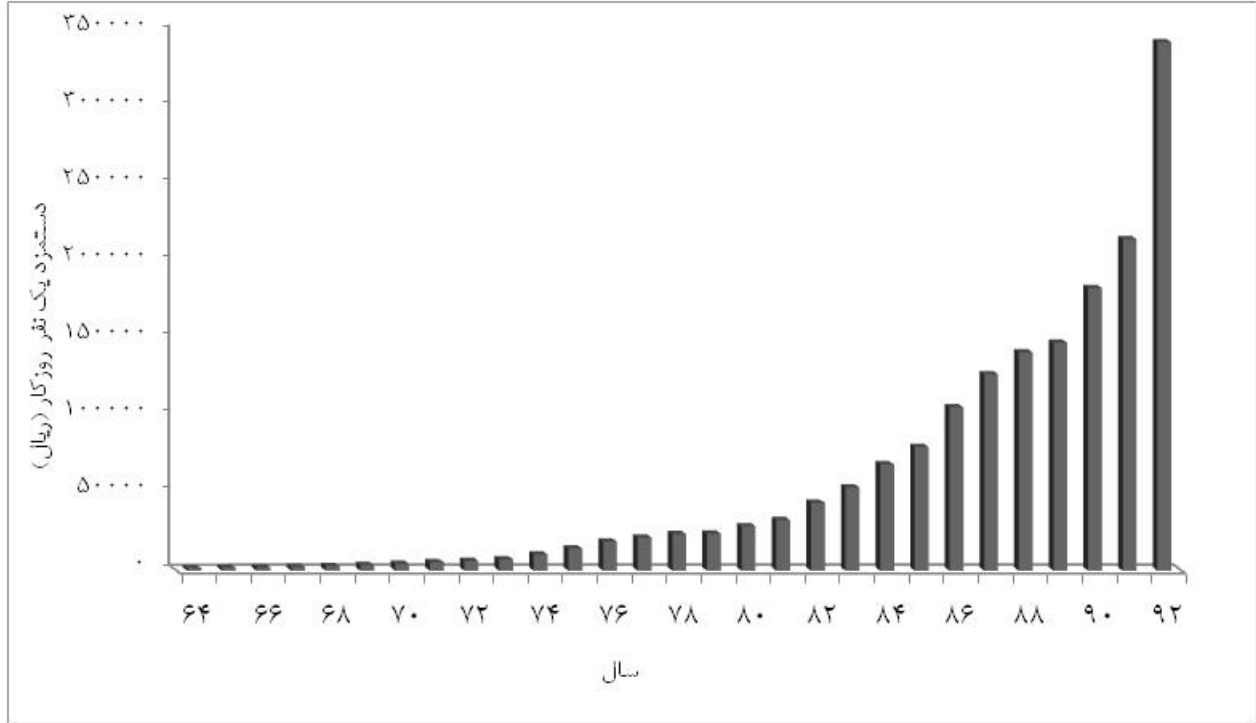

کارگر میوه چین (زن)

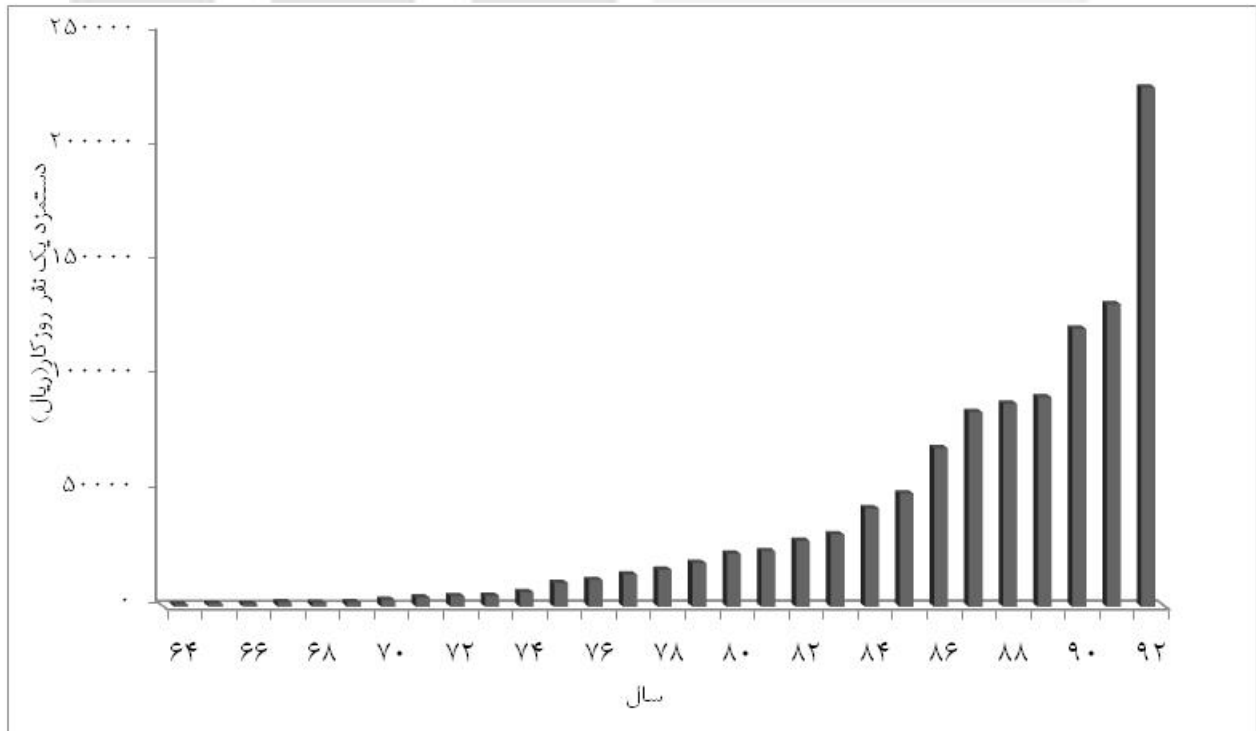

رشد هزینه خدمات کشاورزی در کل کشور، طی سال‌های ۱۳۹۲-۱۳۶۳
 شخم زمین آبی با تراکتور

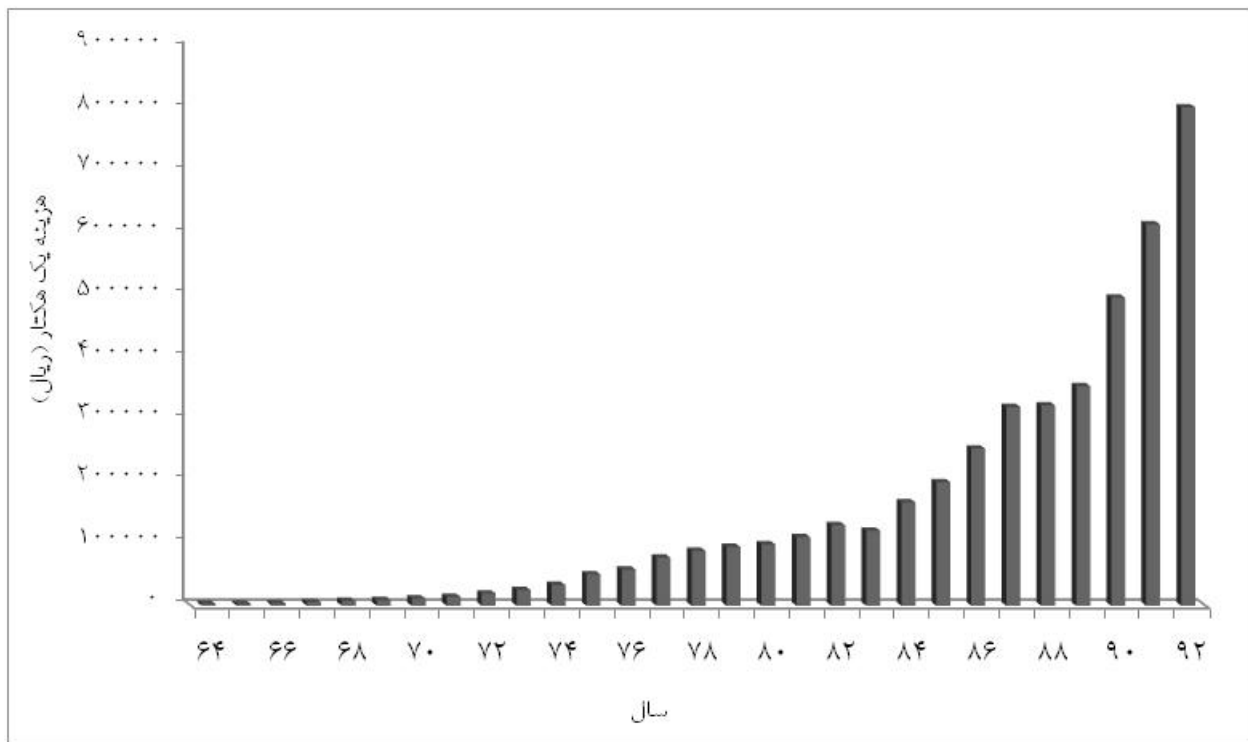

شخم زمین دیم با تراکتور

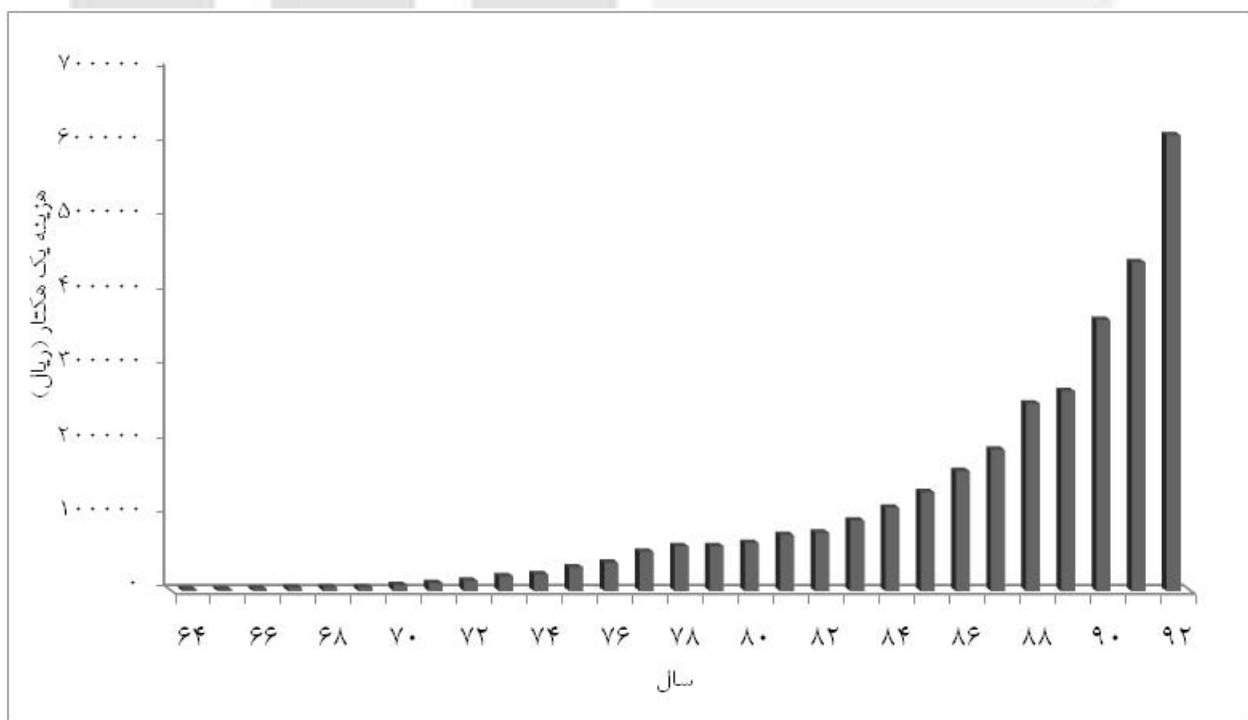

بخش چهارم

**جدول‌های متوسط سالانه قیمت فروش محصولات و
متوسط سالانه هزینه خدمات کشاورزی به تفکیک استان**

مرکز آمار ایران

۱- متوسط قیمت فروش یک کیلوگرم از محصولات کشاورزی: ۱۳۹۲ (ریال)

ارزن	جو	برنج	شلتوک	ذرت دانه‌ای	گندم	استان
۷۱۱۰/۶	۶۵۳۷/۶	۵۷۱۶۷/۱	۲۳۵۰۳/۰	۷۸۴۸/۹	۷۶۰۹/۳	کل کشور
x	۷۲۱۵/۳	۶۴۸۰۳/۹	x	x	۸۴۰۶/۶	آذربایجان شرقی
x	۶۴۳۹/۲	x	x	۹۱۶۲/۸	۷۷۸۴/۶	آذربایجان غربی
۲۷۸۹۱/۶	۶۶۹۹/۰	۶۹۳۷۰/۴	x	۸۵۶۸/۴	۷۷۴۹/۱	اردبیل
۱۰۸۱۶/۵	۶۵۲۲/۲	x	۲۵۵۴۰/۰	x	۷۷۹۶/۱	اصفهان
x	۶۲۴۲/۹	x	x	x	۷۷۷۱/۳	البرز
x	۸۴۴۹/۷	۷۳۳۰۳/۴	x	۷۳۱۰/۷	۷۳۶۱/۳	ایلام
x	۶۶۶۴/۲	x	x	x	۷۱۹۴/۰	بوشهر
x	۶۷۰۰/۷	۶۹۴۷۸/۶	x	x	۷۵۷۸/۱	تهران
x	۶۲۸۶/۱	۶۱۴۲۱/۰	x	x	۷۸۶۳/۷	چهارمحال و بختیاری
۸۱۲۱/۵	۷۸۱۷/۶	x	x	x	۷۸۸۳/۴	خراسان جنوبی
x	۶۷۳۷/۴	x	x	۸۴۵۸/۰	۷۴۲۰/۳	خراسان رضوی
x	۶۸۰۲/۰	x	x	x	۷۲۱۲/۵	خراسان شمالی
x	۷۴۸۶/۹	x	۱۳۲۹۶/۸	۷۴۳۲/۷	۷۲۸۸/۹	خوزستان
x	۶۳۶۴/۸	۶۵۴۷۳/۴	۳۰۰۲۳/۴	x	۷۹۴۲/۰	زنجان
x	۶۶۷۲/۲	x	x	x	۷۴۶۹/۸	سمنان
x	۵۳۳۳/۶	۲۷۷۴۲/۷	x	۷۱۱۲/۳	۵۹۶۶/۲	سیستان و بلوچستان
۶۴۷۸/۷	۶۳۷۹/۴	۵۱۰۶۱/۹	۲۹۵۳۴/۷	۸۲۶۱/۳	۷۸۶۰/۸	فارس
x	۶۱۱۷/۸	۶۵۵۱۴/۴	x	۹۲۵۲/۳	۷۳۹۰/۸	قزوین
x	۶۳۱۳/۸	x	x	x	۷۸۵۰/۵	قم
x	۵۶۳۸/۹	x	x	x	۸۰۳۸/۹	کردستان
۸۰۰۰/۰	۷۰۹۲/۹	x	x	۷۳۷۰/۱	۷۴۳۳/۸	کرمان
x	۶۲۲۰/۷	x	x	۸۳۰۳/۲	۸۰۲۴/۸	کرمانشاه
x	۸۰۵۴/۶	۵۱۵۱۱/۶	۱۸۵۷۱/۴	۷۵۰۹/۱	۷۴۵۸/۵	کهگیلویه و بویراحمد
x	۶۱۶۷/۶	۴۰۱۶۰/۸	۲۱۵۵۴/۸	x	۷۴۴۱/۵	گلستان
x	۹۴۵۵/۱	۶۴۲۲۳/۱	۲۹۳۹۴/۹	۱۲۰۰۰/۰	۹۷۹۵/۰	گیلان
x	۶۳۷۹/۸	۷۰۰۰۰/۰	x	۱۰۰۲۳/۷	۷۸۳۱/۶	لرستان
x	۶۰۲۴/۲	۵۱۸۲۴/۳	۲۳۹۶۶/۰	x	۷۱۷۴/۵	مازندران
x	۶۵۶۲/۶	x	x	x	۷۶۱۵/۲	مرکزی
x	x	x	x	۷۰۰۰/۰	۷۲۸۰/۰	هرمزگان
x	۶۳۲۶/۲	x	x	۹۵۰۰/۰	۷۷۴۹/۰	همدان
۱۴۲۲۱/۲	۷۱۱۶/۸	x	x	۷۱۰۶/۴	۷۵۶۶/۹	یزد

۱- متوسط قیمت فروش یک کیلوگرم از محصولات کشاورزی: ۱۳۹۲ (دنباله)

استان	سیب زمینی	نخود	لوبیا سفید	لوبیا قرمز	لوبیا چیتی
کل کشور	۱۲۳۹۴/۴	۲۵۳۴۰/۱	۵۰۳۹۹/۷	۴۵۴۳۳/۱	۵۳۲۸۲/۶
آذربایجان شرقی	۱۰۸۰۵/۲	۳۶۹۸۲/۱	x	۴۴۷۰۳/۰	۶۷۹۳۴/۸
آذربایجان غربی	x	۲۳۶۷۰/۰	x	۵۵۰۰۰/۰	x
اردبیل	۱۱۴۰۶/۶	۳۲۶۳۱/۶	۶۶۸۹۳/۶	۵۱۹۹۱/۵	۶۸۳۷۴/۸
اصفهان	۱۳۶۹۷/۴	۲۳۱۹۷/۰	۵۰۱۲۳/۸	۴۰۰۰۰/۰	۵۹۳۰۲/۳
البرز	x	x	x	x	x
ایلام	x	۲۸۸۸۸/۵	۴۸۸۰۶/۰	۵۱۳۳۰/۰	۴۸۱۶۰/۶
بوشهر	x	x	x	x	x
تهران	۱۷۷۴۰/۶	x	x	x	x
چهارمحال و بختیاری	۱۱۰۰۳/۸	۲۴۲۸۵/۷	۵۰۳۲۹/۴	۳۹۰۰۸/۱	۵۷۲۳۳/۸
خراسان جنوبی	x	x	x	x	x
خراسان رضوی	۱۵۹۴۱/۳	۲۹۸۰۳/۵	x	۵۹۱۶۶/۷	x
خراسان شمالی	۱۴۷۹۰/۸	۲۸۸۵۸/۵	x	۴۱۳۴۵/۲	x
خوزستان	۵۹۴۳/۵	x	۲۴۸۵۴/۴	x	x
زنجان	۱۲۳۷۹/۸	۱۸۸۱۸/۶	۵۹۷۴۸/۱	۴۶۰۲۷/۹	۷۲۳۶۷/۱
سمنان	۱۱۴۵۹/۴	x	x	x	۵۵۰۰۰/۰
سیستان و بلوچستان	x	x	x	x	x
فارس	۱۱۴۸۸/۴	۲۱۸۹۹/۲	x	۴۴۴۰۰/۹	۵۰۷۸۲/۵
قزوین	۱۱۱۰۷/۶	۳۰۰۰۰/۰	۵۱۹۶۱/۵	۳۲۴۶۵/۱	۶۶۴۰۰/۰
قم	x	x	x	x	x
کردستان	۱۲۶۱۶/۶	۲۲۹۲۵/۶	x	۵۴۹۳۰/۶	x
کرمان	۱۵۶۷۳/۲	۳۰۷۲۹/۷	x	x	x
کرمانشاه	x	۲۳۴۶۵/۲	x	x	x
کهگیلویه و بویراحمد	x	x	۴۰۰۰۰/۰	۴۶۸۷۵/۰	۵۳۵۷۱/۴
گلستان	۱۱۲۹۴/۳	x	x	x	x
گیلان	x	x	x	x	x
لرستان	۱۴۲۲۵/۵	۲۴۱۳۸/۸	۴۵۵۱۷/۲	۴۴۵۳۴/۰	۶۱۳۶۹/۶
مازندران	۱۱۹۱۳/۳	x	x	x	۳۴۶۲۱/۶
مرکزی	۱۵۰۴۷/۶	x	۵۴۵۲۴/۳	۴۹۵۷۳/۲	۵۳۴۴۸/۳
هرمزگان	۴۳۰۰/۰	x	x	x	x
همدان	۱۲۱۶۶/۶	۲۸۰۰۰/۰	x	x	x
یزد	x	x	x	x	x

۱- متوسط قیمت فروش یک کیلوگرم از محصولات کشاورزی: ۱۳۹۲ (دنباله) (ریال)

استان	عدس	پیاز	گوجه فرنگی	بادنجان	سیر
کل کشور	۲۵۶۹۴/۱	۶۱۸۳/۰	۷۰۶۹/۲	۶۱۶۹/۳	۷۳۹۲/۶
آذربایجان شرقی	۲۹۶۲۷/۹	۵۰۸۳/۷	۵۰۸۱/۱	۶۱۲۴/۱	x
آذربایجان غربی	۳۰۴۰۷/۷	۴۵۸۸/۷	۵۱۱۳/۴	x	۱۴۴۷۰/۶
اردبیل	۳۱۴۹۸/۵	x	۴۹۸۵/۹	۱۰۷۱۴/۳	x
اصفهان	۲۶۴۷۰/۶	۳۷۲۷/۲	۷۲۶۶/۴	۴۶۲۳/۱	x
البرز	x	۴۰۷۲/۵	۸۱۲۱/۲	۷۰۹۸/۳	۲۳۲۳۵/۳
ایلام	۴۴۹۱۵/۵	۷۱۴۸/۰	۱۱۱۲۴/۷	۸۳۴۱/۴	۱۳۹۸۷/۷
بوشهر	x	۹۰۰۰/۰	۱۰۸۷۰/۷	۱۱۵۰۰/۰	x
تهران	x	x	۶۰۸۷/۹	۵۵۸۸/۶	۸۳۱۵/۸
چهارمحال و بختیاری	۳۶۵۲۷/۵	x	۱۰۴۵۷/۶	x	x
خراسان جنوبی	x	۸۰۰۰/۰	۸۶۳۷/۳	۷۲۷۷/۸	۲۰۰۰۰/۰
خراسان رضوی	۳۰۷۶۹/۲	۳۸۰۵/۵	۳۸۳۹/۶	x	x
خراسان شمالی	۲۱۱۷۰/۹	۳۱۹۶/۶	۴۷۱۸/۵	x	۱۴۹۹۶/۰
خوزستان	x	۵۱۳۱/۷	۷۲۷۲/۵	۵۲۸۸/۷	۵۰۸۷/۰
زنجان	۲۹۶۴۳/۰	۶۵۲۷/۷	۵۵۴۹/۹	۵۳۵۵/۲	۴۶۹۴/۸
سمنان	۳۸۳۳۳/۳	۴۵۴۶/۸	۵۵۲۸/۷	۶۴۵۵/۹	x
سیستان و بلوچستان	x	۵۷۷۷/۵	۱۰۷۵۹/۱	۹۱۴۱/۷	۱۳۵۲۹/۵
فارس	۲۲۱۳۰/۳	۳۷۶۴/۶	۷۳۲۶/۹	۵۰۰۶/۹	۶۳۴۶/۵
قزوین	۳۶۸۳۹/۴	۴۸۵۹/۲	۴۹۹۷/۹	۶۲۸۶/۱	۱۱۳۸۰/۸
قم	x	۵۳۲۵/۷	x	x	x
کردستان	۳۷۰۱۶/۸	۵۵۱۹/۲	۷۵۵۶/۶	x	۱۵۸۰۰/۰
کرمان	۲۱۸۷۵/۰	۶۵۰۵/۳	۱۰۵۵۹/۶	۹۹۵۷/۸	۷۰۵۸/۵
کرمانشاه	۲۶۶۸۸/۳	۴۰۲۲/۷	۴۷۵۰/۸	x	x
کهگیلویه و بویراحمد	۲۷۸۰۳/۷	x	۶۸۲۷/۳	۶۶۳۱/۱	x
گلستان	x	۵۷۶۲/۷	۵۹۳۱/۸	۵۶۱۱/۷	x
گیلان	x	x	۱۱۶۹۸/۵	۱۰۳۶۱/۱	۲۷۵۰۰/۰
لرستان	۲۴۶۳۴/۲	۲۵۰۶/۴	۷۲۲۶/۱	۷۱۷۵/۳	x
مازندران	x	۹۷۲۷/۳	۸۰۱۱/۴	۹۵۷۵/۳	۸۴۷۵/۳
مرکزی	x	۴۴۸۷/۹	۱۰۶۶۷/۹	۱۷۶۴۰/۴	۲۰۰۰۰/۰
هرمزگان	x	۱۲۳۱۳/۳	۱۰۶۲۰/۲	۶۲۳۱/۸	x
همدان	x	۳۸۶۰/۰	۶۶۷۳/۸	x	۱۱۰۱۵/۴
یزد	x	۵۱۴۷/۰	۱۳۲۳۳/۰	۶۳۵۸/۰	x

۱- متوسط قیمت فروش یک کیلوگرم از محصولات کشاورزی: ۱۳۹۲ (دنباله)

استان	هویج فرنگی	ترپچه	کاهو	لوبیا سبز	باقلا سبز
کل کشور	۴۶۰۸/۸	۵۹۷۶/۱	۵۴۵۵/۶	۱۲۳۳۵/۰	۴۹۷۴/۶
آذربایجان شرقی	۶۲۴۳/۱	x	x	۱۰۱۸۳/۶	x
آذربایجان غربی	x	۵۰۰۰/۰	x	۱۰۰۰۰/۰	x
اردبیل	۱۰۰۰۰/۰	۱۶۱۷۰/۶	۱۹۸۲۵/۷	۱۰۰۰۰/۰	x
اصفهان	۳۱۳۲/۴	x	x	x	۵۰۰۰/۰
البرز	x	۱۱۹۸۳/۴	۸۳۶۸/۳	۱۳۹۳۱/۲	x
ایلام	x	x	x	۳۰۱۳۸/۲	۱۰۰۰۰/۰
بوشهر	x	x	x	x	x
تهران	x	۴۲۶۸/۱	۳۹۸۲/۸	۲۰۳۴۸/۴	x
چهارمحال و بختیاری	x	x	x	x	x
خراسان جنوبی	x	x	۷۰۰۰/۰	x	x
خراسان رضوی	x	x	x	x	x
خراسان شمالی	x	x	x	۵۰۰۱/۵	x
خوزستان	۴۴۷۹/۱	۶۱۱۷/۰	۳۲۶۵/۸	۱۱۷۱۱/۶	۶۰۷۴/۶
زنجان	۲۳۱۳/۳	x	x	x	۸۰۵۵/۶
سمنان	x	۸۶۶۶/۷	x	x	x
سیستان و بلوچستان	۸۰۰۰/۰	۶۰۹۰/۶	۵۱۵۰/۸	۱۰۰۰۰/۰	۱۰۲۹۶/۳
فارس	۴۶۸۰/۹	۶۱۷۲/۸	۳۱۲۸/۶	۱۵۴۵۴/۵	۴۹۷۱/۶
قزوین	x	۷۷۴۰/۵	۷۳۵۱/۱	۸۸۴۱/۱	x
قم	x	۳۲۸۴/۷	x	x	x
کردستان	۳۶۶۳/۱	x	x	۱۲۱۶۶/۷	x
کرمان	x	۶۴۳۳/۴	۵۰۶۲/۸	۱۱۱۰۹/۵	۴۷۱۴/۳
کرمانشاه	x	۶۶۰۲/۵	x	x	x
کهگیلویه و بویراحمد	x	۹۸۳۱/۰	x	۲۰۰۰۰/۰	x
گلستان	x	x	۵۰۰۰/۰	x	۲۷۴۱/۸
گیلان	x	۱۳۶۹۵/۵	x	۱۹۱۹۸/۰	۱۰۵۰۵/۹
لرستان	۲۴۱۴/۵	۴۲۷۶/۴	x	x	۴۹۹۸/۴
مازندران	x	۱۰۰۷۷/۰	۶۴۵۵/۶	۷۵۳۱/۳	۴۴۰۲/۹
مرکزی	x	۱۰۰۰۰/۰	x	۱۲۸۱۸/۲	x
هرمزگان	x	x	x	۱۳۶۲۶/۸	x
همدان	x	x	x	x	x
یزد	x	۱۰۳۴۵/۶	۷۶۸۴/۹	۱۷۱۴۹/۶	۱۰۱۲۵/۹

۱- متوسط قیمت فروش یک کیلوگرم از محصولات کشاورزی: ۱۳۹۲ (دنباله) (ریال)

انجیر	خرما (آبی و دیم)	اسفناج	شاهی	جعفری	تره	استان
۲۰۱۰۲/۱	۱۷۸۵۷/۸	۴۶۹۷/۸	۶۱۷۷/۶	۵۲۸۳/۹	۴۷۲۰/۵	کل کشور
x	x	x	x	۱۲۶۱۵/۴	۱۲۵۲۹/۴	آذربایجان شرقی
x	x	x	۸۹۴۷/۴	۹۲۳۰/۴	۹۷۷۵/۹	آذربایجان غربی
x	x	۱۶۹۲۳/۰	۱۷۲۰۰/۸	۱۴۹۵۹/۳	۱۳۷۳۹/۶	اردبیل
x	x	x	x	x	۸۰۶۴/۵	اصفهان
x	x	۹۲۲۷/۵	۱۰۸۶۳/۵	۱۰۸۲۸/۱	۱۰۹۷۳/۶	البرز
۱۹۹۳۳/۳	۲۹۵۴۵/۵	x	x	x	x	ایلام
x	۲۳۲۱۲/۵	x	x	x	x	بوشهر
x	x	۵۹۲۷/۶	۵۲۷۰/۲	۷۱۵۵/۶	۳۹۳۴/۰	تهران
x	x	x	x	x	x	چهارمحال و بختیاری
۲۰۰۰۰/۰	۱۵۷۶۷/۴	۷۴۹۴/۵	۷۴۹۴/۰	۱۲۶۹۷/۴	۷۴۶۲/۹	خراسان جنوبی
x	x	x	x	x	x	خراسان رضوی
x	x	x	x	x	x	خراسان شمالی
x	۱۳۱۸۱/۰	۳۲۳۶/۳	۷۵۵۵/۸	۳۷۸۸/۶	۳۵۵۹/۵	خوزستان
۴۹۸۶۴/۹	x	x	x	x	x	زنجان
۱۱۰۷۱/۴	x	۱۰۸۰۰/۰	۱۲۳۱۰/۳	۱۳۹۱۷/۴	۱۱۳۳۹/۰	سمنان
۲۶۸۰۸/۵	۲۰۲۱۲/۳	۶۱۵۱/۱	۶۰۹۳/۱	۶۱۱۱/۶	۶۱۳۲/۸	سیستان و بلوچستان
x	x	۴۶۶۶/۷	x	۴۵۹۲/۴	۳۳۹۱/۵	فارس
x	x	۷۱۸۵/۲	۸۳۲۱/۴	۸۵۷۳/۳	۹۰۲۹/۴	قزوین
x	x	۳۲۱۸/۵	۴۶۹۲/۵	۴۱۹۶/۱	۵۵۹۵/۶	قم
x	x	x	x	x	x	کردستان
x	۲۶۹۵۷/۸	۵۵۸۷/۵	۹۷۹۸/۱	۷۳۶۱/۴	۹۳۲۸/۱	کرمان
۲۵۹۱۸/۴	x	۴۶۰۰/۰	۶۳۶۳/۶	۶۴۱۱/۵	۶۲۱۷/۲	کرمانشاه
x	x	x	۹۸۷۶/۹	۱۰۰۰۰/۰	۹۸۶۸/۹	کهگیلویه و بویراحمد
x	x	۴۰۵۶/۹	۶۰۰۱/۹	۶۱۴۷/۳	x	گلستان
x	x	۱۶۴۷۵/۲	۱۷۰۵۳/۹	۱۷۰۲۲/۴	۱۷۱۴۷/۵	گیلان
۱۹۹۹۰/۷	x	۵۰۰۰/۰	۵۴۸۳/۹	۴۸۷۰/۸	۴۹۴۱/۴	لرستان
۱۳۳۶۳/۶	x	۵۹۴۷/۴	x	۳۷۴۲/۷	۱۱۵۸۷/۸	مازندران
۲۴۵۵۳/۲	x	۸۴۰۰/۰	x	۸۹۰۳/۶	۶۸۲۸/۹	مرکزی
x	۱۷۸۷۰/۷	x	x	x	x	هرمزگان
x	x	x	x	x	x	همدان
۱۲۲۷۲/۷	x	۶۱۰۰/۵	۶۶۷۷/۱	۶۹۱۸/۲	۷۰۶۰/۳	یزد

۱- متوسط قیمت فروش یک کیلوگرم از محصولات کشاورزی: ۱۳۹۲ (دنباله)

نارنگی	پرتقال	انبه	گردو	موز	استان
۶۲۲۴/۹	۷۰۴۱/۵	۳۰۶۵۲/۰	۱۵۵۵۴۰/۳	۱۲۶۱۱/۰	کل کشور
x	x	x	x	x	آذربایجان شرقی
x	x	x	۱۴۷۴۰۴/۰	x	آذربایجان غربی
x	x	x	۱۴۹۲۳۰/۸	x	اردبیل
x	x	x	x	x	اصفهان
x	x	x	۹۶۵۹۱/۶	x	البرز
x	۲۳۹۸۰/۹	x	۱۲۶۴۶۹/۷	x	ایلام
x	x	x	x	x	بوشهر
x	x	x	۲۱۰۵۶۳/۴	x	تهران
x	x	x	۲۰۱۷۱۴/۳	x	چهارمحال و بختیاری
x	x	x	۲۰۲۲۲۲/۲	x	خراسان جنوبی
x	x	x	۱۵۲۶۷۸/۶	x	خراسان رضوی
x	x	x	۱۳۸۱۲۳/۰	x	خراسان شمالی
۵۶۹۱/۴	۶۹۱۵/۸	x	x	x	خوزستان
x	x	x	۱۰۸۷۰۹/۳	x	زنجان
x	x	x	۱۷۰۷۸۵/۳	x	سمنان
x	x	۳۱۸۷۲/۴	x	۱۲۶۱۱/۰	سیستان و بلوچستان
۸۷۷۴/۶	۸۷۵۰/۹	x	x	x	فارس
x	x	x	۱۴۸۰۵۰/۰	x	قزوین
x	x	x	۲۲۴۵۸۰/۲	x	قم
x	x	x	۱۴۸۱۳۰/۰	x	کردستان
۹۶۹۱/۸	۷۸۶۳/۶	x	۱۵۶۲۴۶/۲	x	کرمان
x	x	x	۸۳۶۴۲/۳	x	کرمانشاه
۱۱۴۵۸/۳	۱۳۴۲۹/۴	x	۱۶۷۸۲۳/۸	x	کهگیلویه و بویراحمد
۸۲۷۹/۸	۷۳۳۸/۸	x	x	x	گلستان
۶۰۸۴/۹	۷۰۹۵/۵	x	۸۴۵۴۴/۶	x	گیلان
x	x	x	x	x	لرستان
۶۰۴۰/۱	۶۶۰۴/۱	x	۱۵۲۵۱۴/۳	x	مازندران
x	x	x	x	x	مرکزی
x	۸۴۰۵/۴	۲۴۸۵۹/۲	x	x	هرمزگان
x	x	x	۱۶۸۹۰۹/۶	x	همدان
x	x	x	x	x	یزد

۱- متوسط قیمت فروش یک کیلوگرم از محصولات کشاورزی: ۱۳۹۲ (دنباله) (ریال)

انگور	نارنج	گریپ فروت (یادارایی)	لیموشیرین	لیمو ترش	استان
۱۰۲۹۰/۴	۵۱۶۴/۰	۶۶۱۹/۲	۹۶۸۸/۸	۳۳۱۱۶/۲	کل کشور
۱۳۰۳۹/۹	x	x	x	x	آذربایجان شرقی
۱۲۱۸۷/۰	x	x	x	x	آذربایجان غربی
۲۲۷۶۸/۲	x	x	x	x	اردبیل
۱۰۰۹۸/۲	x	x	x	x	اصفهان
۱۵۹۰۸/۷	x	x	x	x	البرز
۱۷۲۳۳/۳	x	x	x	x	ایلام
x	x	x	x	۲۲۴۹۵/۲	بوشهر
۲۳۲۷۵/۹	x	x	x	x	تهران
۹۷۰۴/۸	x	x	x	x	چهارمحال و بختیاری
۸۹۲۵/۹	x	x	x	x	خراسان جنوبی
۱۰۲۸۹/۸	x	x	x	x	خراسان رضوی
۱۲۰۰۰/۰	x	x	x	x	خراسان شمالی
x	۵۴۱۳/۹	۷۹۸۲/۰	۱۱۰۵۲/۰	۸۸۲۸/۲	خوزستان
۱۵۰۲۳/۷	x	x	x	x	زنجان
۱۰۶۷۸/۳	x	x	x	x	سمنان
۲۰۴۶۲/۰	x	x	x	۳۳۲۳۲/۸	سیستان و بلوچستان
۵۸۱۳/۶	x	x	x	x	فارس
۱۳۱۳۲/۵	x	x	x	x	قزوین
۱۲۲۱۵/۷	x	x	x	x	قم
۱۵۰۴۹/۱	x	x	x	x	کردستان
۱۰۵۸۳/۰	۱۱۴۲۸/۶	۶۱۵۵/۳	۷۷۰۲/۷	۳۹۵۲۳/۸	کرمان
۱۲۶۴۷/۸	x	x	x	x	کرمانشاه
۷۷۳۲/۰	x	x	x	۲۵۰۰۰/۰	کهگیلویه و بویراحمد
x	x	x	x	x	گلستان
x	۳۸۷۲/۸	x	۱۰۰۰۰/۰	x	گیلان
۲۴۵۰۳/۸	x	x	x	x	لرستان
x	۳۷۳۴/۵	x	۷۰۶۹/۰	x	مازندران
۱۲۲۰۷/۴	x	x	x	x	مرکزی
x	x	x	۱۱۰۰۰/۰	۳۹۳۶۷/۷	هرمزگان
۱۳۵۵۵/۶	x	x	x	x	همدان
۱۳۱۴۰/۷	x	x	x	x	یزد

۱- متوسط قیمت فروش یک کیلوگرم از محصولات کشاورزی: ۱۳۹۲ (دنباله)

خيار	گرمک	طالبی	هندوانه	خربزه	استان
۱۰۶۹۷/۵	۹۳۶۶/۹	۷۰۳۸/۲	۴۰۴۰/۱	۵۷۷۵/۹	کل کشور
۱۰۲۴۳/۷	x	x	۳۸۴۱/۹	۶۴۱۷/۵	آذربایجان شرقی
۹۸۱۶/۸	x	x	۴۸۸۶/۹	۶۲۵۰/۷	آذربایجان غربی
۷۲۴۶/۵	x	x	۳۰۶۱/۵	۴۰۲۱/۹	اردبیل
۹۴۰۹/۱	x	۹۵۲۳/۹	۴۹۴۰/۱	۶۳۱۶/۷	اصفهان
۱۱۸۸۴/۴	x	x	x	x	البرز
۹۹۸۲/۰	۱۰۰۰۰/۰	۱۰۱۳۱/۶	۵۷۴۷/۷	۴۶۸۴/۸	ایلام
x	x	x	۴۷۴۰/۳	۱۰۰۳۴/۸	بوشهر
۱۴۷۶۵/۱	x	x	x	x	تهران
۱۱۶۴۱/۴	x	x	x	x	چهارمحال و بختیاری
۱۰۰۳۹/۵	x	۹۸۹۸/۰	۴۳۴۲/۶	۶۱۴۱/۴	خراسان جنوبی
۶۰۰۰/۰	x	۶۵۰۳/۹	۳۶۶۲/۵	۵۶۲۰/۲	خراسان رضوی
۷۴۴۳/۷	x	x	۴۲۵۹/۳	۸۰۰۳/۱	خراسان شمالی
۷۴۵۲/۰	x	x	۳۷۲۴/۷	۳۱۵۸/۱	خوزستان
۱۰۱۶۶/۸	x	۴۹۴۲/۰	۳۵۶۴/۹	۴۸۵۰/۳	زنجان
۸۶۳۶/۶	x	۷۳۳۹/۰	۴۸۶۹/۶	۷۵۶۸/۳	سمنان
۱۰۰۳۱/۱	x	۹۶۰۶/۱	۵۴۷۴/۰	۸۱۸۴/۹	سیستان و بلوچستان
۷۸۲۱/۳	x	۵۲۱۳/۳	۳۴۲۴/۲	۸۰۶۱/۲	فارس
۸۰۱۱/۰	x	x	۵۱۷۳/۱	۵۷۶۴/۲	قزوین
x	x	۷۱۲۷/۹	۵۲۴۴/۹	۷۹۴۴/۰	قم
۱۱۶۷۶/۰	x	x	۲۳۶۳/۶	x	کردستان
۸۸۴۷/۱	۷۰۹۸/۷	x	۴۷۳۰/۱	۸۹۲۹/۲	کرمان
۹۸۵۷/۱	x	x	x	x	کرمانشاه
۸۹۲۱/۸	x	۷۰۰۰/۰	۴۰۱۸/۲	x	کهگیلویه و بویراحمد
۷۲۰۶/۵	x	x	۴۰۰۱/۷	۷۹۶۳/۸	گلستان
۱۴۰۶۹/۱	x	x	۴۱۴۵/۲	۹۶۶۶/۷	گیلان
۱۰۸۰۳/۲	x	۵۸۰۸/۵	x	x	لرستان
۱۱۴۱۴/۹	x	x	۴۱۸۷/۵	۸۱۵۴/۹	مازندران
۱۴۹۵۳/۹	x	۵۵۸۶/۱	۴۲۵۰/۰	۴۸۵۱/۳	مرکزی
۷۳۱۹/۴	۹۷۰۷/۵	۹۰۷۶/۵	۳۹۱۰/۸	x	هرمزگان
۷۷۹۶/۷	x	x	۳۱۳۲/۹	x	همدان
۱۱۹۳۴/۶	۱۴۷۴۰/۷	x	۴۱۸۱/۹	۷۳۳۳/۳	یزد

۱- متوسط قیمت فروش یک کیلوگرم از محصولات کشاورزی: ۱۳۹۲ (دنباله) (ریال)

استان	کدو آجیلی	آلو	آلو قطره طلا	هلو	شفتالو	شلیل
کل کشور	۱۲۱۰۳۸/۰	۱۷۰۶۶/۱	۱۳۸۱۷۹/۹	۱۹۱۳۶/۶	۱۶۶۵۵/۲	۲۲۳۷۸/۷
آذربایجان شرقی	x	۱۶۲۰۹/۳	x	۱۱۴۸۶/۳	۱۵۵۴۵/۷	۱۶۹۸۳/۲
آذربایجان غربی	۱۲۷۶۲۳/۰	۱۱۸۱۴/۹	x	۱۵۵۹۲/۴	x	۲۴۲۸۱/۰
اردبیل	x	x	x	۱۲۰۶۰/۸	x	۱۳۷۹۷/۵
اصفهان	x	x	x	۱۶۰۷۷/۵	x	x
البرز	x	۲۳۱۷۸/۶	۱۵۸۴۳/۲	۲۷۶۱۱/۸	x	۲۶۵۸۳/۱
ایلام	x	۲۷۰۸۳/۳	x	۲۵۶۳۸/۸	x	۲۷۰۵۸/۸
بوشهر	x	x	x	x	x	x
تهران	x	۳۲۱۲۰/۳	۲۱۷۵۵/۹	۲۲۶۳۱/۶	x	۲۴۸۴۵/۱
چهارمحال و بختیاری	x	x	x	۱۷۰۵۴/۶	x	x
خراسان جنوبی	x	x	x	x	x	x
خراسان رضوی	x	۱۰۰۰۰/۰	۲۰۰۰۰/۰	۲۵۰۰۰/۰	x	۲۴۳۵۷/۱
خراسان شمالی	x	۱۷۵۷۱/۴	x	۲۸۳۰۳/۲	۱۲۵۰۰/۰	x
خوزستان	x	x	x	x	x	x
زنجان	x	x	۱۰۲۳۶/۸	۱۵۵۶۴/۳	x	۱۵۰۰۰/۰
سمنان	x	۱۷۲۷۸/۴	۱۳۹۶۰/۴	۲۱۵۴۱/۵	x	۲۱۳۳۳/۳
سیستان و بلوچستان	x	x	x	x	x	x
فارس	۱۲۰۰۰۰/۰	۴۲۰۷/۴	x	۱۲۷۱۰/۳	x	x
قزوین	x	۱۲۹۴۵/۱	۷۴۳۶/۸	۱۳۸۲۸/۷	۱۴۱۱۳/۷	۱۷۴۴۵/۲
قم	x	۲۲۷۲۷/۳	x	۱۶۱۵۲/۲	۱۳۰۰۰/۰	x
کردستان	۱۱۱۱۶۲/۸	۱۹۹۳۸/۳	x	۳۰۰۰۰/۰	۱۹۱۰۲/۵	۲۶۶۳۸/۳
کرمان	x	۱۵۷۸۹/۵	x	۱۹۲۹۱/۴	x	۲۳۲۸۲/۴
کرمانشاه	۱۰۶۶۶۶/۷	x	x	۱۵۰۰۰/۰	x	x
کهگیلویه و بویراحمد	x	۲۵۰۰۰/۰	x	۱۴۹۰۲/۷	x	x
گلستان	۱۲۰۰۰۰/۰	x	x	۱۷۹۱۵/۶	x	۲۵۰۰۰/۰
گیلان	x	x	x	x	x	x
لرستان	x	x	x	x	x	x
مازندران	x	x	x	۲۰۳۶۵/۴	x	۲۳۹۴۴/۹
مرکزی	x	x	۱۴۰۳۹/۲	۲۱۱۱۱/۱	x	۲۹۴۴۸/۹
هرمزگان	x	x	x	x	x	x
همدان	۱۰۴۳۳۰/۹	x	۲۰۰۰۰/۰	۱۳۹۵۲/۱	x	x
یزد	x	x	۱۷۹۵۸/۳	۲۳۳۸۵/۱	x	x

۱- متوسط قیمت فروش یک کیلوگرم از محصولات کشاورزی: ۱۳۹۲ (دنباله)

سیب درختی	آلبالو	گیلاس	قیسی	زردآلو	استان
۱۴۶۸۰/۳	۲۲۸۰۱/۶	۳۹۴۳۱/۴	۳۷۳۳۸/۷	۲۷۵۹۹/۲	کل کشور
۱۳۰۵۰/۵	۱۵۲۲۷/۶	۲۴۱۸۷/۲	x	۱۵۶۶۵/۶	آذربایجان شرقی
۱۲۶۷۹/۴	۱۵۰۰۰/۰	x	x	۱۹۲۳۸/۶	آذربایجان غربی
۱۱۵۵۱/۲	۱۹۰۷۷/۳	۱۷۳۳۱/۱	x	۱۵۰۰۰/۰	اردبیل
۱۴۱۳۴/۸	۱۸۶۲۰/۷	۴۰۳۵۰/۱	x	۳۱۱۳۸/۲	اصفهان
۱۹۸۱۳/۰	۳۳۴۶۲/۲	۴۵۰۴۸/۰	x	۲۸۴۴۵/۳	البرز
۲۰۰۰۰/۰	x	x	x	۳۰۰۹۰/۱	ایلام
x	x	x	x	x	بوشهر
۱۵۴۳۴/۸	۲۴۳۵۹/۹	۱۸۷۶۱/۲	x	۳۵۰۰۰/۰	تهران
۱۳۳۰۴/۲	x	x	x	۲۰۰۴۵/۲	چهارمحال و بختیاری
x	x	x	x	۳۹۷۸۰/۲	خراسان جنوبی
۱۰۶۹۱/۳	۲۰۹۲۷/۶	۳۴۳۱۹/۸	x	x	خراسان رضوی
۱۲۷۵۰/۰	۲۱۲۸۲/۳	۳۶۰۲۰/۶	x	۳۴۵۰۵/۵	خراسان شمالی
x	x	x	x	x	خوزستان
۱۶۷۲۶/۵	x	x	x	x	زنجان
۱۶۶۷۰/۹	۱۸۷۰۷/۸	۴۱۹۴۴/۴	۲۸۴۵۴/۵	۲۹۴۶۰/۱	سمنان
x	x	x	x	x	سیستان و بلوچستان
۱۲۹۷۰/۴	x	x	x	۱۵۹۰۹/۱	فارس
۱۵۹۰۰/۳	۲۲۵۷۹/۸	۳۸۰۶۳/۵	x	۱۵۵۹۸/۸	قزوین
۱۸۸۴۴/۲	۴۱۱۸۴/۴	۴۶۸۱۷/۳	۳۹۳۹۹/۲	۳۴۲۶۲/۹	قم
۱۱۹۶۲/۴	۲۰۶۳۸/۵	۴۲۵۶۸/۱	۳۱۵۴۰/۰	۳۴۱۴۲/۹	کردستان
۱۶۲۶۴/۳	۲۶۰۸۷/۰	۴۳۴۹۴/۳	۳۴۱۹۳/۴	۲۸۰۳۹/۲	کرمان
۱۰۰۸۲/۰	x	x	x	x	کرمانشاه
۱۴۵۵۶/۸	x	۴۴۰۰۰/۰	x	۴۱۳۶۳/۶	کهگیلویه و بویراحمد
x	x	x	x	x	گلستان
x	x	x	x	x	گیلان
x	x	x	x	۲۱۲۰۰/۰	لرستان
۱۰۲۶۷/۱	۲۴۴۱۹/۵	۳۰۱۲۶/۰	x	۱۸۰۳۰/۸	مازندران
۱۰۶۹۷/۴	۲۵۹۰۹/۱	۳۸۳۲۵/۹	۵۰۰۰۰/۰	۲۴۵۹۸/۷	مرکزی
x	x	x	x	x	هرمزگان
۸۵۲۳/۱	۲۴۵۹۳/۴	x	x	x	همدان
x	x	x	۹۰۰۶۴/۵	۶۱۱۹۸/۸	یزد

۱- متوسط قیمت فروش یک کیلوگرم از محصولات کشاورزی: ۱۳۹۲ (دنباله) (ریال)

ذغال اخته	توت فرنگی	توت درختی	به	گلابی	استان
۳۳۴۶۹/۸	۴۲۵۵۴/۹	۵۴۸۰۴/۱	۲۹۳۰۱/۹	۲۵۹۰۰/۵	کل کشور
x	x	۲۰۸۶۹/۶	x	۲۳۴۱۰/۸	آذربایجان شرقی
x	x	x	x	x	آذربایجان غربی
x	x	x	۱۴۰۰۰/۰	۱۳۴۷۸/۳	اردبیل
x	x	x	۲۹۹۰۸/۳	x	اصفهان
x	x	x	x	۲۹۶۵۲/۶	البرز
x	۳۵۱۵۷/۹	x	x	x	ایلام
x	x	x	x	x	بوشهر
x	x	x	x	۳۰۰۰۰/۰	تهران
x	x	x	x	x	چهارمحال و بختیاری
x	x	x	x	x	خراسان جنوبی
x	x	x	۱۷۵۳۵/۷	۲۷۰۹۶/۲	خراسان رضوی
x	x	x	x	۲۷۹۴۳/۸	خراسان شمالی
x	x	x	x	x	خوزستان
x	x	۱۸۰۰۰/۰	x	x	زنجان
x	x	x	۲۰۴۰۰/۰	۳۴۶۴۲/۹	سمنان
x	x	x	x	x	سیستان و بلوچستان
x	x	x	x	x	فارس
۳۳۴۶۹/۸	x	۷۰۰۹۱/۲	۴۳۵۲۰/۰	۱۸۵۱۳/۰	قزوین
x	x	x	۳۰۹۲۰/۴	۳۳۳۶۹/۳	قم
x	۴۳۵۴۲/۰	x	۲۹۲۳۰/۸	x	کردستان
x	x	x	۲۱۱۱۶/۵	۳۷۹۲۴/۵	کرمان
x	x	۵۹۸۲۷/۲	x	x	کرمانشاه
x	x	x	x	x	کهگیلویه و بویراحمد
x	x	x	x	۳۷۶۵۳/۶	گلستان
x	x	x	۱۴۸۸۸/۳	x	گیلان
x	x	x	x	x	لرستان
x	۲۶۵۱۱/۸	x	۲۳۳۱۲/۵	۱۴۷۹۸/۲	مازندران
x	x	x	x	x	مرکزی
x	x	x	x	x	هرمزگان
x	x	x	x	x	همدان
x	x	x	x	x	یزد

۱- متوسط قیمت فروش یک کیلوگرم از محصولات کشاورزی: ۱۳۹۲ (دنباله)

زرشک	خرمالو	انار	کیوی	زلزالک	استان
۴۱۱۹۶/۱	۱۴۴۷۹/۰	۱۲۰۱۴/۱	۱۰۹۵۳/۶	۲۰۶۷۵/۷	کل کشور
x	x	x	x	x	آذربایجان شرقی
x	x	x	x	x	آذربایجان غربی
x	x	x	x	x	اردبیل
x	x	۱۰۱۳۱/۶	x	x	اصفهان
x	x	x	x	x	البرز
x	x	۲۴۹۸۴/۵	x	x	ایلام
x	x	x	x	x	بوشهر
x	۱۶۳۶۵/۲	۱۳۷۱۶/۸	x	x	تهران
x	x	x	x	x	چهارمحال و بختیاری
۴۱۱۹۶/۱	x	۱۳۱۷۴/۴	x	x	خراسان جنوبی
x	x	۱۰۱۳۷/۴	x	x	خراسان رضوی
x	x	۱۸۰۰۰/۰	x	x	خراسان شمالی
x	x	x	x	x	خوزستان
x	x	۱۳۹۷۵/۱	x	x	زنجان
x	x	۱۶۰۳۹/۲	x	x	سمنان
x	x	۲۰۲۰۱/۱	x	x	سیستان و بلوچستان
x	۱۰۴۴۱/۲	۱۱۹۳۵/۲	x	x	فارس
x	۱۴۷۶۶/۹	۱۴۷۲۵/۰	x	۲۰۶۷۵/۷	قزوین
x	۲۲۳۳۱/۴	۱۲۶۵۳/۷	x	x	قم
x	x	x	x	x	کردستان
x	x	۲۰۸۵۶/۹	x	x	کرمان
x	x	۱۸۱۵۷/۹	x	x	کرمانشاه
x	x	x	x	x	کهگیلویه و بویراحمد
x	x	x	x	x	گلستان
x	۱۲۱۰۵/۱	x	۱۴۱۳۱/۹	x	گیلان
x	x	x	x	x	لرستان
x	۷۳۳۸/۸	x	۹۱۹۶/۳	x	مازندران
x	x	۱۲۳۵۷/۴	x	x	مرکزی
x	x	x	x	x	هرمزگان
x	x	x	x	x	همدان
x	x	۱۱۰۲۴/۸	x	x	یزد

۱- متوسط قیمت فروش یک کیلوگرم از محصولات کشاورزی: ۱۳۹۲ (دنباله) (ریال)

استان	گوجه سبز	پسته	بادام	فندوق	آفتاب گردان آجیلی	سویا
کل کشور	۳۱۶۴۲/۴	۲۵۶۸۸۱/۹	۹۴۱۱۹/۸	۷۳۲۹۸/۱	۵۰۵۸۰/۰	۱۶۲۹۹/۸
آذربایجان شرقی	۳۲۲۱۱/۰	×	۱۰۷۷۰۴/۴	×	۵۷۷۱۳/۸	×
آذربایجان غربی	×	×	×	×	۶۶۴۹۶/۳	×
اردبیل	×	×	×	×	×	×
اصفهان	۲۹۶۹۳/۹	۳۰۴۵۹۶/۱	×	×	۳۱۸۷۵/۲	×
البرز	۳۷۸۹۴/۶	×	×	×	×	×
ایلام	×	×	×	×	×	×
بوشهر	×	×	×	×	×	×
تهران	۳۶۵۴۵/۸	×	×	×	×	×
چهارمحال و بختیاری	×	×	۱۰۳۴۳۴/۳	×	×	×
خراسان جنوبی	×	۱۸۷۲۷۲/۷	۶۳۴۶۱/۵	×	۳۴۰۲۹/۹	×
خراسان رضوی	×	۲۷۱۳۰۴/۳	۶۷۵۰۰/۰	×	۳۶۶۹۴/۱	×
خراسان شمالی	۲۴۵۶۷/۹	×	۵۴۷۱۷/۶	×	×	×
خوزستان	×	×	×	×	×	×
زنجان	×	×	۶۹۱۵۵/۱	×	×	×
سمنان	۲۴۱۰۵/۳	۳۵۰۰۰۰/۰	۱۲۰۵۵۵/۶	×	×	×
سیستان و بلوچستان	×	۱۸۰۰۰۰/۰	×	×	×	×
فارس	×	×	۷۲۵۰۰/۰	×	×	×
قزوین	۱۲۶۳۵/۲	۲۴۶۴۰۵/۸	×	۶۳۶۵۵/۸	۳۵۱۲۵/۲	×
قم	×	۲۳۸۵۵۷/۲	۳۶۷۳۸/۶	۱۵۹۴۸۸/۶	×	×
کردستان	×	×	۵۳۴۷۸/۳	×	۵۲۵۰۰/۰	×
کرمان	×	۲۷۳۷۲۶/۹	۵۴۹۷۷/۳	×	×	×
کرمانشاه	۲۰۰۰۰/۰	×	×	×	۴۹۷۳۰/۸	×
کهگیلویه و بویراحمد	×	×	×	×	×	×
گلستان	×	×	×	×	×	۱۶۶۹۳/۸
گیلان	۱۸۳۱۶/۹	×	×	۵۱۷۴۶/۲	×	×
لرستان	×	×	×	×	×	×
مازندران	۱۸۰۴۵/۴	×	×	×	×	۱۴۷۶۵/۷
مرکزی	۴۵۶۹۲/۷	×	×	×	×	×
هرمزگان	×	×	×	×	×	×
همدان	×	×	×	×	×	×
یزد	۴۶۸۹۱/۱	۲۴۰۱۳۶/۶	×	×	×	×

۱- متوسط قیمت فروش یک کیلوگرم از محصولات کشاورزی: ۱۳۹۲ (دنباله)

استان	آفتابگردان روغنی	کنجد	زیتون	کلزا	چای سبز
کل کشور	۲۳۵۳۲/۳	۷۰۴۳۱/۳	۳۲۴۸۷/۴	۱۶۳۳۸/۱	۱۷۶۰/۴
آذربایجان شرقی	x	x	x	۱۵۸۱۴/۷	x
آذربایجان غربی	x	x	x	x	x
اردبیل	x	x	x	۱۷۲۸۷/۳	x
اصفهان	x	x	x	x	x
البرز	x	x	x	۱۱۰۰۰/۰	x
ایلام	x	۷۷۵۹۸/۵	x	۱۳۰۵۰/۸	x
بوشهر	x	۷۵۸۶۷/۳	x	x	x
تهران	x	x	x	x	x
چهارمحال و بختیاری	x	x	x	x	x
خراسان جنوبی	x	x	x	x	x
خراسان رضوی	x	۶۷۰۷۰/۸	x	x	x
خراسان شمالی	۳۸۰۱۱/۲	۵۶۰۶۰/۶	x	۱۸۱۳۷/۱	x
خوزستان	x	۴۹۸۷۱/۷	x	۱۴۷۰۰/۸	x
زنجان	x	x	۳۱۳۵۳/۷	۱۴۳۶۰/۶	x
سمنان	۱۰۵۹۷/۰	x	x	x	x
سیستان و بلوچستان	x	۳۲۰۸۱/۶	۱۳۰۸۴/۲	۱۰۵۰۳/۲	x
فارس	x	۷۷۰۰۸/۵	x	۱۳۷۳۳/۳	x
قزوین	x	x	۳۹۲۸۰/۱	۱۶۵۹۶/۷	x
قم	x	x	x	۱۶۳۳۱/۴	x
کردستان	۲۲۵۰۰/۰	x	x	x	x
کرمان	x	x	x	۱۲۶۰۰/۰	x
کرمانشاه	x	x	x	۱۷۰۵۱/۰	x
کهگیلویه و بویراحمد	x	x	x	x	x
گلستان	۱۸۹۵۰/۶	۸۲۶۷۱/۲	x	۱۶۵۲۳/۴	x
گیلان	x	x	x	x	۹۰۴۶/۲
لرستان	x	x	x	x	x
مازندران	x	۱۰۱۳۳۹/۳	x	۱۵۱۳۲/۰	۷۲۷۵/۸
مرکزی	x	x	x	۱۳۸۸۵/۷	x
هرمزگان	x	۵۰۰۰۰/۰	x	x	x
همدان	x	x	x	x	x
یزد	x	x	x	x	x

۱- متوسط قیمت فروش یک کیلوگرم از محصولات کشاورزی: ۱۳۹۲ (دنباله) (ریال)

استان	زعفران خشک	زعفران تر	توتون	تنباکو	چغندر قند	نیشکر
کل کشور	۱۵۵۵۷۸/۹	۳۳۷۲۹۹/۶	۴۴۷۵۶/۸	۱۳۶۷۶۹/۹	۱۸۹۰/۶	۷۲۹/۳
آذربایجان شرقی	x	x	x	x	۳۸۰۰/۰	x
آذربایجان غربی	x	x	x	x	۱۸۲۷/۲	x
اردبیل	x	x	x	x	x	x
اصفهان	x	x	x	x	۱۶۸۹/۵	x
البرز	x	x	x	x	x	x
ایلام	x	x	x	x	x	x
بوشهر	x	x	x	۱۳۷۰۱۱/۳	x	x
تهران	x	x	x	x	x	x
چهارمحال و بختیاری	x	x	x	x	۱۷۷۹/۰	x
خراسان جنوبی	۱۴۸۴۰۵/۲	۳۵۷۱۴۲/۹	x	x	۱۳۹۶/۲	x
خراسان رضوی	۱۵۵۷۳۷/۵	۳۳۵۲۷۵/۶	x	۳۴۰۰۰/۰	۲۰۷۴/۱	x
خراسان شمالی	x	۳۵۰۸۳۶/۸	x	x	۱۶۴۲/۶	x
خوزستان	x	x	x	x	x	۷۲۹/۳
زنجان	x	x	x	x	x	x
سمنان	۲۵۰۰۰۰/۰	x	x	x	۲۰۲۲/۵	x
سیستان و بلوچستان	x	x	x	۱۲۰۰۰۰/۰	x	x
فارس	x	x	x	x	۱۵۸۴/۳	x
قزوین	x	x	x	x	۱۵۱۰/۸	x
قم	x	x	x	x	x	x
کردستان	x	x	x	x	x	x
کرمان	۲۴۹۰۹۰/۹	x	x	x	x	x
کرمانشاه	x	x	x	x	۱۶۸۸/۳	x
کهگیلویه و بویراحمد	x	x	x	x	x	x
گلستان	x	x	۴۲۸۸۱/۵	x	x	x
گیلان	x	x	۶۶۹۸۶/۸	x	x	x
لرستان	x	x	x	x	۱۶۲۴/۳	x
مازندران	x	x	۵۴۲۳۴/۱	x	x	x
مرکزی	x	x	x	x	۳۶۲۵/۳	x
هرمزگان	x	x	x	x	x	x
همدان	x	x	x	x	۱۹۳۷/۴	x
یزد	۲۳۸۰۰۰/۰	x	x	x	x	x

۱- متوسط قیمت فروش یک کیلوگرم از محصولات کشاورزی: ۱۳۹۲ (دنباله)

حصیل	کاه	ذرت خوشه‌ای	ذرت علوفه‌ای	شبدر	یونجه	استان
۲۲۲۲/۴	۱۷۹۵/۰	۳۷۶۱/۷	۱۰۶۵/۳	۵۱۷۳/۴	۵۳۴۱/۰	کل کشور
x	۱۹۲۲/۶	x	۱۵۹۶/۵	x	۵۸۲۱/۵	آذربایجان شرقی
x	۱۹۵۲/۴	x	۱۰۷۳/۴	x	۴۷۱۶/۰	آذربایجان غربی
x	x	x	۱۰۹۸/۳	x	۴۴۸۷/۱	اردبیل
x	۲۵۷۲/۲	x	۱۱۳۶/۲	x	۵۱۷۰/۹	اصفهان
x	۲۰۷۰/۴	x	۱۱۴۴/۳	x	۵۴۹۲/۸	البرز
x	۳۳۰۶/۸	x	۱۱۵۲/۵	x	۴۴۹۱/۳	ایلام
x	۱۱۹۰/۰	x	x	x	x	بوشهر
x	۲۲۳۹/۸	x	۱۰۷۰/۷	x	۵۳۱۹/۲	تهران
۳۰۸۰/۸	۱۷۳۹/۲	x	۱۲۲۳/۰	۵۲۰۷/۷	۵۱۱۲/۴	چهارمحال و بختیاری
x	۳۹۶۰/۰	x	۱۱۰۷/۰	x	۶۶۹۴/۴	خراسان جنوبی
۲۸۵۸/۵	۲۶۴۴/۲	x	۱۰۱۸/۹	x	۵۶۵۶/۸	خراسان رضوی
x	۱۷۷۸/۴	x	۱۰۲۸/۲	x	۵۸۹۹/۷	خراسان شمالی
x	۴۳۱/۲	۳۷۶۱/۷	۷۸۱/۶	x	۴۸۰۷/۳	خوزستان
x	۱۷۴۴/۵	x	۱۳۳۳/۳	x	۵۰۰۹/۷	زنجان
x	۲۵۱۵/۲	x	۱۰۹۰/۸	x	۵۷۸۰/۴	سمنان
۶۵۳۵/۰	۳۶۱۷/۰	x	۲۵۰۰/۰	۶۰۰۰/۰	۶۶۷۵/۲	سیستان و بلوچستان
x	۱۳۶۸/۴	x	۱۰۶۹/۴	x	۴۷۶۳/۴	فارس
x	۲۶۰۵/۹	x	۱۰۹۹/۷	x	۴۵۹۱/۴	قزوین
x	۲۰۳۶/۸	x	x	x	۵۵۵۲/۱	قم
x	۱۶۵۹/۰	x	x	x	۴۷۲۸/۲	کردستان
x	۵۵۵۸/۳	x	۱۲۲۲/۴	x	۷۳۹۹/۹	کرمان
x	۱۴۰۵/۳	x	۹۲۲/۳	x	۴۴۳۸/۶	کرمانشاه
x	x	x	x	x	۶۴۹۱/۵	کهگیلویه و بویراحمد
x	۹۶۵/۵	x	۱۱۵۴/۱	x	x	گلستان
x	۲۸۹۶/۸	x	x	x	x	گیلان
x	۱۱۸۲/۴	x	x	۵۰۲۶/۵	۵۳۷۹/۹	لرستان
x	۳۹۱/۷	x	x	x	۵۹۲۵/۹	مازندران
x	۲۳۳۴/۸	x	۱۱۸۲/۸	x	۵۰۲۱/۸	مرکزی
x	۸۵۰/۰	x	۱۴۰۰/۰	x	x	هرمزگان
x	۲۴۱۳/۵	x	۱۴۳۳/۰	x	۴۹۷۷/۹	همدان
۸۰۲/۶	۳۳۱۹/۹	x	x	x	۵۸۶۱/۵	یزد

۱- متوسط قیمت فروش یک کیلوگرم از محصولات کشاورزی: ۱۳۹۲ (دنباله) (ریال)

استان	چغندر علوفه‌ای	پنبه (وش)	زیره	عسل با موم	عسل بدون موم	پيله تر
کل کشور	۲۱۹۴/۹	۲۳۷۲۶/۲	۶۸۹۸۳/۳	۲۱۴۲۳۷/۴	۱۹۱۰۰۸/۵	۲۶۶۳۴۵/۰
آذربایجان شرقی	x	x	x	۲۲۹۱۴۳/۲	۹۵۷۵۷/۶	x
آذربایجان غربی	x	x	x	x	x	x
اردبیل	x	x	x	۱۳۹۱۹۸/۵	x	x
اصفهان	۱۲۱۰/۷	۲۴۹۸۲/۲	x	x	x	x
البرز	x	x	x	x	x	x
ایلام	x	x	x	x	۲۵۸۲۰۷/۱	x
بوشهر	x	x	x	x	x	x
تهران	x	x	x	۵۰۰۰۰۰/۰	x	x
چهارمحال و بختیاری	x	x	x	۱۹۵۱۷۷/۷	۱۲۵۰۰۰/۰	x
خراسان جنوبی	۱۴۲۶/۷	۲۲۵۴۹/۰	۷۰۳۳۶/۱	۲۱۳۳۳۳/۳	۳۱۷۰۸۵/۴	x
خراسان رضوی	۲۰۷۸/۵	۲۴۰۹۳/۵	۶۸۹۰۳/۶	۲۰۰۲۲۱/۲	۱۹۱۳۵۳/۴	۲۸۴۳۹۱/۹
خراسان شمالی	x	۲۴۰۹۱/۹	۸۰۰۰۰/۰	۳۰۱۶۶۶/۷	۱۵۲۴۸۲/۳	۲۳۸۰۰۰/۰
خوزستان	x	x	x	x	x	x
زنجان	x	x	x	۲۴۵۱۸۹/۶	x	x
سمنان	۳۲۱۷/۱	۲۴۹۵۹/۹	۶۵۱۸۹/۲	۱۶۳۲۲۳/۱	۲۰۰۹۶۹/۹	x
سیستان و بلوچستان	x	x	x	x	x	x
فارس	x	۲۳۰۰۰/۰	x	x	x	x
قزوین	x	x	x	۳۱۳۸۲۳/۵	x	x
قم	x	۲۲۶۵۶/۵	x	۱۵۶۹۶۹/۷	x	x
کردستان	x	x	x	۳۴۲۰۲۳/۸	x	x
کرمان	x	x	x	۲۴۲۳۹۴/۸	۱۸۷۸۲۱/۳	x
کرمانشاه	x	x	x	x	x	x
کهگیلویه و بویراحمد	x	x	x	۲۹۰۰۰۰/۰	۲۴۶۵۴۴/۷	x
گلستان	x	۲۴۶۳۹/۰	x	۲۴۹۴۳۷/۱	۲۰۱۵۲۰/۹	x
گیلان	x	x	x	۱۸۵۵۲۱/۲	x	۲۵۰۶۰۳/۱
لرستان	x	x	x	x	x	x
مازندران	x	x	x	۱۷۹۸۴۴/۷	x	۱۰۰۰۰۰/۰
مرکزی	x	x	x	x	x	x
هرمزگان	x	x	x	x	x	x
همدان	x	x	x	x	x	x
یزد	۴۰۶۸/۰	x	x	x	x	x

۲- متوسط قیمت فروش انواع دام زنده: ۱۳۹۲ (ریال)

بز و بزغاله			گوسفند و بره			استان
زنده نر برای تولید مثل (راس)	زنده ماده برای تولید مثل (راس)	زنده پرواری (کیلوگرم)	زنده نر برای تولید مثل (راس)	زنده ماده (راس)	زنده پرواری (کیلوگرم)	
۳۸۳۱۱۵۷/۷	۳۳۲۵۲۹۹/۵	۱۱۰۰۱۷/۲	۵۷۴۲۵۱۸/۶	۴۶۴۶۶۴۵/۴	۱۰۷۹۵۴/۹	کل کشور
۴۶۶۶۱۵۳/۸	۳۰۲۶۶۰۶/۴	۸۹۰۹۵/۲	۸۳۰۲۱۸۰/۵	۴۸۸۱۳۷۲/۶	۱۰۸۱۱۳/۳	آذربایجان شرقی
۵۷۰۰۰۰۰/۰	۲۷۳۰۸۴۷/۵	۹۹۳۸۳/۷	۱۱۲۱۷۴۴۲/۲	۳۸۳۹۸۷۳/۷	۱۰۶۶۲۲/۸	آذربایجان غربی
۳۵۲۳۶۵۲/۷	۳۶۱۳۲۱۰/۷	۸۱۹۴۸/۶	۷۳۰۳۸۷۰/۱	۶۲۱۱۰۲۸/۴	۹۷۴۹۰/۳	اردبیل
۴۷۵۰۰۰۰/۰	۳۱۸۲۶۷۳/۵	۱۰۳۴۴۵/۲	۱۰۰۵۲۶۴۸/۴	۴۲۱۴۹۱۹/۹	۱۱۲۳۷۵/۸	اصفهان
x	x	x	x	۴۶۴۲۸۵۷/۱	۱۲۱۸۵۱/۰	البرز
۴۹۳۲۵۶۹/۶	۴۲۸۷۳۰۲/۷	۱۱۷۴۵۶/۵	۶۵۸۵۳۲۶/۱	۵۹۱۴۵۴۰/۵	۱۱۹۴۸۵/۰	ایلام
۴۶۰۵۴۹۷/۴	۳۵۶۸۷۱۴/۱	۱۲۳۵۹۶/۶	۸۷۷۲۳۲۱/۴	۴۳۹۵۹۹۵/۶	۱۲۰۳۵۷/۸	بوشهر
x	x	۱۰۳۹۰۸/۶	x	x	۱۱۷۲۴۹/۲	تهران
x	۶۳۶۲۱۹۵/۱	۱۰۱۸۵۵/۳	x	۶۷۱۰۹۷۷/۹	۱۰۷۳۹۰/۶	چهارمحال و بختیاری
۳۸۶۳۶۳۶/۴	۲۴۱۶۷۹۴/۸	۱۰۷۶۵۷/۹	x	۳۰۸۰۳۹۵/۰	۱۰۶۷۶۸/۴	خراسان جنوبی
x	۳۶۲۱۶۹۲/۲	۱۰۳۸۰۷/۶	۹۸۹۶۷۵۵/۲	۵۰۸۹۹۷۸/۴	۱۰۴۱۱۰/۰	خراسان رضوی
۵۳۶۰۴۵۰/۸	۲۸۵۵۰۶۷/۵	۹۰۰۹۱/۳	۱۰۵۱۸۴۱۲/۲	۴۰۶۵۱۴۰/۳	۹۸۸۷۲/۳	خراسان شمالی
۲۴۴۰۰۰۰/۰	۲۱۵۰۰۰۰/۰	۹۹۹۳۴/۵	۳۷۱۹۱۴۶/۶	۳۹۸۸۰۱۶/۵	۱۲۳۸۲۷/۷	خوزستان
۲۳۵۷۳۳۹/۵	۲۳۴۲۸۷۱/۸	۱۰۱۱۳۲/۲	۵۴۵۶۴۲۵/۳	۴۱۶۷۶۴۷/۵	۱۰۷۵۵۲/۸	زنجان
x	۲۸۳۲۵۷۶/۶	۹۷۵۸۲/۱	x	۴۰۶۹۶۴۲/۹	۱۰۷۹۶۲/۱	سمنان
۳۹۳۷۶۵۱/۵	۳۵۴۹۶۶۲/۲	۱۵۴۶۰۰/۲	۳۵۰۴۹۵۲/۸	۳۴۶۸۰۰۸/۵	۱۶۰۵۹۲/۰	سیستان و بلوچستان
۳۱۹۷۱۸۸/۴	۲۴۸۰۸۶۱/۲	۱۰۰۹۴۶/۶	۴۳۶۷۵۲۴/۱	۳۷۷۱۱۳۴/۱	۹۹۶۶۳/۶	فارس
x	۳۱۳۵۳۳۱/۶	۹۵۶۰۰/۶	۶۵۳۱۲۸۵/۴	۴۲۰۸۸۸۶/۹	۱۱۱۱۵۴/۵	قزوین
x	x	۱۰۷۹۰۷/۰	x	x	۱۰۷۶۸۵/۶	قم
۳۴۷۹۱۶۶/۷	۲۹۵۶۷۰۲/۷	۹۹۹۴۱/۳	۸۱۳۲۲۶۴/۵	۴۷۵۱۱۰۶/۸	۱۰۷۷۸۳/۲	کردستان
۴۴۰۹۱۲۰/۴	۳۸۵۷۶۳۶/۴	۱۲۹۱۲۸/۹	۴۶۱۱۲۸۷/۷	۴۰۲۰۸۴۹/۹	۱۲۸۷۶۲/۳	کرمان
۳۱۶۲۵۰۰/۰	۲۰۴۲۴۵۲/۸	۱۰۲۸۳۹/۹	۵۴۲۹۴۱۱/۸	۴۰۷۵۷۰۴/۳	۱۰۷۶۲۷/۶	کرمانشاه
۳۳۴۴۸۲۷/۶	۳۰۵۱۰۲۰/۴	۹۲۷۱۷/۴	۴۴۴۴۴۴۴/۴	۴۲۵۴۰۹۸/۴	۹۵۶۶۹/۹	کهگیلویه و بویراحمد
x	x	۱۰۹۸۳۶/۷	۶۶۶۸۴۲۱/۱	۴۱۸۳۵۵۰/۷	۱۰۲۵۱۳/۹	گلستان
۵۴۱۳۰۴۳/۵	۳۸۶۶۶۶۶/۷	۱۰۶۰۱۴/۳	۵۶۸۷۵۰۰/۰	۳۹۵۹۹۴۲/۴	۱۱۶۷۸۷/۰	گیلان
x	۲۷۲۵۹۶۱/۵	۱۰۵۲۷۷/۸	x	۴۲۳۲۳۷۶/۰	۱۰۹۳۹۴/۰	لرستان
x	۳۲۲۲۸۰۹/۷	۱۱۳۹۳۴/۰	x	۳۶۹۵۲۴۸/۱	۱۱۵۲۹۹/۸	مازندران
۶۰۸۵۴۷۰/۱	۳۷۵۱۲۰۷/۷	۱۰۹۹۸۲/۴	۶۹۹۴۱۵۴/۷	۵۶۵۵۰۰۱/۵	۱۱۰۳۷۲/۴	مرکزی
۳۹۵۱۱۳۳/۸	x	۱۲۲۳۶۷/۹	۳۷۹۱۵۶۶/۳	x	۱۲۲۹۴۲/۰	هرمزگان
۳۱۴۷۰۲۶/۰	۲۹۵۵۸۰۵/۲	۹۹۲۴۸/۴	۵۳۸۲۷۵۵/۸	۴۵۶۲۸۵۸/۵	۱۱۳۱۳۹/۷	همدان
۴۱۲۶۱۲۶/۱	۳۳۹۰۳۶۰/۵	۱۰۲۸۳۴/۸	۵۲۴۷۹۷۶/۹	۴۱۶۶۶۶۶/۷	۱۱۲۰۲۲/۲	یزد

۲- متوسط قیمت فروش انواع دام زنده: ۱۳۹۲ (دنباله) (ریال)

گاو کمتر از دو سال		گاو دو ساله و بیش تر				استان	
غیرپروری راس (هرنژاد- نراسپرمی)	ماده راس (هرنژاد)	پروری (کیلوگرم)	نر برای غیرکار (راس-نر اسپرمی)	نر برای کار (راس)	ماده غیر شیری (کیلوگرم) (هرنژاد)		ماده شیری (راس)
۲۱۹۰۷۰۲۳/۷	۲۴۹۷۲۴۹۲/۹	۱۰۸۷۵۱/۰	۴۰۰۷۷۴۸۱/۳	۳۳۰۰۶۱۹۸/۳	۹۰۸۰۰/۷	۴۶۱۳۲۹۷۷/۱	کل کشور
۲۷۰۱۳۶۹۸/۶	۲۲۹۳۱۰۲۶/۵	۱۰۴۷۸۰/۰	۵۱۴۹۱۶۸۶/۵	x	۹۱۴۱۰/۷	۵۳۹۶۴۰۳۹/۳	آذربایجان شرقی
۳۷۷۴۵۹۹۳/۶	۲۹۲۲۹۳۵۷/۸	۱۰۶۲۷۱/۳	۵۸۶۹۳۰۲۳/۳	x	۸۶۸۵۸/۵	۵۰۱۲۴۲۸/۴	آذربایجان غربی
۲۱۸۱۳۸۹۹/۶	۲۴۴۶۴۸۴۴/۱	۱۱۲۲۸۹/۳	۳۵۳۷۸۸۳۸/۶	x	۷۹۸۴۰/۶	۳۹۳۲۰۵۱۵/۰	اردبیل
x	۳۲۵۷۷۸۵۱/۸	۱۰۶۱۶۵/۷	x	x	۱۰۲۰۲۳/۴	۴۹۹۷۱۱۴۳/۲	اصفهان
x	x	۱۰۵۸۴۱/۱	x	x	x	۵۱۵۴۰۰۶۴/۱	البرز
۱۷۳۵۵۳۰۹/۲	۱۶۷۹۸۱۰۹/۵	۱۱۰۹۴۹/۶	۴۵۸۷۰۳۷۰/۴	x	۱۱۰۰۷۳/۳	۳۸۱۴۵۹۹۸/۲	ایلام
x	۲۶۱۰۴۵۷۵/۲	۱۰۵۸۱۲/۱	۴۰۸۶۵۳۸۴/۶	x	۱۲۰۰۰۰/۰	۴۲۸۸۱۵۲۶/۱	بوشهر
x	۴۵۳۳۰۴۷۷/۴	۱۱۰۹۷۸/۹	x	x	۷۸۹۸۸/۱	۵۱۲۶۶۶۶۶/۷	تهران
x	x	۹۹۱۲۳/۴	x	x	۷۲۲۹۱/۹	۲۷۲۶۶۹۴۹/۲	چهارمحال و بختیاری
x	۳۷۷۰۳۰۰۷/۵	۱۰۴۳۰۶/۴	۴۰۰۰۰۰۰۰/۰	x	۸۷۷۲۶/۵	۴۳۰۲۴۳۱۶/۱	خراسان جنوبی
x	۴۲۷۱۹۳۰۶/۰	۱۰۶۰۲۷/۰	x	x	۷۱۳۶۱/۸	۶۶۱۸۵۰۲۵/۲	خراسان رضوی
x	۳۲۷۰۲۹۹۱/۵	۱۱۰۹۷۲/۱	x	x	۸۰۰۲۵/۴	۵۶۸۸۰۹۳۴/۰	خراسان شمالی
۲۱۲۱۱۴۰۹/۴	۲۲۸۸۵۲۳۱/۳	۱۱۵۸۲۲/۱	۲۷۱۸۶۰۴۶/۵	x	۱۲۰۶۷۷/۹	۳۹۹۸۷۰۱۳/۰	خوزستان
x	۱۹۲۷۷۰۵۵/۰	۱۳۱۳۳۰/۱	۴۵۶۰۸۱۴۸/۱	x	۷۹۳۰۸/۴	۴۰۵۷۳۴۲۸/۶	زنجان
x	۳۶۵۲۶۳۱۵/۸	۱۰۳۲۰۴/۹	x	x	۷۹۴۶۲/۲	۶۵۹۲۲۱۳۱/۱	سمنان
۱۷۵۹۴۵۹۴/۶	۱۵۵۵۵۵۵۵/۶	۱۱۴۰۶۶/۸	x	۲۵۳۶۵۱۶۸/۵	۱۰۹۲۳۵/۱	۲۴۴۲۸۵۷۱/۴	سیستان و بلوچستان
۱۹۷۹۱۹۲۷/۲	۳۷۴۱۳۸۹۳/۲	۱۱۸۵۷۶/۷	۵۶۰۳۶۱۲۱/۷	x	۹۵۳۵۹/۴	۵۷۰۳۴۸۹۹/۳	فارس
۱۱۶۴۸۶۴۸/۶	۲۶۴۵۵۳۹۹/۱	۱۰۸۴۴۶/۱	x	x	۷۷۶۷۶/۷	۳۳۷۱۱۵۴۱/۰	قزوین
x	x	۱۰۵۵۵۰/۲	x	x	x	x	قم
x	۲۳۹۸۳۰۷۶/۹	۱۰۶۴۱۷/۳	x	x	۷۹۷۵۴/۸	۴۱۰۴۷۶۱۹/۰	کردستان
۱۹۶۷۲۹۳۶/۷	۲۲۲۴۲۷۱۳/۶	۱۱۹۲۷۶/۵	۳۱۷۸۹۷۱۲/۶	x	۱۲۵۰۵۰/۷	۲۶۲۱۶۸۳۳/۱	کرمان
۳۴۳۳۳۳۳۳/۳	۴۱۱۲۲۹۰۵/۰	۱۰۹۱۱۶/۸	۵۲۰۵۹۷۰۱/۵	x	۹۰۷۷۲/۵	۵۰۷۲۲۲۲۲/۲	کرمانشاه
۱۹۳۳۰۴۱۷/۹	۱۹۴۹۱۵۲۵/۴	۱۴۰۰۰۰/۰	x	x	۸۰۰۰۰/۰	۲۶۹۰۸۹۸۲/۰	کهگیلویه و بویراحمد
۲۸۰۴۸۲۷۵/۹	۲۸۴۲۸۳۳۳/۳	۸۰۳۸۳/۳	x	x	۸۹۹۵۵/۸	۴۴۵۸۳۸۵۷/۴	گلستان
۳۴۴۴۴۴۴۴/۴	۱۶۶۴۴۱۰۶/۵	۱۲۴۹۴۷/۳	۳۲۵۰۰۰۰۰/۰	x	۱۲۴۱۴۷/۲	۲۷۸۰۳۸۲۳/۱	گیلان
۱۳۴۸۳۵۷۶/۶	۲۴۲۱۷۹۴۸/۷	۱۰۹۳۰۳/۸	x	x	۸۰۰۰۰/۰	۳۷۶۹۲۳۰۷/۷	لرستان
x	۱۵۹۵۲۷۳۳/۰	۱۱۸۳۶۳/۴	x	x	۱۱۰۴۲۴/۸	۳۲۶۵۴۸۶۵/۲	مازندران
۴۵۳۷۵۰۰۰/۰	۳۱۳۵۰۰۴۱/۱	۱۰۶۰۶۹/۵	x	x	۹۱۶۶۳/۳	۵۱۴۳۵۴۹۷/۸	مرکزی
۱۵۱۸۶۳۶۳/۶	x	۱۰۶۹۱۹/۲	۲۵۵۵۷۰۰۹/۳	x	x	۲۴۶۹۷۳۶۸/۴	هرمزگان
۲۶۴۱۴۷۰۰/۰	۲۴۰۰۵۶۳۵/۱	۱۱۰۴۸۰/۰	۳۴۵۰۸۹۲۴/۲	۳۷۴۵۰۹۸۰/۴	۸۷۱۷۵/۹	۳۷۱۰۸۰۴۱/۳	همدان
x	۴۱۷۲۶۵۹۱/۸	۱۰۴۹۰۶/۷	x	x	۹۳۶۸۷/۳	۵۵۳۱۶۳۶۳/۶	یزد

۳- متوسط قیمت فروش یک کیلوگرم از فراورده‌های دامی: ۱۳۹۲ (ریال)

کود حیوانی	پشم گوسفند	شیر (چرخ نشده)				استان
		شیر گاومیش	شیر گاو	شیر بز	شیر گوسفندی	
۴۵۸/۳	۱۲۴۱۶/۱	۲۳۳۷۱/۹	۹۸۱۴/۰	۲۰۲۸۴/۴	۲۰۹۰۲/۰	کل کشور
۱۵۲/۵	۱۹۳۹۸/۶	۲۹۲۱۵/۴	۸۹۱۷/۸	۲۴۸۵۵/۴	۲۲۱۳۶/۸	آذربایجان شرقی
۱۸۸/۷	۱۳۵۸۰/۱۶	۲۶۰۳۸/۵	۸۰۹۸/۲	۲۲۳۶۶/۴	۲۵۰۹۹/۴	آذربایجان غربی
۱۰۳/۲	۲۰۴۳۶/۸	۱۷۳۶۳/۴	۹۱۴۹/۷	۲۳۲۲۱/۷	۲۲۵۸۳/۲	اردبیل
۴۲۸/۵	۹۹۳۰/۴	x	۹۸۱۹/۶	۲۷۶۲۴/۷	۱۴۷۸۱/۳	اصفهان
۲۵۸/۸	x	x	۱۰۷۲۲/۵	x	x	البرز
۳۷۲/۸	۱۶۴۱۹/۸	x	۹۶۵۶/۶	x	x	ایلام
۵۹۷/۴	x	x	۱۹۱۸۳/۰	x	x	بوشهر
۲۷۵/۴	۹۸۸۸/۹	x	۱۱۱۰۰/۸	x	x	تهران
۲۶۰/۲	۱۸۸۶۴/۹	x	۹۷۹۱/۳	x	x	چهارمحال و بختیاری
۴۸۹/۲	۲۵۲۷۰/۸	x	۱۰۳۶۷/۳	۱۵۰۰۰/۰	x	خراسان جنوبی
۳۲۱/۰	۴۶۴۸/۲	x	۹۷۰۵/۳	۱۸۷۳۱/۳	۳۹۷۱۶/۱	خراسان رضوی
۲۸۳/۲	۸۸۴۷/۹	x	۹۹۵۶/۳	x	۱۷۷۲۷/۳	خراسان شمالی
۳۰۷/۱	۷۳۴۰/۱۶	۱۶۰۸۱/۹	۹۶۵۷/۷	x	x	خوزستان
x	۲۹۵۷۹/۵	x	۹۹۰۲/۱	۲۲۳۷۰/۵	۲۲۵۶۴/۵	زنجان
۴۵۶/۱	x	x	۱۰۷۱۰/۱	۱۵۲۰۰/۰	۱۶۱۹۰/۹	سمنان
۳۴۲/۹	x	x	۸۲۱۹/۵	۹۱۷۸/۷	۹۱۹۹/۸	سیستان و بلوچستان
۶۱۵/۴	۱۷۶۱۹/۶	x	۱۰۱۳۳/۰	۱۴۰۵۲/۶	۱۳۴۸۶/۸	فارس
۹۹/۲	۱۲۶۵۷/۵	x	۱۰۲۶۱/۶	۱۵۱۶۹/۸	۱۴۷۵۰/۵	قزوین
۳۰۵/۸	۵۰۱۲/۲	x	۱۰۴۲۸/۹	۱۳۰۲۲/۲	x	قم
۱۵۲/۲	۷۹۸۷/۸	x	۱۰۳۶۴/۸	۱۱۳۰۳/۳	۱۲۳۹۸/۴	کردستان
۴۵۵/۴	۳۸۰۹۰/۵	x	۱۰۷۵۰/۲	۱۷۷۱۲/۹	۱۷۴۴۰/۶	کرمان
x	x	x	۸۶۹۴/۸	۱۰۷۵۰/۰	x	کرمانشاه
۲۳۳/۵	۲۵۵۸۰/۴	۱۲۶۰۰/۰	۱۲۸۵۴/۳	x	x	کهگیلویه و بویراحمد
۱۹۳/۶	x	x	۹۷۶۸/۲	x	۱۴۸۳۴/۳	گلستان
۱۷۱/۶	۶۵۴۱/۷	x	۱۱۷۲۲/۱	x	x	گیلان
۲۸۳/۴	x	x	۸۸۱۲/۴	x	x	لرستان
x	۲۶۱۶/۹	x	۹۸۶۲/۱	x	۱۵۵۰۰/۱	مازندران
x	۱۰۶۳۷/۶	x	۱۰۹۵۸/۰	x	x	مرکزی
۷۴۸/۵	x	x	x	x	x	هرمزگان
x	۱۲۶۴۶/۴	x	۸۹۵۱/۰	x	x	همدان
۶۱۴/۷	۱۲۴۵۶/۰	x	۱۰۹۳۱/۵	۲۸۲۹۷/۳	x	یزد

۴- متوسط هزینه انواع خدمات ماشینی کشاورزی برای یک هکتار: ۱۳۹۲ (ریال)

دیسک با تراکتور		شخم با تراکتور			استان
زمین دیم	زمین آبی	باغ	زمین دیم	زمین آبی	
۲۹۵۷۲۶/۰	۳۹۱۳۹۱/۴	۱۴۳۵۸۶۳/۶	۶۱۳۰۵۲/۲	۸۰۳۹۲۷/۷	کل کشور
۴۳۷۲۵۶/۳	۷۹۳۵۶۱/۲	۷۶۶۶۶۶/۷	۸۰۷۲۵۲/۸	۱۱۵۸۶۶۱/۷	آذربایجان شرقی
۳۷۵۰۰۰/۰	۵۳۶۹۱۳/۶	۶۷۰۵۸۸/۲	۷۲۷۶۲۳/۱	۱۰۱۹۸۲۶/۴	آذربایجان غربی
۳۵۰۰۰۰/۰	۳۲۴۷۴۱/۳	۱۶۷۱۹۰۵/۳	۶۰۷۰۶۶/۶	۶۶۷۷۷۳/۵	اردبیل
x	۹۶۰۴۸۴/۱	x	۱۲۸۰۰۰۰/۰	۱۵۰۸۲۶۰/۳	اصفهان
x	۵۶۵۲۳۰/۰	۲۰۰۰۰۰۰/۰	x	۱۲۶۸۷۲۶/۳	البرز
۲۶۲۸۸۳/۱	۲۵۶۸۵۲/۹	x	۵۰۰۹۵۶/۴	۵۰۳۶۵۴/۹	ایلام
۴۲۰۱۵۴/۳	۳۸۱۱۶۱/۴	۵۸۷۸۴۷/۲	۵۷۳۶۹۴/۴	۸۰۹۳۹۷/۸	بوشهر
x	۴۲۶۵۸۱/۸	۱۵۰۰۰۰۰/۰	x	۸۵۲۴۷۷/۱	تهران
x	۴۸۷۴۰۵/۰	x	۸۲۳۰۳۴/۴	۹۷۷۴۷۲/۰	چهارمحال و بختیاری
۵۳۹۰۹۰/۹	۵۰۹۹۵۸/۳	x	۷۱۴۲۴۶/۶	۷۰۹۱۰۳/۵	خراسان جنوبی
۲۷۹۸۵۴/۵	۲۶۲۱۹۸/۰	۴۳۵۵۴۲/۲	۶۰۹۱۵۳/۳	۶۳۵۸۳۶/۷	خراسان رضوی
۲۸۳۶۵۴/۰	۲۸۷۶۱۵/۳	۱۰۷۷۰۰۰/۰	۵۸۴۳۷۷/۸	۶۵۰۸۰۰/۹	خراسان شمالی
x	۲۷۲۴۵۱/۷	x	x	۵۴۴۶۲۱/۵	خوزستان
x	۳۶۴۵۰۴/۷	x	۵۶۱۹۴۹/۷	۸۰۹۲۰۸/۲	زنجان
x	۲۹۴۵۲۰/۵	۲۰۰۹۳۳۸/۸	x	۶۲۸۰۹۹/۴	سمنان
x	۶۴۴۷۳۴/۹	x	x	۱۰۰۸۰۲۸/۲	سیستان و بلوچستان
۳۸۷۳۴۱/۸	۴۳۴۸۶۰/۶	۱۱۰۰۰۰۰/۰	۸۳۱۰۸۶/۱	۸۹۷۰۸۵/۸	فارس
x	۴۳۳۸۴۰/۳	۱۵۹۵۷۸۹/۵	۶۸۲۸۵۸/۲	۹۵۶۲۶۷/۹	قزوین
x	۲۴۵۷۸۳/۱	x	x	۸۱۸۶۰۴/۸	قم
۲۶۸۸۰۰/۳	۳۰۵۱۱۲/۵	x	۵۹۷۵۸۷/۴	۹۲۵۶۷۶/۶	کردستان
x	۱۱۴۴۶۸۲/۱	۱۴۵۷۶۸۰/۲	x	۱۳۳۹۳۹۰/۱	کرمان
۴۵۵۷۸۸/۴	۴۵۴۷۴۴/۱	x	۵۵۳۶۱۶/۱	۸۰۰۶۳۳/۱	کرمانشاه
x	۴۵۲۱۴۲/۹	x	۷۸۸۶۱۱/۱	۸۲۶۳۱۶/۵	کهگیلویه و بویراحمد
۲۰۲۰۱۳/۸	۳۴۶۵۲۸/۱	x	۵۳۳۴۱۱/۳	۸۴۱۲۹۴/۸	گلستان
x	۱۶۶۰۷۶۶/۴	x	۱۲۸۷۶۵۰/۱	۱۲۴۲۸۵۷/۱	گیلان
۳۰۱۱۸۴/۴	۳۹۹۷۲۴/۲	x	۵۰۱۹۲۱/۰	۷۱۹۵۷۲/۶	لرستان
۱۲۸۵۱۸۵/۲	۱۳۹۰۰۰۰/۰	۱۱۷۷۴۸۵/۶	۱۱۲۹۲۸۲/۲	۱۴۸۴۳۰۴/۶	مازندران
۲۹۱۲۲۳/۴	۴۸۷۹۰۱/۱	۵۶۲۱۶۲/۲	۶۹۲۲۲۰/۴	۹۷۴۰۲۳/۱	مرکزی
x	x	x	x	۱۴۵۴۱۶۲/۸	هرمزگان
۲۴۵۶۵۷/۴	۳۷۲۸۱۸/۶	x	۶۳۳۵۶۴/۹	۸۰۶۶۴۳/۲	همدان
x	۱۰۳۴۴۲۰/۱	۳۵۸۸۶۰۵/۴	x	۱۷۵۷۷۷۶/۷	یزد

۴- متوسط هزینه انواع خدمات ماشینی کشاورزی برای یک هکتار: ۱۳۹۲ (دنباله) (ریال)

کمباین (درو خرمکوبی)	شخم با تیلر		شخم و دیسک با تراکتور		استان
	باغ	زمین زراعی	زمین دیم	زمین آبی	
۱۳۱۳۲۲۲/۵	۱۵۴۳۳۳۷/۹	۱۳۸۱۷۲۱۱/۹	۹۷۲۱۱۳/۱	۲۰۶۷۶۸۰/۰	کل کشور
۱۵۶۱۰۸۷/۶	۱۰۳۷۳۳۳/۳	۱۱۱۹۰۴۷/۶	x	۲۳۴۲۵۴۱/۸	آذربایجان شرقی
۲۰۹۵۶۲۰/۱	x	x	x	x	آذربایجان غربی
۱۳۹۹۵۴۵/۳	x	۷۳۳۶۲۸/۳	x	x	اردبیل
۲۰۷۵۳۴۴/۳	x	x	۱۱۲۶۷۸۵/۷	x	اصفهان
۱۲۸۸۲۶۷/۶	۱۴۹۴۶۴۶/۱	۹۶۶۵۶۰/۵	x	۱۷۶۳۱۱۳/۴	البرز
۸۸۸۱۹۴/۹	x	x	x	x	ایلام
۹۰۷۳۸۵/۹	x	x	x	x	بوشهر
۱۵۱۷۰۱۹/۲	۱۳۴۳۶۳۷/۲	۱۱۴۷۶۵۹/۱	x	x	تهران
۱۳۳۶۸۴۴/۸	۱۶۲۶۵۶۲/۵	x	x	۱۵۱۲۶۹۵/۹	چهارمحال و بختیاری
۱۲۲۳۳۷۹/۸	۱۳۰۳۱۳۷/۳	۵۴۴۴۰۴/۰	x	x	خراسان جنوبی
۱۱۰۴۹۷۸/۸	۲۲۷۸۱۱۱/۸	۸۰۳۰۶۶/۵	x	x	خراسان رضوی
۷۵۴۴۸۶/۲	x	۸۳۹۲۸۵/۷	x	x	خراسان شمالی
۹۳۲۶۳۸/۶	x	x	x	x	خوزستان
۹۵۵۷۲۱/۳	x	x	x	x	زنجان
۹۳۲۳۷۸/۴	۲۱۸۱۹۶۳/۲	x	۶۶۵۹۵۷/۴	۱۷۰۰۶۷۴/۲	سمنان
۱۴۴۱۱۷۶/۵	x	x	x	۱۰۰۰۰۰۰/۰	سیستان و بلوچستان
۱۳۴۸۶۳۲/۳	x	x	۳۰۰۰۰۰/۰	x	فارس
۱۲۶۴۶۵۱/۲	۸۳۶۸۳۴/۹	۱۲۸۶۵۴۳/۵	x	x	قزوین
۱۰۸۱۶۱۴/۷	x	x	x	۱۱۲۵۳۱۲/۱	قم
۷۳۷۱۷۲/۸	x	x	۷۲۸۱۲۵/۰	۱۲۱۶۶۶۶/۷	کردستان
۱۸۰۹۱۵۹/۳	۱۴۳۰۱۹۸/۲	۲۴۸۰۰۰۰/۰	x	۲۶۸۳۱۷۰/۱	کرمان
۱۴۰۹۲۲۸/۲	x	x	x	۱۸۳۲۵۲۲/۶	کرمانشاه
۱۲۶۸۴۷۴/۴	x	x	x	x	کهگیلویه و بویراحمد
۱۰۵۸۲۵۹/۱	x	x	۹۲۲۴۵۲/۷	۱۴۵۷۴۹۴/۴	گلستان
۶۱۷۹۲۲۱/۹	x	۴۲۵۹۷۹۳/۲	۳۲۹۲۹۶۸/۸	۳۹۲۶۹۷۸/۴	گیلان
۱۴۱۰۳۵۱/۷	x	x	x	x	لرستان
۵۷۹۳۳۷۰/۶	x	۲۲۸۴۵۰۳/۶	۱۲۹۷۷۲۱/۱	۲۰۰۲۵۹۶/۹	مازندران
۱۳۵۷۷۹۶/۰	۱۲۰۲۸۴۹/۴	x	x	۱۸۲۱۰۵۲/۶	مرکزی
۱۴۵۹۲۲۴/۷	x	x	x	۱۹۸۳۶۵۹/۰	هرمزگان
۷۸۸۸۸۱/۱	x	x	x	۱۷۵۷۷۲۳/۶	همدان
۲۴۶۳۱۹۸/۰	۳۲۸۶۳۳۰/۹	x	x	x	یزد

۵ - متوسط دستمزد یک روز کارگر کشاورزی: ۱۳۹۲ (ریال)

کارگر نشاکار		دروگر غلات		کارگر میوهچین		استان
زن (روز کار)	مرد (روز کار)	زن (روز کار)	مرد (روز کار)	زن (روز کار)	مرد (روز کار)	
۲۵۸۶۵۶/۵	۳۰۱۸۲۱/۶	۳۰۴۷۸۷/۳	۵۰۱۶۹۷/۲	۲۲۷۲۷۶/۹	۳۴۳۱۸۸/۶	کل کشور
x	۴۹۸۰۱۵/۹	۳۸۵۷۱۴/۳	۵۷۸۶۵۱/۳	۴۵۸۰۶۶/۲	۴۵۴۲۸۸/۲	آذربایجان شرقی
x	x	x	x	۳۲۶۴۹۸/۸	۳۴۳۲۴۱/۰	آذربایجان غربی
۲۰۰۹۴۱/۶	۲۴۸۲۷۵/۹	x	۴۸۲۵۰۰/۰	۳۰۱۵۸۸/۴	۳۱۲۵۲۳/۷	اردبیل
x	x	x	۴۱۰۹۹۴/۸	۳۰۱۵۰۳/۸	۴۱۷۹۸۹/۴	اصفهان
۲۲۵۳۱۱/۲	۳۶۲۶۳۵/۴	x	x	۳۰۰۳۷۵/۴	۳۹۱۵۰۵/۴	البرز
۳۴۶۰۰۷/۶	۳۵۰۸۳۱/۰	۳۱۰۰۰۰/۰	۳۰۵۲۶۸/۲	۳۰۶۳۸۹/۳	۳۰۱۹۷۱/۸	ایلام
۳۰۰۰۰۰/۰	۳۰۰۴۶۸/۴	x	x	۲۶۵۱۵۷/۲	۲۶۴۹۹۷/۸	بوشهر
۲۷۵۰۱۷/۷	۳۷۹۲۶۳/۷	x	۵۰۰۴۸۷/۴	۲۲۸۲۶۸/۹	۳۹۸۰۹۸/۸	تهران
x	۳۶۵۶۳۳/۸	۳۷۰۰۰۰/۰	۳۵۸۵۵۱/۲	x	۳۶۸۳۷۰/۵	چهارمحال و بختیاری
x	۲۰۹۵۳۴/۹	۱۸۰۲۹۳/۳	۲۴۵۳۰۹/۷	۱۷۸۳۹۰/۰	۲۲۵۴۹۰/۱	خراسان جنوبی
۱۹۲۳۶۳/۳	۲۳۴۱۲۷/۰	۱۷۷۵۸۶/۲	۲۵۸۰۶۸/۰	۱۸۶۶۵۰/۶	۲۵۵۷۲۷/۸	خراسان رضوی
۱۶۶۷۶۷/۴	۲۶۶۱۷۰/۱	۱۸۳۹۱۶/۰	۴۲۹۰۸۴/۵	۱۸۷۴۹۶/۷	۳۶۹۹۱۹/۵	خراسان شمالی
x	۲۸۵۴۵۴/۵	x	x	۱۹۷۷۷۸/۳	۲۴۴۲۳۸/۷	خوزستان
۴۳۰۶۳۴/۹	۳۸۳۴۸۳/۲	x	۴۰۸۶۷۸/۸	۴۲۸۵۷۱/۴	۴۵۰۵۳۰/۰	زنجان
x	۲۷۰۰۰۰/۰	x	x	۲۱۷۷۷۲/۴	۳۰۶۳۲۲/۰	سمنان
x	x	x	۲۴۶۵۴۲/۶	۲۵۰۰۰۰/۰	۲۴۷۵۳۵/۷	سیستان و بلوچستان
x	۷۳۱۵۵۳/۴	x	۵۹۴۹۸۶/۱	۳۴۷۹۳۳/۰	۳۸۵۱۸۳/۴	فارس
۳۴۸۹۸۷/۳	۳۵۲۷۵۹/۴	۴۸۲۱۷۷/۳	۴۵۷۱۳۳/۱	۴۰۷۹۳۸/۶	۴۱۳۸۱۸/۶	قزوین
x	x	x	۴۲۰۷۱۴/۳	۲۸۸۹۹۵/۲	۴۴۴۲۸۴/۴	قم
x	x	x	۴۶۴۱۳۰/۴	۳۰۰۰۰۰/۰	۲۸۹۷۱۴/۳	کردستان
x	x	۲۵۹۷۳۶/۸	۳۱۳۱۵۵/۷	۲۸۹۳۸۹/۹	۳۲۳۶۵۱/۱	کرمان
۳۶۲۵۰۰/۰	۲۵۰۰۰۰/۰	۳۷۰۹۳۲/۴	۳۵۴۴۷۹/۰	۳۲۷۷۴۰/۰	۳۴۲۷۹۷/۸	کرمانشاه
x	۴۰۰۰۰۰/۰	x	x	۳۰۰۰۰۰/۰	۳۶۹۶۶۱/۰	کهگیلویه و بویراحمد
۱۵۲۴۸۶/۳	۲۴۲۶۹۳/۲	۱۹۱۳۶۶/۳	۲۱۸۹۴۵/۷	۱۶۳۰۶۸/۷	۱۹۸۱۳۸/۲	گلستان
۵۱۱۵۶۰/۲	x	۴۲۵۶۵۰/۰	۵۸۷۲۲۹/۲	۲۶۸۷۱۷/۰	۳۳۲۸۱۳/۴	گیلان
۵۵۰۰۰۰/۰	۵۵۰۰۰۰/۰	۳۵۸۳۳۳/۳	۴۶۴۶۹۷/۰	۲۶۶۹۶۲/۰	۲۷۵۳۱۹/۱	لرستان
۳۸۲۱۸۲/۰	۵۰۳۰۸۲/۷	۳۹۱۶۲۵/۶	۵۰۸۰۱۵/۳	۲۶۶۴۹۶/۶	۳۳۷۱۳۸/۱	مازندران
x	x	x	۵۸۴۷۴۱/۸	۱۸۶۳۶۳/۶	۳۹۰۳۵۴/۱	مرکزی
۱۵۳۵۰۰/۱	۲۲۷۷۶۸/۲	x	x	۱۶۵۷۸۸/۵	۲۶۳۴۱۸/۲	هرمزگان
۳۱۷۳۹۱/۳	۳۴۷۲۰۹/۳	x	۴۰۰۸۳۳/۳	۲۹۰۸۳۱/۳	۳۷۱۴۱۳/۳	همدان
x	x	x	۳۷۲۵۰۳/۸	۳۳۸۰۳۸/۹	۳۶۶۸۱۴/۹	یزد

۵ - متوسط دستمزد یک روز کارگر کشاورزی: ۱۳۹۲ (دنباله) (ریال)

کارگر بیلزن (مرد)		کارگر نه‌کش و مرزبند مرد (روز کار)	کارگر وجین‌کار و تنک‌کار		استان
باغ (روز کار)	زمین زراعی (روز کار)		زن (روز کار)	مرد (روز کار)	
۳۱۳۱۳۹/۲	۳۲۰۸۶۵/۴	۳۶۸۳۶۱/۳	۲۲۳۱۹۴/۴	۳۶۱۵۸۴/۰	کل کشور
۴۷۳۸۱۲/۹	۴۹۷۶۵۰/۴	۴۴۸۸۷۳/۰	۴۳۰۹۰۱/۹	۴۸۱۷۱۱/۴	آذربایجان شرقی
۴۳۸۸۵۹/۷	۴۷۰۸۷۳/۸	x	۲۸۲۰۳۲/۲	۳۴۷۲۴۰/۶	آذربایجان غربی
۳۵۷۲۵۸/۱	x	x	۲۰۷۹۹۸/۳	۲۹۶۳۴۲/۹	اردبیل
۳۵۹۹۰۵/۷	۴۶۱۹۲۵/۵	۴۹۰۶۲۵/۰	۳۰۰۰۰۰/۰	۴۱۷۳۵۶/۸	اصفهان
۴۲۱۶۳۸/۱	۴۵۲۸۱۶/۹	۴۴۳۸۵۹/۶	۲۵۶۷۳۰/۸	۲۸۶۲۵۱/۵	البرز
۳۳۱۲۵۰/۰	۳۰۳۰۱۴/۲	۳۱۳۳۵۶/۶	۳۳۱۴۱۳/۶	۳۳۲۲۵۸/۱	ایلام
۴۸۸۸۸۸/۹	۳۴۷۴۶۸/۴	x	۳۴۰۳۲۲/۶	x	بوشهر
۴۶۳۷۰۱/۱	۳۶۰۷۲۷/۸	۴۲۰۳۵۵/۳	۲۳۲۴۶۴/۵	۳۹۰۶۵۸/۶	تهران
۳۵۶۱۸۴/۰	x	x	x	x	چهارمحال و بختیاری
۲۵۸۱۲۴/۸	۲۰۷۰۴۴/۲	۲۱۱۷۵۵/۸	۱۸۰۹۵۲/۴	۲۱۰۰۹۷/۳	خراسان جنوبی
۲۷۰۴۴۰/۱	۲۴۷۱۳۱/۳	۲۳۷۳۷۲/۰	۱۷۶۳۸۷/۶	۲۲۸۹۳۳/۱	خراسان رضوی
۴۰۴۰۵۹/۰	۲۸۷۰۲۸/۴	۳۴۵۸۹۶/۰	۱۶۸۵۲۴/۴	۳۰۰۰۹۱/۷	خراسان شمالی
۲۶۰۹۵۷/۴	۲۴۱۰۳۱/۶	۲۷۸۴۷۱/۷	۱۷۳۰۱۲/۸	۲۴۲۹۷۱/۴	خوزستان
۴۷۱۶۲۳/۷	x	۳۵۶۷۷۴/۲	۴۵۴۰۵۶/۶	۳۹۸۳۲۲/۹	زنجان
۳۰۲۹۹۷/۵	۳۲۲۰۹۴/۵	۳۰۷۳۴۰/۸	۱۸۹۲۵۴/۴	۲۹۹۹۳۳/۴	سمنان
۲۵۰۰۰۰/۰	۲۵۰۰۰۰/۰	۲۵۰۰۰۰/۰	x	۲۵۰۰۰۰/۰	سیستان و بلوچستان
۳۵۶۴۲۳/۷	۳۲۶۱۸۱/۴	۳۶۳۰۴۱/۸	۲۹۱۷۸۰/۴	۳۲۰۲۶۹/۶	فارس
۳۸۰۴۶۷/۴	x	x	۳۹۲۳۳۵/۸	۳۹۷۵۵۹/۵	قزوین
۳۹۶۰۲۷/۱	۳۷۸۹۵۲/۲	۳۸۹۹۹۷/۶	۲۵۷۵۰۰/۰	۳۸۷۸۰۴/۲	قم
۳۳۶۹۵۶/۵	x	۲۷۶۰۸۷/۰	۳۲۱۳۱۱/۵	۳۲۱۴۲۸/۶	کردستان
۳۱۲۵۲۳/۵	۳۰۸۴۳۱/۸	۳۱۳۰۰۹/۲	۲۷۳۰۳۹/۶	۳۲۳۲۶۶/۲	کرمان
۳۰۴۲۰۱/۷	x	x	۲۵۸۴۳۱/۹	۲۶۴۹۱۳/۶	کرمانشاه
۳۸۹۷۸۴/۹	x	x	x	۳۹۳۷۵۰/۰	کهگیلویه و بویراحمد
x	۲۲۰۹۶۷/۷	۲۳۳۳۳۳/۳	۱۵۱۱۸۰/۰	۱۸۲۸۰۷/۶	گلستان
۳۴۵۱۵۷/۵	۴۱۶۶۶۶/۷	۵۰۸۷۱۶/۶	۵۳۵۱۷۲/۶	x	گیلان
x	x	۳۲۰۰۰۰/۰	۲۲۱۸۰۷/۶	۲۵۵۶۸۳/۸	لرستان
۳۷۱۰۲۰/۷	x	۴۵۰۶۶۵/۹	۳۰۹۱۱۶/۳	۴۵۱۱۹۴/۹	مازندران
۴۱۱۷۶۲/۴	۴۸۶۵۱۳/۲	۴۷۶۸۵۱/۹	۳۷۵۰۰۰/۰	۳۶۴۹۰۳/۱	مرکزی
x	x	۳۰۰۰۰۰/۰	x	x	هرمزگان
۳۶۳۳۸۰/۷	۳۵۸۴۵۷/۳	۳۶۷۲۴۲/۸	۲۶۲۰۰۰/۰	۳۵۳۹۲۰/۷	همدان
۴۲۸۰۷۴/۲	۳۷۳۸۲۸/۹	۳۹۴۰۷۰/۴	x	۳۸۵۸۱۶/۶	یزد

۶- متوسط قیمت فروش یک کیلوگرم گندم در فصول و سال ۱۳۹۲ (ریال)

استان	سال	بهار	تابستان	پاییز	زمستان
کل کشور	۷۶۰۹/۳	۷۳۴۰/۵	۷۸۰۷/۹	x	x
آذربایجان شرقی	۸۴۰۶/۶	x	۸۴۰۶/۶	x	x
آذربایجان غربی	۷۷۸۴/۶	x	۷۷۸۴/۶	x	x
اردبیل	۷۷۴۹/۱	x	۷۷۴۹/۱	x	x
اصفهان	۷۷۹۶/۱	۷۷۳۴/۳	۷۸۲۲/۷	x	x
البرز	۷۷۷۱/۳	x	۷۷۷۱/۳	x	x
ایلام	۷۳۶۱/۳	۷۳۶۱/۳	x	x	x
بوشهر	۷۱۹۴/۰	۷۱۹۴/۰	x	x	x
تهران	۷۵۷۸/۱	۷۴۹۶/۲	۷۶۰۲/۶	x	x
چهارمحال و بختیاری	۷۸۶۳/۷	x	۷۸۶۳/۷	x	x
خراسان جنوبی	۷۸۸۳/۴	۷۳۰۹/۰	۷۹۵۱/۹	x	x
خراسان رضوی	۷۴۲۰/۳	۷۲۱۸/۶	۷۴۳۸/۴	x	x
خراسان شمالی	۷۲۱۲/۵	۷۳۰۹/۹	۷۲۰۸/۵	x	x
خوزستان	۷۲۸۸/۹	۷۲۸۸/۹	x	x	x
زنجان	۷۹۴۲/۰	x	۷۹۴۲/۰	x	x
سمنان	۷۴۶۹/۸	۷۴۲۶/۰	۷۴۸۲/۴	x	x
سیستان و بلوچستان	۵۹۶۶/۲	۵۹۶۶/۲	x	x	x
فارس	۷۸۶۰/۸	۷۳۱۲/۸	۸۰۲۱/۵	x	x
قزوین	۷۳۹۰/۸	x	۷۳۹۰/۸	x	x
قم	۷۸۵۰/۵	۷۸۶۶/۵	۷۳۳۹/۳	x	x
کردستان	۸۰۳۸/۹	x	۸۰۳۸/۹	x	x
کرمان	۷۴۳۳/۸	۷۳۹۶/۸	۷۶۵۲/۲	x	x
کرمانشاه	۸۰۲۴/۸	۷۳۹۴/۷	۸۱۱۶/۴	x	x
کهگیلویه و بویراحمد	۷۴۵۸/۵	۷۳۰۰/۰	۸۳۰۰/۰	x	x
گلستان	۷۴۴۱/۵	۷۴۴۴/۳	۷۳۸۲/۳	x	x
گیلان	۹۷۹۵/۰	۱۰۰۱۹/۶	۹۷۴۵/۱	x	x
لرستان	۷۸۳۱/۶	۷۲۸۳/۳	۷۹۰۱/۹	x	x
مازندران	۷۱۷۴/۵	۷۱۷۴/۵	x	x	x
مرکزی	۷۶۱۵/۲	۷۲۹۳/۱	۷۷۳۹/۳	x	x
هرمزگان	۷۲۸۰/۰	۷۲۸۰/۰	x	x	x
همدان	۷۷۴۹/۰	x	۷۷۴۹/۰	x	x
یزد	۷۵۶۶/۹	۷۲۳۳/۰	۸۰۴۰/۹	x	x

۷- متوسط قیمت فروش یک کیلوگرم جو در فصول و سال ۱۳۹۲ (ریال)

استان	سال	بهار	تابستان	پاییز	زمستان
کل کشور	۶۵۳۷/۶	۶۶۲۱/۷	۶۴۴۴/۲	۹۵۳۸/۵	x
آذربایجان شرقی	۷۲۱۵/۳	x	۷۲۱۵/۳	x	x
آذربایجان غربی	۶۴۳۹/۲	x	۶۴۳۹/۲	x	x
اردبیل	۶۶۹۹/۰	x	۶۶۹۹/۰	x	x
اصفهان	۶۵۲۲/۲	۶۷۱۵/۷	۶۳۱۶/۶	x	x
البرز	۶۲۴۲/۹	۶۰۸۸/۹	۶۲۸۸/۷	x	x
ایلام	۸۴۴۹/۷	۸۴۴۹/۷	x	x	x
بوشهر	۶۶۶۴/۲	۶۶۶۴/۲	x	x	x
تهران	۶۷۰۰/۷	۶۶۹۹/۰	۷۵۰۰/۰	x	x
چهارمحال و بختیاری	۶۲۸۶/۱	۶۰۰۶/۷	۶۴۱۵/۱	x	x
خراسان جنوبی	۷۸۱۷/۶	۸۰۱۹/۳	۷۲۱۶/۲	x	x
خراسان رضوی	۶۷۳۷/۴	۶۷۵۴/۸	۶۶۶۳/۱	x	x
خراسان شمالی	۶۸۰۲/۰	۶۷۲۱/۸	۶۸۲۸/۵	x	x
خوزستان	۷۴۸۶/۹	۷۴۸۶/۹	x	x	x
زنجان	۶۳۶۴/۸	x	۶۳۶۴/۸	x	x
سمنان	۶۶۷۲/۲	۶۶۸۵/۳	۶۶۵۹/۷	x	x
سیستان و بلوچستان	۵۳۳۳/۶	۵۳۳۳/۶	x	x	x
فارس	۶۳۷۹/۴	۶۴۸۱/۵	۶۰۸۶/۴	x	x
قزوین	۶۱۱۷/۸	x	۶۱۱۷/۸	x	x
قم	۶۳۱۳/۸	۶۳۱۳/۷	۶۴۶۶/۷	x	x
کردستان	۵۶۳۸/۹	x	۵۶۳۸/۹	x	x
کرمان	۷۰۹۲/۹	۷۰۲۴/۰	۶۱۶۹/۷	۹۵۳۸/۵	x
کرمانشاه	۶۲۲۰/۷	۶۴۹۱/۸	۶۱۲۹/۴	x	x
کهگیلویه و بویراحمد	۸۰۵۴/۶	۸۰۰۰/۰	۸۵۰۰/۰	x	x
گلستان	۶۱۶۷/۶	۶۱۸۴/۸	۵۹۳۲/۷	x	x
گیلان	۹۴۵۵/۱	۹۹۷۶/۴	۸۰۰۰/۰	x	x
لرستان	۶۳۷۹/۸	۶۴۹۸/۱	۶۳۶۸/۴	x	x
مازندران	۶۰۲۴/۲	۶۰۲۴/۲	x	x	x
مرکزی	۶۵۶۲/۶	۶۵۵۴/۵	۶۵۷۷/۸	x	x
هرمزگان	x	x	x	x	x
همدان	۶۳۲۶/۲	x	۶۳۲۶/۲	x	x
یزد	۷۱۱۶/۸	۷۰۰۰/۰	۷۳۶۵/۵	x	x

۸- متوسط قیمت فروش یک کیلوگرم نخود در فصول و سال ۱۳۹۲ (ریال)

استان	سال	بهار	تابستان	پاییز	زمستان
کل کشور	۲۵۳۴۰/۱	۳۱۰۲۸/۵	۲۴۵۴۰/۷	x	x
آذربایجان شرقی	۳۶۹۸۲/۱	x	۳۶۹۸۲/۱	x	x
آذربایجان غربی	۲۳۶۷۰/۰	x	۲۳۶۷۰/۰	x	x
اردبیل	۳۲۶۳۱/۶	x	۳۲۶۳۱/۶	x	x
اصفهان	۲۳۱۹۷/۰	x	۲۳۱۹۷/۰	x	x
البرز	x	x	x	x	x
ایلام	۲۸۸۸۸/۵	۳۳۵۰۵/۷	۲۰۵۸۸/۸	x	x
بوشهر	x	x	x	x	x
تهران	x	x	x	x	x
چهارمحال و بختیاری	۲۴۲۸۵/۷	۲۴۲۸۵/۷	x	x	x
خراسان جنوبی	x	x	x	x	x
خراسان رضوی	۲۹۸۰۳/۵	۲۹۶۱۲/۲	۳۲۳۰۷/۷	x	x
خراسان شمالی	۲۸۸۵۸/۵	x	۲۸۸۵۸/۵	x	x
خوزستان	x	x	x	x	x
زنجان	۱۸۸۱۸/۶	۱۱۵۰۰/۰	۲۶۰۹۶/۷	x	x
سمنان	x	x	x	x	x
سیستان و بلوچستان	x	x	x	x	x
فارس	۲۱۸۹۹/۲	x	۲۱۸۹۹/۲	x	x
قزوین	۳۰۰۰۰/۰	x	۳۰۰۰۰/۰	x	x
قم	x	x	x	x	x
کردستان	۲۲۹۲۵/۶	x	۲۲۹۲۵/۶	x	x
کرمان	۳۰۷۲۹/۷	x	۳۰۷۲۹/۷	x	x
کرمانشاه	۲۳۴۶۵/۲	۲۶۲۵۰/۰	۲۳۳۳۲/۳	x	x
کهگیلویه و بویراحمد	x	x	x	x	x
گلستان	x	x	x	x	x
گیلان	x	x	x	x	x
لرستان	۲۴۱۳۸/۸	۲۶۰۰۰/۰	۲۴۰۱۸/۱	x	x
مازندران	x	x	x	x	x
مرکزی	x	x	x	x	x
هرمزگان	x	x	x	x	x
همدان	۲۸۰۰۰/۰	x	۲۸۰۰۰/۰	x	x
یزد	x	x	x	x	x

۹- متوسط قیمت فروش یک کیلوگرم لوبیا سفید در فصول و سال ۱۳۹۲ (ریال)

استان	سال	بهار	تابستان	پاییز	زمستان
کل کشور	۵۰۳۹۹/۷	x	۵۵۱۹۳/۴	۵۰۳۵۱/۰	x
آذربایجان شرقی	x	x	x	x	x
آذربایجان غربی	x	x	x	x	x
اردبیل	۶۶۸۹۳/۶	x	۶۶۸۹۳/۶	x	x
اصفهان	۵۰۱۲۳/۸	x	x	۵۰۱۲۳/۸	x
البرز	x	x	x	x	x
ایلام	۴۸۸۰۶/۰	x	۴۸۰۹۵/۲	۵۰۰۰۰/۰	x
بوشهر	x	x	x	x	x
تهران	x	x	x	x	x
چهارمحال و بختیاری	۵۰۳۲۹/۴	x	۵۳۹۷۹/۲	۵۰۲۰۱/۰	x
خراسان جنوبی	x	x	x	x	x
خراسان رضوی	x	x	x	x	x
خراسان شمالی	x	x	x	x	x
خوزستان	۲۴۸۵۴/۴	x	x	۲۴۸۵۴/۴	x
زنجان	۵۹۷۴۸/۱	x	x	۵۹۷۴۸/۱	x
سمنان	x	x	x	x	x
سیستان و بلوچستان	x	x	x	x	x
فارس	x	x	x	x	x
قزوین	۵۱۹۶۱/۵	x	۵۱۹۶۱/۵	x	x
قم	x	x	x	x	x
کردستان	x	x	x	x	x
کرمان	x	x	x	x	x
کرمانشاه	x	x	x	x	x
کهگیلویه و بویراحمد	۴۰۰۰۰/۰	x	x	۴۰۰۰۰/۰	x
گلستان	x	x	x	x	x
گیلان	x	x	x	x	x
لرستان	۴۵۵۱۷/۲	x	x	۴۵۵۱۷/۲	x
مازندران	x	x	x	x	x
مرکزی	۵۴۵۲۴/۳	x	x	۵۴۵۲۴/۳	x
هرمزگان	x	x	x	x	x
همدان	x	x	x	x	x
یزد	x	x	x	x	x

۱۰- متوسط قیمت فروش یک کیلوگرم لوبیا قرمز در فصول و سال ۱۳۹۲ (ریال)

استان	سال	بهار	تابستان	پاییز	زمستان
کل کشور	۴۵۴۳۲/۱	x	۴۴۸۱۷/۵	۴۵۵۱۱/۴	x
آذربایجان شرقی	۴۴۷۰۳/۰	x	۴۴۷۰۳/۰	x	x
آذربایجان غربی	۵۵۰۰۰/۰	x	۵۵۰۰۰/۰	x	x
اردبیل	۵۱۹۹۱/۵	x	۵۱۹۹۱/۵	x	x
اصفهان	۴۰۰۰۰/۰	x	x	۴۰۰۰۰/۰	x
البرز	x	x	x	x	x
ایلام	۵۱۳۳۰/۰	x	۵۱۵۶۷/۲	۵۰۸۳۳/۳	x
بوشهر	x	x	x	x	x
تهران	x	x	x	x	x
چهارمحال و بختیاری	۳۹۰۰۸/۱	x	۴۲۷۹۱/۰	۳۸۸۵۰/۳	x
خراسان جنوبی	x	x	x	x	x
خراسان رضوی	۵۹۱۶۶/۷	x	۵۹۱۶۶/۷	x	x
خراسان شمالی	۴۱۳۴۵/۲	x	x	۴۱۳۴۵/۲	x
خوزستان	x	x	x	x	x
زنجان	۴۶۰۲۷/۹	x	x	۴۶۰۲۷/۹	x
سمنان	x	x	x	x	x
سیستان و بلوچستان	x	x	x	x	x
فارس	۴۴۴۰۰/۹	x	۴۹۳۳۳/۳	۴۲۱۲۸/۳	x
قزوین	۳۲۴۶۵/۱	x	۳۰۶۰۱/۱	۳۷۲۰۱/۶	x
قم	x	x	x	x	x
کردستان	۵۴۹۳۰/۶	x	۶۶۹۱۳/۶	۳۹۵۲۳/۸	x
کرمان	x	x	x	x	x
کرمانشاه	x	x	x	x	x
کهگیلویه و بویراحمد	۴۶۸۷۵/۰	x	x	۴۶۸۷۵/۰	x
گلستان	x	x	x	x	x
گیلان	x	x	x	x	x
لرستان	۴۴۵۳۴/۰	x	۵۰۰۰۰/۰	۴۴۴۱۹/۴	x
مازندران	x	x	x	x	x
مرکزی	۴۹۵۷۳/۲	x	x	۴۹۵۷۳/۲	x
هرمزگان	x	x	x	x	x
همدان	x	x	x	x	x
یزد	x	x	x	x	x

۱۱- متوسط قیمت فروش یک کیلوگرم لوبیا چیتی در فصول و سال ۱۳۹۲ (ریال)

استان	سال	بهار	تابستان	پاییز	زمستان
کل کشور	۵۳۲۸۲/۶	x	۵۹۳۹۵/۹	۵۲۸۴۱/۷	x
آذربایجان شرقی	۶۷۹۳۴/۸	x	۶۷۹۳۴/۸	x	x
آذربایجان غربی	x	x	x	x	x
اردبیل	۶۸۳۷۴/۸	x	۶۸۳۷۴/۸	x	x
البرز	۵۹۳۰۲/۳	x	x	۵۹۳۰۲/۳	x
اصفهان	x	x	x	x	x
ایلام	۴۸۱۶۰/۶	x	۴۸۳۰۱/۰	۴۸۰۰۰/۰	x
بوشهر	x	x	x	x	x
تهران	x	x	x	x	x
چهارمحال و بختیاری	۵۷۲۳۳/۸	x	۵۵۰۰۰/۰	۵۷۲۵۶/۲	x
خراسان جنوبی	x	x	x	x	x
خراسان رضوی	x	x	x	x	x
خراسان شمالی	x	x	x	x	x
خوزستان	x	x	x	x	x
زنجان	۷۲۳۶۷/۱	x	x	۷۲۳۶۷/۱	x
سمنان	۵۵۰۰۰/۰	x	x	۵۵۰۰۰/۰	x
سیستان و بلوچستان	x	x	x	x	x
فارس	۵۰۷۸۲/۵	x	۵۲۴۵۸/۴	۵۰۶۹۰/۹	x
قزوین	۶۶۴۰۰/۰	x	۶۶۴۰۰/۰	x	x
قم	x	x	x	x	x
کردستان	x	x	x	x	x
کرمان	x	x	x	x	x
کرمانشاه	x	x	x	x	x
کهگیلویه و بویراحمد	۵۳۵۷۱/۴	x	x	۵۳۵۷۱/۴	x
گلستان	x	x	x	x	x
گیلان	x	x	x	x	x
لرستان	۶۱۳۶۹/۶	x	x	۶۱۳۶۹/۶	x
مازندران	۳۴۶۲۱/۶	x	x	۳۴۶۲۱/۶	x
مرکزی	۵۳۴۴۸/۳	x	x	۵۳۴۴۸/۳	x
هرمزگان	x	x	x	x	x
همدان	x	x	x	x	x
یزد	x	x	x	x	x

۱۲- متوسط قیمت فروش یک کیلوگرم عدس در فصول و سال ۱۳۹۲ (ریال)

استان	سال	بهار	تابستان	پاییز	زمستان
کل کشور	۲۵۶۹۴/۱	۲۷۰۹۲/۹	۲۵۴۰۶/۳	x	x
آذربایجان شرقی	۲۹۶۲۷/۹	x	۲۹۶۲۷/۹	x	x
آذربایجان غربی	۳۰۴۰۷/۷	x	۳۰۴۰۷/۷	x	x
اردبیل	۳۱۴۹۸/۵	x	۳۱۴۹۸/۵	x	x
اصفهان	۲۶۴۷۰/۶	x	۲۶۴۷۰/۶	x	x
البرز	x	x	x	x	x
ایلام	۴۴۹۱۵/۵	۴۱۴۲۸/۶	۴۶۱۴۱/۶	x	x
بوشهر	x	x	x	x	x
تهران	x	x	x	x	x
چهارمحال و بختیاری	۳۶۵۲۷/۵	۲۴۴۰۵/۵	۴۶۱۳۶/۱	x	x
خراسان جنوبی	x	x	x	x	x
خراسان رضوی	۳۰۷۶۹/۲	x	۳۰۷۶۹/۲	x	x
خراسان شمالی	۲۱۱۷۰/۹	۲۶۶۶۶/۷	۲۱۱۵۹/۷	x	x
خوزستان	x	x	x	x	x
زنجان	۲۹۶۴۳/۰	x	۲۹۶۴۳/۰	x	x
سمنان	۳۸۳۳۳/۳	x	۳۸۳۳۳/۳	x	x
سیستان و بلوچستان	x	x	x	x	x
فارس	۲۲۱۳۰/۳	x	۲۲۱۳۰/۳	x	x
قزوین	۳۶۸۳۹/۴	x	۳۶۸۳۹/۴	x	x
قم	x	x	x	x	x
کردستان	۳۷۰۱۶/۸	x	۳۷۰۱۶/۸	x	x
کرمان	۲۱۸۷۵/۰	۱۷۷۵۳/۶	۲۳۳۳۳/۳	x	x
کرمانشاه	۲۶۶۸۸/۳	۲۵۰۰۰/۰	۳۰۰۰۰/۰	x	x
کهگیلویه و بویراحمد	۲۷۸۰۳/۷	۲۷۸۰۳/۷	x	x	x
گلستان	x	x	x	x	x
گیلان	x	x	x	x	x
لرستان	۲۴۶۳۴/۲	۲۱۱۱۶/۵	۲۴۶۶۳/۹	x	x
مازندران	x	x	x	x	x
مرکزی	x	x	x	x	x
هرمزگان	x	x	x	x	x
همدان	x	x	x	x	x
یزد	x	x	x	x	x

۱۳- متوسط قیمت فروش یک کیلوگرم آفتابگردان روغنی در فصول و سال ۱۳۹۲ (ریال)

استان	سال	بهار	تابستان	پاییز	زمستان
کل کشور	۲۳۵۳۲/۳	x	۲۵۴۲۸/۳	۱۸۹۶۹/۲	x
آذربایجان شرقی	x	x	x	x	x
آذربایجان غربی	x	x	x	x	x
اردبیل	x	x	x	x	x
اصفهان	x	x	x	x	x
البرز	x	x	x	x	x
ایلام	x	x	x	x	x
بوشهر	x	x	x	x	x
تهران	x	x	x	x	x
چهارمحال و بختیاری	x	x	x	x	x
خراسان جنوبی	x	x	x	x	x
خراسان رضوی	x	x	x	x	x
خراسان شمالی	۳۸۰۱۱/۲	x	۳۷۶۵۴/۲	۳۹۱۸۱/۸	x
خوزستان	x	x	x	x	x
زنجان	x	x	x	x	x
سمنان	۱۰۵۹۷/۰	x	x	۱۰۵۹۷/۰	x
سیستان و بلوچستان	x	x	x	x	x
فارس	x	x	x	x	x
قزوین	x	x	x	x	x
قم	x	x	x	x	x
کردستان	۲۲۵۰۰/۰	x	x	۲۲۵۰۰/۰	x
کرمان	x	x	x	x	x
کرمانشاه	x	x	x	x	x
کهگیلویه و بویراحمد	x	x	x	x	x
گلستان	۱۸۹۵۰/۶	x	۲۰۰۰۰/۰	۱۴۶۸۷/۵	x
گیلان	x	x	x	x	x
لرستان	x	x	x	x	x
مازندران	x	x	x	x	x
مرکزی	x	x	x	x	x
هرمزگان	x	x	x	x	x
همدان	x	x	x	x	x
یزد	x	x	x	x	x

۱۴- متوسط قیمت فروش یک کیلوگرم خربزه در فصول و سال ۱۳۹۲ (ریال)

استان	سال	بهار	تابستان	پاییز	زمستان
کل کشور	۵۷۷۵/۹	۹۶۳۸/۶	۵۷۷۷/۷	۳۵۳۳/۹	x
آذربایجان شرقی	۶۴۱۷/۵	x	۶۴۱۷/۵	x	x
آذربایجان غربی	۶۲۵۰/۷	x	۶۲۵۰/۷	x	x
اردبیل	۴۰۲۱/۹	x	۴۰۲۱/۹	x	x
اصفهان	۶۳۱۶/۷	x	۶۳۱۶/۷	x	x
البرز	x	x	x	x	x
ایلام	۴۶۸۴/۸	x	x	۴۶۸۴/۸	x
بوشهر	۱۰۰۳۴/۸	۱۰۰۳۴/۸	x	x	x
تهران	x	x	x	x	x
چهارمحال و بختیاری	x	x	x	x	x
خراسان جنوبی	۶۱۴۱/۴	x	۶۱۴۱/۴	x	x
خراسان رضوی	۵۶۲۰/۲	x	۵۶۲۰/۲	x	x
خراسان شمالی	۸۰۰۳/۱	x	۸۰۰۳/۱	x	x
خوزستان	۳۱۵۸/۱	۸۱۷۰/۵	۴۹۴۵/۳	۲۹۵۸/۷	x
زنجان	۴۸۵۰/۳	x	۴۸۵۰/۳	x	x
سمنان	۷۵۶۸/۳	x	۷۵۶۸/۳	x	x
سیستان و بلوچستان	۸۱۸۴/۹	۷۸۲۱/۱	۹۰۴۴/۸	x	x
فارس	۸۰۶۱/۲	۷۰۴۰/۸	۸۴۶۹/۴	x	x
قزوین	۵۷۶۴/۲	x	۵۸۳۱/۱	۴۷۱۶/۲	x
قم	۷۹۴۴/۰	x	۷۹۴۴/۰	x	x
کردستان	x	x	x	x	x
کرمان	۸۹۲۹/۲	۸۹۲۹/۲	x	x	x
کرمانشاه	x	x	x	x	x
کهگیلویه و بویراحمد	x	x	x	x	x
گلستان	۷۹۶۳/۸	x	۷۹۶۳/۸	x	x
گیلان	۹۶۶۶/۷	x	۹۶۶۶/۷	x	x
لرستان	x	x	x	x	x
مازندران	۸۱۵۴/۹	x	۸۱۵۴/۹	x	x
مرکزی	۴۸۵۱/۳	x	۴۸۵۱/۳	x	x
هرمزگان	x	x	x	x	x
همدان	x	x	x	x	x
یزد	۷۳۳۳/۳	x	۷۳۳۳/۳	x	x

۱۵- متوسط قیمت فروش یک کیلوگرم هندوانه در فصول و سال ۱۳۹۲ (ریال)

استان	سال	بهار	تابستان	پاییز	زمستان
کل کشور	۴۰۴۰/۱	۴۹۹۵/۵	۳۱۰۱/۳	۳۷۵۰/۰	۵۰۱۹/۳
آذربایجان شرقی	۳۸۴۱/۹	x	۳۸۴۱/۹	x	x
آذربایجان غربی	۴۸۸۶/۹	x	۴۸۸۶/۹	x	x
اردبیل	۳۰۶۱/۵	x	۳۰۶۱/۵	x	x
اصفهان	۴۹۴۰/۱	x	۴۹۴۰/۱	x	x
البرز	x	x	x	x	x
ایلام	۵۷۴۷/۷	۶۵۰۸/۰	۵۱۵۵/۴	۴۸۴۴/۴	x
بوشهر	۴۷۴۰/۳	۴۷۴۲/۵	۴۵۲۰/۵	x	x
تهران	x	x	x	x	x
چهارمحال و بختیاری	x	x	x	x	x
خراسان جنوبی	۴۳۴۲/۶	x	۴۳۴۲/۶	x	x
خراسان رضوی	۳۶۶۲/۵	x	۳۶۶۲/۵	x	x
خراسان شمالی	۴۲۵۹/۳	x	۴۲۵۹/۳	x	x
خوزستان	۳۷۲۴/۷	x	x	۳۷۲۴/۷	x
زنجان	۳۵۶۴/۹	x	۳۵۸۹/۳	۳۴۶۴/۶	x
سمنان	۴۸۶۹/۶	x	۴۸۶۹/۶	x	x
سیستان و بلوچستان	۵۴۷۴/۰	۶۲۶۷/۴	۸۴۵۱/۸	x	۵۰۹۴/۷
فارس	۳۴۲۴/۲	۵۷۶۵/۳	۲۵۱۱/۵	x	x
قزوین	۵۱۷۳/۱	x	۵۱۷۳/۱	x	x
قم	۵۲۴۴/۹	x	۵۲۴۴/۹	x	x
کردستان	۲۳۶۳/۶	x	۲۳۶۳/۶	x	x
کرمان	۴۷۳۰/۱	۴۹۰۴/۰	۳۵۴۹/۳	x	x
کرمانشاه	x	x	x	x	x
کهگیلویه و بویراحمد	۴۰۱۸/۲	۴۳۴۷/۸	۳۸۶۴/۹	۲۷۵۰/۰	x
گلستان	۴۰۰۱/۷	x	۴۰۰۱/۷	x	x
گیلان	۴۱۴۵/۲	x	۴۱۴۵/۲	x	x
لرستان	x	x	x	x	x
مازندران	۴۱۸۷/۵	x	۴۱۸۷/۵	x	x
مرکزی	۴۲۵۰/۰	x	۴۲۵۰/۰	x	x
هرمزگان	۳۹۱۰/۸	۴۲۶۸/۶	۵۰۰۰/۰	۳۴۶۲/۸	۵۰۰۰/۰
همدان	۳۱۳۲/۹	x	۳۱۳۲/۹	x	x
یزد	۴۱۸۱/۹	x	۴۱۸۱/۹	x	x

۱۶- متوسط قیمت فروش یک کیلوگرم خیار در فصول و سال ۱۳۹۲ (ریال)

استان	سال	بهار	تابستان	پاییز	زمستان
کل کشور	۱۰۶۹۷/۵	۱۰۰۴۸/۳	۱۰۵۱۹/۵	۱۱۶۸۱/۴	۱۰۵۷۵/۴
آذربایجان شرقی	۱۰۲۴۳/۷	x	۱۰۲۴۳/۷	x	x
آذربایجان غربی	۹۸۱۶/۸	x	۹۸۱۶/۸	x	x
اردبیل	۷۲۴۶/۵	x	۷۲۴۶/۵	x	x
اصفهان	۹۴۰۹/۱	۹۴۰۹/۱	x	x	x
البرز	۱۱۸۸۴/۴	x	۱۱۸۸۴/۴	x	x
ایلام	۹۹۸۲/۰	۹۸۸۶/۲	۱۲۱۷۲/۰	۹۹۷۵/۹	x
بوشهر	x	x	x	x	x
تهران	۱۴۷۶۵/۱	۱۳۱۱۳/۷	۱۳۸۲۱/۹	۱۶۰۲۰/۹	۲۲۹۹۸/۸
چهارمحال و بختیاری	۱۱۶۴۱/۴	x	۱۱۶۴۱/۴	x	x
خراسان جنوبی	۱۰۰۳۹/۵	۱۲۰۰۶/۶	۱۰۰۰۶/۴	x	x
خراسان رضوی	۶۰۰۰/۰	x	۶۰۰۰/۰	x	x
خراسان شمالی	۷۴۴۳/۷	x	۷۴۴۳/۷	x	x
خوزستان	۷۴۵۲/۰	۸۷۲۹/۷	۷۰۰۰/۰	۷۷۷۹/۲	۵۷۶۹/۶
زنجان	۱۰۱۶۶/۸	۱۲۱۸۱/۸	۱۰۱۶۴/۵	x	x
سمنان	۸۶۳۶/۶	x	۷۴۷۵/۴	۱۴۰۰۷/۴	x
سیستان و بلوچستان	۱۰۰۳۱/۱	۹۵۵۵/۰	۱۰۰۰۰/۰	۱۰۰۰۰/۰	۱۰۳۷۲/۱
فارس	۷۸۲۱/۳	x	۷۷۲۷/۱	۱۲۰۰۰/۰	x
قزوین	۸۰۱۱/۰	x	۷۹۵۴/۱	۱۰۳۳۷/۷	x
قم	x	x	x	x	x
کردستان	۱۱۶۷۶/۰	x	۱۱۶۷۶/۰	x	x
کرمان	۸۸۴۷/۱	۹۳۴۳/۹	x	۱۱۷۴۲/۲	۸۵۸۳/۵
کرمانشاه	۹۸۵۷/۱	۹۸۵۷/۱	x	x	x
کهگیلویه و بویراحمد	۸۹۲۱/۸	۸۸۶۱/۱	۹۴۴۸/۰	۷۹۱۶/۷	x
گلستان	۷۲۰۶/۵	۹۲۴۳/۱	۶۸۲۱/۴	x	x
گیلان	۱۴۰۶۹/۱	۱۱۷۱۲/۳	۱۴۳۳۹/۶	x	x
لرستان	۱۰۸۰۳/۲	۹۸۵۸/۰	۱۰۱۰۸/۹	۱۱۷۴۵/۴	x
مازندران	۱۱۴۱۴/۹	x	۱۱۴۱۴/۹	x	x
مرکزی	۱۴۹۵۳/۹	۱۴۹۲۴/۳	۱۴۹۷۷/۰	۱۴۸۴۱/۸	۱۵۰۳۳/۱
هرمزگان	۷۳۱۹/۴	۱۰۰۰۰/۰	x	۷۹۳۲/۳	۶۰۰۰/۰
همدان	۷۷۹۶/۷	x	۷۷۹۶/۷	x	x
یزد	۱۱۹۳۴/۶	۸۵۴۶/۳	۱۰۰۶۷/۲	۱۲۶۰۰/۴	۱۵۲۲۸/۱

۱۷- متوسط قیمت فروش یک کیلوگرم هلو در فصول و سال ۱۳۹۲ (ریال)

استان	سال	بهار	تابستان	پاییز	زمستان
کل کشور	۱۹۱۳۶/۶	۲۰۷۰۹/۶	۲۰۸۱۶/۴	۹۱۸۵/۴	x
آذربایجان شرقی	۱۱۴۸۶/۳	x	۲۸۲۳۳/۲	۸۷۷۸/۳	x
آذربایجان غربی	۱۵۵۹۲/۴	x	۱۵۵۹۲/۴	x	x
اردبیل	۱۲۰۶۰/۸	x	۱۲۰۶۰/۸	x	x
اصفهان	۱۶۰۷۷/۵	x	۱۶۰۷۷/۵	x	x
البرز	۲۷۶۱۱/۸	۲۹۱۹۵/۸	۲۷۲۰۹/۹	x	x
ایلام	۲۵۶۳۸/۸	۳۰۰۰۰/۰	۲۰۵۶۸/۹	x	x
بوشهر	x	x	x	x	x
تهران	۲۲۶۳۱/۶	۲۹۸۹۹/۵	۲۲۶۱۹/۲	x	x
چهارمحال و بختیاری	۱۷۰۵۴/۶	x	۱۵۹۶۵/۴	۱۸۸۲۷/۷	x
خراسان جنوبی	x	x	x	x	x
خراسان رضوی	۲۵۰۰۰/۰	x	۲۵۰۰۰/۰	x	x
خراسان شمالی	۲۸۳۰۳/۲	۲۰۴۰۹/۷	۲۸۵۲۳/۸	x	x
خوزستان	x	x	x	x	x
زنجان	۱۵۵۶۴/۳	۱۵۶۵۵/۰	۱۵۵۴۷/۴	x	x
سمنان	۲۱۵۴۱/۵	۲۳۱۷۸/۶	۲۱۰۱۱/۶	x	x
سیستان و بلوچستان	x	x	x	x	x
فارس	۱۲۷۱۰/۳	۱۰۱۰۹/۵	۱۴۳۷۹/۷	x	x
قزوین	۱۳۸۲۸/۷	x	۱۳۸۲۸/۷	x	x
قم	۱۶۱۵۲/۲	x	۱۶۱۵۲/۲	x	x
کردستان	۳۰۰۰۰/۰	x	۳۰۰۰۰/۰	x	x
کرمان	۱۹۲۹۱/۴	x	۱۹۲۹۱/۴	x	x
کرمانشاه	۱۵۰۰۰/۰	x	۱۵۰۰۰/۰	x	x
کهگیلویه و بویراحمد	۱۴۹۰۲/۷	۳۵۰۰۰/۰	۱۲۲۷۱/۶	۱۷۰۸۳/۳	x
گلستان	۱۷۹۱۵/۶	۲۳۵۴۰/۷	۱۴۲۰۴/۵	x	x
گیلان	x	x	x	x	x
لرستان	x	x	x	x	x
مازندران	۲۰۳۶۵/۴	x	۲۰۳۶۵/۴	x	x
مرکزی	۲۱۱۱۱/۱	x	۲۱۱۱۱/۱	x	x
هرمزگان	x	x	x	x	x
همدان	۱۳۹۵۲/۱	x	۱۳۹۵۲/۱	x	x
یزد	۲۳۳۸۵/۱	۲۱۰۶۲/۶	۲۴۰۶۸/۲	x	x

۱۸- متوسط قیمت فروش یک کیلوگرم انگور در فصول و سال ۱۳۹۲ (ریال)

استان	سال	بهار	تابستان	پاییز	زمستان
کل کشور	۱۰۲۹۰/۴	۳۳۰۲۷/۲	۹۳۸۱/۴	۱۲۹۳۱/۲	x
آذربایجان شرقی	۱۳۰۳۹/۹	x	۱۳۲۸۵/۲	۱۲۶۶۳/۳	x
آذربایجان غربی	۱۲۱۸۷/۰	x	۱۲۱۸۷/۰	x	x
اردبیل	۲۲۷۶۸/۲	x	۲۲۷۶۸/۲	x	x
اصفهان	۱۰۰۹۸/۲	x	۱۰۰۹۸/۲	x	x
البرز	۱۵۹۰۸/۷	x	۱۵۹۰۸/۷	x	x
ایلام	۱۷۲۳۳/۳	x	۱۷۲۳۳/۳	x	x
بوشهر	x	x	x	x	x
تهران	۲۳۲۷۵/۹	x	۲۳۲۷۵/۹	x	x
چهارمحال و بختیاری	۹۷۰۴/۸	x	۹۱۵۸/۷	۹۸۲۷/۷	x
خراسان جنوبی	۸۹۲۵/۹	x	۸۹۲۵/۹	x	x
خراسان رضوی	۱۰۲۸۹/۸	x	۱۰۲۸۹/۸	x	x
خراسان شمالی	۱۲۰۰۰/۰	x	۱۲۰۰۰/۰	x	x
خوزستان	x	x	x	x	x
زنجان	۱۵۰۲۳/۷	x	۱۵۴۶۴/۱	۱۴۵۴۹/۵	x
سمنان	۱۰۶۷۸/۳	x	۱۱۰۰۲/۶	۱۰۲۱۷/۷	x
سیستان و بلوچستان	۲۰۴۶۲/۰	۲۹۵۸۳/۳	۲۰۱۸۳/۳	x	x
فارس	۵۸۱۳/۶	x	۵۸۱۳/۶	x	x
قزوین	۱۳۱۳۲/۵	x	۱۲۵۵۷/۷	۱۳۲۴۱/۷	x
قم	۱۲۲۱۵/۷	x	۱۲۲۱۵/۷	x	x
کردستان	۱۵۰۴۹/۱	x	۱۴۲۰۳/۴	۱۸۱۱۵/۸	x
کرمان	۱۰۵۸۳/۰	x	۱۰۵۸۳/۰	x	x
کرمانشاه	۱۲۶۴۷/۸	x	۱۲۹۲۴/۵	۱۲۴۱۱/۳	x
کهگیلویه و بویراحمد	۷۷۳۲/۰	x	۸۰۰۰/۰	۶۹۴۸/۷	x
گلستان	x	x	x	x	x
گیلان	x	x	x	x	x
لرستان	۲۴۵۰۳/۸	۳۳۳۳۳/۳	۲۳۳۵۱/۱	x	x
مازندران	x	x	x	x	x
مرکزی	۱۲۲۰۷/۴	x	۱۲۲۶۶/۴	۱۱۲۹۲/۹	x
هرمزگان	x	x	x	x	x
همدان	۱۳۵۵۵/۶	x	x	۱۳۵۵۵/۶	x
یزد	۱۳۱۴۰/۷	x	۱۳۱۴۰/۷	x	x

۱۹- متوسط قیمت فروش یک کیلوگرم گیلان در فصول و سال ۱۳۹۲ (ریال)

استان	سال	بهار	تابستان	پاییز	زمستان
کل کشور	۳۹۴۳۱/۴	۴۲۱۷۹/۳	۳۰۹۷۱/۵	x	x
آذربایجان شرقی	۲۴۱۸۷/۲	۳۳۴۸۵/۲	۱۷۱۰۰/۷	x	x
آذربایجان غربی	x	x	x	x	x
اردبیل	۱۷۳۳۱/۱	x	۱۷۳۳۱/۱	x	x
اصفهان	۴۰۳۵۰/۱	۴۱۷۷۷/۳	۲۷۲۳۰/۰	x	x
البرز	۴۵۰۴۸/۰	۴۶۹۲۶/۷	۴۱۳۴۳/۳	x	x
ایلام	x	x	x	x	x
بوشهر	x	x	x	x	x
تهران	۱۸۷۶۱/۲	x	۱۸۷۶۱/۲	x	x
چهارمحال و بختیاری	x	x	x	x	x
خراسان جنوبی	x	x	x	x	x
خراسان رضوی	۳۴۳۱۹/۸	۴۵۰۰۰/۰	۳۴۲۶۵/۵	x	x
خراسان شمالی	۳۶۰۲۰/۶	۳۵۷۶۸/۲	۳۶۶۸۶/۶	x	x
خوزستان	x	x	x	x	x
زنجان	x	x	x	x	x
سمنان	۴۱۹۴۴/۴	۴۴۴۰۶/۸	۳۰۷۶۹/۲	x	x
سیستان و بلوچستان	x	x	x	x	x
فارس	x	x	x	x	x
قزوین	۳۸۰۶۳/۵	۴۶۵۲۸/۱	۳۲۲۰۰/۴	x	x
قم	۴۶۸۱۷/۳	۴۷۲۰۵/۳	۳۹۹۹۶/۹	x	x
کردستان	۴۲۵۶۸/۱	۴۳۸۰۳/۴	۳۰۰۰۰/۰	x	x
کرمان	۴۳۴۹۴/۳	۴۶۰۱۸/۵	۳۵۷۱۴/۳	x	x
کرمانشاه	x	x	x	x	x
کهگیلویه و بویراحمد	۴۴۰۰۰/۰	۴۴۰۰۰/۰	x	x	x
گلستان	x	x	x	x	x
گیلان	x	x	x	x	x
لرستان	x	x	x	x	x
مازندران	۳۰۱۲۶/۰	۳۰۸۴۲/۸	۲۶۶۱۵/۸	x	x
مرکزی	۳۸۳۲۵/۹	۴۷۷۵۳/۶	۲۳۱۹۷/۷	x	x
هرمزگان	x	x	x	x	x
همدان	x	x	x	x	x
یزد	x	x	x	x	x

۲۰- متوسط قیمت فروش یک کیلوگرم زردآلو در فصول و سال ۱۳۹۲ (ریال)

استان	سال	بهار	تابستان	پاییز	زمستان
کل کشور	۲۷۵۹۹/۲	۳۶۹۹۲/۰	۱۷۵۸۱/۴	x	x
آذربایجان شرقی	۱۵۶۶۵/۶	۲۷۶۳۱/۶	۱۵۴۵۲/۱	x	x
آذربایجان غربی	۱۹۲۳۸/۶	x	۱۹۲۳۸/۶	x	x
اردبیل	۱۵۰۰۰/۰	x	۱۵۰۰۰/۰	x	x
اصفهان	۳۱۱۳۸/۲	۳۱۷۱۹/۵	۲۳۵۷۱/۴	x	x
البرز	۲۸۴۴۵/۳	۳۰۴۳۴/۶	۱۵۰۰۰/۰	x	x
ایلام	۳۰۰۹۰/۱	۳۰۰۰۰/۰	۳۰۵۴۰/۵	x	x
بوشهر	x	x	x	x	x
تهران	۳۵۰۰۰/۰	۳۵۰۰۰/۰	x	x	x
چهارمحال و بختیاری	۲۰۰۴۵/۲	x	۲۰۰۴۵/۲	x	x
خراسان جنوبی	۳۹۷۸۰/۲	۳۹۷۸۰/۲	x	x	x
خراسان رضوی	x	x	x	x	x
خراسان شمالی	۳۴۵۰۵/۵	۳۴۵۰۵/۵	x	x	x
خوزستان	x	x	x	x	x
زنجان	x	x	x	x	x
سمنان	۲۹۴۶۰/۱	۳۳۹۰۲/۴	۲۵۱۳۹/۸	x	x
سیستان و بلوچستان	x	x	x	x	x
فارس	۱۵۹۰۹/۱	۱۵۹۰۹/۱	x	x	x
قزوین	۱۵۵۹۸/۸	x	۱۵۵۹۸/۸	x	x
قم	۳۴۲۶۲/۹	۳۴۶۶۵/۱	۳۳۰۹۰/۱	x	x
کردستان	۳۴۱۴۲/۹	۳۴۱۴۲/۹	x	x	x
کرمان	۲۸۰۳۹/۲	۲۹۷۱۷/۴	۲۴۷۴۷/۸	x	x
کرمانشاه	x	x	x	x	x
کهگیلویه و بویراحمد	۴۱۳۶۳/۶	۴۱۳۶۳/۶	x	x	x
گلستان	x	x	x	x	x
گیلان	x	x	x	x	x
لرستان	۲۱۲۰۰/۰	x	۲۱۲۰۰/۰	x	x
مازندران	۱۸۰۳۰/۸	x	۱۸۰۳۰/۸	x	x
مرکزی	۲۴۵۹۸/۷	۲۵۴۸۵/۸	۱۵۴۹۸/۳	x	x
هرمزگان	x	x	x	x	x
همدان	x	x	x	x	x
یزد	۶۱۱۹۸/۸	۶۱۱۹۸/۸	x	x	x

۲۱- متوسط قیمت فروش یک کیلوگرم سیب درختی در فصول و سال ۱۳۹۲ (ریال)

استان	سال	بهار	تابستان	پاییز	زمستان
کل کشور	۱۴۶۸۰/۳	۲۱۵۱۵/۷	۱۵۸۸۱/۴	۱۳۸۱۲/۳	x
آذربایجان شرقی	۱۳۰۵۰/۵	x	۱۷۵۹۳/۹	۱۱۵۰۴/۹	x
آذربایجان غربی	۱۲۶۷۹/۴	x	x	۱۲۶۷۹/۴	x
اردبیل	۱۱۵۵۱/۲	x	۱۱۵۴۷/۴	۱۲۹۶۲/۷	x
اصفهان	۱۴۱۳۴/۸	x	۱۵۰۰۰/۰	۱۳۹۸۳/۸	x
البرز	۱۹۸۱۳/۰	۲۱۴۷۷/۶	۱۸۱۹۴/۵	۲۲۱۰۵/۳	x
ایلام	۲۰۰۰۰/۰	x	۲۰۰۰۰/۰	x	x
بوشهر	x	x	x	x	x
تهران	۱۵۴۳۴/۸	x	۱۷۶۸۲/۹	۱۵۰۰۴/۸	x
چهارمحال و بختیاری	۱۳۳۰۴/۲	x	۱۲۷۷۷/۸	۱۳۳۲۴/۷	x
خراسان جنوبی	x	x	x	x	x
خراسان رضوی	۱۰۶۹۱/۳	x	۱۳۲۰۳/۷	۱۰۵۶۴/۲	x
خراسان شمالی	۱۲۷۵۰/۰	x	۱۵۰۵۴/۹	۱۲۶۰۳/۲	x
خوزستان	x	x	x	x	x
زنجان	۱۶۷۲۶/۵	x	x	۱۶۷۲۶/۵	x
سمنان	۱۶۶۷۰/۹	۳۰۰۰۰/۰	۱۸۷۰۲/۷	۱۳۲۹۲/۱	x
سیستان و بلوچستان	x	x	x	x	x
فارس	۱۲۹۷۰/۴	x	x	۱۲۹۷۰/۴	x
قزوین	۱۵۹۰۰/۳	x	۱۵۹۲۰/۲	۱۵۲۳۸/۴	x
قم	۱۸۸۴۴/۲	x	۳۱۶۶۶/۷	۱۷۶۰۷/۹	x
کردستان	۱۱۹۶۲/۴	x	۱۲۱۰۹/۹	۱۱۹۱۵/۵	x
کرمان	۱۶۲۶۴/۳	۲۱۷۸۷/۱	۱۷۱۲۱/۲	۱۲۵۰۰/۰	x
کرمانشاه	۱۰۰۸۲/۰	x	x	۱۰۰۸۲/۰	x
کهگیلویه و بویراحمد	۱۴۵۵۶/۸	x	x	۱۴۵۵۶/۸	x
گلستان	x	x	x	x	x
گیلان	x	x	x	x	x
لرستان	x	x	x	x	x
مازندران	۱۰۲۶۷/۱	x	۱۴۸۵۱/۹	۱۰۱۵۸/۳	x
مرکزی	۱۰۶۹۷/۴	x	۱۵۵۱۴/۷	۶۷۹۷/۶	x
هرمزگان	x	x	x	x	x
همدان	۸۵۲۳/۱	x	۸۹۲۷/۹	۸۰۴۴/۸	x
یزد	x	x	x	x	x

۲۲- متوسط قیمت فروش یک کیلوگرم بادام (بدون پوست سبز) در فصول و سال ۱۳۹۲ (ریال)

استان	سال	بهار	تابستان	پاییز	زمستان
کل کشور	۹۴۱۱۹/۸	x	۷۲۲۶۱/۴	۱۰۵۶۷۰/۴	x
آذربایجان شرقی	۱۰۷۷۰۴/۴	x	۱۰۱۷۴۷/۶	۱۰۹۰۱۱/۵	x
آذربایجان غربی	x	x	x	x	x
اردبیل	x	x	x	x	x
اصفهان	x	x	x	x	x
البرز	x	x	x	x	x
ایلام	x	x	x	x	x
بوشهر	x	x	x	x	x
تهران	x	x	x	x	x
چهارمحال و بختیاری	۱۰۳۴۳۴/۳	x	x	۱۰۳۴۳۴/۳	x
خراسان جنوبی	۶۳۴۶۱/۵	x	۶۳۴۶۱/۵	x	x
خراسان رضوی	۶۷۵۰۰/۰	x	۶۷۵۰۰/۰	x	x
خراسان شمالی	۵۴۷۱۷/۶	x	۵۴۷۱۷/۶	x	x
خوزستان	x	x	x	x	x
زنجان	۶۹۱۵۵/۱	x	۶۹۱۵۵/۱	x	x
سمنان	۱۲۰۵۵۵/۶	x	۱۲۰۵۵۵/۶	x	x
سیستان و بلوچستان	x	x	x	x	x
فارس	۷۲۵۰۰/۰	x	۷۲۵۰۰/۰	x	x
قزوین	x	x	x	x	x
قم	۳۶۷۳۸/۶	x	۳۶۷۳۸/۶	x	x
کردستان	۵۳۴۷۸/۳	x	x	۵۳۴۷۸/۳	x
کرمان	۵۴۹۷۷/۳	x	۵۴۹۷۷/۳	x	x
کرمانشاه	x	x	x	x	x
کهگیلویه و بویراحمد	x	x	x	x	x
گلستان	x	x	x	x	x
گیلان	x	x	x	x	x
لرستان	x	x	x	x	x
مازندران	x	x	x	x	x
مرکزی	x	x	x	x	x
هرمزگان	x	x	x	x	x
همدان	x	x	x	x	x
یزد	x	x	x	x	x

۲۳- متوسط قیمت فروش یک کیلوگرم گردو (بدون پوست سبز) در فصول و سال ۱۳۹۲ (ریال)

استان	سال	بهار	تابستان	پاییز	زمستان
کل کشور	۱۵۵۵۴۰/۳	x	۱۲۲۱۵۱/۰	۱۷۵۹۵۹/۵	x
آذربایجان شرقی	x	x	x	x	x
آذربایجان غربی	۱۴۷۴۰۴/۰	x	x	۱۴۷۴۰۴/۰	x
اردبیل	۱۴۹۲۳۰/۸	x	۱۵۰۰۰۰/۰	۱۴۱۹۰۴/۸	x
اصفهان	x	x	x	x	x
البرز	۹۶۵۹۱/۶	x	۹۴۷۳۷/۲	۱۰۵۸۹۹/۶	x
ایلام	۱۲۶۴۶۹/۷	x	۱۲۶۴۶۹/۷	x	x
بوشهر	x	x	x	x	x
تهران	۲۱۰۵۶۳/۴	x	x	۲۱۰۵۶۳/۴	x
چهارمحال و بختیاری	۲۰۱۷۱۴/۳	x	x	۲۰۱۷۱۴/۳	x
خراسان جنوبی	۲۰۲۲۲۲/۲	x	۲۰۲۲۲۲/۲	x	x
خراسان رضوی	۱۵۲۶۷۸/۶	x	x	۱۵۲۶۷۸/۶	x
خراسان شمالی	۱۳۸۱۲۳/۰	x	۱۳۶۷۲۷/۸	۱۴۹۴۲۸/۶	x
خوزستان	x	x	x	x	x
زنجان	۱۰۸۷۰۹/۳	x	۱۰۸۷۰۹/۳	x	x
سمنان	۱۷۰۷۸۵/۳	x	۱۷۹۰۲۷/۰	۱۶۹۱۶۸/۸	x
سیستان و بلوچستان	x	x	x	x	x
فارس	x	x	x	x	x
قزوین	۱۴۸۰۵۰/۰	x	۱۳۲۹۷۰/۱	۱۵۵۳۰۳/۲	x
قم	۲۲۴۵۸۰/۲	x	x	۲۲۴۵۸۰/۲	x
کردستان	۱۴۸۱۳۰/۰	x	x	۱۴۸۱۳۰/۰	x
کرمان	۱۵۶۲۴۶/۲	x	۱۶۷۱۷۱/۰	۱۴۰۵۲۱/۰	x
کرمانشاه	۸۳۶۴۲/۳	x	x	۸۳۶۴۲/۳	x
کهگیلویه و بویراحمد	۱۶۷۸۲۳/۸	x	۱۵۶۰۹۷/۶	۱۷۶۴۸۶/۵	x
گلستان	x	x	x	x	x
گیلان	۸۴۵۴۴/۶	x	۸۴۵۴۴/۶	x	x
لرستان	x	x	x	x	x
مازندران	۱۵۲۵۱۴/۳	x	۱۱۳۶۲۶/۹	۱۵۹۷۸۶/۸	x
مرکزی	x	x	x	x	x
هرمزگان	x	x	x	x	x
همدان	۱۶۸۹۰۹/۶	x	۱۷۸۹۶۳/۳	۱۲۵۲۱۰/۱	x
یزد	x	x	x	x	x

۲۴- متوسط قیمت فروش یک کیلوگرم چغندر قند در فصول و سال ۱۳۹۲ (ریال)

استان	سال	بهار	تابستان	پاییز	زمستان
کل کشور	۱۱۹۰/۶	x	x	۱۱۱۹/۱	۲۴۵۵/۰
آذربایجان شرقی	۳۸۰۰/۰	x	x	۳۸۰۰/۰	x
آذربایجان غربی	۱۸۲۷/۲	x	x	۱۸۲۷/۲	x
اردبیل	x	x	x	x	x
اصفهان	۱۶۸۹/۵	x	x	۱۶۶۰/۷	۲۴۰۰/۰
البرز	x	x	x	x	x
ایلام	x	x	x	x	x
بوشهر	x	x	x	x	x
تهران	x	x	x	x	x
چهارمحال و بختیاری	۱۷۷۹/۰	x	x	۱۷۷۹/۰	x
خراسان جنوبی	۱۳۹۶/۲	x	x	۱۳۹۶/۲	x
خراسان رضوی	۲۰۷۴/۱	x	x	۲۰۷۴/۱	x
خراسان شمالی	۱۶۴۲/۶	x	x	۱۶۴۲/۶	x
خوزستان	x	x	x	x	x
زنجان	x	x	x	x	x
سمنان	۲۰۲۲/۵	x	x	۲۰۱۶/۱	۲۵۰۰/۰
سیستان و بلوچستان	x	x	x	x	x
فارس	۱۵۸۴/۳	x	x	۱۵۸۴/۳	x
قزوین	۱۵۱۰/۸	x	x	۱۵۱۰/۸	x
قم	x	x	x	x	x
کردستان	x	x	x	x	x
کرمان	x	x	x	x	x
کرمانشاه	۱۶۸۸/۳	x	x	۱۶۸۸/۳	x
کهگیلویه و بویراحمد	x	x	x	x	x
گلستان	x	x	x	x	x
گیلان	x	x	x	x	x
لرستان	۱۶۲۴/۳	x	x	۱۶۲۴/۳	x
مازندران	x	x	x	x	x
مرکزی	۳۶۲۵/۳	x	x	۳۶۲۵/۳	x
هرمزگان	x	x	x	x	x
همدان	۱۹۳۷/۴	x	x	۱۹۳۷/۴	x
یزد	x	x	x	x	x

۲۵- متوسط قیمت فروش یک کیلوگرم یونجه خشک در فصول و سال ۱۳۹۲ (ریال)

استان	سال	بهار	تابستان	پاییز	زمستان
کل کشور	۵۳۴۱/۰	۴۹۵۷/۶	۵۵۲۳/۸	۴۹۸۶/۱	۷۱۰۸/۲
آذربایجان شرقی	۵۸۲۱/۵	۴۳۶۶/۴	۵۸۹۰/۰	۴۴۵۸/۰	x
آذربایجان غربی	۴۷۱۶/۰	۴۷۹۳/۴	۴۶۸۰/۶	x	x
اردبیل	۴۴۸۷/۱	۳۷۲۸/۹	۴۷۶۲/۸	۴۹۷۳/۵	x
اصفهان	۵۱۷۰/۹	۴۷۵۱/۱	۵۳۸۷/۲	۶۲۳۵/۸	x
البرز	۵۴۹۲/۸	۵۴۸۸/۵	۵۴۹۸/۵	x	x
ایلام	۴۴۹۱/۳	۳۷۹۰/۵	۳۷۳۹/۶	۵۱۸۸/۲	x
بوشهر	x	x	x	x	x
تهران	۵۳۱۹/۲	۴۸۲۶/۳	۵۴۹۴/۶	۵۸۲۰/۱	x
چهارمحال و بختیاری	۵۱۱۲/۴	۴۵۲۱/۴	۵۱۹۱/۷	۶۱۳۴/۱	x
خراسان جنوبی	۶۶۹۴/۴	۶۴۷۶/۲	۷۰۰۰/۰	x	x
خراسان رضوی	۵۶۵۶/۸	۵۴۹۷/۹	۵۸۲۴/۶	x	x
خراسان شمالی	۵۸۹۹/۷	۵۸۵۴/۰	۵۹۵۷/۱	۶۵۸۷/۲	x
خوزستان	۴۸۰۷/۳	۴۸۱۶/۴	۴۷۲۵/۵	۴۸۷۶/۶	۵۰۰۰/۰
زنجان	۵۰۰۹/۷	۴۸۲۰/۸	۵۰۶۳/۶	۵۰۹۳/۳	x
سمنان	۵۷۸۰/۴	۵۶۵۷/۶	۵۹۰۲/۷	۵۶۰۳/۲	x
سیستان و بلوچستان	۶۶۷۵/۲	۵۷۳۵/۷	۵۲۴۸/۷	۶۰۱۱/۸	۷۰۴۴/۷
فارس	۴۷۶۳/۴	۴۵۹۰/۸	۴۷۸۴/۹	۵۲۵۳/۵	x
قزوین	۴۵۹۱/۴	۳۷۸۵/۳	۴۸۳۷/۲	۴۹۴۹/۶	x
قم	۵۵۵۲/۱	۵۵۴۹/۶	۵۵۴۲/۹	۶۶۸۴/۶	x
کردستان	۴۷۲۸/۲	۴۷۲۵/۸	۴۸۹۹/۷	۴۲۹۶/۷	x
کرمان	۷۳۹۹/۹	۷۷۵۹/۳	۴۰۰۰/۰	۶۶۲۸/۹	۷۹۱۹/۱
کرمانشاه	۴۴۳۸/۶	۴۵۵۳/۹	۴۳۰۶/۶	۴۵۴۹/۶	x
کهگیلویه و بویراحمد	۶۴۹۱/۵	۶۴۵۱/۰	۶۴۳۴/۶	۷۴۱۶/۷	x
گلستان	x	x	x	x	x
گیلان	x	x	x	x	x
لرستان	۵۳۷۹/۹	۵۵۷۱/۴	۵۲۹۵/۰	۵۰۰۰/۰	x
مازندران	۵۹۲۵/۹	۵۹۲۵/۹	x	x	x
مرکزی	۵۰۲۱/۸	۴۷۸۹/۶	۵۰۹۷/۸	۵۴۰۸/۸	x
هرمزگان	x	x	x	x	x
همدان	۴۹۷۷/۹	۴۹۵۱/۰	۵۱۴۶/۹	۴۷۴۸/۰	x
یزد	۵۸۶۱/۵	۶۳۸۶/۶	۵۷۵۴/۳	۵۵۴۶/۵	x

۲۶- متوسط قیمت فروش یک کیلوگرم سیب زمینی در فصول و سال ۱۳۹۲ (ریال)

استان	سال	بهار	تابستان	پاییز	زمستان
کل کشور	۱۲۳۹۴/۴	۸۷۳۱/۳	۱۱۸۴۶/۱	۱۲۷۷۷/۱	۱۹۱۶۹/۶
آذربایجان شرقی	۱۰۸۰۵/۲	x	۱۱۰۲۷/۰	۱۰۵۴۷/۷	x
آذربایجان غربی	x	x	x	x	x
اردبیل	۱۱۴۰۶/۶	x	۱۱۲۹۸/۷	۱۱۶۷۴/۹	x
اصفهان	۱۳۶۹۷/۴	۱۵۰۰۴/۴	۱۵۴۱۶/۷	۱۲۶۸۴/۶	۲۰۰۰۰/۰
البرز	x	x	x	x	x
ایلام	x	x	x	x	x
بوشهر	x	x	x	x	x
تهران	۱۷۷۴۰/۶	x	x	۱۷۷۴۰/۶	x
چهارمحال و بختیاری	۱۱۰۰۳/۸	x	x	۱۱۰۰۳/۸	x
خراسان جنوبی	x	x	x	x	x
خراسان رضوی	۱۵۹۴۱/۳	x	x	۱۵۹۴۱/۳	x
خراسان شمالی	۱۴۷۹۰/۸	x	x	۱۴۷۹۰/۸	x
خوزستان	۵۹۴۳/۵	۵۹۴۳/۵	x	x	x
زنجان	۱۲۳۷۹/۸	۱۳۴۸۰/۳	۱۴۹۸۵/۰	۱۲۲۷۰/۶	x
سمنان	۱۱۴۵۹/۴	x	x	۱۱۴۵۹/۴	x
سیستان و بلوچستان	x	x	x	x	x
فارس	۱۱۴۸۸/۴	x	x	۱۱۴۸۸/۴	x
قزوین	۱۱۱۰۷/۶	x	x	۱۱۱۰۷/۶	x
قم	x	x	x	x	x
کردستان	۱۲۶۱۶/۶	x	x	۱۲۶۱۶/۶	x
کرمان	۱۵۶۷۳/۲	۱۰۶۴۷/۸	۱۲۵۳۲/۴	۱۴۱۷۶/۱	۱۹۰۴۴/۰
کرمانشاه	x	x	x	x	x
کهگیلویه و بویراحمد	x	x	x	x	x
گلستان	۱۱۲۹۴/۳	۱۱۲۹۴/۳	x	x	x
گیلان	x	x	x	x	x
لرستان	۱۴۲۲۵/۵	x	x	۱۴۲۲۵/۵	x
مازندران	۱۱۹۱۳/۳	x	۱۱۹۴۵/۹	۱۰۴۷۶/۲	x
مرکزی	۱۵۰۴۷/۶	x	x	۱۵۰۴۷/۶	x
هرمزگان	۴۳۰۰/۰	۴۳۰۰/۰	x	x	x
همدان	۱۲۱۶۶/۶	x	۱۲۴۱۰/۲	۱۱۷۷۹/۳	x
یزد	x	x	x	x	x

۲۷- متوسط قیمت فروش یک کیلوگرم پیاز در فصول و سال ۱۳۹۲ (ریال)

استان	سال	بهار	تابستان	پاییز	زمستان
کل کشور	۶۱۸۳/۰	۱۵۴۷/۱	۴۵۶۸/۱	۴۴۹۲/۱	۶۹۲۸/۰
آذربایجان شرقی	۵۰۸۳/۷	x	۴۹۱۰/۳	۵۲۵۲/۱	x
آذربایجان غربی	۴۵۸۸/۷	x	x	۴۵۸۸/۷	x
اردبیل	x	x	x	x	x
اصفهان	۳۷۲۷/۲	۳۹۴۸/۸	۳۶۷۷/۲	۴۱۹۵/۹	x
البرز	۴۰۷۲/۵	x	۵۷۱۹/۸	۳۰۴۳/۱	x
ایلام	۷۱۴۸/۰	۷۱۴۸/۰	x	x	x
بوشهر	۹۰۰۰/۰	x	۹۰۰۰/۰	x	x
تهران	x	x	x	x	x
چهارمحال و بختیاری	x	x	x	x	x
خراسان جنوبی	۸۰۰۰/۰	x	۸۰۰۰/۰	x	x
خراسان رضوی	۳۸۰۵/۵	x	x	۳۸۰۵/۵	x
خراسان شمالی	۳۱۹۶/۶	x	۳۱۰۵/۸	۳۲۰۳/۵	x
خوزستان	۵۱۳۱/۷	۵۱۳۱/۷	x	x	x
زنجان	۶۵۲۷/۷	x	۶۶۰۷/۱	۶۰۱۱/۵	x
سمنان	۴۵۴۶/۸	x	x	۴۵۴۶/۸	x
سیستان و بلوچستان	۵۷۷۷/۵	۵۷۶۶/۷	۷۰۵۱/۸	۱۰۰۰۰/۰	۵۷۴۲/۱
فارس	۳۷۶۴/۶	۴۹۸۱/۱	۲۹۸۲/۸	۴۱۵۸/۵	x
قزوین	۴۸۵۹/۲	x	x	۴۸۵۹/۲	x
قم	۵۳۲۵/۷	۴۴۲۸/۰	۵۰۳۹/۵	۵۸۵۱/۱	۷۰۹۱/۱
کردستان	۵۵۱۹/۲	x	۵۵۱۹/۲	x	x
کرمان	۶۵۰۵/۳	۶۸۶۳/۳	x	x	۵۹۷۰/۵
کرمانشاه	۴۰۲۲/۷	x	۳۹۲۸/۶	۴۰۷۷/۳	x
کهگیلویه و بویراحمد	x	x	x	x	x
گلستان	۵۷۶۲/۷	x	۵۷۶۲/۷	x	x
گیلان	x	x	x	x	x
لرستان	۲۵۰۶/۴	x	x	۲۵۰۶/۴	x
مازندران	۹۷۲۷/۳	x	۹۷۲۷/۳	x	x
مرکزی	۴۴۸۷/۹	x	x	۴۴۸۷/۹	x
هرمزگان	۱۲۳۱۳/۳	۱۳۵۶۸/۲	x	x	۸۱۷۹/۹
همدان	۳۸۶۰/۰	x	x	۳۸۶۰/۰	x
یزد	۵۱۴۷/۰	x	۵۱۴۷/۰	x	x

۲۸- متوسط قیمت فروش یک کیلوگرم گوجه‌فرنگی در فصول و سال ۱۳۹۲ (ریال)

استان	سال	بهار	تابستان	پاییز	زمستان
کل کشور	۷۰۶۹/۲	۱۲۸۶۵/۳	۵۱۲۲/۰	۵۲۱۶/۱	۸۱۰۳/۵
آذربایجان شرقی	۵۰۸۱/۱	x	۵۱۱۳/۰	۵۰۳۶/۹	x
آذربایجان غربی	۵۱۱۳/۴	x	۵۱۱۳/۴	x	x
اردبیل	۴۹۸۵/۹	x	۴۹۸۵/۹	x	x
اصفهان	۷۲۶۶/۴	x	۵۸۵۸/۰	۱۷۲۳۲/۹	۱۶۳۳۳/۳
البرز	۸۱۲۱/۲	x	۸۱۰۵/۰	۸۶۶۴/۲	x
ایلام	۱۱۱۲۴/۷	۱۰۰۰۰/۰	۱۴۸۸۴/۰	x	x
بوشهر	۱۰۸۷۰/۷	۱۱۴۳۶/۶	x	۱۰۲۹۸/۵	۱۰۸۱۲/۲
تهران	۶۰۸۷/۹	x	۶۰۸۷/۹	x	x
چهارمحال و بختیاری	۱۰۴۵۷/۶	x	۱۰۴۵۷/۶	x	x
خراسان جنوبی	۸۶۳۷/۳	x	۸۶۳۷/۳	x	x
خراسان رضوی	۳۸۳۹/۶	x	۳۸۳۹/۶	x	x
خراسان شمالی	۴۷۱۸/۵	x	۴۷۱۸/۵	x	x
خوزستان	۷۲۷۲/۵	۷۶۵۰/۶	x	۵۵۸۶/۲	x
زنجان	۵۵۴۹/۹	x	۵۶۵۲/۶	۵۲۹۶/۸	x
سمنان	۵۵۲۸/۷	x	۵۵۲۸/۷	x	x
سیستان و بلوچستان	۱۰۷۵۹/۱	۱۰۰۰۰/۰	۱۰۰۰۰/۰	x	۱۲۳۵۶/۸
فارس	۷۳۲۶/۹	۹۷۶۳/۰	۵۸۴۷/۱	x	x
قزوین	۴۹۹۷/۹	x	۵۸۷۵/۰	۴۷۸۰/۹	x
قم	x	x	x	x	x
کردستان	۷۵۵۶/۶	x	۷۵۵۶/۶	x	x
کرمان	۱۰۵۵۹/۶	۱۰۵۵۹/۶	x	x	x
کرمانشاه	۴۷۵۰/۸	x	۵۰۴۲/۵	۴۵۸۱/۲	x
کهگیلویه و بویراحمد	۶۸۲۷/۳	۷۲۲۶/۵	۷۵۲۴/۴	۵۰۰۰/۰	x
گلستان	۵۹۳۱/۸	x	۵۹۳۱/۸	x	x
گیلان	۱۱۶۹۸/۵	x	۱۱۶۹۸/۵	x	x
لرستان	۷۲۲۶/۱	x	۷۹۲۴/۶	۵۶۳۹/۱	x
مازندران	۸۰۱۱/۴	x	۸۰۱۱/۴	x	x
مرکزی	۱۰۶۶۷/۹	۱۲۸۸۵/۵	۸۶۱۶/۳	۸۸۳۰/۲	۱۷۷۳۶/۸
هرمزگان	۱۰۶۲۰/۲	۲۲۴۱۹/۹	x	۱۲۱۰۳/۰	۷۴۸۳/۴
همدان	۶۶۷۳/۸	x	۷۴۱۶/۱	۴۱۲۸/۱	x
یزد	۱۳۲۳۳/۰	۱۵۴۷۰/۰	۱۱۵۲۷/۹	۱۱۵۰۸/۹	۱۷۰۰۰/۰

۲۹- متوسط قیمت فروش یک کیلوگرم بادمجان در فصول و سال ۱۳۹۲ (ریال)

استان	سال	بهار	تابستان	پاییز	زمستان
کل کشور	۶۱۶۹/۳	۳۰۹۹/۶	۵۴۶۹/۹	۵۰۴۷/۸	۸۲۲۵/۵
آذربایجان شرقی	۶۱۲۴/۱	x	۶۱۲۴/۱	x	x
آذربایجان غربی	x	x	x	x	x
اردبیل	۱۰۷۱۴/۳	x	۱۰۷۱۴/۳	x	x
اصفهان	۴۶۲۳/۱	x	۴۸۰۳/۶	۳۵۰۰/۰	x
البرز	۷۰۹۸/۳	x	۷۰۹۸/۳	x	x
ایلام	۸۳۴۱/۴	x	۸۳۴۱/۴	x	x
بوشهر	۱۱۵۰۰/۰	x	x	x	۱۱۵۰۰/۰
تهران	۵۵۸۸/۶	۷۱۲۴/۹	۵۳۰۰/۰	۵۷۶۵/۳	x
چهارمحال و بختیاری	x	x	x	x	x
خراسان جنوبی	۷۲۷۷/۸	x	۷۲۷۷/۸	x	x
خراسان رضوی	x	x	x	x	x
خراسان شمالی	x	x	x	x	x
خوزستان	۵۲۸۸/۷	۵۳۱۴/۹	۴۸۰۰/۲	۵۳۵۶/۶	x
زنجان	۵۳۵۵/۲	x	۵۳۵۵/۲	x	x
سمنان	۶۴۵۵/۹	x	۶۴۵۵/۹	x	x
سیستان و بلوچستان	۹۱۴۱/۷	۸۸۹۲/۲	۸۵۴۰/۱	۹۷۳۵/۸	x
فارس	۵۰۰۶/۹	۶۸۴۲/۱	۴۷۸۹/۷	x	x
قزوین	۶۲۸۶/۱	x	۶۲۸۶/۱	x	x
قم	x	x	x	x	x
کردستان	x	x	x	x	x
کرمان	۹۹۵۷/۸	۶۹۶۶/۵	x	x	۱۷۳۶۹/۲
کرمانشاه	x	x	x	x	x
کهگیلویه و بویراحمد	۶۶۳۱/۱	۶۹۶۲/۵	۶۰۰۰/۰	x	x
گلستان	۵۶۱۱/۷	x	۵۶۱۱/۷	x	x
گیلان	۱۰۳۶۱/۱	x	۱۰۳۶۱/۱	x	x
لرستان	۷۱۷۵/۳	x	۷۱۷۵/۳	x	x
مازندران	۹۵۷۵/۳	x	۹۵۷۵/۳	x	x
مرکزی	۱۷۶۴۰/۴	x	۱۲۹۷۶/۸	x	۲۱۶۶۶/۷
هرمزگان	۶۲۳۱/۸	۲۲۳۹/۶	x	۳۴۶۶/۹	۸۱۳۵/۹
همدان	x	x	x	x	x
یزد	۶۳۵۸/۰	۹۷۵۴/۲	۵۹۵۹/۹	۵۶۰۰/۵	x

۳۰- متوسط قیمت فروش یک کیلوگرم عسل (با موم) در فصول و سال ۱۳۹۲ (ریال)

استان	سال	بهار	تابستان	پاییز	زمستان
کل کشور	۲۱۴۲۳۷/۴	۱۹۴۲۲۶/۷	۲۳۷۵۲۴/۴	۲۰۰۷۱۲/۴	x
آذربایجان شرقی	۲۲۹۱۴۳/۲	x	۲۲۰۵۸۸/۲	۲۳۰۶۱۹/۰	x
آذربایجان غربی	x	x	x	x	x
اردبیل	۱۳۹۱۹۸/۵	۲۰۰۰۰۰/۰	۱۳۶۴۹۴/۷	۱۴۲۱۹۸/۷	x
اصفهان	x	x	x	x	x
البرز	x	x	x	x	x
ایلام	x	x	x	x	x
بوشهر	x	x	x	x	x
تهران	۵۰۰۰۰۰/۰	x	۵۰۰۰۰۰/۰	x	x
چهارمحال و بختیاری	۱۹۵۱۷۷/۷	۱۵۰۰۰۰/۰	۲۰۰۰۰۰/۰	x	x
خراسان جنوبی	۲۱۳۳۳۳/۳	۲۱۳۳۳۳/۳	x	x	x
خراسان رضوی	۲۰۰۲۲۱/۲	x	۲۰۰۲۲۱/۲	x	x
خراسان شمالی	۳۰۱۶۶۶/۷	x	۳۰۱۶۶۶/۷	x	x
خوزستان	x	x	x	x	x
زنجان	۲۴۵۱۸۹/۶	x	۲۴۵۱۸۹/۶	x	x
سمنان	۱۶۳۲۲۳/۱	۱۸۰۰۰۰/۰	۱۶۰۸۹۱/۱	۱۶۱۰۲۰/۱	x
سیستان و بلوچستان	x	x	x	x	x
فارس	x	x	x	x	x
قزوین	۳۱۳۸۲۳/۵	x	۲۹۴۷۴۷/۵	۳۶۴۸۶۴/۹	x
قم	۱۵۶۹۶۹/۷	x	۱۵۶۹۶۹/۷	x	x
کردستان	۳۴۲۰۲۳/۸	x	۳۵۱۸۵۱/۹	۳۳۷۳۶۸/۴	x
کرمان	۲۴۲۳۹۴/۸	x	۲۴۲۳۹۴/۸	x	x
کرمانشاه	x	x	x	x	x
کهگیلویه و بویراحمد	۲۹۰۰۰۰/۰	x	۲۹۰۰۰۰/۰	x	x
گلستان	۲۴۹۴۳۷/۱	۲۴۸۶۴۰/۸	۲۷۲۲۲۲/۲	x	x
گیلان	۱۸۵۵۲۱/۲	۱۸۰۳۸۴/۶	۱۹۰۶۹۷/۷	x	x
لرستان	x	x	x	x	x
مازندران	۱۷۹۸۴۴/۷	۱۸۷۱۷۱/۱	x	۱۷۵۰۲۲/۸	x
مرکزی	x	x	x	x	x
هرمزگان	x	x	x	x	x
همدان	x	x	x	x	x
یزد	x	x	x	x	x

۳۱- متوسط قیمت فروش یک کیلوگرم عسل (بدون موم) در فصول و سال ۱۳۹۲ (ریال)

استان	سال	بهار	تابستان	پاییز	زمستان
کل کشور	۱۹۱۰۰۸/۵	۲۰۲۳۲۹/۰	۲۰۱۱۳۱/۹	۱۰۷۹۷۲/۹	x
آذربایجان شرقی	۹۵۷۵۷/۶	x	x	۹۵۷۵۷/۶	x
آذربایجان غربی	x	x	x	x	x
اردبیل	x	x	x	x	x
اصفهان	x	x	x	x	x
البرز	x	x	x	x	x
ایلام	۲۵۸۲۰۷/۱	x	۲۶۲۱۷۳/۵	۲۴۵۲۴۳/۹	x
بوشهر	x	x	x	x	x
تهران	x	x	x	x	x
چهارمحال و بختیاری	۱۲۵۰۰۰/۰	۱۲۵۰۰۰/۰	x	x	x
خراسان جنوبی	۳۱۷۰۸۵/۴	۴۰۰۰۰۰/۰	۳۰۲۹۴۱/۲	x	x
خراسان رضوی	۱۹۱۳۵۳/۴	x	۱۹۱۳۵۳/۴	x	x
خراسان شمالی	۱۵۲۴۸۲/۳	x	۱۵۲۴۸۲/۳	x	x
خوزستان	x	x	x	x	x
زنجان	x	x	x	x	x
سمنان	۲۰۰۹۶۹/۹	x	۲۰۰۹۸۰/۴	۲۰۰۰۰۰/۰	x
سیستان و بلوچستان	x	x	x	x	x
فارس	x	x	x	x	x
قزوین	x	x	x	x	x
قم	x	x	x	x	x
کردستان	x	x	x	x	x
کرمان	۱۸۷۸۲۱/۳	x	۲۵۹۷۴۶/۸	۱۶۶۲۴۹/۱	x
کرمانشاه	x	x	x	x	x
کهگیلویه و بویراحمد	۲۴۶۵۴۴/۷	۲۱۸۱۸۱/۸	۲۴۷۸۷۲/۳	x	x
گلستان	۲۰۱۵۲۰/۹	۲۰۰۰۰۰/۰	۲۱۶۰۰۰/۰	x	x
گیلان	x	x	x	x	x
لرستان	x	x	x	x	x
مازندران	x	x	x	x	x
مرکزی	x	x	x	x	x
هرمزگان	x	x	x	x	x
همدان	x	x	x	x	x
یزد	x	x	x	x	x

۳۲- متوسط قیمت فروش یک کیلوگرم گاو کمتر از دو سال پرواری (زنده) در فصول و سال ۱۳۹۲ (ریال)

استان	سال	بهار	تابستان	پاییز	زمستان
کل کشور	۱۰۸۷۵۱/۰	۱۱۰۰۹۲/۷	۱۰۹۵۵۴/۶	۱۰۷۱۰۶/۶	۱۰۸۱۷۲/۶
آذربایجان شرقی	۱۰۴۷۸۰/۰	۱۰۵۶۳۱/۵	۱۱۱۶۷۹/۷	۱۰۵۸۵۰/۹	۱۰۱۱۸۳/۱
آذربایجان غربی	۱۰۶۲۷۱/۳	۱۰۹۰۶۶/۴	۱۰۷۴۳۱/۶	۱۰۶۶۳۳/۳	۱۰۱۸۳۰/۸
اردبیل	۱۱۲۲۸۹/۳	۱۱۴۷۷۲/۲	۱۱۳۳۸۲/۹	۱۱۱۳۶۲/۷	۱۰۹۶۷۷/۹
اصفهان	۱۰۶۱۶۵/۷	۱۰۸۸۷۴/۰	۱۰۵۱۹۸/۹	۱۰۱۳۸۶/۹	۱۲۱۳۹۶/۴
البرز	۱۰۵۸۴۱/۱	۱۰۴۲۹۷/۰	۱۰۷۰۵۰/۴	۱۰۵۷۵۷/۹	۱۰۸۳۰۰/۰
ایلام	۱۱۰۹۴۹/۶	۱۱۰۰۰۴/۳	۱۰۶۲۱۸/۵	۱۰۵۹۴۵/۱	۱۱۵۶۸۸/۷
بوشهر	۱۰۵۸۱۲/۱	۱۱۲۲۹۳/۷	۱۱۰۲۷۲/۴	۱۰۰۷۷۴/۹	۱۰۷۱۸۹/۳
تهران	۱۱۰۹۷۸/۹	۱۱۴۳۴۵/۹	۱۰۸۸۵۳/۳	۱۱۰۰۱۲/۴	۱۱۰۲۴۸/۸
چهارمحال و بختیاری	۹۹۱۲۳/۴	۹۳۱۴۴/۱	۹۵۲۵۲/۹	۱۰۶۶۸۴/۲	۹۸۳۳۱/۵
خراسان جنوبی	۱۰۴۳۰۶/۴	۱۰۳۵۱۲/۲	۹۶۶۹۸/۹	۱۱۱۳۴۲/۶	۱۰۷۷۳۳/۱
خراسان رضوی	۱۰۶۰۲۷/۰	۱۱۰۱۴۸/۹	۱۰۵۶۶۷/۹	۱۰۵۰۲۳/۰	۱۰۲۸۷۹/۷
خراسان شمالی	۱۱۰۹۷۲/۱	۱۱۴۳۸۱/۰	۱۱۲۳۴۶/۴	۱۱۰۶۹۶/۷	۱۰۵۹۴۹/۶
خوزستان	۱۱۵۸۲۲/۱	۱۲۰۷۰۹/۷	۱۲۰۲۴۶/۴	۱۱۶۷۲۲/۸	۱۰۸۷۴۸/۸
زنجان	۱۳۱۳۳۰/۱	۱۲۲۱۳۰/۵	۱۴۱۱۳۵/۶	۱۰۹۳۵۶/۵	۱۲۳۷۷۳/۷
سمنان	۱۰۳۲۰۴/۹	۱۰۴۵۶۱/۹	۱۰۴۶۷۲/۸	۹۹۸۶۵/۵	۱۰۴۱۷۷/۳
سیستان و بلوچستان	۱۱۴۰۶۶/۸	۱۴۳۷۳۸/۰	۱۱۲۸۸۴/۸	۱۰۹۲۸۷/۸	x
فارس	۱۱۸۵۷۶/۷	۱۱۷۹۶۶/۹	۱۱۹۵۶۴/۳	۱۱۸۵۱۹/۴	۱۱۸۳۲۰/۸
قزوین	۱۰۸۴۴۶/۱	۱۰۸۶۶۲/۵	۱۱۰۵۹۴/۴	۱۰۳۸۸۷/۶	۱۱۱۱۳۷/۵
قم	۱۰۵۵۵۰/۲	۱۰۳۴۷۶/۷	۱۰۵۰۰۵/۲	۱۰۶۷۷۲/۱	۱۰۷۲۵۳/۶
کردستان	۱۰۶۴۱۷/۳	۱۱۱۵۴۷/۰	۱۰۰۶۶۶/۲	۱۰۲۳۴۰/۳	۱۱۱۵۴۰/۰
کرمان	۱۱۹۲۷۶/۵	۱۲۲۶۴۱/۷	۱۱۷۵۱۸/۳	۱۱۱۷۷۳/۴	۱۱۳۰۰۴/۳
کرمانشاه	۱۰۹۱۱۶/۸	۱۱۵۵۰۳/۴	۱۰۳۱۶۱/۱	۱۱۴۵۳۰/۱	۱۰۸۴۷۶/۰
کهگیلویه و بویراحمد	۱۴۰۰۰۰/۰	x	x	x	۱۴۰۰۰۰/۰
گلستان	۸۰۳۸۳/۳	۸۷۷۵۴/۹	۸۲۶۷۸/۵	۷۱۱۱۱/۱	۸۶۸۰۰/۲
گیلان	۱۲۴۹۴۷/۳	۱۲۷۹۶۷/۲	۱۲۹۶۱۰/۵	۱۲۲۹۶۳/۴	۱۱۲۳۱۰/۷
لرستان	۱۰۹۳۰۳/۸	۱۰۵۹۶۳/۶	۱۱۰۰۰۰/۰	۱۱۰۲۳۵/۳	۱۱۱۵۶۷/۷
مازندران	۱۱۸۳۶۳/۴	۱۰۸۸۳۱/۳	۱۱۶۰۴۳/۷	۱۲۲۳۳۹/۹	۱۲۶۲۷۱/۴
مرکزی	۱۰۶۰۶۹/۵	۱۰۶۰۸۲/۱	۱۰۸۱۶۶/۵	۱۰۴۱۵۵/۸	۱۰۵۸۹۳/۸
هرمزگان	۱۰۶۹۱۹/۲	۹۹۷۳۶/۸	۱۰۹۵۲۷/۳	x	x
همدان	۱۱۰۴۸۰/۰	۱۰۵۳۳۳/۹	۱۱۵۷۶۷/۹	۱۱۳۸۸۸/۳	۱۰۸۵۶۱/۴
یزد	۱۰۴۹۰۶/۷	۱۱۱۵۹۴/۵	۱۰۴۸۰۲/۴	۱۰۳۳۵۸/۳	۱۰۱۹۱۶/۳

۳۳- متوسط قیمت فروش یک کیلوگرم گاو دو ساله و بیش تر ماده غیر شیری (زنده) در فصول و سال ۱۳۹۲ (ریال)

استان	سال	بهار	تابستان	پاییز	زمستان
کل کشور	۹۰۸۰۰/۷	۹۳۷۷۶/۵	۹۱۷۳۶/۶	۸۹۹۵۲/۸	۸۸۵۵۷/۳
آذربایجان شرقی	۹۱۴۱۰/۷	۱۱۵۲۱۳/۱	۹۴۶۹۰/۱	۱۰۰۲۸۲/۸	۸۹۶۶۰/۸
آذربایجان غربی	۸۶۸۵۸/۵	۸۸۳۳۹/۵	۹۰۱۹۳/۰	۸۵۲۵۲/۷	۸۰۵۶۹/۶
اردبیل	۷۹۸۴۰/۶	۸۰۳۷۲/۱	۸۰۲۹۹/۰	۷۹۷۷۸/۲	۷۸۹۷۷/۷
اصفهان	۱۰۲۰۲۳/۴	۹۳۵۲۰/۶	۱۰۰۳۳۴/۹	۱۰۰۹۴۸/۲	۱۱۹۱۶۸/۸
البرز	x	x	x	x	x
ایلام	۱۱۰۰۷۳/۳	۱۰۹۳۶۷/۸	۱۰۰۸۴۷/۵	x	۱۱۴۶۰/۱
بوشهر	۱۲۰۰۰۰/۰	x	x	۱۲۰۰۰۰/۰	x
تهران	۷۸۹۸۸/۱	۸۳۲۷۱/۷	۷۷۵۹۵/۶	۸۰۰۴۷/۵	۷۲۵۳۵/۲
چهارمحال و بختیاری	۷۲۲۹۱/۹	x	۷۴۷۸۶/۳	۶۹۷۴۵/۲	۷۳۴۳۰/۵
خراسان جنوبی	۸۷۲۲۶/۵	۸۳۸۶۵/۲	۷۹۷۶۴/۲	۸۸۹۵۷/۶	۹۵۶۸۵/۷
خراسان رضوی	۷۱۳۶۱/۸	۷۴۳۲۰/۸	۷۲۸۴۷/۳	۷۰۳۳۴/۹	۶۶۰۶۶/۰
خراسان شمالی	۸۰۰۲۵/۴	۸۲۹۷۹/۸	۸۲۲۵۷/۶	۷۹۳۵۵/۸	۷۵۸۰۵/۱
خوزستان	۱۲۰۶۷۷/۹	۱۲۰۳۷۱/۰	۱۲۰۷۶۶/۰	۱۲۱۱۴۵/۴	۱۰۸۵۷۱/۴
زنجان	۷۹۳۰۸/۴	۸۵۴۹۴/۳	۷۵۳۸۳/۶	۷۷۰۰۲/۶	۷۷۲۰۰/۲
سمنان	۷۹۴۶۲/۲	۸۴۵۹۴/۶	۷۹۶۱۵/۴	۶۹۲۸۵/۷	x
سیستان و بلوچستان	۱۰۹۲۳۵/۱	۱۴۱۱۵۹/۴	۱۰۹۱۱۹/۱	۱۰۷۴۸۷/۱	x
فارس	۹۵۳۵۹/۴	۹۸۴۲۷/۷	۹۵۸۸۹/۸	۹۱۸۵۰/۴	۹۳۱۷۶/۵
قزوین	۷۷۶۷۶/۷	۷۸۴۸۶/۵	۷۹۶۱۲/۶	۷۵۴۹۱/۵	۷۷۵۸۸/۶
قم	x	x	x	x	x
کردستان	۷۹۷۵۴/۸	۷۳۸۸۸/۹	۸۲۱۴۲/۹	۷۹۲۴۹/۵	۸۱۲۹۵/۴
کرمان	۱۲۵۰۵۰/۷	۱۲۹۵۶۱/۲	۱۲۱۳۷۷/۱	۱۰۸۶۲۰/۷	۱۱۸۰۹۰/۲
کرمانشاه	۹۰۷۷۲/۵	x	۸۵۴۸۳/۹	۹۵۵۴۰/۵	۸۱۱۴۶/۲
کهگیلویه و بویراحمد	۸۰۰۰۰/۰	x	x	x	۸۰۰۰۰/۰
گلستان	۸۹۹۵۵/۸	۷۶۳۳۹/۳	۸۹۷۸۲/۱	۱۰۱۹۲۹/۷	۸۲۴۶۱/۵
گیلان	۱۲۴۱۴۷/۲	۱۲۶۵۰۲/۷	۱۲۹۷۰۳/۴	۱۱۵۹۳۹/۲	۱۰۵۲۴۴/۱
لرستان	۸۰۰۰۰/۰	۸۰۰۰۰/۰	۸۰۰۰۰/۰	۸۰۰۰۰/۰	۸۰۰۰۰/۰
مازندران	۱۱۰۴۲۴/۸	۱۰۳۸۶۶/۶	۱۰۶۶۱۴/۹	۱۱۳۳۹۹/۱	۱۱۹۸۷۲/۳
مرکزی	۹۱۶۶۳/۳	۸۸۶۱۱/۱	۹۶۵۸۰/۸	۹۴۶۱۴/۰	۸۷۴۹۰/۹
هرمزگان	x	x	x	x	x
همدان	۸۷۱۷۵/۹	۸۶۸۴۱/۷	۸۵۴۷۷/۵	۸۶۵۶۱/۷	۸۹۰۵۰/۸
یزد	۹۳۶۸۷/۳	۸۸۸۹۱/۰	۸۹۹۶۸/۷	۹۸۳۹۴/۹	۹۹۶۳۸/۰

۳۴- متوسط قیمت فروش یک کیلوگرم گوسفند و بره زنده پرواری در فصول و سال ۱۳۹۲ (ریال)

استان	سال	بهار	تابستان	پاییز	زمستان
کل کشور	۱۰۷۹۵۴/۹	۱۰۹۷۳۲/۳	۱۰۵۴۲۰/۷	۱۰۷۱۷۶/۹	۱۰۹۹۰۸/۳
آذربایجان شرقی	۱۰۸۱۱۳/۳	۱۱۰۸۲۳/۹	۱۰۹۰۸۳/۱	۱۰۶۳۹۶/۹	۱۰۷۲۶۷/۳
آذربایجان غربی	۱۰۶۶۲۲/۸	۱۱۳۲۸۱/۷	۱۰۴۱۴۰/۰	۱۰۵۹۶۱/۸	۱۰۴۱۵۹/۱
اردبیل	۹۷۴۹۰/۳	۹۸۰۸۲/۹	۹۷۹۹۷/۱	۹۷۰۰۹/۱	۹۷۰۸۵/۵
اصفهان	۱۱۲۳۷۵/۸	۱۲۱۱۳۲/۳	۱۰۶۱۴۶/۹	۱۰۶۳۶۳/۰	۱۲۱۶۶۰/۴
البرز	۱۲۱۸۵۱/۰	۱۲۲۴۵۹/۱	۱۲۰۶۱۸/۹	۱۲۲۸۰۹/۷	۱۲۳۱۴۲/۳
ایلام	۱۱۹۴۸۵/۰	۱۲۰۰۱۴/۸	۱۱۵۷۲۱/۶	۱۱۵۳۰۹/۳	۱۲۴۶۸۹/۲
بوشهر	۱۲۰۳۵۷/۸	۱۱۶۵۵۶/۴	۱۲۲۳۱۷/۸	۱۱۹۲۷۸/۳	۱۱۷۴۹۰/۵
تهران	۱۱۷۲۴۹/۲	۱۱۷۸۸۱/۵	۱۱۲۲۵۷/۰	۱۱۷۲۱۷/۰	۱۱۹۸۹۸/۹
چهارمحال و بختیاری	۱۰۷۳۹۰/۶	۱۰۰۷۴۶/۶	۱۰۴۴۰۱/۳	۱۰۴۶۰۰/۲	۱۱۹۱۶۶/۷
خراسان جنوبی	۱۰۶۷۶۸/۴	۱۰۴۹۳۶/۱	۱۰۵۳۲۲/۵	۱۰۸۵۳۰/۳	۱۰۸۶۷۱/۶
خراسان رضوی	۱۰۴۱۱۰/۰	۱۰۵۷۸۶/۱	۱۰۳۱۵۶/۶	۱۰۳۳۳۵/۸	۱۰۲۳۷۹/۴
خراسان شمالی	۹۸۸۷۲/۳	۱۰۰۴۹۶/۲	۹۸۲۵۱/۱	۹۸۲۰۱/۴	۹۸۲۵۵/۱
خوزستان	۱۲۳۲۸۲/۷	۱۲۳۳۶۷/۳	۱۲۴۰۶۴/۰	۱۲۶۱۸۶/۲	۱۲۲۴۱۱/۴
زنجان	۱۰۷۵۵۲/۸	۱۰۷۹۴۳/۶	۱۰۷۹۵۴/۴	۱۰۴۹۱۵/۵	۱۰۹۲۰۵/۶
سمنان	۱۰۷۹۶۲/۱	۱۱۳۹۸۰/۴	۱۰۹۳۰۴/۹	۱۰۲۳۵۸/۷	۱۰۴۰۵۲/۰
سیستان و بلوچستان	۱۶۰۵۹۲/۰	۲۰۰۰۰۰/۰	۱۴۸۵۴۴/۱	۱۴۹۳۵۶/۳	۱۵۱۳۹۷/۶
فارس	۹۹۶۶۳/۶	۱۰۹۹۲۹/۶	۹۱۴۶۶/۵	۱۰۱۰۳۵/۳	۱۰۹۳۷۲/۰
قزوین	۱۱۱۱۵۴/۵	۱۱۰۲۳۷/۸	۱۱۱۲۵۹/۹	۱۰۶۴۹۳/۲	۱۱۶۷۷۴/۷
قم	۱۰۷۶۸۵/۶	۱۰۶۵۴۰/۵	۱۰۷۴۰۷/۴	۱۰۹۲۰۷/۹	۱۰۷۲۹۵/۹
کردستان	۱۰۷۷۸۳/۲	۱۰۵۴۹۵/۴	۱۰۸۰۹۰/۹	۱۰۷۰۶۶/۵	۱۰۹۶۰۵/۷
کرمان	۱۲۸۷۶۲/۳	۱۲۹۰۷۳/۴	۱۲۷۴۵۳/۲	۱۲۸۴۴۴/۱	۱۳۰۲۰۷/۷
کرمانشاه	۱۰۷۶۲۷/۶	۱۰۵۸۰۳/۷	۱۰۳۷۲۲/۷	۱۰۹۷۵۹/۹	۱۱۲۰۳۷/۰
کهگیلویه و بویراحمد	۹۵۶۶۹/۹	۱۰۰۶۴۷/۹	۹۲۶۸۹/۹	۸۸۱۱۸/۵	۸۶۵۹۹/۲
گلستان	۱۰۲۵۱۳/۹	۱۰۸۲۴۰/۶	۹۷۳۲۵/۰	۱۱۳۴۱۹/۶	۸۹۰۰۲/۰
گیلان	۱۱۶۷۸۷/۰	۱۱۶۲۵۹/۵	۱۱۰۵۲۱/۷	۱۲۰۴۱۰/۴	۱۱۸۴۹۰/۸
لرستان	۱۰۹۳۹۴/۰	۱۰۴۸۳۰/۴	۱۱۰۰۰۰/۰	۱۱۰۵۵۸/۲	۱۱۰۴۶۰/۵
مازندران	۱۱۵۲۹۹/۸	۱۱۴۶۹۶/۰	۱۱۱۴۸۵/۶	۱۱۸۷۷۸/۴	۱۱۵۳۱۳/۵
مرکزی	۱۱۰۳۷۲/۴	۱۱۴۰۱۵/۲	۱۱۳۲۴۹/۵	۱۰۷۵۸۲/۱	۱۰۹۸۱۰/۵
هرمزگان	۱۲۲۹۴۲/۰	۱۱۰۷۳۴/۵	۱۲۸۱۵۶/۴	۱۱۳۸۱۵/۱	۱۳۱۲۲۷/۰
همدان	۱۱۳۱۳۹/۷	۱۱۰۹۴۳/۳	۱۱۲۸۷۶/۲	۱۱۴۳۳۷/۹	۱۱۳۵۵۸/۰
یزد	۱۱۲۰۲۲/۲	۱۱۳۱۴۲/۲	۱۰۸۵۶۴/۴	۱۱۰۰۸۲/۹	۱۱۵۸۱۱/۶

۳۵- متوسط قیمت فروش یک کیلوگرم بز و بزغاله زنده پرواری در فصول و سال ۱۳۹۲ (ریال)

استان	سال	بهار	تابستان	پاییز	زمستان
کل کشور	۱۱۰۰۱۷/۳	۱۰۹۸۵۷/۰	۱۰۶۰۳۶/۷	۱۰۴۴۷۲/۸	۱۱۷۷۸۲/۳
آذربایجان شرقی	۸۹۰۹۵/۲	x	۹۶۳۹۴/۹	۹۲۶۰۴/۳	۸۳۸۳۴/۶
آذربایجان غربی	۹۹۳۸۳/۷	۱۰۰۳۷۵/۶	۱۰۰۸۶۸/۳	۹۱۵۳۹/۱	۹۹۶۶۶/۷
اردبیل	۸۱۹۴۸/۶	۸۳۲۷۶/۸	۸۳۵۵۷/۲	۸۰۵۳۳/۷	۸۰۹۴۴/۶
اصفهان	۱۰۳۴۴۵/۲	۹۸۰۵۷/۸	۱۰۴۷۲۰/۴	x	۱۱۹۷۲۲/۲
البرز	x	x	x	x	x
ایلام	۱۱۷۴۵۶/۵	۱۲۰۰۰۰/۰	۱۱۱۲۵۶/۵	۱۱۲۵۸۴/۲	۱۲۴۶۸۵/۷
بوشهر	۱۲۳۵۹۶/۶	۱۰۶۵۹۸/۱	۱۲۱۱۱۱/۴	۱۱۹۹۸۸/۵	۱۲۴۸۴۴/۹
تهران	۱۰۳۹۰۸/۶	۱۰۱۱۸۷/۴	۹۹۷۱۴/۱	۱۰۴۳۱۵/۶	۱۰۸۵۱۵/۲
چهارمحال و بختیاری	۱۰۱۸۵۵/۳	۹۸۱۱۶/۹	۱۰۱۰۴۱/۸	۱۰۰۹۳۶/۴	۱۱۴۶۷۵/۵
خراسان جنوبی	۱۰۷۶۵۷/۹	۱۰۴۰۲۴/۲	۱۱۰۳۹۴/۴	۱۰۸۸۰۹/۰	۱۱۱۷۸۹/۲
خراسان رضوی	۱۰۳۸۰۷/۶	۱۰۵۱۵۱/۸	۱۰۳۴۹۷/۳	۱۰۲۸۲۸/۱	۱۰۳۰۶۷/۰
خراسان شمالی	۹۰۰۹۱/۳	۹۷۳۸۶/۷	۸۴۴۹۸/۸	۸۸۴۸۵/۲	۹۱۵۴۴/۲
خوزستان	۹۹۹۳۴/۵	۱۰۰۶۱۹/۵	۱۰۱۰۱۶/۶	۱۰۰۰۷۸/۹	۹۸۰۳۴/۲
زنجان	۱۰۱۱۳۲/۲	۱۰۰۲۹۰/۴	۱۰۰۹۸۰/۵	۹۹۳۱۸/۹	۱۰۳۹۳۹/۶
سمنان	۹۷۵۸۲/۱	۱۰۰۰۱۱/۱	۹۷۲۵۶/۳	۹۴۲۴۴/۶	۹۸۸۶۰/۴
سیستان و بلوچستان	۱۵۴۶۰۰/۲	۲۰۰۰۰۰/۰	۱۴۰۴۰۴/۸	۱۴۸۹۲۷/۵	۱۵۳۹۸۵/۱
فارس	۱۰۰۹۴۶/۶	۱۰۹۹۱۴/۵	۹۶۷۸۰/۸	۹۹۲۳۷/۳	۱۱۱۸۶۳/۵
قزوین	۹۵۶۰۰/۶	۹۳۵۲۶/۵	۹۵۳۲۱/۰	۹۳۷۴۰/۷	۱۰۰۱۲۹/۳
قم	۱۰۷۹۰۷/۰	۱۰۶۵۸۹/۸	۱۰۷۳۲۰/۴	۱۰۹۱۲۳/۳	۱۰۷۷۸۲/۶
کردستان	۹۹۹۴۱/۳	x	۹۶۷۷۲/۵	۱۰۱۰۵۰/۵	۱۰۰۲۳۸/۱
کرمان	۱۲۹۱۲۸/۹	۱۲۶۷۵۴/۸	۱۳۰۹۴۷/۰	۱۲۸۸۲۸/۸	۱۳۰۷۳۹/۰
کرمانشاه	۱۰۲۸۳۹/۹	۹۴۲۷۲/۸	۱۰۸۴۸۱/۴	۱۰۱۷۹۹/۵	۱۰۷۰۹۲/۲
کهگیلویه و بویراحمد	۹۲۷۱۷/۴	۱۰۰۲۶۰/۴	۸۳۰۶۹/۷	۸۱۲۸۵/۷	۸۴۵۹۲/۶
گلستان	۱۰۹۸۳۶/۷	۱۰۹۵۹۲/۳	۱۰۹۲۲۱/۸	۱۱۹۵۳۱/۸	۹۹۶۶۹/۴
گیلان	۱۰۶۰۱۴/۳	۱۱۵۳۲۲/۲	۱۲۷۱۰۳/۸	۱۰۰۸۵۱/۱	۹۹۱۲۴/۷
لرستان	۱۰۵۲۷۷/۸	۱۰۴۴۵۸/۶	۹۰۷۱۴/۳	۱۱۰۰۰۰/۰	۱۰۹۸۷۰/۷
مازندران	۱۱۳۹۳۴/۰	۱۱۵۰۳۶/۴	۱۱۳۱۲۵/۰	۱۱۵۳۲۱/۸	۱۱۲۱۵۳/۰
مرکزی	۱۰۹۹۸۲/۴	۱۰۸۷۴۲/۳	۱۱۰۱۹۷/۸	۱۰۹۹۴۶/۸	۱۱۱۰۲۲/۶
هرمزگان	۱۲۲۳۶۷/۹	۱۱۰۸۹۱/۷	۱۲۸۴۸۱/۰	۱۱۲۷۷۰/۲	۱۳۲۴۶۱/۰
همدان	۹۹۲۴۸/۴	۹۵۲۲۶/۳	۹۷۸۹۹/۲	۹۹۴۹۱/۰	۱۰۱۵۹۳/۴
یزد	۱۰۲۸۳۴/۸	۱۰۵۹۰۲/۰	۱۰۰۹۱۱/۵	۹۹۵۰۵/۲	۱۰۸۶۵۷/۳

۳۶- متوسط قیمت فروش یک کیلوگرم شیر گوسفند (چرخ نشده) در فصول و سال ۱۳۹۲ (ریال)

استان	سال	بهار	تابستان	پاییز	زمستان
کل کشور	۲۰۹۰۲/۰	۲۱۶۵۲/۲	۲۰۴۰۰/۵	۱۵۸۹۹/۹	۱۷۱۵۷/۱
آذربایجان شرقی	۲۲۱۳۶/۸	۲۲۴۶۴/۹	۲۱۱۳۲/۶	x	x
آذربایجان غربی	۲۵۰۹۹/۴	۲۴۹۴۰/۹	۲۵۸۹۲/۹	x	x
اردبیل	۲۲۵۸۳/۲	۲۳۵۹۴/۶	۲۴۲۰۵/۰	۱۵۰۰۰/۰	۲۰۸۱۴/۶
اصفهان	۱۴۷۸۱/۳	x	x	x	۱۴۷۸۱/۳
البرز	x	x	x	x	x
ایلام	x	x	x	x	x
بوشهر	x	x	x	x	x
تهران	x	x	x	x	x
چهارمحال و بختیاری	x	x	x	x	x
خراسان جنوبی	x	x	x	x	x
خراسان رضوی	۳۹۷۱۶/۱	۳۹۷۱۶/۱	x	x	x
خراسان شمالی	۱۷۷۲۷/۳	۱۷۷۲۷/۳	x	x	x
خوزستان	x	x	x	x	x
زنجان	۲۲۵۶۴/۵	۲۲۴۸۸/۷	۲۲۶۶۰/۹	x	x
سمنان	۱۶۱۹۰/۹	۱۵۲۵۵/۹	۲۰۳۵۷/۱	۱۰۵۰۰/۰	x
سیستان و بلوچستان	۹۱۹۹/۸	۹۹۱۳/۱	x	x	۸۹۴۸/۱
فارس	۱۳۴۸۶/۸	x	۱۳۴۸۶/۸	x	x
قزوین	۱۴۷۵۰/۵	۱۴۱۱۱/۲	۱۵۶۸۹/۲	x	x
قم	x	x	x	x	x
کردستان	۱۲۳۹۸/۴	۱۲۸۵۹/۰	۱۱۶۸۰/۰	x	x
کرمان	۱۷۴۴۰/۶	۱۹۵۳۴/۶	۲۴۶۳۴/۱	x	۱۶۰۳۵/۰
کرمانشاه	x	x	x	x	x
کهگیلویه و بویراحمد	x	x	x	x	x
گلستان	۱۴۸۳۴/۳	۱۵۵۱۰/۰	۱۲۱۴۶/۱	۱۲۳۹۲/۶	x
گیلان	x	x	x	x	x
لرستان	x	x	x	x	x
مازندران	۱۵۵۰۰/۱	۱۳۲۱۴/۴	۱۶۵۰۵/۴	۱۶۶۰۸/۴	۱۵۰۰۰/۰
مرکزی	x	x	x	x	x
هرمزگان	x	x	x	x	x
همدان	x	x	x	x	x
یزد	x	x	x	x	x

۳۷- متوسط قیمت فروش یک کیلوگرم شیر بز (جرخ نشده) در فصول و سال ۱۳۹۲ (ریال)

استان	سال	بهار	تابستان	پاییز	زمستان
کل کشور	۲۰۲۱۴/۴	۲۰۷۵۲/۱	۱۹۱۵۵/۱	۱۳۷۱۹/۵	۱۶۱۰۸/۸
آذربایجان شرقی	۲۴۸۵۵/۴	۲۵۱۰۶/۴	۲۲۹۷۸/۹	x	x
آذربایجان غربی	۲۲۳۶۶/۴	۲۲۳۶۶/۴	x	x	x
اردبیل	۲۳۲۲۱/۷	۲۳۶۲۰/۰	۲۳۸۷۰/۶	x	۲۱۶۹۲/۶
اصفهان	۲۷۶۲۴/۷	۲۶۹۲۳/۱	۲۸۲۳۰/۱	x	x
البرز	x	x	x	x	x
ایلام	x	x	x	x	x
بوشهر	x	x	x	x	x
تهران	x	x	x	x	x
چهارمحال و بختیاری	x	x	x	x	x
خراسان جنوبی	۱۵۰۰۰/۰	۱۵۰۰۰/۰	x	x	x
خراسان رضوی	۱۸۷۳۱/۳	۱۸۷۳۱/۳	x	x	x
خراسان شمالی	x	x	x	x	x
خوزستان	x	x	x	x	x
زنجان	۲۲۳۷۰/۵	۲۲۴۱۷/۸	۲۲۳۱۸/۵	x	x
سمنان	۱۵۲۰۰/۰	۱۵۲۰۰/۰	x	x	x
سیستان و بلوچستان	۹۱۷۸/۷	۹۸۲۵/۴	x	x	۹۰۰۰/۰
فارس	۱۴۰۵۲/۶	x	۱۴۰۵۲/۶	x	x
قزوین	۱۵۱۶۹/۸	۱۴۵۰۶/۸	۱۶۰۶۱/۶	x	x
قم	۱۳۰۲۲/۲	۱۳۰۲۲/۲	x	x	x
کردستان	۱۱۳۰۳/۳	۱۱۷۹۱/۷	۱۰۶۰۰/۰	x	x
کرمان	۱۷۷۱۲/۹	۱۷۸۲۵/۹	۲۰۹۶۸/۶	۱۳۷۸۹/۵	۱۵۹۵۲/۶
کرمانشاه	۱۰۷۵۰/۰	x	۱۰۷۵۰/۰	x	x
کهگیلویه و بویراحمد	x	x	x	x	x
گلستان	x	x	x	x	x
گیلان	x	x	x	x	x
لرستان	x	x	x	x	x
مازندران	x	x	x	x	x
مرکزی	x	x	x	x	x
هرمزگان	x	x	x	x	x
همدان	x	x	x	x	x
یزد	۲۸۲۹۷/۳	۲۷۸۷۰/۱	۲۹۲۶۴/۷	x	x

۳۸- متوسط قیمت فروش یک کیلوگرم شیر گاو (چرخ نشده) در فصول و سال ۱۳۹۲ (ریال)

استان	سال	بهار	تابستان	پاییز	زمستان
کل کشور	۹۸۱۴/۰	۹۱۷۰/۹	۹۶۰۰/۸	۱۰۱۷۸/۹	۱۰۴۳۰/۳
آذربایجان شرقی	۸۹۱۷/۸	۸۵۵۸/۳	۸۵۸۷/۹	۹۲۱۲/۸	۹۴۰۹/۰
آذربایجان غربی	۸۰۹۸/۲	۷۹۲۹/۵	۷۸۵۷/۵	۸۲۱۱/۱	۸۵۱۷/۲
اردبیل	۹۱۴۹/۷	۸۷۱۰/۰	۹۱۳۶/۰	۹۲۰۳/۴	۹۵۵۱/۹
اصفهان	۹۸۱۹/۶	۸۸۳۰/۶	۹۶۵۵/۳	۱۰۵۰۴/۰	۱۰۳۴۴/۶
البرز	۱۰۷۲۲/۵	۹۹۹۹/۶	۹۹۷۹/۲	۱۱۵۸۱/۰	۱۱۴۰۵/۴
ایلام	۹۶۵۶/۶	۹۸۹۶/۵	۹۰۷۹/۹	۹۵۳۴/۱	۱۰۰۰۰/۰
بوشهر	۱۹۱۸۳/۰	۱۹۱۲۷/۴	۱۹۴۰۳/۷	۱۹۳۹۱/۹	۱۸۹۸۷/۷
تهران	۱۱۱۰۰/۸	۹۴۴۳/۴	۱۰۹۴۹/۱	۱۱۶۹۹/۴	۱۲۱۱۶/۵
چهارمحال و بختیاری	۹۷۹۱/۳	۸۲۷۰/۱	۹۴۶۴/۱	۹۹۳۸/۵	۱۱۰۸۲/۳
خراسان جنوبی	۱۰۳۶۷/۳	۹۵۹۰/۱	۱۰۲۵۳/۸	۱۰۲۹۴/۵	۱۱۴۸۸/۵
خراسان رضوی	۹۷۰۵/۳	۹۱۴۱/۷	۹۴۳۵/۱	۱۰۰۹۶/۲	۱۰۲۴۳/۹
خراسان شمالی	۹۹۵۶/۳	۹۲۲۹/۳	۹۳۹۳/۴	۱۰۴۴۲/۱	۱۰۶۳۸/۴
خوزستان	۹۶۵۷/۷	۹۲۴۰/۴	۹۸۴۵/۶	۹۷۴۸/۸	۹۸۶۱/۷
زنجان	۹۹۰۲/۱	۹۶۰۴/۱	۹۸۹۷/۱	۱۰۰۵۹/۲	۱۰۰۹۰/۲
سمنان	۱۰۷۱۰/۱	۹۷۸۰/۶	۱۰۵۰۲/۰	۱۰۹۸۹/۶	۱۱۴۵۲/۰
سیستان و بلوچستان	۸۲۱۹/۵	۹۷۰۳/۵	۷۱۶۷/۳	۷۰۵۵/۹	۸۹۹۴/۰
فارس	۱۰۱۳۳/۰	۹۴۵۹/۵	۹۹۰۱/۹	۱۰۵۸۲/۱	۱۰۶۳۸/۰
قزوین	۱۰۲۶۱/۶	۹۰۵۴/۶	۱۰۱۱۷/۹	۱۰۶۸۱/۶	۱۱۷۶۸/۶
قم	۱۰۴۲۸/۹	۹۶۹۲/۹	۱۰۰۶۵/۸	۱۰۸۶۱/۳	۱۱۳۳۴/۱
کردستان	۱۰۳۶۴/۸	۱۰۰۳۷/۵	۱۰۵۷۶/۳	۱۰۱۳۶/۵	۱۰۹۸۰/۲
کرمان	۱۰۷۵۰/۲	۱۱۹۱۲/۱	۱۱۰۶۹/۶	۹۰۹۶/۵	۱۰۸۴۰/۷
کرمانشاه	۸۶۹۴/۸	۸۳۱۴/۶	۸۰۷۹/۹	۹۰۰۰/۶	۱۰۲۳۵/۶
کهگیلویه و بویراحمد	۱۲۸۵۴/۳	۱۲۴۹۸/۵	۱۲۴۵۳/۶	۱۲۷۰۵/۵	۱۴۴۲۳/۵
گلستان	۹۷۶۸/۲	۹۳۰۳/۹	۹۲۰۴/۲	۱۰۶۴۹/۵	۱۰۴۵۰/۶
گیلان	۱۱۷۲۲/۱	۹۶۰۵/۱	۱۰۲۶۴/۰	۱۲۹۹۸/۷	۱۲۸۴۶/۸
لرستان	۸۸۱۲/۴	۷۸۶۶/۴	۸۳۸۴/۶	۹۵۲۳/۰	۹۵۵۸/۷
مازندران	۹۸۶۲/۱	۹۲۵۶/۹	۹۸۳۹/۱	۱۰۲۵۶/۲	۱۰۱۷۳/۸
مرکزی	۱۰۹۵۸/۰	۱۰۰۸۱/۰	۱۰۸۴۵/۵	۱۱۱۶۵/۳	۱۱۷۴۳/۸
هرمزگان	x	x	x	x	x
همدان	۸۹۵۱/۰	۸۳۴۰/۲	۸۳۸۰/۳	۹۶۴۷/۷	۹۹۱۷/۱
یزد	۱۰۹۳۱/۵	۱۰۳۰۵/۰	۱۰۹۰۷/۷	۱۱۲۷۱/۶	۱۱۳۸۴/۴

۳۹- متوسط قیمت فروش یک کیلوگرم شیر گاومیش (چرخ نشده) در فصول و سال ۱۳۹۲ (ریال)

استان	سال	بهار	تابستان	پاییز	زمستان
کل کشور	۲۳۳۷۱/۹	۲۱۶۴۴/۵	۲۰۷۵۸/۵	۲۲۵۲۷/۸	۲۷۱۷۳/۵
آذربایجان شرقی	۲۹۲۱۵/۴	۲۵۳۹۹/۶	۲۶۲۰۲/۶	۲۸۰۴۹/۳	۳۳۳۰۸/۰
آذربایجان غربی	۲۶۰۳۸/۵	۲۶۵۴۴/۷	۲۵۹۳۹/۳	۲۵۰۰۰/۰	x
اردبیل	۱۷۳۴۳/۴	۱۶۶۰۰/۸	۱۶۹۱۶/۰	۱۷۵۴۲/۹	۱۹۲۵۱/۸
اصفهان	x	x	x	x	x
البرز	x	x	x	x	x
ایلام	x	x	x	x	x
بوشهر	x	x	x	x	x
تهران	x	x	x	x	x
چهارمحال و بختیاری	x	x	x	x	x
خراسان جنوبی	x	x	x	x	x
خراسان رضوی	x	x	x	x	x
خراسان شمالی	x	x	x	x	x
خوزستان	۱۶۰۸۱/۹	۱۵۹۴۷/۲	۱۶۰۶۴/۲	۱۶۲۸۹/۷	۱۵۹۶۱/۶
زنجان	x	x	x	x	x
سمنان	x	x	x	x	x
سیستان و بلوچستان	x	x	x	x	x
فارس	x	x	x	x	x
قزوین	x	x	x	x	x
قم	x	x	x	x	x
کردستان	x	x	x	x	x
کرمان	x	x	x	x	x
کرمانشاه	x	x	x	x	x
کهگیلویه و بویراحمد	۱۲۶۰۰/۰	x	۱۲۶۰۰/۰	x	x
گلستان	x	x	x	x	x
گیلان	x	x	x	x	x
لرستان	x	x	x	x	x
مازندران	x	x	x	x	x
مرکزی	x	x	x	x	x
هرمزگان	x	x	x	x	x
همدان	x	x	x	x	x
یزد	x	x	x	x	x

۴۰- متوسط قیمت فروش یک کیلوگرم پشم گوسفند (شسته نشده) در فصول و سال ۱۳۹۲ (ریال)

استان	سال	بهار	تابستان	پاییز	زمستان
کل کشور	۱۲۶۰۹/۴	۱۲۲۵۱/۷	۱۸۱۲۴/۷	۶۶۳۸/۸	۳۸۴۸۲/۱
آذربایجان شرقی	۱۹۳۹۸/۶	۱۹۵۰۸/۸	۱۹۰۸۷/۰	x	x
آذربایجان غربی	۱۳۵۸۰/۶	۱۳۵۸۰/۶	x	x	x
اردبیل	۲۰۴۳۶/۸	۲۰۱۳۷/۷	۲۲۱۲۱/۶	۲۲۰۲۷/۰	x
اصفهان	۹۹۳۰/۴	۹۹۳۰/۴	x	x	x
البرز	x	x	x	x	x
ایلام	۱۶۴۱۹/۸	۱۶۴۱۹/۸	x	x	x
بوشهر	x	x	x	x	x
تهران	۹۸۸۸/۹	۹۸۸۸/۹	x	x	x
چهارمحال و بختیاری	۱۸۸۶۴/۹	۱۹۳۶۴/۸	۱۶۹۸۳/۲	x	x
خراسان جنوبی	۲۵۲۷۰/۸	۲۵۲۷۰/۸	x	x	x
خراسان رضوی	۴۶۴۸/۲	۴۶۴۸/۲	x	x	x
خراسان شمالی	۸۸۴۷/۹	۸۸۴۷/۹	x	x	x
خوزستان	۷۳۴۰/۶	۷۳۴۰/۶	x	x	x
زنجان	۲۹۵۷۹/۵	۲۹۵۷۹/۵	x	x	x
سمنان	x	x	x	x	x
سیستان و بلوچستان	x	x	x	x	x
فارس	۱۷۶۱۹/۶	۱۷۶۱۹/۶	x	x	x
قزوین	۱۲۶۵۷/۵	۱۲۶۵۷/۵	x	x	x
قم	۵۰۱۲/۲	۴۸۶۴/۴	۵۳۲۷/۱	x	x
کردستان	۷۹۸۷/۸	۷۹۸۷/۸	x	x	x
کرمان	۳۸۰۹۰/۵	۳۸۰۶۳/۲	x	x	۳۸۴۸۲/۱
کرمانشاه	x	x	x	x	x
کهگیلویه و بویراحمد	۲۵۵۸۰/۴	۲۵۵۸۰/۴	x	x	x
گلستان	x	x	x	x	x
گیلان	۶۵۴۱/۷	۶۵۴۱/۷	x	x	x
لرستان	x	x	x	x	x
مازندران	۲۶۱۶/۹	۲۴۷۰/۹	x	۲۹۶۶/۷	x
مرکزی	۱۰۶۳۷/۶	۱۰۶۳۷/۶	x	x	x
هرمزگان	x	x	x	x	x
همدان	۱۲۶۴۶/۴	۱۲۶۴۶/۴	x	x	x
یزد	۱۲۴۵۶/۰	۹۵۰۲/۸	۱۹۳۷۳/۸	۱۱۰۱۶/۱	x

۴۱- متوسط هزینه شخم یک هکتار زمین آبی با تراکتور در فصول و سال ۱۳۹۲ (ریال)

استان	سال	بهار	تابستان	پاییز	زمستان
کل کشور	۱۰۳۹۳۷/۷	۷۹۱۵۶۳/۷	۷۷۱۹۱۲/۴	۸۳۹۱۷۳/۶	۱۰۲۵۹۴/۹
آذربایجان شرقی	۱۱۵۸۶۶۱/۷	۹۴۲۹۴۴/۴	۱۱۵۸۳۰۰/۵	۱۲۱۷۴۰۳/۱	۱۲۹۶۵۱۹/۰
آذربایجان غربی	۱۰۱۹۸۲۶/۴	۸۹۳۷۹۰/۷	۹۵۸۴۹۰/۶	۱۰۷۴۵۸۵/۷	×
اردبیل	۶۶۷۷۷۳/۵	۶۴۱۷۸۸/۷	۶۴۱۸۹۳/۷	۷۰۰۲۲۶/۴	۶۲۸۱۲۵/۰
اصفهان	۱۵۰۸۲۶۰/۳	۱۴۹۸۵۷۴/۷	۱۳۸۰۳۰۹/۹	۱۷۱۲۳۵۹/۰	۱۳۴۸۸۱۷/۳
البرز	۱۲۶۸۷۲۶/۳	۱۲۳۹۰۸۹/۹	۹۷۹۴۴۳/۰	۱۴۵۲۷۲۰/۸	۱۴۷۵۳۶۲/۳
ایلام	۵۰۳۶۵۴/۹	۴۰۷۷۴۲/۵	۵۵۱۴۶۲/۵	۵۴۷۲۷۶/۱	۵۳۵۷۱۴/۳
بوشهر	۸۰۹۳۹۷/۸	۷۹۰۷۲۲/۱	۷۸۹۹۰۱/۱	۷۸۷۳۸۹/۰	۹۵۸۷۱۷/۹
تهران	۸۵۲۴۷۷/۱	۸۷۸۵۳۵/۵	۸۱۷۷۸۹/۰	۸۲۰۲۰۷/۲	۱۱۸۵۹۵۳/۱
چهارمحال و بختیاری	۹۷۷۴۷۲/۰	۱۰۱۳۲۱۲/۱	×	۹۵۶۵۶۰/۳	×
خراسان جنوبی	۷۰۹۱۰۳/۵	۷۱۱۴۲۰/۸	۷۳۴۱۸۸/۲	۶۹۶۶۱۴/۴	۶۷۴۰۷۴/۱
خراسان رضوی	۶۳۵۸۳۶/۷	۵۷۲۶۳۱/۴	۵۹۴۵۹۷/۷	۶۷۱۰۱۵/۳	۷۱۶۷۲۵/۴
خراسان شمالی	۶۵۰۸۰۰/۹	۶۲۷۲۰۵/۷	۶۰۴۶۷۳/۵	۶۶۵۹۸۳/۰	۶۹۱۱۶۹/۵
خوزستان	۵۴۴۶۲۱/۵	۵۲۲۶۱۵/۴	۵۲۸۹۴۳/۱	۵۷۹۸۸۱/۸	۵۵۲۰۹۴/۹
زنجان	۸۰۹۲۰۸/۲	۸۲۷۴۱۰/۸	۸۳۵۴۵۲/۳	۷۹۲۴۸۱/۲	۷۴۷۹۲۱/۰
سمنان	۶۲۸۰۹۹/۴	۴۶۸۰۸۸/۵	۵۶۳۱۳۴/۵	×	۹۱۵۲۵۴/۲
سیستان و بلوچستان	۱۰۰۸۰۲۸/۲	۱۰۰۰۰۰۰/۰	۱۰۵۰۶۷۶/۷	۱۰۰۰۰۰۰/۰	۱۰۰۰۰۰۰/۰
فارس	۸۹۷۰۸۵/۸	۸۳۸۳۲۹/۲	۸۹۴۰۸۶/۵	۹۴۲۳۷۳/۹	۱۰۱۲۹۷۷/۱
قزوین	۹۵۶۲۶۷/۹	۸۷۶۶۲۷/۵	۸۸۳۷۵۴/۹	۱۰۴۷۷۱۰/۵	×
قم	۸۱۸۶۰۴/۸	۷۱۷۹۶۸/۱	۶۶۲۲۸۵/۰	۹۱۶۸۰۵/۲	۹۳۱۷۷۸/۶
کردستان	۹۲۵۶۷۶/۶	۹۶۹۳۶۳/۸	×	۸۹۰۴۲۳/۰	×
کرمان	۱۳۳۹۳۹۰/۱	۱۳۶۸۵۱۲/۳	۱۰۹۶۶۷۹/۰	۱۴۴۱۶۵۴/۴	۱۳۱۴۵۶۰/۶
کرمانشاه	۸۰۰۶۳۳/۱	×	۸۸۷۵۲۴/۴	۷۱۸۹۶۹/۵	۸۹۷۶۵۹/۵
کهگیلویه و بویراحمد	۸۲۶۳۱۶/۵	۷۰۷۶۰۸/۷	۷۰۷۸۶۸/۰	۸۲۹۳۰۰/۳	۱۰۲۰۲۵۱/۴
گلستان	۸۴۱۲۹۴/۸	۵۴۴۳۵۴/۸	۱۰۰۹۸۴۹/۵	۸۶۸۴۲۱/۱	۹۰۷۶۹۲/۳
گیلان	۱۲۴۲۸۵۷/۱	۱۲۴۲۸۵۷/۱	×	×	×
لرستان	۷۱۹۵۷۲/۶	۷۶۸۲۹۹/۸	۶۳۷۲۲۲/۵	۷۰۹۲۹۹/۰	۶۷۶۷۳۶/۸
مازندران	۱۴۸۴۳۰۴/۶	۱۴۸۴۳۰۴/۶	×	×	×
مرکزی	۹۷۴۰۲۳/۱	۱۰۱۹۳۱۶/۵	۹۰۵۰۰۰/۰	۹۶۸۷۶۳/۶	۱۲۲۰۳۳۹/۰
هرمزگان	۱۴۵۴۱۶۲/۸	۱۴۰۸۹۸۸/۸	۱۴۸۶۳۷۸/۲	×	×
همدان	۸۰۶۶۴۳/۲	۸۲۳۴۷۰/۲	۷۴۵۵۳۳/۶	۸۶۶۹۷۵/۶	×
یزد	۱۷۵۷۷۷۶/۷	۱۴۶۷۲۵۳/۵	۱۵۶۶۷۹۸/۷	۱۸۳۶۸۶۰/۸	۲۰۹۸۸۴۲/۶

۴۲- متوسط هزینه شخم یک هکتار زمین دیم با تراکتور در فصول و سال ۱۳۹۲ (ریال)

استان	سال	بهار	تابستان	پاییز	زمستان
کل کشور	۶۱۳۰۵۲/۳	۵۹۶۹۱۹/۷	۷۱۶۰۲۹/۶	۵۹۷۹۵۷/۵	۶۷۵۱۵۹/۱
آذربایجان شرقی	۸۰۷۲۵۲/۸	۷۱۵۶۳۵/۸	۹۴۳۴۴۸/۷	۹۳۷۵۵۶/۳	۱۰۷۵۹۷۶/۶
آذربایجان غربی	۷۲۷۶۲۳/۱	۷۱۶۰۰۰/۰	x	۷۳۳۱۲۳/۰	x
اردبیل	۶۰۷۰۶۶/۶	۶۱۵۷۱۵/۶	۵۶۸۳۰۴/۴	۶۱۸۶۳۴/۶	۵۹۷۲۲۲/۲
اصفهان	۱۲۸۰۰۰۰/۰	۱۱۰۴۱۶۶/۷	x	۱۳۸۹۶۱۰/۴	x
البرز	x	x	x	x	x
ایلام	۵۰۰۹۵۶/۴	۴۳۲۸۵۰/۷	۴۸۸۸۸۸/۹	۵۲۰۰۸۳/۹	۶۲۹۷۰۷/۱
بوشهر	۵۷۳۶۹۴/۴	x	x	۵۵۳۶۶۳/۴	۱۴۱۶۶۶۶/۷
تهران	x	x	x	x	x
چهارمحال و بختیاری	۸۲۳۰۳۴/۴	x	x	۸۲۳۰۳۴/۴	x
خراسان جنوبی	۷۱۴۲۴۶/۶	۶۰۹۶۷۷/۴	۷۵۶۹۲۳/۱	۶۴۳۴۲۱/۱	۷۵۲۷۰۲/۷
خراسان رضوی	۶۰۹۱۵۳/۳	۴۷۶۴۰۸/۷	x	۴۵۱۱۷۶/۵	۶۷۸۴۰۱/۲
خراسان شمالی	۵۸۴۳۷۷/۸	۴۱۲۱۷۰/۹	x	۶۲۰۶۲۷/۵	۵۳۵۰۳۳/۳
خوزستان	x	x	x	x	x
زنجان	۵۶۱۹۴۹/۷	۵۶۱۹۲۴/۱	x	۵۶۶۶۶۶/۷	x
سمنان	x	x	x	x	x
سیستان و بلوچستان	x	x	x	x	x
فارس	۸۳۱۰۸۶/۱	۶۶۶۶۶۶/۷	۷۸۳۳۳۳/۳	۹۰۲۷۷۷/۸	x
قزوین	۶۸۲۸۵۸/۲	۷۷۸۹۶۳/۴	x	۶۵۱۴۹۲/۵	x
قم	x	x	x	x	x
کردستان	۵۹۷۵۸۷/۴	۵۷۸۴۲۵/۸	x	۶۲۸۸۹۸/۴	x
کرمان	x	x	x	x	x
کرمانشاه	۵۵۳۶۱۶/۱	x	۳۶۶۶۶۶/۷	۵۵۹۴۵۰/۰	۵۰۱۸۸۶/۸
کهگیلویه و بویراحمد	۷۸۸۶۱۱/۱	x	x	۷۸۴۰۳۹/۱	۸۱۵۰۹۴/۳
گلستان	۵۳۳۴۱۱/۳	x	۷۵۴۵۲۵/۴	۴۲۷۵۸۶/۰	۸۷۲۷۲۷/۳
گیلان	۱۲۸۷۶۵۰/۱	۱۷۸۵۷۱۴/۳	x	۱۲۵۵۸۳۹/۴	x
لرستان	۵۰۱۹۲۱/۰	۶۴۳۰۵۹/۵	۵۸۲۲۳۶/۸	۴۷۷۹۲۲/۰	۵۴۶۴۹۱/۲
مازندران	۱۱۲۹۲۸۲/۲	x	x	۱۱۲۹۲۸۲/۲	x
مرکزی	۶۹۲۲۲۰/۴	۶۴۸۲۳۵/۳	۶۹۷۴۸۹/۵	۷۴۱۶۶۶/۷	x
هرمزگان	x	x	x	x	x
همدان	۶۳۳۵۶۴/۹	۶۲۳۸۴۲/۲	۶۲۱۷۷۹/۱	۶۴۸۲۵۸/۲	x
یزد	x	x	x	x	x

۴۳- متوسط هزینه دیسک یک هکتار زمین آبی با تراکتور در فصول و سال ۱۳۹۲ (ریال)

استان	سال	بهار	تابستان	پاییز	زمستان
کل کشور	۳۹۱۳۹۱/۴	۴۱۷۱۹۵/۱	۳۵۸۵۲۴/۹	۳۸۳۱۰۴/۰	۴۵۶۴۶۰/۳
آذربایجان شرقی	۷۹۳۵۶۱/۲	۶۰۹۹۲۹/۱	۶۸۷۰۵۴/۹	۸۷۷۶۱۵/۷	۱۲۳۲۷۲۷/۳
آذربایجان غربی	۵۳۶۹۱۳/۶	۴۶۲۶۷۶/۱	x	۵۷۶۹۹۶/۲	x
اردبیل	۳۲۴۷۴۱/۳	۳۲۲۳۲۳/۵	۳۱۱۲۱۲/۰	۳۳۹۶۲۹/۲	۲۰۰۰۰۰/۰
اصفهان	۹۶۰۴۸۴/۱	۹۵۴۴۱۶/۲	x	۱۱۰۰۰۰۰/۰	x
البرز	۵۶۵۲۳۰/۰	۶۲۳۸۶۶/۰	۵۵۰۴۰۴/۳	۵۱۹۰۵۸/۸	۵۵۶۱۴۰/۴
ایلام	۲۵۶۸۵۲/۹	۲۰۲۰۵۱/۳	۲۸۲۷۷۴/۵	۲۹۹۰۱۰/۵	۳۶۶۶۶۶/۷
بوشهر	۳۸۱۱۶۱/۴	۳۹۷۷۳۷/۷	۳۴۷۶۵۶/۲	۴۲۰۹۳۸/۹	۴۰۰۵۸۳/۹
تهران	۴۲۶۵۸۱/۸	۳۹۳۵۸۵/۸	۳۹۴۷۶۳/۷	۴۵۲۵۱۱/۶	۳۵۲۷۸۶/۹
چهارمحال و بختیاری	۴۸۷۴۰۵/۰	۴۶۳۶۵۷/۴	x	۴۹۴۶۸۰/۹	x
خراسان جنوبی	۵۰۹۹۵۸/۳	۳۹۵۷۱۱/۳	۶۶۳۸۲۹/۸	۵۰۹۶۱۱/۰	۶۵۰۰۰۰/۰
خراسان رضوی	۲۶۲۱۹۸/۰	۲۴۵۲۹۸/۰	۲۲۵۰۰۰/۰	۲۷۲۱۸۰/۳	۲۹۱۱۳۱/۷
خراسان شمالی	۲۸۷۶۱۵/۳	۲۵۶۲۲۳/۸	۲۷۷۳۴۳/۳	۲۹۸۶۸۸/۴	۲۹۱۶۶۲/۳
خوزستان	۲۷۲۴۵۱/۷	۲۷۶۳۲۹/۶	۲۷۳۲۴۲/۴	۲۷۳۲۴۹/۲	۲۶۸۳۲۷/۰
زنجان	۳۶۴۵۰۴/۷	۳۶۴۵۶۶/۹	x	۳۶۳۹۵۳/۵	x
سمنان	۲۹۴۵۲۰/۵	۲۹۴۵۲۰/۵	x	x	x
سیستان و بلوچستان	۶۴۴۷۳۴/۹	۷۵۰۰۰۰/۰	۹۵۰۴۸۰/۵	۵۰۰۰۰۰/۰	۵۰۰۰۰۰/۰
فارس	۴۳۴۸۶۰/۶	۳۷۵۶۵۹/۳	۴۴۸۸۵۳/۴	۴۸۲۰۸۶/۲	۳۹۱۸۹۱/۹
قزوین	۴۳۳۸۴۰/۳	۳۹۹۲۴۸/۷	۴۳۰۴۵۰/۷	۴۶۱۶۰۹/۱	x
قم	۲۴۵۷۸۳/۱	x	۲۰۰۰۰۰/۰	۲۲۳۵۴۸/۴	۲۹۸۴۶۹/۴
کردستان	۳۰۵۱۱۲/۵	۲۸۳۵۸۹/۷	x	۳۱۰۴۷۲/۵	x
کرمان	۱۱۴۴۶۸۲/۱	۱۱۴۰۴۹۳/۵	x	x	۱۱۵۶۷۱۶/۴
کرمانشاه	۴۵۴۷۴۴/۱	x	۳۳۷۶۶۵/۸	۴۵۴۳۴۸/۲	۶۶۸۵۸۲/۴
کهگیلویه و بویراحمد	۴۵۲۱۴۲/۹	۴۰۰۰۰۰/۰	۳۶۳۶۹۸/۶	۴۷۹۸۵۰/۷	۵۷۳۶۸۴/۲
گلستان	۳۴۶۵۲۸/۱	۳۲۶۱۴۶/۸	۴۲۱۶۲۵/۹	۲۵۷۸۹۴/۷	۴۵۳۸۴۶/۲
گیلان	۱۶۶۰۷۶۶/۴	۱۵۹۶۰۳۸/۶	x	x	۱۷۴۴۲۷۸/۲
لرستان	۳۹۹۷۲۴/۲	۳۹۲۷۹۱/۱	۳۷۷۲۴۷/۲	۴۰۹۴۸۹/۱	x
مازندران	۱۳۹۰۰۰۰/۰	۱۳۹۰۰۰۰/۰	x	x	x
مرکزی	۴۸۷۹۰۱/۱	۴۵۶۴۱۰/۳	۵۲۹۴۱۱/۸	۴۸۶۷۸۲/۹	x
هرمزگان	x	x	x	x	x
همدان	۳۷۲۸۱۸/۶	x	۵۰۰۰۰۰/۰	۳۲۷۳۳۵/۷	x
یزد	۱۰۳۴۴۲۰/۱	۷۸۵۷۱۴/۳	۹۹۴۵۲۶/۶	۱۰۳۰۹۸۵/۹	۱۱۸۷۰۸۵/۳

۴۴- متوسط هزینه دیسک یک هکتار زمین دیم با تراکتور در فصول و سال ۱۳۹۲ (ریال)

استان	سال	بهار	تابستان	پاییز	زمستان
کل کشور	۲۹۵۷۲۶/۰	۳۰۳۳۴۲/۹	۵۲۵۵۴۹/۹	۲۸۵۷۳۶/۷	۳۱۰۵۰۱/۲
آذربایجان شرقی	۴۳۷۳۵۶/۳	۴۳۸۲۳۵/۳	x	۴۰۰۰۰۰/۰	x
آذربایجان غربی	۳۷۵۰۰۰/۰	۳۳۳۳۳۳/۳	x	۳۹۲۸۵۷/۱	x
اردبیل	۳۵۰۰۰۰/۰	۲۹۲۷۰۸/۳	۳۵۳۸۴۶/۲	۴۰۰۰۰۰/۰	x
اصفهان	x	x	x	x	x
البرز	x	x	x	x	x
ایلام	۲۶۲۸۸۳/۱	۲۰۰۰۰۰/۰	x	۲۹۲۹۵۳/۰	x
بوشهر	۴۲۰۱۵۴/۳	x	x	۴۲۱۲۷۸/۹	۳۲۷۳۰۲/۶
تهران	x	x	x	x	x
چهارمحال و بختیاری	x	x	x	x	x
خراسان جنوبی	۵۳۹۰۹۰/۹	x	x	۵۲۲۷۲۷/۳	۵۶۳۶۳۶/۴
خراسان رضوی	۲۷۹۸۵۴/۵	x	x	۲۷۸۳۳۳/۳	۲۸۰۳۹۴/۱
خراسان شمالی	۲۸۳۶۵۴/۰	۱۷۹۴۱۶/۳	x	۳۰۲۶۲۹/۵	۲۴۲۲۱۷/۰
خوزستان	x	x	x	x	x
زنجان	x	x	x	x	x
سمنان	x	x	x	x	x
سیستان و بلوچستان	x	x	x	x	x
فارس	۳۸۷۳۴۱/۸	x	x	۳۸۷۳۴۱/۸	x
قزوین	x	x	x	x	x
قم	x	x	x	x	x
کردستان	۲۶۸۸۰۰/۳	۲۲۳۹۱۳/۰	x	۲۷۹۰۰۲/۰	x
کرمان	x	x	x	x	x
کرمانشاه	۴۵۵۷۸۸/۴	x	x	۴۵۵۷۸۸/۴	x
کهگیلویه و بویراحمد	x	x	x	x	x
گلستان	۲۰۲۰۱۳/۸	۱۵۸۱۳۹/۵	۳۶۶۳۴۴/۰	۱۵۹۱۵۰/۰	۴۳۶۳۶۳/۶
گیلان	x	x	x	x	x
لرستان	۳۰۱۱۸۴/۴	x	x	۳۰۲۸۶۴/۹	۲۰۰۰۰۰/۰
مازندران	۱۲۸۵۱۸۵/۲	x	۱۷۰۷۶۹۲/۳	۸۹۲۸۵۷/۱	x
مرکزی	۲۹۱۲۲۳/۴	۳۶۳۰۱۳/۷	x	۲۴۵۶۵۲/۲	x
هرمزگان	x	x	x	x	x
همدان	۲۴۵۶۵۷/۴	x	x	۲۴۵۶۵۷/۴	x
یزد	x	x	x	x	x

۴۵- متوسط هزینه درو و خرمکوبی محصول یک هکتار زمین زراعی با کمباین در فصول و سال ۱۳۹۲ (ریال)

استان	سال	بهار	تابستان	پاییز	زمستان
کل کشور	۱۳۱۳۷۲۲/۵	۹۷۴۶۶۵/۴	۱۴۸۲۶۵۴/۳	۱۷۳۵۳۷۱/۶	۱۱۷۳۲۸۰/۰
آذربایجان شرقی	۱۵۶۱۰۸۷/۶	۱۹۹۷۹۴۲/۴	۱۵۴۴۲۶۴/۶	۱۹۵۴۵۱۵/۳	x
آذربایجان غربی	۲۰۹۵۶۲۰/۱	x	۲۰۹۵۶۲۰/۱	x	x
اردبیل	۱۳۹۹۵۴۵/۳	۱۷۵۸۱۶۹/۴	۱۳۶۸۴۷۳/۳	۱۲۹۶۵۳۳/۴	x
اصفهان	۲۰۷۵۹۳۴/۳	۲۰۰۴۸۰۳/۸	۲۲۳۶۱۸۸/۷	۱۳۶۶۰۱۳/۱	x
البرز	۱۲۸۸۲۶۷/۶	۱۲۱۰۰۰۰/۰	۱۲۸۹۳۰۳/۷	x	x
ایلام	۸۸۸۱۹۴/۹	۶۴۲۷۴۶/۷	x	۲۰۴۴۸۱۱/۳	x
بوشهر	۹۰۷۳۸۵/۹	۹۰۷۳۸۵/۹	x	x	x
تهران	۱۵۱۷۰۱۹/۲	۱۴۲۷۵۷۳/۲	۱۵۲۳۲۶۷/۲	۲۰۱۷۵۹۵/۳	x
چهارمحال و بختیاری	۱۳۳۶۸۴۴/۸	۱۱۱۱۶۵۲/۳	۱۳۸۴۹۱۳/۴	x	x
خراسان جنوبی	۱۲۲۳۳۷۹/۸	۱۳۱۱۱۸۰/۱	۹۱۳۸۸۸/۹	۱۳۲۲۷۰۹/۲	x
خراسان رضوی	۱۱۰۴۹۷۸/۸	۱۲۱۱۲۸۱/۷	۱۰۲۵۸۴۲/۳	x	x
خراسان شمالی	۷۵۴۴۸۶/۲	۱۲۳۷۵۵۳/۵	۷۳۰۸۰۵/۶	x	x
خوزستان	۹۳۲۶۳۸/۶	۷۷۵۱۴۵/۸	۱۱۴۲۸۵۷/۱	۱۴۹۲۷۲۷/۱	۷۰۴۵۱۵/۰
زنجان	۹۵۵۷۲۱/۳	x	۹۵۵۷۲۱/۳	x	x
سمنان	۹۳۲۳۷۸/۴	۹۲۰۹۹۹/۱	۹۴۰۲۰۵/۲	x	x
سیستان و بلوچستان	۱۴۴۱۱۷۶/۵	۱۴۴۱۱۷۶/۵	x	x	x
فارس	۱۳۴۸۶۳۲/۳	۱۳۰۵۵۲۳/۸	۱۲۸۲۳۲۲/۴	۱۸۳۳۳۸۵/۰	x
قزوین	۱۲۶۴۶۵۱/۲	x	۱۲۴۹۰۶۵/۱	۱۷۶۹۶۲۸/۴	x
قم	۱۰۸۱۶۱۴/۷	۱۰۸۱۹۰۷/۴	۱۰۶۱۵۳۸/۵	x	x
کردستان	۷۳۷۱۷۲/۸	x	۷۳۷۱۷۲/۸	x	x
کرمان	۱۸۰۹۱۵۹/۳	۱۲۵۲۹۳۳/۰	۲۰۳۳۹۷۹/۶	۳۱۹۰۰۵۱/۰	۲۴۰۱۸۷۷/۹
کرمانشاه	۱۴۰۹۲۲۸/۲	۷۰۸۳۸۰/۷	۱۵۳۹۷۰۷/۴	۲۱۱۷۰۶۹/۲	x
کهگیلویه و بویراحمد	۱۲۶۸۴۷۴/۴	۹۳۴۷۵۶/۶	۸۰۰۰۰۰/۰	۲۷۴۸۳۳۴/۲	۱۰۰۰۰۰۰/۰
گلستان	۱۰۵۸۲۵۹/۱	۸۳۰۴۲۴/۸	۱۸۲۶۰۶۶/۱	۱۶۷۹۷۸۶/۰	x
گیلان	۶۱۷۹۲۲۱/۹	x	۶۱۷۹۲۲۱/۹	x	x
لرستان	۱۴۱۰۳۵۱/۷	۱۳۰۸۸۲۳/۵	۱۴۲۰۰۷۸/۰	۱۴۱۱۷۱۳/۷	x
مازندران	۵۷۹۳۳۷۰/۶	۲۱۵۵۵۴۵/۲	۶۶۲۰۲۶۱/۶	۳۷۹۱۲۶۲/۳	x
مرکزی	۱۳۵۷۷۹۶/۰	۱۲۱۳۱۱۴/۸	۱۴۱۷۹۱۵/۵	x	x
هرمزگان	۱۴۵۹۲۲۴/۷	۱۴۵۰۷۹۱/۰	x	x	۱۴۶۹۱۷۱/۸
همدان	۷۸۸۸۸۱/۱	x	۷۸۸۸۷۰/۹	۷۸۹۴۰۴/۰	x
یزد	۲۴۶۳۱۹۸/۰	۲۴۷۸۳۹۵/۱	۲۷۹۵۴۵۴/۵	۲۰۰۰۰۰۰/۰	x

۴۶- متوسط دستمزد یک روز کارگر میوه‌چین (مرد) در فصول و سال ۱۳۹۲ (ریال)

استان	سال	بهار	تابستان	پاییز	زمستان
کل کشور	۳۴۳۱۸۸/۶	۳۱۶۹۴۸/۳	۳۶۲۵۹۲/۳	۳۸۷۱۷۶/۳	۲۸۹۰۹۰/۳
آذربایجان شرقی	۴۵۴۲۸۸/۲	۴۲۴۰۹۱/۳	۴۴۴۱۸۱/۴	۴۶۶۶۶۶/۳	x
آذربایجان غربی	۳۴۳۲۴۱/۰	x	۳۶۷۸۱۶/۱	۳۳۹۴۲۷/۱	x
اردبیل	۳۱۲۵۲۳/۷	x	۳۱۲۵۲۳/۷	x	x
اصفهان	۴۱۷۹۸۹/۴	۴۳۵۵۲۰/۸	x	۳۹۹۸۸۷/۶	۴۱۷۳۷۶/۵
البرز	۳۹۱۵۰۵/۴	۳۸۸۱۱۹/۸	۳۹۱۵۳۳/۳	۳۹۲۰۰۱/۹	x
ایلام	۳۰۱۹۷۱/۸	۳۰۰۰۰۰/۰	۳۱۳۵۹۴/۲	۲۹۳۳۷۳/۵	x
بوشهر	۲۶۴۹۹۷/۸	۳۵۰۴۸۱/۶	۴۱۷۵۴۵/۲	۴۱۸۹۳۴/۶	۲۵۴۳۸۷/۷
تهران	۳۹۸۰۹۸/۸	۴۱۰۰۸۷/۷	۳۸۷۱۳۵/۹	۴۰۳۲۰۳/۰	۳۹۱۷۷۳/۸
چهارمحال و بختیاری	۳۶۸۳۷۰/۵	x	۳۷۲۴۵۳/۵	۳۶۲۲۳۴/۶	x
خراسان جنوبی	۲۲۵۴۹۰/۱	۲۲۱۴۶۱/۳	۲۱۰۰۰۰/۰	۲۳۹۶۳۶/۸	۲۱۰۰۰۰/۰
خراسان رضوی	۲۵۵۷۲۷/۸	x	۲۵۳۴۰۷/۶	۲۶۵۲۶۷/۵	x
خراسان شمالی	۳۶۹۹۱۹/۵	۲۸۸۰۰۸/۲	۴۲۸۵۳۴/۰	۳۱۰۷۱۱/۴	۳۲۱۲۵۰/۰
خوزستان	۲۴۴۲۳۸/۷	۲۳۴۹۰۷/۲	۲۲۳۲۵۹/۷	۲۵۵۰۰۵/۸	۲۶۶۳۳۳/۰
زنجان	۴۵۰۵۳۰/۰	x	۴۵۰۵۸۲/۰	۴۵۰۴۶۶/۴	x
سمنان	۳۰۶۳۲۲/۰	۲۷۷۴۲۵/۷	۳۰۷۵۷۳/۹	۳۱۰۱۹۵/۵	x
سیستان و بلوچستان	۲۴۷۵۳۵/۷	۲۵۰۰۰۰/۰	۲۴۱۶۴۶/۰	۲۵۰۰۰۰/۰	۲۵۰۰۰۰/۰
فارس	۳۸۵۱۸۳/۴	۳۶۶۷۱۶/۳	۴۲۳۳۹۴/۳	۳۵۵۳۸۱/۸	۳۳۹۷۸۳/۲
قزوین	۴۱۳۸۱۸/۶	x	۴۰۸۹۰۹/۰	۴۲۱۰۰۴/۳	x
قم	۴۴۴۲۸۴/۴	۴۵۵۸۱۴/۸	۴۲۳۸۵۰/۶	۴۵۰۳۲۷/۷	x
کردستان	۲۸۹۷۱۴/۳	۲۵۰۰۰۰/۰	۳۰۰۰۰۰/۰	۲۵۰۰۰۰/۰	x
کرمان	۳۲۳۶۵۱/۱	۳۰۰۸۵۶/۰	۳۳۳۷۶۶/۴	۳۸۲۷۰۶/۵	۳۹۸۶۱۸/۴
کرمانشاه	۳۴۲۷۹۷/۸	۲۱۱۱۱۱/۱	۲۸۰۱۷۷/۱	۳۵۷۶۸۳/۵	x
کهگیلویه و بویراحمد	۳۶۹۶۶۱/۰	۳۹۵۵۰۰/۰	۳۶۰۶۸۳/۸	۳۵۰۰۰۰/۰	۳۵۰۰۰۰/۰
گلستان	۱۹۸۱۳۸/۲	۱۷۵۱۵۱/۵	۱۹۳۴۸۸/۸	۲۲۲۱۴۹/۱	۲۸۶۳۶۳/۶
گیلان	۳۳۲۸۱۳/۴	x	۳۵۱۸۴۶/۶	۳۱۲۱۵۹/۹	۳۷۴۶۰۴/۲
لرستان	۲۷۵۳۱۹/۱	x	۲۹۰۰۰۰/۰	۲۷۰۰۰۰/۰	x
مازندران	۳۳۷۱۳۸/۱	۴۱۹۷۷۹/۴	۳۲۰۹۴۵/۲	۳۱۱۵۷۴/۴	۳۴۵۳۳۳/۵
مرکزی	۳۹۰۳۵۴/۱	۳۵۱۰۴۴/۰	۴۴۷۷۳۹/۱	۳۶۸۱۱۵/۹	۳۰۰۰۰۰/۰
هرمزگان	۲۶۳۴۱۸/۲	۲۳۲۸۸۶/۴	۲۱۷۱۹۳/۲	۲۳۰۹۰۷/۳	۲۹۱۶۱۸/۵
همدان	۳۷۱۴۱۳/۳	۳۵۳۶۸۶/۱	۳۵۶۳۷۱/۳	۳۷۳۵۹۸/۲	۴۲۶۴۶۷/۸
یزد	۳۶۶۸۱۴/۹	۳۳۸۶۱۱/۷	۳۶۰۰۷۹/۷	۳۷۹۹۰۴/۶	۳۸۸۵۲۹/۶

۴۷- متوسط دستمزد یک روز کارگر میوه‌چین (زن) در فصول و سال ۱۳۹۲ (ریال)

استان	سال	بهار	تابستان	پاییز	زمستان
کل کشور	۲۲۷۲۷۶/۹	۲۰۶۷۵۸/۹	۲۰۸۸۵۲/۳	۲۵۵۶۸۲/۵	۲۳۵۱۷۷/۳
آذربایجان شرقی	۴۵۸۰۶۶/۲	x	۳۶۵۰۰۶/۲	۴۹۲۰۰۱/۸	x
آذربایجان غربی	۳۲۶۴۹۸/۸	x	۲۶۷۱۲۰/۶	۳۳۰۲۴۳/۷	x
اردبیل	۳۰۱۵۸۸/۴	x	۳۰۱۵۸۸/۴	x	x
اصفهان	۳۰۱۵۰۳/۸	x	x	۳۰۱۵۰۳/۸	x
البرز	۳۰۰۳۷۵/۴	۳۰۹۰۷۰/۸	۲۶۲۰۸۳/۵	۳۳۲۷۹۸/۵	x
ایلام	۳۰۶۳۸۹/۳	۳۰۰۰۰۰/۰	۳۱۸۶۵۱/۸	۲۹۴۶۸۰/۹	x
بوشهر	۲۶۵۱۵۷/۲	۳۳۰۰۸۷/۳	۳۷۵۹۷۰/۱	۳۶۷۸۲۳/۵	۲۵۸۹۷۲/۵
تهران	۲۲۸۲۶۸/۹	۲۱۶۲۵۰/۹	۲۲۱۳۰۳/۰	۲۴۰۶۴۵/۸	۲۴۶۱۵۴/۴
چهارمحال و بختیاری	x	x	x	x	x
خراسان جنوبی	۱۷۸۳۹۰/۰	x	x	۱۷۸۳۹۰/۰	x
خراسان رضوی	۱۸۶۶۵۰/۶	x	۱۸۹۳۳۸/۸	۱۷۱۱۰۳/۱	x
خراسان شمالی	۱۸۷۴۹۶/۷	۱۹۰۹۴۹/۰	۱۹۳۰۹۴/۹	۱۸۰۲۰۴/۸	۲۱۳۹۰۴/۸
خوزستان	۱۹۷۷۷۸/۳	۱۸۷۴۵۱/۶	۲۰۰۰۰۰/۰	۲۰۵۰۹۴/۹	۲۰۷۰۸۶/۹
زنجان	۴۲۸۵۷۱/۴	x	۴۲۸۵۷۱/۴	x	x
سمنان	۲۱۷۷۷۲/۴	۱۹۱۳۷۹/۳	۲۲۱۱۳۸/۵	۲۱۶۵۵۴/۸	x
سیستان و بلوچستان	۲۵۰۰۰۰/۰	x	x	x	۲۵۰۰۰۰/۰
فارس	۳۴۷۹۳۳/۰	۳۴۵۴۰۰/۰	۳۶۷۲۳۵/۲	۲۷۹۱۳۷/۹	۲۵۵۲۹۴/۱
قزوین	۴۰۷۹۳۸/۶	x	۳۷۸۴۰۱/۶	۴۲۶۵۲۵/۷	x
قم	۲۸۸۹۹۵/۲	x	۳۲۴۶۷۶/۸	۲۸۷۳۵۶/۸	x
کردستان	۳۰۰۰۰۰/۰	x	۳۰۰۰۰۰/۰	x	x
کرمان	۲۸۹۳۸۹/۹	۲۹۶۷۱۱/۶	۲۴۰۳۱۹/۰	۲۴۶۴۲۴/۵	۲۹۵۰۳۹/۰
کرمانشاه	۳۲۷۷۴۰/۰	x	۳۲۳۱۷۰/۷	۳۲۸۸۱۲/۸	x
کهگیلویه و بویراحمد	۳۰۰۰۰۰/۰	۳۰۰۰۰۰/۰	۳۰۰۰۰۰/۰	x	x
گلستان	۱۶۳۰۶۸/۷	۱۵۲۰۸۳/۳	۱۶۱۹۸۵/۲	۱۷۸۰۱۱/۲	۱۵۰۰۰۰/۰
گیلان	۲۶۸۷۱۷/۰	x	۳۴۷۶۱۹/۰	۲۶۵۶۵۱/۶	۲۶۳۸۳۰/۵
لرستان	۲۶۶۹۶۲/۰	x	x	۲۶۶۹۶۲/۰	x
مازندران	۲۶۶۴۹۶/۶	۳۲۱۰۰۹/۰	۲۶۷۰۰۶/۹	۲۴۹۹۱۰/۲	۲۶۶۸۷۵/۶
مرکزی	۱۸۶۳۶۳/۶	x	x	x	۱۸۶۳۶۳/۶
هرمزگان	۱۶۵۷۸۸/۵	۱۴۱۶۸۴/۵	۱۲۵۰۹۴/۵	۱۵۰۲۷۵/۰	۲۰۰۰۰۰/۰
همدان	۲۹۰۸۳۱/۳	۲۵۸۲۸۸/۷	۲۶۸۹۲۸/۴	۳۱۰۲۶۰/۶	۳۵۷۶۵۶/۸
یزد	۳۳۸۰۳۸/۹	۳۲۹۶۴۹/۱	۳۴۷۲۲۲/۲	۳۸۳۱۵۷/۹	x

۴۸- متوسط دستمزد یک روز کارگر دروگر غلات (مرد) در فصول و سال ۱۳۹۲ (ریال)

استان	سال	بهار	تابستان	پاییز	زمستان
کل کشور	۵۰۱۶۹۷/۳	۳۴۱۷۰۷/۳	۵۱۸۹۱۸/۱	۴۹۹۶۶۸/۶	۴۳۷۵۰۰/۰
آذربایجان شرقی	۵۷۸۶۵۱/۳	۵۲۴۷۸۲/۶	۵۷۶۲۶۱/۰	۶۷۱۵۲۷/۸	x
آذربایجان غربی	x	x	x	x	x
اردبیل	۴۸۲۵۰۰/۰	x	x	۴۸۲۵۰۰/۰	x
اصفهان	۴۱۰۹۹۴/۸	۴۱۶۶۶۶/۷	x	۴۰۸۰۰۰/۰	x
البرز	x	x	x	x	x
ایلام	۳۰۵۲۶۸/۲	۳۰۰۰۰۰/۰	x	۳۱۳۲۸۵/۰	x
بوشهر	x	x	x	x	x
تهران	۵۰۰۴۸۷/۴	x	x	۵۰۰۴۸۷/۴	x
چهارمحال و بختیاری	۳۵۸۵۵۱/۲	۳۴۱۸۵۳/۴	۳۵۸۳۳۲/۱	۳۹۸۶۵۳/۸	x
خراسان جنوبی	۲۴۵۳۰۹/۷	۲۴۵۲۲۴/۶	۲۴۵۷۴۴/۷	x	x
خراسان رضوی	۲۵۸۰۶۸/۰	۲۵۰۰۰۰/۰	۲۶۰۵۰۳/۰	۲۵۰۰۰۰/۰	x
خراسان شمالی	۴۲۹۰۸۴/۵	۳۳۰۰۰۰/۰	۴۳۷۵۶۸/۷	۲۷۲۱۹۶/۳	x
خوزستان	x	x	x	x	x
زنجان	۴۰۸۶۷۸/۸	x	۴۰۶۳۵۲/۰	۴۲۲۲۸۲/۲	x
سمنان	x	x	x	x	x
سیستان و بلوچستان	۲۴۶۵۴۲/۶	۲۵۰۰۰۰/۰	۲۳۵۲۲۷/۳	x	x
فارس	۵۹۴۹۸۶/۱	x	x	۵۹۴۹۸۶/۱	x
قزوین	۴۵۷۱۳۳/۱	x	۳۷۹۴۱۱/۸	۴۷۷۱۸۲/۶	x
قم	۴۲۰۷۱۴/۳	۴۲۵۰۰۰/۰	۴۲۰۱۶۱/۳	x	x
کردستان	۴۶۴۱۳۰/۴	x	۴۶۴۱۳۰/۴	x	x
کرمان	۳۱۳۱۵۵/۷	۳۲۵۴۵۹/۵	۳۰۱۶۲۲/۰	x	۴۳۷۵۰۰/۰
کرمانشاه	۳۵۴۴۷۹/۰	۲۶۰۶۶۶/۷	۳۸۹۹۲۴/۴	x	x
کهگیلویه و بویراحمد	x	x	x	x	x
گلستان	۲۱۸۹۴۵/۷	x	۲۱۱۶۷۲/۴	۲۵۰۰۰۰/۰	x
گیلان	۵۸۷۲۲۹/۲	۵۰۰۰۰۰/۰	۵۹۰۵۶۶/۷	x	x
لرستان	۴۶۴۶۹۷/۰	x	x	۴۶۴۶۹۷/۰	x
مازندران	۵۰۸۰۱۵/۳	x	۵۰۴۲۵۲/۸	۶۷۰۸۳۳/۳	x
مرکزی	۵۸۴۷۴۱/۸	x	x	۵۸۴۷۴۱/۸	x
هرمزگان	x	x	x	x	x
همدان	۴۰۰۸۳۳/۳	۴۰۰۸۳۳/۳	x	x	x
یزد	۳۷۲۵۰۳/۸	۳۹۳۷۵۰/۰	۳۶۸۸۲۸/۸	x	x

۴۹- متوسط دستمزد یک روز کارگر وجین کار و تنک کار (مرد) در فصول و سال ۱۳۹۲ (ریال)

استان	سال	بهار	تابستان	پاییز	زمستان
کل کشور	۳۶۱۵۸۴/۰	۳۳۹۷۹۲/۷	۳۶۶۱۱۰/۹	۴۷۸۱۸۳/۱	۴۳۰۹۵۱/۲
آذربایجان شرقی	۴۸۱۷۱۱/۴	۴۴۹۳۳۵/۴	۴۴۹۳۳۴/۱	۶۲۹۷۱۳/۳	۷۷۳۷۶۴/۸
آذربایجان غربی	۳۴۷۲۴۰/۶	۳۴۸۶۳۰/۰	۳۳۹۸۲۱/۱	x	x
اردبیل	۲۹۶۳۴۲/۹	۲۸۸۶۲۰/۵	۴۰۴۰۵۹/۵	x	x
اصفهان	۴۱۷۳۵۶/۸	۳۵۷۴۸۴/۶	۵۰۰۰۰۰/۰	x	۴۹۸۷۶۵/۴
البرز	۳۸۶۲۵۱/۵	۳۴۱۷۹۱/۰	x	۴۰۰۰۰۰/۰	x
ایلام	۳۳۲۲۵۸/۱	x	۳۳۲۲۵۸/۱	x	x
بوشهر	x	x	x	x	x
تهران	۳۹۰۶۵۸/۶	۴۱۶۸۵۳/۸	۳۵۴۸۷۰/۳	۴۲۸۶۱۴/۹	۴۰۰۷۷۷/۴
چهارمحال و بختیاری	x	x	x	x	x
خراسان جنوبی	۲۱۰۰۹۷/۳	۲۱۰۳۳۰/۶	x	x	۲۱۰۰۰۰۰/۰
خراسان رضوی	۲۲۸۹۳۳/۱	۲۲۷۱۲۶/۶	۲۳۰۸۲۴/۳	x	x
خراسان شمالی	۳۰۰۰۹۱/۷	۲۹۶۵۳۳/۵	۳۰۸۶۸۳/۸	x	x
خوزستان	۲۴۲۹۷۱/۴	۲۲۲۷۱۴/۹	۲۴۶۴۸۴/۴	۲۴۸۹۵۹/۸	۲۵۱۷۱۸/۸
زنجان	۳۹۸۳۲۲/۹	۳۸۴۰۵۰/۱	۳۶۵۶۵۵/۷	x	۴۴۹۲۸۴/۴
سمنان	۲۹۹۹۳۳/۴	۳۰۵۰۱۱/۱	۲۸۹۷۲۱/۳	x	x
سیستان و بلوچستان	۲۵۰۰۰۰/۰	x	x	۲۵۰۰۰۰/۰	x
فارس	۳۲۰۲۶۹/۶	۳۱۷۸۳۴/۹	۴۳۷۵۰۰/۰	x	x
قزوین	۳۹۷۵۵۹/۵	۳۸۰۵۰۵/۱	۴۰۳۸۶۰/۳	x	x
قم	۳۸۷۸۰۴/۲	x	x	x	۳۸۷۸۰۴/۲
کردستان	۳۲۱۴۲۸/۶	۳۲۱۴۲۸/۶	x	x	x
کرمان	۳۲۳۲۶۶/۲	۳۱۱۸۱۹/۸	x	۲۹۰۸۱۶/۳	۳۹۷۲۱۳/۸
کرمانشاه	۲۶۴۹۱۳/۶	۲۵۹۰۹۰/۹	x	x	۲۷۱۸۳۷/۸
کهگیلویه و بویراحمد	۳۹۳۷۵۰/۰	x	x	x	۳۹۳۷۵۰/۰
گلستان	۱۸۲۸۰۷/۶	۱۴۲۵۲۳/۴	۲۰۳۳۳۳/۳	x	x
گیلان	x	x	x	x	x
لرستان	۲۵۵۶۸۳/۸	x	۲۵۵۶۸۳/۸	x	x
مازندران	۴۵۱۱۹۴/۹	۴۵۱۱۹۴/۹	x	x	x
مرکزی	۳۶۴۹۰۳/۱	۳۵۵۹۹۷/۲	x	۳۹۰۰۰۰/۰	x
هرمزگان	x	x	x	x	x
همدان	۳۵۳۹۲۰/۷	۳۵۳۴۱۵/۸	۳۵۸۰۰۰/۰	x	x
یزد	۳۸۵۸۱۶/۶	۳۵۰۰۰۰/۰	۳۹۵۴۵۴/۵	x	x

۵۰ - متوسط دستمزد یک روز کارگر و جین کار و تنک کار (زن) در فصول و سال ۱۳۹۲ (ریال)

استان	سال	بهار	تابستان	پاییز	زمستان
کل کشور	۲۲۲۸۹۴/۴	۲۳۴۵۰۳/۵	۲۰۵۵۲۲/۴	۲۰۴۰۲۵/۸	۲۴۵۰۶۳/۶
آذربایجان شرقی	۴۳۰۹۰۱/۹	۴۱۸۲۱۸/۶	۴۵۵۰۰۰/۰	x	x
آذربایجان غربی	۲۸۲۰۳۲/۲	۲۷۹۲۶۲/۸	۲۹۰۵۵۴/۸	x	x
اردبیل	۲۰۷۹۹۸/۳	۲۰۷۹۹۸/۳	x	x	x
اصفهان	۳۰۰۰۰۰/۰	۳۰۰۰۰۰/۰	x	x	x
البرز	۲۵۶۷۳۰/۸	۲۴۵۰۰۰/۰	۲۷۲۷۲۷/۳	x	x
ایلام	۳۳۱۴۱۳/۶	x	۳۳۱۴۱۳/۶	x	x
بوشهر	۳۴۰۳۲۲/۶	x	x	۳۴۰۳۲۲/۶	x
تهران	۲۳۲۴۶۴/۵	۲۲۰۹۸۳/۰	۲۲۲۱۰۳/۹	۲۰۱۰۸۸/۷	۲۵۳۸۴۸/۸
چهارمحال و بختیاری	x	x	x	x	x
خراسان جنوبی	۱۸۰۹۵۲/۴	۱۵۵۵۵۵/۶	x	۱۸۶۶۶۶/۷	x
خراسان رضوی	۱۷۶۳۸۷/۶	۱۷۱۹۶۳/۶	۱۸۰۵۰۳/۳	x	x
خراسان شمالی	۱۶۸۵۲۴/۴	۱۶۱۹۵۱/۸	۱۸۱۷۱۷/۶	x	x
خوزستان	۱۷۳۰۱۲/۸	۱۷۵۱۸۵/۲	۱۸۹۷۸۵/۴	۱۶۶۵۸۴/۱	۱۷۷۵۸۲/۴
زنجان	۴۵۴۰۵۶/۶	x	x	x	۴۵۴۰۵۶/۶
سمنان	۱۸۹۲۵۴/۴	۱۸۶۲۳۶/۶	۲۰۱۴۹۵/۲	x	x
سیستان و بلوچستان	x	x	x	x	x
فارس	۲۹۱۷۸۰/۴	۲۸۹۹۰۱/۶	۴۰۰۰۰۰/۰	x	x
قزوین	۳۹۲۳۳۵/۸	۳۰۶۹۷۲/۱	۳۹۸۵۷۷/۸	x	x
قم	۲۵۷۵۰۰/۰	x	x	x	۲۵۷۵۰۰/۰
کردستان	۳۲۱۳۱۱/۵	۳۲۱۳۱۱/۵	x	x	x
کرمان	۲۷۳۰۳۹/۶	۲۹۵۰۶۳/۶	x	۲۲۶۲۰۴/۸	۲۹۸۰۵۸/۳
کرمانشاه	۲۵۸۴۳۱/۹	۲۵۳۵۳۹/۸	x	x	۲۶۵۲۱۴/۷
کهگیلویه و بویراحمد	x	x	x	x	x
گلستان	۱۵۱۱۸۰/۰	x	۱۵۱۱۸۰/۰	x	x
گیلان	۵۳۵۱۷۲/۶	۵۳۵۱۷۲/۶	x	x	x
لرستان	۲۲۱۸۰۷/۶	x	۲۲۱۸۰۷/۶	x	x
مازندران	۳۰۹۱۱۶/۳	۳۰۸۸۹۱/۶	x	۳۴۶۱۵۳/۸	x
مرکزی	۳۷۵۰۰۰/۰	x	۳۷۵۰۰۰/۰	x	x
هرمزگان	x	x	x	x	x
همدان	۲۶۲۰۰۰/۰	۲۶۲۰۰۰/۰	x	x	x
یزد	x	x	x	x	x

۵۱ - متوسط دستمزد یک روز کارگر نهرکش و مرزبند (مرد) در فصول و سال ۱۳۹۲ (ریال)

استان	سال	بهار	تابستان	پاییز	زمستان
کل کشور	۳۶۸۳۶۱/۳	۳۸۱۹۵۳/۴	۳۵۴۷۴۲/۲	۳۳۱۸۱۶/۹	۳۷۸۰۲۳/۸
آذربایجان شرقی	۴۴۸۸۷۳/۰	۴۳۱۱۲۲/۴	۴۳۲۲۰۹/۳	۴۹۲۹۵۷/۲	۴۹۱۰۲۵/۶
آذربایجان غربی	x	x	x	x	x
اردبیل	x	x	x	x	x
اصفهان	۴۹۰۶۲۵/۰	x	x	x	۴۹۰۶۲۵/۰
البرز	۴۴۳۸۵۹/۶	x	x	۴۴۳۸۵۹/۶	x
ایلام	۳۱۳۳۵۶/۶	۳۰۰۰۰۰/۰	۳۳۷۷۳۵/۸	۳۴۴۱۱۷/۶	۳۰۰۰۰۰/۰
بوشهر	x	x	x	x	x
تهران	۴۲۰۳۵۵/۳	x	۴۰۰۲۳۰/۴	۳۹۳۱۵۷/۹	۴۵۰۴۸۸/۶
چهارمحال و بختیاری	x	x	x	x	x
خراسان جنوبی	۲۱۱۷۵۵/۸	۲۱۴۰۹۰/۹	۲۰۱۴۸۹/۴	۲۰۷۲۱۰/۰	۲۱۰۰۰۰/۰
خراسان رضوی	۲۳۶۳۷۲/۰	۲۳۶۱۴۷/۲	x	۲۴۱۹۳۵/۵	x
خراسان شمالی	۳۴۵۸۹۶/۰	۳۴۳۲۶۷/۱	۳۴۳۰۱۵/۴	۳۵۴۷۵۱/۱	۳۸۱۲۷۵/۶
خوزستان	۲۷۸۴۷۱/۷	x	۲۵۵۷۸۱/۰	۲۷۶۲۳۷/۸	۲۹۶۴۷۰/۶
زنجان	۳۵۶۷۷۴/۲	۳۵۶۷۷۴/۲	x	x	x
سمنان	۳۰۷۳۴۰/۸	۲۹۶۵۰۲/۹	x	۳۰۹۴۵۲/۵	۳۹۰۰۰۰/۰
سیستان و بلوچستان	۲۵۰۰۰۰/۰	x	x	۲۵۰۰۰۰/۰	x
فارس	۳۶۳۰۴۱/۸	۳۶۶۶۶۶/۷	x	۳۰۰۰۰۰/۰	x
قزوین	x	x	x	x	x
قم	۳۸۹۹۹۷/۶	x	x	x	۳۸۹۹۹۷/۶
کردستان	۲۷۶۰۸۷/۰	۲۷۶۰۸۷/۰	x	x	x
کرمان	۳۱۳۰۰۹/۲	۳۰۹۸۹۱/۷	x	۳۲۲۶۸۹/۱	x
کرمانشاه	x	x	x	x	x
کهگیلویه و بویراحمد	x	x	x	x	x
گلستان	۲۳۳۳۳۳/۳	۲۳۳۳۳۳/۳	x	x	x
گیلان	۵۰۸۷۱۶/۶	۵۰۸۷۱۶/۶	x	x	x
لرستان	۳۲۰۰۰۰/۰	x	x	۳۲۰۰۰۰/۰	x
مازندران	۴۵۰۶۶۵/۹	۴۵۰۶۶۵/۹	x	x	x
مرکزی	۴۷۶۸۵۱/۹	۳۵۰۰۰۰/۰	x	۴۹۲۷۰۸/۳	x
هرمزگان	۳۰۰۰۰۰/۰	x	۳۰۰۰۰۰/۰	x	x
همدان	۳۶۷۲۴۲/۸	۳۴۴۱۶۴/۴	۳۷۸۱۲۵/۰	x	۴۰۰۰۰۰/۰
یزد	۳۹۴۰۷۰/۴	۳۷۲۹۹۴/۱	۳۶۰۷۶۶/۳	۳۹۸۶۱۱/۶	۴۱۴۰۴۸/۵

۵۲ - متوسط دستمزد یک روز کارگر بیلزن زمین زراعی (مرد) در فصول و سال ۱۳۹۲ (ریال)

استان	سال	بهار	تابستان	پاییز	زمستان
کل کشور	۳۲۰۱۶۵/۴	۲۱۳۱۵۹/۱	۳۶۷۱۰۳/۶	۳۰۳۲۲۲/۰	۳۶۹۳۵۱/۲
آذربایجان شرقی	۴۹۷۶۵۰/۴	۴۵۱۷۹۵/۴	۵۳۷۷۶۶/۶	۵۱۰۰۰۰/۰	۴۷۰۰۰۰/۰
آذربایجان غربی	۴۷۰۸۷۳/۸	۴۷۰۸۷۳/۸	x	x	x
اردبیل	x	x	x	x	x
اصفهان	۴۶۱۹۲۵/۵	۴۶۶۲۴۳/۴	x	x	۴۵۱۶۴۴/۷
البرز	۴۵۲۸۱۶/۹	۳۶۷۸۰۱/۰	x	۵۰۰۰۰۰/۰	۵۵۲۹۴۱/۲
ایلام	۳۰۳۰۱۴/۲	۳۰۰۰۰۰/۰	۳۱۳۳۳۳/۳	۲۹۳۶۳۶/۴	۳۰۰۰۰۰/۰
بوشهر	۳۴۷۴۶۸/۴	x	x	x	۳۴۷۴۶۸/۴
تهران	۳۶۰۷۲۷/۸	x	x	x	۳۶۰۷۲۷/۸
چهارمحال و بختیاری	x	x	x	x	x
خراسان جنوبی	۲۰۷۰۴۴/۲	۲۰۸۷۰۰/۲	۲۰۱۰۰۰/۰	۲۰۴۹۷۱/۴	۲۱۰۰۰۰/۰
خراسان رضوی	۲۴۷۱۳۱/۳	۲۴۰۹۹۸/۸	۲۵۵۳۵۷/۱	۲۶۸۵۲۲/۵	۲۷۲۴۲۵/۲
خراسان شمالی	۲۸۷۰۲۸/۴	۲۸۷۰۲۸/۴	x	x	x
خوزستان	۲۴۱۰۳۱/۶	۱۹۲۸۶۹/۱	۲۵۶۸۳۵/۴	۲۸۸۷۲۱/۸	۳۳۲۶۰۸/۷
زنجان	x	x	x	x	x
سمنان	۳۲۲۰۹۴/۵	۲۷۸۰۴۵/۲	۳۴۵۸۷۳/۶	۳۳۶۰۱۰/۲	۴۰۰۵۸۱/۴
سیستان و بلوچستان	۲۵۰۰۰۰/۰	۲۵۰۰۰۰/۰	۲۵۰۰۰۰/۰	۲۵۰۰۰۰/۰	x
فارس	۳۲۶۱۸۱/۴	۲۹۵۰۴۵/۰	۳۷۶۲۵۰/۰	۳۶۳۱۵۷/۹	۳۷۵۶۷۵/۷
قزوین	x	x	x	x	x
قم	۳۷۸۹۵۲/۲	x	x	x	۳۷۸۹۵۲/۲
کردستان	x	x	x	x	x
کرمان	۳۰۸۴۳۱/۸	۳۰۶۱۳۳/۶	۳۰۳۴۷۱/۰	۳۰۱۸۳۹/۷	۳۹۶۹۸۲/۰
کرمانشاه	x	x	x	x	x
کهگیلویه و بویراحمد	x	x	x	x	x
گلستان	۲۲۰۹۶۷/۷	۲۲۰۹۶۷/۷	x	x	x
گیلان	۴۱۶۶۶۶/۷	x	x	x	۴۱۶۶۶۶/۷
لرستان	x	x	x	x	x
مازندران	x	x	x	x	x
مرکزی	۴۸۶۵۱۳/۲	x	۴۸۴۵۸۶/۵	۵۰۰۰۰۰/۰	x
هرمزگان	x	x	x	x	x
همدان	۳۵۸۴۵۷/۳	۳۳۸۷۹۷/۵	۳۶۲۱۳۸/۷	۳۷۲۸۴۴/۲	۴۴۸۰۳۹/۲
یزد	۳۷۳۸۲۸/۹	۳۴۴۰۳۱/۳	۳۶۵۳۱۸/۰	۳۷۴۹۴۰/۲	۳۹۸۲۰۹/۷

۵۳ - متوسط دستمزد یک روز کارگر بیلزن باغ (مرد) در فصول و سال ۱۳۹۲ (ریال)

استان	سال	بهار	تابستان	پاییز	زمستان
کل کشور	۳۸۲۸۳۹/۳	۳۸۲۷۸۹/۷	۴۰۳۶۷۳/۴	۳۸۷۸۶۶/۶	۳۷۹۸۶۳/۵
آذربایجان شرقی	۴۷۳۸۱۲/۹	۴۷۰۶۱۰/۹	۴۸۱۷۳۰/۸	۴۰۱۲۹۰/۳	۴۹۲۴۰۵/۱
آذربایجان غربی	۴۳۸۸۵۹/۷	۴۳۸۸۵۹/۷	x	x	x
اردبیل	۳۵۷۲۵۸/۱	۳۴۳۲۴۳/۲	x	۳۷۸۰۰۰/۰	x
اصفهان	۳۵۹۹۰۵/۷	۳۵۹۹۰۵/۷	x	x	x
البرز	۴۲۱۶۳۸/۱	۳۷۲۱۶۹/۸	۴۰۰۰۰۰/۰	۴۰۱۷۵۸/۸	۴۳۰۹۱۵/۴
ایلام	۳۳۱۲۵۰/۰	x	۳۳۸۰۹۵/۲	x	۳۰۰۰۰۰/۰
بوشهر	۴۸۸۸۸۸/۹	x	x	x	۴۸۸۸۸۸/۹
تهران	۴۶۳۷۰۱/۱	۴۷۹۳۴۴/۹	x	۶۰۳۱۲۵/۰	۴۳۱۰۷۸/۴
چهارمحال و بختیاری	۳۵۶۱۸۴/۰	۳۵۶۱۸۴/۰	x	x	x
خراسان جنوبی	۲۵۸۱۲۴/۸	۲۵۷۹۲۹/۰	x	۲۹۱۸۱۸/۲	x
خراسان رضوی	۲۷۰۴۴۰/۱	۲۵۹۹۵۶/۰	x	۳۴۶۴۲۸/۶	۲۹۵۹۶۵/۵
خراسان شمالی	۴۰۴۰۵۹/۰	۳۷۲۴۷۵/۲	۳۲۶۷۲۴/۱	۴۵۳۳۳۴/۴	۳۱۴۲۰۶/۹
خوزستان	۲۶۰۹۵۷/۴	x	x	x	۲۶۰۹۵۷/۴
زنجان	۴۷۱۶۲۳/۷	۴۷۱۶۲۳/۷	x	x	x
سمنان	۳۰۲۹۹۷/۵	۲۸۴۲۲۲/۸	۳۷۵۰۰۰/۰	۳۱۰۰۰۰/۰	۳۰۶۶۴۴/۶
سیستان و بلوچستان	۲۵۰۰۰۰/۰	x	x	x	۲۵۰۰۰۰/۰
فارس	۳۵۶۴۲۳/۷	۳۵۵۹۶۹/۱	x	x	۴۰۲۰۴۰/۸
قزوین	۳۸۰۴۶۷/۴	۳۷۹۹۸۴/۴	x	۴۲۵۰۰۰/۰	x
قم	۳۹۶۰۲۷/۱	۳۸۷۶۰۰/۰	x	x	۳۹۶۵۰۲/۶
کردستان	۳۳۶۹۵۶/۵	۳۳۶۹۵۶/۵	x	x	x
کرمان	۳۱۲۵۲۳/۵	۳۱۱۸۴۹/۴	۲۸۱۳۶۸/۲	۳۱۶۴۲۵/۰	۳۸۷۲۹۸/۹
کرمانشاه	۳۰۴۲۰۱/۷	۳۱۵۳۸۴/۶	۳۰۰۰۰۰/۰	x	x
کهگیلویه و بویراحمد	۳۸۹۷۸۴/۹	۳۵۰۰۰۰/۰	x	x	۴۰۰۰۰۰/۰
گلستان	x	x	x	x	x
گیلان	۳۴۵۱۵۷/۵	۳۴۶۵۲۳/۴	x	۴۹۰۰۰۰/۰	۳۳۷۰۸۹/۲
لرستان	x	x	x	x	x
مازندران	۳۷۱۰۲۰/۷	۳۹۸۶۵۴/۰	x	۳۷۴۴۸۵/۰	۳۶۶۳۳۶/۲
مرکزی	۴۱۱۷۶۲/۴	۴۰۸۸۸۴/۳	x	۴۶۱۸۷۰/۵	x
هرمزگان	x	x	x	x	x
همدان	۳۶۳۳۸۰/۷	۳۴۹۲۲۳/۳	۳۷۵۸۶۲/۱	۳۵۹۶۷۷/۴	۴۰۰۰۰۰/۰
یزد	۴۲۸۰۷۴/۲	x	x	x	۴۲۸۰۷۴/۲