

جمهوری اسلامی ایران
سازمان برنامه و بودجه
مرکز آمار ایران



۱۳۶۷

نتایج تفصیلی

استان اصفهان

۷-۱۲

فهرست نویسی پیش از انتشار

سرشماری عمومی کشاورزی ۱۳۶۷، نتایج تفصیلی استان اصفهان
تهیه کننده: مرکز آمار ایران - تهران؛ مرکز آمار ایران ۱۳۷۱.

۱. کشاورزی - ایران - آمار. الف. مرکز آمار ایران.
۲. فرآورده های کشاورزی
ایران - آمار. الف. مرکز آمار ایران.

۵۳۰۷
۶۳۰/۹۵۵۰۲۱۲

کتابخانه مرکز آمار ایران
شماره ۱۱۸۲۵
۱۲ / ۱۶۱ / ۱۳۷۲

مرکز آمار ایران

* سرشماری عمومی کشاورزی ۱۳۶۷، نتایج تفصیلی، استان اصفهان
* تیراژ: ۱۳۰ نسخه
* تاریخ انتشار: مردادماه ۱۳۷۲
* شماره مسلسل نشریات مرکز آمار ایران: ۱۸۲۵
* شماره نشریات نتایج سرشماری عمومی کشاورزی: ۱۲ - ۷
* قیمت: ۴۰۰۰ ریال
* چاپ در چاپخانه مرکز آمار ایران

تهران، کدپستی ۱۴۱۲۲، خیابان دکتر فاطمی، خیابان رهی معیری، تلفن ۹-۶۵۵۰۶۱

کلیه حقوق چاپ، نشر و تجدید چاپ متعلق به مرکز آمار ایران است.

نقل مندرجات این نشریه با ذکر ماخذ آزاد است.

یک	پیشگفتار
	تعاریف و مفاهیم
سه	خانوار
سه	فعالیت‌های کشاورزی
سه	بهره برداری و بهره بردار کشاورزی
چهار	بهره برداری‌های مورد سرشماری
چهار	خانوار بهره بردار
چهار	انواع بهره برداری کشاورزی
چهار	اراضی کشاورزی
چهار	اراضی زراعی
چهار	وسعت اراضی کشاورزی بهره برداری
چهار	بهره برداری‌های با زمین
پنج	بهره برداری‌های بدون زمین
پنج	زیر کشت
پنج	کاشت ۱۳۴۲
پنج	باغ
پنج	قلمستان
پنج	آبش
پنج	شخم ماشینی
پنج	تولید
پنج	دام شیرده (شیردوشی شده)
شش	نحوه تصرف اراضی
هفت	توضیحات ضروری
	یافته های مهم
نه	بهره برداری‌های کشاورزی
نه	فعالیت‌های کشاورزی در بهره برداری‌ها
ده	اراضی کشاورزی
یازده	نحوه تصرف اراضی کشاورزی
یازده	محصولات زراعی
سیزده	باغ و قلمستان

صفحه	عنوان
پانزده	مناجح آبمورد استفاده در زراعت
پانزده	استفاده از کود
شانزده	استفاده از ماشینهای کشاورزی
شانزده	پرورش دام
نوزده	پرورش زنبور عمل
نوزده	پرورش ماهی

جدول بیضی اول

- 1- تعداد انواع بهره برداریهای بر حسب وسعت اراضی کشاورزی بهره برداری
- 2- تعداد بهره برداریهای دارای هر یک از انواع فعالیتهای کشاورزی بر حسب وسعت اراضی کشاورزی بهره برداری
- 3- تعداد وساحت بهره برداریهای با زمین بر حسب وسعت اراضی کشاورزی بهره برداری
- 4-1- تعداد وساحت بهره برداریهای با زمین آبی بر حسب وسعت اراضی کشاورزی بهره برداری
- 4-2- تعداد وساحت بهره برداریهای با زمین دیم بر حسب وسعت اراضی کشاورزی بهره برداری
- 4-3- تعداد وساحت بهره برداریهای دارای اراضی زراعی بر حسب وسعت اراضی کشاورزی بهره برداری
- 4-4- تعداد وساحت بهره برداریهای دارای اراضی زراعی آبی بر حسب وسعت اراضی کشاورزی بهره برداری
- 4-5- تعداد وساحت بهره برداریهای دارای اراضی زراعی دیم بر حسب وسعت اراضی کشاورزی بهره برداری
- 5- توزیع نسبت اراضی کشاورزی بر حسب نحوه مصرف و نوع اراضی
- 6- تعداد وساحت بهره برداریهای دارای کاشت سال 1347 بر حسب وسعت اراضی کشاورزی بهره برداری
- 6-1- تعداد وساحت بهره برداریهای دارای کاشت آبی سال 1347 بر حسب وسعت اراضی کشاورزی بهره برداری
- 6-2- تعداد وساحت بهره برداریهای دارای کاشت دیم سال 1347 بر حسب وسعت اراضی کشاورزی بهره برداری
- 7-1- تعداد بهره برداریهای دارای محصول گندم و سطح کاشت و مقدار تولید آنها بر حسب وسعت اراضی کشاورزی بهره برداری
- 7-2- تعداد بهره برداریهای دارای محصول جو و سطح کاشت و مقدار تولید آنها بر حسب وسعت اراضی کشاورزی بهره برداری
- 7-3- تعداد بهره برداریهای دارای محصول برنج و سطح کاشت و مقدار تولید آنها بر حسب وسعت اراضی کشاورزی بهره برداری
- 7-4- تعداد بهره برداریهای دارای محصول ارزن و سطح کاشت و مقدار تولید آنها بر حسب وسعت اراضی کشاورزی بهره برداری
- 7-5- تعداد بهره برداریهای دارای محصول ذرت دانسیه ای و سطح کاشت و مقدار تولید آنها بر حسب وسعت اراضی کشاورزی بهره برداری

صفحه	عنوان
۱۸	۷-۶- تعداد بهره برداریهای دارای محصول چغندر لندوسطخ کاشت و مقدار تولید آنها بر حسب وسعت اراضی کشاورزی بهره برداری
۱۹	۷-۷- تعداد بهره برداریهای دارای محصول پنبه و سطح کاشت و مقدار تولید آنها بر حسب وسعت اراضی کشاورزی بهره برداری
۲۰	۷-۸- تعداد بهره برداریهای دارای محصول تنباکو و سطح کاشت و مقدار تولید آنها بر حسب وسعت اراضی کشاورزی بهره برداری
۲۱	۷-۹- تعداد بهره برداریهای دارای محصول نخود و سطح کاشت و مقدار تولید آنها بر حسب وسعت اراضی کشاورزی بهره برداری
۲۲	۷-۱۱- تعداد بهره برداریهای دارای محصول انواع لوبیا و سطح کاشت و مقدار تولید آنها بر حسب وسعت اراضی کشاورزی بهره برداری
۲۳	۷-۱۲- تعداد بهره برداریهای دارای محصول عدس و سطح کاشت و مقدار تولید آنها بر حسب وسعت اراضی کشاورزی بهره برداری
۲۴	۷-۱۳- تعداد بهره برداریهای دارای محصول باقلا و سطح کاشت و مقدار تولید آنها بر حسب وسعت اراضی کشاورزی بهره برداری
۲۵	۷-۱۵- تعداد بهره برداریهای دارای محصول آفتابگردان روغنی و سطح کاشت و مقدار تولید آنها بر حسب وسعت اراضی کشاورزی بهره برداری
۲۶	۷-۱۶- تعداد بهره برداریهای دارای محصول هندوانه و سطح کاشت و مقدار تولید آنها بر حسب وسعت اراضی کشاورزی بهره برداری
۲۷	۷-۱۷- تعداد بهره برداریهای دارای محصول خربزه و سطح کاشت و مقدار تولید آنها بر حسب وسعت اراضی کشاورزی بهره برداری
۲۸	۷-۱۸- تعداد بهره برداریهای دارای محصول خیار و سطح کاشت و مقدار تولید آنها بر حسب وسعت اراضی کشاورزی بهره برداری
۲۹	۷-۱۹- تعداد بهره برداریهای دارای محصول طالبی - گرمک و دستنبو و سطح کاشت و مقدار تولید آنها بر حسب وسعت اراضی کشاورزی بهره برداری
۳۰	۷-۲۰- تعداد بهره برداریهای دارای محصول سیب زمینی و سطح کاشت و مقدار تولید آنها بر حسب وسعت اراضی کشاورزی بهره برداری
۳۱	۷-۲۱- تعداد بهره برداریهای دارای محصول گوجه فرنگی و سطح کاشت و مقدار تولید آنها بر حسب وسعت اراضی کشاورزی بهره برداری
۳۲	۷-۲۲- تعداد بهره برداریهای دارای محصول پیاز و سطح کاشت و مقدار تولید آنها بر حسب وسعت اراضی کشاورزی بهره برداری
۳۳	۷-۲۳- تعداد بهره برداریهای دارای محصول بادنجان و سطح کاشت و مقدار تولید آنها بر حسب وسعت اراضی کشاورزی بهره برداری
۳۴	۷-۲۴- تعداد بهره برداریهای دارای محصول هویج - ترب، شلغم و چغندر لیبویی سطح کاشت و مقدار تولید بر حسب وسعت اراضی کشاورزی بهره برداری
۳۵	۷-۲۵- تعداد بهره برداریهای دارای محصول سبزیجات و سطح کاشت و مقدار تولید آنها بر حسب وسعت اراضی کشاورزی بهره برداری
۳۶	۷-۲۷- تعداد بهره برداریهای دارای محصول پونجه - اسفند و شدر و سطح کاشت و مقدار تولید آنها بر حسب وسعت اراضی کشاورزی بهره برداری
۳۷	۷-۲۸- تعداد بهره برداریهای دارای محصول ذرت علوفه ای و خوشه ای و سطح کاشت و مقدار تولید آنها بر حسب وسعت اراضی کشاورزی بهره برداری

فهرست مندرجات

صفحه	عنوان
۲۸	۲۹-۷. تعداد بهره‌برداریهای دارای محصول سایرعلوفه سطح کاشت و مقدار تولید آنها بر حسب وسعت اراضی کشاورزی بهره‌برداري
۳۹	۳۰-۷. تعداد بهره‌برداریهای دارای محصول گنجد و سطح کاشت و مقدار تولید آنها بر حسب وسعت اراضی کشاورزی بهره‌برداري
۴۰	۸- تعداد بهره‌برداریهای دارای گندم آبی - برنج یا میبزمینی آبی و سطح کاشت و تولید آنها بر حسب منابع آب
۴۲	۹-۱. تعداد بهره‌برداریهای دارای گندم - جو یا برنج و سطح کاشت و تولید آنها بر حسب نوع کود مصرفی
۴۳	۹-۲. تعداد بهره‌برداریهای دارای چغندر قند - سویا یا آفتابگردان روغنی و سطح کاشت و تولید آنها بر حسب نوع کود مصرفی
۴۴	۹-۳. تعداد بهره‌برداریهای دارای پنبه - توتون یا تنباکو و سطح کاشت و تولید آنها بر حسب نوع کود مصرفی
۴۵	۹-۴. تعداد بهره‌برداریهای دارای پسته - شیدر و اسپرس میبزمینی یا هندوانه و سطح کاشت و تولید آنها بر حسب نوع کود مصرفی
۴۶	۱۰-۱. تعداد بهره‌برداریهای دارای میبمیکلابی و تعداد درخت و مقدار تولید آنها بر حسب وسعت اراضی کشاورزی بهره‌برداري
۴۷	۱۰-۲. تعداد بهره‌برداریهای دارای جنو یا زردآلو و تعداد درخت و مقدار تولید آنها بر حسب وسعت اراضی کشاورزی بهره‌برداري
۴۸	۱۰-۳. تعداد بهره‌برداریهای دارای آلوکوجه و کیلاس و آلبالو و تعداد درخت و مقدار تولید آنها بر حسب وسعت اراضی کشاورزی بهره‌برداري
۴۹	۱۰-۴. تعداد بهره‌برداریهای دارای بادام یا گردو و تعداد درخت و مقدار تولید آنها بر حسب وسعت اراضی کشاورزی بهره‌برداري
۵۰	۱۰-۵. تعداد بهره‌برداریهای دارای هسته یا طرماو و تعداد درخت و مقدار تولید آنها بر حسب وسعت اراضی کشاورزی بهره‌برداري
۵۱	۱۰-۶. تعداد بهره‌برداریهای دارای انار و تعداد درخت و مقدار تولید آنها بر حسب وسعت اراضی کشاورزی بهره‌برداري
۵۲	۱۰-۷. تعداد بهره‌برداریهای دارای انگور و مساحت و مقدار تولید آنها بر حسب وسعت اراضی کشاورزی بهره‌برداري
۵۳	۱۰-۸. تعداد بهره‌برداریهای دارای درختان غیرمثمر و خزانه و تعداد درخت و تولید آنها بر حسب وسعت اراضی کشاورزی بهره‌برداري
۵۴	۱۱- تعداد بهره‌برداریهای دارای سیب و تعداد درخت و مقدار تولید آنها بر حسب نوع کود مصرفی
۵۵	۱۲- تعداد بهره‌برداریهای با زمین استفاده کننده از هر یک از ماشینها و ادوات کشاورزی بر حسب وسعت اراضی کشاورزی بهره‌برداري
۵۷	۱۲-۱. تعداد بهره‌برداریهای با زمین استفاده کننده از هر یک از ماشینها و ادوات کشاورزی متعلق به خود بر حسب وسعت اراضی کشاورزی بهره‌برداري
۵۹	۱۲-۲. تعداد بهره‌برداریهای با زمین استفاده کننده از هر یک از ماشینها و ادوات کشاورزی متعلق به دیگران بر حسب وسعت اراضی کشاورزی بهره‌برداري
۶۱	۱۳- تعداد بهره‌برداریهای با زمین استفاده کننده از تراکتور و دیگر ماشینها و ادوات کشاورزی بر حسب وسعت اراضی کشاورزی بهره‌برداري
۶۲	۱۴-۱. تعداد بهره‌برداریهای مصرف کننده کود شیمیایی در فعالیت زراعت و مقدار مصرف آنها بر حسب نوع کود و وسعت اراضی کشاورزی بهره‌برداري

۶۳	۱۴-۲- تعداد بهره‌برداریهای مصرف‌کننده کودشیمیایی در فعالیتهایغداری و مقدار مصرف آنها برحسب تنوع کود و وسعت اراضی کشاورزی بهره‌برداري	۶۳
۶۴	۱۵- تعداد بهره‌برداریهای دارای دام و تعداد دام آنها بر حسب وسعت اراضی کشاورزی بهره‌برداري	۶۴
۶۵	۱۶- تعداد بهره‌برداریهای دارای دام کوچک و تعداد دام آنها بر حسب وسعت اراضی کشاورزی بهره‌برداري	۶۵
۶۶	۱۷- تعداد بهره‌برداریهای دارای گوسفند و بروه و تعداد گوسفند و بروه آنها و تخمیر اشتهای یکسال گذشته بر حسب وسعت اراضی کشاورزی بهره‌برداري	۶۶
۶۷	۱۸- تعداد بهره‌برداریهای دارای بز و بزغاله و تعداد بز و بزغاله آنها و تخمیر اشتهای یکسال گذشته بر حسب وسعت اراضی کشاورزی بهره‌برداري	۶۷
۶۸	۱۹- تعداد بهره‌برداریهای دارای گاو و گوساله و تعداد گاو و گوساله آنها و تخمیر اشتهای یکسال گذشته بر حسب وسعت اراضی کشاورزی بهره‌برداري	۶۸
۶۹	۲۰- تعداد بهره‌برداریهای دارای دام بزرگ و تعداد دام آنها بر حسب وسعت اراضی کشاورزی بهره‌برداري	۶۹
۷۰	۲۱- تعداد بهره‌برداریهای پرورش‌دهنده ماهیان به روش سنتی و تعداد ماهیان آنها بر حسب وسعت اراضی کشاورزی بهره‌برداري	۷۰
۷۱	۲۲- تعداد بهره‌برداریهای پرورش‌دهنده زنبور عسل و تعداد کندو و متوسط تولید عسل پست کندو طی سال بر حسب وسعت اراضی کشاورزی بهره‌برداري	۷۱
۷۲	۲۳- تعداد بهره‌برداریهای پرورش‌دهنده زنبور عسل و تعداد کندوهای آنها بر حسب متوسط تولید یک کندو در سال	۷۲
۷۳	۲۴- تعداد بهره‌برداریهای پرورش‌دهنده کرم ابریشم و تعداد جعبه تخم نولان معرفی و مقدار تولید پنبه آنها طی سال بر حسب وسعت اراضی کشاورزی بهره‌برداري	۷۳
۷۴	۲۵- تعداد بهره‌برداریهای پرورش‌دهنده ماهی خوراکی و مساحت مورد عمل آنها بر حسب وسعت اراضی کشاورزی بهره‌برداري	۷۴

جدول بخش دوم

۷۵	۱- ش- تعداد انواع بهره‌برداريها	۷۵
۷۶	۲- ش- تعداد بهره‌برداریهای دارای شریک از انواع فعالیتهای کشاورزی	۷۶
۷۷	۳- ش- تعداد و مساحت بهره‌برداريهای با زمین	۷۷
۷۸	۳-۱- ش- تعداد و مساحت بهره‌برداريهای با زمین آبی	۷۸
۷۹	۳-۲- ش- تعداد و مساحت بهره‌برداريهای با زمین دیم	۷۹
۸۰	۴- ش- تعداد و مساحت بهره‌برداريهای دارای اراضی زراعی	۸۰
۸۱	۴-۱- ش- تعداد و مساحت بهره‌برداريهای دارای اراضی زراعی آبی	۸۱
۸۲	۴-۲- ش- تعداد و مساحت بهره‌برداريهای دارای اراضی زراعی دیم	۸۲
۸۳	۵- ش- توزیع نسبت اراضی کشاورزی بر حسب نحوه صرف‌نوع اراضی	۸۳
۸۴	۶- ش- تعداد و مساحت بهره‌برداريهای دارای کاشت‌سال ۱۳۶۷	۸۴
۸۵	۶-۱- ش- تعداد و مساحت بهره‌برداريهای دارای کاشت‌آبی سال ۱۳۶۷	۸۵

شهرستان درجات

صفحه	عنوان
۸۶	۴-۶- ش - تعداد و مساحت بهره برداریهای دارای کاشت دیم سال ۱۳۶۲
۸۷	۱-۷- ش - تعداد بهره برداریهای دارای محصول گندم و سطح کاشت و مقدار تولید آنها
۸۸	۲-۷- ش - تعداد بهره برداریهای دارای محصول جو و سطح کاشت و مقدار تولید آنها
۸۹	۳-۷- ش - تعداد بهره برداریهای دارای محصول برنج و سطح کاشت و مقدار تولید آنها
۹۰	۴-۷- ش - تعداد بهره برداریهای دارای محصول ارزن و سطح کاشت و مقدار تولید آنها
۹۱	۵-۷- ش - تعداد بهره برداریهای دارای محصول درختدانه ای و سطح کاشت و مقدار تولید آنها
۹۲	۶-۷- ش - تعداد بهره برداریهای دارای محصول چغندر قند و سطح کاشت و مقدار تولید آنها
۹۳	۷-۷- ش - تعداد بهره برداریهای دارای محصول پنبه و سطح کاشت و مقدار تولید آنها
۹۴	۸-۷- ش - تعداد بهره برداریهای دارای محصول تخناکو و سطح کاشت و مقدار تولید آنها
۹۵	۱-۷- ش - تعداد بهره برداریهای دارای محصول نخود و سطح کاشت و مقدار تولید آنها
۹۶	۱۱-۷- ش - تعداد بهره برداریهای دارای محصول انواع لوبیا و سطح کاشت و مقدار تولید آنها
۹۷	۱۲-۷- ش - تعداد بهره برداریهای دارای محصول عدس و سطح کاشت و مقدار تولید آنها
۹۸	۱۳-۷- ش - تعداد بهره برداریهای دارای محصول باقلا و سطح کاشت و مقدار تولید آنها
۹۹	۱۵-۷- ش - تعداد بهره برداریهای دارای محصول آفتابگردان روغنی و سطح کاشت و مقدار تولید آنها ..
۱۰۰	۱۶-۷- ش - تعداد بهره برداریهای دارای محصول هندوانه و سطح کاشت و مقدار تولید آنها
۱۰۱	۱۷-۷- ش - تعداد بهره برداریهای دارای محصول خربزه و سطح کاشت و مقدار تولید آنها
۱۰۲	۱۸-۷- ش - تعداد بهره برداریهای دارای محصول خیار و سطح کاشت و مقدار تولید آنها
۱۰۳	۱۹-۷- ش - تعداد بهره برداریهای دارای محصول صالحی - گرمک و دستنبو و سطح کاشت و مقدار تولید آنها
۱۰۴	۲۰-۷- ش - تعداد بهره برداریهای دارای محصول سیب زمینی و سطح کاشت و مقدار تولید آنها
۱۰۵	۲۱-۷- ش - تعداد بهره برداریهای دارای محصول کوجه فرنگی و سطح کاشت و مقدار تولید آنها
۱۰۶	۲۲-۷- ش - تعداد بهره برداریهای دارای محصول پیساز و سطح کاشت و مقدار تولید آنها
۱۰۷	۲۳-۷- ش - تعداد بهره برداریهای دارای محصول بادامیان و سطح کاشت و مقدار تولید آنها
۱۰۸	۲۴-۷- ش - تعداد بهره برداریهای دارای محصول شوپج - ترب - هلخم و چغندر لیبوی و سطح کاشت و مقدار تولید آنها
۱۰۹	۲۵-۷- ش - تعداد بهره برداریهای دارای محصول سایر سبزیجات و سطح کاشت و مقدار تولید آنها
۱۱۰	۲۷-۷- ش - تعداد بهره برداریهای دارای محصول بونجه - اسپرس و شیدرو و سطح کاشت و مقدار تولید آنها ..
۱۱۱	۲۸-۷- ش - تعداد بهره برداریهای دارای محصول ذرت علوفه ای و خوشه ای و سطح کاشت و مقدار تولید آنها ..
۱۱۲	۲۹-۷- ش - تعداد بهره برداریهای دارای محصول سایر علوفه و سطح کاشت و مقدار تولید آنها
۱۱۳	۳۰-۷- ش - تعداد بهره برداریهای دارای محصول کنگد و سطح کاشت و مقدار تولید آنها
۱۱۴	۱-۱۰- ش - تعداد بهره برداریهای دارای مینبیا گلانی و تعداد درخت و مقدار تولید آنها
۱۱۵	۴-۱۰- ش - تعداد بهره برداریهای دارای طلو یازرد آلو و تعداد درخت و مقدار تولید آنها

- ۱۱۶-۵-۱- ش - تعداد بهره‌برداریهای دارای آلوکوچ و کپلاس و آلبالو و تعداد درخت و مقدار تولید آنها .. ۱۱۶
- ۱۱۷-۶-۱- ش - تعداد بهره‌برداریهای دارای بادام یا گردو و تعداد درخت و مقدار تولید آنها ۱۱۷
- ۱۱۸-۷-۱- ش - تعداد بهره‌برداریهای دارای پسته یا خرم و تعداد درخت و مقدار تولید آنها ۱۱۸
- ۱۱۹-۸-۱- ش - تعداد بهره‌برداریهای دارای انار و تعداد درخت و مقدار تولید آنها ۱۱۹
- ۱۲۰-۹-۱- ش - تعداد بهره‌برداریهای دارای انگور و مساحت و مقدار تولید آنها ۱۲۰
- ۱۲۱-۱۱-۱- ش - تعداد بهره‌برداریهای دارای درختان غیرمثمر و خزانه و تعداد درخت و تولید آنها ۱۲۱
- ۱۲۲-۱۲-۱- ش - تعداد بهره‌برداریهای با زمین استفاده‌کننده از هر یک از ماشینها و ادوات کشاورزی ۱۲۲
- ۱۲۳-۱-۱۲-۱- ش - تعداد بهره‌برداریهای با زمین استفاده‌کننده از هر یک از ماشینها و ادوات کشاورزی متعلق به خود ۱۲۳
- ۱۲۳-۲-۱۲-۲- ش - تعداد بهره‌برداریهای با زمین استفاده‌کننده از هر یک از ماشینها و ادوات کشاورزی متعلق به دیگران ۱۲۳
- ۱۲۸-۱۳-۱- ش - تعداد بهره‌برداریهای با زمین استفاده‌کننده از تراکتور و دیگر ماشینها و ادوات کشاورزی ۱۲۸
- ۱۲۹-۱-۱۴-۱- ش - تعداد بهره‌برداریهای مصرف‌کننده کود شیمیایی در فعالیت‌های زراعت و مقدار مصرف آنها بر حسب نوع کود ۱۲۹
- ۱۳۰-۲-۱۴-۲- ش - تعداد بهره‌برداریهای مصرف‌کننده کود شیمیایی در فعالیت‌های باغداری و مقدار مصرف آنها بر حسب نوع کود ۱۳۰
- ۱۳۱-۱۵-۱- ش - تعداد بهره‌برداریهای دارای دام و تعداد دام آنها ۱۳۱
- ۱۳۲-۱۶-۱- ش - تعداد بهره‌برداریهای دارای دام کوچک و تعداد دام آنها ۱۳۲
- ۱۳۳-۱۷-۱- ش - تعداد بهره‌برداریهای دارای گوسفند و بقره و تعداد گوسفند و بقره آنها و تغییرات طی یکسال گذشته ۱۳۳
- ۱۳۴-۱۸-۱- ش - تعداد بهره‌برداریهای دارای بز و بزغاله و تعداد بز و بزغاله آنها و تغییرات طی یکسال گذشته ۱۳۴
- ۱۳۵-۱۹-۱- ش - تعداد بهره‌برداریهای دارای گاو و گوساله و تعداد گاو و گوساله آنها و تغییرات طی یکسال گذشته ۱۳۵
- ۱۳۶-۲۰-۱- ش - تعداد بهره‌برداریهای دارای دام بزرگ و تعداد دام آنها بر حسب وسعت اراضی کشاورزی بهره‌برداري ۱۳۶
- ۱۳۷-۲۱-۱- ش - تعداد بهره‌برداریهای پرورش‌دهنده ماکیان به روش سنتی و تعداد ماکیان آنها ۱۳۷
- ۱۳۸-۲۲-۱- ش - تعداد بهره‌برداریهای پرورش‌دهنده زنبور عمل و تعداد کندو و متوسط تولید عمل یک کندو در طی سال ۱۳۸
- ۱۳۹-۲۳-۱- ش - تعداد بهره‌برداریهای پرورش‌دهنده زنبور عمل و تعداد کندوهای آنها ۱۳۹
- ۱۴۰-۲۴-۱- ش - تعداد بهره‌برداریهای پرورش‌دهنده کرم ابریشم و تعداد جمیع تخم نوزادان مصرفی و مقدار تولید پنبه آنها طی سال بر حسب وسعت اراضی کشاورزی بهره‌برداري ۱۴۰
- ۱۴۱-۲۵-۱- ش - تعداد بهره‌برداریهای پرورش‌دهنده ماهی خوراکی و مساحت مورد عمل آنها ۱۴۱

۹۳۳/۹۵۵۸۰۲۱۳
۳۴۲
۱۳۶۷
۱۲۰۴
۲۰۵



پیشگفتار

سرشماری عمومی کشاورزی، جمع‌آوری اطلاعات مربوط به فعالیتهای کشاورزی کلیه بهره‌برداریهای کشاورزی کشور است. انجام سرشماریهای عمومی طبق قانون به عهده مرکز آمار ایران است که با تصویب مقام ریاست جمهوری به اجرا در می‌آید. اطلاعات حاصل از سرشماریها به عنوان ابزاری مطمئن برای سیاستگذاری و برنامه‌ریزیهای توسعه اقتصادی و ارزیابی طرحهای اجرایی مورد استفاده قرار می‌گیرد. همچنین نتایج سرشماری، چارچوبهای لازم را برای آمارگیریهای نمونه‌ای که به ضرورت باید در فاصله دو سرشماری انجام شود فراهم می‌کند. براساس تجاربچه دست‌آمده و نیز توصیه‌های سازمانهای آماری و کشاورزی بین‌المللی انجام سرشماریهای کشاورزی در مقاطع ۵ یا ۱۰ سال سروری می‌نماید. در ایران اولین آمارگیری کشاورزی در سطح کشور به روش نمونه‌گیری در سال ۱۳۳۹ انجام شد. در سال ۱۳۵۲ اولین سرشماری کشاورزی در سطح مناطق روستایی کشور با تکمیل یک پرسشنامه برای هر آبادی از طریق معاينه با مظهرین محلی به مرحله اجرا درآمد. در سال ۱۳۶۰، جهادسازندگی به منظور دستیابی به اطلاعات پایه‌ای در مورد نقاط روستایی کشور و برای فراهم آوردن امکان انجام وظایف خود، با شیوهای تقریباً مشابه سرشماری کشاورزی ۱۳۵۲، به آبادیهای کشور مراجعه و ضمن تحقیق در مورد خصوصیات شناسنامه‌ای آبادیها، پارهای از اطلاعات کشاورزی را نیز جمع‌آوری کرد. فعالیتهای لازم برای تهیه طرح سرشماری عمومی کشاورزی ۱۳۶۷ و فراهم آوردن مقدمات اجرای آن، از سال ۱۳۶۳ با جمع‌آوری نیازهای آمارسازمانهای استفاده‌کننده از اطلاعات کشاورزی، در مرکز آمار ایران آغاز شد.

۷۳

ابتدا روشهای مختلف و ممکن برای انجام سرشماری کشاورزی بررسی شد و با استفاده از تجارب حاصل از سرشماریهایی گذشته و با توجه به توصیههای سازمان خواربار و کشاورزی ملل متحد، یک طرح آزمایشی تهیه شد و در آگست ماه ۱۳۶۴ در چندین دهستان از مناطق مختلف کشور به مرحله اجرا درآمد بر اساس تجارب به دست آمده از آزمایش طرح، با منظور کردن نظرات سازمانهای ذیربط در حد امکانات اجرایی سرشماری، طرح نهائی تهیه شد. سرشماری عمومی کشاورزی ۱۳۶۷ اولین سرشماری عمومی "کشاورزی ایران است. در این سرشماری کلبه بهره برداریهای کشاورزی مربوط به اشخاص حقیقی از طریق مراجعه به یک یک خانوارهای ساکن نقاط روستایی و شهری و نیز خانوارهای غیر ساکن و بهره برداریهای مربوط به اشخاص حقوقی از طریق مکانهای محل انجام فعالیتهای کشاورزی آنها تحت پوشش قرار گرفت.

برای اجرای سرشماری ابتدا فهرست برداری شهرهای بزرگ به منظور شناسایی بهره برداریهای کشاورزی انجام شد. این فعالیت از اواخر سال ۱۳۶۶ آغاز شد و تا اوایل سال ۱۳۶۷ ادامه یافت. سپس مرحله اصلی عملیات اجرایی سرشماری به طور همزمان در سراسر کشور از تاریخ پنجم لغایت بیست و پنجم شهریور ماه ۱۳۶۷ انجام شد. در این مرحله با استفاده از فرم فهرست برداری، پرسشنامه بهره برداری کشاورزی و پرسشنامه آبادی، حجم عظیمی از اطلاعات آماری در زمینه کشاورزی جمع آوری شد. این اطلاعات به صورت جداول متعدد آماری، در زمینههای مختلف و برای هر یک از سطوح جغرافیایی قابل استخراج و ارائه است. برخی از این آمارها که جنبه بنیادی داشته و دارای کاربرد بیشتری هستند در چند جلد و یا در قالب چند مجموعه منتشر می شود. بقیه آمارهای قابل حصول، به ضرورت، مورد استخراج و در اختیار استفاده کنندگان قرار خواهد گرفت.

"نتایج تفصیلی" مجموعه ای است که یک جلد از آن به کل کشور و مجلدات دیگر هر کدام به یک استان اختصاص یافته است. در این نشریهات اطلاعات آماری در زمینههای زیر وجود دارد:

نوع بهره برداری کشاورزی - مساحت اراضی کشاورزی به تفکیک آبی، دیم، زیر کنت سالانه، آبی، باغ و قلمستان سطح کاشت و تولید هر یک از محصولات سالانه - تعداد امله درختان و مقدار محصول آنها - سطح کاشت و تولید برخی محصولات سالانه بر حسب نوع منبع آب یا کود مصرف شده - انواع ماشینهای کشاورزی استفاده شده - مقدار کود شیمیایی مصرفی - تعداد گوسفند، بز، گاو، گاو میش و شتر - تعداد کندو و مقدار عمل - تعداد جعبه تخم خوغان و مقدار تولید پهلله ابریشم - نحوه تعرف اراضی کشاورزی.

در نشریه حاضر کلمه استان اصفهان اختصاص یافته است. جداول آماری در دو بخش جداگانه تنظیم شده است. جداولی که در بخش اول اطلاعات را به تفکیک طبقات بهره برداری ارائه می کند، در بخش دوم همان اطلاعات را به تفکیک شهرستان نشان می دهند. در بخش اخیر، حرف ش به نشانه شهرستان به دنبال شماره جدول آمده است.

مرکز آمار ایران در اجرای سرشماری عمومی کشاورزی ۱۳۶۷ از همکاری نزدیک و صمیمانه سازمانهای دولتی، ارگانهای نظامی و انتظامی و نیز نهادهای انقلاب اسلامی برخوردار بوده است و بر خود فرض می داند از کلیه آنها به ویژه سازمان برنامه و بودجه استانیها، وزارت کشاورزی، وزارت جهاد سازندگی و وزارت آموزش و پرورش و همچنین مردم قداکار ایران که با همساری و مساعدت خود امکان اجرای موفقیت آمیز این طرح را فراهم آوردند سپاسگاری کند. امید است اطلاعات نشریه حاضر بتواند پاسخگوی بخشی از نیازهای آماری کشور باشد.

مرکز آمار ایران

۱۳۸۱
۱۳۸۰
۱۳۷۹
۱۳۷۸
۱۳۷۷
۱۳۷۶
۱۳۷۵
۱۳۷۴
۱۳۷۳
۱۳۷۲
۱۳۷۱
۱۳۷۰
۱۳۶۹
۱۳۶۸
۱۳۶۷
۱۳۶۶
۱۳۶۵
۱۳۶۴
۱۳۶۳
۱۳۶۲
۱۳۶۱
۱۳۶۰
۱۳۵۹
۱۳۵۸
۱۳۵۷
۱۳۵۶
۱۳۵۵
۱۳۵۴
۱۳۵۳
۱۳۵۲
۱۳۵۱
۱۳۵۰
۱۳۴۹
۱۳۴۸
۱۳۴۷
۱۳۴۶
۱۳۴۵
۱۳۴۴
۱۳۴۳
۱۳۴۲
۱۳۴۱
۱۳۴۰
۱۳۳۹
۱۳۳۸
۱۳۳۷
۱۳۳۶
۱۳۳۵
۱۳۳۴
۱۳۳۳
۱۳۳۲
۱۳۳۱
۱۳۳۰
۱۳۲۹
۱۳۲۸
۱۳۲۷
۱۳۲۶
۱۳۲۵
۱۳۲۴
۱۳۲۳
۱۳۲۲
۱۳۲۱
۱۳۲۰
۱۳۱۹
۱۳۱۸
۱۳۱۷
۱۳۱۶
۱۳۱۵
۱۳۱۴
۱۳۱۳
۱۳۱۲
۱۳۱۱
۱۳۱۰
۱۳۰۹
۱۳۰۸
۱۳۰۷
۱۳۰۶
۱۳۰۵
۱۳۰۴
۱۳۰۳
۱۳۰۲
۱۳۰۱
۱۳۰۰
۱۲۹۹
۱۲۹۸
۱۲۹۷
۱۲۹۶
۱۲۹۵
۱۲۹۴
۱۲۹۳
۱۲۹۲
۱۲۹۱
۱۲۹۰
۱۲۸۹
۱۲۸۸
۱۲۸۷
۱۲۸۶
۱۲۸۵
۱۲۸۴
۱۲۸۳
۱۲۸۲
۱۲۸۱
۱۲۸۰
۱۲۷۹
۱۲۷۸
۱۲۷۷
۱۲۷۶
۱۲۷۵
۱۲۷۴
۱۲۷۳
۱۲۷۲
۱۲۷۱
۱۲۷۰
۱۲۶۹
۱۲۶۸
۱۲۶۷
۱۲۶۶
۱۲۶۵
۱۲۶۴
۱۲۶۳
۱۲۶۲
۱۲۶۱
۱۲۶۰
۱۲۵۹
۱۲۵۸
۱۲۵۷
۱۲۵۶
۱۲۵۵
۱۲۵۴
۱۲۵۳
۱۲۵۲
۱۲۵۱
۱۲۵۰
۱۲۴۹
۱۲۴۸
۱۲۴۷
۱۲۴۶
۱۲۴۵
۱۲۴۴
۱۲۴۳
۱۲۴۲
۱۲۴۱
۱۲۴۰
۱۲۳۹
۱۲۳۸
۱۲۳۷
۱۲۳۶
۱۲۳۵
۱۲۳۴
۱۲۳۳
۱۲۳۲
۱۲۳۱
۱۲۳۰
۱۲۲۹
۱۲۲۸
۱۲۲۷
۱۲۲۶
۱۲۲۵
۱۲۲۴
۱۲۲۳
۱۲۲۲
۱۲۲۱
۱۲۲۰
۱۲۱۹
۱۲۱۸
۱۲۱۷
۱۲۱۶
۱۲۱۵
۱۲۱۴
۱۲۱۳
۱۲۱۲
۱۲۱۱
۱۲۱۰
۱۲۰۹
۱۲۰۸
۱۲۰۷
۱۲۰۶
۱۲۰۵
۱۲۰۴
۱۲۰۳
۱۲۰۲
۱۲۰۱
۱۲۰۰
۱۱۹۹
۱۱۹۸
۱۱۹۷
۱۱۹۶
۱۱۹۵
۱۱۹۴
۱۱۹۳
۱۱۹۲
۱۱۹۱
۱۱۹۰
۱۱۸۹
۱۱۸۸
۱۱۸۷
۱۱۸۶
۱۱۸۵
۱۱۸۴
۱۱۸۳
۱۱۸۲
۱۱۸۱
۱۱۸۰
۱۱۷۹
۱۱۷۸
۱۱۷۷
۱۱۷۶
۱۱۷۵
۱۱۷۴
۱۱۷۳
۱۱۷۲
۱۱۷۱
۱۱۷۰
۱۱۶۹
۱۱۶۸
۱۱۶۷
۱۱۶۶
۱۱۶۵
۱۱۶۴
۱۱۶۳
۱۱۶۲
۱۱۶۱
۱۱۶۰
۱۱۵۹
۱۱۵۸
۱۱۵۷
۱۱۵۶
۱۱۵۵
۱۱۵۴
۱۱۵۳
۱۱۵۲
۱۱۵۱
۱۱۵۰
۱۱۴۹
۱۱۴۸
۱۱۴۷
۱۱۴۶
۱۱۴۵
۱۱۴۴
۱۱۴۳
۱۱۴۲
۱۱۴۱
۱۱۴۰
۱۱۳۹
۱۱۳۸
۱۱۳۷
۱۱۳۶
۱۱۳۵
۱۱۳۴
۱۱۳۳
۱۱۳۲
۱۱۳۱
۱۱۳۰
۱۱۲۹
۱۱۲۸
۱۱۲۷
۱۱۲۶
۱۱۲۵
۱۱۲۴
۱۱۲۳
۱۱۲۲
۱۱۲۱
۱۱۲۰
۱۱۱۹
۱۱۱۸
۱۱۱۷
۱۱۱۶
۱۱۱۵
۱۱۱۴
۱۱۱۳
۱۱۱۲
۱۱۱۱
۱۱۱۰
۱۱۰۹
۱۱۰۸
۱۱۰۷
۱۱۰۶
۱۱۰۵
۱۱۰۴
۱۱۰۳
۱۱۰۲
۱۱۰۱
۱۱۰۰
۱۰۹۹
۱۰۹۸
۱۰۹۷
۱۰۹۶
۱۰۹۵
۱۰۹۴
۱۰۹۳
۱۰۹۲
۱۰۹۱
۱۰۹۰
۱۰۸۹
۱۰۸۸
۱۰۸۷
۱۰۸۶
۱۰۸۵
۱۰۸۴
۱۰۸۳
۱۰۸۲
۱۰۸۱
۱۰۸۰
۱۰۷۹
۱۰۷۸
۱۰۷۷
۱۰۷۶
۱۰۷۵
۱۰۷۴
۱۰۷۳
۱۰۷۲
۱۰۷۱
۱۰۷۰
۱۰۶۹
۱۰۶۸
۱۰۶۷
۱۰۶۶
۱۰۶۵
۱۰۶۴
۱۰۶۳
۱۰۶۲
۱۰۶۱
۱۰۶۰
۱۰۵۹
۱۰۵۸
۱۰۵۷
۱۰۵۶
۱۰۵۵
۱۰۵۴
۱۰۵۳
۱۰۵۲
۱۰۵۱
۱۰۵۰
۱۰۴۹
۱۰۴۸
۱۰۴۷
۱۰۴۶
۱۰۴۵
۱۰۴۴
۱۰۴۳
۱۰۴۲
۱۰۴۱
۱۰۴۰
۱۰۳۹
۱۰۳۸
۱۰۳۷
۱۰۳۶
۱۰۳۵
۱۰۳۴
۱۰۳۳
۱۰۳۲
۱۰۳۱
۱۰۳۰
۱۰۲۹
۱۰۲۸
۱۰۲۷
۱۰۲۶
۱۰۲۵
۱۰۲۴
۱۰۲۳
۱۰۲۲
۱۰۲۱
۱۰۲۰
۱۰۱۹
۱۰۱۸
۱۰۱۷
۱۰۱۶
۱۰۱۵
۱۰۱۴
۱۰۱۳
۱۰۱۲
۱۰۱۱
۱۰۱۰
۱۰۰۹
۱۰۰۸
۱۰۰۷
۱۰۰۶
۱۰۰۵
۱۰۰۴
۱۰۰۳
۱۰۰۲
۱۰۰۱
۱۰۰۰

تعاریف و مفاهیم

خانوار

خانوار از چند نفر تشکیل می‌شود که با هم در یک اقامتگاه زندگی می‌کنند. با یکدیگر همخرج هستند و معمولاً با هم غذا می‌خورند. فردی که به تنهائی زندگی می‌کند نیز، خانوار تلقی می‌شود.

فعالیت‌های کشاورزی

در این سرشماری فعالیت‌های کشاورزی مورد نظر عبارتند از:

- زراعت: منظور کشت و کار نباتات سالانه است. نباتات سالانه معمولاً ساقه عللی دارند و پس از برداشت محصول، بوته آنها از بین می‌رود و بسا اینکه قسمتهای زیرزمینی گیاه (ریشه، پیاز و نظایر آن) برای سال بعد در زمین باقی می‌ماند. به عنوان مثال، کشت گندم، چغندر قند، بونجه، پنبه، پیاز، زعفران، سبزیجات، حبوبات و گلایل، زراعت محسوب می‌شوند.

- باغداری: منظور احداث و نگهداری باغهای مثمر و قلمستان و به طور کلی پرورش نباتات دائمی است. نباتات دائمی گیاهانی هستند که غالباً تنه یا ساقه چوبی دارند و پس از برداشت محصول تمام یا قسمتی از گیاه در زمین باقی می‌ماند و مجدداً در سالهای بعد محصول می‌دهد. انواع درختان و درختچه‌های مثمر مانند پرتقال، هلو، انگور و بوته چای و درختان غیر مثمر مانند نریزی و چنار نباتات دائمی محسوب می‌شوند.

- تولید گل و گیاهان زینتی: تولید و تکثیر هر نوع گل و گیاه زینتی در فضای باز یا بسته (گلخانه و شاسی) به منظور عرضه به بازار مصرف، فعالیت تولید گل و گیاهان زینتی محسوب می‌شود. این فعالیت در صورتی که در فضای باز انجام شود، برحسب مورد جزو فعالیت زراعت یا باغداری نیز به حساب می‌آید.

- پرورش دام: منظور پرورش گوسفند و بره، بز و بزغاله، گاو و گوساله، گاو میش و بچه گاو میش و شتر و بچه شتر است.

- پرورش ماکیان: منظور پرورش مرغ و خروس، بوقلمون، اردک و غاز است. فعالیت جوجه‌کشی بوسیله ماشین یعنی تولید جوجه یکروزه نیز بخشی از این فعالیت محسوب می‌شود.

- پرورش ماهی: منظور پرورش انواع ماهیهای خوراکی در استخر، کانال و نظایر آنها است.

- پرورش زنبور عمل: نگهداری انواع کندوی فعال اعم از نوع جدید یا قدیم، زنبورداری یا پرورش زنبور عمل به حساب می‌آید.

- پرورش کرم ابریشم: نگهداری کرم ابریشم به منظور تولید پنبه، پرورش کرم ابریشم یا نوغانداری نامیده می‌شود.

بهره‌برداری و بهره‌بردار کشاورزی

کلیه فعالیت‌های کشاورزی که تحت اداره یک یا چند نفر قرار دارد، یک "واحد تولیدی کشاورزی" است که "بهره‌برداری کشاورزی" نامیده می‌شود. اداره کننده یا اداره کنندگان بهره‌برداری که مسئولیت امور فنی و اقتصادی بهره‌برداری را به عهده دارند و سود و زیان بهره‌برداری متوجه آنهاست "بهره‌بردار" نامیده می‌شوند.

۱۳۸۱

بهره‌برداریهای مورد سرشماری

کلیه بهره‌برداریهایی که لااقل یکی از فعالیتهای آنها در حد تصاب قابل قبول به شرح زیر بوده است، مورد سرشماری قرار گرفته‌اند:

- زراعت: ۴۰۰ متر مربع زمین زراعی اعم از زیرکشت و آیش

- باغبانی: ۲۰۰ متر مربع باغ و قلمستان

- پرورش دام: ۲ رأس دام بزرگ (گاو، گوساله، گاو میش، بچه گاو میش، شتر و بچه سر) و یا ۴ رأس دام کوچک (گوسفند و بچه و یا بز و بزغاله).

- پرورش ماهیان: ۱۰ قطعه مرغ، خروس، جوجه و یا سایر انواع ماهیان.

- سایر فعالیتهای در هر مقیاس قابل قبول بوده است.

نوعه: بهره‌برداریهایی که جزو جامعه مورد سرشماری بوده یعنی حداقل یک فعالیت در حد تصاب داشته‌اند، اطلاعات مربوط به کلیه فعالیتهای آنها اعم از اینکه بالاتر و یا پائین‌تر از حد تصاب بوده‌اند جمع‌آوری شده است.

خانوار بهره‌بردار

خانواری است که حداقل یکی از اعضای آن "بهره‌بردار کشاورزی" باشد.

انواع بهره‌برداری کشاورزی

- اختصاصی: نوعی بهره‌برداری است که بوسیله یک بهره‌بردار به تنهایی یا با کمک اعضای خانوار او اداره می‌شود.

- شریکی: نوعی بهره‌برداری است که توسط دو یا چند بهره‌بردار که عضو یک خانوار نیستند، اداره می‌شود.

- شرکتی: این نوع بهره‌برداری بوسیله شرکتهای رسمی که طبق قانون تاسیس و ثبت شده‌اند، اداره می‌شود.

- موسسه عمومی: برخی بهره‌برداریهای کشاورزی نه به وسیله خانوار و نه به وسیله شرکتهای رسمی، بلکه وسیله موسسه‌های عمومی اداره می‌شوند این نوع بهره‌برداری، تحت عنوان موسسه عمومی سرشماری شده است.

اراضی کشاورزی

منظور زمینهای دایره کشاورزی است که شامل اراضی زراعی و باغ و قلمستان می‌شود.

اراضی زراعی

منظور زمینهایی است که به فعالیتهای زراعت (اعم از زیرکشت و آیش) اختصاص یافته است. بنابراین شامل باغ و قلمستان نمی‌شود.

- اراضی زراعی آبی: آن قسمت از اراضی زراعی است که زراعت انجام شده در آن آبیاری می‌شود و عرف محل آن را به نام کشت آبی می‌شناسند.

- اراضی زراعی دیم: آن قسمت از اراضی زراعی است که زراعت انجام شده در آن آبیاری نمی‌شود و آب مورد نیاز برای رشد گیاه از طریق نزولات آسمانی تأمین می‌شود.

وسعت اراضی کشاورزی بهره‌بردار

منظور مجموع اراضی زیر کشت، آیش، باغ و قلمستان بهره‌بردار در شهرستان محل فعالیت بهره‌بردار است.

وسعت اراضی کشاورزی در اکثر جداول این نشریه، مبنای طبقه‌بندی بهره‌برداریهها قرار گرفته است.

بهره‌برداریهای بازمین

آن دسته از بهره‌برداریهای کشاورزی مورد سرشماری است که در زمان سرشماری، اراضی کشاورزی (به هر مقیاس) در اختیار نداشته‌اند.

بهره‌برداریهای بدون زمین

آن دسته از بهره‌برداریهای کشاورزی مورد سرشماری است که در زمان سرشماری در هیچ مقیاس اراضی کشاورزی در اختیار نداشته‌اند و فعالیت آنها منحصر به یک یا چند فعالیت در زمینه پرورش دام، طیور، زنبور عسل، کرم ابریشم، ماهی و یا احتمالاً بهره‌برداری از درختان پراکنده در زمینهای غیر کشاورزی است.

زیر کشت

آن قسمت از اراضی زراعی است که به منظور برداشت در سال ۱۳۶۷ در همین سال یا قبل از آن زیر کشت رفته باشد.

کاشت ۱۳۶۷

آن بخش از اراضی زراعی است که طی سال ۱۳۶۷ و لوبه منظور برداشت در سالهای بعد، تا زمان سرشماری به زیر کشت رفته یا در برنامه کاشت تا پایان سال بوده است. زراعتهای چند ساله مانند بونجه و اسپرس که در سالهای قبل زیر کشت رفته است نیز جزو کاشت ۱۳۶۷ به حساب آمده است.

باغ

آن بخش از اراضی کشاورزی است که در زمان سرشماری زیر کشت نباتات دائمی مثمر بوده است.

قلمستان

آن بخشی از اراضی کشاورزی است که در زمان سرشماری زیر کشت نباتات دائمی غیر مثمر بوده است.

آبش

آن قسمت از اراضی زراعی آبی یا دیم که داخل در تناوب کشت قرار دارد ولی در سال ۱۳۶۷ محصولی از آن برداشت نشده و نخواهد شد برحسب مورد، آبی، آبی و آیش دیم محسوب می‌شود.

شخم ماشینی

منظور آن بخش از کاشت ۱۳۶۷ است که شخم آن به وسیله تراکتور یا تیلر بوده است. شخم ماشینی زراعتهای چند ساله که قبل از سال ۱۳۶۷ کاشته شده است در این بخش منظور نشده است.

تولید

منظور از تولید، وزن محصولی است که طی سال ۱۳۶۷ برداشت شده یا طبق پیش‌بینی پاسخگو قابل برداشت بوده است. تولید هر محصول به حالت متعارف آن که از مزرعه برداشت می‌شود، مورد نظر است. در مورد برنج وزن شلتوک، در مورد پنبه وزن وش، در مورد بونجه و اسپرس و شد در وزن علوفه خشک و در مورد انواع لوبیا وزن دانه خشک تولید محسوب می‌شود.

دام شیرده (شیردوشی شده)

به دامی اطلاق می‌شود که در روز سرشماری در بهره‌برداری وجود داشته و در یک سال (۳۶۵ روز) گذشته زایمان کرده و شیردوشی شده باشد. هرچند که ممکن است در روز سرشماری شیرده نباشد.

نحوه تصرف اراضی

- ملکی: حالتی است که بهره‌بردار، خود مالک زمین مورد تصرف باشد. در این نوع تصرف معمولاً "سند رسمی به نام بهره‌بردار است ولی در مواردی نیز ممکن است تصرف ملکی به شکل‌های دیگر باشد. در هر حال اظهار پاسخگو ملای بوده است.
- اجارهای: در این حالت، بهره‌بردار، زمین را در مقابل مبلغ معینی پول و یا مقدار معینی محصول که به عنوان اجاره بها به مالک می‌پردازد، برای مدت معینی در تصرف دارد.
- سهمی: حالتی است که بابت تصرف زمین توسط بهره‌بردار، سهمی از محصول به مالک تعلق می‌گیرد و بر خلاف تصرف اجارهای، این مقدار، ثابت نیست و تابع میزان محصولی است که برداشت می‌شود.
- تعاونی تولیدی کشاورزی مشاع: در این نوع تعاونیها که توسط "هیئتهای واگذاری و احیاء اراضی - هفت نفره -" تشکیل شده است، مقداری زمین در اختیار چند زارع قرار می‌گیرد تا نسبت به انجام فعالیتهای کشاورزی اقدام کنند.
- کتت موقت (شورایی): حالتی است که مقداری از زمینهای دایره و بایر توسط هیئتهای واگذاری و احیاء اراضی در اختیار کشاورزان قرار گرفته و طبق قانون برای آنها به تدریج سند مالکیت صادر می‌شود. این نوع واگذاری شکل تعاونی ندارد و خود زارع از اراضی بهره‌برداری می‌کند.

- در بحث "یافته‌های مهم" ابتدای نشریه، علاوه بر خلاصه‌ای از اطلاعات جداول متن، برخی اطلاعات آماری دیگر نیز ارائه شده است.
- برخی اطلاعات آماری که در جداول شهرستانی این نشریه وجود ندارد، جداگانه برای هر شهرستان به صورت اوراق گامبه‌تری قابل حصول است.

- برای استفاده از جداولی که دارای طبقه بندی "وسعت اراضی کشاورزی بهره‌برداری" هستند، به نکات زیر توجه شود:

• بهره‌برداریهایی که مساحت اراضی کشاورزی آنها به دلایل مختلف مشخص نشده است، تحت عنوان "اظهار نشده" طبقه بندی شده‌اند.

• در کلیه این جداول، ابتدا طبقه (سطر) مربوط به هر بهره‌برداری با توجه به کل مساحت اراضی کشاورزی می‌ودیم آن (زراعی زیر کشت و آیش، باغ و قلمستان) مشخص شده و سپس اطلاعات بهره‌برداری در هر مورد در طبقه (سطر) مربوطه درج شده است. به عنوان مثال اطلاعات مربوط به بهره‌برداری که اراضی کشاورزی آن شامل ۳ هکتار زیر کشت آبی، ۹ هکتار آیش آبی و دیم و ۱/۵ هکتار باغ آبی بوده است، در جداول مربوطه همیشه در سطر "۱۰ تا کمتر از ۱۵ هکتار" منظور شده و بنابراین اگر زراعت گندم این بهره‌برداری فقط شامل ۲ هکتار آبی باشد، بدیهی است که این مقدار گندم آبی در جدول مربوطه گندم (جدول شماره ۱ - ۷) نیز در سطر "۱۰ تا کمتر از ۱۵ هکتار" به حساب آمده است.

- فعالیت‌های زیر حد نصاب "بهره‌برداریهایی مورد سرشماری" با توجه به توضیح مندرج در صفحه چهار تعاریف و مفاهیم، نیز در جداول نشریه منظور شده است.

- اطلاعات کاشت زیر درختی توسط بهره‌برداریهایی فاقد زمین زراعی نیز در جداول مربوطه زراعت منظور شده است.

- اطلاعات بهره‌برداریهایی دارای درختان پراکنده که فاقد باغ و قلمستان بوده‌اند در جداول مربوطه باغداری منظور شده است به استثنای جداول ۱، ۲ و ۳ که در آنها بهره‌برداریهایی بر اساس مساحت باغ و قلمستان طبقه بندی شده‌اند و اختلاف ارقام بین این سه جدول با سایر جداول به همین دلیل است.

- در بسیاری از جداول ممکن است عدد مندرج در ستون کل تعداد بهره‌برداری کوچکتر از مجموع ستونهای ذیربط باشد که علت آن قرار گرفتن برخی بهره‌برداریهایی در بیش از یک گروه یا ستون جدول است. به عنوان مثال در جدول ۳ بهره‌برداریهایی که دارای اراضی زراعی و باغ و قلمستان بوده‌اند، هم در ستون ۴ و هم در ستون ۶ به حساب آمده‌اند. درحالی‌که در ستون "کل تعداد بهره‌برداری" فقط یک‌بار منظور شده‌اند.

- فعالیت‌های کشاورزی شرکتهای رسمی و موسسات عمومی که در حد نصابهای مورد سرشماری قرار داشتند، صرفنظر از آنکه فعالیت اصلی آنها کشاورزی یا غیر کشاورزی بوده است، نیز به عنوان بهره‌برداری کشاورزی سرشماری شده است.

- اطلاعات مربوطه زراعت هندوانه در جدول شماره ۱۶-۷ شامل زراعت هندوانه به منظور تولید بذر یا تخمه هندوانه نمی‌شود.

- ضابطه تشخیص فعالیت پرورش ماهی در بهره‌برداری، وجود استخر یا کانال بوده است ولی مساحت استخر و کانال جزو مساحت اراضی کشاورزی به حساب نیامده است.

- بهره‌برداریهاییکه استفاده از ماشین را اعلام و مالکیت آنها اظهار نکرده‌اند در جدول ۱۲ محسوب و در جداول ۱-۱۲ و ۲-۱۲ منظور نشده‌اند.

- برای انتشار نتایج سرشماری در این نشریه، هر جا که شهرستان محل بهره‌برداری کشاورزی با شهرستان محل سکونت بهره‌بردار فرق داشته است، اطلاعات به حساب شهرستان محل بهره‌برداری منظور شده است. با وجود این ممکن است در چند مورد استثنائی و قابل اغماض، علی‌رغم انجام کنترل‌های به عمل آمده، اطلاع مربوط به این قبیل بهره‌برداریهایی در شهرستان و در نتیجه استان محل سکونت بهره‌بردار به حساب آمده باشد.

- جداول ۱-۷ تا ۲۹-۲ و ۱۰-۱۱ تا ۱۰-۱۱ به طور یکسان اطلاعات مربوط به محصولات سالانه و دائمی استانی را ارائه می‌کند. علاوه بر آن جدول

۲-۲۰ نیز برای ارائه اطلاعات یک محصول سالانه منتخب استان در نظر گرفته شده است.

در جداول این نشریه از علامت // به مفهوم "رقم کمتر از نصف واحد است" استفاده شده است.
اختلاف در سرجمع‌ها به علت سوراخ کردن اعداد است.

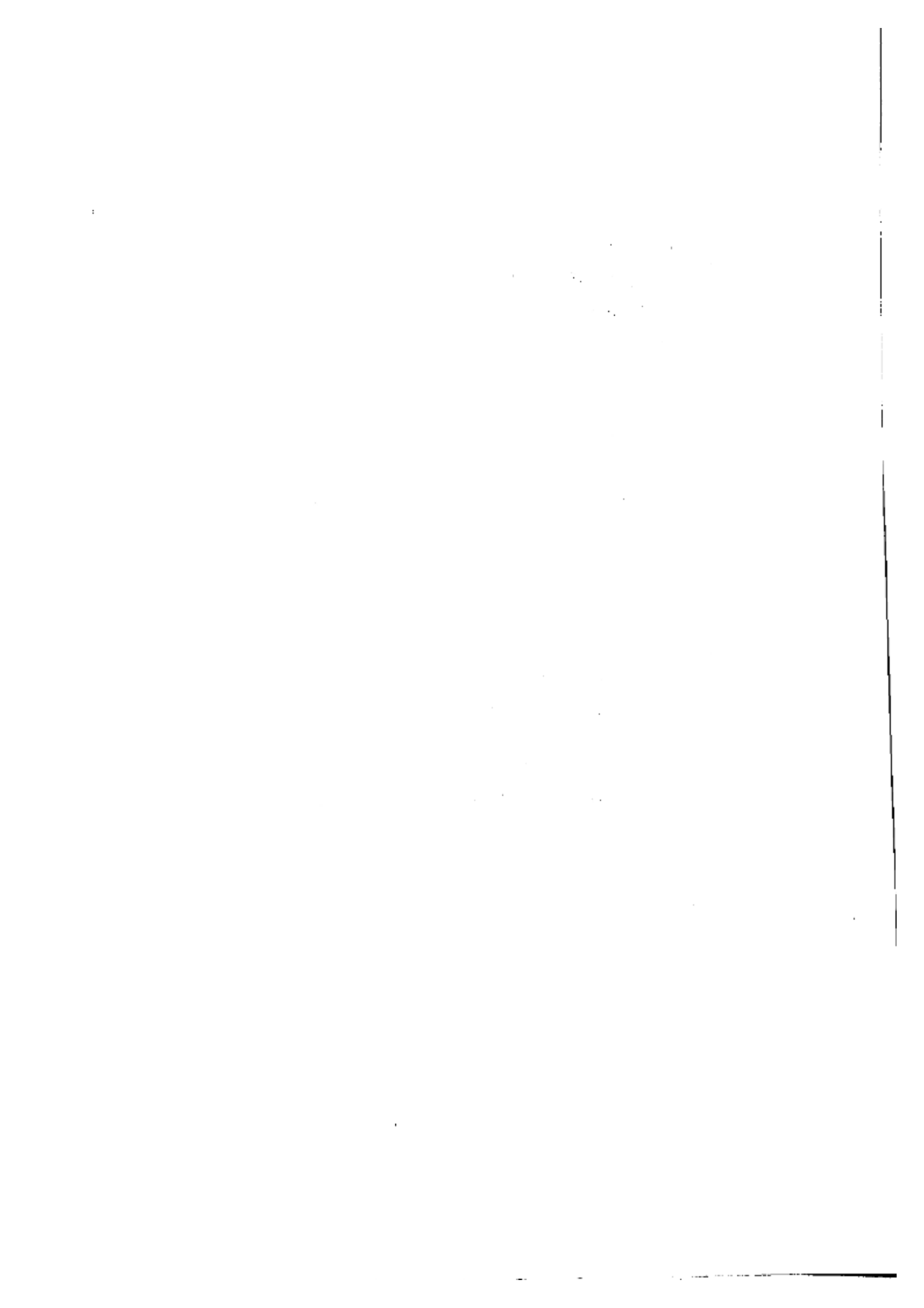

یافته‌های مهم

استان اصفهان با مساحت تقریبی ۱۰۵۸۰۵ کیلومتر مربع در مرکز کشور واقع است. طبق تقسیمات کشوری سال ۱۳۴۲، در این استان ۱۵ شهرستان شامل ۷۷ بخش وجود داشته است که ۲۲۸۵ آبادی دارای سکنه و ۳۵۲۸ آبادی خالی از سکنه را در خود جای داده‌اند.

سرطابق سرشماری عمومی نفوس و مسکن ۱۳۴۵، جمعیت استان ۳۲۹۴۹۱۶ نفر بوده است که ۶۴/۱ درصد از آن ساکن در نقاط شهری و ۳۵/۷ درصد ساکن در نقاط روستایی و ۲/۰ درصد بقیه شهر ساکن بوده‌اند. بهره برداریهای کشاورزی

در زمان اجرای سرشماری عمومی کشاورزی ۱۳۴۷، تعداد بهره برداریهای کشاورزی استان ۱۹۰۳۴۳ بهره برداری بوده است. از این تعداد ۱۸۹۹۵۸ واحد متعلق به خانوارها و ۳۸۵ واحد دیگر متعلق به شرکتها رسمی و موسسات عمومی است. از بهره برداریهای کشاورزی خانوارها ۱۸۳۷۸ واحد یعنی بیش از ۹۶/۰۳ درصد، اختصاصی و بقیه شریکی هستند. (جدول الف)

الف- تعداد بهره برداریهای شریکی بر حسب تعداد خانوار شریک

شرح	کل	۲ خانوار	۳ خانوار	۴ خانوار	۵ - ۹ خانوار	۱۰ - ۱۹ خانوار	۲۰ - ۴۹ خانوار	۵۰ - ۹۹ خانوار	۱۰۰ خانوار و بیشتر
تعداد	۲۱۷۸	۵۲۳۴	۱۱۷۸	۴۵۰	۳۰۷	۸	۱	-	-
درصد	۱۰۰/۰۰	۲۴/۹۲	۱۶/۴۱	۶/۲۷	۴/۲۳	۰/۱۱	۰/۰۱۴	-	-

فعالیتهای کشاورزی در بهره برداریها

رایجترین فعالیت در بهره برداریهای کشاورزی استان، زراعت است که در ۱۵۱ هزار بهره برداری یعنی ۲۹/۳۷ درصد از آنها منحصراً یا توأم با سایر فعالیتهای کشاورزی انجام می شود. فعالیت پرورش دام در ۶۵/۸۶ درصد، باغداری در ۵۸/۵۹ درصد و پرورش دام در ۵۸/۵۲ درصد بهره برداریها مشاهده می شود. فعالیتهای پرورش زنبور عسل و پرورش کرم ابریشم به ترتیب فقط در ۱/۲۳ و ۰/۰۴ درصد بهره برداریهای کشاورزی و بالاخره فعالیتهای تولید گل و گیاهان زینتی و پرورش ماهی، هر کدام به ترتیب ۱۱/۰ - ۰/۰۴ درصد بهره برداریهای کشاورزی وجود دارند. ۲۰ هزار بهره برداری کشاورزی که ۱۰/۴۳ درصد بهره برداریها را تشکیل می دهند بدون زمین هستند. در ۳۸۴ واحد از این بهره برداریها نیز فعالیت باغداری گزارش شده است که مربوط به موارد استفاده از درختان پراکنده در اراضی غیر کشاورزی است.

اراضی کشاورزی

برهمنای نتایج این سرشماری، اراضی کشاورزی استان کمی بیش از ۵۰۳ هزار هکتار، یعنی تقریباً ۴/۲۵ درصد از مساحت کل استان است. این اراضی توسط ۱۷۰ هزار بهره برداری کشاورزی با زمین مورد استفاده در فعالیتهای زراعت و باغداری است و سهم هر کدام به طور متوسط ۷/۹۵ هکتار می شود. قابل ذکر است که با توجه به تعریف بهره برداری کشاورزی، فعالیت زراعتی با باغداری فعالیت اقتصادی اصلی بخشی از بهره برداریهای کشاورزی نیست.

از کل اراضی کشاورزی استان ۷۹/۳۳ درصد اراضی کشاورزی آبی با میانگین ۴/۳۵ هکتار برای هر بهره برداری دارای اراضی آبی و بقیه دیم با میانگین ۶/۱۷ هکتار برای هر بهره برداری دارای اراضی دیم است. از اراضی آبی ۸۸/۷۱ درصد به اراضی زراعی (زیرکشت سالانه و آیش) ۹/۸۱ درصد به نیاشسته ای می مشتمل (باغ) و بقیه به نیاشسته ای می غیرمشتمل (قللمستان) اختصاص دارد. این نسبتها در اراضی دیم به ترتیب ۹۹/۴۹ ، ۰/۰۴ و ۰/۴۷ درصد است.

توزیع فراوانی بهره برداریهای کشاورزی در طبقات وسعت اراضی کشاورزی نشان می دهد که فراوانی نسبی بهره برداریهای کم زمین، خیلی زیاد است هر چند که طبیعتاً مقدار زمین کشاورزی در اختیار آنها زیاد نیست و برخی از آنها اصولاً طبق تعریف، به خاطر سایر فعالیتهای کشاورزی، بهره برداری کشاورزی شناخته شده اند.

نمودار ۱ ساختار اراضی کشاورزی کلیه بهره برداریهای استان و نمودار ۲ توزیع اراضی کشاورزی را برحسب نحوه استفاده از زمین در هر یک از پانزده طبقه بهره برداری نشان می دهد.

نمودار ۱- توزیع اراضی کشاورزی برحسب نحوه استفاده از زمین در طبقات بهره برداری

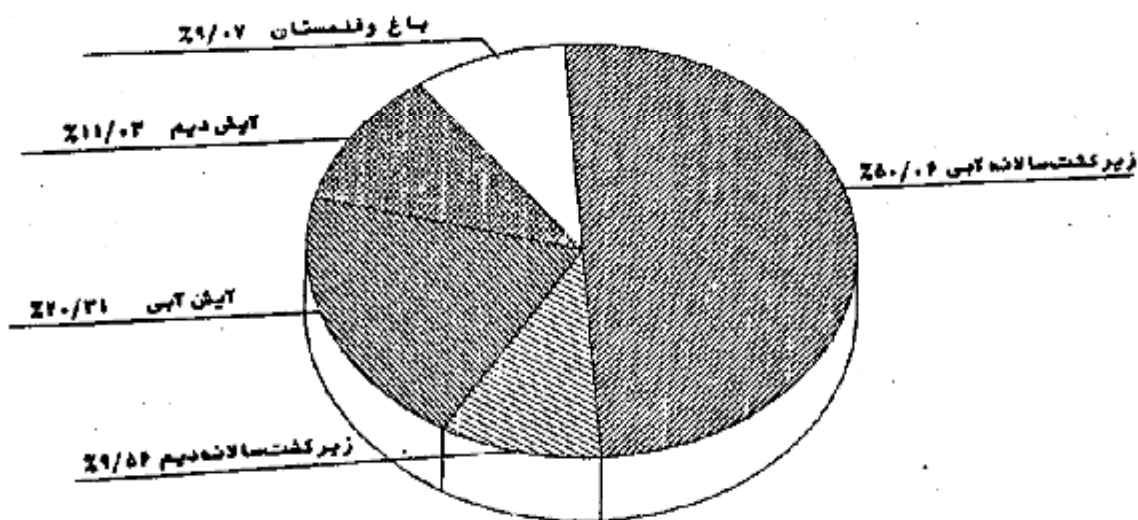

نمودار ۲- توزیع اراضی کشاورزی بر حسب نحوه استفاده از زمین در هر یک از طبقات بهره‌برداری

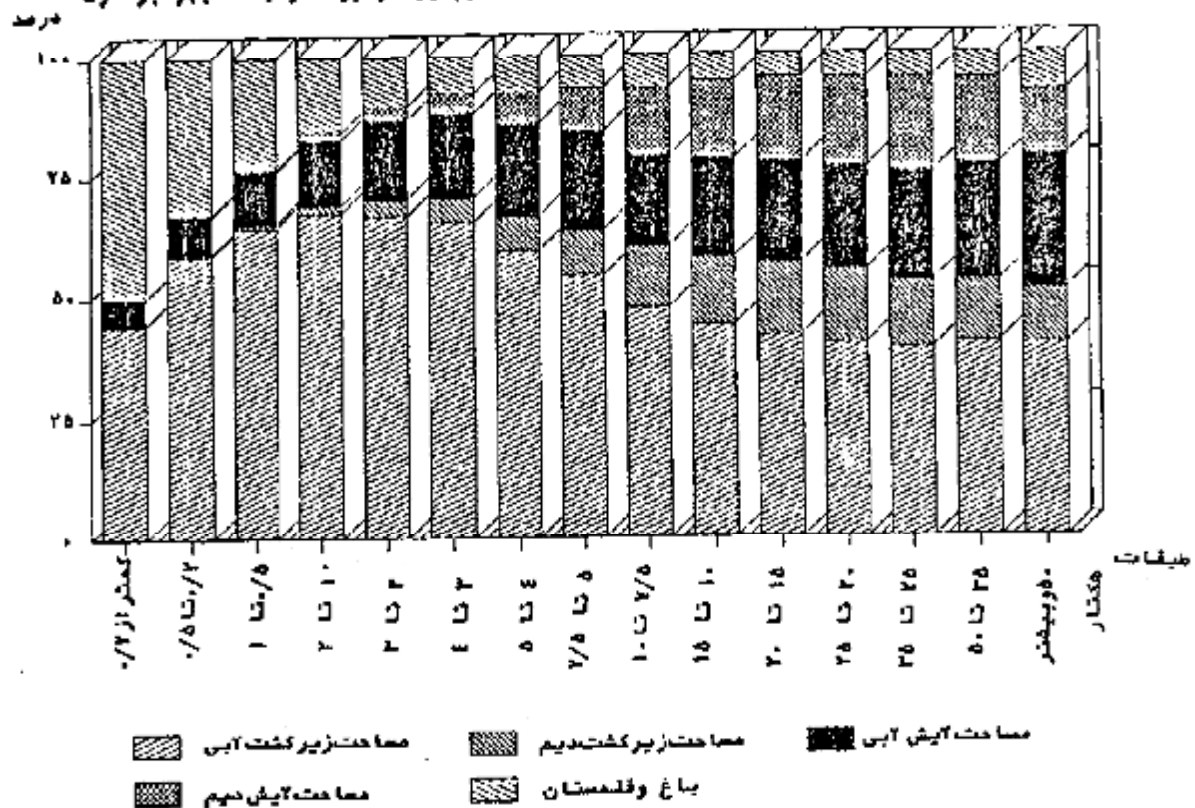

نحوه تصرف اراضی کشاورزی

نحوه تصرف بهره‌برداران در ۸۶/۲۱ درصد از اراضی کشاورزی استان به صورت مملکی یا واگذار شده توسط هیئت‌های واگذاری و امیاء اراضی (هفت نفره) در ۶/۷۹ درصد به صورت اجاره‌ای و در بقیه به صورت سایر نحوه‌های تصرف گزارش شده است.
محصولات زراعی

تعداد بهره‌برداران کشاورزی که به کشت محصولات سالانه مبادرت کرده‌اند ۱۵۵ هزار است. از این تعداد ۱۴۴ هزار بهره‌بردار دارای زراعت آبی با ۳۵۷ هزار هکتار زیر کشت آبی و ۱۳ هزار بهره‌بردار دارای زراعت دیم با ۴۸ هزار هکتار زیر کشت دیم هستند. به این ترتیب در حدود ۱۷ هزار از این بهره‌برداران دارای هر دو نوع زراعت آبی و دیم هستند. از اراضی زیر کشت محصولات آبی مورد پرسش (مراجعه نمود به بخش ۵ پرسشنامه پیوست) ۳۷/۴۸ درصد به کشت گندم، ۱۹/۰۴ درصد به کشت جو، ۱۷/۵۱ درصد به کشت پسته - اسپرس و شادری، ۶/۱۴ درصد به کشت میوه‌های مختلف، ۲/۹۰ درصد به کشت برنج و ۱/۱۳ درصد ذرت دانده ای و بالاطرفه ۱۲/۱۲ درصد بقیه به کشت سایر محصولات سالانه مورد پرسش اختصاص یافته است. در اراضی زیر کشت دیم محصولات مورد پرسش گندم، جو، یونجه - اسپرس و شادریه ترتیب ۲۰/۵۴، ۵۸/۹۰ و ۵/۰۳ درصد در حدود ۸۴/۴۶ درصد این اراضی را می‌پوشانند (نمودارهای ۴ و ۳)

نمودار ۳- توزیع سطح کاشت محصولات سالانه مورد پرشش - زراعت آبی

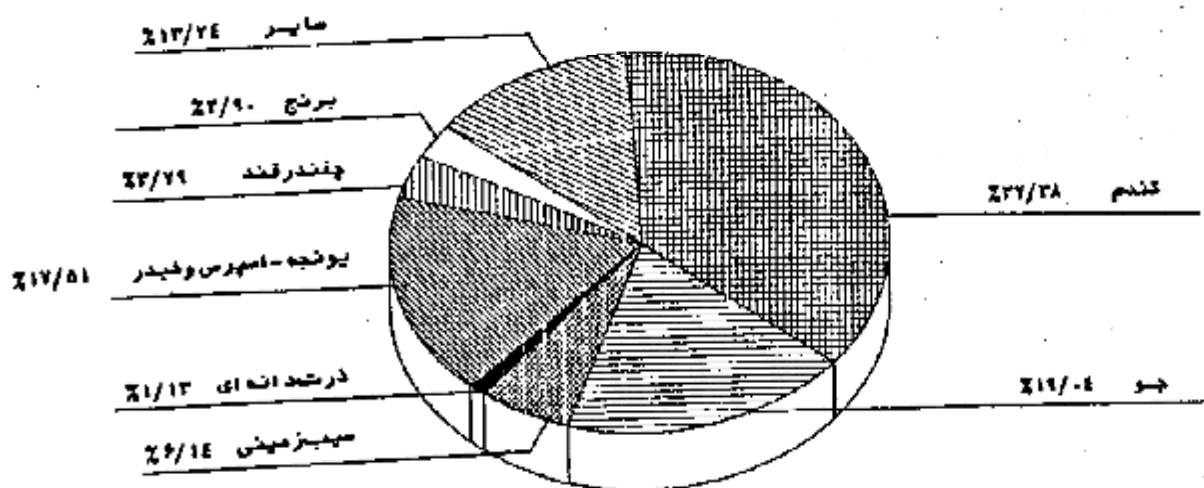

نمودار ۴- توزیع سطح کاشت محصولات سالانه مورد پرشش - زراعت آبی

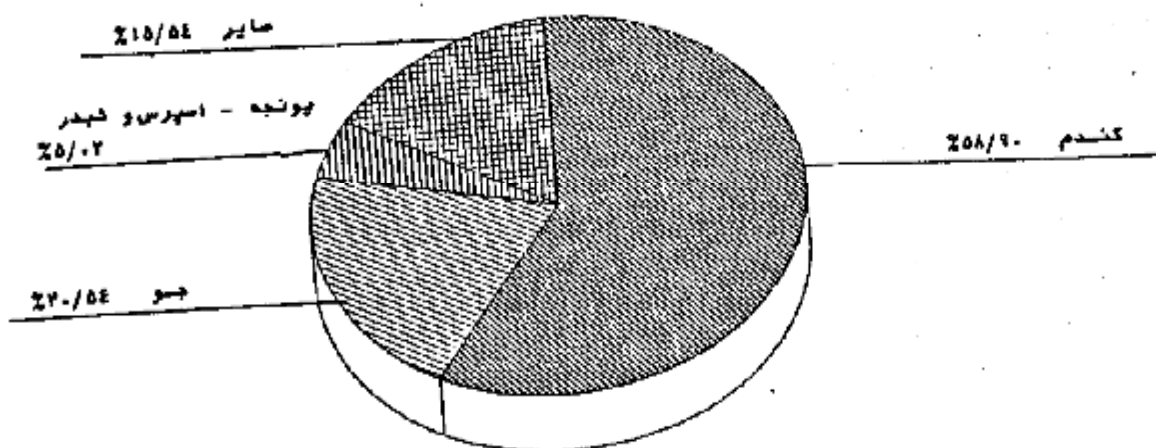

محصول گندم استان ۳۳۳ هزار تن است که توسط ۱۱۴ هزار بهره برداری در ۹۴ هزار هکتار اراضی آبی و ۲۸ هزار هکتار اراضی دیم تولید می شود. متوسط عملکرد این محصول ۲۷۲۵ کیلوگرم در هکتار است که در کشت آبی ۳۳۴۷ و در کشت دیم ۶۷۳ کیلوگرم در هکتار است.

محصول چندرنگند استان ۳۲۰ هزارتن است که توسط ۹ هزاربهره برداری در ۱۰ هزار هکتار اراضی آبیسی با عملکرد ۳۳۵۴۳ کیلوگرم تولید شده است. از محصولات سالانه عمده، دیکریونجه، اسپرسی و کبدر با سطح کاشت ۴۶ هزار هکتار و تولید ۲۸۳ هزارتن، سیبزمینی با سطح کاشت ۱۵ هزار هکتار و تولید ۲۷۴ هزارتن، جو با سطح کاشت ۵۸ هزارهکتار و تولید ۱۵۹ هزارتن، پیاز با سطح کاشت ۳ هزار هکتار و تولید ۱۰۴ هزارتن، شلغم و چندرنگیویی با سطح کاشت ۳/۳ هزارهکتار و تولید ۹۰ هزارتن، دستنبو با سطح کاشت ۳ هزارهکتار و تولید ۶۹ هزارتن، ذرت خوشه ای با سطح کاشت ۳ هزارهکتار و تولید ۵۱ هزارتن و بالاخره برنج با سطح کاشت ۲ هزارهکتار و تولید ۳۳ هزارتن حاصل اهمیت هستند.

اطلاعات مربوط به محصولات سالانه ای که در سال ۱۳۴۲ سطح کاشت آنها در استان قابل توجه نبوده، در پایان این مبحث ارائه شده است. بدین لحاظ جداول مربوط به این گونه محصولات از مجموعه جداول متن حذف شده است.

باغ و قلمستان

مساحت باغ و قلمستان استان ۴۶ هزار هکتار (معادل ۹/۶ درصد اراضی کشاورزی) متعلق به ۱۰۵ هزار بهره برداری است. از این مساحت ۹۸/۸۴ درصد آبی و متعلق به ۹۹/۹۶ درصد آن بهره برداری است. ۸۹/۸۲ درصد از مساحت باغ و قلمستان آبی و ۶/۸۲ درصد از باغ و قلمستان دیم به نباتات دائمی شمر (باغ) اختصاص دارد. توزیع تعداد بهره برداری، مساحت باغ و مساحت قلمستان بهره برداریها در طبقات بهره برداریها از نظر وسعت باغ و قلمستان، در جداول به، ببا و ببا نشان داده شده است.

ب- تعداد و مساحت بهره برداریهای دارای باغ و قلمستان بر حسب وسعت باغ و قلمستان بهره برداری - هکتار

باغ و قلمستان توام			فقط قلمستان		فقط باغ		کل		وسعت باغ و قلمستان بهره برداری	
مساحت			تعداد بهره برداری	مساحت	تعداد بهره برداری	مساحت	تعداد بهره برداری	مساحت		تعداد بهره برداری
قلمستان	باغ	جمع								
۳۷۲۰	۵۰۰۲	۸۷۲۲	۷۴۴۹	۲۶۸۵	۵۹۵۰	۳۴۱۹۲	۹۱۵۶۵	۴۵۵۷۴	۱۰۰۴۹۶۴	جمع
۳۳۲	۶۰۸	۹۴۱	۴۲۶۶	۶۳۹	۵۴۱۸	۱۱۶۱۰	۵۰۰۰۰	۱۰۰۰۰	۵۰۰۰۰	کمتر از ۵/ هکتار
۲۷۴	۷۲۹	۱۰۰۳	۱۵۶۱	۱۸۰	۳۱۱	۶۱۳۰	۱۰۰۵۰	۷۳۳۳	۱۱۹۲۲	۵/ تا ۱ هکتار
۳۲۶	۸۹۵	۱۲۲۱	۹۳۸	۱۴۸	۱۳۲	۵۱۶۷	۴۳۷۹	۶۵۳۶	۵۴۵۰	۱ تا ۲ هکتار
۳۵۳	۱۱۳۶	۱۴۸۹	۵۷۶	۱۴۶	۵۸	۴۵۰۲	۱۷۳۳	۶۱۴۲	۷۳۱۷	۲ تا ۵ هکتار
۴۴۲	۴۴۱	۸۸۳	۹۲	۸۲	۱۳	۱۴۶۳	۳۲۶	۲۶۳۸	۴۳۱	۵ تا ۱۰ هکتار
۱۴۶	۲۴۱	۳۸۷	۳۰	۵۵	۵	۱۴۰۰	۱۱۷	۱۸۴۲	۱۵۲	۱۰ تا ۲۰ هکتار
۲۶۱	۳۷۴	۶۳۵	۷۲	۲۰۸	۶	۱۷۸۲	۶۶	۲۶۲۵	۹۴	۲۰ تا ۵۰ هکتار
۱۸۶۵	۵۷۸	۲۴۴۳	۱۴	۱۳۳۶	۸	۱۶۰۸	۲۵	۵۲۷۷	۴۶	۵۰ هکتار و بیشتر
-	-	-	-	-	-	-	۵۸۲	-	۵۸۲	اظهاری نشده

ب-۱ - تعداد و مساحت بهره‌برداریهای دارای باغ و قلمستان آبی بر حسب وسعت باغ و قلمستان بهره‌برداریهی هکتار

باغ و قلمستان توأم			فقط قلمستان		فقط باغ		کل		وسعت باغ و قلمستان بهره‌برداریهی
مساحت			تعداد بهره‌برداریهی	تعداد بهره‌برداریهی	تعداد بهره‌برداریهی	تعداد بهره‌برداریهی	مساحت	تعداد بهره‌برداریهی	
قلمستان	باغ	جمع							
۳۷۰۹	۴۹۹۳	۸۷۰۳	۷۴۴-	۲۳۰۴	۵۹۴-	۳۴۱۳۹	۹۱۵۳۸	۴۵۰۴۶	۱-۴۹۱۸
									جمع
									کمتر از ۰/۵ هکتار
									۰/۵ تا ۱ هکتار
									۱ تا ۲ هکتار
									۲ تا ۵ هکتار
									۵ تا ۱۰ هکتار
									۱۰ تا ۲۰ هکتار
									۲۰ تا ۵۰ هکتار
									۵۰ هکتار و بیشتر
									اظهار نشده

ب-۲ - تعداد و مساحت بهره‌برداریهای دارای باغ و قلمستان دیم بر حسب وسعت باغ و قلمستان بهره‌برداریهی هکتار

باغ و قلمستان توأم			فقط قلمستان		فقط باغ		کل		وسعت باغ و قلمستان بهره‌برداریهی
مساحت			تعداد بهره‌برداریهی	تعداد بهره‌برداریهی	تعداد بهره‌برداریهی	تعداد بهره‌برداریهی	مساحت	تعداد بهره‌برداریهی	
قلمستان	باغ	جمع							
									جمع
									کمتر از ۰/۵ هکتار
									۰/۵ تا ۱ هکتار
									۱ تا ۲ هکتار
									۲ تا ۵ هکتار
									۵ تا ۱۰ هکتار
									۱۰ تا ۲۰ هکتار
									۲۰ تا ۵۰ هکتار
									۵۰ هکتار و بیشتر
									اظهار نشده

از محصولات مهم باغی استان سیب یا تولید ۸۱ هزار تن در ۴۳ هزار بهره‌برداریهی ، بیشترین مقدار را به خود اختصاص داده است. این بهره‌برداریهی ، به طور متوسط هر کدام ۸۳ اصله درخت سیب را در نهال سیب پرورش می دهند و از هر اصله بارور ۲۳ کیلوگرم محصول به دست می آورند .

از میوه‌های هسته‌دار کیلاس و آلبالو با تولید ۱۳ هزار تن در ۲۲ هزار بهره‌برداری، زردآلو و قیسی با ۱۳ هزار تن تولید در ۳۸ هزار بهره‌برداری، آلو و کوجه با ۱۲ هزار تن تولید در ۲۷ هزار بهره‌برداری، هلو - شلیل و فستاق با ۳ هزار تن تولید در ۱۰ هزار بهره‌برداری گزارش شده است. تولید انار، بادام، گردو و پسته به ترتیب ۶۰ هزار تن، ۴ هزار تن، ۳ هزار تن و ۱۹۳ تن حاشز اهمیت هستند. هم‌چنین انگور با تولید ۴۸ هزار تن در ۵۲ هزار بهره‌برداری از دیگر اقسام مربوط به نباتات دایمی استان به شمار می‌رود.

اطلاعات مربوط به محصولات دایمی که در سال ۱۳۶۷ سطح کاشت آنها در استان قابل توجه شیوه، در پایان این مبحث ارائه شده است (جدول د). بدین لحاظ جداول مربوط به این گونه محصولات از مجموعه جداول متن حذف شده است.

منابع آب مورد استفاده در زراعت

از بین محصولات سالانه مورد سرشماری، برای سهم معمول گندم آبی، برنج و سیب‌زمینی، اطلاعات به تفکیک نوع منابع آب مورد استفاده، در این تفریغ ارائه شده است. چاه با موتور پمپ در زراعت گندم بهترین نقش را دارد و پس از آن به ترتیب اهمیت، فسات و تپیر یا کانال منسحب از رودخانه قرار دارد. چاه با موتور پمپ به تنهایی ۴۰/۹۵ درصد از سطح کاشت گندم آبی را مشروب و ۴۲/۱۴ درصد از این محصول را تولید کرده است. علاوه بر این همراه با سایر منابع آبی نیز در سطح زیاد مورد استفاده قرار گرفته است. آبیاری گندم آبی به تنهایی از فسات در ۱۰/۱۴ درصد سطح مزارع و از تپیر یا کانال منسحب از رودخانه ۸/۵۹ درصد سطح مزارع انجام شده و به ترتیب ۱۰/۲۳ درصد و ۷/۴۴ درصد تولید این محصول از این مزارع می‌باشد. در زراعت سیب‌زمینی نقش عمده چاه با موتور پمپ است که به تنهایی با آبیاری ۳۷/۱۶ درصد سطح کاشت، ۳۷/۴۵ درصد محصول را در ۲۶/۱۴ درصد بهره‌برداریهای سیب‌زمینی کار تولید کرده است. استفاده از کود

مقدار کود مصرف شده طی سال ۱۳۶۷ برای زراعتهای سالانه ۶۶ هزار تن ازته و ۲۳ هزار تن فسفره در ۱۳۲ هزار بهره‌برداری و برای باغ و قلمستان ۵ هزار تن ازته و ۷ هزار تن فسفره در ۵۰ هزار بهره‌برداری بوده است. متوسط مقدار مصرف کود هر بهره‌برداری مصرف‌کننده در فعالیت زراعت، ۴۸۰ کیلوگرم ازته و ۵۲۰ کیلوگرم فسفره و در فعالیت باغداری ۱۰۱ کیلوگرم ازته و ۱۴۱ کیلوگرم فسفره است.

در زراعت گندم ۹۷/۱۹ درصد از بهره‌برداریهای گندمکار با دارا بودن ۹۹/۵۹ درصد از سطح کاشت و ۹۸/۵۴ درصد از تولید این محصول حداقل یکی از انواع کودهای ازته، فسفره و یا غیرشیمیایی را مصرف کرده‌اند. در ۳۵/۹۸ درصد از بهره‌برداریهای گندمکار با ۲۸/۸۰ درصد سطح کاشت و ۲۹/۳۷ درصد تولید گندم، از هر سه نوع کود ازته، فسفره و غیرشیمیایی استفاده شده است. این نسبتها برای کل استفاده کنندگان از کودهای ازته و فسفره به طور شوام، اعم از آن که کود غیرشیمیایی مصرف‌کرده یا نکرده باشند، به ترتیب ۸۵/۰۶، ۸۷/۴۸ و ۹۲/۰۲ درصد است.

در زراعت جو تعداد بهره‌برداریهایی که حداقل یکی از انواع کودهای مورد بحث را مصرف کرده‌اند، ۹۶/۲۵ درصد با ۹۴/۸۴ درصد از سطح کاشت و ۹۷/۹۶ درصد از تولید است. استفاده شوام از دونوع

پانزده

کود ازته و فسفره جمعاً در ۸۴/۶۵ درصد بهره برداریهای جوکار یا ۸۵/۹۲ درصد سطح کاشت و ۹۰/۷۵ درصد تولید این محصول مشاهده می‌شود.

نسبت تعداد بهره برداری، سطح کاشت و تولید مربوط به بهره برداریهایی که حداقل یکی از انواع کودهای مورد بحث مصرف کرده‌اند به ترتیب در زراعت پیونجه-اسپرس و شیدر ۹۵/۲۹، ۹۵/۸۸ و ۹۶/۶۰ درصد، در زراعت سیب زمینی ۹۸/۹۶، ۹۹/۱۲ و ۹۹/۲۴ درصد، در زراعت چغندر قند ۹۹/۶۵، ۹۹/۲۲ و ۹۹/۶۵ درصد، در زراعت پیونج ۹۶/۷۵، ۹۸/۰۹ و ۹۸/۱۴ درصد و بالاخره در زراعت شنبه ۹۸/۸۶، ۹۹/۴۵ و ۹۹/۵۱ درصد است. از بهره برداریهای تولید کننده سیب ۸۲/۹۷ درصد آنها با دارا بودن ۹۲/۸۹ درصد اصله های بارور و نهال و ۹۴/۲۵ درصد تولید و از بهره برداریهای تولید کننده پرتقال ۸۷/۹۳ درصد آنها با دارا بودن ۵۰/۰۰ درصد اصله های بارور و نهال و ۸۹/۴۲ درصد تولید، حداقل یکی از انواع کودهای مورد بحث مصرف کرده‌اند. استفاده از ماشینهای کشاورزی

مساحت اراضی زراعی که طی سال ۱۳۴۷ با ماشین (تراکتور یا تیلر) شخم شده یا در برنامه شخم قرار داشته‌اند ۲۴۴ هزار هکتار، تقریباً معادل ۸۷/۴۸ درصد سطح زیر کشت است. این نسبت در اراضی آبی کمتر و در حدود ۸۶/۹۹ درصد است. یکی از علل این امر بیشتر بودن سطح کاشت محصولات چند ساله مانند پیونجه در اراضی آبی است که نیاز به شخم در آن سال نداشته است. نسبت شخم ماشین با افزایش وسعت بهره برداری رابطه مستقیم دارد.

۱۳۰ هزار از بهره برداریهای کشاورزی با زمین، از تراکتور برای انجام کارهای کشاورزی خود استفاده کرده‌اند. این تعداد، ۸۶/۳۴ درصد کل بهره برداریهای دارای فعالیت زراعتی و ۷۴/۵۲ درصد کل بهره برداریهای با زمین را شامل می‌شود. قسمت عمده بهره برداریهایی که از تراکتور استفاده نکرده‌اند مربوط به طبقات کم زمین است. از کل بهره برداریهای استفاده کننده از تراکتور فقط ۱۱/۵۸ درصد مالک تمام یا سهمی از تراکتور مورد استفاده بوده‌اند. این نسبت در بهره برداریهای بزرگتر است. استفاده از کمباین در ۳۰ هزار و استفاده از تیلر در ۱۰ هزار بهره برداری با زمین گزارش شده است. نسبت بهره برداریهای مالک کمباین ۴/۰۳ درصد و مالک تیلر ۹/۶۵ درصد استفاده کنندگان از این ماشینهاست. از بین سایر ماشینها و ادوات کشاورزی، خرمنکوب گندم و جو با دارا بودن ۹۹ هزار بهره برداری استفاده کننده، خرمنکوب پیونج با ۵۲۶ بهره برداری استفاده کننده، دیسک با ۴ هزار، سمپاش پختی با ۷۱ هزار، سمپاش موتوری با ۱۳ هزار و بالاخره کولتیواتور با ۸ هزار بهره برداری استفاده کننده حائز اهمیت هستند. ۹ هزار بهره برداری با زمین از موتور پمپ برای تامین آب مورد نیاز استفاده می‌کرده‌اند که ۸۰/۵۳ درصد از آنها مالک یا سهم در مالکیت موتور پمپ بوده‌اند.

پرورش دام

به طور کلی ۱۷۵ هزار بهره برداری حداقل یکی از ۵ نوع دام متداول در استان را پرورش می‌دهند. ۳۰/۵۶ درصد از این بهره برداریها فقط دام کوچک (گوسفند و بز) ۳۶/۸۸ درصد آنها فقط دام بزرگ (گاو، گاو میش و شتر) و بقیه هر دو گروه را به طور توأم دارا هستند. ۱۲/۵۶ درصد از بهره برداریهای دامدار که بدون زمین هستند ۲۰/۷۵ درصد تعداد دامهای کوچک و ۸/۸۲ درصد دامهای بزرگ را بطور اختصاصی داده‌اند.

در ۷۹ هزار بهره‌برداری پرورش‌دهنده دام کوچک، جمعاً ۹/۱ میلیون رأس گوسفند و بره و ۹۶۱ هزار رأس بز و بزغاله نگهداری می‌شود که در حدود نیمی از این بهره‌برداریهما دارای هر دو نوع دام هستند. نزدیکاً ۲۹/۴۳ درصد از گوسفندان و ۳۷/۶۷ درصد از بزها گله‌ها غیره (شیردوش گنده) هستند. در جدول پ بهره‌برداریهای پرورش‌دهنده گوسفند برحسب تعداد این نوع دام طبقه‌بندی و اطلاعات مربوط به هر طبقه به تفکیک ارائه شده است. جدول تقابله جدول به‌برای بهره‌برداریهای پرورش‌دهنده بز و جدول مشابه این دو جدول برای مجموع بهره‌برداریهای پرورش‌دهنده گوسفند یا بز و با هر دو تناسب. پ- تعداد بهره‌برداریهای دارای گوسفند و بره و تعداد گوسفند و بره آنها و تغییرات طی یکسال گذشته برحسب طبقات تعداد گوسفند و بره (بهره‌برداری - هزار رأس)

تعداد گوسفند و بره			تعداد بهره‌برداری			تعداد گوسفند و بره		تعداد بهره‌برداری			
کاهش			افزایش			کل		کاهش			
تعداد ذبح شده	تعداد تلفات	تعداد فروش رفته	جمع	تعداد خریداری شده	تعداد زاینده شده	جمع	شیرده	کل	تعداد ذبح شده	تعداد تلفات	تعداد فروش رفته
۸۳	۱۹۸	۴۵۵	۷۳۶	۲۵۹	۹۷۱	۱۲۲۰	۵۶۸	۱۹۳۰	۶۵۵۵۷	جمع
۶	۴	۹	۱۹	۱۹	۱۳	۳۷	۷	۴۴	۱۷۷۰۴	۱-۲ رأس
۷	۸	۱۲	۲۷	۱۷	۳۱	۵۸	۱۶	۷۵	۱۱۶۸۷	۳-۹ رأس
۱۱	۱۸	۷۴	۱۰۳	۷۴	۷۴	۱۷۸	۴۳	۱۶۹	۱۷۷۵۶	۱۰-۱۹ رأس
۸	۱۷	۷۴	۹۹	۱۸	۷۰	۱۶۸	۴۱	۱۴۴	۶۷۴۰	۲۰-۲۹ رأس
۶	۱۵	۷۴	۹۶	۱۵	۶۲	۱۵۷	۳۷	۱۳۳	۳۴۷۶	۳۰-۳۹ رأس
۴	۱۱	۲۰	۳۵	۱۱	۵۰	۶۱	۳۰	۹۸	۲۳۹۹	۴۰-۴۹ رأس
۱۰	۳۰	۶۶	۱۰۶	۳۴	۱۳۴	۱۶۸	۲۲	۱۹۰	۴۵۷۸	۵۰-۶۹ رأس
۳	۱۰	۲۵	۳۸	۱۱	۴۸	۵۹	۲۸	۹۱	۱۰۹۹	۷۵-۹۹ رأس
۱۴	۴۳	۱۱۰	۱۶۷	۴۵	۲۲۳	۲۶۹	۱۲۹	۳۹۸	۳۴۳۷	۱۰۰-۱۹۹ رأس
۱۰	۳۳	۱۰۳	۱۴۶	۳۸	۲۰۱	۲۳۸	۱۱۸	۳۵۶	۱۴۹۳	۲۰۰-۲۹۹ رأس
۵	۸	۳۹	۵۲	۶۶	۶۵	۱۳۱	۳۹	۱۷۰	۱۴۱	۳۰۰ رأس و بیشتر

ت- تعداد بهره‌برداریهای دارای بز و بزغاله و تعداد بز و بزغاله آنها و تغییرات طی یکسال گذشته برحسب طبقات تعداد بز و بزغاله

(بهره‌برداری - هزار رأس)

تعداد بز و بزغاله			تعداد بهره‌برداری			تعداد بز و بزغاله		تعداد بهره‌برداری			
کاهش			افزایش			کل		کاهش			
تعداد ذبح شده	تعداد تلفات	تعداد فروش رفته	جمع	تعداد خریداری شده	تعداد زاینده شده	جمع	شیرده	کل	تعداد ذبح شده	تعداد تلفات	تعداد فروش رفته
۵۵	۹۳	۱۴۵	۲۹۳	۶۳	۴۷۸	۵۴۱	۲۶۲	۹۶۱	۵۱۰۹۸	جمع
۴	۴	۶	۱۴	۱۰	۱۹	۲۸	۱۴	۴۲	۱۶۱۸۴	۱-۲ رأس
۷	۸	۹	۲۴	۸	۳۸	۴۶	۳۰	۷۸	۱۳۱۰۰	۳-۹ رأس
۱۱	۱۳	۱۵	۴۱	۱۰	۶۲	۷۲	۴۹	۱۲۴	۱۰۲۳۰	۱۰-۱۹ رأس
۷	۱۰	۱۲	۳۰	۶	۴۸	۵۴	۳۶	۹۳	۴۳۸۹	۲۰-۲۹ رأس
۵	۸	۱۰	۲۳	۴	۳۴	۳۸	۲۶	۶۷	۲۱۶۶	۳۰-۳۹ رأس
۳	۶	۹	۱۷	۳	۲۶	۲۹	۱۶	۴۵	۱۷۳۶	۴۰-۴۹ رأس
۷	۱۵	۲۶	۴۸	۹	۶۲	۷۵	۴۵	۱۲۶	۳۳۷۸	۵۰-۶۹ رأس
۲	۴	۷	۱۷	۳	۱۹	۲۲	۱۴	۳۸	۴۶۱	۷۵-۹۹ رأس
۶	۱۶	۲۰	۵۲	۶	۶۲	۶۸	۴۶	۱۱۴	۱۴۸۱	۱۰۰-۱۹۹ رأس
۳	۹	۲۰	۳۲	۴	۳۲	۳۶	۲۲	۵۸	۵۳۶	۲۰۰-۲۹۹ رأس
۱	۲	۳	۵	۱	۱۰	۱۱	۹	۲۱	۴۷	۳۰۰ رأس و بیشتر

ب- تعداد بهره‌برداریهای دارای دام کوچک و تعداد دام کوچک آنها و تغییرات طی یکسال گذشته بر حسب طبقات تعداد دام کوچک

(بهره‌برداری - هزار راس)

تعداد ذبح شده	کاهش			افزایش			تعداد دام کوچک		تعداد بهره‌بردار	تعداد دام کوچک بهره‌بردار
	تعداد تلفات	تعداد فروش رفته	جمع	تعداد خریداری شده	تعداد زاییده شده	جمع	شیرده	کل		
۱۲۸	۲۹۱	۶۰۰	۱۰۴۹	۳۱۲	۱۵۴۹	۱۷۶۱	۹۳۰	۲۸۹۱	۷۹۱۲۹	جمع
۵	۲	۷	۱۵	۱۷	۱۳	۳۰	۸	۴۳	۱۵۲۹۹	۱-۴ راس
۹	۹	۱۳	۲۱	۲۲	۴۰	۶۲	۲۵	۹۶	۱۵۵۵۸	۵-۹ راس
۱۸	۲۳	۲۲	۴۸	۲۳	۱۰۰	۱۲۳	۶۶	۲۱۸	۱۶۸۵۸	۱۰-۱۹ راس
۱۴	۲۱	۲۲	۴۳	۲۱	۹۴	۱۱۵	۶۳	۱۹۷	۸۸۵۵	۲۰-۲۹ راس
۱۰	۱۹	۲۵	۵۳	۱۷	۷۸	۹۵	۵۳	۱۵۹	۴۹۸۱	۳۰-۳۹ راس
۷	۱۵	۲۱	۳۶	۱۴	۶۴	۷۸	۴۴	۱۳۰	۳۱۰۹	۴۰-۴۹ راس
۱۶	۲۷	۲۰	۱۷۲	۴۱	۱۶۶	۲۰۷	۱۱۱	۳۲۵	۵۶۷۷	۵۰-۵۹ راس
۶	۱۵	۳۰	۵۱	۱۵	۶۸	۸۳	۴۶	۱۳۱	۱۵۲۳	۶۰-۶۹ راس
۲۴	۴۴	۱۴۳	۲۳۱	۵۸	۳۱۷	۳۷۰	۱۹۵	۵۹۱	۴۶۶۴	۱۰۰-۱۹۹ راس
۲۲	۶۵	۱۷۱	۲۵۸	۵۷	۳۷۹	۴۳۱	۲۳۱	۷۲۱	۲۶۶۵	۲۰۰-۴۹۹ راس
۸	۱۹	۶۶	۹۳	۲۱	۱۳۵	۱۵۶	۸۸	۲۸۰	۳۶۸	۵۰۰ راس و بیشتر

۸۲ هزار از بهره‌برداریهای کشاورزی دارای فعالیت پرورش گاو و گوساله هستند . تعداد گاو در این بهره‌برداریهی ۳۲۴ هزار راس است که ۱۷۷ هزار راس از آنها شیرده (شیردوشی شده) هستند . در جدول ج بهره‌برداریهای پرورش‌دهنده گاو بر حسب تعداد این نوع دام طبقه‌بندی و اطلاعات مربوط به هر طبقه به تفکیک ارائه شده است .

ج - تعداد بهره‌برداریهای دارای گاو و گوساله و تعداد گاو و گوساله آنها و تغییرات طی یکسال گذشته بر حسب طبقات تعداد گاو و گوساله

(بهره‌برداری - هزار راس)

تعداد ذبح شده	کاهش			افزایش			تعداد گاو و گوساله		تعداد بهره‌بردار	تعداد گاو و گوساله بهره‌بردار
	تعداد تلفات	تعداد فروش رفته	جمع	تعداد خریداری شده	تعداد زاییده شده	جمع	شیرده	کل		
۳	۱۵	۳۲	۵۰	۲۹	۱۳۴	۱۶۳	۱۷۷	۳۲۴	۸۶۷۲۴	جمع
۰	۱	۲	۳	۷	۴	۶	۴	۱۰	۹۶۱۶	۱ راس
۰	۲	۵	۷	۵	۲۲	۲۸	۲۲	۵۹	۷۵۲۳	۲ راس
۰	۳	۳	۵	۲	۱۷	۱۹	۱۵	۴۲	۱۴۰۱۰	۳ راس
۰	۲	۳	۵	۳	۲۲	۲۹	۲۱	۵۱	۱۷۸۳۷	۴ راس
۰	۱	۲	۳	۲	۱۰	۱۲	۹	۲۵	۵۰۲۵	۵ راس
۰	۱	۲	۳	۲	۱۳	۱۶	۱۲	۳۳	۵۷۱۰	۶-۷ راس
۰	۱	۲	۳	۲	۷	۹	۶	۱۷	۲۱۱۵	۸-۹ راس
۰	۱	۲	۳	۲	۸	۱۱	۷	۲۱	۱۹۶۳	۱۰-۱۴ راس
۰	۱	۲	۳	۲	۳	۵	۴	۹	۵۴۴	۱۵-۱۹ راس
۰	۱	۲	۳	۲	۳	۵	۴	۱۰	۴۴۹	۲۰-۲۹ راس
۰	۱	۱	۲	۲	۲	۳	۲	۵	۱۴۵	۳۰-۳۹ راس
۰	۱	۱	۲	۱	۲	۳	۲	۵	۶۲	۴۰-۴۹ راس
۰	۱	۱	۲	۱	۱	۲	۱	۳	۱۰۵	۵۰-۵۹ راس
۰	۱	۱	۲	۱	۱	۲	۱	۳	۱۳	۶۰-۶۹ راس
۰	۱	۱	۲	۱	۱	۲	۱	۳	۲۹	۱۰۰-۱۹۹ راس
۰	۱	۱	۲	۱	۱	۲	۱	۳	۱۸	۲۰۰-۴۹۹ راس
۰	۱	۳	۴	۱	۴	۶	۵	۱۵	۱۷	۵۰۰ راس و بیشتر

تعداد بهره برداریهای پرورش دهندنده کامیاب در استان ۵۳ واحد با موجودی کمتر از هزار رأس و تعداد بهره برداریهای پرورش شتر ۳۴۶۰ واحد با موجودی ۳ هزار نفر گزارش شده است. در جدول ج تعداد بهره برداریها و تعداد دامهای تولید کننده پشم و کرک نشان داده شده است.

ج - تعداد بهره برداریهای دارای دام پشم و موچینی شده طی یکسال گذشته و تعداد دامهای پشم و موچینی شده آنها

شتر و بچه شتر		بز و بزغاله		گوسفند و بچه	
تعداد شتر و بچه شتر	تعداد بهره برداری	تعداد بز و بزغاله	تعداد بهره برداری	تعداد گوسفند و بچه	تعداد بهره برداری
۸۰۰	۱۱۹	۱۵۲۵۰۲	۶۸۵۲	۱۵۳۰۵۶۳	۵۱۸۰۲

پرورش زنبور عسل و کرم ابریشم

بر اساس نتایج این سرشماری ۱۳۰۲ هزار کندوی نوع جدید و ۸ هزار کندوی نوع قدیم در استان وجود دارد. کندوهای نوع جدید متعلق به ۲/۴ هزار بهره برداری با میانگین ۵۴ کندو است که ۱۳ بهره برداری از آنها دارای کندوی نوع قدیم نیز هستند. کندوهای نوع قدیم متعلق به ۰۲۳ هزار بهره برداری است که میانگین هر بهره برداری ۸ کندوی می شود. متوسط تولید عسل هر کندوی نوع جدید ۶/۸ و نوع قدیم ۴/۸ کیلوگرم است. ۲۸ بهره برداری دارای پرورش کرم ابریشم هستند که ۳۲۷ جعبه تخم نوغان مصرف دارند و ۶۹۷ کیلوگرم پیله تر تولید می کنند. بهره برداریهایی که یکجمله تخم نوغان را پرورش داده اند بیشترین فراوانی را دارند. میانگین کل تولید پیله در هر بهره برداری ۸۹ کیلوگرم و برای هر جعبه تخم نوغان ۴۱/۳ کیلوگرم است.

پرورش ماهی

تعداد ۶۹ بهره برداری پرورش دهندنده ماهی خوراکی در استان وجود دارد که ۷۳ هکتار استخر یا کانال پرورش ماهی در اختیار دارند. توزیع این بهره برداریها در دو طبقه بازمین و بدون زمین در جدول ج نشان داده شده است.

ج - تعداد بهره برداریهای پرورش دهندنده ماهی خوراکی و مساحت مورد عمل

شرح	تعداد بهره برداری	مساحت استخر و کانال (هکتار)
کل	۶۹	۷۳
بدون زمین	۳	//
بازمین	۶۶	۷۱

ج - اطلاعات محصولات سالانه ای که به مقدار کم در استان وجود دارد

بهره برداری - هکتار - تن

تولید	مساحت	تعداد بهره برداری	نام محصول
۱۲	۵	۱۲	توتون
۲۰	۷	۴۰	سویا
۵۳	۳۱	۳۳۱	زعفران

د - اطلاعات محصولات دائمی که به مقدار کم در استان وجود دارد

بهره برداری - هزار امکه - تن

تولید	تعداد امکه		تعداد بهره برداری	نام محصول
	شمال	جنوب		
۱۹	۱	۱	۴۱	پرتقال
۲۰	//	۱	۳۸	نارنگی
۵	//	//	۸	لیموترش
۸۱	۲	۱۴	۶۵	لیموشیرین
۶۴	۱	۵	۴۳	زیتون

جدول ۱: آمار کلی شرکت‌های دولتی در استان آذربایجان - بر اساس نوع فعالیت

نوع فعالیت	تعداد شرکت‌ها							جمع	درصد
	تولیدی					خدماتی	جمع		
	۱	۲	۳	۴	۵				
کل	۱۷۸	۲۰۷	۲۱۶	۴۵۰	۱۱۷۸	۵۲۳۴	۲۱۷۸	۱۸۲۷۸	۱۶۰۴۴۲
بدون زمین	۳	۲۰	۶	۱۵	۵۱	۲۶۷	۶۶۶	۱۹۲۶۳	۱۹۸۵۲
دارای زمین	۱۷۵	۱۸۷	۲۰۹	۴۳۵	۱۱۲۷	۴۹۶۷	۲۱۱۱	۱۶۳۵۱۵	۱۶۰۴۴۲
کمتر از ۱۰۰ هزار	۲۶	۷	۶	۹	۲۲	۱۲۰	۲۰۷	۱۰۰۸۲۵	۱۱۰۷۵
۱۰۰ تا کمتر از ۲۰۰ هزار	۲۳	۱۶	۱۰	۱۵	۴۳	۲۶۵	۳۳۳	۱۵۱۴۴	۱۵۵۶۶
۲۰۰ تا کمتر از ۵۰۰ هزار	۲۶	۱۵	۲۰	۴۴	۱۰۹	۶۲۰	۸۰۲	۲۲۸۷۵	۲۳۶۱۸
۵۰۰ تا کمتر از ۱ میلیون	۱۷	۲۰	۲۲	۳۲	۱۱۵	۶۳۰	۱۰۸	۳۳۱۸۱	۳۶۱۶۲
۱ تا کمتر از ۲ میلیون	۱۶	۱۴	۲۸	۴۳	۱۶۹	۱۲۲	۹۲۲	۳۳۳۳۳	۳۷۴۰۷
۲ تا کمتر از ۴ میلیون	۳	۶	۱۲	۲۳	۸۲	۴۴۷	۵۷۶	۱۳۵۴۰	۱۴۱۲۵
۴ تا کمتر از ۸ میلیون	۲	۶	۱۲	۲۷	۷۸	۳۴۸	۴۶۶	۱۶۹۱۲	۱۷۲۸۷
۸ تا کمتر از ۱۵ میلیون	۵	۲	۱۰	۲۰	۴۸	۲۶۰	۳۲۸	۳۶۵۵	۴۱۲۴
۱۵ تا کمتر از ۲۵ میلیون	۶	۱۰	۲۰	۴۶	۱۱۲	۴۲۲	۶۰۰	۸۹۱۸	۹۰۳۴
۲۵ تا کمتر از ۵۰ میلیون	۴	۰	۱۲	۱۹	۶۵	۱۸۸	۲۸۲	۳۲۰۷	۳۶۶۴
۵۰ تا کمتر از ۱۰۰ میلیون	۶	۲	۲۲	۴۵	۹۳	۲۸۷	۴۴۲	۳۶۹۶	۴۳۶۶
۱۰۰ تا کمتر از ۲۰۰ میلیون	۴	۵	۱۸	۳۶	۶۱	۱۲۲	۱۸۲	۷۳۳۷	۷۷۷۴
۲۰۰ تا کمتر از ۵۰۰ میلیون	۴	۲	۱۲	۲۱	۳۵	۱۰۹	۱۶۲	۹۷۸	۱۱۳۲
۵۰۰ تا کمتر از ۱ میلیارد	۲	۹	۲۰	۴۹	۱۰۴	۳۶۱	۵۳۶	۳۲۶	۱۱۶۲
۱ تا کمتر از ۲ میلیارد	۲	۲۲	۲۲	۴۵	۶۲	۱۵۶	۲۳۴	۴۹۰	۶۲۹
۲ تا کمتر از ۵ میلیارد	۷	۲۲	۲۷	۴۲	۶۷	۱۵۲	۲۳۴	۵۰۸	۶۸۹
۵ تا کمتر از ۱۰ میلیارد	۸	۱۴	۶	۱۴	۲۶	۶۸	۱۰۲	۱۷۰	۲۲۵
۱۰ تا کمتر از ۲۰ میلیارد	۵	۳	//	۱	۲	۶	۹	۱۰	۲۷
۲۰ تا کمتر از ۵۰ میلیارد	۵	۵	۱	//	//	۲	۷	۸	۲۵
۵۰ میلیارد و بیشتر	۰	۰	//	//	۱	۱	۱	۵۸	۵۶

تعداد دبیره برده از بیچاره از این مرکز از این تاریخ تا تاریخ ۱۳۱۷ و نیز حساب حسابات از این تاریخ تا تاریخ ۱۳۱۷ و نیز حساب حسابات از این تاریخ تا تاریخ ۱۳۱۷

مجموعه برده از

مجموعه برده از		مجموعه برده از		مجموعه برده از		مجموعه برده از		مجموعه برده از		مجموعه برده از		مجموعه برده از		مجموعه برده از		مجموعه برده از		مجموعه برده از		مجموعه برده از	
۹	۸	۷	۶	۵	۴	۳	۲	۱	۲	۱	۲	۱	۲	۱	۲	۱	۲	۱	۲	۱	۲
۶۹	۲۰۹	۷۸	۲۲۹۲	۱۱۱۲۸۲	۱۲۵۲۵۷	۱۱۱۵۵۱	۱۲۱۰۶۵
۲	۲۱	۳	۵۴۲	۱۲۸۲۲	۱۵۲۵۵	۲۸۲
۶۶	۱۸۸	۷۵	۲۲۰۱	۱۱۱۲۸۲	۱۲۵۲۵۷	۱۱۱۵۵۱	۱۲۱۰۶۵
۰	۲۲	۰	۱۲۲	۵۵۲۵	۰۰۳۳	۸۱۷۲	۵۱۲۵
۱	۲۶	۷۷	۲۰۲	۵۹۸۲	۶۸۲۹	۱۰۰۰۰	۱۰۰۰۰
۸	۲۳	۷۲	۵۹۲	۱۸۲۲۱	۱۸۸۲۹	۲۲۵۸۲	۸۲۲۲۲
۶	۲۵	۷۲	۵۶۲	۱۶۶۲۹	۱۶۶۲۹	۱۶۶۲۹	۲۲۲۲۲
۶	۲۰	۸۱	۵۰۲	۱۶۶۲۹	۱۶۶۲۹	۱۶۶۲۹	۲۲۲۲۲
۶	۲۵	۶	۲۰۲	۸۲۲	۱۰۰۰۰	۸۲۲	۲۲۲۲۲
۶	۶	۳	۱۲۲	۳۲۲۲	۳۲۲۲	۳۲۲۲	۳۲۲۲
۵	۲	۳	۱۱۲	۲۲۲۲	۲۲۲۲	۲۲۲۲	۲۲۲۲
۶	۵	۱	۱۸۲	۵۲۲۲	۵۲۲۲	۵۲۲۲	۵۲۲۲
۱	۳	۱	۷۲	۲۲۲۲	۲۲۲۲	۲۲۲۲	۲۲۲۲
۱	۳	۰	۱۲۲	۲۲۲۲	۲۲۲۲	۲۲۲۲	۲۲۲۲
۰	۱	۰	۵۲	۱۰۰۲	۱۰۰۲	۱۰۰۲	۱۰۰۲
۱	۰	۱	۲۲	۶۲۲	۸۲۲	۸۲۲	۸۲۲
۵	۰	۰	۲۲	۶۲۲	۸۲۲	۸۲۲	۸۲۲
۳	۲	۰	۲۲	۲۲۲	۳۲۲	۳۲۲	۳۲۲
۳	۰	۰	۱۲	۲۲۲	۳۲۲	۳۲۲	۳۲۲
۲	۱	۰	۱۲	۱۰۲	۱۰۲	۱۰۲	۱۰۲
۰	۲	۰	۰	۱۲	۱۲	۱۲	۱۲
۳	۲	۰	۱	۸	۸	۸	۸
۰	۰	۰	۰	۳۲	۳۲	۳۲	۳۲

آب و خاک حاصلخیز و غیره از پهنای میان زمین در سطح شهرستان اصفهان و شهرستانهای مجاور آن

- بهره برداری - هکتار -

مناطق و شهرستان		اراضی زراعی		کل		در شهرستان اصفهان و شهرستانهای مجاور آن	
مساحت		تعداد	تعداد	تعداد	تعداد		
بیابان	جمع	بهره برداری	مساحت بهره برداری	مساحت بهره برداری	بهره برداری		
۶	۸	۷	۵	۴	۳	۲	
۳۰۰۵	۶۱۶۶۹	۳۸۵۷۴	۳۶۶۳۰	۱۰۴۹۶۴	۵۰۳۷۷۴	۱۷۰۴۸۶	کل
۱۰	۳۴۳	۳۵۳	۷۸۱۲	۲۳۹	۴۷۷۹	۵۹۲	کمتر از ۱ هکتار
۲۶	۹۱۱	۹۳۷	۹۳۰	۱۰۴۵	۹۷۳۸	۱۹۸۳	۱ تا کمتر از ۲ هکتار
۱۱۵	۲۳۹۱	۳۵۰۶	۹۳۳۹	۲۷۶۲	۱۰۶۶۸	۲۴۷۳۸	۲ تا کمتر از ۵ هکتار
۱۸۶	۴۳۴۲	۴۵۶۹	۱۸۴۰۰	۳۸۶۴۱	۲۷۰۰۷	۲۹۶۷۳	۵ تا کمتر از ۱۰ هکتار
۲۸۰	۵۳۷۴	۵۷۵۴	۱۳۸۶۳	۳۰۷۱۵	۲۳۶۵۶	۲۷۶۳۸	۱۰ تا کمتر از ۲۰ هکتار
۱۹۰	۲۲۳۸	۲۴۲۸	۲۵۶۲	۲۹۰۸۰	۳۳۹۴۱	۲۲۵۰۸	۲۰ تا کمتر از ۳۰ هکتار
۱۶۳	۲۲۶۵	۲۴۲۸	۴۸۵۳	۳۸۱۸۴	۲۲۱۲	۲۳۸۷	۳۰ تا کمتر از ۴۰ هکتار
۱۲۸	۱۸۲۲	۱۹۶۰	۲۲۲۲	۲۳۳۲۸	۵۹۰۱	۲۵۱۹۸	۴۰ تا کمتر از ۵۰ هکتار
۲۵۳	۳۵۸۴	۳۹۳۶	۲۱۵۲	۵۲۰۹۱	۹۴۷۳	۴۶۰۲۷	۵۰ تا کمتر از ۷۵ هکتار
۲۲۳	۱۷۸۱	۲۰۵۴	۲۲۸۰	۲۲۴۰۸	۲۴۷۹	۲۹۴۶۲	۷۵ تا کمتر از ۱۰۰ هکتار
۳۸۰	۴۵۱۸	۴۸۶۹	۲۸۱۰	۴۷۶۴۴	۴۲۵۳	۴۵۰۶۲	۱۰۰ تا کمتر از ۱۵۰ هکتار
۳۶	۱۳۰۶	۱۵۰۰	۱۱۶۸	۲۷۸۰۵	۱۷۶۶	۲۶۳۰۵	۱۵۰ تا کمتر از ۲۰۰ هکتار
۱۵۴	۱۱۴۰	۱۲۶۴	۲۶	۲۳۷۹۲	۱۱۵۹	۲۵۰۱۲	۲۰۰ تا کمتر از ۲۵۰ هکتار
۲۵۴	۱۵۰۶	۱۷۵۵	۷۸۲	۲۱۳۵۵	۱۱۳۸	۲۳۱۰۹	۲۵۰ تا کمتر از ۳۵۰ هکتار
۳۰۵	۱۱۴۲	۱۳۳۱	۴۴۰	۳۳۳۴	۶۳۱	۲۵۷۸۵	۳۵۰ تا کمتر از ۵۰۰ هکتار
۵۸۵	۲۸۲۹	۳۲۲۴	۴۸۵	۳۹۶۴۸	۳۸۴	۴۲۳۷۳	۵۰۰ تا کمتر از ۱۰۰۰ هکتار
۱۸۴	۹۶۶	۱۱۸۰	۱۵۰	۲۷۴۵	۳۳۵	۲۸۶۶۶	۱۰۰۰ تا کمتر از ۲۰۰۰ هکتار
۸۰۲	۱۰۰	۹۰۲	۲۰	۵۲۲۰	۲۶	۶۱۲۲	۲۰۰۰ تا کمتر از ۳۰۰۰ هکتار
۱۸۱۳	۴۳۰	۲۳۲۲	۱۱	۱۵۴۲۶	۲۴	۱۷۶۶۹	۳۰۰۰ هکتار و بیشتر
.	.	.	۲۷	.	۲۶	.	۵۶

تعداد واحدهای بهره‌برداری از زمین‌های کشاورزی در شهرستان اصفهان

بهره‌برداری - هکتار		زمین خشک		کشت		وحدات ارض کشاورزی بهره‌برداري
مساحت	تعداد بهره‌برداري	مساحت	تعداد بهره‌برداري	مساحت	تعداد بهره‌برداري	
۷	۶	۵	۴	۳	۲	۱
						کل
۱۵۷۵۴۰	۶۱۵۱۸	۲۹۹۶۶۱	۲۴۵۱۹۷	۴۵۷۲۰۹	۱۴۸۶۳۹
۳۷	۸۲۴	۲۱۲	۴۲۸۸	۲۲۹	۴۷۷۹
۱۱۵	۱۷۵۸	۳۰	۶۸۱۹	۵۴۰	۹۷۶۸
۸۳۷	۹۴۴۷	۶۳۴	۲۲۲۲۲	۷۱۶۲	۲۸۲۶۱
۲۲۰۰	۳۵۵۴	۳۸۸۱	۲۶۴۴۷	۳۸۶۹۱	۲۷۰۰۷
۵۵۰۰	۳۷۷۴	۲۵۲۵	۲۶۶۹۷	۳۰۲۱۵	۲۶۵۲۲
۶۳۳	۶۵۰	۲۲۸۴	۱۶۸۲۲	۲۰۰۸۰	۱۳۱۲۲
۶۶۰	۵۱۰	۲۴۵۲	۹۲۱۹	۲۸۱۸۴	۹۲۱۷
۶۶۹	۳۷۳۲	۱۶۸۰	۵۵۳۳	۲۲۲۳۸	۵۶۰۱
۱۶۳۴۸	۶۷۳۶	۳۵۲۴۲	۹۳۶۸	۵۲۰۹۱	۹۴۲۲
۹۵۹۵	۲۶۶۲	۱۷۸۱۳	۳۴۵۴	۸۰۲۴۸	۳۴۲۶
۱۸۶۶۸	۵۷۳۳	۲۲۳۴۹	۴۲۰۰۲	۳۷۶۶۴	۴۳۵۳
۱۱۱۷۱	۳۴۵۴	۱۶۶۳۵	۳۵۲۱	۲۷۸۰۵	۱۷۶۲۷
۹۹۳۴	۶۶۸	۴۸۷۸۵	۱۱۵۰	۶۱۷۱۹	۱۱۵۶
۳۱۶۱۴	۷۹۱	۱۷۴۴۱	۱۱۲۹	۲۱۳۵۵	۱۱۳۸
۱۰۷۴۹	۳۴۲	۴۵۵۵	۶۲۹	۳۳۳۳۲	۹۳۱
۱۸۲۱۶	۵۸۶	۲۱۷۳۱	۷۷۷	۲۹۹۴۸	۶۸۴
۱۱۲۷۷	۳۸۴	۱۶۲۰۸	۳۲۱	۲۷۴۸۵	۲۲۵
۳۵۰۱	۲۲	۲۲۱۹	۲۲	۵۲۱۰	۲۶
۷۴۵۵	۲۲	۱۷۷۱	۲۱	۱۵۴۶۶	۳۴
			۲۶		۲۶

{-} تعداد وساحتنامه بهره‌برداران از اراضی زیر این سرشماری حسب وسعت اراضی کشاورزی بهره‌برداران

- بهره‌برداران - هکتار -

وسعت اراضی کشاورزی بهره‌برداران	کل		زیرکشت		ایسفی
	تعداد	مساحت	تعداد	مساحت	
	۲	۳	۴	۵	۶
	۱	۲	۳	۴	۵
کل	۱۶۷۲۶۱	۳۵۲۸۲۲	۱۴۴۱۱۴	۲۵۱۷۰۵	۵۶۹۸۲
کمتر از ۱/۱ هکتار	۴۷۷۱	۲۲۸	۳۴۳	۲۱۲	۸۱۹
۱/۱ تا کمتر از ۲/۲ هکتار	۹۷۴۸	۱۰۰۰۰	۹۱۹۹	۹۷۲	۱۷۲۲
۲/۲ تا کمتر از ۵/۵ هکتار	۲۸۲۶۴	۷۱۰۱	۲۲۲۲۹	۲۲۸۸	۶۲۶۸
۵/۵ تا کمتر از ۱۰ هکتار	۳۶۹۰۴	۱۴۷۲۱	۲۶۳۵۸	۱۲۶۲۲	۱۶۶۱۱
۱۰ تا کمتر از ۲۰ هکتار	۲۶۶۶۴	۲۹۵۵۱	۲۶۰۲۱	۲۴۵۹۱	۱۰۰۲۹۰
۲۰ تا کمتر از ۳۰ هکتار	۱۳۷۴۴	۲۷۰۲۱	۱۶۶۰۱	۲۶۲۱۲	۶۳۴۸
۳۰ تا کمتر از ۴۰ هکتار	۹۱۸۶	۲۵۴۴۷	۶۰۹۲	۲۰۰۰۴	۴۷۵۴
۴۰ تا کمتر از ۵۰ هکتار	۵۷۴۰	۱۹۶۶۴	۵۶۸۲	۱۵۱۱۶	۳۷۸۵
۵۰ تا کمتر از ۶۰ هکتار	۶۶۶۶	۱۸۷۸۰	۹۲۱۸	۲۰۰۰۶	۵۶۸۲
۶۰ تا کمتر از ۷۰ هکتار	۲۴۲۰	۱۹۳۶۴	۳۲۹۸	۱۳۹۷۹	۶۶۶۶
۷۰ تا کمتر از ۸۰ هکتار	۴۴۵	۲۳۲۸	۴۲۵۲	۲۲۱۵۲	۲۶۶۲
۸۰ تا کمتر از ۹۰ هکتار	۱۲۳۴	۱۸۲۱۸	۱۷۸۸	۳۶۱۲۱	۶۳۴۲
۹۰ تا کمتر از ۱۰۰ هکتار	۱۱۲۲	۱۵۴۸۷	۱۱۲۲	۱۰۰۰۰	۸۱
۱۰۰ تا کمتر از ۱۲۵ هکتار	۱۱۱۹	۲۰۲۲۱	۱۱۰۹	۲۶۲۲۱	۷۸۲
۱۲۵ تا کمتر از ۱۵۰ هکتار	۶۲۹	۱۶۵۹۸	۶۲۷	۵۲۳۰۱	۴۹۸
۱۵۰ تا کمتر از ۲۰۰ هکتار	۶۷۱	۲۷۲۲۲	۶۷۰	۱۶۶۲۲	۵۲۱
۲۰۰ تا کمتر از ۳۰۰ هکتار	۲۲۴	۲۳۴۲۲	۲۱۸	۱۴۰۸۶	۱۶۷
۳۰۰ تا کمتر از ۴۰۰ هکتار	۲۶	۲۶۶۲	۲۶	۳۰۷۱	۸۱
۴۰۰ تا بیشتر	۲۴	۱۲۲۱۱	۲۱	۵۷۱۰	۲۲
۴۱۱ تا بقده	۲۵	.	۲۵	.	.

۲- تعداد ادوات کشاورزی مورد استفاده در این وزارتخانه بر حسب وضعیت در این کشور در دوره مورد بررسی

بهره برداری - کل		زیرکشت		کل		وضعیت از این کشور در دوره مورد بررسی
ایست						
مصاحبه	تعداد بهره برداری	مصاحبه	تعداد بهره برداری	مصاحبه	تعداد بهره برداری	
۷	۶	۵	۳	۲	۱	۱
۵۵۳۳۰	۱۲۶۶۶	۴۸۰۵۴	۱۳۰۲۰	۱۰۳۲۷۹	۱۶۷۷۰	کل
//	۷	۱	۱۱	۱	۲۳	کشور از ۱/۱۰۰۰۰
۲	۲۹	۲	۶۲	۵	۸۲	کشور از ۲/۱۰۰۰۰
۲۴	۴۶	۳۷	۲۶۸	۶۱	۳۷۰	کشور از ۵/۱۰۰۰۰
۱-۵	۲۷۷	۱۴۸	۳۳۴	۲۵۳	۷۲۰	کشور از ۱۰/۱۰۰۰۰
۵۳۴	۹۸۰	۶۳۰	۱۲۰۰	۱۱۶۴	۱۶۳۸	کشور از ۱۵/۱۰۰۰۰
۶۳۹	۳۶۰۱	۱۱۱۷	۱۱۸۳	۶۳۰۴	۱۵۹۵	کشور از ۲۰/۱۰۰۰۰
۱۶۳۱	۱۰۵۷	۱۴۹۶	۱۶۳۱	۲۷۲۷	۱۴۹۲	کشور از ۲۵/۱۰۰۰۰
۱۶۶۱	۹۹۲	۱۷۳۸	۱۰۰۱۸	۳۲۳۱	۱۲۰۲	کشور از ۳۰/۱۰۰۰۰
۴۹۷۲	۲۲۶۵	۵۲۲۵	۲۲۲۵	۱۰۲۱۱	۶۶۸۲	کشور از ۳۵/۱۰۰۰۰
۴۱۷۷	۳۰۴۰	۲۸۳۷	۱۲۱۲	۸۰۰۱	۱۶۷۰	کشور از ۴۰/۱۰۰۰۰
۸۱۳۶	۶۰۸۹	۷۱۸۱	۲۷۰۰	۱۵۴۰۶	۲۰۶۴	کشور از ۴۵/۱۰۰۰۰
۳۳۱۵	۸۲۸	۳۳۳۳	۶۶۱	۹۵۸۷	۱۳۹	کشور از ۵۰/۱۰۰۰۰
۴۶۴	۵۱۶	۷۸۷۳	۳۸۴	۸۳۳۳	۴۶۶	کشور از ۵۵/۱۰۰۰۰
۶۴۲۲	۵۳۴	۱۴۵۶	۴۸۲	۱۰۹۱۱	۱۶۵	کشور از ۶۰/۱۰۰۰۰
۴۵۶۱	۶۸۶	۲۲۱۰	۲۵۷	۲۲۲۳	۷۱۲	کشور از ۶۵/۱۰۰۰۰
۷۳۴۰	۲۹۷	۵۱۸۳	۲۶۷	۱۲۷۲۳	۳۴۴	کشور از ۷۰/۱۰۰۰۰
۲۸۷۰	۶۰	۲۱۲۲	۶۰	۴۶۶۳	۲۳	کشور از ۷۵/۱۰۰۰۰
۱۵۱۲	۱۲	۱۰۰۶	۱۰	۲۵۲۷	۱۴	کشور از ۸۰/۱۰۰۰۰
۸۸۴	۱	۱۲۶۱	۱۰	۳۱۴۵	۱۰	کشور از ۸۵/۱۰۰۰۰

نقشه زمین‌های کشاورزی بر حسب شماره بهره‌برداران و نوع اراضی

درصد

نوع اراضی	کل	ملکی	اجاره‌ای	مهمی	هیئت‌های اتحادیه‌ها و احیای اراضی			سایر
					کشتمو قشور این		شماره‌های تولیدی کشاورزی	
					مستعد	مستعد		
۱	۲	۳	۴	۵	۶	۷	۸	۹
جمع	۱۰۰/۰۰	۲۹/۱۶	۶/۷۹	۵/۲۵	۳/۴۰	۱/۲۵	۲/۲۲	۱/۷۰
اراضی کشاورزی در دسترس این								
این	۱۰۰/۰۰	۲۶/۰۲	۸/۶۸	۶/۱۹	۴/۴۰	۱/۵۱	۲/۱۳	۲/۱۴
بسیار	۱۰۰/۰۰	۹۲/۶۲	۱/۵۹	۲/۷۷	۰/۱۷	۰/۳۴	۱/۱۳	۰/۳۴
بها و قلمستان								
این	۱۰۰/۰۰	۸۶/۶۸	۳/۸۱	۳/۵۲	۲/۸۹	۰/۶۸	۰/۷۶	۱/۲۲
بسیار	۱۰۰/۰۰	۹۸/۱۵	۰/۰۰	۱/۸۴	۰/۰۰	۰/۰۰	۰/۰۰	۰/۰۰

تعداد واحدهای بودجه‌ریزی در استان اصفهان در سال ۱۳۶۷ بر مبنای سرشماری سال ۱۳۶۵

ملاحظات		تعداد واحدهای بودجه‌ریزی		وحدت‌های ارض کشاورزی بهر هکتار
کل	تضمین‌شده	کل	دارای تضمین‌شده	
۵	۴	۳	۲	۱
۲۴۳۷۷	۲۷۸۶۹	۱۲۰۹۲	۱۴۴۹۷	کل
۱۶	۳۸۵	۲۳۰	۴۷۲	کمتر از ۰/۱ هکتار
۱۵۱	۹۵۱	۶۱۴۰	۳۱۹	۰/۱ تا کمتر از ۰/۲ هکتار
۵۰۷۲	۶۷۹۱	۲۱۲۳۲	۲۲۲۶	۰/۲ تا کمتر از ۰/۵ هکتار
۱۰۲۷۷	۱۲۶۴۱	۲۳۰۲۷	۳۲۷۲	۰/۵ تا کمتر از ۱ هکتار
۲۱۱۲۳	۲۴۶۷۸	۲۴۳۲۴	۲۱۶۶۱	۱ تا کمتر از ۲ هکتار
۱۹۳۱۸	۲۲۱۲۷	۱۲۶۶۵	۱۲۷۲۳	۲ تا کمتر از ۴ هکتار
۱۸۴۲۲	۲۰۲۵۲	۸۹۵۸	۹۳۲۴	۴ تا کمتر از ۵ هکتار
۱۴۳۵۸	۱۶۱۹۴	۵۶۵۱	۵۸۵۵	۵ تا کمتر از ۷/۵ هکتار
۲۰۵۷۲	۲۴۳۲۹	۹۱۰۴	۹۳۸۴	۷/۵ تا کمتر از ۱۰ هکتار
۱۴۸۵۶	۱۶۷۲۷	۲۳۵۱	۲۴۵۲	۱۰ تا کمتر از ۱۵ هکتار
۲۴۸۵۴	۲۷۶۰۶	۴۲۳۸	۴۲۲۷	۱۵ تا کمتر از ۲۰ هکتار
۱۴۰۳۳	۱۵۵۱۰	۱۷۰۹	۱۷۴۶	۲۰ تا کمتر از ۲۵ هکتار
۱۱۲۲۸	۱۲۸۹۵	۱۱۱۲	۱۱۵۲	۲۵ تا کمتر از ۳۵ هکتار
۱۲۹۷۲	۱۵۷۱۰	۱۱۰۷	۱۱۲۱	۳۵ تا کمتر از ۵۰ هکتار
۱۰۲۷۶	۱۱۹۸۳	۶۳۱	۶۳۱	۵۰ تا کمتر از ۱۰۰ هکتار
۱۶۳۹۴	۱۸۲۸۹	۶۶۵	۶۸۰	۱۰۰ تا کمتر از ۲۰۰ هکتار
۱۰۵۶۶	۱۲۸۹۵	۲۱۱	۲۱۱	۲۰۰ تا کمتر از ۴۰۰ هکتار
۱۲۲۷	۱۵۸۳	۲۵	۲۶	۴۰۰ هکتار و بیشتر
۵۷۵۸	۶۵۳۳	۲۲	۲۲	بناهای روستا

۱-۶-۱ تعداد و ماهیت بهره‌برداران و مقدار بارهای کاشت این سال ۱۳۶۷ بر حسب وضعیت بارهای کشاورزی بهره‌برداران

بهره‌برداران - کشاورز

ماهیت		تعداد بهره‌برداران		وضعیت بارهای کشاورزی بهره‌برداران				
شخص مالکین	کل	داران شخص مالکین	کل					
					۱	۲	۳	۴
				کل				
۲۰۵۸۵	۲۳۶۶۳	۳۰۸۰۴	۱۳۶۶۱				
۱۶۱	۳۸۱	۸۳۸	۴۶۶				
۶۵۰	۸۳۶	۶۱۶	۹۱۷				
۵۰۵۵	۶۷۵۰	۲۲۲۲	۲۷۱۷				
۱۰۲۰۱	۱۲۲۲	۲۲۶۳	۲۶۶۶				
۲۰۶۳۲	۲۴۰۶۹	۲۴۵۷	۲۵۹۴۸				
۳۵۳۸۱	۲۱۰۶۶	۱۲۶۶	۱۸۳۸۲				
۱۷۱۸۹	۱۶۳۳۴	۸۸۳	۹۰۸۶				
۱۲۹۰۰	۱۴۵۲۵	۵۴۶۹	۵۶۸۲				
۲۶۰۲۷	۲۶۲۷۵	۸۸۶	۹۱۹۱				
۱۱۵۳۱	۱۰۳۱۰	۷۲۲	۳۰۳۴				
۱۸۵۸۱	۲۰۸۶۱	۴۱۴	۴۲۵۷				
۱۰۱۶۳	۱۱۴۸۵	۱۶۶	۱۷۲۲				
۸۲۱۷	۹۴۶۷	۱۰۸۴	۱۱۳۵				
۱۰۱۶۸	۱۱۵۳۲	۱۰۸۶	۱۱۱۲				
۸۰۶۳	۹۲۰۵	۶۱۸	۶۲۹				
۱۲۸۵۰	۱۱۲۰۲	۳۴	۶۷۱				
۹۱۳۴	۱۱۰۱۶	۲۰۹	۲۲۰				
۱۰۵۳	۱۲۶۰	۲۵	۲۶				
۴۶۱۷	۵۲۵۵	۲۲	۲۲				
							

۲- تعداد و مساحت بهره‌برداري در استان اصفهان در اين كشور در سال ۱۳۶۷ (بر حسب مساحت استان) كشور در بهره‌برداري

- بهره‌برداري - كشور -

مساحت		تعداد بهره‌برداري		و مساحت استان كشور در بهره‌برداري
تخمين مائيتي	كل	تخمين مائيتي	كل	
۲۷۸۸۸	۴۱۹۷۹	۱۰۶۳۳	۱۲۲۲۲
..	۱	۵	۱۲
۱	۳	۱۹	۴۰
۱۲	۴۹	۸۶	۲۰۹
۷۶	۱۴۸	۲۳۵	۴۴۳
۴۹۱	۶۳۹	۷۵۲	۱۰۱۴
۸۶۳	۱۰۷۸	۸۷۰	۱۰۶۶
۱۲۲۲	۱۴۲۸	۱۲۳	۱۰۵۷
۱۴۵۸	۱۶۶۹	۸۶۰	۹۵۹
۴۵۴۰	۵۰۵۵	۳۰۰۲	۳۸۱۳
۳۳۲۰	۳۶۲۶	۱۱۷۴	۱۳۵۴
۶۳۰۰	۶۳۹۶	۱۵۶۲	۱۶۶۳
۲۸۹۹	۳۲۱۶	۷۰۲	۷۲۱
۳۰۱۵	۳۳۴۹	۴۲۹	۴۶۱
۳۸۰۴	۴۱۷۸	۴۵۱	۴۷۱
۲۶۵۸	۲۷۷۲	۳۴۲	۳۴۸
۳۳۴۴	۳۰۸۵	۲۳۶	۲۳۴
۱۲۸۲	۱۴۲۹	۵۳	۵۸
۱۷۴	۲۲۴	۹	۱۰
۱۱۴۱	۱۱۷۷	۹	۹

۷-۱- تعداد زمین‌های زیر بار در این جدول مذکور

و سطح کاشت در آن تولیدات عمده - بر مبنای اراضی کشاورزی بهره‌برداران

- بهره‌برداران - کشاورز - تن

کل		ایمن		دیم		۱	۲	۳	۴	۵	۶	۷	۸	۹	۱۰
تولید	تولید	تولید	تولید	تولید	تولید										
تولید	تولید	تولید	تولید	تولید	تولید										
۱۱۶۱۳۸	۱۲۲۲۹۲	۱۳۲۴۶۱	۱۱۱۱۸۶	۹۲۰۸۹	۳۱۴۰۰۰	۱۰۸۱۵	۳۸۳۰۵	۱۹۰۶۲	۱۱۶۱۳۸	۱۲۲۲۹۲	۱۳۲۴۶۱	۱۱۱۱۸۶	۹۲۰۸۹	۳۱۴۰۰۰	۱۰۸۱۵
۱۷۶۷	۱۶۶	۴۴۸۲	۱۷۵۷	۵۱۱	۱۶۳	۱۰	۳	۲	۱۷۶۷	۱۶۶	۴۴۸۲	۱۷۵۷	۵۱۱	۱۶۳	۱۰
۴۸۳۳	۶۷۶	۱۷۵۷	۴۴۵۷	۱۶۴	۱۶۳	۳۷	۵	۱۰	۴۸۳۳	۶۷۶	۱۷۵۷	۴۴۵۷	۱۶۴	۱۶۳	۳۷
۱۷۲۱۴	۲۶۶۲	۱۷۲۳۸	۱۷۲۳۸	۹۵۲۲	۲۶۶۲	۱۹۵	۲۷	۲۳	۱۷۲۱۴	۲۶۶۲	۱۷۲۳۸	۱۷۲۳۸	۹۵۲۲	۲۶۶۲	۱۹۵
۱۹۹۸۸	۵۰۰۸	۱۹۹۸۸	۱۹۹۸۸	۱۹۹۸۸	۱۹۹۸۸	۲۸۲	۳۳	۲۳۵	۱۹۹۸۸	۵۰۰۸	۱۹۹۸۸	۱۹۹۸۸	۱۹۹۸۸	۱۹۹۸۸	۲۸۲
۲۲۱۲۴	۹۷۲۱	۲۲۱۲۴	۲۲۱۲۴	۲۲۱۲۴	۲۲۱۲۴	۲۸۲	۳۳	۲۳۵	۲۲۱۲۴	۹۷۲۱	۲۲۱۲۴	۲۲۱۲۴	۲۲۱۲۴	۲۲۱۲۴	۲۸۲
۲۲۱۲۴	۹۷۲۱	۲۲۱۲۴	۲۲۱۲۴	۲۲۱۲۴	۲۲۱۲۴	۲۸۲	۳۳	۲۳۵	۲۲۱۲۴	۹۷۲۱	۲۲۱۲۴	۲۲۱۲۴	۲۲۱۲۴	۲۲۱۲۴	۲۸۲
۸۶۴۲	۸۱۲۶	۸۶۴۲	۸۶۴۲	۸۶۴۲	۸۶۴۲	۲۸۲	۳۳	۲۳۵	۸۶۴۲	۸۱۲۶	۸۶۴۲	۸۶۴۲	۸۶۴۲	۸۶۴۲	۲۸۲
۵۵۱۲	۸۱۵۷	۵۵۱۲	۵۵۱۲	۵۵۱۲	۵۵۱۲	۲۸۲	۳۳	۲۳۵	۵۵۱۲	۸۱۵۷	۵۵۱۲	۵۵۱۲	۵۵۱۲	۵۵۱۲	۲۸۲
۸۹۲۲	۱۶۰۲۰	۸۹۲۲	۸۹۲۲	۸۹۲۲	۸۹۲۲	۲۸۲	۳۳	۲۳۵	۸۹۲۲	۱۶۰۲۰	۸۹۲۲	۸۹۲۲	۸۹۲۲	۸۹۲۲	۲۸۲
۲۳۱۸	۲۸۸۰	۲۳۱۸	۲۳۱۸	۲۳۱۸	۲۳۱۸	۲۸۲	۳۳	۲۳۵	۲۳۱۸	۲۸۸۰	۲۳۱۸	۲۳۱۸	۲۳۱۸	۲۳۱۸	۲۸۲
۴۱۵۷	۱۳۱۶۸	۴۱۵۷	۴۱۵۷	۴۱۵۷	۴۱۵۷	۲۸۲	۳۳	۲۳۵	۴۱۵۷	۱۳۱۶۸	۴۱۵۷	۴۱۵۷	۴۱۵۷	۴۱۵۷	۲۸۲
۱۶۶۲	۲۲۱۸	۱۶۶۲	۱۶۶۲	۱۶۶۲	۱۶۶۲	۲۸۲	۳۳	۲۳۵	۱۶۶۲	۲۲۱۸	۱۶۶۲	۱۶۶۲	۱۶۶۲	۱۶۶۲	۲۸۲
۱۱۰۵	۵۸۲۸	۱۱۰۵	۱۱۰۵	۱۱۰۵	۱۱۰۵	۲۸۲	۳۳	۲۳۵	۱۱۰۵	۵۸۲۸	۱۱۰۵	۱۱۰۵	۱۱۰۵	۱۱۰۵	۲۸۲
۱۰۹۱	۲۳۴۲	۱۰۹۱	۱۰۹۱	۱۰۹۱	۱۰۹۱	۲۸۲	۳۳	۲۳۵	۱۰۹۱	۲۳۴۲	۱۰۹۱	۱۰۹۱	۱۰۹۱	۱۰۹۱	۲۸۲
۶۱۰	۸۲۲۸	۶۱۰	۶۱۰	۶۱۰	۶۱۰	۲۸۲	۳۳	۲۳۵	۶۱۰	۸۲۲۸	۶۱۰	۶۱۰	۶۱۰	۶۱۰	۲۸۲
۶۵۱	۱۶۶۱	۶۵۱	۶۵۱	۶۵۱	۶۵۱	۲۸۲	۳۳	۲۳۵	۶۵۱	۱۶۶۱	۶۵۱	۶۵۱	۶۵۱	۶۵۱	۲۸۲
۲۰۲	۴۰۲۸	۲۰۲	۲۰۲	۲۰۲	۲۰۲	۲۸۲	۳۳	۲۳۵	۲۰۲	۴۰۲۸	۲۰۲	۲۰۲	۲۰۲	۲۰۲	۲۸۲
۲۶	۷۱۲	۲۶	۲۶	۲۶	۲۶	۲۸۲	۳۳	۲۳۵	۲۶	۷۱۲	۲۶	۲۶	۲۶	۲۶	۲۸۲
۲۲	۲۰۹۲	۲۲	۲۲	۲۲	۲۲	۲۸۲	۳۳	۲۳۵	۲۲	۲۰۹۲	۲۲	۲۲	۲۲	۲۲	۲۸۲
۱۶	۲۸	۱۶	۱۶	۱۶	۱۶	۲۸۲	۳۳	۲۳۵	۱۶	۲۸	۱۶	۱۶	۱۶	۱۶	۲۸۲

۷-۰۵- تعداد بهره‌برداران بهایداران معمول در تعداد استان

وسط کاشت و تولید انواع محصولات کشاورزی بهره‌برداران

بهره‌برداران به‌کشتار - بشد

بهره‌برداران به‌کشتار - بشد		بهره‌برداران به‌کشتار - بشد		بهره‌برداران به‌کشتار - بشد		بهره‌برداران به‌کشتار - بشد		بهره‌برداران به‌کشتار - بشد		کشتار
تولید	کشتار	تولید	کشتار	تولید	کشتار	تولید	کشتار	تولید	کشتار	
۱۰	۹	۸	۷	۶	۵	۴	۳	۲	۱	
۸۳	۱۱	۱۸۶۸۱	۲۸۵۰	۲۱۱۶	۱۸۷۹۶	۲۸۶۱	۳۲۲۰	کشتار	
.....	کشتار ۰/۱	
.....	کشتار ۰/۲	
.....	کشتار ۰/۳	
.....	کشتار ۰/۴	
.....	کشتار ۰/۵	
.....	کشتار ۱	
.....	کشتار ۲	
.....	کشتار ۳	
.....	کشتار ۴	
.....	کشتار ۵	
.....	کشتار ۶/۵	
.....	کشتار ۷/۵	
.....	کشتار ۱۰	
.....	کشتار ۱۵	
.....	کشتار ۲۰	
.....	کشتار ۲۵	
.....	کشتار ۳۵	
.....	کشتار ۴۵	
.....	کشتار ۵۰	
.....	کشتار ۱۰۰	
.....	کشتار ۲۰۰	
.....	کشتار ۳۰۰	
.....	کشتار و بیشتر	
.....	کشتار نشده	

۱۰- لیست مقدار بهره برداری در استان اصفهان از این جدول بخرد

وسطی و مقدار تولید اعتبار حسب وسعت از این کشاورزی بهره برداری

بهره برداری - هکتار - تن

کل		اسمی		دیگر						
تولید	مساحت	تولید	مساحت	تولید	مساحت	تولید	مساحت	تولید	مساحت	
۱	۲	۳	۴	۵	۶	۷	۸	۹	۱۰	
۵۷۱۹	۱۴۱۹	۱۴۱۹	۵۰۸۷	۹۹۸	۱۲۸۸	۶۷۰	۴۲۱	۱۵۱	۱۵۱	کل
۱۶	۱۶	۱۶	۱۶	۱۶	۱۶	۱۶	۱۶	۱۶	۱۶	کمتر از ۱ هکتار
۲۸	۱	۲	۳۲	۱	۱	۱	۱	۱	۱	۱ تا ۲ هکتار
۱۹۳	۹	۱۲	۱۸۳	۸	۱۲	۱۰	۱۲	۱	۱	۲ تا ۵ هکتار
۴۱۹	۲۵	۲۸	۲۸۹	۲۲	۲۴	۲۰	۲	۲	۲	۵ تا ۱۰ هکتار
۸۴۰	۷۵	۱۰۰	۷۷۲	۶۴	۹۰	۷۱	۱۱	۱۰	۱۰	۱۰ تا ۲۰ هکتار
۹۶۹	۷۷	۱۰۰	۶۱۰	۶۵	۹۰	۶۰	۱۲	۱۰	۱۰	۲۰ تا ۳۰ هکتار
۶۹۸	۱۰۳	۱۱۷	۶۴۳	۹۱	۱۰۷	۵۷	۱۱	۱۰	۱۰	۳۰ تا ۴۰ هکتار
۳۹۲	۷۶	۷۶	۳۵۶	۵۴	۷۰	۲۶	۱۹	۶	۶	۴۰ تا ۵۰ هکتار
۷۳۷	۱۶۴	۱۷۹	۶۳۹	۱۱۹	۱۵۴	۱۰۰	۴۵	۲۵	۲۵	۵۰ تا ۷۵ هکتار
۴۰۰	۱۲۲	۹۵	۲۴۰	۶۸	۸۱	۶۲	۵۴	۱۴	۱۴	۷۵ تا ۱۰۰ هکتار
۵۳۲	۱۹۳	۱۷۷	۴۴۸	۱۲۱	۱۵۶	۸۹	۲۲	۲۱	۲۱	۱۰۰ تا ۱۵۰ هکتار
۲۴۵	۱۲۱	۱۱۱	۱۸۰	۷۲	۹۸	۵۰	۴۹	۱۴	۱۴	۱۵۰ تا ۲۰۰ هکتار
۱۵۴	۸۸	۹۰	۱۳۰	۶۰	۸۷	۲۷	۲۸	۸	۸	۲۰۰ تا ۲۵۰ هکتار
۱۷۲	۱۲۴	۱۱۴	۱۴۳	۷۷	۹۹	۳۶	۴۷	۱۵	۱۵	۲۵۰ تا ۳۰۰ هکتار
۹۵	۷۲	۶۸	۸۱	۵۶	۶۲	۱۷	۱۶	۶	۶	۳۰۰ تا ۵۰۰ هکتار
۱۰۲	۱۳۲	۱۱۱	۹۳	۹۱	۱۰۶	۱۰	۴۱	۵	۵	۵۰۰ تا ۱۰۰۰ هکتار
۳۰	۲۴	۲۷	۲۴	۲۲	۲۴	۷	۱۲	۲	۲	۱۰۰۰ تا ۲۰۰۰ هکتار
۶	۴	۲	۶	۴	۲	۲	۱۱	۱۱	۱۱	۲۰۰۰ تا ۵۰۰۰ هکتار
۱	۲	۱	۱	۲	۱	۱	۱	۱	۱	۳۰۰۰ هکتار و بیشتر
.	اظهار نشده

کتابخانه مرکز آمار ایران
 شماره .۱.۱.۱۴.۵

۱۲- تعداد بهره‌برداران به‌داری از آن محصول به‌داری

و سطح کاشت و تولید آن‌ها بر حسب وسعت کشت و تولید آن

بهره‌برداران - هکتار - تن

کشت		تولید		تولید		تولید		تولید	تولید	تولید	تولید
تولید	تولید	تولید	تولید	تولید	تولید	تولید	تولید				
تولید	تولید	تولید	تولید	تولید	تولید	تولید	تولید				
۱	۲	۳	۴	۵	۶	۷	۸	۹	۱۰		
۱۹۴	۳۸۳	۷۶۶	۲۳۰۰	۲۰۴۹	۸۹۷۸	۲۴۳۴	۲۴۳۳	۶۶۳۱	۰	۰	۰
۰	۰	۰	۲	۱	۴۵	۲	۱	۴۵	۰	۰	۰
۱	//	۶	۴	۲	۱۰۲	۴	۳	۱۰۸	۰	۰	۰
۱	۱	۱۱	۱۹	۱۴	۳۴۴	۲۰	۱۵	۲۵۵	۰	۰	۰
۹	۵	۵۲	۲۹	۳۰	۵۲۵	۴۸	۲۵	۵۸۱	۰	۰	۰
۲۰	۱۶	۱۱۴	۱۲۵	۶۷	۱۰۳۳	۱۴۵	۱۱۳	۱۱۴۲	۰	۰	۰
۲۱	۱۴	۸۵	۱۴۹	۱۲۲	۹۳۷	۱۷۰	۱۳۶	۱۰۱۵	۰	۰	۰
۱۸	۱۵	۷۶	۱۴۳	۱۲۳	۸۲۷	۱۶۱	۱۳۸	۹۰۷	۰	۰	۰
۸	۱۷	۴۰	۱۳۰	۱۱۳	۶۳۳	۱۳۸	۱۳۱	۶۶۸	۰	۰	۰
۲۳	۴۶	۱۰۲	۲۰۸	۲۷۷	۱۲۷۵	۲۳۰	۲۲۲	۱۳۶۵	۰	۰	۰
۱۵	۵۸	۷۰	۱۹۶	۱۷۴	۷۱۹	۲۱۱	۲۳۳	۷۶۹	۰	۰	۰
۲۲	۵۸	۷۶	۲۴۳	۲۱۲	۱۰۶۷	۲۲۴	۲۷۰	۱۱۲۸	۰	۰	۰
۱۳	۲۷	۲۹	۱۹۳	۱۸۴	۴۶۴	۲۰۶	۲۲۱	۵۱۹	۰	۰	۰
۱۰	۲۸	۲۲	۱۶۴	۱۱۹	۲۷۸	۱۷۴	۱۴۶	۲۰۰	۰	۰	۰
۱۳	۴۷	۲۵	۱۶۹	۱۴۴	۳۸۶	۱۸۱	۱۹۱	۲۱۰	۰	۰	۰
۶	۲۷	۱۸	۱۰۰	۱۴۶	۱۸۸	۱۰۷	۱۷۲	۱۹۹	۰	۰	۰
۳	۱۲	۷	۱۵۳	۱۴۰	۱۵۹	۱۵۷	۱۵۲	۱۶۴	۰	۰	۰
۲	۲	۴	۵۵	۴۳	۲۸	۵۷	۴۶	۴۱	۰	۰	۰
۰	۰	۰	۰	۰	۰	۰	۰	۰	۰	۰	۰
//	//	//	//	۳	۲	۱	۲	۲	۰	۰	۰
۰	۰	۰	//	۱	۳	//	۱	۲	۰	۰	۰

۱۲- لیست ادویه سرد ارضی استان اصفهان

و سطح کاشت و مقدار تولید انتخابی حسب وضعیت ارض کشاورزی بهره برداری

کلی		ارمن		دیسم	
تولید	بهره برداری	تولید	بهره برداری	تولید	بهره برداری
۱	۲	۳	۴	۵	۶
۱۸۲۰	۲۷۵	۱۰۰۸	۲۶۸	۱۸۲۰	۲۶۸
کشت از ۱۰۰ هکتار	۱	۲	۱	۶۲	۱
کشت از ۱۱۶ هکتار	۲	۸	۲	۱۱۶	۲
کشت از ۱۲۴ هکتار	۲۱	۲۹	۲۱	۲۳۸	۲۹
کشت از ۱۹ هکتار	۱۹	۶۸	۱۸	۲۲۵	۶۸
کشت از ۴۴۰ هکتار	۴۲	۱۵۵	۴۲	۴۳۷	۱۵۵
کشت از ۲۱۷ هکتار	۲۶	۱۱۷	۲۵	۲۲۶	۱۱۷
کشت از ۱۵۵ هکتار	۲۷	۸۲	۲۷	۱۵۴	۸۲
کشت از ۷۸ هکتار	۱۵	۵۳	۱۵	۷۸	۵۳
کشت از ۹۴ هکتار	۲۶	۷۱	۲۵	۹۳	۷۱
کشت از ۲۲ هکتار	۲	۱۴	۶	۲۲	۱۴
کشت از ۶۴ هکتار	۶	۲۲	۸	۲۳	۲۲
کشت از ۱۱ هکتار	۱	۱۱	۱	۱۱	۱
کشت از ۱۲ هکتار	۷	۱۰	۷	۱۲	۱۰
کشت از ۸ هکتار	۴	۸	۴	۸	۴
کشت از ۴ هکتار	۲	۴	۲	۴	۲
کشت از ۶ هکتار	۸	۵۵	۳	۵۴	۵۵
کشت از ۴ هکتار	۵۱	۳۰۱	۵۱	۳۰۱	۵۱
کشت از ۳۰۰ هکتار	۳۰۰	۳۰۰	۳۰۰	۳۰۰	۳۰۰
کشت از ۳۰۰ هکتار	۳۰۰	۳۰۰	۳۰۰	۳۰۰	۳۰۰
کشت از ۳۰۰ هکتار	۳۰۰	۳۰۰	۳۰۰	۳۰۰	۳۰۰
کشت از ۳۰۰ هکتار	۳۰۰	۳۰۰	۳۰۰	۳۰۰	۳۰۰

۵- استعدادهای بهره‌های برداری در این محصول است. با توجه به

وضعیت کلی و مقدار تولید این بهره‌ها در استان اصفهان

بهره‌های برداری - هکتار - تن

کامل		ایرس		دیسم	
تولید	مساحت	تولید	مساحت	تولید	مساحت
۱	۲	۳	۴	۵	۶
۱۵۶۷	۵۹۷	۸۱۷	۱۵۵۶	۵۶۵	۸۰۹
۱۶	۱	۱۶	۱	۱	۱
۲۲	۱	۲۲	۱	۲	۱
۶۲	۴	۶۲	۴	۸	۱
۱۱۲	۹	۱۱۰	۸	۱۵	۳
۲۰۴	۴۱	۲۰۲	۴۱	۶۲	۲
۱۶۵	۴۵	۱۶۳	۴۴	۶۴	۲
۱۷۴	۵۷	۱۷۱	۵۵	۲۳	۳
۱۵۸	۵۰	۱۵۸	۵۰	۲۳	۳
۲۹۲	۱۲۲	۲۹۲	۱۲۲	۱۲۲	۳
۸۸	۴۱	۸۸	۴۱	۵۲	۳
۱۰۹	۷۷	۱۰۹	۷۷	۱۲۸	۳
۳۸	۲۵	۳۸	۲۵	۲۵	۳
۱۹	۲۷	۱۹	۲۴	۲۴	۳
۲۱	۳۲	۲۱	۲۲	۴۰	۳
۱۲	۱۵	۱۲	۱۳	۱۳	۳
۲۰	۲۵	۲۰	۲۴	۲۴	۳
۱۲	۳۵	۱۲	۵۱	۲۵	۳
۳۰۰	۳۰۰	۳۰۰	۳۰۰	۳۰۰	۳
۳۰۰	۳۰۰	۳۰۰	۳۰۰	۳۰۰	۳
۳۰۰	۳۰۰	۳۰۰	۳۰۰	۳۰۰	۳

۱۷-۷- تعداد بهره‌برداران در استان اصفهان در این محصول خربزه

وضعیت کاشت و مقدار تولید قبایل مسیحی و سنت از این کشاورزی بهره‌برداران

- بهره‌برداران - هکتار - تن -

تولید		کشاکش		تولید		کشاکش		تولید		کشاکش		وضعیت از این کشاورزی بهره‌برداران
تولید	کشاکش	تولید	کشاکش	تولید	کشاکش	تولید	کشاکش	تولید	کشاکش	تولید	کشاکش	
۱۰	۹	۸	۷	۶	۵	۴	۳	۲	۱			
۵۰	۵	۱۴	۲۱۸۶۰	۱۴۸۵	۵۲۹۴	۲۱۹۰۹	۱۴۹۰	۵۲۰۸	دکل		
.	.	.	۵۷	۱	۱۲	۵۷	۱	۱۲	۱ هکتار از ۱/۱۰۰ هکتار		
.	.	.	۱۰۵	۲	۴۰	۱۰۵	۲	۴۰	۱/۱ هکتار از ۲/۲۰۰ هکتار		
.	.	.	۲۴۹	۱۶	۲۵۶	۲۴۹	۱۶	۲۵۶	۲/۲ هکتار از ۵۰۰ هکتار		
۴	//	۲	۸۱۱	۵۸	۵۹۹	۸۱۵	۵۸	۶۰۲	۵/۵ هکتار از ۱۰۰ هکتار		
۲۷	۲	۶	۲۲۳۰	۱۴۴	۱۰۵۴	۲۲۵۷	۱۴۶	۱۰۶۰	۱۰ هکتار از ۲۰۰ هکتار		
.	.	.	۳۱۴۴	۱۸۰	۷۷۸	۳۱۴۴	۱۸۰	۷۷۸	۲۰ هکتار از ۳۰۰ هکتار		
۱۰	//	۱	۲۶۸۲	۱۶۱	۶۱۹	۲۶۹۲	۱۶۱	۶۲۰	۲۰ هکتار از ۴۰۰ هکتار		
۳	//	۱	۱۲۳۶	۱۱۹	۴۰۷	۱۲۳۶	۱۲۰	۴۰۸	۴۰ هکتار از ۵۰۰ هکتار		
۵	۱	۲	۲۸۰۲	۴۶۴	۷۲۶	۲۸۰۷	۲۶۵	۷۲۸	۵۰ هکتار از ۷۰۰ هکتار		
.	.	.	۱۳۷۸	۹۶	۲۳۰	۱۳۷۸	۹۶	۲۳۰	۷۵ هکتار از ۱۰۰۰ هکتار		
۱	//	۱	۱۹۳۰	۱۴۰	۲۶۴	۱۹۳۱	۱۴۰	۲۶۵	۱۰۰ هکتار از ۱۵۰۰ هکتار		
.	.	.	۶۸۸	۶۱	۷۵	۶۸۸	۶۱	۷۵	۱۵۰ هکتار از ۲۰۰ هکتار		
.	.	.	۶۹۱	۳۶	۵۸	۶۹۱	۳۶	۵۸	۲۰۰ هکتار از ۲۵۰ هکتار		
.	.	.	۸۹۱	۶۱	۵۳	۸۹۱	۶۱	۵۳	۲۵۰ هکتار از ۳۰۰ هکتار		
.	.	.	۲۵۸	۵۲	۳۶	۲۵۸	۵۲	۳۶	۳۰۰ هکتار از ۳۵۰ هکتار		
.	.	.	۸۷۹	۷۵	۶۹	۸۷۹	۷۵	۶۹	۳۵۰ هکتار از ۴۰۰ هکتار		
.	.	.	۲۱۱	۳۵	۱۴	۲۱۱	۳۵	۱۴	۴۰۰ هکتار از ۴۰۰ هکتار		
			۱۶	۴	۴	۱۶	۴	۴	۴۰۰ هکتار از ۴۰۰ هکتار		
.	.	.	۲	۱	۱	۲	۱	۱	۴۰۰ هکتار و بهره‌بردار		
.	.	.	۱	//	۱	۱	//	۱	۱۰۰۰ هکتار شده		

۱۹- سطح آذوقه بهره‌برداران و دامپروران در مجموع

و سطح آذوقه دامپروران در مجموع استان اصفهان در بهره‌برداران

- بهره‌برداران - کشاورز - تن

برنامه‌ریزی عمومی کشاورزی بهره‌برداران									
کشاورز			دامپرور			مجموع			کل
تولید	اصح	تولید	اصح	تولید	اصح	تولید	اصح	تولید	
۱۰	۹	۸	۷	۶	۵	۴	۳	۲	۱
۱۰۴	۹	۹	۶۸۶۷۴	۲۸۸۳	۵۲۸۴	۶۸۷۷۷	۲۸۹۲	۵۲۹۲
۰	۰	۰	۴	//	۹	۴	//	۹
۰	۰	۰	۱۰۴	۴	۲۱	۱۰۴	۴	۲۱
۵	//	۲	۴۴۳	۲۰	۱۶۷	۴۴۸	۲۱	۱۶۹
۰	۰	۰	۲۲۲	۱۰۰	۴۷۵	۲۲۲	۱۰۰	۴۷۵
۳	//	۲	۸۸۰۷	۳۲۱	۱۱۱۱	۸۸۱۰	۳۲۱	۱۱۱۲
۲۱	۱	۱	۱۰۸۰۱	۴۱۴	۹۵۹	۱۰۸۲۲	۴۱۵	۹۶۰
۱۰	۱	۱	۱۱۱۸۵	۴۲۸	۸۷۸	۱۱۱۹۵	۴۲۹	۸۷۵
۱۰	۲	۱	۲۴۴۱	۲۰۹	۲۸۹	۲۴۵۱	۲۱۱	۲۹۰
۳	//	۱	۱۱۱۱	۳۲۳	۵۸۷	۱۱۱۳	۳۲۳	۵۸۸
۰	۰	۰	۴۷۷۵	۱۵۶	۱۸۵	۴۷۷۵	۱۵۶	۱۸۵
۰	۰	۰	۵۹۴۴	۲۵۹	۲۳۰	۵۹۴۴	۲۵۹	۲۳۰
۵۳	۴	۱	۲۴۳۲	۱۰۲	۷۷	۲۴۳۲	۱۰۶	۷۸
۰	۰	۰	۱۹۹۱	۷۰	۴۷	۱۹۹۱	۷۰	۴۷
۰	۰	۰	۱۷۴۷	۹۵	۴۷	۱۷۴۷	۹۵	۴۷
۰	۰	۰	۱۰۲۰۵	۹۰	۳۰	۱۰۲۰۵	۹۰	۳۰
۰	۰	۰	۲۱۴۹	۱۳۰	۴۶	۲۱۴۹	۱۳۰	۴۶
۰	۰	۰	۱۱۰۸	۶۲	۶۱	۱۱۰۸	۶۲	۶۱
۰	۰	۰	۲۱۸	۱۶	۲	۲۱۸	۱۶	۲
۰	۰	۰	۱۰۸	۳	۱	۱۰۸	۳	۱
۰	۰	۰	۱۰	۲	۱	۱۰	۲	۱

۲-۲-۳- تعداد ادویه برداری‌ها در این محصول میباید مشخص

و سطح کاشت در حد آن تولید انباشت حاصل می‌گردد و این کشاورزی به هر هکتار از

بهره برداری - هکتار - تن

کشت		ایس		دیسم		و مدت کار این کشاورزی بهره‌بردار
تولید	اصح	تولید	اصح	تولید	اصح	
۲	۳	۴	۵	۶	۷	
۲۲۵۴۲	۱۵۴۵۲	۲۲۸۱۳	۲۲۵۱۵	۱۵۴۴۸	۱۷۲۲۲	۲۹
۲۲۴	۲۸	۶۱۷	۷۴۲	۲۸	۶۱۷	۲
۲۳۳۱	۷۱	۱۱۶۷	۱۲۲۱	۷۱	۱۱۶۳	۳
۶۸۷	۶۷۲	۳۷۷۲	۳۸۷۴	۶۷۲	۳۷۶۸	۶
۶۳۷۵	۶۵۲	۱۳۳۲۱	۱۳۳۵۲	۶۵۲	۱۳۳۵۲	۳
۶۱۶۳	۱۴۶۶	۲۶۲۰۱	۲۶۱۸۶	۱۴۶۶	۲۶۲۸۳	۶
۳۶۵۰	۱۳۶۵	۲۴۵۸۰	۲۴۵۸۰	۱۳۶۵	۲۴۵۷۲	۱
۲۴۴۰	۱۸۰	۵۱۲۷۲	۵۱۲۷۲	۱۸۰	۵۱۲۷۲	۳
۱۷۲۸	۶۶	۱۸۱۸۸	۱۸۱۸۸	۶۶	۱۸۲۱۱	۳
۲۳۷۶	۲۰۶۰	۲۸۶۷۲	۲۸۶۷۲	۲۰۶۰	۲۸۶۷۲	۱
۱۰۲۱	۱۰۰۶	۲۱۰۳۸	۲۱۰۳۸	۱۰۰۶	۲۱۰۳۸	۰
۱۳۱۹	۱۳۱۹	۲۸۱۴۷	۲۸۱۴۷	۱۳۱۹	۲۸۱۴۷	۰
۶۰۶	۶۳۰	۱۶۲۶۶	۱۶۲۶۶	۶۳۰	۱۶۲۶۶	۰
۲۲۶	۲۷۰	۱۱۶۵۳	۱۱۶۵۳	۲۷۰	۱۱۶۵۳	۰
۲۵۹	۲۱۳	۱۶۱۴۰	۱۶۱۴۰	۲۱۳	۱۶۱۴۰	۰
۲۱۴	۵۹۰	۸۵۲۱	۸۵۲۱	۵۹۰	۸۵۲۱	۰
۲۱۲	۷۱۵	۱۰۹۱۹	۱۰۹۱۹	۷۱۵	۱۰۹۱۹	۰
۶۰	۲۲۸	۱۹۴۵	۱۹۴۵	۲۲۸	۱۹۴۵	۰
۷	۱۰	۹۸	۹۸	۱۰	۹۸	۰
۵	۱۲	۲۹۷	۲۹۷	۱۲	۲۹۷	۰
۱۲	۷	۲۲۲	۲۲۲	۷	۲۲۲	۰

۲۱- تعداد بهره‌برداران به‌حساب داران معمولی و کوچک زمین

سطح داشت و مقدار تولید انتخابی حسب وضعیت ارضی کشاورزی بهره‌برداران

- بهره‌برداران - دهکده - شنه

وضعیت ارضی کشاورزی بهره‌برداران									
کل			ایمن			دویم			۱
تعداد بهره‌برداران	سطح اراضی	تولید	تعداد بهره‌برداران	سطح اراضی	تولید	تعداد بهره‌برداران	سطح اراضی	تولید	
۲	۳	۴	۵	۶	۷	۸	۹	۱۰	
۱۰۶۹۸	۱۲۴۳	۱۹۰۲۲	۱۰۸۸۲	۱۳۴۱	۱۹۰۱۳	۱۷	۱	۲۹	کل
۲۱۷	۶	۶۳	۲۱۷	۶	۶۳	.	.	.	کمتر از ۱/۱ دهکده
۲۶۷	۱۶	۲۲۶	۲۶۷	۱۶	۲۲۶	.	.	.	۱/۱ تا کمتر از ۱/۲ دهکده
۱۶۲۰	۸۱	۱۲۳۹	۱۶۱۹	۸۱	۱۲۳۹	۲	//	//	۲/۲ تا کمتر از ۱/۵ دهکده
۲۱۲۳	۱۸۹	۲۱۹۹	۲۱۲۲	۱۸۹	۲۱۹۷	۱	//	۲	۵/۵ تا کمتر از ۱ دهکده
۳۵۲۷	۲۶۲	۲۹۹۶	۳۵۲۱	۲۶۲	۲۹۹۲	۸	//	۶	۱ تا کمتر از ۲ دهکده
۱۲۳۹	۲۲۹	۲۱۶۵	۱۲۳۹	۲۲۹	۲۱۶۵	.	.	.	۲ تا کمتر از ۲ دهکده
۲۸۹	۱۱۸	۲۲۷۲	۲۸۷	۱۱۷	۲۲۷۲	۲	//	۴	۳ تا کمتر از ۴ دهکده
۳۹۲	۶۶	۱۱۶۳	۳۹۱	۶۶	۱۱۶۳	۱	//	۱۰	۴ تا کمتر از ۵ دهکده
۵۶۸	۱۰۶	۴۱۵۳	۵۶۸	۱۰۶	۴۱۵۳	۱	//	۵	۵ تا کمتر از ۵/۵ دهکده
۱۵۵	۳۵	۵۳۷	۱۵۵	۳۵	۵۳۷	.	.	.	۷/۵ تا کمتر از ۱۰ دهکده
۲۱۷	۴۹	۷۸۳	۲۱۶	۴۹	۷۸۱	۱	//	۱	۱۰ تا کمتر از ۱۵ دهکده
۹۵	۱۷	۲۵۸	۹۵	۱۷	۲۵۸	.	.	.	۱۵ تا کمتر از ۲۰ دهکده
۷۶	۱۷	۲۱۱	۷۶	۱۷	۲۱۱	.	.	.	۲۰ تا کمتر از ۲۵ دهکده
۵۷	۲۱	۳۴۱	۵۷	۲۱	۳۴۱	.	.	.	۲۵ تا کمتر از ۳۵ دهکده
۳۸	۷	۲۸	۳۸	۷	۲۸	.	.	.	۳۵ تا کمتر از ۵۰ دهکده
۵۱	۷	۱۳۳	۵۱	۷	۱۳۳	.	.	.	۵۰ تا کمتر از ۱۰۰ دهکده
۲۲	۱۴	۴۱۵	۲۲	۱۴	۴۱۵	.	.	.	۱۰۰ تا کمتر از ۲۰۰ دهکده
۲	۱	۷	۲	۱	۷	۷			۲۰۰ تا کمتر از ۲۰۰ دهکده
۱	//	۷	//	//	۷	.	.	.	۲۰۰ دهکده و بیشتر
۱	//	۱	//	//	//	.	.	.	۱۰ دهکده بیشتر

۲۲- تعداد اسیب‌رسانه‌ها در استان اصفهان در آیه جدول زیر

و سطح کاشته‌شده از تولید انتخابی حسب نوع اسیب کشاورزی بر مبنای سرده اری

- بر مبنای سرده اری - کشتار - شت

سرده		ارسیب		کشتار		تولید		و سطح کاشته‌شده از تولید انتخابی حسب نوع اسیب کشاورزی بر مبنای سرده اری
تولید	سطح کاشته‌شده	تولید	سطح کاشته‌شده	تولید	سطح کاشته‌شده	تولید	سطح کاشته‌شده	
۱۰	۹	۸	۷	۶	۵	۴	۳	
								کل
۵۸	۲	۹۱۰۱۷۵۸	۲۶۰۴	۱۲۸۱۲	۱۰۱۸۰۷	۲۶۰۶	۱۲۸۲۰
.	.	۱۱۶	۳	۱۳۵	۱۱۶	۲	۱۲۵
.	.	۳۱۲	۴۱	۲۹۸	۲۳۴	۳۱	۲۹۸
.	.	۲۳۲۲	۲۴۰	۱۲۴۷	۲۳۲	۱۴۰	۱۲۴۷
.	.	۷۵۲۲	۲۳۷	۶۳۲	۲۵۲	۲۳۷	۲۱۲۹
۱۷	۱	۱۹۴۲۹	۳۳	۳۱۲۱	۱۹۴۴۶	۴۲۷	۳۱۲۷
۱۶	//	۳۰۶۶۴	۶۹	۱۹۶۰	۱۹۴۲۰	۴۷۶	۱۹۶۴
//	//	۵۵۶۶۱	۳۹	۱۴۴۵	۱۶۵۵۵	۳۶۳	۱۶۳۱
۲۵	//	۶۱۴۱	۲۲	۶۷۶	۳۷۱۸	۲۲۲	۶۷۲
.	.	۱۰۴۶۸	۲۴۰	۱۶۸	۱۰۴۹۸	۳۴۰	۸۶۲
.	.	۳۵۲۵	۳۸	۲۳۶	۲۵۲۵	۸۲	۲۳۶
.	.	۵۰۹۲	۱۲۴	۲۵۲	۵۰۹۲	۱۲۴	۲۵۲
.	.	۲۰۸۲	۵۶	۹۲	۲۰۸۲	۵۶	۹۲
.	.	۱۲۲۴	۶۲	۶۶	۱۲۲۴	۶۲	۶۶
.	.	۱۴۱۶	۴۸	۵۶	۱۴۱۶	۴۸	۵۶
.	.	۱۲۸۳	۳۳	۴۱	۱۲۸۳	۳۳	۴۱
.	.	۱۱۴۷	۲۸	۴۲	۱۱۴۷	۲۸	۴۲
.	.	۳۸۲	۱۸	۲۰	۳۸۲	۱۸	۲۰
.
.	.	۱۲۹	۱	۲	۱۲۹	۱	۲
.	.		//	۳	۱	//	۳

۷-۲۲- مقدار ادویه برداری حاصل از این محصول نباتی

وساحت شاکست و مقدار تولید انواع دیگر حبیب و مستعار از کشاورزی بر حسب شهرستان

- بر حسب شهرستان - هکتار - تن -

کل		اقیسی		دیگر		شماره شهرستان
تولید	ساخت	تولید	ساخت	تولید	ساخت	
۳	۲	۴	۵	۶	۷	
۵۲۳۰	۴۲۸	۴۲۳۰	۴۲۸	۴۲۳۰	۴۲۸	کل
۱۴۶	۷	۱۴۶	۷	۱۴۶	۷	شماره ۱/۱ هکتار
۲۹۹	۹	۱۷۸	۶۶۲	۱۷۸	۶۶۲	۱/۱ شاکست از ۲۰ هکتار
۱۰۵۸	۴۶	۸۱۶	۱۰۵۸	۸۱۶	۴۶	۲/۲ شاکست از ۵۰ هکتار
۱۲۸۶	۸۰	۱۲۸۶	۱۲۸۶	۱۲۸۶	۸۰	۳/۳ شاکست از ۱۰ هکتار
۱۲۶۱	۸۹	۱۲۶۱	۱۲۶۱	۱۲۶۱	۸۹	۱ شاکست از ۲۰ هکتار
۵۶۸	۵۰	۵۶۸	۵۶۸	۵۶۸	۵۰	۲ شاکست از ۵۰ هکتار
۲۷۲	۲۳	۲۷۲	۲۷۲	۲۷۲	۲۳	۳ شاکست از ۱۰ هکتار
۱۷۰	۲۱	۱۷۰	۱۷۰	۱۷۰	۲۱	۴ شاکست از ۵۰ هکتار
۲۷۹	۳۴	۲۷۹	۲۷۹	۲۷۹	۳۴	۵ شاکست از ۵۰ هکتار
۷۲	۹	۷۲	۷۲	۷۲	۹	۶ شاکست از ۱۰ هکتار
۸۲	۹	۸۲	۸۲	۸۲	۹	۱۰ شاکست از ۱۵ هکتار
۲۶	۵	۲۶	۲۶	۲۶	۵	۱۵ شاکست از ۲۰ هکتار
۲۱	۶	۲۱	۲۱	۲۱	۶	۲۰ شاکست از ۲۵ هکتار
۱۵	۲	۱۵	۱۵	۱۵	۲	۲۵ شاکست از ۲۵ هکتار
۱۵	۲	۱۵	۱۵	۱۵	۲	۳۵ شاکست از ۵۰ هکتار
۲۴	۴	۲۴	۲۴	۲۴	۴	۵۰ شاکست از ۱۰۰ هکتار
۱۲	۲	۱۲	۱۲	۱۲	۲	۱۰۰ شاکست از ۲۰۰ هکتار
۱	۱	۱	۱	۱	۱	۲۰۰ شاکست از ۲۰۰ هکتار
۲	//	۲	//	۲	//	۲۰۰ هکتار و بیشتر
۱	//	۱	//	۱	//	انگاری نشده

۳۴-۷-۲۴ تعداد بهره برداران بهای داران محصول فرعی - تریپل فوسفات و گندم و لوبونی
 و سطح کاشت و مقدار تولید آنها بر حسب هکتار از این کشاورزی بهره برداران

بهره برداری - هکتار - تن

ردیف	کبک		امبی		کبک		و ستاد اسی کشاورزی بهره برداری			
	تولید	سطح کاشت	تولید	سطح کاشت	تولید	سطح کاشت				
	۱	۲	۳	۴	۵	۶				
۱۲	۱	۲	۸۹۷۹۴۰	۲۳۴۶	۲۰۳۲۲	۸۹۸۰۶	۲۳۴۶	۲۰۳۲۲	۸۹۸۰۶	کبک
.	.	.	۴۲۲	۲۱	۲۲۰	۴۲۲	۲۱	۲۲۰	۴۲۲	کبک ۱/۱ هکتار
.	.	.	۱۲۰۶	۵۵	۱۲۵۱	۱۲۰۶	۵۵	۱۲۵۱	۱۲۰۶	کبک ۱/۲ هکتار
.	.	.	۶۵۰۱	۲۹۴	۲۷۲۶	۶۵۰۱	۲۹۴	۲۷۲۶	۶۵۰۱	کبک ۱/۵ هکتار
.	.	.	۱۱۲۸۹	۴۷۷	۴۰۸۸	۱۱۲۸۹	۴۷۷	۴۰۸۸	۱۱۲۸۹	کبک ۱ هکتار
//	//	۱	۱۲۲۱۲	۶۶۲	۴۱۰۳	۱۲۲۱۲	۶۶۲	۴۱۰۳	۱۲۲۱۲	کبک ۲ هکتار
.	.	.	۱۱۴۹۴	۴۳۴	۲۰۱۷	۱۱۴۹۴	۴۳۴	۲۰۱۷	۱۱۴۹۴	کبک ۲ هکتار
.	.	.	۱۰۰۲۷۰	۳۹۷	۱۴۳۵	۱۰۰۲۷۰	۳۹۷	۱۴۳۵	۱۰۰۲۷۰	کبک ۴ هکتار
.	.	.	۶۱۵۸	۲۱۰	۸۱۴	۶۱۵۸	۲۱۰	۸۱۴	۶۱۵۸	کبک ۵ هکتار
۱۲	۱	۱	۹۵۹۹	۳۳۹	۱۱۳۹	۹۶۰۳	۳۳۹	۱۱۴۰	۹۵۹۹	کبک ۷/۵ هکتار
.	.	.	۳۸۱۴	۱۰۳	۳۲۶	۳۸۱۴	۱۰۳	۳۲۶	۳۸۱۴	کبک ۱۰ هکتار
.	.	.	۴۰۳۸	۱۳۵	۳۶۹	۴۰۳۸	۱۳۵	۳۶۹	۴۰۳۸	کبک ۱۵ هکتار
.	.	.	۲۰۳۵	۶۵	۱۲۸	۲۰۳۵	۶۵	۱۲۸	۲۰۳۵	کبک ۲۰ هکتار
.	.	.	۱۰۷۲	۴۶	۷۱	۱۰۷۲	۴۶	۷۱	۱۰۷۲	کبک ۲۵ هکتار
.	.	.	۱۵۲۶	۴۵	۷۵	۱۵۲۶	۴۵	۷۵	۱۵۲۶	کبک ۲۵ هکتار
.	.	.	۱۰۱۴	۴۴	۴۲	۱۰۱۴	۴۴	۴۲	۱۰۱۴	کبک ۵۰ هکتار
.	.	.	۱۸۴۹	۳۳	۴۷	۱۸۴۹	۳۳	۴۷	۱۸۴۹	کبک ۱۰۰ هکتار
.	.	.	۶۱۲	۱۸	۱۷	۶۱۲	۱۸	۱۷	۶۱۲	کبک ۲۰۰ هکتار
.	.	.	۱۷۰	۳	۲	۱۷۰	۳	۲	۱۷۰	کبک ۳۰۰ هکتار
.	.	.	۲۱۸	۳	۲	۲۱۸	۳	۲	۲۱۸	کبک ۳۰۰ هکتار بیشتر
.	.	.	۵۱	۱	۴	۵۱	۱	۴	۵۱	اطهار شده

۷-۲۷-۲۸-۲۹-۳۰-۳۱-۳۲-۳۳-۳۴-۳۵-۳۶-۳۷-۳۸-۳۹-۴۰-۴۱-۴۲-۴۳-۴۴-۴۵-۴۶-۴۷-۴۸-۴۹-۵۰-۵۱-۵۲-۵۳-۵۴-۵۵-۵۶-۵۷-۵۸-۵۹-۶۰-۶۱-۶۲-۶۳-۶۴-۶۵-۶۶-۶۷-۶۸-۶۹-۷۰-۷۱-۷۲-۷۳-۷۴-۷۵-۷۶-۷۷-۷۸-۷۹-۸۰-۸۱-۸۲-۸۳-۸۴-۸۵-۸۶-۸۷-۸۸-۸۹-۹۰-۹۱-۹۲-۹۳-۹۴-۹۵-۹۶-۹۷-۹۸-۹۹-۱۰۰

در سطح کلیات تولید از تولید استوار حسب و مستوار این کشاورزی بهره برداری

بهره برداری - - - - -

کلیات		تولید		تولید		تولید		تولید	
۱	۲	۳	۴	۵	۶	۷	۸	۹	۱۰
۷۷۱۷۷	۶۷۳۶	۲۸۲۰۷	۸۳۰۸۱	۶۶۰۶۶	۶۶۰۶۶	۶۶۰۶۶	۶۶۰۶۶	۶۶۰۶۶	۶۶۰۶۶
۱۲۵۱	۸۳۱	۵۷۶	۱۴۸	۱۴۸	۱۴۸	۱۴۸	۱۴۸	۱۴۸	۱۴۸
۲۲۴۵	۴۰۰	۱۴۶۲	۳۳۴	۴۰۰	۴۰۰	۴۰۰	۴۰۰	۴۰۰	۴۰۰
۱۱۷۷۲	۱۶۹۰	۷۲۲۲	۱۱۷۷۲	۱۱۷۷۲	۱۱۷۷۲	۱۱۷۷۲	۱۱۷۷۲	۱۱۷۷۲	۱۱۷۷۲
۱۳۸۴۹	۱۶۲۲	۱۵۰۳۲	۳۳۲۴۲	۲۷۵۵۲	۳۳۲۴۲	۳۳۲۴۲	۳۳۲۴۲	۳۳۲۴۲	۳۳۲۴۲
۱۵۴۴۸	۴۴۶۳	۲۸۴۲۴	۳۳۲۴۲	۳۳۲۴۲	۳۳۲۴۲	۳۳۲۴۲	۳۳۲۴۲	۳۳۲۴۲	۳۳۲۴۲
۸۶۱۲	۲۷۶۶	۲۴۶۱۱	۳۷۵۴	۳۷۵۴	۳۷۵۴	۳۷۵۴	۳۷۵۴	۳۷۵۴	۳۷۵۴
۶۱۹۸	۲۴۵۱	۳۲۶۲۲	۳۳۲۴۲	۳۳۲۴۲	۳۳۲۴۲	۳۳۲۴۲	۳۳۲۴۲	۳۳۲۴۲	۳۳۲۴۲
۶۸۸۷	۲۲۸۲	۳۳۲۴۲	۳۳۲۴۲	۳۳۲۴۲	۳۳۲۴۲	۳۳۲۴۲	۳۳۲۴۲	۳۳۲۴۲	۳۳۲۴۲
۲۴۸۷	۵۰۲۷	۳۱۸۸۳	۳۳۲۴۲	۳۳۲۴۲	۳۳۲۴۲	۳۳۲۴۲	۳۳۲۴۲	۳۳۲۴۲	۳۳۲۴۲
۲۵۸۹	۲۶۰۰	۱۵۲۶۳	۳۳۲۴۲	۳۳۲۴۲	۳۳۲۴۲	۳۳۲۴۲	۳۳۲۴۲	۳۳۲۴۲	۳۳۲۴۲
۲۲۹۵	۴۵۱۸	۳۲۷۲۴	۳۳۲۴۲	۳۳۲۴۲	۳۳۲۴۲	۳۳۲۴۲	۳۳۲۴۲	۳۳۲۴۲	۳۳۲۴۲
۱۲۷۲	۲۵۳۷	۳۳۲۴۲	۳۳۲۴۲	۳۳۲۴۲	۳۳۲۴۲	۳۳۲۴۲	۳۳۲۴۲	۳۳۲۴۲	۳۳۲۴۲
۸۶۲	۲۱۰۲	۳۳۲۴۲	۳۳۲۴۲	۳۳۲۴۲	۳۳۲۴۲	۳۳۲۴۲	۳۳۲۴۲	۳۳۲۴۲	۳۳۲۴۲
۸۹۴	۲۶۹۲	۳۳۲۴۲	۳۳۲۴۲	۳۳۲۴۲	۳۳۲۴۲	۳۳۲۴۲	۳۳۲۴۲	۳۳۲۴۲	۳۳۲۴۲
۴۸۰	۱۶۲۰	۳۳۲۴۲	۳۳۲۴۲	۳۳۲۴۲	۳۳۲۴۲	۳۳۲۴۲	۳۳۲۴۲	۳۳۲۴۲	۳۳۲۴۲
۵۱۰	۲۷۷۲	۳۳۲۴۲	۳۳۲۴۲	۳۳۲۴۲	۳۳۲۴۲	۳۳۲۴۲	۳۳۲۴۲	۳۳۲۴۲	۳۳۲۴۲
۱۵۴	۱۵۵۶	۳۳۲۴۲	۳۳۲۴۲	۳۳۲۴۲	۳۳۲۴۲	۳۳۲۴۲	۳۳۲۴۲	۳۳۲۴۲	۳۳۲۴۲
۲۱	۳۴۵	۳۳۲۴۲	۳۳۲۴۲	۳۳۲۴۲	۳۳۲۴۲	۳۳۲۴۲	۳۳۲۴۲	۳۳۲۴۲	۳۳۲۴۲
۱۸	۱۰۴۱	۳۳۲۴۲	۳۳۲۴۲	۳۳۲۴۲	۳۳۲۴۲	۳۳۲۴۲	۳۳۲۴۲	۳۳۲۴۲	۳۳۲۴۲
۲۱	۲۲	۳۳۲۴۲	۳۳۲۴۲	۳۳۲۴۲	۳۳۲۴۲	۳۳۲۴۲	۳۳۲۴۲	۳۳۲۴۲	۳۳۲۴۲

۲۸- لیست ادویه‌ها برده از بهانه از این جدول در تجمیعه آورده شده است

و سطح کاشت و مقدار تولید آنجا بر حسب هکتار از این کشاورزی بهره‌برداران

- بهره‌برداران - هکتار - تن

رشته‌های کشاورزی بهره‌برداران									
کشت		امپ		امپ		دیسم			
تولید	سطح کاشت	تولید	سطح کاشت	تولید	سطح کاشت	تولید	سطح کاشت	تولید	سطح کاشت
۱	۲	۳	۴	۵	۶	۷	۸	۹	۱۰
کامل	۵۱۰۶	۲۰۰۸	۵-۲۷۶	۵۸۰۵	۲۰۰۷	۵۰۹۶۰	۳	۱	۲۰
کمتر از ۱/۱ هکتار	۱۸۲	۶	۵۷	۱۸۲	۶	۵۷	۲	۲	۶
۱ تا کمتر از ۲ هکتار	۲۷۲	۲۳	۲۴۹	۲۷۲	۲۳	۲۴۹	۳	۳	۳
۲ تا کمتر از ۵ هکتار	۷۹۴	۹۰	۸۱۵	۷۹۴	۹۰	۸۱۵	۴	۴	۴
۵ تا کمتر از ۱۰ هکتار	۸۶۰	۹۴	۱۱۲۳	۸۶۰	۹۴	۱۱۲۳	۵	۵	۵
۱۰ تا کمتر از ۱۵ هکتار	۱۱۰۶	۲۰۷	۲۰۲۳	۱۱۰۵	۲۰۷	۲۰۴۹	۶	۱۱	۱۵
۱۵ تا کمتر از ۲۰ هکتار	۶۱۸	۱۵۸	۱۹۸۹	۶۱۷	۱۵۷	۱۹۸۵	۷	۱۱	۱۵
۲۰ تا کمتر از ۲۵ هکتار	۴۴۵	۱۳۸	۱۵۵۴	۴۴۵	۱۳۸	۱۵۵۴	۸	۱۱	۱۵
۲۵ تا کمتر از ۳۰ هکتار	۲۸۸	۱۱۱	۱۲۶۸	۲۸۸	۱۱۱	۱۲۶۸	۹	۱۱	۱۵
۳۰ تا کمتر از ۳۵ هکتار	۴۵۰	۱۹۷	۲۴۱۵	۴۵۰	۱۹۶	۲۴۱۴	۱۰	۱۱	۱۵
۳۵ تا کمتر از ۴۰ هکتار	۱۴۹	۹۳	۱۰۴۶	۱۴۹	۹۳	۱۰۴۹	۱۱	۱۱	۱۵
۴۰ تا کمتر از ۴۵ هکتار	۲۲۶	۲۰۱	۲۲۷۳	۲۲۶	۲۰۱	۲۲۷۳	۱۲	۱۱	۱۵
۴۵ تا کمتر از ۵۰ هکتار	۹۷	۸۷	۱۲۷۶	۹۷	۸۷	۱۲۷۶	۱۳	۱۱	۱۵
۵۰ تا کمتر از ۵۵ هکتار	۶۶	۶۶	۱۲۹۴	۶۶	۶۶	۱۲۹۴	۱۴	۱۱	۱۵
۵۵ تا کمتر از ۶۰ هکتار	۸۰	۱۲۵	۱۵۱۲	۸۰	۱۲۵	۱۵۱۲	۱۵	۱۱	۱۵
۶۰ تا کمتر از ۶۵ هکتار	۵۱	۱۶۷	۲۲۲۷	۵۱	۱۶۷	۲۲۲۷	۱۶	۱۱	۱۵
۶۵ تا کمتر از ۷۰ هکتار	۶۲	۲۹۲	۲۷۸۵	۶۲	۲۹۲	۲۷۸۵	۱۷	۱۱	۱۵
۷۰ تا کمتر از ۷۵ هکتار	۴۰	۴۸۶	۲۲۷۰	۴۰	۴۸۶	۲۲۷۰	۱۸	۱۱	۱۵
۷۵ تا کمتر از ۸۰ هکتار	۳	۴۴	۱۴۵۵	۴	۴۴	۱۴۵۵	۱۹	۱۱	۱۵
۸۰ تا کمتر از ۸۵ هکتار	۸	۲۷۴	۱۲۱۴	۸	۲۷۴	۱۲۱۴	۲۰	۱۱	۱۵
۸۵ تا کمتر از ۹۰ هکتار	۱	۳	۳	۱	۳	۳	۲۱	۱۱	۱۵

در تعداد بهره‌برداران بخش‌های مختلف این طرح با توجه به پیش‌بینی این و سطح کشاورزی و تولید این بخش‌ها در برنامه‌های عمومی کشاورزی

- بهره‌برداران این بخش -

منابع اول		منابع دوم		تولید			منابع			بهره‌برداران این بخش		
۱	۲	۳	۴	۵	۶	۷	۸	۹	۱۰	۱۱	۱۲	
کشاورزی	کشاورزی	کشاورزی	کشاورزی	کشاورزی	کشاورزی	کشاورزی	کشاورزی	کشاورزی	کشاورزی	کشاورزی	کشاورزی	
۱۱۱۸۶۷	۹۴۰۸۸	۷۱۳۳۷	۲۳۰۶۴	۷۲۸۹	۲۲۷۲۷	۲۳۵۱۵	۱۵۴۴۸	۲۲۲۷۷	۱۱۱۸۶۷	۹۴۰۸۸	۷۱۳۳۷	
۳۶۶۶۲	۲۸۵۴۴	۱۲۲۲۹	۵۱۳۴	۱۷۷۱	۱۲۲۲۹	۸۵۰۱	۵۷۴۰	۱۰۲۵۲۷	۳۶۶۶۲	۲۸۵۴۴	۱۲۲۲۹	
۵۳۶۱	۴۳۸۵	۱۲۴۷۲	۷۱۰	۲۰۳	۹۴۷	۲۳۲۹	۲۰۸۰	۲۹۳۲۸	۵۳۶۱	۴۳۸۵	۱۲۴۷۲	
۱۶۴	۴۵۸	۱۸۸۶	۲۲	۱۲	۵۵	۲۸	۴۳	۶۳۹	۱۶۴	۴۵۸	۱۸۸۶	
۱۰۳۰۰	۱۰۷۴۸	۴۰۷۳۵	۴۵۳۰	۱۶۶۹	۷۸۴۵	۲۳۸۷	۲۱۵۲	۴۰۹۷۴	۱۰۳۰۰	۱۰۷۴۸	۴۰۷۳۵	
۲۲۷	۷۱۷	۲۱۹۳	۲	۳	۲	۲	۱۵۴	۱۲۱۵۰	۲۲۷	۷۱۷	۲۱۹۳	
۲	۱	۵	۰	۰	۰	۰	۰	۰	۲	۱	۵	
۱۱۰	۱۲۲	۲۴۳	۴۲	۵	۲۴	۹۶	۲۲	۳۵۳	۱۱۰	۱۲۲	۲۴۳	
۲۱۸۴۲	۱۵۳۶	۲۲۲۲۲	۱۹۷	۳۵	۱۵۴	۲۳۴۹	۱۲۰۰	۱۷۵۵۳	۲۱۸۴۲	۱۵۳۶	۲۲۲۲۲	
۳۲۱۴	۱۷۶۸	۵۷۳۵	۱۲۲	۲۰	۹۱	۱۰۳۵	۲۶۶	۳۲۳۵	۳۲۱۴	۱۷۶۸	۵۷۳۵	
۸۵	۷۵	۲۳۱	۱	//	۱	۳	۴	۶۵	۸۵	۷۵	۲۳۱	
۱۷۸۶	۸۵۹	۲۸۲۸	۲۶۲	۴۱	۱۶۶	۵۸۶	۱۶۸	۲۴۴۲	۱۷۸۶	۸۵۹	۲۸۲۸	
۱۲۲۰	۱۵۶۲	۴۲۹۲	۴	۲	۶	۲۵۰	۱۵۵	۲۲۱۲	۱۲۲۰	۱۵۶۲	۴۲۹۲	
۳	۱	۲	۰	۰	۰	۰	۰	۰	۳	۱	۲	
۷۷	۳۱	۱۰۸	۰	۰	۰	۲۸	۲	۸۸	۷۷	۳۱	۱۰۸	
۲۲۲	۷۱۴	۲۲۹۸	۱۲۵	۲۶	۲۰۶	۶۶	۲۲	۴۷۳	۲۲۲	۷۱۴	۲۲۹۸	
۹۵	۲۰۳	۶۷۳	۲۳	۶	۲۲	۲۱	۹	۲۰۳	۹۵	۲۰۳	۶۷۳	
۳۵	۲۰	۵۵	۲	//	//	۴	۱	۷	۳۵	۲۰	۵۵	
۵۱	۱۱۳	۲۵۸	۱۱	۷	۲۲	۱۰	۵	۶۴	۵۱	۱۱۳	۲۵۸	
۴۳	۴۶	۱۴۱	۰	۰	۰	۱۱	۲	۳۴	۴۳	۴۶	۱۴۱	
۰	۰	۱	//	//	//	۰	۰	۰	۰	۰	۱	
۰	۰	۰	۰	۰	۰	۰	۰	۰	۰	۰	۰	
۱۱۲۱۳	۸۰۷۷	۲۲۴۰۴	۷۹۸۶	۲۱۷۲	۱۲۲۶	۲۲۷۶	۱۱۷۸	۲۰۲۴۲	۱۱۲۱۳	۸۰۷۷	۲۲۴۰۴	
۵۲۴۱	۶۱۷۳	۲۲۸۷۲	۲۰۲۶	۱۱۲۴	۵۰۴۲	۱۴۰۸	۵۲۱	۱۰۷۶۳	۵۲۴۱	۶۱۷۳	۲۲۸۷۲	
۱۱۹۰	۵۶۵	۱۸۸۵	۴۸۳	۷۷	۲۴۹	۲۶۷	۱۱۲	۱۷۵۷	۱۱۹۰	۵۶۵	۱۸۸۵	
۱۱۶	۴۱۶	۱۰۳۵	۷	۲	۱۴	۶	۲	۴۸	۱۱۶	۴۱۶	۱۰۳۵	
۲۲۵	۷۲۳	۱۷۳۴	۶۹	۷	۲۱	۱۸۰	۱۰۹	۱۶۲۲	۲۲۵	۷۲۳	۱۷۳۴	
۲۲	۵۶	۱۸۶	۰	۰	۰	۸	۱	۶	۲۲	۵۶	۱۸۶	
۱۴	۱۲	۲۴	۴	۲	۸	۹	۸	۱۲۵	۱۴	۱۲	۲۴	

استوداد هر دیرد اری بهان ارا اکندم این سر من به سبب میس این وضع کاشتن و تولید انظار حسب منابع اری سبب تنبالی

بهره برداری - هکتار - تن

منابع آب سبب تنبالی			منابع اول			منابع دوم			
منابع آب سبب تنبالی			منابع اول			منابع دوم			
تولید	بهره	تولید	بهره	تولید	بهره	تولید	بهره	تولید	
۱۰	۹	۸	۷	۶	۵	۴	۳	۲	
۶۱۵۱	۴۴۰	۱۶۱۳	۳۶	۱۷	۸۱	۱۳۴۰۱	۵۳۰۵	۷۲۱۹	چشمه
۲۵۳۸	۹۶	۱۰۸	۳۴	۴	۳	۸۲۲	۳۸۶	۳۵۵	چاه باموتور به سبب
۲۵۵	۶۵	۲۵۱	.	.	.	۱۵۹۲	۶۲۸	۶۵۷	قنات
۶	//	۴	.	.	.	۵۰	۳۵	۲۱	رودخانه باموتور به سبب
۳۹۶	۲۷	۷۰	۸	۳	۶	۱۲۹۹	۴۹۱	۴۶۹	رودخانه باموتور به سبب
.	۱	۱	۱	چاه ارتزین
۵۱	۱	۸	.	.	.	۴۹	۱۱	۱۷	سایر منابع
.	.	.	۲	//	۲	۲۱	۱	۸	چاه ارتزین
۱۵	//	۱	۸	۲	۳	۴	۱	۲	چاه باموتور به سبب
.	۱۰	۳	۱	چاه ارتزین
.	رودخانه باموتور به سبب
.	رودخانه باموتور به سبب
۳	۱	۱	.	.	.	۱	//	۱	چشمه
.	سایر منابع
۱۲۶	۸	۳۶	۵	۱	۶	۳۶۵	۱۳۸	۱۵۰	سایر منابع
۸۹	۵	۴	۱	//	۲	۲۵	۱	۱۱	چاه باموتور به سبب
۱۰	۱	۵	//	//	۱	۲۷	۱	۵	سایر منابع
.	رودخانه باموتور به سبب
.	.	.	۸	۱	۲	۳	۱	۵	سایر منابع
.	۱	//	۲	سایر منابع
۲	//	۱	چاه ارتزین
۲۶۰۴	۱۵۹	۴۳۳	۲۵۱	۶۳	۲۳۰	۴۰۲۰	۱۳۵۰	۱۶۶۷	شماره

۹-۱- تعداد بهره‌برداران به‌همراه از این کشور در این کشور و سایر استان‌ها و تولیدات آنها در این کشور و سایر استان‌ها

بهره‌برداران در این کشور و سایر استان‌ها

تولیدات عمومی	تولیدات		تولیدات		تولیدات		تولیدات		تولیدات عمومی
	تولیدات		تولیدات		تولیدات		تولیدات		
	تولیدات	تولیدات	تولیدات	تولیدات	تولیدات	تولیدات	تولیدات	تولیدات	
۱۰	۶	۸	۷	۶	۵	۴	۳	۲	۱
۲۲۲۲۶	۷۲۸۹	۲۳۰۶۵	۱۵۹۰۸۹	۵۷۸۰۰	۱۲۹۲۸	۲۲۴۵۵	۱۲۲۲۹۲	۱۱۴۱۲۹	جمع
۷۷۹	۱۷۷	۹۱۷	۲۱۱۰	۱۲۱۴	۲۲۴۰	۵۸۵۸	۲۷۳۰	۲۰۱۶	قطر اشته
۶۱۷	۱۴۹	۲۶۹	۲۲۹۴	۱۲۶۷	۲۰۷۶	۵۳۳۸	۲۵۰۴	۲۶۷۷	قطر کسره
۴۶۲	۱۲۷	۵۲۲	۱۰۳۰	۱۰۹۵	۲۴۱۴	۴۸۹۷	۱۹۸۶	۲۱۴۲	قطر کودهای غیر شیمیایی
۲۰۹۶۴	۴۶۵۹	۱۲۴۲۷	۹۰۸۲۷	۲۰۹۰۷	۲۷۲۴۱	۲۰۸۹۰۶	۷۱۸۱۶	۵۶۰۱۹	ازته و کسره
۴۲۰	۹۹	۴۶۲	۱۱۵۸	۷۹۲	۱۸۷۵	۴۸۲۹	۱۵۲۴	۲۲۹۲	ازته کودهای غیر شیمیایی
۳۰۵	۷۲	۳۴۲	۲۰۵۴	۵۸۶	۱۴۴۰	۲۸۲۰	۱۲۷۴	۱۱۲۲	کسره و کودهای غیر شیمیایی
۸۵۰	۱۸۶۸	۵۸۶۱	۵۲۵۴۴	۱۸۷۵۲	۲۲۲۵۸	۶۷۹۵۲	۲۵۲۵۱	۴۱۰۶۵	ازته و کسره و کودهای غیر شیمیایی
۶۰۹	۱۲۹	۲۴۹	۲۴۴۱	۲۹۸۵	۲۱۸۳	۴۸۶۶	۴۲۰۸	۲۲۰۲	سایر کودها

۱-۲- تعداد بهره‌برداران برحسب نوع کاشت و تولید از روی سطح کاشت و تولید آنها بر حسب نوع کود مصرفی

بهره‌برداران - هکتار - تن

نوع کود مصرفی			چمنرقتند			سویا			امتیازگردان رونق		
۱	تعداد بهره‌برداران		۲	تعداد سطح		۳	تعداد سطح		۴	تعداد سطح	
	تولید	کاشت		تولید	کاشت		تولید	کاشت		تولید	کاشت
۱	۲	۳	۴	۵	۶	۷	۸	۹	۱۰	۱۱	۱۲
جمع	۸۸۲۱	۶۵۲۸	۲۱۹۶۰۹	۴۰	۷	۲۰	۲۱۹۶۰۹	۴۰	۷	۲۰	۲۱۹۶۰۹
ذات ارضه	۵۷	۳۶	۹۸۰	//	//	۲	۹۸۰	۲	۲	۲	۹۸۰
ذات حفیره	۷۱	۷۵	۲۴۰۲	۰	۰	۰	۲۴۰۲	۰	۰	۰	۲۴۰۲
ذات کودهای غیر شیمیایی	۴۸	۱۴	۲۲۶	۰	۰	۰	۲۲۶	۰	۰	۰	۲۲۶
از شه و دسیره	۶۶۰	۷۵۳۰	۳۵۸۳۹۸	۸	۴	۱۹	۳۵۸۳۹۸	۸	۴	۱۹	۳۵۸۳۹۸
از شه و کودهای غیر شیمیایی	۵۲	۹۳	۲۲۹۰	۰	۰	۰	۲۲۹۰	۰	۰	۰	۲۲۹۰
دسیره و کودهای غیر شیمیایی	۲۴	۲۵	۸۰۰	۰	۰	۰	۸۰۰	۰	۰	۰	۸۰۰
از شه و دسیره و کودهای غیر شیمیایی	۱۹۳۴	۱۷۲۴	۵۲۳۵۶	۱۲	۳	۲۰	۵۲۳۵۶	۱۲	۳	۲۰	۵۲۳۵۶
هیچ کدام	۲۴	۲۲	۱۰۴۵	۰	۰	۰	۱۰۴۵	۰	۰	۰	۱۰۴۵

۲- تعداد بهره‌برداران این شیوه‌شنویس در این شیوه‌شنویس طبق کاشت و تولید انواع میوه‌ها و گیاهان دارویی

بهره‌برداران - جکشار - تن

تولید میوه‌ها و گیاهان دارویی	پنبه			توتون			سبزیجات		
	تولید		تولید	تولید		تولید	تولید		تولید
	مساحت	مقدار		مساحت	مقدار		مساحت	مقدار	
۱	۲	۳	۴	۵	۶	۷	۸	۹	۱۰
.....	۱۰۱۱	۲۸۸۵	۷۵۵۵	۱۲	۵	۱۲	۱۸۶۷	۴۴۵	۱۰۷۲
.....	۸۲	۲۳	۵۲	//	//	۱	۲۵	۵	۱۰
.....	۶۴	۲۷	۵۲	۱	//	۱	۱۷	۵	۸
.....	۱۶۶	۲۱	۳۸	۰	۰	۰	۴۱	۵	۱۰
.....	۳۰۱۹	۱۴۳۳	۴۴۹۷	۵	۴	۵	۵۸۵	۲۱۳	۴۹۹
.....	۱۱۹	۷۱	۵۱	۰	۰	۰	۳۰	۲	۸
.....	۱۴۹	۲۱	۶۵	۱	//	//	۲۹	۵	۱۱
.....	۴۳۹۲	۱۲۶۲	۲۷۵۸	۴	۱	۴	۱۱۵۳	۲۰۶	۵۱۶
.....	۹۱	۱۶	۳۷	۰	۰	۰	۱۶	۳	۷

۱- استنادات بر مبنای بودجه‌ریزی در این خصوص، با توجه به ابعاد و شرایط تولیدات کشاورزی و اعتبارات در دسترس، به شرح زیر است:

تولید	کلان			صوبه			تولید	تولید	تولید	تولید	تولید
	شماره درخواست		تعداد بهره‌برداران	شماره درخواست		تولید					
	درخواست بودجه	تولید		درخواست بودجه	تولید						
۹	۸	۷	۶	۵	۴	۳	۲				
۸۸۷۳	۱۰۷	۱۳۴	۱۵۶۱۲	۸۱۲۱۵	۷۸۲	۲۵۳۲	۴۱۲۸	کامل
۱	//	//	۱۱	۶۹	۱	۱	۴۲	بدون زمین
۱۴۴	۲	۶	۸۶۲	۲۷۴	۶	۲۰	۲۲۴	کمتر از ۱ هکتار
۲۷۶	۵	۲۲	۱۶۵۵	۸۰۹	۱۱	۴۳	۳۷۱۸	۱ تا کمتر از ۲ هکتار
۱۴۷۸	۲۳	۱۰۲	۴۱۰۸	۳۰۲۹	۲۹	۱۶۸	۸۶۶۶	۲ تا کمتر از ۵ هکتار
۱۶۷۸	۲۱	۱۲۶	۲۳۰۲	۴۹۶۳	۵۴	۲۵۳	۷۶۴۸	۵ تا کمتر از ۱ هکتار
۱۹۰۴	۱۶	۱۲۲	۲۷۰۰	۲۶۴۵	۸۰	۳۶۰	۷۱۸۱	۱ تا کمتر از ۲ هکتار
۹۲۶	۸	۲۴	۱۰۱۳	۵۸۲۲	۶۸	۲۲۲	۲۲۳۴	۲ تا کمتر از ۳ هکتار
۴۸۵	۵	۳۴	۵۶۵	۴۷۰۱	۵۳	۱۸۲	۲۰۲۸	۳ تا کمتر از ۴ هکتار
۱۸۴	۳	۱۴	۷۸۲	۴۲۸	۵۰	۱۶۸	۱۳۲۸	۴ تا کمتر از ۵ هکتار
۷۵۸	۵	۴۷	۲۲۲	۱۰۱۴۰	۱۰۷	۴۹۲	۲۳۱۵	۵ تا کمتر از ۷/۵ هکتار
۲۵۵	۱	۱۳	۱۶۶	۶۹۶	۶۴	۲۶۲	۱۰۲۶	۷/۵ تا کمتر از ۱۰ هکتار
۴۴۵	۲	۱۹	۱۸۳	۶۶۶	۱۲۲	۲۷۲	۱۲۲۱	۱۰ تا کمتر از ۱۵ هکتار
۴۱	۱	۲	۸۵	۴۹۰۵	۲۵	۱۸۵	۵۴۵	۱۵ تا کمتر از ۲۰ هکتار
۵۰	۲	۷	۵۷	۲۷۸۶	۱۹	۱۴۴	۲۷۵	۲۰ تا کمتر از ۲۵ هکتار
۵۸	۱	۴	۶۴	۴۴۸	۲۱	۱۸۴	۳۷۰	۲۵ تا کمتر از ۳۰ هکتار
۶۳	۱	۶	۴۹	۲۶۸۰	۱۲	۱۳۰	۲۲۰	۳۰ تا کمتر از ۳۵ هکتار
۱۱۲	۲	۴	۴۵	۳۵۲۸	۱۵	۱۶۴	۲۳۰	۳۵ تا کمتر از ۴۰ هکتار
۱۰۴	۲	۱۱	۲۷	۱۲۸۱	۵	۶۶	۷۱	۴۰ تا کمتر از ۴۵ هکتار
۲	//	//	۴	۱۲۶۱	//	۸	۹	۴۵ تا کمتر از ۵۰ هکتار
۶	//	//	۲	۱۴۰	۱۳	۴۸	۱۲	۵۰ تا کمتر از ۶۰ هکتار
//	//	//	۳	۴	//	//	۱۲	۶۰ تا بیشتر

۱- تعداد بهره‌برداران به‌کار رفته در تولید انواع محصولات کشاورزی به‌هره‌برداران

- بهره‌برداران - هزاران تن -

ردیف	تولید		تولید		تولید		تولید	۱
	بهره‌برداران		بهره‌برداران		بهره‌برداران			
	بهارور	شمال	بهارور	شمال	بهارور	شمال		
۶	۷	۸	۹	۱۰	۱۱	۱۲	۱۳	
۱۲۱۷۵	۲۶۲	۱۱۶۱	۲۷۹۱۴	۲۸۸۲	۱۲۲	۲۴۹	۱۰۰۷۱	کس
۳	//	//	۲۵	۱	//	//	۵	بدون زمین
۲۴۲	۵	۲۰	۲۳۶۴	۵۹	۲	۴	۵۶۱	کشاورز از ۱۰۰۰ هکتار
۴۲۹	۱۱	۴۰	۳۵۸۲	۱۲۴	۵	۱۰	۱۶۷	۱۰۰ تا ۱۰۰۰ هکتار
۱۵۸۵	۲۸	۱۲۹	۸۱۹۶	۵۱۴	۱۹	۴۰	۲۴۲۱	۱۰۰ تا ۱۰۰۰ هکتار
۱۹۵۵	۳۸	۱۷۷	۲۳۶۶	۴۷۵	۱۶	۴۳	۳۰۵۵	۱۰۰ تا ۱۰۰۰ هکتار
۳۵۱۸	۴۹	۲۱۶	۶۷۲۲	۶۱۸	۲۲	۵۲	۱۷۵۹	۱۰۰ تا ۱۰۰۰ هکتار
۱۴۷۲	۲۶	۱۲۶	۲۹۴۱	۲۲۷	۱۳	۲۳	۷۲۸	۱۰۰ تا ۱۰۰۰ هکتار
۱۰۲۵	۱۶	۸۹	۱۶۱۱	۲۰۳	۸	۱۳	۴۸۰	۱۰۰ تا ۱۰۰۰ هکتار
۶۱۱	۱۵	۶۱	۱۰۲۳	۶۸	۶	۷	۲۴۷	۱۰۰ تا ۱۰۰۰ هکتار
۱۰۶۴	۱۷	۷۶	۱۶۵۴	۱۶۱	۷	۱۴	۳۲۸	۱۰۰ تا ۱۰۰۰ هکتار
۳۶۰	۸	۳۱	۵۸۵	۴۹	۶	۴	۱۱۳	۱۰۰ تا ۱۰۰۰ هکتار
۵۱۲	۱۱	۵۰	۶۸۱	۱۵۶	۵	۱۰	۱۷۹	۱۰۰ تا ۱۰۰۰ هکتار
۲۲۵	۵	۲۱	۳۰۹	۲۱	۲	۲	۸۶	۱۰۰ تا ۱۰۰۰ هکتار
۱۹۷	۷	۲۶	۲۲۱	۶۳	۳	۳	۶۱	۱۰۰ تا ۱۰۰۰ هکتار
۱۷۰	۴	۱۵	۱۶۶	۲۲	۳	۵	۵۰	۱۰۰ تا ۱۰۰۰ هکتار
۱۵۱	۳	۱۹	۱۲۴	۹۶	۱	۴	۴۱	۱۰۰ تا ۱۰۰۰ هکتار
۲۴۴	۶	۱۸	۱۴۲	۳۶	۲	۶	۴۷	۱۰۰ تا ۱۰۰۰ هکتار
۶۳	۲	۱۲	۵۷	۱۰	۱	۴	۱۵	۱۰۰ تا ۱۰۰۰ هکتار
۲۰	۳	۳	۱۲	۳	//	۱	۴	۱۰۰ تا ۱۰۰۰ هکتار
۷۴	//	۱۴	۷	۴۰	//	۲	۴	۱۰۰ تا ۱۰۰۰ هکتار
۴	//	//	۱۳	//	//	//	۵	انواع شنبه

۱- تعداد بهره برداران در استان و تعداد در شهرستانها و تولید آنها بر حسب نوع کشتی کشاورزی بهره برداری
 - بهره برداران شهرستانها -

شماره	شماره کشت		تولید	بهره برداری	تولید
	کاشت مستقیم	بهره برداری			
۵۹۳۴	۷۷۲	۵۲۸۰	۳۱۷۷۲	۱۸۰	۵۹۳۴
۱۴	۱۱	۸۳	۲۱۹۰	۱۸۰	۱۴
۸۳۹	۱۱	۸۳	۲۱۹۰	۱۸۰	۸۳۹
۱۵۶۲	۱۴	۱۴۶	۲۹۱۸	۱۸۰	۱۵۶۲
۴۸۰۱	۱۰۸	۴۲۳	۶۰۵۲	۱۸۰	۴۸۰۱
۶۶۹۲	۵۲	۵۷۰	۵۶۵۷	۱۸۰	۶۶۹۲
۹۱۲۸	۶۲	۸۰۰	۵۶۵۰	۱۸۰	۹۱۲۸
۶۴۵۵	۷۶	۵۵۱	۳۶۴۸	۱۸۰	۶۴۵۵
۴۶۳۸	۵۱	۴۱۳	۱۷۱۵	۱۸۰	۴۶۳۸
۴۰۰۳	۴۶	۳۵۶	۱۰۶۳	۱۸۰	۴۰۰۳
۷۷۸۴	۸۳	۶۶۸	۱۷۲۵	۱۸۰	۷۷۸۴
۱۶۷۵	۳۶	۱۶۶	۴۳۰	۱۸۰	۱۶۷۵
۲۱۵۴	۷۲	۳۶۴	۴۸۸	۱۸۰	۲۱۵۴
۱۷۹	۱۶	۸۵	۱۶۷	۱۸۰	۱۷۹
۹۷۵	۱۸	۹۴	۱۱۴	۱۸۰	۹۷۵
۱۱۲۰	۱۵	۷۷	۱۰۴	۱۸۰	۱۱۲۰
۴۶۴	۱۶	۷۷	۹۸	۱۸۰	۴۶۴
۱۹۲۴	۲۷	۲۳۸	۹۲	۱۸۰	۱۹۲۴
۹۰۹	۲۴	۱۲۴	۴۷	۱۸۰	۹۰۹
۳۴۹	۱۱	۳۹	۴	۱۸۰	۳۴۹
۵۶۰	۱	۵۴	۲	۱۸۰	۵۶۰
۱۲	۱۱	۱	۱۳	۱۸۰	۱۲

۹- مقدار بهره‌برداری از ماشین‌آلات و وسایل تولید از تولیدات غیر معدنی و سنگین استان آذربایجان در سال ۱۳۶۷

بهره‌برداری - دستگاه - تن

کسب		کشاورزی		کشاورزی		کشاورزی		کشاورزی		مجموع
تولید	استفاده	تولید	استفاده	تولید	استفاده	تولید	استفاده	تولید	استفاده	
۱۰	۹	۸	۷	۶	۵	۴	۳	۲	۱	
۱۱	۱۰	۲۰	۴۷۱۱	۱۰۰۹۸	۵۱۵۸۲	۴۷۶۲۲	۱۰۱۰۰۸	۵۶۶۰۰	۶۶۶۰۰	کسب
۱۱	۱۱	۱	۸۵۲	۱۵۶	۸۲۷	۸۵۲	۱۵۶	۸۲۷	۸۲۷	دستگاه ۱/۱۰
۱۱	۱۱	۲	۱۶۱۲	۳۶۳	۴۰۵۵	۱۶۱۲	۳۶۳	۴۰۵۵	۴۰۵۵	دستگاه ۱/۲
۱۱	۱۱	۳	۳۴۸۷	۱۱۶۷	۹۳۳۵	۳۴۸۷	۱۱۶۷	۹۳۳۵	۹۳۳۵	دستگاه ۱/۵
۱۱	۱۱	۴	۵۱۸۱	۱۲۵۲	۶۳۱۱	۵۱۸۱	۱۲۵۲	۶۳۱۱	۶۳۱۱	دستگاه ۱/۱۰
۱۱	۱۱	۵	۲۷۷۸	۱۶۶۳	۹۳۶۵	۲۷۷۸	۱۶۶۳	۹۳۶۵	۹۳۶۵	دستگاه ۱/۲۰
۱۱	۱۱	۶	۱۷۰۶	۱۰۷۱	۴۶۴۱	۱۷۰۶	۱۰۷۱	۴۶۴۱	۴۶۴۱	دستگاه ۱/۳۰
۱۱	۱۱	۷	۲۸۸۲	۶۸۰	۳۸۶۸	۲۸۸۲	۶۸۰	۳۸۶۸	۳۸۶۸	دستگاه ۱/۴۰
۱۱	۱۱	۸	۳۵۳۴	۴۴۷	۱۸۱۰	۳۵۳۴	۴۴۷	۱۸۱۰	۱۸۱۰	دستگاه ۱/۵۰
۱۱	۱۱	۹	۴۹۲۲	۸۲۸	۲۸۷۰	۴۹۲۲	۸۲۸	۲۸۷۰	۲۸۷۰	دستگاه ۱/۶۰
۱۱	۱۱	۱۰	۱۹۴۵	۳۶۱	۱۰۹۵	۱۹۴۵	۳۶۱	۱۰۹۵	۱۰۹۵	دستگاه ۱/۷۰
۱۱	۱۱	۱۱	۲۷۲۲	۶۲۰	۱۲۹۹	۲۷۲۲	۶۲۰	۱۲۹۹	۱۲۹۹	دستگاه ۱/۸۰
۱۱	۱۱	۱۲	۱۴۸۱	۲۱۹	۵۳۴	۱۴۸۱	۲۱۹	۵۳۴	۵۳۴	دستگاه ۱/۹۰
۱۱	۱۱	۱۳	۶۳۸	۱۹۴	۳۵۱	۶۳۸	۱۹۴	۳۵۱	۳۵۱	دستگاه ۱/۱۰۰
۱۱	۱۱	۱۴	۱۳۵۶	۲۴۴	۳۴۰	۱۳۵۶	۲۴۴	۳۴۰	۳۴۰	دستگاه ۱/۱۲۰
۱۱	۱۱	۱۵	۹۳۰	۱۹۳	۱۹۴	۹۳۰	۱۹۳	۱۹۴	۱۹۴	دستگاه ۱/۱۴۰
۱۱	۱۱	۱۶	۱۳۰۵	۲۶۸	۲۴۳	۱۳۰۵	۲۶۸	۲۴۳	۲۴۳	دستگاه ۱/۱۶۰
۱۱	۱۱	۱۷	۵۳۸	۱۲۷	۶۹	۵۳۸	۱۲۷	۶۹	۶۹	دستگاه ۱/۱۸۰
۱۱	۱۱	۱۸	۲۵	۷	۱۲	۲۵	۷	۱۲	۱۲	دستگاه ۱/۲۰۰
۱۱	۱۱	۱۹	۲۷۲	۵۰	۶	۲۷۲	۵۰	۶	۶	دستگاه ۱/۲۲۰
۱۱	۱۱	۲۰	۲۲	۲	۲۷	۲۲	۲	۲۷	۲۷	دستگاه ۱/۲۴۰

۱۱- آمار بهره‌برداری از درختان میوه در شهرستان و خزان و تعداد درختان تولیدکننده میوه در شهرستان و استان کشاورزی بهره‌برداران
بهره‌برداران خزان

ردیف	شهرستان بهره‌برداران			استان			شهرستان			نوع میوه
	تولید		تولید درخت	تولید		تولید درخت	تولید		تولید درخت	
	مقدار	تولید درخت		مقدار	تولید درخت		مقدار	تولید درخت		
۱	۲	۳	۴	۵	۶	۷	۸	۹	۱۰	
	۲۸۶۵۵	۲۱۱۳۹	۱۱۰۳	۶۶۶	۵۰۱	۴۷	۲۶۱	۱۲۹۶	۱۱۷	عمل
	۲۷	۱	//	۰	۰	۰	۰	//	۰	بدون زمین
	۱۱۰۸	۸۱	۳	۲۲	۴	//	۲۴	۲۴	//	کمتر از ۰/۱ هکتار
	۱۶۷۸	۱۹۱	۷	۳۸	۱۰	۱	۶۷	۶۷	۳	۰/۱ تا کمتر از ۰/۲ هکتار
	۴۵۴۴	۸۶۹	۴۰	۱۲۱	۶۱	۱	۴۰۱	۳۳۱	۱۰	۰/۲ تا کمتر از ۰/۵ هکتار
	۴۶۰۳	۱۳۶۶	۶۸	۸۴	۷۳	۱۸	۲۷۸	۱۴۵	۶	۰/۵ تا کمتر از ۱ هکتار
	۴۷۰۲	۱۹۸۶	۱۱۷	۱۰۰	۶۴	۲۴	۱۵۶	۱۶۸	۱۵	۱ تا کمتر از ۲ هکتار
	۲۳۹۱	۱۳۹۲	۶۳	۵۹	۶۱	۶	۱۷۳	۲۰	۱۵	۲ تا کمتر از ۳ هکتار
	۱۷۱۴	۱۱۳۸	۳۱	۴۰	۲۳	۱	۲۴	۴۶	۶	۳ تا کمتر از ۴ هکتار
	۱۰۹۸	۶۳۶	۳۴	۲۹	۲۰	//	۲۱	۲۸	۴۲	۴ تا کمتر از ۵ هکتار
	۴۱۹۱	۳۰۶۳	۱۲۰	۵۱	۲۳	//	۷۷	۴۸	۳	۵ تا کمتر از ۷/۵ هکتار
	۱۱۰۳	۱۶۳۴	۱۱۵	۱۹	۲۹	۱	۶	۱۴	۳	۷/۵ تا کمتر از ۱۰ هکتار
	۱۳۹۱	۲۳۳۳	۹۹	۲۷	۲۰	۱	۸	۱۷	//	۱۰ تا کمتر از ۱۵ هکتار
	۶۵۱	۱۹۸۶	۱۴۹	۱۱	۱۴	//	۴	۸	۱	۱۵ تا کمتر از ۲۰ هکتار
	۳۲۶	۷۸۱	۲۱	۱۵	۱۶	۲	۱	۴	//	۲۰ تا کمتر از ۲۵ هکتار
	۲۹۱	۱۰۶۵	۳۸	۱۰	۲	//	۵	۵	//	۲۵ تا کمتر از ۳۵ هکتار
	۲۲۰	۷۵۰	۶۳	۳	۲	۰	۱۷	۵	//	۳۵ تا کمتر از ۵۰ هکتار
	۲۲۲	۱۴۷۶	۶۸	۱۳	۲۹	//	۱۱	۵	۲	۵۰ تا کمتر از ۱۰۰ هکتار
	۷۷	۴۲۷	۱۸	۴	۶	//	۳	۴	۰	۱۰۰ تا کمتر از ۲۰۰ هکتار
	۱۲	۵۷۴	۶	۲	۲	۲	۵	۳	۰	۲۰۰ تا کمتر از ۳۰۰ هکتار
	۱۱	۱۸۹	۸	۰	۰	۰	۱۰۶	۲	۸	۳۰۰ هکتار و بیشتر
	۳	//	۰	۱	۱	۰	۰	۰	۰	آمار نشده

۱) تعداد دفعه برداریم های از این سبب

تعداد دفعه برداریم های از سبب های دیگر

- بهره برداری - هزار هکتار - تن -

تولید	سبب		تعداد دفعه برداری	تولید عمومی
	تعداد ادر گرفته			
	کاشت محصول و پراکنده	تولید		
تولید	تولید	تولید	تولید	تولید
۵	۴	۳	۲	۱
۸۱۲۱۵	۲۸۲	۲۵۲۲	۴۲۹۲۸	جمع
۲۸۰	۴۹	۲۰	۶۴۱	فانگ از تنه
۱۰۰۰	۱۰	۶۲	۱۱۱۹	فانگ لپه
۲۲۵۲۲	۲۵۶	۱۴۸۶	۱۵۲۲۵	فانگ کوه های نیر شیب های
۴۹۱۲	۴۷	۳۷۶	۲۵۳۶	فانگ کوه های نیر شیب های
۱۷۲۰	۱۲	۷۵	۱۱۰۸	فانگ کوه های نیر شیب های
۱۷۱۵	۵۸	۲۹۴	۴۲۶۲	فانگ کوه های نیر شیب های
۲۲۲۶۸	۱۸۰	۹۸۲	۱۶۰۱	فانگ کوه های نیر شیب های
۴۶۶	۶۹	۲۲۸	۶۹۱۲	درین تمام

۱۲- تعداد بهره‌برداران به‌همراه زمین استفاده‌نشده از هر یک از ماشین‌ها و ابزار کشاورزی بر حسب دستگاه‌های کشاورزی بهره‌برداران - بهره‌برداران -

استان/شهرستان	وسایط کشاورزی بهره‌برداران								
	۱	۲	۳	۴	۵	۶	۷	۸	۹
کل	۱۲۳۰۴۶۲	۹۷۷۷	۶۱۸۱۶	۶۶۲۲	۱۹۲۲	۱۸۹۲	۲۰۸۵	۳۳۳۲	۵۵۷
کمتر از ۱ هکتار	۳۴۳۵	۲۱۸	۱۱۷	۱۲	۱۵	۲۱	۶	۴	۲
۱ تا کمتر از ۲ هکتار	۶۱۶۱	۴۷۶	۲۷۷	۷۶	۲۰	۳۷	۵	۱۰	۲
۲ تا کمتر از ۵ هکتار	۲۲۱۲۹	۱۶۴۴	۲۰۶۶	۴۹۱	۵۳۶	۴۳۱	۲۴	۱۱۲	۲۵
۵ تا کمتر از ۱۰ هکتار	۲۳۷۰۴	۲۰۰۲	۳۳۸۸	۸۷۷	۱۱۶۹	۱۰۰۰	۲۴۲	۲۶۲	۴۴
۱۰ تا کمتر از ۲۰ هکتار	۲۴۶۶۵	۲۱۱۲	۳۱۷۵	۱۵۸۰	۲۰۲۶	۱۸۶	۲۴۸	۲۴۸	۷۲
۲۰ تا کمتر از ۳۰ هکتار	۱۲۳۳۲	۱۱۱۵	۴۳۲۶	۹۶۵	۱۴۰۷	۴۲۳	۲۷۷	۲۷۷	۷۷
۳۰ تا کمتر از ۴۰ هکتار	۹۰۸۷	۵۶۵	۲۳۲۷	۶۶۱	۱۵۸	۴۵۸	۲۵۸	۲۵۸	۶۵
۴۰ تا کمتر از ۵۰ هکتار	۵۷۷۳	۳۶۲	۲۱۷۳	۴۸۰	۵۵۷	۴۹۱	۱۶۵	۲۶۶	۳۲
۵۰ تا کمتر از ۷۵ هکتار	۶۶۶۸	۲۷۳	۲۴۴۲	۶۰۷	۷۷۲	۱۳۱	۲۲۰	۲۲۰	۳۶
۷۵ تا کمتر از ۱۰۰ هکتار	۲۴۱۹	۶۹	۱۰۶۳	۲۲۲	۱۳۲	۷۷	۲۲	۱۱۴	۲۱
۱۰۰ تا کمتر از ۱۵ هکتار	۴۲۷۶	۱۳۹	۱۶۳۱	۴۳۱	۴۰۲	۱۶	۹۲	۱۲۸	۳۰
۱۵ تا کمتر از ۲۰ هکتار	۱۷۲۲	۷۲	۶۲۰	۱۰۳	۱۴۷	۲۸	۴۷	۴۷	۸
۲۰ تا کمتر از ۲۵ هکتار	۱۱۲۱	۴۵	۳۴۴	۶۷	۱۳۵	۲۱	۳۳	۳۳	۱۳
۲۵ تا کمتر از ۳۰ هکتار	۱۱۱۹	۵۵	۴۳۹	۸۱	۱۳۶	۳۴	۵۱	۵۱	۱۴
۳۰ تا کمتر از ۳۵ هکتار	۶۳۶	۲۱	۲۶۳	۴۷	۱۰۱	۲۰	۳۳	۳۳	۱۷
۳۵ تا کمتر از ۴۰ هکتار	۶۷۴	۵۳	۲۱۷	۲۲	۱۱۹	۳۳	۴۲	۴۲	۲۶
۴۰ تا کمتر از ۵۰ هکتار	۲۱۰	۲۹	۱۱۸	۲۸	۵۹	۳۶	۴۸	۴۸	۲۵
۵۰ تا کمتر از ۷۵ هکتار	۲۶	۴	۱۳	۲	۶	۵	۵	۵	۲
۷۵ تا کمتر از ۱۰۰ هکتار	۲۲	۲	۱۱	۳	۷	۲	۶	۶	۴
۱۰۰ هکتار و بیشتر	۵	۰	۰	۰	۰	۰	۰	۰	۰

۱۲- تعداد بهره‌برداران به‌ازمین استفاده‌کننده از خریداران ماشین‌ها و ابزار کشاورزی بر حسب شهرستان استان کشاورزی بهره‌برداران

- بهره‌برداران

تعداد

شماره	۱۱	۱۲	۱۳	۱۴	۱۵	۱۶	۱۷	۱۸	۱۹	۲۰	شماره	تعداد
کشور	۵۲۶۰	۴۰۵۲۹	۷۲۴۸	۷۶۸۰	۴۰۴۵	۲۱۲۶	۲۵۸۲	۱۱۶۶۷	۷۰۷۷۸	۸۸۵۱۲	۱	۱
استان اصفهان	۱۳۶	۴۳۵	۶۲	۵۳	۴	۵	۲۰	۱۳۶	۲۲۵۸	۳۵۰۵	۲	۱
شهرستان اصفهان	۵۲۶	۱۱۴۹	۱۷۷	۲۰۵	۱۲	۸	۵۶	۴۱۰	۴۶۷۲	۶۱۶۰	۳	۱
شهرستان خرمین	۱۵۴۸	۴۶۱۹	۷۱۰	۹۵۰	۵۲	۳۹	۱۷۱	۱۲۲۴	۱۳۶۴۳	۱۶۵۶۶	۴	۱
شهرستان کاشان	۱۲۰۰	۵۶۶۲	۹۹۸	۱۳۳۵	۱۴۶	۶۸	۲۶۶	۱۱۹۵	۱۳۵۴۰	۱۶۰۲۲	۵	۱
شهرستان فیروزکوه	۹۳۸	۷۴۳۷	۱۲۲۶	۱۷۰۲	۴۵۳	۲۴۱	۴۴۷	۲۰۱۷	۱۳۵۸۶	۱۶۱۱۵	۶	۱
شهرستان قم	۳۶۱	۵۰۸۲	۱۰۷۵	۱۵۷	۴۶	۳۶۵	۳۶۵	۱۲۱۵	۷۱۵۸	۸۸۲۶	۷	۱
شهرستان همدان	۱۵۷	۲۸۶۸	۷۸۸	۱۱۵	۵۱۷	۲۸۱	۲۶۲	۹۱۲	۴۶۲۹	۵۹۹۰	۸	۱
شهرستان کرمانشاه	۱۰۷	۲۴۲۸	۴۲۸	۳۶۱	۳۶۲	۲۶۹	۲۴۵	۶۵۰	۲۶۶۵	۳۵۷۲	۹	۱
شهرستان زنجان	۱۳۲	۲۸۶۰	۶۸۱	۵۶۸	۶۵۷	۵۲۵	۴۷۶	۱۱۰۹	۳۶۸۴	۵۲۷۲	۱۰	۱
شهرستان قزوین	۳۹	۱۳۷۵	۲۳۰	۱۸۴	۲۲۰	۱۷۸	۲۲۲	۴۸۲	۱۶۱۰	۳۶۲۴	۱۱	۱
شهرستان البرز	۲۸	۱۸۶۶	۳۰۱	۲۵۴	۲۴۸	۲۷۸	۳۵۲	۵۸۰	۱۴۸۵	۲۰۲۴	۱۲	۱
شهرستان تهران	۱۷	۷۵۲	۱۱۸	۶۴	۱۵۶	۱۳۰	۱۶۲	۲۶۸	۵۸۱	۷۸۷	۱۳	۱
شهرستان مازندران	۸	۵۲۷	۸۷	۶۱	۱۱۲	۹۰	۱۱۱	۱۸۷	۳۸۸	۵۱۹	۱۴	۱
شهرستان گلستان	-	۵۵۸	۸۴	۵۸	۱۵۶	۱۱۸	۱۴۲	۱۹۷	۳۸۲	۵۲۶	۱۵	۱
شهرستان گیلان	۲	۲۱۶	۶۷	۳۶	۱۰۶	۸۶	۷۲	۱۲۱	۳۲۸	۳۰۴	۱۶	۱
شهرستان گوناگون	۲	۳۳۸	۶۴	۵۷	۱۴۷	۱۲۳	۱۰۹	۱۶۳	۲۵۲	۳۶۷	۱۷	۱
شهرستان سایر	۲	۱۴۲	۲۲	۴۰	۸۰	۷۲	۴۲	۷۱	۹۴	۱۳۶	۱۸	۱
شهرستان سایر	-	۱۵	۶	۵	۶	۱۰	۷	۹	۱۳	۱۷	۱۹	۱
شهرستان سایر	-	۱۸	۵	۷	۱۱	۱۲	۱۲	۱۲	۱۳	۱۵	۲۰	۱
شهرستان سایر	-	-	-	-	-	-	-	-	-	-	۲۱	۱

۱-۲-۱- تعداد بهره‌برداران به‌ازای زمین استفاده کننده از هر یک از ماشین‌های ادو است کشاورزی متعلق به خود یا بر حسب وصیت از سایر بهره‌برداران بهره‌برداران -

اصناف نیروی کوب کشاورزی	بهره‌برداران							کل
	۱	۲	۳	۴	۵	۶	۷	
۵۸۹۲	۴۹	۱۹۹	۱۹۵	۱۹۷	۲۳۵	۶۰۶	۱۴۲	۱۵۱۰۷
۴۳	۰	۰	۰	۲	۱	۰	۴	۸۴
۷۷	۰	۰	۰	۰	۲	۲	۲۴	۱۷۰
۳۰۹	۰	۰	۰	۱۷	۲۹	۲۴	۱۱۶	۶۳۴
۱۵۵۲	۲	۱	۳	۴۵	۴۳	۴۱	۱۹۲	۱۱۴۴
۸۰۴	۳	۸	۷	۹۷	۷۴	۶۰	۲۱۱	۱۸۷۷
۶۰۹	۰	۸	۱۰	۲۳	۶۳	۶۰	۱۰۹	۱۳۵۲
۵۳۸	۲	۱۷	۱۲	۳۴	۶۱	۶۴	۵۷	۱۶۵۱
۴۳۰	۰	۱۱	۱۵	۵۴	۵۶	۴۲	۳۶	۱۱۱۴
۷۱۲	۲	۱۹	۲۰	۱۰۴	۷۸	۷۸	۵۷	۲۱۵۲
۲۸۵	۱	۸	۱۲	۶۸	۴۹	۴۰	۱۶	۹۳۲
۵۱۱	۲	۲۰	۱۸	۶۲	۵۹	۶۳	۱۲	۱۳۶۸
۲۵۳	۱	۱	۵	۳۹	۲۹	۲۵	۳۰	۶۲۱
۱۵۲	۲	۱	۸	۳۳	۱۹	۱۷	۵	۴۲۲
۱۹۳	۴	۱۶	۱۷	۴۶	۲۶	۲۴	۱۸	۴۷۴
۱۱۰	۲	۱۳	۱۳	۴۶	۱۶	۱۴	۲۰	۲۸۷
۱۲۱	۹	۲۲	۲۵	۶۰	۳۸	۲۸	۲۱	۳۱۴
۲۵	۱۲	۲۸	۲۴	۲۸	۱۳	۸	۱۷	۱۰۸
۵	۱	۲	۴	۴	۲	۱	۲	۱۲
۷	۲	۶	۳	۶	۲	۵	۲	۱۸
								۲

۱۲- تعداد بهره‌برداران به‌شماره زمین‌های کشاورزی استفاده‌کننده از طریق کشاورزان ساکنین همان‌جا و از استان‌های هم‌جوار و شهرستان‌های هم‌جوار است که در این سرشماری به‌شماره زمین‌های کشاورزی بهره‌بردار شده است. - بهره‌برداران

استان خرمین	کوت	شماره	بسته به‌شماره زمین‌های کشاورزی	ویکت	مبلغ	تعداد		بهره‌برداران	بهره‌برداران	بهره‌برداران	بهره‌برداران
						۱	۲				
۱۰	۹	۸	۷	۶	۵	۴	۳	۲	۱		
۹۷۲۲۲	۵۰۸	۳۳۸۱	۱۸۸۹	۸۰۶۲	۵۹۹	۲۲۱۲	۸۸۳۰	۱۱۵۲۵۲			کل
۱۷۳۱	۲	۳	۶	۲۱	۱۲	۸۱۷	۲۱۲	۲۳۵۹			کشاورزان ۱/۱ هکتار
۳۷۲۰	۳	۱۰	۵	۷۰	۶۵	۳۷۲	۲۵۲	۳۲۴۰			کشاورزان ۲/۱ هکتار
۱۶۸۶۰۱۸۶۱	۲۲	۱۱۲	۳۴	۶۲۵	۳۶۳	۱۸۲۷	۲۱۴۰۹	۲۱۴۰۹			کشاورزان ۳/۱ هکتار
۱۸۲۹۲	۱۳	۱۹۲	۹۷	۱۱۰۲	۸۲۲	۳۲۳۶	۱۸۰۹	۲۲۵۳۹			کشاورزان ۴ هکتار
۱۸۲۳۲	۷۰	۳۶۰	۱۲۷	۱۶۲۵	۱۵۰۳	۵۶۵۵	۱۹۰۱	۲۴۰۶۹			کشاورزان ۵ هکتار
۹۱۱۲	۲۲	۹۱۲	۶۶۶	۱۳۲۵	۱۲۹	۳۲۷۵	۱۰۰۶	۱۱۷۷۱			کشاورزان ۶ هکتار
۵۹۸۷	۱۳	۳۸۶	۲۴۶	۸۸۲	۶۰۱	۲۴۰۲	۵۰۲	۳۳۳۲			کشاورزان ۷ هکتار
۱۷۳۱	۳	۳۵۸	۱۸۰	۵۰۲	۳۲۳	۱۲۳۱	۲۰۶	۳۶۵۸			کشاورزان ۸ هکتار
۵۸۳۵	۱۲	۳۱۱	۲۱۱	۶۸۷	۵۳۸	۳۳۶۱	۲۱۵	۷۱۱۰			کشاورزان ۹/۵ هکتار
۲۲۲۰	۲۰	۱۰۶	۶۶	۲۶۶	۱۷۲	۱۰۵۱	۸۰	۲۴۸۶			کشاورزان ۱۰ هکتار
۲۶۹۲	۲۱	۱۱۷	۷۵	۲۲۸	۱۶۱	۱۲۳۳	۱۲۷	۲۹۰۶			کشاورزان ۱۵ هکتار
۱۰۶۸	۷	۳۹	۲۳	۱۰۸	۸۲	۵۹۱	۵۲	۱۱۱۰			کشاورزان ۲۰ هکتار
۶۱۰	۱۱	۴۱	۲۳	۱۰۲	۴۹	۴۰۷	۴۰	۶۶۹			کشاورزان ۲۵ هکتار
۵۹۸	۹	۳۵	۲۶	۶۰	۵۴	۴۲۵	۲۲	۶۴۴			کشاورزان ۳۵ هکتار
۳۳۴	۱۵	۲۲	۱۷	۵۵	۲۰	۲۴۹	۱۱	۳۳۸			کشاورزان ۵۰ هکتار
۲۰۸	۱۲	۲۲	۱۸	۵۹	۲۴	۱۸۴	۳۱	۳۵۹			کشاورزان ۱۰۰ هکتار
۸۸	۱۳	۲۰	۱۵	۲۶	۱۶	۱۱۰	۱۱	۱۰۱			کشاورزان ۲۰۰ هکتار
۲۰	۱	۲	۱	۳	۰	۱۲	۳	۱۵			کشاورزان ۲۰۰ هکتار
۷	۲	۰	۰	۱	۰	۱۱	//	۵			کشاورزان بیشتر
								۲			بکار نشده

۱۳- تعداد ادره سرد آریه های سازمان استنادده گذشته از نظر اختیارات و در مقایسه های ادو است که کشاورزی بر حسب وسعت است که کشاورزی برحسب سرد آریه
 - مقدره سرد آریه -

وسعت اراضی کشاورزی برحسب سرد آریه	بدر بهاش		اخر منگوب		بدر بهاش		در و گرو		املجین		کلی
	و	و	و	و	و	و	و	و	و	و	
کمترین اکتانم و جوا	در و گرو	اخر منگوب	اخر منگوب	اخر منگوب	اخر منگوب	اخر منگوب	اخر منگوب	اخر منگوب	اخر منگوب	اخر منگوب	
۱	۲	۳	۴	۵	۶	۷	۸	۹	۱۰		
۰	۲۹۶۶۷	۲۵۸۰	۹۱۶۶۰	۶۶۱	۱۶۸۹	۵۲۵۷	۴۱۸	۳۸۴	۱۶۶۱		
۰/۱ هکتار	۱۰۱	۳	۱۰۶۶	۰	۰	۰	۰	۰	۰		
۰/۱ تا کمتر از ۰/۲ هکتار	۲۶۲	۸	۶۵۵۵	۳	۲	۰	۰	۰	۰		
۰/۲ تا کمتر از ۰/۵ هکتار	۲۰۱۸	۲۵	۱۴۵۹۲	۶	۲۴	۲۸۱	۴	۲۲	۱۴		
۰/۵ تا کمتر از ۱ هکتار	۲۳۴۶	۱۰۱	۱۷۲۵۷	۱۴	۵۶	۷۷۲	۷	۷۶	۶۷		
۱ تا کمتر از ۲ هکتار	۵۶۹۵	۲۹۲	۱۸۵۸۹	۶۹	۱۴۴	۱۲۹۱	۴۰	۲۲۵	۲۹۹		
۲ تا کمتر از ۳ هکتار	۴۲۸	۴۳۶	۱۵۷۲	۶۹	۱۷۷	۷۸۳	۴۲	۴۱۸	۳۰۰		
۳ تا کمتر از ۴ هکتار	۳۳۰	۸۷۸	۱۴۶۵	۹۱	۱۸۵	۵۰۹	۵۹	۲۲۶	۲۰۷		
۴ تا کمتر از ۵ هکتار	۲۱۷۰	۲۲۲	۱۴۱۶	۶۶	۱۵۲	۳۸۰	۴۴	۱۸۱	۱۶۲		
۵ تا کمتر از ۷/۵ هکتار	۲۴۳۵	۵۹۹	۱۵۷۱	۱۱۰	۲۴۰	۴۷۴	۶۷	۲۰۷	۱۸۶		
۷/۵ تا کمتر از ۱۰ هکتار	۱۰۹۲	۲۰۸	۲۵۹۰	۲۲	۷۷	۱۶۸	۱۸	۷۲	۶۲		
۱۰ تا کمتر از ۱۵ هکتار	۱۴۹۵	۲۱۲	۲۲۰۲	۲۷	۱۴۶	۱۹۷	۲۰	۵۵	۷۴		
۱۵ تا کمتر از ۲۰ هکتار	۶۲۰	۱۳۹	۱۲۱۵	۲۷	۶۴	۸۷	۱۹	۲۶	۲۴		
۲۰ تا کمتر از ۲۵ هکتار	۴۳۲	۱۰۲	۸۱۱	۲۱	۲۸	۴۴	۱۱	۲۹	۲۸		
۲۵ تا کمتر از ۳۵ هکتار	۴۴۹	۱۳۲	۷۸۸	۲۲	۶۱	۶۰	۲۶	۲۸	۲۴		
۳۵ تا کمتر از ۵۰ هکتار	۲۶۲	۸۸	۴۴۴	۱۷	۲۷	۲۵	۸	۲۹	۲۲		
۵۰ تا کمتر از ۱۰۰ هکتار	۳۱۱	۱۲۵	۴۱۹	۲۹	۵۰	۴۶	۲۱	۴۰	۲۳		
۱۰۰ تا کمتر از ۲۰۰ هکتار	۱۱۸	۷۲	۱۲۰	۲۲	۲۶	۱۸	۱۲	۲۷	۲۶		
۲۰۰ تا کمتر از ۳۰۰ هکتار	۱۲	۶	۱۵	۲	۴	۲	۲	۵	۵		
۳۰۰ هکتار و بیشتر	۱۶	۱۰	۱۴	۲	۶	۲	۱	۲	۲		
اندازه نشده	۰	۰	۰	۰	۰	۰	۰	۰	۰		

۱- استناد به بهره برداری بهای مصرف کننده و در شهرهای دیگر در زمان پیش از استناد از مصرف آنها بر حسب نوع و دو مرتبه

از این کشاورزی بهره برداری

از تهر و سفره		از تهر و سفره		از تهر و سفره		از تهر و سفره		از تهر و سفره		ویدت از این کشاورزی بهره برداری
مقدار مصرف		مقدار مصرف		مقدار مصرف		مقدار مصرف		مقدار مصرف		
مقدار مصرف	از تهر	مقدار مصرف	از تهر	مقدار مصرف	از تهر	مقدار مصرف	از تهر	مقدار مصرف	از تهر	
۱۱	۱۰	۹	۸	۷	۶	۵	۴	۳	۲	۱
۷۱۱۴۵	۶۵۳۴۹	۱۲۷۰۶۶	۸۴۵	۵۱۴۱	۱۱۱۳	۶۳۱۷	۷۱۹۸۰	۶۶۴۵۲	۱۲۸۵۳۷	کلی
۱۹۲	۱۸۸	۲۷۷۲	۲۶	۴۶۰	۲۴	۶۳۲	۴۱۸	۲۲۲	۲۸۵۳	کشاورزی ۱۰۰ هکتار
۵۲۳	۴۹۶	۶۵۸۵	۵۲	۸۰۸	۷۲	۱۰۲۴	۵۷۶	۵۶۸	۸۴۶۷	کشاورزی ۱۰۰ هکتار
۲۷۸۶	۲۶۹۶	۲۲۳۰۰	۱۴۲	۱۵۴۵	۱۹۲	۲۰۲۱	۲۶۲۲	۲۳۸۸	۲۵۸۴۶	کشاورزی ۱۰۰ هکتار
۴۸۷۵	۴۵۸۹	۲۳۱۷۴	۱۲۴	۹۱۲	۳۶۱	۱۱۶۰	۵۰۰۴	۴۹۹۹	۲۵۲۳۷	کشاورزی ۱۰۰ هکتار
۸۹۸۳	۸۲۴۰	۲۳۶۸۰	۱۴۹	۵۶۲	۱۲۶	۶۶۴	۹۱۲۴	۸۴۸۰	۲۵۲۳۶	کشاورزی ۱۰۰ هکتار
۷۲۲۵	۶۷۱۲	۱۲۷۲۳	۹۰	۲۶۲	۶۶	۲۴۵	۲۲۲۵	۶۷۸۲	۱۲۲۵۱	کشاورزی ۱۰۰ هکتار
۶۷۸۹	۶۰۲۸	۸۷۲۱	۴۳	۱۲۵	۳۶	۱۱۸	۶۸۲۲	۶۰۷۴	۸۹۷۴	کشاورزی ۱۰۰ هکتار
۴۵۵۷	۴۵۵۹	۵۴۶۶	۲۵	۸۵	۳۰	۱۰۴	۴۵۸۲	۴۵۸۹	۵۶۵۵	کشاورزی ۱۰۰ هکتار
۸۷۸۷	۷۹۶۷	۸۷۸۱	۵۵	۱۴۶	۴۷	۱۳۶	۸۸۴۲	۸۰۱۴	۹۰۶۲	کشاورزی ۱۰۰ هکتار
۲۶۸۲	۲۲۹۲	۲۲۴۲	۱۸	۴۶	۱۲	۴۱	۳۲۰۰	۳۲۰۴	۳۳۲۹	کشاورزی ۱۰۰ هکتار
۵۶۵۵	۵۱۸۱	۴۰۳۱	۲۵	۱۸	۲۸	۲۷	۵۶۸۹	۵۲۲۲	۴۱۷۸	کشاورزی ۱۵ هکتار
۲۸۱۲	۳۰۱۲	۱۶۴۳	۱۵	۲۹	۱۴	۲۰	۳۸۷۸	۳۰۲۶	۱۶۹۲	کشاورزی ۲۰ هکتار
۲۳۲۶	۲۰۴۶	۱۰۶۴	۱۳	۲۶	۸	۱۳	۲۲۳۹	۲۰۵۴	۱۱۰۶	کشاورزی ۲۵ هکتار
۲۷۷۷	۲۵۰۹	۱۰۷۱	۱۳	۱۴	۱۶	۱۲	۲۸۱۰	۲۵۲۵	۱۰۹۶	کشاورزی ۳۵ هکتار
۲۳۱۶	۱۷۴۵	۵۶۴	۱۱	۹	۲۶	۹	۲۱۶۴	۱۷۷۱	۶۰۹	کشاورزی ۵۰ هکتار
۲۳۱۶	۲۶۶۲	۶۴۰	۶	۱۱	۱۸	۱۰	۲۲۲۲	۲۶۸۰	۶۶۱	کشاورزی ۱۰۰ هکتار
۲۰۸۵	۱۵۷۸	۲۰۵	۲	۵	۱	۴	۲۰۸۸	۱۵۷۹	۲۱۲	کشاورزی ۲۰۰ هکتار
۳۳۵	۳۲۲	۲۵	۵	۱	۰	۰	۳۳۰	۳۲۲	۳۶	کشاورزی ۲۰۰ هکتار
۱۲۱۵	۹۲۲	۲۲	۱	۰	۰	۰	۱۲۱۶	۹۲۲	۲۲	کشاورزی بیشتر
۵	۳	۱	۰	۰	۰	۰	۵	۳	۱	کشاورزی نشده

۲-۱) تعداد بهره‌برداران مصرف کننده در شهرستان در زمان ثبت نام در این وقت از مصرف‌کنندگان حسب جنس و دو و سه ست

اراضی کشاورزی بهره‌برداران

بهره‌برداران - ست

از تو و سفره		فقط سفره		فقط از تو		کامل		مقدار مصرف		و ست اراضی کشاورزی بهره‌برداران
مقدار مصرف		مقدار مصرف		مقدار مصرف		مقدار مصرف		مقدار مصرف		
تعداد بهره‌برداران		تعداد بهره‌برداران		تعداد بهره‌برداران		تعداد بهره‌برداران		تعداد بهره‌برداران		
از تو	بهره‌برداران	مصرف	بهره‌برداران	مصرف	بهره‌برداران	فقط	بهره‌برداران	از تو	بهره‌برداران	
۱۱	۱۰	۹	۸	۷	۶	۵	۴	۳	۲	۱
۴۹۱۸	۴۵۳۹	۳۱۴۸۷	۲۰۸۲	۱۴۰۱۷	۴۷۲	۴۱۴۸	۷۰۰۰	۵۰۱۱	۴۶۶۵۱	کامل
۸۸	۸۲	۱۵۹۱	۵۵	۹۰۹	۳۲	۵۶۸	۱۴۳	۱۱۴	۳۰۶۸	کمتر از ۰/۱ هکتار
۱۸۵	۱۶۹	۲۶۳۶	۱۰۰	۱۲۸۲	۴۶	۶۸۶	۲۸۵	۲۱۵	۴۲۰۵	۰/۱ تا کمتر از ۰/۳ هکتار
۵۸۹	۵۱۶	۶۴۵۶	۲۱۷	۲۲۴۵	۹۰	۱۱۲۸	۹۰۵	۶۰۵	۱۰۸۳۰	۰/۳ تا کمتر از ۰/۵ هکتار
۷۰۱	۶۱۷	۶۰۷۶	۲۵۴	۲۸۵۳	۷۳	۷۳۱	۱۰۵۴	۶۹۰	۹۶۵۹	۰/۵ تا کمتر از ۱ هکتار
۸۴۹	۷۳۹	۵۵۸۴	۲۷۱	۲۳۲۰	۵۶	۴۷۵	۱۲۱۷	۷۹۷	۸۳۷۹	۱ تا کمتر از ۲ هکتار
۴۹۳	۴۴۰	۲۶۰۷	۱۸۱	۱۵۶	۳۷	۱۵۴	۶۷۴	۴۶۷	۳۷۱۷	۲ تا کمتر از ۳ هکتار
۲۲۱	۲۷۶	۱۵۳۵	۱۲۲	۵۹۵	۱۲	۸۲	۴۴۳	۲۸۸	۲۲۱۳	۳ تا کمتر از ۴ هکتار
۲۷۲	۴۸۴	۱۰۸۸	۹۲	۳۶۲	۱۴	۸۰	۳۶۵	۴۹۷	۱۵۳۹	۴ تا کمتر از ۵ هکتار
۴۱۰	۳۴۷	۱۶۸۱	۱۵۸	۶۰۰	۳۱	۹۵	۵۶۸	۳۶۸	۲۳۷۶	۵ تا کمتر از ۷/۵ هکتار
۱۵۲	۱۲۴	۵۵۹	۵۶	۱۹۷	۱۰	۵۳	۲۰۷	۱۲۴	۸۰۹	۷/۵ تا کمتر از ۱۰ هکتار
۲۰۱	۱۸۰	۶۷۸	۱۰۹	۲۶۹	۵	۳۹	۲۱۰	۱۸۵	۶۸۶	۱۰ تا کمتر از ۱۵ هکتار
۶۹	۸۴	۲۸۱	۴۴	۱۰۲	۱	۷	۱۴۳	۸۶	۳۹۲	۱۵ تا کمتر از ۲۰ هکتار
۸۱	۶۷	۲۰۲	۳۲	۷۷	۲	۹	۱۱۲	۶۹	۲۹۳	۲۰ تا کمتر از ۲۵ هکتار
۱۶۱	۱۴۴	۲۰۲	۳۴	۶۰	۲	۹	۱۹۵	۱۴۵	۱۲۲	۲۵ تا کمتر از ۳۵ هکتار
۵۸	۴۸	۱۱۵	۳۰	۳۹	۵	۷	۸۸	۵۳	۱۶۲	۳۵ تا کمتر از ۵۰ هکتار
۱۳۴	۱۱۳	۱۳۵	۱۷	۴۰	۳۳	۱۱	۱۵۱	۱۴۶	۱۸۷	۵۰ تا کمتر از ۱۰۰ هکتار
۶۶	۶۵	۴۲	۱۰	۸	۶	۷	۲۶	۷۰	۵۸	۱۰۰ تا کمتر از ۲۰۰ هکتار
۲	۲	۲	۱	۱	۱۱	۳	۳	۱۴	۶	۲۰۰ تا کمتر از ۵۰۰ هکتار
۵۹	۴۲	۸	//	//	۲۴	۱	۵۶	۶۶	۹	۲۰۰ هکتار و بیشتر
//	//	۱	۰	۰	۰	۰	//	//	۱	تغییر نشده

۱۵- تعداد بهره‌برداران به‌کار از ایدام و تعداد ایدام‌ها بر حسب وسعت از ارض کشاورزی بهره‌برداران

- بهره‌برداران - هزار ایدام -

وسعت ارض کشاورزی بهره‌برداران	تعداد ایدام			تعداد ایدام کوچک			تعداد ایدام بزرگ			
	بهره‌برداران	تعداد ایدام	تعداد بهره‌برداران	تعداد ایدام	تعداد بهره‌برداران	تعداد ایدام	تعداد بهره‌برداران	تعداد ایدام	تعداد بهره‌برداران	
										کوچک
۱	۲	۳	۴	۵	۶	۷	۸	۹	۱۰	۱۱
کل	۱۲۵۳۵۷	۲۸۶۹۱	۲۲۷	۲۸۳۰۵	۱۵۷۲	۶۶۲۲۹	۱۷۵	۲۱۸۰۳	۱۲۱۹	۱۵۲
بدون زمین	۱۵۷۴۴	۶۰۰	۲۹	۸۰۱۳	۴۹۹	۴۵۱۹	۱۹	۳۷۱۲	۱۰۱	۱۰
کمتر از ۱/۱ هکتار	۴۴۱۰	۶۴	۵	۸۳۱۸	۴۹	۱۳۲۶	۲	۶۷۶	۱۵	۲
۱/۱ تا کمتر از ۲/۲ هکتار	۶۸۲۱	۸۱	۱۰	۲۹۸۰	۵۹	۲۶۴۳	۷	۱۳۰۸	۲۲	۳
۲/۲ تا کمتر از ۵/۵ هکتار	۱۸۸۶۹	۲۱۳	۳۵	۶۱۶۳	۱۳۵	۳۵۶۴	۲۴	۴۱۴۲	۷۸	۱۱
۵/۵ تا کمتر از ۱ هکتار	۱۹۳۸۱	۲۴۱	۴۴	۱۹۹۹	۱۳۷	۸۶۸۲	۲۸	۵۶۹۹	۱۱۴	۱۶
۱ تا کمتر از ۲ هکتار	۱۹۸۴۴	۳۲۷	۵۶	۴۴۴۰	۱۴۰	۸۱۸۸	۳۲	۷۲۱۶	۱۸۷	۳۴
۲ تا کمتر از ۳ هکتار	۱۰۴۹۶	۲۰۷	۲۳	۲۲۰۱	۹۱	۳۸۸۷	۱۶	۴۳۰۷	۱۱۶	۱۶
۳ تا کمتر از ۴ هکتار	۷۰۹۷	۱۶۳	۲۱	۱۶۳۶	۶۶	۲۳۷۲	۱۰	۳۰۹۹	۹۴	۱۲
۴ تا کمتر از ۵ هکتار	۴۶۰۸	۱۱۶	۱۴	۹۸۵	۴۶	۱۴۴۲	۶	۲۱۸۰	۷۰	۸
۵ تا کمتر از ۷/۵ هکتار	۲۴۶۵	۲۴۷	۲۳	۱۷۸۰	۱۰۳	۲۱۲۴	۹	۳۵۶۱	۱۴۴	۱۴
۷/۵ تا کمتر از ۱۰ هکتار	۲۸۷۶	۱۱۳	۹	۶۱۲	۴۰	۶۹۶	۲	۱۵۶۶	۷۳	۶
۱۰ تا کمتر از ۱۵ هکتار	۳۴۹۴	۱۶۵	۱۲	۷۷۱	۶۶	۸۴۰	۴	۱۸۵۲	۶۹	۸
۱۵ تا کمتر از ۲۰ هکتار	۱۲۹۷	۷۵	۵	۲۸۱	۲۶	۳۳۵	۲	۷۸۰	۴۹	۳
۲۰ تا کمتر از ۲۵ هکتار	۸۸۵	۵۸	۴	۲۱۶	۲۴	۱۹۶	۱	۴۷۲	۲۵	۳
۲۵ تا کمتر از ۳۵ هکتار	۸۶۸	۶۹	۴	۱۹۴	۲۷	۲۰۱	۱	۴۷۲	۲۳	۲
۳۵ تا کمتر از ۵۰ هکتار	۴۵۱	۴۰	۲	۱۱۹	۱۷	۹۵	۱	۲۲۶	۲۳	۲
۵۰ تا کمتر از ۱۰۰ هکتار	۴۶۰	۵۸	۶	۱۴۱	۲۸	۷۳	۴	۲۴۶	۲۰	۲
۱۰۰ تا کمتر از ۲۰۰ هکتار	۱۴۴	۲۶	۹	۵۴	۱۷	۲۲	۲	۶۲	۱۹	۷
۲۰۰ تا کمتر از ۳۰۰ هکتار	۱۶	۳	۱	۳	۱	۳	۱	۱۰	۲	//
۳۰۰ تا بیشتر	۱۷	۱۴	۶	۹	۳	۱	۱	۹	۵	۳
نامشخص	۳۷	۱	//	۱۲	//	//	//	۱۳	۱	//

۱۶- تعداد بهره‌برداران به‌شماره از ابردا که کوه‌سورته‌ها را با استفاده از ماشین‌های کشاورزی بهره‌برداران
 - بهره‌برداران - هزار واحد -

وسعت اراضی کشاورزی بهره‌برداران	کل		فقط کوه‌سورته بهره		فقط زمین‌های مسطح		کوه‌سورته بهره و زمین‌های مسطح	
	تعداد دام		تعداد		تعداد		تعداد دام	
	بهره‌برداران	کوه‌سورته بهره	بهره‌برداران	کوه‌سورته بهره	بهره‌برداران	کوه‌سورته بهره	بهره‌برداران	کوه‌سورته بهره
	۱	۲	۳	۴	۵	۶	۷	۸
کل	۲۹۱۲۸	۱۹۳۰	۹۶۱	۲۸۰۳۰	۵۸۶	۱۳۵۲۷	۱۸۷	۲۲۴۴
بدون زمین	۱۱۲۲۵	۳۴۹	۲۴۱	۲۷۶۹	۶۷	۲۱۳۵	۵۵	۲۹۲
کمتر از ۱ هکتار	۳۰۸۴	۲۷	۲۷	۶۷۲	۶	۱۰۴۹	۱۱	۲۱
۱ تا کمتر از ۲ هکتار	۴۱۸۸	۲۹	۴۱	۱۱۴۱	۱۰	۱۲۷۸	۱۲	۲۰
۲ تا کمتر از ۵ هکتار	۱۰۳۰۵	۱۱۶	۹۷	۳۴۶۳	۳۴	۲۴۱۹	۲۴	۸۲
۵ تا کمتر از ۱۰ هکتار	۱۰۶۹۹	۱۴۲	۹۷	۳۹۹۹	۵۰	۲۱۲۶	۲۲	۹۲
۱۰ تا کمتر از ۲۰ هکتار	۱۱۶۵۶	۲۱۲	۱۱۵	۴۸۰۲	۷۷	۱۷۸۷	۲۲	۱۲۵
۲۰ تا کمتر از ۳۰ هکتار	۶۶۰۸	۱۴۲	۹۵	۲۸۴۹	۵۳	۹۰۳	۱۷	۸۹
۳۰ تا کمتر از ۴۰ هکتار	۴۷۲۵	۱۱۸	۴۶	۱۹۲۰	۴۱	۵۵۶	۸	۲۶
۴۰ تا کمتر از ۵۰ هکتار	۲۱۶۵	۸۲	۳۳	۱۲۹۵	۳۰	۲۲۲	۵	۵۲
۵۰ تا کمتر از ۷۵ هکتار	۵۳۴۱	۱۸۳	۶۴	۲۰۴۹	۵۹	۵۱۵	۷	۱۲۴
۷۵ تا کمتر از ۱۰۰ هکتار	۲۱۸۰	۸۸	۲۵	۸۴۶	۲۹	۱۳۶	۲	۵۹
۱۰۰ تا کمتر از ۱۵۰ هکتار	۲۶۲۲	۱۳۰	۳۵	۱۰۶۶	۴۴	۱۴۴	۲	۸۶
۱۵۰ تا کمتر از ۲۰۰ هکتار	۱۰۶۱	۶۱	۱۵	۴۶۱	۱۸	۷۵	۱	۴۳
۲۰۰ تا کمتر از ۲۵۰ هکتار	۶۸۹	۴۶	۱۲	۲۲۷	۱۲	۴۲	۱	۳۴
۲۵۰ تا کمتر از ۳۵۰ هکتار	۶۶۷	۵۵	۱۴	۲۲۹	۱۵	۲۹	۱	۴۱
۳۵۰ تا کمتر از ۵۰۰ هکتار	۲۵۵	۳۲	۸	۱۱۲	۸	۱۹	//	۲۴
۵۰۰ تا کمتر از ۱۰۰۰ هکتار	۲۸۲	۴۸	۱۰	۱۵۴	۱۶	۱۷	//	۲۱
۱۰۰۰ تا کمتر از ۲۰۰۰ هکتار	۱۱۶	۳۲	۵	۴۵	۱۲	۶	//	۲۰
۲۰۰۰ تا کمتر از ۳۰۰۰ هکتار	۱۲	۳	//	۵	۱	۰	۰	۱
۳۰۰۰ هکتار و بیشتر	۱۵	۱۲	۱	۷	۴	۲	//	۶
مغایر شده	۲۵	//	//	۷	//	۵	//	//

۱۸- تعداد بهره‌برداران برحسب نوع فعالیت و تعداد بز و بزغاله استخوان‌دار و گاو و گاوین و گوسفند و بز و بزغاله و شتر و شترمرغ و اسب و سایر حیوانات اهلی و تعداد بز و بزغاله و شتر و شترمرغ و اسب و سایر حیوانات اهلی و تعداد بز و بزغاله و شتر و شترمرغ و اسب و سایر حیوانات اهلی و تعداد بز و بزغاله و شتر و شترمرغ و اسب و سایر حیوانات اهلی

- بهره‌برداران به جز اوراس -

تعداد بهره‌برداران	تعداد بز و بزغاله		تعداد شتر و شترمرغ و اسب و سایر حیوانات اهلی	تعداد گاو و گاوین	تعداد گوسفند	تعداد بهره‌برداران	تعداد بهره‌برداران	نوع فعالیت
	تعداد بز	تعداد بزغاله						
۵۵	۹۲	۱۱۵	۶۳	۴۷۸	۲۱۲	۹۶۱	۵۱۰۹۸	کسل
۱۲	۲۴	۴۸	۱۳	۱۲۷	۹۱	۲۴۱	۸۴۵۶	بدون زمین
۲	۳	۳	۲	۱۶	۱۴	۳۷	۲۴۱۲	کمتر از ۱/۱ هکتار
۳	۴	۴	۲	۱۹	۱۶	۴۱	۲۰۴۲	۱/۱ تا کمتر از ۲/۲ هکتار
۷	۹	۱۱	۷	۴۷	۳۸	۹۷	۶۸۴۲	۲/۲ تا کمتر از ۵/۵ هکتار
۷	۹	۱۰	۶	۴۵	۳۶	۹۷	۶۷۰۰	۵/۵ تا کمتر از ۱۰ هکتار
۷	۱۱	۱۴	۷	۵۲	۴۲	۱۱۵	۶۸۵۴	۱۰ تا کمتر از ۲۰ هکتار
۳	۶	۸	۴	۳۲	۲۵	۶۵	۲۷۵۹	۲۰ تا کمتر از ۳۰ هکتار
۳	۵	۶	۳	۲۳	۱۷	۴۶	۲۸۰۵	۳۰ تا کمتر از ۴۰ هکتار
۲	۳	۴	۳	۱۶	۱۱	۳۳	۱۸۷۱	۴۰ تا کمتر از ۵۰ هکتار
۴	۶	۱۲	۵	۳۳	۲۳	۶۴	۳۲۹۲	۵۰ تا کمتر از ۷۵/۵ هکتار
۱	۲	۴	۱	۱۳	۱۰	۲۵	۱۲۳۳	۷۵/۵ تا کمتر از ۱۰۰ هکتار
۴	۳	۶	۳	۲۰	۱۳	۳۵	۱۵۸۸	۱۰۰ تا کمتر از ۱۵۰ هکتار
۱۱	۲	۵	۲	۸	۶	۱۵	۶۲۰	۱۵۰ تا کمتر از ۲۰۰ هکتار
۱۱	۱	۲	۱	۶	۵	۱۲	۴۵۳	۲۰۰ تا کمتر از ۲۵۰ هکتار
۱۱	۱	۲	۱	۸	۶	۱۴	۴۳۸	۲۵۰ تا کمتر از ۳۰۰ هکتار
۱۱	۱	۲	۱	۴	۳	۸	۲۴۲	۳۰۰ تا کمتر از ۵۰۰ هکتار
۱۱	۱	۲	۱	۵	۳	۱۰	۲۳۲	۵۰۰ تا کمتر از ۱۰۰۰ هکتار
۱۱	۱	۲	۱	۲	۲	۵	۷۱	۱۰۰۰ تا کمتر از ۲۰۰۰ هکتار
۱۱	۱	۲	۱	۱	۱	۲	۸	۲۰۰۰ تا کمتر از ۳۰۰۰ هکتار
۱۱	۱	۲	۱	۱	۱	۲	۷	۳۰۰۰ هکتار و بیشتر
۱۱	۱	۲	۱	۱	۱	۲	۱۸	غایب شده

۱- تعداد بهره‌برداران برق‌های عمومی کشاورزی در دهه گذشته ماکسیمم بوده و نسبت به تعداد ماکسیمم اینها در هر یک از این کشاورزی بهره‌برداران

بهره‌برداران برق

ردیف	تعداد ماکسیمم		تعداد بهره‌برداران		تعداد ماکسیمم		تعداد بهره‌برداران		نوع برق	تعداد بهره‌برداران
	مردانه	مجموعه	مردانه	مجموعه	مردانه	مجموعه	مردانه	مجموعه		
	۱	۲	۳	۴	۵	۶	۷	۸		
۱	۱۱۰۸۸۲	۱۰۱۲۷	۲۱۰	۱۰۶۲۲۹	۳۳۳۶	۳۶۷	۲۱	۴۱۸۵	کلی	۱۱۰۸۸۲
۲	۱۳۶۶۳	۱۴۵۷	۲۶	۱۲۵۵	۱۲۵۱	۴۱	۲	۵۸۰	بدون هزینه	۱۳۶۶۳
۳	۵۵۱۷	۳۹۷	۸	۶۰۳۹	۳۷۵	۱۶	//	۱۹۲	کشاورز ۱/۱ هکتار	۵۵۱۷
۴	۲۷۷۲	۱۸۵	۱۰	۶۳۷	۳۵۱	۲۰	//	۲۲۹	۱/۱ تا ۱/۲ هکتار	۲۷۷۲
۵	۷۸۵۸۲	۱۳۴۱	۲۴	۱۲۶۶۹	۱۲۶۱	۵۷	۲	۵۶۱	۱/۲ تا ۱/۵ هکتار	۷۸۵۸۲
۶	۱۶۸۶۱	۱۳۳۱	۲۸	۱۶۲۸۳	۱۳۳۱	۴۳	۲	۱۶۵	۱/۵ تا ۱ هکتار	۱۶۸۶۱
۷	۱۶۳۰۲	۶۵۴	۲۶	۱۵۶۵۱	۱۲۶۱	۴۹	۲	۶۰۲	۱ تا ۲ هکتار	۱۶۳۰۲
۸	۸۵۶۹	۳۱۴	۱۷	۶۲۲۸	۷۱۷	۲۶	۱	۲۰۴	۲ تا ۳ هکتار	۸۵۶۹
۹	۵۷۰۲	۱۶۵	۱۱	۵۶۵	۵۲۵	۱۹	//	۲۲۲	۳ تا ۴ هکتار	۵۷۰۲
۱۰	۸۸۲۲	۲۸۸	۱۰	۱۸۵۱	۳۵۲	۲۰	//	۱۹۷	۴ تا ۵ هکتار	۸۸۲۲
۱۱	۵۶۳۹	۶۰۵	۵	۵۶۲۲	۴۵۷	۳۲	۲	۲۶۳	۵ تا ۷/۵ هکتار	۵۶۳۹
۱۲	۲۲۲۴	۲۴۱	۷	۲۱۰۳	۲۱۲	۷	//	۱۲۰	۷/۵ تا ۱۰ هکتار	۲۲۲۴
۱۳	۲۶۷۸	۳۰۵	۱۲	۲۵۱۸	۲۷۸	۱۶	//	۱۲۳	۱۰ تا ۱۵ هکتار	۲۶۷۸
۱۴	۱۰۸۹	۱۲۶	۲	۱۰۲۲	۱۱۲	۷	//	۵۰	۱۵ تا ۲۰ هکتار	۱۰۸۹
۱۵	۶۷۲	۸۶	۲	۶۲۱	۸۰	۴	//	۳۸	۲۰ تا ۲۵ هکتار	۶۷۲
۱۶	۶۷۱	۶۶	۲	۶۳۵	۸۴	۴	//	۴۱	۲۵ تا ۳۵ هکتار	۶۷۱
۱۷	۲۲۴	۵۰	//	۲۱۴	۳۴	۲	//	۱۸	۳۵ تا ۵۰ هکتار	۲۲۴
۱۸	۲۲۸	۵۲	۲	۲۲۹	۳۵	۳	//	۲۷	۵۰ تا ۱۰۰ هکتار	۲۲۸
۱۹	۱۰۱	۲۱	//	۹۵	۱۹	۱	//	۵	۱۰۰ تا ۲۰۰ هکتار	۱۰۱
۲۰	۱۲	۱	//	۱۰	//	۱	//	۲	۲۰۰ تا ۳۰۰ هکتار	۱۲
۲۱	۸	//	۴	۷	//	۱	۴	۰	۳۰۰ هکتار و بیشتر	۸
۲۲	۳۲	//	۴	۳۲	۰	۰	۴	۰	بهار دانه	۳۲
۲۳	۰	//	۰	۰	۰	۰	۰	۰	سایر	۰
۲۴	۰	//	۰	۰	۰	۰	۰	۰	سایر	۰

۲۲- تعداد بهره برداران بهمن ماه و در حدود زمستان و در حدود تولید محصول کشاورزی و در حدود تولید محصول کشاورزی و در حدود تولید محصول کشاورزی

کندوی نوع قدیم			کندوی نوع جدید			کل		بهره برداران	بهره برداران
تولید	تعداد بهره برداران	تولید	تعداد بهره برداران	تولید	تعداد بهره برداران	تولید	تعداد بهره برداران		
۱۰	۹	۸	۷	۶	۵	۴	۳	۱	
۴/۸	۷۹۲۷	۱۰۲۳	۶/۸	۱۲۹۶۲	۲۴۹۰	۶/۷	۱۲۷۵۶۰	۲۲۹۲
۳/۲	۱۸۳۵	۸۵	۶/۸	۴۶۳۶۲	۵۱۴	۶/۶	۴۸۲۰۲	۵۸۲
۴/۶	۱۱۵	۳۵	۷/۵	۵۳۸۷	۱۰۴	۷/۴	۵۵۰۲	۱۲۲
۴/۸	۳۷۹	۶۴	۶/۷	۷۹۳۶	۱۵۶	۶/۶	۸۲۰۴	۲۰۶
۴/۶	۱۱۰۷	۱۵۷	۶/۶	۲۰۴۲۰	۳۵۵	۶/۸	۲۱۵۲۷	۴۹۶
۵/۱	۱۴۰۸	۱۷۰	۶/۵	۲۱۰۶۶	۳۱۱	۶/۴	۲۲۴۷۴	۴۶۴
۵/۵	۱۶۹۵	۱۵۲	۷/۱	۸۸۳۱	۲۶۴	۶/۹	۱۰۵۲۶	۴۰۶
۵/۳	۳۸۷	۷۱	۷/۴	۳۸۶۱	۱۴۲	۷/۲	۴۲۴۷	۲۰۷
۴/۲	۲۰۶	۵۳	۶/۶	۲۱۰۹	۸۹	۶/۴	۲۴۱۵	۱۲۷
۵/۵	۲۷۲	۶۰	۷/۵	۱۳۲۴	۶۲	۷/۱	۱۶۱۰	۱۱۶
۴/۸	۲۴۵	۶۹	۵/۷	۴۵۲۲	۱۲۴	۵/۶	۴۷۶۶	۱۸۶
۵/۰	۱۱۳	۳۴	۶/۷	۱۷۱۰	۴۸	۶/۶	۱۸۲۲	۷۷
۵/۴	۸۳	۲۰	۷/۶	۲۵۱۰	۹۹	۷/۸	۲۵۹۳	۱۲۳
۵/۷	۳۳	۱۱	۷/۹	۱۳۲۷	۳۵	۷/۸	۱۴۸۰	۴۵
۵/۰	۳۷	۱۰	۶/۵	۷۲۲	۲۷	۶/۴	۷۵۹	۳۲
۵/۰	۳۵	۱۰	۶/۲	۲۶۰	۱۶	۶/۱	۲۹۵	۲۶
۷/۲	۵۸	۷	۶/۸	۴۸۱	۱۸	۶/۹	۵۳۹	۲۲
۵/۰	۷	۵	۷/۲	۶۲۰	۱۵	۷/۲	۶۲۷	۱۹
۴/۰	۸	۳	۱۱/۰	۵۳	۱۰	۱۰/۱	۶۱	۱۲
۰/۰	۰	۰	۰/۰	۰	۰	۰/۰	۰	۰
۰/۰	۰	۰	۷/۶	۹	۱	۷/۶	۹	۱
۰/۰	۰	۰	۰/۰	۰	۰	۰/۰	۰	۰

۲۳- تعداد اسیاره‌ها بر اساس نوع و زمانه زنبور و محل تعداد اسیاره‌ها و اسیاره‌ها بر اساس نوع و زمانه زنبور و محل تعداد اسیاره‌ها و اسیاره‌ها بر اساس نوع و زمانه زنبور و محل

مشخصات تولید یکسان در سال	کلی		افزایش و تنوع جدید		افزایش و تنوع قدیم		کلی		تعداد اسیاره	
	تعداد	نوع جدید	تعداد	نوع جدید	تعداد	نوع قدیم	تعداد	نوع قدیم		
										تعداد
۱	۲	۳	۴	۵	۶	۷	۸	۹	۱۰	۱۱
جمع	۲۲۶۲	۱۲۶۶۲	۲۲۶۶	۱۵۲۶۵	۹۰۲	۱۲۶۶۲	۷۱۶۷	۱۲۰	۱۶۸۱	۲۶۱
کلی از اسیاره	۸۷	۲۰۴۵	۶۳	۱۸۳۵	۲۱	۱۸۳۵	۳۵۱	۲	۲۱۰	۱۰۴
از اسیاره ۱	۱۱۲	۲۱۰۴	۳۶	۵۰۹۵	۴۴	۵۰۹۵	۲۲۱	۴	۶	۵
از اسیاره ۲	۲۳۵	۶۸۲	۱۲۰	۱۶۱۶	۹۸	۱۶۱۶	۴۲۱	۸	۲۱۴	۱۶
از اسیاره ۳	۶۷۲	۲۲۲۲	۲۱۲	۲۲۰۸۲	۱۵۰	۲۲۰۸۲	۱۲۵۵	۱۳	۱۴۲	۱۲۳
از اسیاره ۴	۲۲۲	۹۴۰۵	۱۷۲	۱۱۶۱۱	۱۰۱	۱۱۶۱۱	۶۳۱	۱۴	۱۶۴	۱۵۳
از اسیاره ۵	۵۷۵	۷۸۳۵	۱۳۴	۳۳۳۳	۲۰۹	۳۳۳۳	۲۲۰۸	۲۴	۳۸	۷۵
از اسیاره ۶	۱۳۲	۶۷۸۶	۲۲۸	۲۶۶۶	۱۸۶	۲۶۶۶	۳۷۲	۱۸	۶۴	۲۶
از اسیاره ۷	۲۲۸	۱۲۳۲	۱۸۰	۱۸۳۶	۴۶	۱۸۳۶	۱۲۲	۱۴	۵۹۱	۱۵۷
از اسیاره ۸	۱۷۲	۳۶۳۲	۱۲۳	۲۸۹۲	۴۰	۲۸۹۲	۱۴۵	۹	۴۱	۲۸
از اسیاره ۹	۵۵	۲۲۳۲	۴۰	۲۲۰۷	۱۲	۲۲۰۷	۲۰۰	۲	۲۶	۶
از اسیاره ۱۰	۲۸۲	۱۷۴۹۶	۱۹	۱۷۳۷۵	۰	۱۷۳۷۵	۰	۲	۱۹	۱۹
از اسیاره ۱۱	۶۵	۲۶۷۱	۵۹	۲۶۵۰	۰	۲۶۵۰	۰	۶	۲۱	۷
از اسیاره ۱۲	۲۶	۹۳۰	۲۲	۸۹۲	۰	۸۹۲	۰	۴	۳۳۸	۱۰
از اسیاره ۱۳	۲۲۷	۱۵۶۱	۱۳۷	۲۹۵۱	۰	۲۹۵۱	۰	۰	۰	۰
از اسیاره ۱۴	۷۸	۲۱۷۷	۷۸	۲۱۷۷	۰	۲۱۷۷	۰	۰	۰	۰

۲۴ تعداد ادبیره مورد آبیاری پروژها در سطح شهرم ابریشم و تعداد ادبیره مستقیم و غیرمستقیم و مقدار تولید و قیمت آن از لحاظ مالکین حسب وضعیت آبیاری کشاورزی بهاره مورد آبیاری

تولید	تولید ادبیره	تعداد ادبیره مورد آبیاری										وضعیت آبیاری کشاورزی بهاره مورد آبیاری	
		۱۱	۱۰	۹	۸	۷	۶	۵	۴	۳	۲		۱
۱۲	۱۷	۱۱	۱۰	۹	۸	۷	۶	۵	۴	۳	۲	۱	
۶۶۰	۲۲۷	۲	۲	۰	۱	۲	۲	۳	۲۱	۴۴	۷۷		کلی
۳۶۹	۱۲	۰	۰	۰	۰	۱	۰	۰	۲	۰	۳		بدون زمین
۰	۰	۰	۰	۰	۰	۰	۰	۰	۰	۰	۰		کمتر از ۱/۱ هکتار
۱۱	۰	۰	۰	۰	۰	۰	۰	۰	۰	۰	۰		۱ تا کمتر از ۲ هکتار
۲۰۴۸	۶۶	۱	۰	۰	۰	۰	۰	۰	۲	۹	۱۲		۲ تا کمتر از ۵ هکتار
۱۷۲۷	۵۸	۰	۱	۰	۰	۰	۱	۰	۱	۱۶	۲۷		۵ تا کمتر از ۱۰ هکتار
۵۷۴	۲۷	۰	۰	۰	۰	۰	۱	۲	۲	۱۲	۱۸		۱۰ تا کمتر از ۲۰ هکتار
۱۶۸	۸	۰	۰	۰	۰	۰	۰	۰	۲	۴	۶		۲۰ تا کمتر از ۳۰ هکتار
۸۴	۴	۰	۰	۰	۰	۰	۰	۰	۱	۲	۳		۳۰ تا کمتر از ۴۰ هکتار
۲۳۲۲	۱۰۹	۱	۱	۰	۰	۱	۰	۱	۰	۰	۴		۴۰ تا کمتر از ۵۰ هکتار
۲۱۴	۱۰	۰	۰	۰	۱	۰	۰	۰	۰	۰	۱		۵۰ تا کمتر از ۷۵ هکتار
۲۱	۱	۰	۰	۰	۰	۰	۰	۰	۰	۰	۱		۷۵ تا کمتر از ۱۰۰ هکتار
۰	۰	۰	۰	۰	۰	۰	۰	۰	۰	۰	۰		۱۰۰ تا کمتر از ۱۵۰ هکتار
۰	۰	۰	۰	۰	۰	۰	۰	۰	۰	۰	۰		۱۵۰ تا کمتر از ۲۰۰ هکتار
۰	۰	۰	۰	۰	۰	۰	۰	۰	۰	۰	۰		۲۰۰ تا کمتر از ۳۰۰ هکتار
۰	۰	۰	۰	۰	۰	۰	۰	۰	۰	۰	۰		۳۰۰ تا بیشتر
۰	۰	۰	۰	۰	۰	۰	۰	۰	۰	۰	۰		بیابان و باده

۲۵- تعداد بهره‌برداران بهای پروش در محدوده ماهی خوراک و مساحت شمول اینها بر حسب دهستان و این کشاورزی بهره‌برداران

استان اصفهان		برنامه ملی کشاورزی ۱۳۶۲	
معماری	تعداد	و دهستان این کشاورزی بهره‌برداران	
استخراج	بهره		
کشتار	بهره‌ارز		
کشتار			
۳	۲	۱	
۲۲	۱۹	کل	
۱۱	۲	بدون زمین	
.	.	کمتر از ۰/۱ هکتار	
۱۱	۱	۰/۱ تا کمتر از ۰/۲ هکتار	
۱۷	۸	۰/۲ تا کمتر از ۰/۵ هکتار	
۱	۱	۰/۵ تا کمتر از ۱ هکتار	
۱۲	۹	۱ تا کمتر از ۲ هکتار	
۲۰	۶	۲ تا کمتر از ۴ هکتار	
۱۱	۶	۴ تا کمتر از ۵ هکتار	
۱۱	۴	۵ تا کمتر از ۷/۵ هکتار	
۱۱	۶	۷/۵ تا کمتر از ۱۰ هکتار	
۱۱	۱	۱۰ تا کمتر از ۱۵ هکتار	
۶	۱	۱۵ تا کمتر از ۲۰ هکتار	
.	.	۲۰ تا کمتر از ۲۵ هکتار	
۱۱	۱	۲۵ تا کمتر از ۳۵ هکتار	
۱۱	۵	۳۵ تا کمتر از ۵۰ هکتار	
۱۱	۲	۵۰ تا کمتر از ۱۰۰ هکتار	
۲	۴	۱۰۰ تا کمتر از ۲۰۰ هکتار	
۱۱	۲	۲۰۰ تا کمتر از ۳۰۰ هکتار	
.	.	۳۰۰ هکتار و بیشتر	
۹	۲	نظارت نشده	

۲- شش شهردار به سرپرستی آقایان ... از این طریق از انواع ...
 - ...

در شهرهای ...

شهر	۱	۲	۳	۴	۵	۶	۷	۸	۹
شرح	زراعت آبشار	برورش دام	برورش اسبانیان	برورش زنبور	برورش کرم	برورش توکلیان	برورش ...	برورش ...	برورش ...
استان اصفهان	۵۱۰۶۷۵	۱۱۱۵۱۲	۱۱۱۲۸۲	۲۲۶۲	۷۸	۲۰۹	۶۹		
شهرستان اردستان	۵۰۸۸	۵۲۴۸	۴۱۸۱	۵	۱	۰	۱		
شهرستان اصفهان	۳۱۶۱۵	۲۳۳۳۱	۲۲۱۵۵	۲۳۲	۵	۱۰۹	۲۸		
شهرستان خمینی شهر	۵۱۶۶	۲۱۴۲	۳۴۴	۱۰۷	۰	۳۰	۰		
شهرستان خوار	۲۹۰۱	۳۶۲۸	۲۲۱۴	۳۲۲	۰	۱	۰		
شهرستان ممین	۶۶۰	۶۲۲	۶۸۲	۴۲۲	۰	۰	۱		
شهرستان اردین	۱۲۰۵	۲۰۹۲	۲۲۲۲	۱۵۲	۰	۱	۰		
شهرستان فریدون شهر	۳۰۲۶	۱۴۵۲	۱۸۶۸	۵۸۰	۰	۱	۰		
شهرستان گلرود	۶۳۰۴۶	۶۱۸۷	۴۵۷۸	۳۳۲	۵۷	۹	۵		
شهرستان قم	۳۱۵۲	۶۰۰۰	۶۸۸۵	۱۸	۰	۱	۱		
شهرستان کاشان	۰۲۱۶۱	۰۶۳۳۱	۱۲۲۲۱	۱۵۱	۸	۳۹	۱۳		
شهرستان کربلای معلی	۷۵۲۸	۶۰۸۸	۳۶۶۲	۱۵۲	۰	۲	۳		
شهرستان کرج	۱۳۳۳۱	۳۳۸۸	۵۲۲۶	۶۵	۱	۱۲	۱۱		
شهرستان تاکستان	۲۹۸۸	۶۵۵۲	۵۳۸۳	۲۶۲	۰	۰	۲		
شهرستان نجف آباد	۱۰۰۳۱	۳۷۲۲	۲۰۳۱۱	۱۳۲	۰	۱۱	۳		
شهرستان نطنز	۷۱۳۳	۶۲۲۶	۸۳۲۸	۵۶۱	۳۲	۴	۲		

۲- ش. تعداد و وسعت شهره برد از بهار تا زمين

- بهره‌برداري - مختار -

شماره استان		شماره شهرستان		شماره بخش		شماره دهستان		شماره روستا	
شماره استان	شماره شهرستان	شماره بخش	شماره دهستان	شماره روستا	تعداد بهره‌برداري	تعداد بهره‌برداري	تعداد بهره‌برداري	تعداد بهره‌برداري	تعداد بهره‌برداري
۱	۲	۳	۴	۵	۶	۷	۸	۹	۱۰
۱۳	۱	۱	۱	۱	۱۰۲۶۲	۱۰۲۶۲	۱۰۲۶۲	۱۰۲۶۲	۱۰۲۶۲
۱۳	۱	۲	۱	۱	۱۱۰۶۶	۱۱۰۶۶	۱۱۰۶۶	۱۱۰۶۶	۱۱۰۶۶
۱۳	۱	۳	۱	۱	۱۱۰۶۶	۱۱۰۶۶	۱۱۰۶۶	۱۱۰۶۶	۱۱۰۶۶
۱۳	۱	۴	۱	۱	۱۱۰۶۶	۱۱۰۶۶	۱۱۰۶۶	۱۱۰۶۶	۱۱۰۶۶
۱۳	۱	۵	۱	۱	۱۱۰۶۶	۱۱۰۶۶	۱۱۰۶۶	۱۱۰۶۶	۱۱۰۶۶
۱۳	۱	۶	۱	۱	۱۱۰۶۶	۱۱۰۶۶	۱۱۰۶۶	۱۱۰۶۶	۱۱۰۶۶
۱۳	۱	۷	۱	۱	۱۱۰۶۶	۱۱۰۶۶	۱۱۰۶۶	۱۱۰۶۶	۱۱۰۶۶
۱۳	۱	۸	۱	۱	۱۱۰۶۶	۱۱۰۶۶	۱۱۰۶۶	۱۱۰۶۶	۱۱۰۶۶
۱۳	۱	۹	۱	۱	۱۱۰۶۶	۱۱۰۶۶	۱۱۰۶۶	۱۱۰۶۶	۱۱۰۶۶
۱۳	۱	۱۰	۱	۱	۱۱۰۶۶	۱۱۰۶۶	۱۱۰۶۶	۱۱۰۶۶	۱۱۰۶۶
۱۳	۱	۱۱	۱	۱	۱۱۰۶۶	۱۱۰۶۶	۱۱۰۶۶	۱۱۰۶۶	۱۱۰۶۶
۱۳	۱	۱۲	۱	۱	۱۱۰۶۶	۱۱۰۶۶	۱۱۰۶۶	۱۱۰۶۶	۱۱۰۶۶
۱۳	۱	۱۳	۱	۱	۱۱۰۶۶	۱۱۰۶۶	۱۱۰۶۶	۱۱۰۶۶	۱۱۰۶۶
۱۳	۱	۱۴	۱	۱	۱۱۰۶۶	۱۱۰۶۶	۱۱۰۶۶	۱۱۰۶۶	۱۱۰۶۶
۱۳	۱	۱۵	۱	۱	۱۱۰۶۶	۱۱۰۶۶	۱۱۰۶۶	۱۱۰۶۶	۱۱۰۶۶
۱۳	۱	۱۶	۱	۱	۱۱۰۶۶	۱۱۰۶۶	۱۱۰۶۶	۱۱۰۶۶	۱۱۰۶۶
۱۳	۱	۱۷	۱	۱	۱۱۰۶۶	۱۱۰۶۶	۱۱۰۶۶	۱۱۰۶۶	۱۱۰۶۶
۱۳	۱	۱۸	۱	۱	۱۱۰۶۶	۱۱۰۶۶	۱۱۰۶۶	۱۱۰۶۶	۱۱۰۶۶
۱۳	۱	۱۹	۱	۱	۱۱۰۶۶	۱۱۰۶۶	۱۱۰۶۶	۱۱۰۶۶	۱۱۰۶۶
۱۳	۱	۲۰	۱	۱	۱۱۰۶۶	۱۱۰۶۶	۱۱۰۶۶	۱۱۰۶۶	۱۱۰۶۶
۱۳	۱	۲۱	۱	۱	۱۱۰۶۶	۱۱۰۶۶	۱۱۰۶۶	۱۱۰۶۶	۱۱۰۶۶
۱۳	۱	۲۲	۱	۱	۱۱۰۶۶	۱۱۰۶۶	۱۱۰۶۶	۱۱۰۶۶	۱۱۰۶۶
۱۳	۱	۲۳	۱	۱	۱۱۰۶۶	۱۱۰۶۶	۱۱۰۶۶	۱۱۰۶۶	۱۱۰۶۶
۱۳	۱	۲۴	۱	۱	۱۱۰۶۶	۱۱۰۶۶	۱۱۰۶۶	۱۱۰۶۶	۱۱۰۶۶
۱۳	۱	۲۵	۱	۱	۱۱۰۶۶	۱۱۰۶۶	۱۱۰۶۶	۱۱۰۶۶	۱۱۰۶۶
۱۳	۱	۲۶	۱	۱	۱۱۰۶۶	۱۱۰۶۶	۱۱۰۶۶	۱۱۰۶۶	۱۱۰۶۶
۱۳	۱	۲۷	۱	۱	۱۱۰۶۶	۱۱۰۶۶	۱۱۰۶۶	۱۱۰۶۶	۱۱۰۶۶
۱۳	۱	۲۸	۱	۱	۱۱۰۶۶	۱۱۰۶۶	۱۱۰۶۶	۱۱۰۶۶	۱۱۰۶۶
۱۳	۱	۲۹	۱	۱	۱۱۰۶۶	۱۱۰۶۶	۱۱۰۶۶	۱۱۰۶۶	۱۱۰۶۶
۱۳	۱	۳۰	۱	۱	۱۱۰۶۶	۱۱۰۶۶	۱۱۰۶۶	۱۱۰۶۶	۱۱۰۶۶

تعداد برهمنی برداری - هکتار

شماره	تعداد		مساحت		تعداد		مساحت		نام شهرستان
	برهمنی برداری	مساحت	برهمنی برداری	مساحت	برهمنی برداری	مساحت	برهمنی برداری	مساحت	
	۲	۳	۴	۵	۶	۷	۸	۹	
۱	۱۶۹۱۶۹	۲۹۸۸۶۷	۱۴۷۳۱	۳۵۳۸۲۳	۱۰۴۹۱۸	۴۵۰۴۶	۲۹۱۳۳	۵۹۱۳	شهرستان اصفهان
۲	۵۶۱۴	۱۳۲۷۲	۵۰۶۵	۱۰۳۹۵	۱۰۱۸۱	۲۲۸۲	۲۳۵۹	۲۳	شهرستان اردبیل
۳	۳۳۸۴۳	۳۰۸۴۵۴	۳۶۳۶۲	۱۰۳۸۵۱	۱۱۷۹۷	۳۰۴۰۴	۴۸۳۰	۷۸۳	شهرستان اصفهان
۴	۶۸۱۳	۵۳۶۸	۶۸۸	۳۱۴	۶۸۳۲	۸۲۰	۳۰۴۰	۲۴۰	شهرستان خمین
۵	۳۲۸۸	۶۶۵۷	۲۸۴۷	۵۷۲۸	۲۸۷۳	۹۱۶	۸۶۸	۲۱	شهرستان خراسان
۶	۷۳۳۹	۲۷۱۳۳	۵۶۷۸	۲۹۸۶۵	۶۱۷۳	۷۳۶۸	۶۴۶۷	۸۰۱	شهرستان سبز
۷	۱۲۲۶۶	۵۷۲۵۷	۱۲۸۲۸	۵۳۹۷۶	۶۵۳۵	۳۷۸۱	۱۸۷۱	۱۹۰۹	شهرستان اریک
۸	۶۳۰۸	۱۴۳۵۴	۶۰۳۶	۱۳۰۷۲	۲۱۲۸	۱۱۷۷	۵۰۹	۶۶۸	شهرستان فریدون
۹	۱۴۶۶۵	۱۴۰۳۲	۱۴۰۳۱	۱۲۲۵۳	۵۰۶۷	۱۲۶۹	۱۵۶۴	۳۰۵	شهرستان قزوین
۱۰	۸۲۰۵	۲۵۶۷۱	۶۸۶۶	۲۲۶۳۰	۶۸۶۳	۲۷۴۱	۲۱۲۲	۶۹	شهرستان قم
۱۱	۱۷۰۶۹	۶۶۸۵۹	۱۲۶۰۸	۳۰۸۴۳	۱۴۲۱۸	۵۰۵۶	۴۹۷۷	۷۹	شهرستان قزوین
۱۲	۷۸۰۳	۱۹۰۷۹	۷۵۷۰	۱۸۰۱۷	۵۳۸۱	۱۰۶۳	۱۰۱۲	۵۰	شهرستان گلبهار
۱۳	۱۵۴۷۷	۲۵۲۴۳	۱۴۱۸۶	۲۲۱۷۲	۷۳۷۵	۲۰۷۱	۲۱۴۲	۹۳۵	شهرستان گنجان
۱۴	۴۲۲۷	۴۵۹۵	۳۸۱۷	۴۰۱۲	۳۸۳۲	۳۸۴	۳۸۴	۰	شهرستان تاکستان
۱۵	۱۷۱۱۵	۲۲۲۴۴	۱۲۵۵۵	۳۱۶۳۳	۱۵۵۳۳	۵۳۱۸	۵۳۵۱	۳۸	شهرستان نهاوند
۱۶	۵۵۴۷	۹۱۰۵	۳۳۴۴	۶۹۷۹	۶۲۱۶	۲۱۲	۲۰۴۴	۷۲	شهرستان نطنز

- بهره برداری - - - - -

شماره	بسیاغ و قلمستان		اراضی زراعی		کسب		شماره	
	مساحت		تعداد	تعداد	تعداد	تعداد		
	بسیاغ	جمع	بهره برداری	مساحت بهره برداری	مساحت بهره برداری	بهره برداری		
۹	۸	۷	۶	۵	۴	۳	۲	۱
۴۹۲	۲۶	۵۲۸	۱۲۴	۱۰۲۲۷۹	۱۶۲۷۰	۱۰۳۶۰۷	۱۶۸۴۹
۰	//	//	۲	۲۰	۱۳	۲۱	۱۵
۴۰۱	۹	۴۱۰	۱۶	۳۸۹	۱۸۸	۲۹۹	۳۰۳
۰	//	//	۳	۳۶	۲۰	۳۷	۳۳
۰	//	//	۵	۲۷۶۳	۶۸۶	۲۷۹۳	۶۸۸
۰	۳	۳	۱۱	۳۱۵۰۷	۴۲۸۶	۳۱۵۱۰	۴۲۹۰
۹۰	۱۵	۱۰۵	۳۴	۴۶۴۵۳	۵۹۵۱	۴۶۵۵۸	۵۶۶۶
۰	۱	۱	۱۴	۱۴۶۷۷	۳۶۳۴	۱۴۶۷۹	۳۶۳۹
۰	//	//	۲	۱۹	۶۴	۱۹	۶۶
۰	۱	۱	۳	۸۳۰	۱۳۱	۸۹۵	۱۲۳
۰	۱	۱	۹	۳۴۵	۲۹۲	۳۴۶	۳۰۱
۰	۱	۱	۶	۶۷۸	۱۹۱	۶۷۹	۱۹۲
۰	۱	۱	۱۳	۱۷۰۶	۴۵۸	۱۷۰۸	۴۶۵
۰	//	//	۲	//	۱۴	//	۱۶
۰	۲	۲	۲	۳۸۱۵	۸۱۱	۳۸۱۷	۸۱۳
۰	//	//	۲	۳۸	۲۴	۳۸	۲۶

۳- شتعداد واحدهای مجاز برای بهره‌برداری از زمین‌های زیر آبی

بهره‌برداران - هکتار -

ایرش		زیرکشت		کل		شرح
مساحت	تعداد	مساحت	تعداد	مساحت	تعداد	
	بهره‌برداران		بهره‌برداران		بهره‌برداران	
۷	۶	۵	۴	۳	۲	۱
۱۵۷۵۴۰	۶۱۵۱۸	۲۹۹۶۶۱	۱۴۵۱۹۷	۴۵۷۲۰۱	۱۴۸۶۳۹	استان اصفهان
۳۰۴۶	۲۷۰۶	۲۹۷۰	۴۸۶۸	۱۱۰۶۶	۵۰۶۵	شهرستان اردستان
۲۴۶۵۸	۱۱۸۶۲	۷۸۳۸۱	۳۰۲۹۱	۱۰۳۴۴۰	۲۱۴۵۶	شهرستان اسفهان
۱۲۸	۵۲۱	۳۰۰۲	۱۵۴۶	۲۱۴۰	۶۶۸۹	شهرستان خمین شهر
۳۵۶۵	۱۲۶۰	۴۹۶۵	۲۸۹۹	۸۵۶۱	۲۸۷۲	شهرستان خواتین
۲۸۳۸۸	۴۸۸۶	۲۲۹۸۲	۶۴۱۲	۶۱۳۷۱	۶۶۴۸	شهرستان خمین
۴۲۷۲۴	۸۹۹۲	۵۷۷۰۵	۱۲۹۵۳	۱۰۰۴۲۹	۱۳۰۳۶	شهرستان فیروزان
۸۲۸۹	۴۱۵۹	۱۹۲۶۶	۶۰۶۶	۲۷۷۵۴	۶۴۰۲	شهرستان فیروزان
۵۲۰	۶۸۵	۱۱۷۷۲	۱۲۳۹۴	۱۲۷۲۷	۱۴۰۱۱	شهرستان فلاورجان
۱۶۶۴۸	۳۲۹۹	۱۷۶۶۶	۳۲۴۲	۳۳۸۴۴	۶۵۰۲	شهرستان قم
۲۱۹۴	۷۰۲۷	۱۴۹۹۵	۱۲۴۴۳	۲۱۹۸۸	۱۲۹۲۷	شهرستان لایقان
۲۶۶۷	۳۰۰۴	۱۴۷۴۸	۷۵۲۴	۱۸۹۶۵	۷۵۷۲	شهرستان قلمنبه
۷۱۰۹	۲۹۶۳	۱۶۷۶۹	۱۴۰۵۶	۲۳۸۷۸	۱۴۲۲۸	شهرستان لنجان
۱۲۹۷	۱۹۸۵	۲۷۱۵	۲۷۴۲	۴۰۹۲	۲۸۱۲	شهرستان شاهین
۷۶۳۰	۵۹۲۹	۱۳۱۰۹	۱۲۹۹۴	۲۰۷۲۹	۱۳۵۴۴	شهرستان تویب آباد
۲۴۵۴	۲۳۲۶	۴۵۶۴	۳۶۷۵	۷۰۱۷	۲۴۴۶	شهرستان نطنز

بهره‌برداران - شماره -

ایمنی		زیرکف		کل		شماره
مساحت	تعداد بهره‌برداران	مساحت	تعداد بهره‌برداران	مساحت	تعداد بهره‌برداران	
۷	۶	۵	۴	۳	۲	۱
۵۵۳۲۰	۱۲۶۶۹	۴۸۰۵۶	۱۶۰۷۰	۱۰۲۳۷۹	۱۶۷۲۰	استان اهواز
۱۰	۲	۱۰	۱۱	۲۰	۱۲	شهرستان اردستان
۹۳	۲۷	۲۶۷	۱۸۲	۳۸۶	۱۸۸	شهرستان اهواز
۴	۴	۲۴	۲۰	۲۶	۲۰	شهرستان خمین
۲۰۰۷	۵۹۴	۷۸۶	۴۰۹	۲۶۹۳	۶۸۶	شهرستان خراسان
۱۶۳۸۱	۳۴۵۶	۱۵۲۲۳	۲۵۴۹	۳۱۵۰۷	۴۲۸۶	شهرستان خمین
۲۲۳۸۲	۱۸۲۶	۱۸۹۷۰	۴۲۸۳	۴۶۴۵۲	۵۶۵۱	شهرستان نیریز
۵۱۶۷	۲۵۴۵	۱۰۱۰	۲۲۲	۱۴۶۷۷	۳۳۳۴	شهرستان لریدون
۷	۵	۱۲	۶۳	۱۱	۶۴	شهرستان فلاورجان
۵۲۱	۵۸	۲۷۴	۱۱۵	۳۶۴	۱۳۱	شهرستان تمشک
۱۸۶	۱۲۵	۱۵۶	۲۲۲	۳۴۵	۲۶۳	شهرستان ساکن
۵۴۳	۱۵۶	۱۳۵	۸۱	۶۷۸	۱۹۱	شهرستان گلباغان
۲۲۸	۲۷۲	۹۷۸	۴۱۳	۱۷۰۶	۴۵۸	شهرستان لنجان
//	۱	//	۳۴	//	۳۴	شهرستان شاهین
۲۲۶۹	۵۸۴	۱۵۴۶	۵۷۵	۳۸۱۵	۸۱۱	شهرستان نجف آباد
۱۶	۲	۲۲	۲۳	۳۸	۲۴	شهرستان تفت

شماره	حیثیت‌های اراضی و اعیان ارضی		کل	مردم	اجاره‌ای	مردم	کل	شهرستان
	حیثیت‌های اراضی و اعیان ارضی							
	مردم	مردم						
۱	۲	۳	۴	۵	۶	۷	۸	۹
۱/۲۰	۲/۲۷	۱/۲۵	۲/۴۰	۵/۲۵	۶/۲۹	۷۶/۶۹	۱۰۰/۰۰	شهرستان اصفهان
۱/۶	۱/۴۲	۴۳	۲۷/۲۰	۶/۸۹	۵/۸۰	۴۲/۸۵	۱۰۰/۰۰	شهرستان اردستان
۴/۶۶	۵/۰۶	۲/۰۲	۲/۷۱	۷/۲۱	۱۴/۱۴	۶۲/۸۴	۱۰۰/۰۰	شهرستان اصفهان
۲/۲۶	۱/۱۵	۲/۱	۱/۲۱	۱/۰۷	۱۰/۸۰	۸۲/۶۳	۱۰۰/۰۰	شهرستان خمین
۱/۶	۱/۲۸	۲/۰۲	۱/۸۳	۷/۵۱	۱۴/۴۶	۷۲/۷۱	۱۰۰/۰۰	شهرستان خواتین
۱/۸	۲/۰۵	۲/۰۸	۴/۰	۱/۲۷	۲/۲	۹۲/۹۵	۱۰۰/۰۰	شهرستان خمین
۱/۲	۱/۰	۲/۲	۲/۲	۵/۳۲	۲/۱۸	۹۰/۹۲	۱۰۰/۰۰	شهرستان قم
۱/۰	۱/۰	۱/۰	۱/۰	۱/۵۲	۱/۸۲	۹۶/۵۶	۱۰۰/۰۰	شهرستان فیروزکوه
۱/۳۶	۵/۴۰	۱/۶	۱/۲۹	۲/۲۵	۶/۸۸	۸۱/۶۲	۱۰۰/۰۰	شهرستان فلاورجان
۱/۲	۱/۲۱	۲/۲۲	۱/۷	۱۲/۴۰	۸/۵۲	۷۲/۱۲	۱۰۰/۰۰	شهرستان قزوین
۲/۰	۱/۴۹	۱/۵۲	۵/۹۹	۲/۲۲	۱۵/۶۳	۲۰/۶۰	۱۰۰/۰۰	شهرستان کاشان
۱/۲۸	۲/۲۲	۱/۵۲	۴/۴۲	۳/۶۹	۷/۵۴	۷۸/۲۸	۱۰۰/۰۰	شهرستان گنجا
۱/۳۳	۱/۳۱	۱/۰	۲/۵۵	۱/۶۶	۴/۴۲	۸۶/۲۲	۱۰۰/۰۰	شهرستان گنجان
۱/۲	۱/۲۱	۱/۲۶	۲/۹۵	۱۸/۰	۳/۱۱	۶۷/۲۸	۱۰۰/۰۰	شهرستان شاهین
۱/۸۲	۴/۶۵	۱/۷	۲/۰۸	۲/۲۱	۴/۶۵	۸۲/۵۳	۱۰۰/۰۰	شهرستان شیبک آباد
۱/۲۴	۲/۰۲	۱/۷۷	۲۴/۰۹	۲/۹۲	۶/۱۱	۶۱/۸۱	۱۰۰/۰۰	شهرستان طاهر

- میزان مصرف کود شتاروزی -

شماره	مساحت		شتاداد مصرف بر داری		نام شهرستان
	کل	شماره	کل	شماره	
۵	۴	۳	۲	۱	
۲۴۳۲۷	۲۷۸۶۱۶	۱۲۷۰۹۲	۱۴۴۳۷	۰	استان اصفهان
۶۶۶	۸۱۰۳	۲۵۴۶	۴۸۹	۰	شهرستان اردستان
۷۰۸۱۶	۷۳۲۲۷	۲۸۵۲۸	۳۰۸۲۹	۰	شهرستان اصفهان
۲۱۰۳	۲۷۳۷	۵۳۵۰	۶۱۱	۰	شهرستان خمین
۲۹۲۸	۴۰۶۸	۲۴۸۴	۳۲۲	۰	شهرستان ذوقانسار
۵۱۰۳۵	۲۰۳۵۱	۶۰۸۹	۶۳۹	۰	شهرستان بهار
۴۰۵۳۳	۶۱۸۱۵	۱۲۲۲۲	۱۲۶۲۱	۰	شهرستان فریدون
۳۸۱۴	۳۰۸۶۴	۳۳۳۳	۶۰۶۸	۰	شهرستان قزوین
۱۰۴۰۴	۷۶۸۰۴	۱۲۲۲۲	۱۲۳۱۴	۰	شهرستان دماوند
۱۶۱۴۱	۱۶۹۲۲	۶۱۴۶	۶۰۰۸	۰	شهرستان قزوین
۳۰۳۰۴	۳۲۲۲۲	۱۰۰۰۲	۱۲۲۸۰	۰	شهرستان قزوین
۳۶۶۴	۱۶۳۲۲	۶۶۰۲	۷۵۱۸	۰	شهرستان قزوین
۳۰۳۳۱	۱۵۳۰۴	۳۳۰۴	۱۴۰۲۸	۰	شهرستان قزوین
۱۵۴۶	۱۲۲۲	۱۲۱۶	۲۷۳۰	۰	شهرستان قزوین
۱۰۷۲۷	۱۲۲۲۲	۱۱۱۶۲	۱۲۲۹۰	۰	شهرستان قزوین
۳۶۶	۴۴۰	۳۷۶	۳۶۳	۰	شهرستان قزوین

- شهرهای دارای بیش از ۱۰۰ خانوار -

مجموعه		تعداد شهرهای دارای		شماره
تکمیل	شماره	دارای	شماره	
۵	۴	۳	۲	۱
۳۷۸۸۱	۱۶۹۶۹	۱۰۶۳۳	۱۲۱۲۲	۱. استان آذربایجان
۸	۱۰	۱	۱	۲. شهرستان اردستان
۱۱۹	۱۲۲	۵۶	۱۷	۳. شهرستان ایلام
۷	۷	۸	۸	۴. شهرستان خرمین
۴۷۹	۳۷۷	۲۷۸	۳۵۸	۵. شهرستان خراسان
۱۲۹۲۶	۱۳۵۴۰	۳۳۶۳	۳۵۳۸	۶. شهرستان سمرقند
۱۴۹۷۲	۱۷۰۶۶	۳۷۰۶	۴۰۱۴	۷. شهرستان قزوین
۱۷۹۱	۱۷۷۸۱	۳۳۴۷	۳۱۴۰	۸. شهرستان کردستان
۴	۵	۶	۶	۹. شهرستان گلستان
۳۷۴	۴۱۴	۲۱	۸۱	۱۰. شهرستان زنجان
۸۳	۱۰۰	۴۰	۱۱۲	۱۱. شهرستان خراسان
۱۰۱	۱۰۳	۵۴	۵۵	۱۲. شهرستان اصفهان
۷۲۹	۷۲۲	۳۶۵	۳۷۵	۱۳. شهرستان اذربایجان
.	.	۱	۲	۱۴. شهرستان خراسان
۱۳۹۰	۱۳۵۶	۴۲۱	۴۴۷	۱۵. شهرستان خراسان
۱۵	۱۵	۱	۱	۱۶. شهرستان خراسان

۱-۷- ش: تعداد بهره‌برداران به‌حساب اراضی مورد کشت و سطح کاشته‌ها و تولید آنها

بهره‌برداران - کشاورزان

شماره	کابل		امری		دیوم		شرح
	تولید	اصح	تولید	اصح	تولید	اصح	
	۲	۳	۴	۵	۶	۷	
۱	۱۱۱۳۱۳۸	۱۲۲۲۹۲	۱۱۱۱۶۲	۹۴۰۸۹	۳۳۲۶۶۱	۳۳۲۶۶۱	استان اصفهان
۲	۴۳۲۰	۴۳۵۹	۳۳۲۰	۳۳۵۴	۱۲۲۲۹۲	۱۲۲۲۹۲	شهرستان اردستان
۳	۸۸۷۸۸	۲۳۲۵۷	۱۲۲۲۹۲	۲۵۷۶۰	۲۳۲۵۷	۲۳۲۵۷	شهرستان اصفهان
۴	۲۷۲۲	۱۰۸۱	۲۷۲۲	۳۰۷۶	۲۷۲۲	۲۷۲۲	شهرستان قمیش‌شهر
۵	۲۳۸۲	۱۶۶۶	۲۳۸۲	۲۳۸۲	۲۳۸۲	۲۳۸۲	شهرستان قوچان
۶	۵۶۹۱	۱۶۷۲۲	۴۸۶۶	۷۴۳۶	۲۶۶۸۲	۲۶۶۸۲	شهرستان سمیرم
۷	۱۲۰۱۲	۵۲۲۰	۱۲۲۲۹۲	۱۱۴۸۱	۲۳۲۲۰	۲۳۲۲۰	شهرستان لاریجان
۸	۵۴۲۰	۳۰۰۳	۲۳۲۲	۳۳۰۰	۲۳۲۲	۲۳۲۲	شهرستان قزوین
۹	۱۰۲۳۵	۳۶۳۵	۱۰۲۳۹	۳۶۱۴	۱۲۲۲۶	۱۲۲۲۶	شهرستان فلاورجان
۱۰	۶۲۶۹	۲۲۰۶	۲۲۰۷	۲۱۵۴	۲۲۰۷	۲۲۰۷	شهرستان قم
۱۱	۸۰۰۲	۲۷۲۲	۹۴۸۸	۷۳۶۰	۲۷۲۲	۲۷۲۲	شهرستان کاشان
۱۲	۶۶۳۸	۴۸۵۹	۱۴۷۸۱	۶۶۳۱	۱۴۷۸۱	۱۴۷۸۱	شهرستان گلپایگان
۱۳	۳۶۸۴	۵۷۶۴	۱۸۹۶۵	۵۶۶۵	۳۶۸۴	۳۶۸۴	شهرستان لنجان
۱۴	۲۷۲۲	۲۲۲	۲۷۲۲	۲۷۲۲	۲۷۲۲	۲۷۲۲	شهرستان نائین
۱۵	۱۰۴۵۴	۵۱۶۵	۱۰۴۲۰	۴۴۰۲	۱۰۴۲۰	۱۰۴۲۰	شهرستان نجف‌آباد
۱۶	۲۳۱۸	۱۷۲۰	۲۳۱۸	۱۷۲۱	۲۳۱۸	۲۳۱۸	شهرستان نظام

۲-۲- ش. تعداد بهره‌برداران کشاورزی در استان تهران در
وضع کشاورزی و تولیدات آنها

م. بهره‌برداران کشاورزی استان تهران

کسر		امیر		دریم		فهرست			
تولید	تولید	تولید	تولید	تولید	تولید	تولید	تولید		
۱	۲	۳	۴	۵	۶	۷	۸		
۱۰	۹	۸	۷	۶	۵	۴	۳	۲	۱
۲۰۹۰	۹۸۷۰	۵۲۶۶	۱۵۲۰۷۸	۴۷۳۲۱	۸۰۵۲۷	۱۵۶۰۹۲	۵۷۸۰۰	۸۲۳۲۷	استان تهران
۲	۳	۱	۴۷۹۹	۱۸۶۶	۲۲۴۱	۵۸۰۵	۱۸۹۲	۳۳۲۱	شهرستان اردستان
۳۱	۱۹	۱۹	۱۳۳۳۳	۱۳۱۳۱	۱۵۰۹۹	۴۲۳۶۳	۱۲۱۵۰	۶۲۰۵۱	شهرستان اصفهان
۵	۲	۴	۹۹۳	۳۰۰	۱۴۱۳	۹۹۸	۳۰۳	۱۴۱۳	شهرستان خمینی شهر
۳۱	۵۱	۴۱	۱۶۰۵	۱۸۵	۱۴۱۶	۱۶۳۱	۱۲۱	۱۴۱۳	شهرستان خوارزمشهر
۲۰۹۰	۳۱۶۶	۱۵۹۹	۴۰۷۷	۳۱۱۱	۲۵۵۷	۱۶۲۰۱	۳۳۱۲	۳۳۷۳	شهرستان ممسنی
۱۸۷۰	۳۵۶۶	۱۵۱۰	۱۴۸۶۴	۴۸۳۵	۳۳۴۴	۱۶۷۳۱	۸۳۸۱	۳۵۸۴	شهرستان فریدون شهر
۱۳۸۳	۳۳۳۳	۱۸۹۶	۱۳۳۳	۱۵۵۶	۳۵۴۷	۱۸۱۸	۲۹۲۳	۸۵۳۳	شهرستان فلاورجان
۷	۲	۷	۶۲۵۹	۱۴۳۱	۵۱۳۰	۱۶۵۳۶	۱۴۳۳	۱۴۱۵	شهرستان قم
۳۳۹	۱۳۳	۶۳	۱۸۴۳۰	۳۳۳۴	۶۰۵۹	۱۶۶۱۰	۳۳۵۳	۵۰۷۶	شهرستان کاشان
۳۳	۱۰	۱۹	۱۶۸۶۶	۵۸۰۹	۱۰۳۱۸	۱۶۸۹۳	۵۶۰۱	۱۰۲۲۸	شهرستان گلپایگان
۱	//	۱	۸۸۸۵	۳۲۲	۵۶۳۵	۱۸۸۸	۲۷۲۰	۴۴۴۶	شهرستان لنجان
۱۵۷	۱۵۰	۱۲۷	۵۵۰۵۵	۱۴۳۱	۲۱۲۰	۱۲۳۲۱	۱۰۰۱	۶۱۵۹	شهرستان تاکستان
.	//	۱	۳۴۳۴	۹۷۳	۲۸۱۲	۳۴۳۴	۹۷۳	۲۸۱۲	شهرستان نطنز
۱۶۱	۸۱۸	۱۳۱	۵۶۸۰	۳۳۳۳	۲۲۱۹	۱۷۸۱	۲۲۲۲	۲۲۴۷	شهرستان نطنز
۸	۷	۳	۳۰۳۳	۳۰۳۳	۳۰۳۳	۳۰۳۳	۳۰۳۳	۳۰۳۳	شهرستان نطنز

۲-۲. ش. تعداد بهره‌برداران بهای از این جدول برنج
و سطح کاشتنی و تولید آنها

- بهره‌برداران - هکتار - تن -

شماره	کل			آبی			دیگ			شرح
	تعداد بهره‌برداران	سطح کاشتنی	تولید	تعداد بهره‌برداران	سطح کاشتنی	تولید	تعداد بهره‌برداران	سطح کاشتنی	تولید	
۱	۲۳۰۶۴	۷۲۸۹	۲۲۰۶۴	۲۲۷۲۷	۷۲۸۹	۲۲۰۶۴	۲۲۷۲۷	۷۲۸۹	۲۲۰۶۴	افغانستان
۲	-	-	-	-	-	-	-	-	-	شهرستان اردستان
۳	۱۶۸۷	۵۹۱	۱۶۸۷	۱۶۸۷	۵۹۱	۱۶۸۷	۱۶۸۷	۵۹۱	۱۶۸۷	شهرستان اسفهان
۴	۱۱۶۶	۱۵۵	۱۱۶۶	۱۱۶۶	۱۵۵	۱۱۶۶	۱۱۶۶	۱۵۵	۱۱۶۶	شهرستان خمین
۵	-	-	-	-	-	-	-	-	-	شهرستان خواتین
۶	۲۱۷	۷۰	۲۱۷	۲۱۷	۷۰	۲۱۷	۲۱۷	۷۰	۲۱۷	شهرستان ممسنی
۷	۴	۲	۴	۴	۲	۴	۴	۲	۴	شهرستان کردستان
۸	۱۹	۱	۱۹	۱۹	۱	۱۹	۱۹	۱	۱۹	شهرستان کردستان
۹	۱۰۵۰۰	۲۸۲۲	۱۰۵۰۰	۱۲۶۲۹	۲۸۲۲	۱۰۵۰۰	۱۲۶۲۹	۲۸۲۲	۱۰۵۰۰	شهرستان بروجرد
۱۰	۱۵	۱۰	۱۵	۲۲	۱۰	۱۵	۲۲	۱۰	۱۵	شهرستان خرمین
۱۱	-	-	-	-	-	-	-	-	-	شهرستان کاشان
۱۲	-	-	-	-	-	-	-	-	-	شهرستان گلپایگان
۱۳	۹۱۰۵	۳۵۶۲	۹۱۰۵	۱۶۱۸۶	۳۵۶۲	۹۱۰۵	۱۶۱۸۶	۳۵۶۲	۹۱۰۵	شهرستان نطنز
۱۴	۱	//	۱	۱	//	۱	۱	//	۱	شهرستان نائین
۱۵	۲۱۲	۶۴	۲۱۲	۲۵۵	۶۴	۲۱۲	۲۵۵	۶۴	۲۱۲	شهرستان جندق
۱۶	۱	۱	۱	۳	۱	۱	۳	۱	۱	شهرستان نطنز

برق‌مکان عمومی کشاورزی ۱۳۱۲

۴-۷-۱۰ که مقدار مصرف برق در پمپاها از این مجموع ارزین
و سطح کاشت مقدار تولید آنها

بهره‌مورداری - احکامات - تن

کشور			ایران			مجموع			شرح
تولید	بهره‌مورداری	تولید	تولید	بهره‌مورداری	تولید	بهره‌مورداری	تولید		
۱۰	۹	۸	۷	۶	۵	۴	۳	۲	
۴	۱	۲	۲۱۸۰	۲۰۹۶	۴۰۸۵	۷۱۸۳	۲۰۹۶	۴۰۸۲	استان اصفهان
.	.	.	۴	۱	۱۶	۴	۱	۱۶	شهرستان اردستان
.	.	.	۲۷۱۳	۲۱۹	۱۱۵۰	۲۷۱۳	۲۱۹	۱۱۵۰	شهرستان اصفهان
.	.	.	۲۱	۲۸	۱۶۶	۲۱	۲۸	۱۶۶	شهرستان خمینی‌شهر
.	شهرستان خوارزم
.	.	.	۱	۱	۱	۱	۱	۱	شهرستان صومعه
.	.	.	.	//	۴	.	//	۴	شهرستان فیروزکوه
.	شهرستان قزوین
۴	۱	۲	۱۱۸	۴۲	۲۱۵	۱۲۲	۴۲	۲۱۲	شهرستان فلاورجان
.	.	.	۱۸۷۸	۵۶۵	۴۵۹	۱۸۷۸	۵۶۵	۴۵۹	شهرستان قم
.	شهرستان کاشان
.	.	.	۱۸	۲	۲۲	۱۸	۲	۲۲	شهرستان گلپایگان
.	.	.	۲۲۱۸	۶۶۹	۱۴۵۷	۲۲۱۸	۶۶۹	۱۴۵۷	شهرستان لنجان
.	.	.	۴۳	۲۳	۴۲۶	۴۳	۲۳	۴۲۶	شهرستان شاهین
.	.	.	۱۱۶	۴۱	۱۵۴	۱۱۶	۴۱	۱۵۴	شهرستان نجف‌آباد
.	.	.	.	//	۴	.	//	۴	شهرستان نطنز

۷-۵. ش. س. ۴۲ بهره‌برداری‌ها را از این جدول در شده است ای
و سطح کاشت بر مبنای تولید آنها

بهره‌برداری - هکتار - تن

کلی			ایس			سیم			شرح
تولید	مهره	سطح	تولید	مهره	سطح	تولید	مهره	سطح	
۱	۲	۳	۴	۵	۶	۷	۸	۹	۱۰
۳۶۲۰	۲۸۶۱	۱۸۷۶۴	۳۶۱۶	۲۸۵۰	۱۸۶۸۱	۶	۱۱	۸۲	استان اصفهان
۱۸۸	۱۰۷	۲۷۱	۱۸۸	۱۰۷	۲۷۱	۰	۰	۰	شهرستان اردستان
۲۱۷۶	۱۶۲۱	۱۴۱۴۲	۲۱۷۶	۱۶۲۱	۱۴۰۶۲	۲	۱۰	۸۰	شهرستان اصفهان
۹۵	۲۰	۱۴۹	۹۵	۲۰	۱۴۹	۰	۰	۰	شهرستان خمین قدر
۷	۹	۷	۷	۹	۹	۰	۰	۰	شهرستان خواتن
۷۲	۲۶	۱۰۲	۷۲	۲۵	۱۰۲	۱	۱	۱	شهرستان سمیرم
۱۱	۵	۲۱	۱۱	۵	۲۱	۰	۰	۰	شهرستان فریز
۱	//	۰	۰	۰	۰	۱	//	۰	شهرستان قریه و بشهره
۶۷	۱۷	۲۰۸	۶۶	۱۷	۲۰۷	۱	//	۱	شهرستان فلاورجان
۸۵	۲۰۴	۹۱۰	۸۵	۲۰۴	۹۱۰	۰	۰	۰	شهرستان لامنه
۲۲۰	۸۱	۲۷۴	۲۲۰	۸۱	۲۷۲	۱	//	۱	شهرستان تاکستان
۲۸۰	۱۶۷	۸۱۲	۲۸۰	۱۶۷	۸۱۲	۰	۰	۰	شهرستان فیلیکان
۱۱۲	۱۵۶	۱۱۸۶	۱۱۲	۱۵۶	۱۱۸۶	۰	۰	۰	شهرستان لنجان
۴۹	۳	۴۹	۴۹	۲	۴۹	۰	۰	۰	شهرستان ناکسین
۱۱۹	۱۲۲	۴۲۷	۱۱۹	۱۲۲	۴۲۷	۰	۰	۰	شهرستان نجف آباد
۲۹	۳	۱۵	۲۹	۳	۱۵	۰	۰	۰	شهرستان نطنز

- بهره‌برداران - کشاورز - تن

شماره	کل		آبی		دیم	
	تولید	مساحت کاشت	تولید	مساحت کاشت	تولید	مساحت کاشت
۱	۲	۳	۴	۵	۶	۷
استان اصفهان	۸۸۲۱	۹۵۳۸	۷۱۹۹	۸۸۲۲	۹۵۳۸	۲۱۶۶۰۹
شهرستان اردستان	۷	۸۷	۲۵۳	۷	۸۷	۲۵۳
شهرستان اصلعاب	۷۱۲۲	۶۶۶۶	۲۲۲۲	۶۱۲۲	۶۶۶۶	۲۲۲۲۲۰
شهرستان خمین شهر	۲۸	۸	۲۳	۸	۸	۲۳
شهرستان خوار	۱۱	۲	۱۱	۱۱	۲	۱۱
شهرستان صمدیه	۲۵۹	۳۵۶	۱۱۳۲	۲۵۹	۳۵۶	۱۱۳۲
شهرستان فریدن	۵	۲	۲۳	۵	۲	۲۳
شهرستان خرمین	۲	//	۱	۲	//	۱
شهرستان فلاورجان	۶۵۵	۱۷۲	۵۶۹	۶۵۵	۱۷۲	۵۶۹
شهرستان نطنز	۲۰۲	۵۱۵	۳۰۲	۲۰۲	۵۱۵	۳۰۲
شهرستان ناسخان	۷	۱	۱۰	۷	۱	۱۰
شهرستان نهبندان	۴۸۹	۲۳۰	۸۱۸	۴۸۹	۲۳۰	۸۱۸
شهرستان لنجان	۵۲۲	۱۰۴۱	۲۴۴۰	۵۲۲	۱۰۴۱	۲۴۴۰
شهرستان شاهین	۱۴	۲	۲۴	۱۴	۲	۲۴
شهرستان تنگه ابراد	۱۷۲	۱۵۱	۸۴۹	۱۷۲	۱۵۱	۸۴۹
شهرستان نطنز	۲	//	۲	۲	//	۲

۷-۹ - ش. تعداد بهره‌برداران به‌عنوان زمین‌داران و
 وسایط کشاورزی در تولید آنها

- بهره‌برداران - کشاورز - تن -

دیوم		ایسی			کسل			شماره
تولید	تولید	تولید	تولید	تولید	تولید	تولید		
۱۰	۹	۸	۷	۶	۵	۴	۳	
								۱ استان اصفهان
			۱۰۷۲	۴۴۵	۱۸۶۷	۱۰۷۲	۴۴۵	۱۸۶۷
								شهرستان اردستان
								شهرستان اصفهان
			۴۸۶	۱۶۸	۴۱۲	۴۸۶	۱۶۸	۴۱۲
								شهرستان خمین شهر
			۱۴۵	۶۶	۲۶۲	۱۴۵	۶۶	۲۶۲
								شهرستان خواتین
			۱۰۲	۲۶	۲۸۰	۱۰۲	۲۶	۲۸۰
								شهرستان محرم
								شهرستان فیروزه
								شهرستان لاریجان
								شهرستان لردو و نژاد
								شهرستان فلاورجان
								شهرستان قزوین
			۷	۷	۲	۷	۷	۲
								شهرستان گتختان
			۶۵	۲۹	۲۱۹	۶۵	۲۹	۲۱۹
								شهرستان گلبهارگان
			۲۴۴	۱۰۱	۶۰۰	۲۴۴	۱۰۱	۶۰۰
								شهرستان گنجان
			۱۰	۵	۱۵	۱۰	۵	۱۵
								شهرستان گناباد
								شهرستان گناباد
			۲	۲	۱	۲	۲	۱
								شهرستان گناباد
			۱۱	۱	۳	۱۱	۱	۳

۱-۷۰۰ کیلووات برقی در هر هکتار برداری می‌شود و این مقدار در خود
و سطح کاشت بر مبنای تولید آنها

برق در برداری - هکتار - کیلو

دوم			اول			کامل			شهر
تولید	مساحت کاشت	تعداد بهره برداری	تولید	مساحت کاشت	تعداد بهره برداری	تولید	مساحت کاشت	تعداد بهره برداری	
۱۰	۹	۸	۷	۶	۵	۴	۳	۲	۱
۱۵۱	۴۲۱	۶۷۰	۱۳۶۸	۶۹۸	۵۰۸۷	۱۴۱۹	۱۴۱۹	۵۷۱۹ استان اصفهان
.	.	.	۳	۴	۷۲	۳	۴	۷۲ شهرستان اردبیل
.	.	.	۲۶	۳۴	۱۱۸	۲۹	۳۴	۱۱۸ شهرستان املش
.	//	۱	.	۱	۵	۱	۱	۶ شهرستان خمین
.	۳	۴	۷۸	۸۱	۳۴۲	۷۹	۸۴	۴۴۵ شهرستان خوار
۲۶	۸۰	۵۸	۱۸۶	۱۵۰	۱۸۸	۲۲۲	۲۳۰	۲۲۸ شهرستان ممسنی
۲۲	۱۵۵	۱۱۴	۴۴۲	۳۳۸	۱۵۶۱	۴۶۹	۴۹۳	۱۶۹۹ شهرستان نیریز
۷۳	۱۳۷	۳۹۷	۳۹	۴۵	۱۶۶	۱۱۱	۱۸۲	۵۷۸ شهرستان فیروزکوه
.	//	۱	۶	۱	۷	۶	۱	۸ شهرستان لاریجان
۱	۱	۲	۷۰	۵۵	۱۱۲	۷۱	۵۶	۱۱۴ شهرستان دماوند
۳	۵	۴۱	۹۰	۵۸	۳۴۰	۹۳	۶۳	۵۸۰ شهرستان کاشان
۲	۱	۲	۹۳	۵۰	۲۸۹	۹۵	۵۱	۲۸۸ شهرستان فیروزکوه
۳	۶	۱۳	۴۱	۲۲	۷۰	۴۴	۲۹	۸۳ شهرستان کاشان
.	.	.	۵	۷	۱۰۹	۵	۷	۱۰۹ شهرستان شاهرود
۶	۲۲	۲۸	۱۵۰	۱۲۷	۱۱۲۰	۱۵۶	۱۵۹	۱۱۵۵ شهرستان نجف آباد
.	.	.	۲۷	۲۲	۳۵۹	۲۷	۲۲	۳۵۹ شهرستان نطنز

انبوه میرداری - کشتار - تن

۱۰	دیس		ایس			کل			۱
	تولید	اصح کاشت	تولید	اصح کاشت	تولید	اصح کاشت	تولید	اصح کاشت	
۶	۸	۷	۶	۵	۴	۳	۲		
۸	۴	۲۵	۴۸۲	۲۲۶۱	۱۰۷۷۸	۴۸۲	۲۲۶۶	۱۰۸۰۰
•	•	•	۱۷	۷	۱۲	۱۷	۷	۱۲
•	//	۱	۱۱۹	۴۸	۲۸۲	۱۱۹	۴۸	۲۸۲
•	//	۱	۱۹	۶	۱۱۵	۱۹	۶	۱۱۶
•	//	۲	۱۲۶	۸۹	۴۱۵	۱۲۶	۸۹	۴۱۷
•	•	•	۲۲	۱۴	۴۳	۲۲	۱۴	۴۲
۱	۱	۴	۱۲۸۹	۲۸۲	۲۵۷۲	۱۲۹۰	۲۸۲	۲۵۷۵
•	//	۴	۱۸۵	۱۶۹	۸۰۷	۱۸۶	۱۶۹	۸۱۱
•	•	•	۵۲	۱۴	۱۷۵	۵۲	۱۴	۱۷۵
۶	۲	۵	۲۴۰۸	۱۲۲۴	۱۵۹۵	۲۴۱۴	۱۲۲۶	۱۶۰۰
•	•	•	۱۹۰	۱۲۶	۱۳۶۵	۱۹۰	۱۲۶	۱۳۶۵
•	//	۱	۱۸۸	۹۶	۲۶۲	۱۸۹	۹۶	۲۶۴
•	//	۱	۲۰	۱۴	۱۰۶	۲۰	۱۴	۱۰۷
•	//	۱	۶	۴	۱۲۶	۶	۴	۱۲۶
•	//	۱	۱۵۴	۱۲۰	۱۱۸۷	۱۵۵	۱۲۰	۱۱۸۸
•	//	۲	۴۶	۲۴	۵۰۴	۴۶	۲۴	۵۰۵

بهره برداران - کشاور - کنت

شماره	کامل			ایرانی			دیگر		
	تعداد		تولید	تعداد		تولید	تعداد		تولید
	بهره برداران	کاشت		بهره برداران	کاشت		بهره برداران	کاشت	
۱	۲	۳	۴	۵	۶	۷	۸	۹	۱۰
استان اصفهان	۱۲۶۶	۲۳۳۳	۲۶۹۶	۸۶۷۸	۲۰۶۹	۲۳۰۰	۷۶۶	۲۸۲	۱۶۶
شهرستان اردستان	۲۱۶	۱۲	۱۶	۲۱۶	۱۶	۱۶	۰	۰	۰
شهرستان اصفهان	۱۷۷	۲۲	۶۲	۱۷۶	۲۲	۶۱	۱	۱۱	۱
شهرستان خمین شهر	۱۰	۲	۲	۸	۱	۲	۲	۱۱	۰
شهرستان خواران	۲۶۵	۳۶	۳۶	۲۶۵	۳۶	۳۶	۰	۰	۰
شهرستان میمنه	۶۶۹	۶۶۹	۱۶۵	۶۰۷	۶۰۷	۵۸۷	۱۷	۱۱	۴
شهرستان فریدن	۹۳۹۷	۱۶۱۶	۱۶۱۶	۶۳۳۹	۸۶۷	۱۱۵۶	۸۱	۵۲	۲۰
شهرستان فریدون شهر	۱۳۶۹	۵۵۰	۳۶۶	۱۱۷۳	۳۳۶	۲۰۰	۶۶۰	۲۱۹	۱۶۸
شهرستان فلاورجان	۱۸	۲	۲	۱۷	۱	۲	۱	۱۱	۰
شهرستان فکش	۲۲۶	۱۰۶	۸۷	۲۲۶	۱۰۶	۸۷	۰	۰	۰
شهرستان کاشان	۳۶۶	۱۰	۱۶	۳۶۶	۱۰	۱۶	۰	۰	۰
شهرستان گلپایگان	۶۵	۵	۹	۶۵	۵	۹	۰	۰	۰
شهرستان لنجان	۵۶	۸	۱۲	۵۳	۸	۱۲	۲	۱۱	۱
شهرستان شاهین	۳۷۳	۳۲	۳۲	۳۷۳	۳۲	۳۲	۰	۰	۰
شهرستان نجف آباد	۹۹۱	۱۱۱	۱۰۶	۶۸۹	۱۱۱	۱۰۶	۲	۱۱	۰
شهرستان نطنز	۱۶۶	۷	۷	۱۶۶	۷	۷	۰	۰	۰

بر اساس سرشماری کشاورزی ۱۳۶۲
 ۷-۲ ش. تعداد بهره‌برداران و دارندگان اراضی کشاورزی و دامپروری
 و سطح داشت و تولید آنها

- بهره‌برداران و دارندگان اراضی کشاورزی - تن

شماره	کابل		ایسی		دیهم		تولید	تولید	تولید	تولید
	تعداد	سطح	تعداد	سطح	تعداد	سطح				
۱	۲	۳	۴	۵	۶	۷	۸	۹	۱۰	
استان اصفهان	۵۱۰۲	۱۵۲۸	۲۱۶۵۲	۵۰۲۱	۱۴۹۰	۲۰۹۲۷	۷۷	۳۸	۷۱۶	
شهرستان اردستان	۴۴۸	۱۴۰	۱۶۱۴	۴۴۷	۱۳۹	۱۶۱۲	۱	//	۲	
شهرستان اصفهان	۱۲۲۲	۵۵۱	۱۶۹۳	۱۴۱۶	۵۲۷	۸۴۲۳	۵	۲۴	۵۷۱	
شهرستان خمین شهر	۷	۴	۲۰	۷	۴	۲۰	۰	۰	۰	
شهرستان خواتین	۱۱	۱	۱۵	۱۰	۱	۱۱	۱	۱	۴	
شهرستان دیر	۲	۱	۳۹	۳	۰	۳۹	۰	۰	۰	
شهرستان فریدن	۲۶	۲۳	۲۲۹	۱۶	۲۲	۲۳۹	۰	۰	۰	
شهرستان لاریان	۴	۱	۶	۳	۱	۲	۱	//	۴	
شهرستان فلاورجان	۳۱	۶	۷۵	۲۱	۶	۷۵	۰	۰	۰	
شهرستان فراه	۷۵	۵۴	۸۰۴	۷۵	۳۴	۸۰۳	۱	//	۱	
شهرستان کاشان	۱۶۴۹	۴۴۷	۵۵۷۹	۱۵۸۹	۴۳۴	۵۴۴۸	۶۵	۱۳	۱۳۰	
شهرستان کهناباد	۳۶	۳۳	۳۷۸	۲۶۶	۲۳	۲۷۸	۰	۰	۰	
شهرستان گنجان	۲۸۹	۹۹	۱۷۰۶	۲۸۹	۹۹	۱۷۰۶	۰	۰	۰	
شهرستان نائین	۴۹	۴	۴۹	۴۰	۴	۴۰	۰	۰	۰	
شهرستان نجف آباد	۳۹۹	۵۳	۴۸۸	۳۹۸	۵۳	۴۸۷	۲	//	۱	
شهرستان نطنز	۵۶۱	۱۰۸	۱۶۴۷	۵۸۸	۱۰۸	۱۶۴۴	۳	//	۳	

- بهره‌برداران - کشاورز -

کل		ایسی		قیم		شرح
تولید	تولید	تولید	تولید	تولید	تولید	
۴	۵	۶	۷	۸	۹	
۱۶۹۰	۲۱۹۰۹	۱۴۸۵	۲۱۸۶۰	۱۴	۵	استان اصفهان
۲۸۲	۲۱۳۲	۲۸۱	۲۱۱۰	۲	۱	شهرستان اردستان
۷۹۱	۱۴۳۱۷	۷۸۹	۱۴۲۹۱	۴	۲	شهرستان اصفهان
۱	۳۱	۱	۳۱	۱	۱	شهرستان خمین شهر
//	۱	//	۱	۱	۱	شهرستان خواتین
۰	۰	۰	۰	۰	۰	شهرستان خمین
۲	۴۸	۲	۴۸	۲	۹	شهرستان فریدن
//	۴	//	۴	۱	۱	شهرستان فریدون شهر
۲	۲۸	۲	۲۶	۱	//	شهرستان گلپورجان
۳۰	۵۳۵	۳۰	۴۴۵	۰	۰	شهرستان قم
۳۱۴	۳۰۷۸	۲۹۲	۲۰۱۹	۵	۲	شهرستان کاغان
۱۹	۱۶۹	۱۹	۱۶۹	۰	۰	شهرستان لاریجان
۷	۸۶	۷	۸۶	۱	//	شهرستان لنجان
۱۰	۱۶۲	۱۰	۱۶۱	۰	۰	شهرستان ماشین
۱۱	۵۲	۱۱	۵۱	۰	۰	شهرستان نجف آباد
۲۸	۴۲۸	۲۸	۴۲۷	۱	//	شهرستان نطنز

بهره برداری - کشاورزی - تن

کل		ایمی		دیسم	
تولید	مصاحبه	تولید	مصاحبه	تولید	مصاحبه
۲	۳	۴	۵	۶	۷
۱۲۲۲۶	۱۶۹۰	۲۲۹۸۰	۱۲۷۱۴	۱۹۱۳	۱۲۷۷۲
۱۴۶	۱۷	۳۱۱	۱۴۴	۱۷	۲۱۰
۲۳۰۲	۷۱۰	۳۲۱۴۴	۲۳۹۷	۲۰۴	۱۱۹۲۸
۵۲۴	۵۶	۷۴۲	۵۲۴	۵۶	۲۴۲
۲۴	۱	۱۲	۲۲	۱	۱۲
۱۲	۲	۱۳	۱۳	۲	۹
۲۴۸	۶۱	۳۹۷	۲۴۸	۶۱	۲۹۷
۷۴	۶	۳۴	۷۴	۶	۲۴
۲۰۱۰	۲۶۰	۵۵۹۸	۲۰۱۰	۲۶۰	۵۵۹۸
۱۱۸	۲۴	۱۱۸	۱۱۸	۲۴	۴۱۹
۲۳۸۰	۲۱۲	۳۷۱۹	۲۳۸۰	۲۱۲	۲۷۱۹
۶۴۶	۶۵	۱۰۱۹	۶۴۶	۶۵	۱۰۱۹
۹۱۹	۱۲۷	۲۵۵۸	۹۱۹	۱۲۷	۲۵۵۸
۱۲۲	۲	۱۲۲	۱۲۲	۲	۲۲
۱۳۵۸	۱۶۶	۱۰۱۱	۱۳۵۸	۱۶۶	۱۱۰۹
۸۲۰	۱۱۸	۱۰۸۲	۸۱۸	۱۱۸	۱۰۸۲

۱۹-۷- ش. تعداد بهره‌برداران به‌همراه داران زمین در این محصول غلاتی طی مکتب دشت‌ساز و سطح کاشت و مقدار تولید آنها

- بهره‌برداران به‌همراه - هکتار - تن -

شماره	گیل			ایلی			همیم			مجموع
	تعداد بهره‌برداران	سطح کاشت	تولید	تعداد بهره‌برداران	سطح کاشت	تولید	تعداد بهره‌برداران	سطح کاشت	تولید	
۱	۲	۳	۴	۵	۶	۷	۸	۹	۱۰	
۱	۵۲۹۲	۲۸۹۲	۲۸۷۷۷	۵۲۸۴	۲۸۸۲	۲۸۶۷۴	۶	۶	۱۰۴	
۲	۲۲۰	۱۹۹	۲۰۵۹	۲۱۹	۱۹۹	۲۰۵۶	۱	//	۲	
۳	۲۷۱۰	۱۹۱۵	۵۵۰۳۵	۲۷۰۷	۱۹۱۰	۵۴۹۸۹	۴	۵	۴۶	
۴	۷	۱	۱۱	۷	۱	۱۱	.	.	.	
۵	
۶	۷	۲	۲۲	۷	۳	۲۲	.	.	.	
۷	۱	//	.	۱	//	
۸	۸	۱	۱۱	۸	۱	۱۱	.	.	.	
۹	۲۴	۲۰	۱۲۵۸	۲۴	۲۰	۱۲۵۸	.	.	.	
۱۰	۸۸۷	۲۵۵	۲۵۹۷	۸۸۷	۲۵۵	۲۵۹۷	.	.	.	
۱۱	۱۷۴	۱۹	۲۴۵	۱۷۳	۱۹	۲۴۵	۱	//	.	
۱۲	۶	۱	۲۷	۶	۱	۲۷	.	.	.	
۱۳	۹۹	۲	۳۴	۹۹	۲	۳۴	.	.	.	
۱۴	۲۰	۷	۸۲	۲۹	۳	۳۰	۱	۴	۵۴	
۱۵	۱۱۲۸	۴۱۵	۲۲۴۵	۱۱۲۸	۴۱۵	۲۲۴۴	۲	//	۲	

۲۰-۲-۱. شیخه ابراهیم برداری‌ها در اراک و محول به سید علی‌رضا
و سایر کشاورزان در اراک تولید شده

- بهره برداری - اکتوبر - ۱۳۱۷

کابل		آبسی		سیم		شرح
تولید	تولید	تولید	تولید	تولید	تولید	
۲	۳	۴	۵	۶	۷	
۱۵۲۳۲	۲۲۵۴۲	۲۲۳۸۶۲	۲۲۳۱۵	۱۵۴۴۸	۲۹ ۲۷۲۷۷۱	استان اصفهان
۱۰۹	۱۳۵۱	۱۴۸۲	۱۳۵۰	۱۰۹	۱۴۸۲	شهرستان اردستان
۹۱۲	۳۸۵۶	۱۵۸۶۵	۳۸۵۱	۹۱۱	۱۵۸۷۲	شهرستان اصفهان
۱۸۰	۱۴۵۰	۲۵۹۹	۲۳۴۸	۱۸۰	۲۵۸۰	شهرستان خمین شهر
۴۵۰	۱۱۲۶	۶۶۷۸	۱۱۲۶	۴۴۹	۶۶۷۸	شهرستان خواتین
۱۰	۲۷	۴۹	۲۷	۱۰	۴۹	شهرستان میهمین
۱۰۷۲۲	۶۵۶۵	۱۶۳۶۹	۱۶۳۶۹	۱۰۷۲۲	۱۶۳۶۹	شهرستان فریدن
۹۳۹	۱۶۳۸	۱۴۵۸۰	۱۶۳۸	۹۳۹	۱۴۵۸۰	شهرستان روبر و شهر
۸۴۰	۴۱۲۰	۱۷۰۳۳	۴۱۲۰	۸۴۰	۱۷۰۳۳	شهرستان فخر رمان
۴۱	۱۸۸	۲۳۹	۱۸۷	۴۱	۲۳۷	شهرستان گتیه
۲۱۲	۲۶۷۱	۱۶۰۹	۲۶۶۸	۲۱۱	۱۶۰۷	شهرستان کاشان
۱۷۲	۸۹۲	۱۹۲۷	۱۹۱	۱۷۲	۱۹۲۴	شهرستان کربابان
۱۰۹	۱۰۷۹	۱۷۵۷	۱۰۷۶	۱۰۹	۱۷۵۴	شهرستان کاشان
۲۷	۶۳۰	۲۱۲	۶۲۹	۲۷	۶۲۴	شهرستان نائین
۶۳۰	۲۶۶۵	۱۰۷۰۶	۲۶۶۲	۶۲۹	۱۰۶۷۵	شهرستان نهاوند
۴۸	۹۶۰	۲۱۱	۹۶۰	۴۸	۲۱۱	شهرستان نهاوند

۲۱-۷- شت عدد بهره برداری بر مبنای دارا معادل قوجه فرزند
و سطح کاشت و مقدار تولید آنها

بهره برداری - اکتادار - تن

شماره	کل		آبسی		دیم	
	بهره برداری	تولید	بهره برداری	تولید	بهره برداری	تولید
	۲	۳	۴	۵	۶	۷
۱	۱۰۶۹۸	۱۳۴۳	۱۰۶۸۴	۱۳۴۱	۱۷	۱۳
۲	۳۰۸	۷	۲۰۶	۷	۲	۲
۳	۲۳۶۶	۴۶۱	۲۳۶۶	۴۶۰	۴	۵
۴	۷۰۲	۶۴	۷۰۲	۶۴	۰	۰
۵	۶۵	۳	۶۵	۳	۰	۰
۶	۴	//	۴	//	۰	۰
۷	۱۶۰	۱۳	۱۶۰	۱۳	۰	۰
۸	۳۳	۸	۳۳	۸	۰	۰
۹	۶۲۵	۷۵	۶۲۴	۷۵	۱	۱
۱۰	۱۱۴	۴۷	۱۱۴	۴۷	۰	۰
۱۱	۱۸۳۶	۱۳۷	۱۸۳۶	۱۳۷	۵	۵
۱۲	۶۶۶	۵۳	۶۶۶	۵۳	۰	۰
۱۳	۷۷۲	۱۰۱	۷۷۱	۱۰۱	۱	۱
۱۴	۴۵۶	۱۰	۴۵۶	۱۰	۰	۰
۱۵	۲۱۴۷	۲۲۳	۲۱۴۶	۲۲۳	۱	۱
۱۶	۵۳۶	۴۱	۵۳۵	۴۰	۲	۲

- بهره‌برداران - کشاورز - تن -

شماره	کل		آبی		دیگر	
	تولید	سطح کاشت	تولید	سطح کاشت	تولید	سطح کاشت
۱	۲	۳	۴	۵	۶	۷
استان اصفهان	۱۲۸۳۰	۲۶۰۶	۱۰۱۸۰۲	۱۲۸۱۲	۲۶۰۴	۱۰۱۷۴۸
شهرستان اردستان	۲۷۹	۴۹	۲۳۲	۳۷۹	۴۹	۲۲۷
شهرستان اصفهان	۶۱۵۲	۱۲۷۴	۶۴۳۳	۴۱۵۵	۱۲۷۲	۶۴۳۲
شهرستان خمین شهر	۱۹۰	۱۱	۱۷۹	۱۹۰	۱۱	۱۷۹
شهرستان خوانسار	۵۸	۱	۵۸	۵۸	۱	۵۸
شهرستان سمیرم	۱۴	۳	۱۰	۱۴	۳	۱۰
شهرستان فریدن	۶	۱	۳	۶	۱	۳
شهرستان فریدونشهر	۰	۰	۰	۰	۰	۰
شهرستان فلاورجان	۲۰۳۰	۵۶۵	۲۷۸۰۹	۲۰۲۲	۵۶۴	۲۷۷۵۴
شهرستان قم	۷۸	۱۶	۴۵۴	۷۸	۱۶	۴۵۴
شهرستان کاشان	۲۴۵۰	۲۰۵	۱۲۹۱	۲۴۴۹	۲۰۵	۱۲۸۹
شهرستان کلباگان	۲۹۹	۱۵	۱۸۹	۳۶۸	۱۵	۱۸۹
شهرستان کزنجان	۵۷۹	۴۰	۱۲۱۲	۵۷۸	۴۰	۱۲۱۱
شهرستان نائین	۴۲۵	۸	۱۲۰	۴۲۵	۸	۴۲۰
شهرستان نجف آباد	۶۶۱	۱۵۲	۴۷۷۵	۶۶۱	۱۵۲	۴۷۷۵
شهرستان نطنز	۱۰۶۱	۶۴	۵۸۰	۱۰۶۱	۶۴	۵۸۰

بهره برداری به اکتسار - اکتسار

شماره استان	کل			آبسی			دیوم												
	تعداد بهره برداری	سطح کاشت	تولید	تعداد بهره برداری	سطح کاشت	تولید	تعداد بهره برداری	سطح کاشت	تولید										
										۱	۲	۳	۴	۵	۶	۷	۸	۹	۱۰
۱	۵۷۲۰	۴۲۸	۲۴۸۰	۵۲۲۰	۴۲۸	۲۴۸۰	۷۴۸۰												
۲	۱۴۲	۹	۸۵	۱۴۳	۹	۸۵	۸۵												
۳	۱۲۲۰	۱۶۷	۲۲۰۳	۱۲۳۰	۱۶۷	۲۲۰۳	۲۲۰۳												
۴	۶۲۲	۳۶	۶۸۲	۶۲۲	۳۶	۶۸۲	۶۸۲												
۵	۴	//	۰	۴	//	۰	۰												
۶	۱	//	۰	۱	//	۰	۰												
۷	۱۴	۱	۲	۱۴	۱	۲	۲												
۸	۰	۰	۰	۰	۰	۰	۰												
۹	۲۸۹	۴۱	۷۴۸	۲۸۹	۴۱	۷۴۸	۷۴۸												
۱۰	۳۹	۷	۹۰	۳۹	۷	۹۰	۹۰												
۱۱	۱۲۷۴	۱۰۱	۱۹۹۹	۱۲۷۴	۱۰۱	۱۹۹۹	۱۹۹۹												
۱۲	۱۹۷	۱۲	۱۱۲	۱۹۷	۱۲	۱۱۲	۱۱۲												
۱۳	۲۰۰	۱۴	۱۹۲	۲۰۰	۱۴	۱۹۲	۱۹۲												
۱۴	۲۳۵	۴	۵۲	۲۳۵	۴	۵۲	۵۲												
۱۵	۸۱۰	۲۷	۲۰۷	۸۱۰	۲۷	۲۰۷	۲۰۷												
۱۶	۲۵۰	۹	۱۰۵	۲۵۰	۹	۱۰۵	۱۰۵												

۷-۲۴ - که تعداد بهره‌برداران به‌عبارت از این محصول و همچنین در جدول زیر درج شده است

بهره‌برداران - کشاورز - تن

کابل		ایس		درهم		شرح
تعداد بهره‌برداران	اصطحاق	تولید	تعداد بهره‌برداران	اصطحاق	تولید	
۱	۲	۳	۴	۵	۶	
۲۰۲۷۵	۲۲۴۷	۸۹۸۰۶	۲۰۲۷۲	۲۳۴۶	۳۹۲۹۴	استان اصفهان
۲۱۲۹	۱۸۰	۴۱۴۱	۲۱۲۹	۱۸۰	۴۱۴۱	شهرستان اردستان
۴۵۶۸	۱۰۶۱	۲۰۹۹۲	۴۵۶۸	۱۰۶۱	۲۰۹۹۲	شهرستان اصفهان
۱۲۰۲	۱۲۷	۲۵۵۶	۱۲۰۲	۱۲۷	۲۵۵۶	شهرستان خمین
۴۱	۲	۴۱	۴۱	۲	۴۱	شهرستان خواتن
۴	//	۴	//	۲	۲	شهرستان خمین
۴۰	۲	۴۰	۴۰	۲	۴۰	شهرستان لریدن
۷	۱	۷	۷	۱	۷	شهرستان لریدن
۳۶۳۶	۷۴۹	۱۶۶۴۲	۳۶۳۶	۷۴۹	۱۶۶۴۲	شهرستان فلورجان
۶۷۲	۱۶۶	۵۷۹۲	۶۷۲	۱۶۶	۵۷۹۲	شهرستان قم
۲۲۹۷	۲۰۹	۲۲۹۷	۲۲۹۷	۲۰۹	۲۲۹۷	شهرستان کامیاران
۱۵۴	۷	۷۷	۱۵۴	۷	۷۷	شهرستان گلپایگان
۲۲۲	۲۵	۶۸۲	۲۲۲	۲۵	۶۸۲	شهرستان لنجان
۲۰۴۴	۸۹	۱۶۶۲	۲۰۴۴	۸۹	۱۶۶۲	شهرستان شاهین
۲۱۷۰	۲۲۶	۸۱۴۱	۲۱۷۰	۲۲۶	۸۱۴۱	شهرستان نجف آباد
۱۰۲۶	۱۴۱	۴۶۰۴	۱۰۲۶	۱۴۱	۴۶۰۴	شهرستان نطنز

بهره‌برداریهان - کشتار - تن

کسل			ایری			دیسم			شماره
تولید	بهره	تولید	تولید	بهره	تولید	تولید	بهره	تولید	
۲	۳	۴	۵	۶	۷	۸	۹	۱۰	
۱۴۷۹	۷۶۰۲	۲۷۲۳۸	۱۴۷۹	۷۶۰۲	۲۷۲۳۸	۱۴۷۹	۷۶۰۲	۲۷۲۳۸	استان اصفهان
۴۵	۲۴۰	۱۱۴	۴۵	۲۴۰	۱۱۴	۴۵	۲۴۰	۱۱۴	شهرستان اردستان
۶۰۲	۲۰۲۰	۷۹۷۵	۶۰۲	۲۰۲۰	۷۹۷۵	۶۰۲	۲۰۲۰	۷۹۷۵	شهرستان اصفهان
۵۶	۵۷۶	۸۵۲	۵۶	۵۷۶	۸۵۲	۵۶	۵۷۶	۸۵۲	شهرستان خمین شهر
۱	۲۸	۷	۱	۲۸	۷	۱	۲۸	۷	شهرستان خواران
۱	۵	۳	۱	۵	۳	۱	۵	۳	شهرستان مصیر
۶	۷۱	۵۶	۶	۷۰	۵۶	۶	۷۱	۵۶	شهرستان فریدون
۱	۶	۳	۱	۶	۳	۱	۶	۳	شهرستان لر بیدر شهر
۲۱۶	۱۳۹۲	۸۱۲۵	۲۱۶	۱۳۹۲	۸۱۲۵	۲۱۶	۱۳۹۲	۸۱۲۵	شهرستان فلاورجان
۱۰	۵۲	۱۱۱	۱۰	۵۲	۱۱۱	۱۰	۵۲	۱۱۱	شهرستان قم
۲۲۸	۸۴۸	۲۱۱۱	۲۲۸	۸۴۸	۲۱۱۱	۲۲۸	۸۴۸	۲۱۱۱	شهرستان کاشان
۵	۱۳۰	۴۷	۵	۱۳۰	۴۷	۵	۱۳۰	۴۷	شهرستان گلپایگان
۳۶	۲۳۵	۴۶۲	۳۶	۲۳۵	۴۶۲	۳۶	۲۳۵	۴۶۲	شهرستان لنجان
۵	۲۰۰	۳۷	۵	۲۰۰	۳۷	۵	۲۰۰	۳۷	شهرستان شاهین
۱۵۷	۱۵۸۵	۵۷۷۸	۱۵۷	۱۵۸۵	۵۷۷۸	۱۵۷	۱۵۸۵	۵۷۷۸	شهرستان نجف آباد
۹	۱۲۱	۱۵۲	۹	۱۲۱	۱۵۲	۹	۱۲۱	۱۵۲	شهرستان نطنز

برهمناری عمومی ۱۳۹۰ زلی ۱۳۱۷

۷-۲۷ - ش. تعداد بهره برداری های دارای محصول برونزده - اسب و شتر و صیقل کافت و تعداد تولید آنها

- بهره برداری - تکتار - تن -

کلی		اسب		شتر		صیقل کافت		تولید	
۱	۲	۳	۴	۵	۶	۷	۸	۹	۱۰
استان اصفهان	۸۹۱۷۷	۶۳۱۷۹	۲۵۹۹۸	۲۳۱۸۲	۲۸۰۶۹	۲۸۰۶۹	۱۰۰۲	۲۴۱۰	۲۷۲۰
شهرستان اردستان	۱۶۱۴	۴۶۲	۱۶۱۰	۲۰۲۶	۴۵۶	۲۰۲۷	۱	۲	۲
شهرستان اصفهان	۱۴۰۰۵	۱۲۷۲	۱۳۶۹۴	۸۲۶۲۰	۹۶۶۱	۳۶۲۲	۱۲	۵	۴۶
شهرستان خمینی شهر	۲۶۴۵	۸۰۸	۴۳۲۰	۳۶۴	۸۰۷	۴۳۲	۲	//	۳
شهرستان خوار	۲۵۶۷	۱۳۲۰	۲۸۴۴	۳۵۲	۷۸۰۶	۲۲۴	۲۲	۴۶	۲۵
شهرستان ممسنی	۳۶۴۴	۵۲۵۸	۲۲۵۶۳	۲۶۰۶	۴۶۰۲	۲۲۶۶۰	۱۱۷	۱۵۱	۶۰۳
شهرستان لری	۱۰۷۶۰	۳۰۷۱۴	۵۷۵۵۳	۱۰۷۲۰	۹۷۱۹	۵۶۸۶۰	۲۷۸	۱۹۵	۶۶۲
شهرستان لری و شهر	۴۳۰۴	۲۶۰۲	۱۳۲۴۲	۴۳۵	۱۱۰	۱۱۹۳۴	۵۳۶	۱۹۳	۱۳۰۷
شهرستان فلاورجان	۶۶۶۴	۲۳۰۶	۱۴۱۷۴	۱۶۶۱	۲۴۰۶	۱۶۶۱	۲	//	۵
شهرستان قم	۱۶۵۷	۱۰۰۴	۶۶۶	۱۶۵۶	۱۰۰۳	۶۶۶	۱	//	۰
شهرستان کاشان	۵۴۰۴	۷۹۵	۵۰۷۶	۵۴۰۱	۷۹۵	۵۰۶۷	۲	//	۸
شهرستان کتایب	۷۲۲۸	۵۰۳۷	۲۲۱۸۲	۶۲۶	۵۰۳۰	۲۲۱۷۳	۶	۷	۹
شهرستان نطنز	۶۳۶۰	۲۰۴۶	۹۱۶۵	۶۳۵۷	۲۰۳۸	۹۱۵۸	۶	۸	۶
شهرستان شاهین	۲۰۷۴	۲۴۸	۱۵۳۰	۲۰۷۳	۲۴۸	۱۵۱۶	۱	//	۰
شهرستان نجف آباد	۸۶۲۹	۲۸۴۳	۲۰۰۳۰	۸۶۲۹	۲۰۰۲۹	۲۸۴۳	۲	//	۱
شهرستان نطنز	۲۱۹۸	۶۰۰	۲۶۶۹	۲۱۹۷	۶۰۰	۲۶۶۹	۱	//	۰

۲۸-۲- ش. ستاد بهره برداری بهان داران به جدول ذر شموله ابرخونه ان
 و سطح کاشت مقدار تولید آنها

بهره برداری - کشاورزی - تن

شماره	کل			اسمی			دیسم		
	تولید	بهره اصح	تولید	تولید	بهره اصح	تولید	بهره اصح	تولید	تولید
۱	۵۸۰۶	۲۰۰۸	۵۸۰۶	۵۸۰۵	۲۰۰۷	۵۸۰۵	۲۰۰۶	۵۸۰۵	۲۰۰۵
۲	۷۶۹	۱۶۰	۷۶۹	۷۶۹	۱۶۰	۷۶۹	۱۶۰	۷۶۹	۱۶۰
۳	۲۰۵۱	۱۶۲	۲۰۵۱	۲۰۵۱	۱۶۲	۲۰۵۱	۱۶۲	۲۰۵۱	۱۶۲
۴	۲۱۲	۵۷	۲۱۲	۲۱۲	۵۷	۲۱۲	۵۷	۲۱۲	۵۷
۵	۵۰	۲۶	۵۰	۵۰	۲۶	۵۰	۲۶	۵۰	۲۶
۶	۱۲	۷	۱۲	۱۲	۷	۱۲	۷	۱۲	۷
۷	۲۴	۱۴	۲۴	۲۴	۱۴	۲۴	۱۴	۲۴	۱۴
۸	۳۴	۱۱	۳۴	۳۴	۱۱	۳۴	۱۱	۳۴	۱۱
۹	۱۲۰	۲۲	۱۲۰	۱۲۰	۲۲	۱۲۰	۲۲	۱۲۰	۲۲
۱۰	۶۳۶	۳۱۴	۶۳۶	۶۳۶	۳۱۴	۶۳۶	۳۱۴	۶۳۶	۳۱۴
۱۱	۵۶۲	۷۵	۵۶۲	۵۶۲	۷۵	۵۶۲	۷۵	۵۶۲	۷۵
۱۲	۲۵۱	۲۴۱	۲۵۱	۲۵۰	۲۴۰	۲۵۰	۲۴۰	۲۵۰	۲۴۰
۱۳	۶۳۶	۳۱۴	۶۳۶	۶۳۶	۳۱۴	۶۳۶	۳۱۴	۶۳۶	۳۱۴
۱۴	۵۶۲	۷۵	۵۶۲	۵۶۲	۷۵	۵۶۲	۷۵	۵۶۲	۷۵
۱۵	۲۵۱	۲۴۱	۲۵۱	۲۵۰	۲۴۰	۲۵۰	۲۴۰	۲۵۰	۲۴۰
۱۶	۶۳۶	۳۱۴	۶۳۶	۶۳۶	۳۱۴	۶۳۶	۳۱۴	۶۳۶	۳۱۴
۱۷	۵۶۲	۷۵	۵۶۲	۵۶۲	۷۵	۵۶۲	۷۵	۵۶۲	۷۵
۱۸	۲۵۱	۲۴۱	۲۵۱	۲۵۰	۲۴۰	۲۵۰	۲۴۰	۲۵۰	۲۴۰
۱۹	۶۳۶	۳۱۴	۶۳۶	۶۳۶	۳۱۴	۶۳۶	۳۱۴	۶۳۶	۳۱۴
۲۰	۵۶۲	۷۵	۵۶۲	۵۶۲	۷۵	۵۶۲	۷۵	۵۶۲	۷۵
۲۱	۲۵۱	۲۴۱	۲۵۱	۲۵۰	۲۴۰	۲۵۰	۲۴۰	۲۵۰	۲۴۰
۲۲	۶۳۶	۳۱۴	۶۳۶	۶۳۶	۳۱۴	۶۳۶	۳۱۴	۶۳۶	۳۱۴
۲۳	۵۶۲	۷۵	۵۶۲	۵۶۲	۷۵	۵۶۲	۷۵	۵۶۲	۷۵
۲۴	۲۵۱	۲۴۱	۲۵۱	۲۵۰	۲۴۰	۲۵۰	۲۴۰	۲۵۰	۲۴۰
۲۵	۶۳۶	۳۱۴	۶۳۶	۶۳۶	۳۱۴	۶۳۶	۳۱۴	۶۳۶	۳۱۴
۲۶	۵۶۲	۷۵	۵۶۲	۵۶۲	۷۵	۵۶۲	۷۵	۵۶۲	۷۵
۲۷	۲۵۱	۲۴۱	۲۵۱	۲۵۰	۲۴۰	۲۵۰	۲۴۰	۲۵۰	۲۴۰
۲۸	۶۳۶	۳۱۴	۶۳۶	۶۳۶	۳۱۴	۶۳۶	۳۱۴	۶۳۶	۳۱۴
۲۹	۵۶۲	۷۵	۵۶۲	۵۶۲	۷۵	۵۶۲	۷۵	۵۶۲	۷۵
۳۰	۲۵۱	۲۴۱	۲۵۱	۲۵۰	۲۴۰	۲۵۰	۲۴۰	۲۵۰	۲۴۰

بر شماری بزرگی کشاورزی ۱۳۶۲

۲۹-۷. ش. تعداد بزرگی برداری به هکتار در این جدول سایر جدول و سطح کاشت و تولید آنها

- بزرگی برداری - هکتار - تن -

شماره	کامل		ایس		دیسم	
	تولید	سطح کاشت	تولید	سطح کاشت	تولید	سطح کاشت
۱	۲	۳	۴	۵	۶	۷
استان اصفهان	۱۰۹۲۹	۲۰۳۸	۲۱۷۲۲	۳۰۲۲	۳۲۱۰	۲۱۶۷۰
شهرستان اردستان	۱۱۲	۱۹	۱۱۷	۱۹	۲۷۰	۲۷۰
شهرستان اصفهان	۲۶۷۴	۵۷۱	۱۴۲۶۲	۲۶۷۴	۳۶۷	۱۴۲۵۶
شهرستان خمینی شهر	۲۲۴	۲۹	۲۲۴	۲۹	۲۰۳	۲۰۳
شهرستان نیریز	۴۰۳	۱۱۲	۲۴۹	۴۰۲	۱۰۷	۲۴۲
شهرستان ممهریز	۹۱۲	۶۴۹	۹۴۰	۶۱۳	۶۳۶	۹۴۰
شهرستان لردان	۱۹۶۴	۶۴۸	۱۷۶۶	۱۹۶۴	۶۴۸	۱۷۶۶
شهرستان قزوین و شهر	۱۴۹۷	۴۴۰	۸۸۱	۱۴۹۷	۴۱۶	۸۷۶
شهرستان لاریجان	۱۰۳	۲۶	۲۷۹	۱۰۳	۲۶	۲۷۹
شهرستان لامنه	۲۴۷	۹۲	۷۱۰	۲۴۶	۸۷	۲۲۰
شهرستان ناسان	۷۰۵	۸۱	۲۴۰	۷۰۵	۸۱	۲۴۰
شهرستان زلییان	۱۲۸	۲۱	۷۲	۱۲۸	۲۱	۷۲
شهرستان لنجان	۱۴۳	۲۲	۱۱۹	۱۴۱	۲۱	۱۱۹
شهرستان ناسین	۲۱۳	۲۷	۹۶	۲۱۳	۲۷	۹۶
شهرستان تنگاباد	۱۸۰۶	۲۲۱	۱۴۱۳	۱۸۰۵	۲۲۱	۱۴۱۲
شهرستان نطنز	۴۲	۱۲	۷۲	۴۲	۱۲	۷۲

بهره برداری ها - هکتار - تن

شماره	گیاه			انگور			سبزیجات		
	تولید	بهره برداری	تولید	بهره برداری	تولید	بهره برداری	تولید	بهره برداری	
									تولید
۱	۱	۱	۱	۱	۱	۱	۱	۱	
۲	۱	۱	۱	۱	۱	۱	۱	۱	
۳	۱	۱	۱	۱	۱	۱	۱	۱	
۴	۱	۱	۱	۱	۱	۱	۱	۱	
۵	۱	۱	۱	۱	۱	۱	۱	۱	
۶	۱	۱	۱	۱	۱	۱	۱	۱	
۷	۱	۱	۱	۱	۱	۱	۱	۱	
۸	۱	۱	۱	۱	۱	۱	۱	۱	
۹	۱	۱	۱	۱	۱	۱	۱	۱	
۱۰	۱	۱	۱	۱	۱	۱	۱	۱	
۱۱	۱	۱	۱	۱	۱	۱	۱	۱	
۱۲	۱	۱	۱	۱	۱	۱	۱	۱	
۱۳	۱	۱	۱	۱	۱	۱	۱	۱	
۱۴	۱	۱	۱	۱	۱	۱	۱	۱	
۱۵	۱	۱	۱	۱	۱	۱	۱	۱	
۱۶	۱	۱	۱	۱	۱	۱	۱	۱	
۱۷	۱	۱	۱	۱	۱	۱	۱	۱	
۱۸	۱	۱	۱	۱	۱	۱	۱	۱	
۱۹	۱	۱	۱	۱	۱	۱	۱	۱	
۲۰	۱	۱	۱	۱	۱	۱	۱	۱	
۲۱	۱	۱	۱	۱	۱	۱	۱	۱	
۲۲	۱	۱	۱	۱	۱	۱	۱	۱	
۲۳	۱	۱	۱	۱	۱	۱	۱	۱	
۲۴	۱	۱	۱	۱	۱	۱	۱	۱	
۲۵	۱	۱	۱	۱	۱	۱	۱	۱	
۲۶	۱	۱	۱	۱	۱	۱	۱	۱	
۲۷	۱	۱	۱	۱	۱	۱	۱	۱	
۲۸	۱	۱	۱	۱	۱	۱	۱	۱	
۲۹	۱	۱	۱	۱	۱	۱	۱	۱	
۳۰	۱	۱	۱	۱	۱	۱	۱	۱	

برقباری مجموع کشاورزی ۱۳۶۷

(۱-۱) ش. ستاد امیر و میرداری بهای دارا و بهیبه سیالان و تعداد ادوار خست و مقدار ارتز و دید اشکاف

بهره برداری - جز از اصله - تن

تولید	تعداد ادوار خست		تولید	تعداد ادوار خست		تولید	تولید	تولید	تولید	تولید
	بکاشت و بچشمه و هر اکتده			بکاشت و بچشمه و هر اکتده						
	تعال	میارور		تعال	میارور					
۹	۸	۷	۶	۵	۴	۳	۲	۱		
۸۸۷۲	۱۰۲	۲۲۴	۱۵۶۱۲	۸۱۲۶۵	۷۸۲	۲۳۲۲	۴۳۱۳۸	استان املجان	
۱۶	۱	۲	۴۰۲	۳۳۴	۵	۲۵	۱۵۸۸	شهرستان اردستان	
۱۰۵۰	۱۵	۹۰	۱۳۳۱	۲۸۴۱	۲۷	۲۴۶	۲۸۹۱	شهرستان املجان	
۵۱۵۴	۲۷	۲۵۰	۲۳۲۱	۸۹۹	۱۰	۶۶	۲۲۱۴	شهرستان خمین شهر	
۳۶	۲	۷	۳۱۲	۲۷۸	۱۰	۱۳	۱۲۴۸	شهرستان خوانسار	
۲۳	۲	۶	۲۴۵	۶۰۲۴	۵۲۴	۲۱۸۲	۵۸۵۲	شهرستان مهریز	
۱۷	۱	۱	۱۶۴	۶۶۶	۲۶	۴۷	۱۴۴۰	شهرستان فریدن	
۲۰	۱	۱	۱۹	۱۲۸	۵	۷	۴۴۸	شهرستان فریدون شهر	
۲۲۰	۷	۵۰	۷۶۵	۱۵۰۶	۸	۱۲	۱۵۲۲	شهرستان لورجان	
۹۸	۱	۵	۴۹۲	۵۴۴۳	۴۲	۲۲۴	۲۱۲۲	شهرستان قم	
۱۵۵	۳	۸	۷۵۸	۱۰۵۲	۶۱	۶۱	۵۵۴۱	شهرستان کاشان	
۱۰۴	۴	۷	۱۲۸	۲۰۲۷	۳۲	۳۲۱	۲۵۲۷	شهرستان کتایب	
۹۰	۲	۸	۳۲۲	۱۰۲۲	۱۵	۹۱	۲۰۴۱	شهرستان لنجان	
۱۶	۱	۱	۲۶۶	۲۲	۳	۶	۹۱۲	شهرستان شاهین	
۱۰۲۶	۱۸	۲۲	۳۲۶۰	۲۱۶۱	۴۱	۱۹۹	۸۲۲۰	شهرستان نوباد آباد	
۳۶۴	۷	۱۶	۱۵۴۶	۱۰۰۱	۸۱	۳۶	۲۳۲۴	شهرستان نائین	

بهره برداری از این خلوها در استان

شماره	خلوهای تولیدکننده			زرد الواقوسی			مجموع
	تولید	تعداد در خلت		تولید	تعداد در خلت		
		بهره برداری	بهاره		بهره برداری	بهاره	
			بهاره			بهاره	
۱	۲	۳	۴	۵	۶	۷	۸
۱-۱-۱-۱	۱۰۰۷۱	۲۴۹	۱۲۲	۲۸۸۲	۲۲۹۱۴	۱۱۶۶	۲۶۲
۱-۱-۱-۲	۱۶۰	۱	۱	۱۱	۲۶۲	۲۴	۱۴
۱-۱-۱-۳	۹۰۲	۲۲	۱۳	۱۷۸	۱۵۶۲	۲۲۶	۴۱
۱-۱-۱-۴	۹۸۵	۲۹	۱۱	۵۴۳	۲۰۵۷	۲۶	۱۲
۱-۱-۱-۵	۲۲۹	۵	۲	۵۶	۱۱۲۵	۲۲	۶
۱-۱-۱-۶	۲۰۲	۴	۱	۲۴	۵۵۵	۱۵	۳
۱-۱-۱-۷	۲۷۴	۷	۱۰	۸۵	۱۸۴۲	۲۹	۱۸
۱-۱-۱-۸	۸۱	۲۲	۱	۴	۸۹۰	۱۵	۷
۱-۱-۱-۹	۳۸۴	۱۴	۱۰	۱۸۲	۲۳۲۲	۲۴۲	۲۲
۱-۱-۱-۱۰	۴۴۸	۸	۳	۲۰	۱۱۸۶	۴۲	۹
۱-۱-۱-۱۱	۹۷۸	۱۰	۳	۱۷۰	۲۶۷۱	۱۹۵	۳۸
۱-۱-۱-۱۲	۹۶۷	۱۶	۵	۲۴۰	۱۵۹۴	۱۶	۹
۱-۱-۱-۱۳	۶۸۷	۲۸	۱۳	۲۹۲	۲۲۹۱	۱۴۲	۲۲
۱-۱-۱-۱۴	۲۲۵	۲	۱	۹	۲۲۱	۱۰	۴
۱-۱-۱-۱۵	۲۵۴۴	۷۹	۴۲	۲۲۶	۲۲۲۷	۲۱۴	۴۱
۱-۱-۱-۱۶	۹۸۸	۲۲	۵	۳۴۱	۲۹۲۲	۲۶	۸

د-۱- ش. تعداد بهره‌برداران بهار در این مورد و وجود ایلان و ایلان و تعداد ادرخس و تعداد ادرخس تولید شده

شماره	ایلام و ایلام		الوند				مجموع		
	تعداد ادرخس		تولید	تعداد ادرخس		تولید			
	تولید	تولید		تولید	تولید				
۱	۲	۳	۴	۵	۶	۷	۸	۹	
۱۳۲۰۸	۴۷۱	۱۵۷۶	۲۱۵۹۹	۱۲۳۵۵	۱۱۸	۹۹۸	۲۶۸۹۷	استان ایلام
۲۱	۲	۴	۲۸۵	۱۲۷	۵	۱۶	۱۳۳۳	شهرستان اردستان
۲۲۴۸	۷۶	۲۴۰	۳۰۵۳	۱۲۲۷	۱۳	۱۰۲	۲۳۱۸	شهرستان اصفهان
۲۳۲۲	۱۰۵	۵۴۱	۴۸۰۸	۲۵۲۵	۱۷	۱۷۱	۲۱۸۷	شهرستان خمین
۲۴	۱	۲	۲۱۶	۲۲۹	۵	۴۶	۴۴۸	شهرستان خوار
۲۴	۱	۳	۹۸	۱۲۱	۱	۶	۱۲۹	شهرستان سمرقند
۲۷	۳	۶	۲۷۲	۲۲۸	۹	۲۴	۵۸۹	شهرستان کرمان
۹	۱	۱	۹۱	۴۱	۱	۲	۱۵۹	شهرستان کرمان
۲۴۵۹	۱۶۴	۲۲۵	۳۳۵۳	۱۱۵۵	۶	۷۵	۱۴۰۵	شهرستان گلورجان
۴۰۷	۹	۲۷	۸۳۸	۶۲۵	۱	۱۲	۴۷۶	شهرستان قم
۱۳۹	۷	۱۳	۱۳۴۱	۲۱۱۷	۲۶	۲۴۳	۲۳۲۲	شهرستان کاشان
۶۴	۴	۷	۷۲۴	۱۲۱	۳	۷	۶۵۱	شهرستان نیاوران
۸۲۲	۴۹	۲۲	۱۴۴۹	۶۲۱	۴	۴۴	۱۴۸۵	شهرستان دماوند
۳	-	//	۶۰	۱۲	-	۲	۱۸۰	شهرستان ساوه
۱۶۱۴	۴۷	۱۲۹	۴۵۶۱	۲۱۸۶	۳۰	۱۸۲	۲۲۸۶	شهرستان نجف آباد
۴۳	۳	۵	۵۴۴	۲۲۹	۴	۳۵	۲۱۱۲	شهرستان نطنز

بهره‌برداران بدون اصله - ش.

شماره	کردو		مبادام		مبادام		شماره	شماره	شماره
	تعداد درخت		تعداد درخت		تعداد درخت				
	تولید	تولید	تولید	تولید	تولید	تولید			
۱	۸	۷	۶	۵	۴	۳	۲	۱	
۲۸۵۵	۱۸۲	۱۲۹	۲۴۹۰۶	۵۵۲۵	۲۲۷	۱۵۸۳	۲۰۷۹۸	۱	استان ایلام
۱۲۶	۵	۱۰	۱۱۹۸	۲۲۲	۳۷	۱۰۷	۲۰۵۱	۲	شهرستان ارومستان
۲۹۵	۱۰	۱۴	۱۸۴۹	۴۹۷	۷۸	۱۵۶	۲۵۵۰	۳	شهرستان ایلام
۹۸	۳	۳	۱۸۸۹	۱۶	۵	۳	۹۸	۴	شهرستان خمینی شهر
۱۴۸	۵	۵	۱۰۰۷	۱۵۵	۳۷	۵۱	۱۲۵۴	۵	شهرستان خواجه نصیر
۵۵	۷	۱	۴۷۸	۳۴	۲	۵	۲۲۵	۶	شهرستان ممسنی
۲۶۰	۱۰	۱۴	۸۴۲	۵۴۳	۸۹	۱۲۹	۲۱۲۸	۷	شهرستان قزوین
۱۱۱	۳	۲	۹۳۰	۱۱۵	۶	۱۵	۶۴۵	۸	شهرستان کردو و شهر
۵۷	۳	۲	۷۳۰	۲۱	۱	۳	۱۰۴	۹	شهرستان فلاورجان
۸۹	۲۰	۴	۱۳۲۰	۲۶۱	۳۴	۶۵	۱۸۷۸	۱۰	شهرستان قم
۶۷۹	۱۴	۲۴	۲۸۵۴	۷۱۶	۴۵	۱۲۸	۴۷۲۸	۱۱	شهرستان کاشان
۵۴	۴	۳	۴۶۴	۲۰۲	۲۳	۲۵	۱۱۰۹	۱۲	شهرستان دزفول
۲۴۸	۱۴	۱۵	۲۲۷۵	۴۳۶	۶۱	۱۱۳	۱۵۱۹	۱۳	شهرستان لنجان
۶۶	۴	۵	۶۳۸	۱۶۳	۲۰	۸۷	۱۲۶۴	۱۴	شهرستان شاهرود
۴۱۵	۱۹	۲۵	۵۱۵۴	۱۷۴۸	۲۲۷	۶۱۶	۹۰۴۵	۱۵	شهرستان نجف آباد
۱۷۳	۱۱	۱۱	۱۹۲۷	۲۴۷	۱۷	۷۰	۲۰۷۸	۱۶	شهرستان دماوند

۱-۲-۳-۴-۵-۶-۷-۸-۹-۱۰-۱۱-۱۲-۱۳-۱۴-۱۵-۱۶-۱۷-۱۸-۱۹-۲۰-۲۱-۲۲-۲۳-۲۴-۲۵-۲۶-۲۷-۲۸-۲۹-۳۰-۳۱-۳۲-۳۳-۳۴-۳۵-۳۶-۳۷-۳۸-۳۹-۴۰-۴۱-۴۲-۴۳-۴۴-۴۵-۴۶-۴۷-۴۸-۴۹-۵۰-۵۱-۵۲-۵۳-۵۴-۵۵-۵۶-۵۷-۵۸-۵۹-۶۰-۶۱-۶۲-۶۳-۶۴-۶۵-۶۶-۶۷-۶۸-۶۹-۷۰-۷۱-۷۲-۷۳-۷۴-۷۵-۷۶-۷۷-۷۸-۷۹-۸۰-۸۱-۸۲-۸۳-۸۴-۸۵-۸۶-۸۷-۸۸-۸۹-۹۰-۹۱-۹۲-۹۳-۹۴-۹۵-۹۶-۹۷-۹۸-۹۹-۱۰۰

بهره برداری از امله - استان

شماره	خرما		پسته				شماره	نام شهرستان
	تعداد درخت		تعداد بهره برداری	تعداد درخت		تعداد بهره برداری		
	کاشت محصول و برآیند	کاشت محصول و برآیند		کاشت محصول و برآیند	کاشت محصول و برآیند			
۹	۸	۷	۶	۵	۴	۳	۱	
۱۱۰۷	۶۰	۹۶	۱۵۹۴	۱۹۳	۵۶	۱۰۶	۱۲۲۳	استان امله
۱۶	۰	۱	۶	۲	۱	//	۳۵	شهرستان اردستان
۱۷	۰	۲	۱۵	۱۲۲	۲۵	۲۰	۳۰۴	شهرستان امله
۰	//	۰	۵	۰	//	۰	۲	شهرستان خمین
۰	//	۰	۲	۱	۰	//	۴	شهرستان خوانسار
۰	//	۰	۱	۰	//	۰	۴	شهرستان خمین
۰	//	۰	۲	۰	//	۰	۶	شهرستان فریدون
۰	//	۰	۱	۰	//	۰	۴	شهرستان فریدون
۰	//	۰	۸	۰	//	۰	۲	شهرستان لاریجان
۰	//	۰	۲	۰	//	۰	۱۶	شهرستان قم
۵۷	۰	۶	۲۱	۳	۴	//	۴۵	شهرستان کاشان
۰	۰	۰	۰	۰	۱	۰	۱۵	شهرستان کاشان
۰	//	۰	۱	۳	۰	۱	۲۸	شهرستان لاریجان
۱۰۱۴	۶۰	۸۶	۱۵۰۹	۲۴	۲۲	۱۲	۴۱۲	شهرستان نیاوران
۰	۰	//	۱۵	۲۵	۱	۲۲	۲۲۰	شهرستان نیاوران
۰	//	۰	۳	۰	۲	۰	۲۰	شهرستان نیاوران

بهره برداری - هزار اصله - اصله

شماره	شماره استان		شماره شهرستان	شماره بخش	تولید
	شماره شهرستان				
	شماره بخش	شماره بخش			
۱	۲	۳	۴	۵	۶
۵۹۸۴۴	۷۷۲	۵۲۸۰	۳۱۲۳۳	استان املدجان
۱۱۷۶۲	۲۲۵	۱۴۴۶	۳۶۲۲	شهرستان اردستان
۴۵۰۱	۱۰۹	۵۶۲	۴۶۱۰	شهرستان املدجان
۱۲۹	۴	۱۲	۶۱۵	شهرستان خمینی شهر
۱	۰	//	۱۱	شهرستان خواتین
۱	۱	//	۱۳	شهرستان مریزم
۱۰	۰	۱	۲۲	شهرستان قریه
۱۲	۰	۱	۵۶	شهرستان قریه و شهر
۲۱۲	۲	۷	۳۲۰	شهرستان قلاوچان
۵۷۹۱	۲۷	۵۲۹	۱۶۸۱	شهرستان قم
۲۲۰۶۷	۱۱۴	۱۵۶۱	۸۴۴۲	شهرستان کاشان
۵	۰	۱	۱۲۳	شهرستان گلپایگان
۲۷۲	۱۰	۲۴	۶۳۵	شهرستان لنجان
۱۰۴۹	۲۴	۱۱۲	۳۱۷۴	شهرستان شاهین
۲۸۰۰	۶۲	۲۱۵	۵۴۷۴	شهرستان چابک آباد
۱۱۲۱۳	۱۴۶	۶۸۰	۲۸۲۳	شهرستان تهر

۱-۹- ش. تعداد بهره برداران از انکوره و مساحت آن و مقدار تولید آنها

بهره برداری - مکتوب - تن

شماره	کشور			انگوسه			کل			شرح
	تولید	تعداد		تولید	تعداد		تولید	تعداد		
		اصح	بهره برداری		اصح	بهره برداری		اصح	بهره برداری	
۱۰	۱	۸	۲	۶	۵	۴	۳	۲	۱	
۱۱	۱۰	۲۰	۴۷۶۱۱	۱۰۰۹۸	۵۱۵۸۲	۴۷۶۲۲	۱۰۱۰۸	۵۱۶۰۰	استان املقان
۱	۸	۱	۸۰۰	۱۷۰	۱۶۲۲	۸۰۱	۱۷۸	۱۶۲۲	شهرستان اردستان
۶	۱	۲	۷۱۱۷	۱۰۵۱	۹۲۴۲	۷۱۵۳	۱۰۵۲	۹۲۴۲	شهرستان املقان
۰	۰	۰	۲۲	۲۷۲	۱۷۸۱	۲۲	۲۴	۱۷۷۸	شهرستان خمین شهر
۰	۰	۰	۲۲۰۶	۵۱۲	۲۵۶۳	۲۲۰۶	۵۱۴	۲۵۶۳	شهرستان خوانسار
۲	۱	۴	۲۴۶	۱۱۳	۵۳۳	۲۴۸	۱۱۳	۵۳۷	شهرستان بهرورد
۱	۱	۷	۳۳۳۸	۹۲۷	۱۵۱۴	۳۳۳۹	۹۲۷	۱۵۱۴	شهرستان فریدون
۰	//	۲	۴۷۰	۲۶۵	۹۵۵	۴۷۰	۲۶۶	۹۵۷	شهرستان فریدون شهر
۰	۰	۰	۵۰۲	۸۷	۴۹۵	۵۰۲	۸۷	۴۹۵	شهرستان قزوین
۰	۰	۰	۶۰۰۰	۱۲۵۹	۵۲۲۹	۶۰۰۰	۱۲۵۹	۵۲۲۹	شهرستان فشم
۱	//	۲	۲۸۲۰	۸۱۵	۵۱۶۱	۲۸۲۱	۸۱۵	۵۱۶۲	شهرستان کاشان
۰	۰	۰	۵۰۴۱	۶۶۷	۵۲۰۸	۵۰۴۱	۶۶۷	۵۲۰۸	شهرستان گلپایگان
۱	//	۱	۸۳۴۹	۹۸۲	۲۰۲۶	۸۳۴۹	۹۸۲	۲۰۲۷	شهرستان لنجان
۰	//	۱	۵۷	۱۷	۴۹۱	۵۷	۱۷	۴۹۵	شهرستان شاهین
۰	۰	۰	۸۵۲۴	۲۲۰۷	۱۲۳۷۷	۸۵۲۴	۲۲۰۷	۱۲۳۷۷	شهرستان شهاب آباد
۰	//	۱	۱۱۸۶	۲۷۰	۱۷۳۵	۱۱۸۶	۲۷۰	۱۷۳۶	شهرستان شهنشیر

۱۱-۱۰- ششم: مصرف برادری جارد از ای درختان در بر مشروختی از نه رشد ادرختی تولید اشها

بهره برداری - هزار اصله

شماره	تیریز بریدار بوده		خزان تیریز بریدار		خزان درختان مشر		شرح			
	کیرده و شاخک		پده کیرده و شاخک							
	تعداد	تولید	تعداد	تولید	تعداد	تولید				
بهره برداری	هزار اصله	بهره برداری	هزار اصله	بهره برداری	هزار اصله	بهره برداری	هزار اصله			
۱	۲	۳	۴	۵	۶	۷	۸	۹	۱۰	
۱	۲۸۶۵۵	۲۱۱۳۹	۱۱۰۲	۶۴۶	۵۰۱	۴۷	۷۶۶	۳۴۹۶	۱۱۷	استان اصفهان
۲	۹۳۱	۴۵	۱	۲	//	۰	۲۲	۷	۱	شهرستان اردستان
۳	۱۸۰۱	۱۶۷۷	۱۵۵	۷۰	۸۳	۱۷	۳۱۴	۲۰۴	۱۲	شهرستان اصفهان
۴	۱۴۴۸	۱۱۰	۶	۲۲	۳۵	۳	۲۲	۸۴	۱۸	شهرستان خمین شهر
۵	۸۶۰	۲۱۸	۱۶	۱۲	۳	۰	۴	۵	۰	شهرستان خوار شهر
۶	۲۴۹۰	۴۹۱۶	۲۳۸	۳۶	۲۶	۲	۲۶	۰	۰	شهرستان مریزم
۷	۳۶۴	۵۱۱۴	۲۲۲	۱۱۹	۱۱۲	۳	۶۲	۳۵	۰	شهرستان فریدن
۸	۲۴۷۵	۲۴۰۰	۱۰۳	۲۲	۲۲	۰	۲۹	۸	۸	شهرستان کریدر شهر
۹	۲۴۰۸	۱۸۱۷	۵۸	۳۶	۷۲	۱۱	۱۸	۳۳۳	۴۳	شهرستان گلورجان
۱۰	۷۶۶	۳۸۴	۱۰	۵۴	۱۲	۰	۷	۲	۲	شهرستان دماوند
۱۱	۱۵۳۱	۱۴۶	۱۵	۱۹	۱۴	۰	۸۷	۲۷	۳	شهرستان عاشان
۱۲	۲۳۱۸	۹۰۱	۴۳	۳۴	۶	۲	۱۸	۱۳	۲	شهرستان گلپایگان
۱۳	۴۰۶۶	۲۳۸۳	۱۹۸	۹۶	۷۸	۷	۵۸	۱۲۸	۱۲	شهرستان نطنز
۱۴	۱۲۷	۱	۰	۴	//	۰	۱۲۹	۱۴	۵	شهرستان ناسخین
۱۵	۳۱۴۳	۱۷۳	۵	۲۳	۲۲	۱	۱۸۸	۲۰۵	۱۲	شهرستان نجف آباد
۱۶	۱۳۳۳	۱۴۸	۳۴	۲۲	۳	۱	۲۳	۱۳	۱	شهرستان نطنز

۱۲. ش. شماره دفتر در سازمان زمین استفاده کننده از هر یک از مناطق کشاورزی - دنباله

شماره دفتر	سازمان	خرمن	کویه	میرشخ	دیوکه	فاروین	کولتیر	امدرباش	خودباش	امدرباش	امدرباش	امدرباش	امدرباش	امدرباش	امدرباش	
۱۱	۱۲	۱۳	۱۴	۱۵	۱۶	۱۷	۱۸	۱۹	۲۰	۲۱	۲۲	۲۳	۲۴	۲۵	۲۶	
۵۲۶۰	۲۵۲۹	۷۲۴۸	۷۶۸۰	۲۰۴۵	۲۱۲۶	۲۵۸۷	۱۱۶۶۷	۷۰۷۷۸	۲۱۵۱۲	۱۱۸۵۱۲	۱۱۸۵۱۲	۱۱۸۵۱۲	۱۱۸۵۱۲	۱۱۸۵۱۲	۱۱۸۵۱۲	۱۱۸۵۱۲
۰	۰	۲۵	۲۱	۲۲	۱۵	۸	۰	۰	۰	۰	۰	۰	۰	۰	۰	۰
۲۴۲	۱۵۱۱۶	۲۵۰۱	۲۳۲۳	۲۵۰۶	۱۸۰۸	۴۲۲	۲۰۴۴	۲۰۷۵۶	۲۰۶۵۶	۲۰۶۵۶	۲۰۶۵۶	۲۰۶۵۶	۲۰۶۵۶	۲۰۶۵۶	۲۰۶۵۶	۲۰۶۵۶
۷۷	۱۱۷۵	۱۱۱	۲۳۳	۲۰	۱۷	۲۷	۲۰۰۶	۲۵۵۲	۲۰۰۶	۲۰۰۶	۲۰۰۶	۲۰۰۶	۲۰۰۶	۲۰۰۶	۲۰۰۶	۲۰۰۶
۰	۶۵۲	۱۳	۵۱	۹	۸	۱	۰	۰	۰	۰	۰	۰	۰	۰	۰	۰
۸	۲۳۶۹	۵۱	۵	۴۹	۲۷	۲۰۰۶	۲۳۷۲	۲۰۰۶	۲۰۰۶	۲۰۰۶	۲۰۰۶	۲۰۰۶	۲۰۰۶	۲۰۰۶	۲۰۰۶	۲۰۰۶
۰	۲۷۲۱	۶۹۹	۳۵۲	۵۵	۲۷	۲۰۰۶	۲۳۷۲	۲۰۰۶	۲۰۰۶	۲۰۰۶	۲۰۰۶	۲۰۰۶	۲۰۰۶	۲۰۰۶	۲۰۰۶	۲۰۰۶
۱	۸۱۶۱	۱۸۱	۱۸۱	۶	۱	۱	۱۱۸	۲۳۵	۱۰۰۶	۱۰۰۶	۱۰۰۶	۱۰۰۶	۱۰۰۶	۱۰۰۶	۱۰۰۶	۱۰۰۶
۲۲۲۱	۰۳۳۲	۳۷۴	۱۰۳	۲۱۷	۱۶۸	۶۷	۶۶۶	۶۶۶	۶۶۶	۶۶۶	۶۶۶	۶۶۶	۶۶۶	۶۶۶	۶۶۶	۶۶۶
۲	۲۷۰۲	۳۸۱	۳۱	۲۴۸	۱۶۳	۶۶	۲۱۵	۲۲۱۵	۲۲۱۵	۲۲۱۵	۲۲۱۵	۲۲۱۵	۲۲۱۵	۲۲۱۵	۲۲۱۵	۲۲۱۵
۰	۳۰۶۱	۷	۴۶	۵۱	۱۲	۲۰	۵۱۵	۶۶۶	۶۶۶	۶۶۶	۶۶۶	۶۶۶	۶۶۶	۶۶۶	۶۶۶	۶۶۶
۰	۱۰۳۳	۷۰	۶۹	۳۵	۳۱	۳۴	۲۶۳	۳۶۳	۳۶۳	۳۶۳	۳۶۳	۳۶۳	۳۶۳	۳۶۳	۳۶۳	۳۶۳
۲۵۴۲	۲۶۶۲	۵۶۵	۶۶۶	۴۸۸	۴۵۸	۶۵	۵۱۵	۰۷۳۵	۰۷۳۵	۰۷۳۵	۰۷۳۵	۰۷۳۵	۰۷۳۵	۰۷۳۵	۰۷۳۵	۰۷۳۵
۱	۸۹	۵	۳۹	۲	۱	۱	۶۶۶	۶۶۶	۶۶۶	۶۶۶	۶۶۶	۶۶۶	۶۶۶	۶۶۶	۶۶۶	۶۶۶
۴۸	۲۳۲۰	۴۶	۱۶۵۰	۳۰۴	۳۵۴	۲۵۷	۰۷۳۵	۰۷۳۵	۰۷۳۵	۰۷۳۵	۰۷۳۵	۰۷۳۵	۰۷۳۵	۰۷۳۵	۰۷۳۵	۰۷۳۵
۰	۷۶۱	۱۷۵	۱۹	۲۵	۲۱	۵	۲۴۳	۲۴۳	۲۴۳	۲۴۳	۲۴۳	۲۴۳	۲۴۳	۲۴۳	۲۴۳	۲۴۳

۱۲- ش. تعداد اسبها بر اساس امتیازها است که در جدول زیر از میان اسبها و ادوات کشاورزی متعلقه خود

بهره برداری

شماره	شماره اسب	شماره ادوات	شماره اسب	شماره ادوات	شماره اسب	شماره ادوات	شماره اسب	شماره ادوات	شماره اسب	شماره ادوات	نام اسب
۱۰	۹	۸	۷	۶	۵	۴	۳	۲	۱		
۵۸۶۲	۴۹	۱۹۹	۱۹۵	۸۹۲	۶۲۵	۶۰۶	۹۴۳	۱۵۱۰۷	استان اصفهان
۶۸۰	۰	۳	۲	۱۹	۱۶	۱۸	۱۰	۲۵۲	شهرستان اردستان
۶۸۱	۲۸	۱۱۱	۱۰۶	۲۲۱	۹۱	۲۱۲	۱۴۹	۳۷۰۲	شهرستان اصفهان
۷۲	۲	۱	۱	۱۰	۴	۷	۳۹	۲۳۶	شهرستان قمین شهر
۱۵۰	۲	۱	۱	۶	۵	۱	۶	۲۲۲	شهرستان خوانسار
۴۰۵	۰	۵	۱	۲۴	۲۲۰	۶۲	۱۷	۱۰۸۷	شهرستان خمین
۱۶۶۵	۱	۱۱	۸	۵۹	۷۰	۹۷	۲۱	۳۳۶۶	شهرستان لردن
۲۸۱	۰	۰	۰	۱۲	۶	۰	۲	۵۰۹	شهرستان رودر شهر
۳۳۴	۱	۵	۷	۵۳	۳۲	۵۷	۱۱۲	۱۱۴۰	شهرستان فلاورجان
۳۳۸	۲	۴	۳	۲۷	۳۵	۴۸	۱۳	۷۸۰	شهرستان قم
۳۳۶	۱	۰	۱	۸	۵	۱۸	۵	۲۷۵	شهرستان شاهان
۳۵۴	۲	۶	۵	۱۷۲	۱۰۳	۶	۱۳۱	۵۵۹	شهرستان گلپایگان
۴۳۷	۳	۱۳	۱۵	۲۷	۱۴	۵۲	۳۳۵	۱۳۴۳	شهرستان لنجان
۱۳۱	۰	۲	۳	۱۲	۰	۰	۱۱	۱۵۱	شهرستان شاهین
۴۳۸	۵	۳۴	۴۳	۸۲	۲۸	۲۱	۸۷	۱۱۸۹	شهرستان شاد آباد
۱۰۹	۱	۳	۱	۱۳	۶	۶	۶	۱۶۱	شهرستان تهر

۱-۱۲-۱ شیخ محمد امامی سردار بهائی با زمین اسوداده کهنه از هر یک از مباحثهای ادو است کشاورزی و متعلق به خود در ساله

۲۰	۱۹	۱۸	۱۷	۱۶	۱۵	۱۴	۱۳	۱۲	۱۱	شرح
۷۱۲۷۴	۳۳۷۲۳	۲۲۸۷۲	۳۸۸	۵۹۵	۷۴۶	۸۶۶	۱۰۲۲	۴۴۱۷	۲۰۱	استان اصفهان
۱۹۴۵	۶۵۲	۹۱	۴	۱۲	۱۵	۹	۲۱	۵۸	.	شهرستان اردستان
۱۹۰۳۴	۱۲۰۴۴	۱۰۶۳	۷۸	۳۳۴	۴۲۵	۳۳۳	۴۴۳	۲۰۷۲	۱۲	شهرستان اصفهان
۵۶۵۲	۲۲۴۶	۳۷۹	۷	۳	۲	۲۳	۸	۵۶	۳	شهرستان خرمین
۳۴۶	۲۴۷	۲۲	.	۳	.	.	.	۵۶	.	شهرستان خواتین
۶۶۷	۳۳۴	۴۶۹	۱۸۹	۸	۱۵	۴	۲۲	۳۶۲	.	شهرستان میمنه
۶۱۱۰	۳۲۲	۷۹	۵	۲۰	۲۴	۱۲۰	۱۹۲	۴۳۵	.	شهرستان فریدن
۳۵۴	۴۰	۴	.	.	۴	۱۴	۱۴	۱۶۱	.	شهرستان نیریز
۷۵۶۵	۳۷۶۶	۲۲۷	۸	۸	۹	۳	۲۰	۱۰۱	۲۵	شهرستان فلاورجان
۱۶۷۱	۱۷۸۶	۱۴۷	۵۲	۵۸	۶۸	۷	۸۳	۴۴۲	.	شهرستان تمشک
۷۷۵۴	۳۶۲۷	۱۱۴	۳	۳	۷	۲	.	۲۴	.	شهرستان کاشان
۳۳۶۴	۱۳۱۸	۱۰۳	۵	۱۱	۹	۳۷	۱۳	۸۳	.	شهرستان نایبیه
۴۵۶۳	۲۲۶۳	۲۲۲	۱۷	۷۲	۷۸	۶۲	۹۲	۲۶۷	۱۵۰	شهرستان لنجان
۵۰۹	۲۲۹	۲۲	.	۱	۲	۹	۲	۲۰	.	شهرستان شاهین
۱۰۲۰۸	۴۱۴۹	۲۰۵	۱۸	۵۴	۶۸	۳۳۸	۲۶	۲۴۵	۱	شهرستان نجف آباد
۲۰۲۲	۱۱۳۳	۱۳۰	۳	۹	۱۱	۵	۲۳	۵۱	.	شهرستان تنگ

۲-۱۲- ش. تعداد مصرف کاشوری از زمین استفاده نشده از هر یک از ماشینهای ادو اشکاشوری متعلق به دهستان

بهره برداری

شماره	شماره ثبت	تاریخ	نوع	مکان	کشور	تولید	تولید	تولید	تولید
۱۰	۹	۸	۷	۶	۵	۴	۳	۲	۱
۹۲۲۲۲	۵-۸	۳۲۴۱	۱۸۸۹	۸۰۶۱	۵۶۶۱	۲۹۹۹۰	۸۸۲۰	۱۱۵۲۵۲	استان اصفهان
۳۷۱۸	۱	۲	۰	۱۹	۷۲۱	۱۲۸۱	۲۲	۲۲۹۰	شهرستان اردستان
۱۳۹۰۴	۲۸۲	۱۴۳۷	۱۵۰۱	۱۸۲۷	۱۴۳۱	۱۴۳۶۱	۱۴۳۲	۲۵۲۶۸	شهرستان اصفهان
۲۲۲۲	۱۷	۱۳	۱۰	۴۶	۴۸	۲۲۱	۵۸۷	۵۲۶۲	شهرستان خمین شهر
۲۲۲۲	۹	۳۱	۲	۲۹	۲۰	۱۸	۱۶	۲۴۷۱	شهرستان خواران
۴۴۶۳	۲	۱۷	۵	۵۰۰	۱۴۱	۱۹۳۶	۸۴	۵۶۹۵	شهرستان محرم
۱۰۳۶۱	۱۵	۱۰	۳	۱۵	۲۵۷	۱۴۱	۱۳۲	۹۴۹۷	شهرستان فریدون
۲۹۹۶	۲	۱	۱	۸۲	۱۶	۵۰	۸	۴۱۸۲	شهرستان فریدون شهر
۸۸۶۵	۲۲	۳۸۵	۱۲۷	۱۳۴۴	۱۲۰۸	۲۴۸۱	۱۹۷۵	۱۳۶۳۴	شهرستان فلاورجان
۲۸۲۵	۱۷	۱۷	۱۵	۵۰	۷۶	۳۳۲۲	۵۲	۵۵۲۱	شهرستان قم
۹۱۴۵	۴	۲	۲	۵	۱۷۲	۵۹۴	۱۱	۹۷۹۶	شهرستان کاشان
۱۵۴۱	۶۴	۶۷	۴۶	۲۸۱۱	۱۶۸۵	۱۵۸	۷۲۲	۶۶۸۵	شهرستان لاهیجان
۶۲۸۶	۲۲	۲۰۸	۱۲۱	۱۶۰	۱۶۵	۳۷۳۰	۲۴۶۷	۱۱۰۱۸	شهرستان لنجان
۳۳۲۵	۰	۱	۰	۱	۱	۱۵	۱۶	۱۷۴۰	شهرستان نائین
۹۶۶۵	۲۴	۲۲۷	۴۸۵	۱۰۹۶	۵۳۷	۷۷۹	۱۲۸۰	۱۰۴۰۸	شهرستان نجف آباد
۲۹۵۶	۶	۱	۱	۶	۳۵	۷۶۷	۲۴	۲۶۳۰	شهرستان نطنز

۲-۱۲- ش. تعداد بهره‌برداران به‌حساب زمین استفاده کننده از هر یک از ماشین‌ها و ادوات کشاورزی متعلق به دهکده انحصاری

شماره	اصفهان	تهران	کرج	البرز	قزوین	کولشهر	قزوین	دماوند	اصفهان	اصفهان	اصفهان	اصفهان	اصفهان	اصفهان	اصفهان	اصفهان	اصفهان	اصفهان	اصفهان	اصفهان
۲۰	۱۹	۱۸	۱۷	۱۶	۱۵	۱۴	۱۳	۱۲	۱۱	۱۰	۹	۸	۷	۶	۵	۴	۳	۲	۱	
۱۶۸۷۹	۴۷۰۱۸	۸۲۷۷	۳۱۹۰	۲۵۲۷	۲۲۹۲	۲۸۰۲	۲۲۲۴	۲۶۰۸۲	۵۰۵۵	
۱۳۲	۴۲۴	۲۹	۴	۴۰	۴۷	۲۲	۳	۲۶۲	۰	
۵۷۷۶	۱۰۸۷۱	۹۲۹	۳۵۲	۲۴۲۴	۲۰۶۵	۳۰۸۷	۳۰۵۷	۱۲۰۲۲	۲۲۹	
۳۰۸۵	۴۵۰۰	۱۲۲۲	۳۱	۱۴	۱۷	۲۰۶	۱۰۳	۱۱۱۸	۷۴	
۱۱۴	۷۹۰	۱۷	۱	۶	۹	۱۴	۱۳	۵۹۲	۰	
۱۱۸	۵۶۶	۲۴۰۵	۱۸۳۰	۲۹	۳۵	۱	۲۹	۲۱۰۷	۸	
۵۲۲	۶۸۶	۸۰	۴	۱۶	۲۱	۴۱۴	۸۰۷	۳۲۸۵	۰	
۷	۱۹۴	۱۱۴	۶	۱	۵	۲۶۶	۱۷۰	۱۴۵۸	۱	
۲۴۳۲	۵۸۷۰	۵۹۱	۶۸	۱۹۰	۴۰۸	۱۰۰	۳۳۴	۲۲۲۸	۲۱۹۶	
۳۰۷	۱۵۲۹	۳۶۳	۳۳۵	۲۲۲	۱۷۰	۳۹	۵۸۸	۲۲۵۴	۲	
۷۹۶	۴۰۶۱	۱۱۲	۶۶	۹	۱۹	۴۴	۷	۱۵۲۷	۰	
۵۵۶	۲۳۱۴	۱۵۹	۶	۱۹	۲۵	۴۵۱	۵۸	۹۵۰	۰	
۸۹۶	۳۱۰۷	۲۹۳	۷۸	۳۸۶	۴۱۱	۳۰۷	۴۷۲	۲۲۷۶	۲۳۱۱	
۹۲	۴۲۹	۳۶۴	۱	۰	۰	۲۹	۳	۶۹	۱	
۱۰۰۶	۴۷۸۲	۱۲۲۲	۲۳۸	۱۹۹	۲۳۶	۱۷۱۰	۴۱۶	۲۹۷۲	۴۷	
۲۹	۱۰۸۰	۱۱۲	۳	۱۴	۱۴	۱۴	۱۵۲	۷۱۰	۰	

م - ایفوه سرداری -

۱	۲	۳	۴	۵	۶	۷	۸	۹	۱۰
استان اصفهان	۲۶۶۶۷	۲۵۸۰۰	۹۱۶۹۰	۶۶۱	۶۸۶	۵۲۵۷	۴۱۸	۱۸۴۴	۱۶۶۱
شهرستان اردستان	۱۲۸۷	۵۲	۲۱۰۲	۱۳	۲۶	۱۵۱	۹	۳	۱
شهرستان اصفهان	۱۴۷۹۹	۲۲۲۴	۱۴۳۶۱	۱۳۱	۱۶۶	۱۶۲	۲۸۲	۹۶۴	۹۰۶
شهرستان خمین شهر	۲۲۶	۱۲	۲۳۲۶	۱۰	۵۱	۴۳	۱۰	۴	۴
شهرستان خواتنار	۱۷	۴	۲۴۳۶	۳	۹	۲۲	۳	۳	۲
شهرستان محرم	۱۹۹۸	۲۶	۴۸۳۶	۵	۴۰	۱۴۴	۳	۴	۳
شهرستان قریبند	۳۲۸	۵	۱۱۹۸۲	۲۴	۵۳	۲۱۲	۲۲	۶	۴
شهرستان قریبند و شهر	۴۹	۱	۲۲۲۷	۱	۸	۲۰	۱	۱	۱
شهرستان فلاورجان	۲۵۲۳	۲۰۱	۹۱۵۱	۲۷	۳۶	۱۱۱۷	۳۳	۱۳۹	۱۱۵
شهرستان فقه	۲۳۸۰	۲۲۳	۴۰۶۸	۱۸	۵۰	۸۲	۱۲	۱۴	۱۲
شهرستان فاشان	۵۷۹	۶	۸۲۸۱	۳	۲۰	۱۶۱	۳	۲	۱
شهرستان گلپایگان	۱۶۳	۲۴	۶۷۷۲	۱۵	۲۲	۱۷۵۱	۱۳	۴۵	۱۶
شهرستان گنجان	۲۲۶۱	۴۳۷	۷۷۳۷	۷۳	۱۷۶	۹۷	۲۰	۱۱۷	۱۰۹
شهرستان گناباد	۱۳	۲	۱۷۸۹	۰	۱	۱	۰	۱	۱
شهرستان کوهپایه آباد	۷۹۸	۲۳۰	۱۸۳۱	۵۲	۱۳۰	۲۲۸	۱۵	۵۰۹	۴۸۳
شهرستان شادیز	۸۰۰	۱۸	۳۳۳۴	۲	۱۴	۳۱	۲	۲	۱

۱-۱۴- ش: تعداد بهره‌برداران به یسرندگی‌کننده و غیره در پایان دوره مالی بیشتر از مجموع مقدار مصرف اشخاص محاسبه می‌گردد

بهره‌برداران - ش:

شماره	کلی		فقط از شه		فقط بهره		از شه و بهره		شماره بهره‌برداران		
	مقدار مصرف		تعداد بهره		تعداد بهره		مقدار مصرف				
	از شه	بهره	مقدار مصرف	تعداد بهره	مقدار مصرف	تعداد بهره	از شه	بهره			
۱	۲	۳	۴	۵	۶	۷	۸	۹	۱۰	۱۱	
استان اصفهان	۱۲۸۵۲۷	۱۲۸۵۲۷	۶۶۸۰	۶۶۸۰	۱۱۱۲	۱۱۱۲	۵۱۴۱	۵۱۴۱	۱۲۷۰۶۶	۶۵۲۴۱	۷۱۱۴۵
شهرستان اردستان	۴۷۶۱	۴۷۶۱	۲۶۱۰	۲۶۱۰	۸	۸	۲۶۴	۲۶۴	۴۴۹۷	۳۸۷۲	۲۵۹۰
شهرستان اصفهان	۲۹۹۰۴	۲۹۹۰۴	۲۳۹۲۲	۲۳۹۲۲	۱۶۳	۱۶۳	۲۵۲	۲۵۲	۲۳۸۰۹	۲۳۸۰۹	۲۶۰۸۹
شهرستان خمین شهر	۵۷۸۲	۵۷۸۲	۸۶۶	۸۶۶	۱۲۱	۱۲۱	۵۱۵	۵۱۵	۴۳۳	۸۱۹	۸۲۱
شهرستان خواران	۲۷۲۶	۲۷۲۶	۲۵۸	۲۵۸	۱۰	۱۰	۶۸	۶۸	۲۵۸۱	۲۴۴	۲۶۱
شهرستان ممسنی	۵۵۶۵	۵۵۶۵	۱۸۹۹	۱۸۹۹	۲۴	۲۴	۲۳۹	۲۳۹	۴۹۵۰	۱۸۲۵	۲۰۴۰
شهرستان قریه	۱۲۶۱۴	۱۲۶۱۴	۹۰۳۵	۹۰۳۵	۲۴	۲۴	۱۹۰	۱۹۰	۱۴۱۳۱	۸۱۱۷	۸۷۰۰
شهرستان فیروزشهر	۴۳۶۰	۴۳۶۰	۱۴۰۹	۱۴۰۹	۲۲۰	۲۲۰	۱۰۴	۱۰۴	۴۰۲۸	۳۳۶	۳۳۶
شهرستان فلاورجان	۱۲۲۲۳	۱۲۲۲۳	۵۳۰۹	۵۳۰۹	۵۷	۵۷	۲۲۲	۲۲۲	۱۲۱۸۹	۵۲۴۹	۵۳۲۴
شهرستان قم	۶۱۸۶	۶۱۸۶	۲۷۲۷	۲۷۲۷	۳۶	۳۶	۱۵۶	۱۵۶	۵۸۸۵	۲۷۰۰	۲۸۸۹
شهرستان دماغان	۳۴۳۱	۳۴۳۱	۲۶۳۶	۲۶۳۶	۵۷	۵۷	۷۱۲	۷۱۲	۱۱۱۹۳	۲۵۶۹	۲۹۶۹
شهرستان قلعه پارگان	۷۲۸۲	۷۲۸۲	۲۹۸۲	۲۹۸۲	۱۹	۱۹	۱۹۱	۱۹۱	۶۹۶	۳۴۴	۳۴۳۶
شهرستان کهنجان	۱۳۴۶۰	۱۳۴۶۰	۶۶۲۲	۶۶۲۲	۱۰۱	۱۰۱	۲۸۲	۲۸۲	۱۱۸۲۷	۶۰۵۰	۶۳۱۴
شهرستان شاهرخ	۳۷۲۲	۳۷۲۲	۳۶۳	۳۶۳	۴	۴	۱۲۲	۱۲۲	۳۵۶۳	۴۶۱	۵۴۷
شهرستان نجف آباد	۱۴۱۲۱	۱۴۱۲۱	۳۲۸۳	۳۲۸۳	۱۵۱	۱۵۱	۸۵۰	۸۵۰	۱۰۰۶۶	۳۴۲	۳۲۲۴
شهرستان نطنز	۲۷۷۱	۲۷۷۱	۹۴۰	۹۴۰	۲۷	۲۷	۱۳۵	۱۳۵	۲۱۸۸	۸۷۴	۹۳۱

۱-۴- ش. ستاد ادبیره بصره از بهای مصرف کننده خود سهمیه‌های در قبال استیفاء از بودجه از مصرف انجمن حسینی خود
 بهره برداری -

از تو و سفره		نقطه سفره		نقطه از تو		کل		شرح		
مقدار مصرف		تعداد بهره برداری	مقدار مصرف	تعداد بهره برداری	مقدار مصرف	مقدار مصرف				
نقطه	از تو					نقطه	از تو			
۱۱	۱۰	۹	۸	۷	۶	۵	۴	۳	۲	۱
۴۹۱۸	۴۵۳۹	۲۱۴۷	۲۰۸۲	۱۴۰۱۷	۴۷۲	۴۱۴۸	۷۰۰۰	۵۰۱۱	۴۹۶۵۱	استان اصفهان
۴۸۸	۶۳۶	۲۵۲۷	۸۲	۶۱۷	۳۶	۹۱	۵۷۰	۶۲۳	۳۲۳۸	شهرستان اردستان
۵۲۷	۴۹۲	۳۸۴۴	۱۸۲	۱۱۴۴	۲۷	۳۹۲	۷۰۸	۵۲۹	۵۳۸۴	شهرستان اصفهان
۴۳۵	۳۶۰	۲۳۸۵	۲۱۱	۱۰۸۷	۷۸	۶۳۵	۶۳۶	۴۲۸	۴۱۰۷	شهرستان خمینی شهر
۵۲	۴۶	۵۷۵	۲۷	۴۸۷	۱	۶۵	۷۹	۵۲	۴۲۷	شهرستان گوانبار
۴۶۵	۴۱۵	۱۹۵۸	۱۶۳	۶۳۵	۳۳	۱۶۴	۶۵۲	۴۴۸	۲۷۵۷	شهرستان صیرم
۸۲	۸۷	۵۲۹	۳۴	۲۰۹	۶	۲۰	۱۱۶	۹۲	۸۰۸	شهرستان فریدن
۶	۵	۵۳	۳	۲۸	۲	۲۳	۹	۸	۱۱۴	شهرستان فریدون شهر
۴۳۹	۴۳۴	۲۵۳۵	۱۱۳	۶۴۲	۶۲	۲۸۵	۵۵۲	۴۸۶	۲۴۶۲	شهرستان گلورجان
۲۲۴	۲۵۸	۱۹۳۵	۱۲۴	۸۸۶	۳۰	۲۶۶	۴۴۸	۲۸۹	۲۰۶۲	شهرستان گنجه
۷۹۷	۶۹۳	۵۵۸۳	۲۹۲	۳۳۴۴	۴۸	۵۸۲	۱۱۸۹	۷۴۱	۹۶۰۸	شهرستان کاشان
۷۸	۵۹	۸۱۸	۵۲	۴۶۱	۵	۲۲	۱۲۰	۶۴	۱۳۵۱	شهرستان گلپایگان
۳۰۰	۲۶۴	۱۹۱۵	۲۳۳	۱۰۴۹	۴۸	۳۴۰	۵۲۲	۳۱۲	۳۳۰۴	شهرستان لنجان
۴۳	۲۷	۷۰۳	۱۷	۲۶۶	۲	۴۷	۵۹	۴۰	۱۰۱۷	شهرستان شاهین
۴۷۷	۴۴۰	۳۶۸۸	۳۹۰	۲۷۸۷	۵۲	۶۶۰	۸۶۷	۴۹۳	۲۱۶۵	شهرستان نجف آباد
۳۸۴	۳۲۲	۲۴۳۴	۵۹	۴۷۵	۲۹	۴۲۷	۴۴۳	۲۴۲	۳۳۳۶	شهرستان نطنز

- بهره‌برداران به‌حساب -

شماره	کل			فقط دام کوچک		فقط دام بزرگ		دام کوچک و بزرگ مستتر ام		نوع	
	تعداد دام		تعداد بهره‌برداران	تعداد دام		تعداد بهره‌برداران	تعداد دام		تعداد بهره‌برداران		
	کوچک	بزرگ		کوچک	بزرگ		کوچک	بزرگ			
	۲	۳	۴	۵	۶	۷	۸	۹	۱۰		۱۱
۱	۱۲۵۳۵۷	۲۸۶۹	۲۲۷	۳۸۳۰۵	۱۵۷۲	۲۶۲۲۹	۱۷۵	۴۰۸۲۳	۱۳۱۹	۱۵۲	استان اصفهان
۲	۵۰۲۵	۹۳۵	۶	۳۱۰۷	۹۹	۲۸۴	۱	۱۳۳۴	۳۶	۵	هرستان اردستان
۳	۲۲۹۱۸	۵۷۴	۷۱	۳۳۴۴	۳۰۰	۱۶۱۸	۲۸	۷۰۲۶	۲۲۲	۳۳	هرستان اصفهان
۴	۴۰۸۰	۵۳	۱۴	۱۹۷	۲۶	۲۵۷	۱۱	۳۰۴	۲۷	۳	هرستان خمینی‌قهر
۵	۲۹۱۴	۵۸	۹	۳۳۴	۶	۳۵۱	۴	۱۳۲۶	۴۹	۵	هرستان خوارستار
۶	۲۷۸۲	۵۰۰	۱۴	۱۴۱۱	۳۴۶	۱۶۹۶	۵	۲۶۷۶	۱۵۴	۹	هرستان ممهریزم
۷	۱۳۳۹۲	۳۵۴	۳۷	۱۸۳۹	۶۴	۵۵۰۰	۱۷	۶۰۵۴	۱۹۰	۲۰	هرستان فریدن
۸	۶۹۲۸	۳۰۲	۱۶	۱۶۲۲	۱۵۸	۹۹۷	۳	۳۶۴۵	۱۴۳	۱۲	هرستان فریدونشهر
۹	۷۸۵۷	۸۲	۲۶	۱۴۱	۳۷	۵۶۵۶	۲۱	۱۱۵۹	۴۵	۵	هرستان فلاورجان
۱۰	۵۷۷۶	۲۱۵	۱۳	۲۳۵۵	۱۵۱	۱۶۷۷	۸	۳۳۴	۳۴	۶	هرستان قزوین
۱۱	۱۲۲۶۲	۱۷۶	۲۹	۳۲۷۸	۶۹	۲۳۲۳	۳۴	۴۶۵۱	۱۰۲	۱۵	هرستان کاشان
۱۲	۶۹۴۲	۷۴	۳۵	۱۶۶	۸	۴۰۸۷	۲۱	۲۵۹۰	۶۶	۱۴	هرستان گنبدکلبه
۱۳	۹۳۴۵	۱۰۰	۲۳	۱۶۶۱	۵۵	۵۹۱۱	۱۷	۱۷۵۳	۴۴	۶	هرستان لنجان
۱۴	۴۸۴۵	۹۸	۲	۴۰۹۹	۸۵	۳۴	۱۱	۶۷۲	۱۳	۳	هرستان ناسیون
۱۵	۱۱۳۰۲	۱۸۶	۲۵	۴۲۱۲	۸۹	۳۸۱۵	۱۲	۴۲۷۷	۹۷	۱۳	هرستان نجف‌آباد
۱۶	۳۹۲۰	۸۵	۷	۱۴۶۸	۳۵	۵۸۵	۲	۱۹۱۷	۴۹	۶	هرستان نطنز

- بهره‌برداران - هرگز آری -

شماره	تعداد دام		فقط در مفاصل و بهره		فقط در مفاصل و بهره		تعداد دام		شرح			
	تعداد	بهره	تعداد	بهره	تعداد	بهره	تعداد	بهره				
	بهره	بهره	بهره	بهره	بهره	بهره	بهره	بهره				
۱	۱۱	۱۰	۹	۸	۷	۶	۵	۴	۳	۲	۱	استان اصفهان
۲	۳۲۴	۳۳۴	۳۷۵۲۱	۱۸۷	۱۳۵۷۷	۵۸۶	۲۱۰۳۰	۶۱۱	۱۹۳۰	۷۹۱۴۸	۰۰۰۰۰۰۰۰۰۰۰۰	استان اصفهان
۳	۶۵	۴۶	۲۷۸۴	۷۱	۱۴۳۸	۸	۶۱۵	۱۸	۵۴	۴۷۴۱	۰۰۰۰۰۰۰۰۰۰۰۰	شهرستان اردستان
۴	۱۳۷	۱۸۱	۲۰۴۳	۲۹	۱۱۴۱	۱۲۸	۵۵۹۰	۵۶۵	۴۰۸	۱۴۷۵۲	۰۰۰۰۰۰۰۰۰۰۰۰	شهرستان اصفهان
۵	۷	۲۲	۳۶۷	۱	۱۰۸	۲۲	۶۰۱۹	۸	۴۴	۱۴۹۲	۰۰۰۰۰۰۰۰۰۰۰۰	شهرستان خمینی شهر
۶	۱۵	۳۰	۸۹۰	۱	۱۲۲	۱۲	۵۳۶	۱۶	۴۲	۱۵۶۰	۰۰۰۰۰۰۰۰۰۰۰۰	شهرستان نوابشهر
۷	۱۲۵	۳۹۸	۳۹۸۷	۵	۶۳۶	۳۷	۱۵۸۱	۱۴۰	۲۷۱	۶۰۸۷	۰۰۰۰۰۰۰۰۰۰۰۰	شهرستان نصیرآباد
۸	۳۵	۱۱۷	۳۳۵۵	۵	۵۴۲	۹۷	۳۰۱۳	۴۰	۲۱۴	۷۸۹۲	۰۰۰۰۰۰۰۰۰۰۰۰	شهرستان درمیدن
۹	۳۸	۱۶۱	۳۷۳۰	۱۸	۱۱۹	۲۸	۱۲۹۱	۱۰۲	۲۰۰	۵۹۴۱	۰۰۰۰۰۰۰۰۰۰۰۰	شهرستان خرمین و شهر
۱۰	۶	۲۴	۴۹۶	۱	۱۶۲	۴۰	۱۲۱۲	۷	۷۵	۱۶۰۱	۰۰۰۰۰۰۰۰۰۰۰۰	شهرستان فلاورجان
۱۱	۶۳	۱۰۱	۱۷۳۰	۱۷	۱۳۶	۳۲	۲۲۲۱	۸۰	۳۲۱	۳۷۹۹	۰۰۰۰۰۰۰۰۰۰۰۰	شهرستان قم
۱۲	۷۶	۴۶	۳۲۲۷	۲۶	۲۷۷۱	۱۸	۲۰۳۲	۱۱۲	۶۴	۸۰۲۹	۰۰۰۰۰۰۰۰۰۰۰۰	شهرستان کاشان
۱۳	۱۶	۳۵	۹۹۷	۱	۱۴۲	۲۲	۱۷۱۷	۱۷	۵۷	۲۸۵۹	۰۰۰۰۰۰۰۰۰۰۰۰	شهرستان گلپایگان
۱۴	۲۴	۴۳	۱۰۲۶	۱۳	۸۷۹	۲۲	۱۴۷۰	۳۷	۶۲	۲۴۲۴	۰۰۰۰۰۰۰۰۰۰۰۰	شهرستان گتوند
۱۵	۴۹	۲۰	۳۱۱۴	۱۶	۱۲۸۹	۲	۸۲۸	۶۵	۲۲	۴۷۷۱	۰۰۰۰۰۰۰۰۰۰۰۰	شهرستان شائین
۱۶	۴۹	۷۸	۳۳۲۱	۶	۸۷۸	۱۶	۶۸۲۳	۴۷	۱۳۹	۸۴۸۸	۰۰۰۰۰۰۰۰۰۰۰۰	شهرستان نجف آباد
۱۷	۳۳	۲۴	۱۵۰۲	۱۱	۱۱۸۱	۹	۲۰۰	۵۲	۳۲	۲۳۸۵	۰۰۰۰۰۰۰۰۰۰۰۰	شهرستان شادان

۱- ش. تعداد معرفی شده بود از این مرکز در این مرکز و تعداد این مرکز از استان به سایر استانها

تعداد معرفی شده بود از این مرکز

شماره	تعداد معرفی شده بود از این مرکز						تعداد معرفی شده بود از این مرکز به سایر استانها	تعداد معرفی شده بود از این مرکز به سایر استانها
	تعداد معرفی شده بود از این مرکز	تعداد معرفی شده بود از این مرکز	تعداد معرفی شده بود از این مرکز	تعداد معرفی شده بود از این مرکز	تعداد معرفی شده بود از این مرکز	تعداد معرفی شده بود از این مرکز		
۱	۲	۳	۴	۵	۶	۷	۸	
استان اصفهان	۵۱-۶۸	۹۶۱	۲۶۲	۴۷۸	۶۳	۱۴۵	۹۳	
شهرستان اردستان	۴۲۲۱	۸۱	۲۲	۲۷	۴	۶	۷	
شهرستان اصفهان	۹۱۶۳	۱۶۵	۵۵	۷۸	۱۰	۱۹	۱۴	
شهرستان خمین	۴۷۴	۸	۳	۴	۱	۲	۱	
شهرستان خواتسار	۱۰۲۱	۱۶	۶	۸	۰	۲	۲	
شهرستان معین	۴۲۲۶	۱۲۰	۳۱	۷۸	۶	۲۹	۱۶	
شهرستان فریدون	۳۷۸۸	۴۰	۱۶	۲۰	۲	۳	۲	
شهرستان فریدون	۴۵۴۹	۱۰۲	۵۵	۵۸	۴	۱۷	۱۷	
شهرستان قزوین	۶۸۷	۷	۲	۳	۱	۱	۰	
شهرستان قم	۲۵۷۶	۸۰	۳۸	۴۱	۸	۱۵	۷	
شهرستان گنجان	۵۹۹۷	۱۱۴	۳۷	۴۶	۶	۱۴	۱۰	
شهرستان گلپایگان	۱۱۳۹	۱۷	۷	۸	۱	۲	۱	
شهرستان گنجان	۱۹۵۵	۳۷	۱۴	۱۷	۴	۷	۳	
شهرستان گنجان	۴۵۰۳	۶۵	۲۷	۳۰	۴	۶	۶	
شهرستان تهرانیان	۴۰۹۹	۴۷	۲۰	۲۵	۵	۶	۴	
شهرستان نطنز	۳۶۸۴	۵۲	۲۰	۲۳	۴	۶	۴	

۱۹- ش. تعداد بهره‌برداران به‌حساب داران کشاورزی و تعداد ادوات و وسایل کشاورزی و تغییرات طبقه‌بندی سال گذشته - بهره‌برداران به‌حساب

شماره	نام شهرستان	تعداد ادوات و وسایل					تعداد بهره‌برداران	تعداد کل
		تعداد ادوات	تعداد ادوات	تعداد ادوات	تعداد ادوات	تعداد ادوات		
۱	۲	۳	۴	۵	۶	۷	۸	
۱	استان اصفهان	۱۸۹۹	۲۲	۲۹	۱۳۴	۱۲۷	۳۲۴	
۲	شهرستان اردستان	۱۸۹۹	۱	۱	۲	۲	۶	
۳	شهرستان اسماعان	۱۴۴۵۵	۹	۶	۲۹	۲۷	۷۰	
۴	شهرستان خمین شهر	۳۳۹۱	۲	۲	۶	۵	۱۴	
۵	شهرستان نیر اشکاز	۳۶۹۰	۱	۰	۴	۴	۹	
۶	شهرستان ممهریز	۴۳۴۷	۱	۱	۶	۵	۱۴	
۷	شهرستان فریدن	۱۱۵۵۰	۲	۱	۱۶	۱۵	۳۷	
۸	شهرستان فریدون شهر	۴۶۴۱	۰	۰	۶	۶	۱۶	
۹	شهرستان فلاورجان	۲۱۱۴	۲	۲	۱۱	۱۰	۲۶	
۱۰	شهرستان تهر	۳۴۱۷	۱	۱	۵	۵	۱۲	
۱۱	شهرستان باغان	۸۸۶۹	۴	۴	۱۲	۱۱	۲۹	
۱۲	شهرستان گلپایگان	۶۶۷۵	۲	۲	۱۵	۱۴	۳۵	
۱۳	شهرستان لنجان	۷۶۵۷	۳	۳	۹	۸	۲۳	
۱۴	شهرستان شاهین	۵۷۰	۰	۰	۱	۰	۱	
۱۵	شهرستان نجف آباد	۷۰۸۹	۲	۲	۱۰	۱۰	۲۵	
۱۶	شهرستان نطنز	۲۵۰۱	۱	۱	۲	۲	۷	

تعداد بهره‌برداران برحسب اراضی کشاورزی و تعداد اشیاء کشاورزی در شهرستان

بهره‌برداران اراضی کشاورزی

شماره بهره‌برداران		تعداد اشیاء کشاورزی		شماره شهرستان
تعداد	بهره‌برداران	تعداد	بهره‌برداران	
۳	۲۴۶	//	۵۲	استان اصفهان
//	۴۶	//	۱	شهرستان اردستان
//	۱۵	//	۵	شهرستان اصفهان
.	.	//	۲	شهرستان خمین شهر
//	۱	.	.	شهرستان خواتین
//	۳۶	//	۱	شهرستان محرم
//	۲	//	۲	شهرستان فریدون
.	.	//	۱۶	شهرستان فریدون شهر
//	۲	//	۱	شهرستان فلاورجان
//	۶	//	۱	شهرستان خمین
//	۲۰	//	۱۴	شهرستان کاشان
//	۵	//	۲	شهرستان گلپایگان
//	۴	//	۲	شهرستان درزجان
۲	۲۱۲	//	۱	شهرستان شاکرین
//	۳	//	۲	شهرستان نجف آباد
//	۲	.	.	شهرستان نطنز

ش. ستاد امور بهره برداری بهان پرورش دهندگان ماکریان به روش سنتی و تعداد ماکریان اشما

بهره برداری ماکریان -

شماره	کسب		قلمرو خروس		قلمرو خروس و ناز		امروز خروس و اردک ناز		تعداد ماکریان
	تعداد	تعداد ماکریان	تعداد	تعداد	تعداد	تعداد	تعداد	تعداد	
۱	۱۱۰۸۸۲	۲۱۰	۱۰۲۳۲۹	۳۳۳	۳۶۷	۲۱	۴۱۸۵	۱۸۹	
۲	۴۳۶	۳۳	۶۳۸۹	۴۵۶	۷۱	۱	۵۶۶	۲۱	
۳	۱۹۹۹۴	۴۳	۵۲۱۶۹	۱۶۶۳	۲۲	۸	۲۹۰	۲۳	
۴	۵۳۶۶	۷	۲۲۵	۴۲۲	۱۱	//	۱۷۲	۶	
۵	۲۲۰۹	۲	۱۲۷	۱۲۷	۹	//	۳۴	۱	
۶	۶۸۲۵	۱۳	۶۵۴	۷۲۵	۱۲	۱	۲۲۹	۱۲	
۷	۳۸۸	۱۱	۵۲۷۹	۵۲۷	۴۳	۲	۲۲۲	۹	
۸	۹۴۴۲	۷	۴۹۴	۲۸۷	۲۰	۱	۷۹	۱	
۹	۴۵۹۸	۲۲	۸۸۲۲	۸۴۸	۴۲	۲	۴۲۷	۲۰	
۱۰	۹۳۱۲	۶۰۸	۲۸۸	۴۲۷	۱۵	//	۲۲۲	۱۳	
۱۱	۱۶۷۸	۵۵۲	۲۵۳	۱۹۳	۱۹	۱	۲۱۱	۱۴	
۱۲	۹۴۴۵	۸۹۲	۳۰۱۶	۱۳۱	۲۹	۱	۲۱۱	۳۱	
۱۳	۵۳۳۶	۱	۱۴۵	۵۲۷	۱۸	۱	۱۲۱	۵	
۱۴	۵۳۶۶	۵۵۲	۱۰۶۴۵	۱۰۲۵	۲۱	۲	۴۲۴	۲۰	
۱۵	۱۱۱۵۰	۱۱۰۲	۲۸۱۵	۲۸۱۵	۶	//	۹۲	۳	
۱۶	۲۱۶۲	۳۲۱	۲۸۱۵	۲۸۱۵	۱۱	//	۱۲۲	۵	
۱۷	۱۰۲۸۵	۶۰۲	۲۳۰۱	۸۸۰	۱۶	//	۱۲۲	۵	
۱۸	۲۴۰۷	۲۰۰	۲۲۷۲	۱۷۸	۱۷	۱	۱۱۸	۶	

۱ - شی - تعداد ادبهرمیتان در استان های پرورش شده در سال ۱۳۶۲ و تعداد ادبهرمیتان در استان های

شماره	کابل		اصفهان		اصفهان		اصفهان		مجموع
	تعداد ادبهرمیتان		تعداد ادبهرمیتان		تعداد ادبهرمیتان		تعداد ادبهرمیتان		
	تعداد ادبهرمیتان	تعداد ادبهرمیتان	تعداد ادبهرمیتان	تعداد ادبهرمیتان	تعداد ادبهرمیتان	تعداد ادبهرمیتان	تعداد ادبهرمیتان	تعداد ادبهرمیتان	
۱	۲۲۶۲	۱۲۶۹۲۲	۷۹۲۷	۲۲۶۶	۱۵۲۲۱۵	۲۲۶۶	۱۲۶۹۲۲	۷۹۲۷	۲۲۶۲
۲	۵	۵۳	۱	۵۳	۱	۵۳	۱	۵۳	۵
۳	۱۲۴	۲۵۲	۴۲	۲۵۲	۱۱۴	۲۵۲	۴۲	۲۵۲	۱۲۴
۴	۱۰۷	۳۲۲	۲۲۲	۳۲۲	۸۰	۳۲۲	۲۲۲	۳۲۲	۱۰۷
۵	۳۷	۲۵۱۴	۲۸۹	۲۵۱۴	۶۱	۲۵۱۴	۲۸۹	۲۵۱۴	۳۷
۶	۴۲	۲۷۰۹	۲۷۳	۲۷۰۹	۲۰۰	۲۷۰۹	۲۷۳	۲۷۰۹	۴۲
۷	۱۵۷	۶۰۰۹	۷۸۵	۶۰۰۹	۷۲۱	۶۰۰۹	۷۸۵	۶۰۰۹	۱۵۷
۸	۵۸۰	۱۷۷۲	۱۲۲	۱۲۲	۲۲۲	۱۲۲	۲۲۲	۱۲۲	۵۸۰
۹	۵۷	۹۰۸	۴۳	۹۰۸	۳۱	۹۰۸	۴۳	۹۰۸	۵۷
۱۰	۴۹	۲۸۲۱	۲۲۸	۲۸۲۱	۵۲	۲۸۲۱	۲۲۸	۲۸۲۱	۴۹
۱۱	۴۵۱	۲۲۳۵	۲۲۲	۲۲۳۵	۱۱۰	۲۲۳۵	۲۲۲	۲۲۳۵	۴۵۱
۱۲	۲۵۸	۳۵۷۴	۵۱	۳۵۷۴	۲۲۴	۳۵۷۴	۵۱	۳۵۷۴	۲۵۸
۱۳	۵۹	۲۸۲	۴۳	۲۸۲	۴۳	۲۸۲	۴۳	۲۸۲	۵۹
۱۴	-	-	-	-	-	-	-	-	-
۱۵	۲۲۲	۱۱۲۲۱	۲۲۰	۱۱۲۲۱	۲۱۶	۱۱۲۲۱	۲۲۰	۱۱۲۲۱	۲۲۲
۱۶	۱۶۵	۹۶۱	۲۲	۹۶۱	۲۲	۹۶۱	۲۲	۹۶۱	۱۶۵

شماره	تعداد	مکان	نوع
۲	۱	۳	۴
۷۷	۶۹
۷۷	۱
۱۷	۲۸
.
.
۷۷	۱
.
.
۱۷	۵
۷۷	۱
۷۷	۱۲
۷۷	۲
۸	۱۱
۷۷	۲
۷۷	۲
۷۷	۲

بخش ۱۳ پرسشنامه اول

شماره پرسشنامه:

تاریخ:

نام خانوادگی:

شماره پرسشنامه:

تاریخ:

نام خانوادگی:

بخش ۱۴ پرسشنامه دوم

شماره پرسشنامه:

تاریخ:

نام خانوادگی:

بخش ۱۵ پرسشنامه سوم

شماره پرسشنامه:

تاریخ:

نام خانوادگی:

بخش ۱۶ پرسشنامه چهارم

شماره پرسشنامه:

تاریخ:

نام خانوادگی:

بخش ۱۷ پرسشنامه پنجم

شماره پرسشنامه:

تاریخ:

نام خانوادگی:

بخش ۱۸ پرسشنامه ششم

شماره پرسشنامه:

تاریخ:

نام خانوادگی:

بخش ۱۹ پرسشنامه هفتم

شماره پرسشنامه:

تاریخ:

نام خانوادگی:

بخش ۲۰ پرسشنامه هشتم

شماره پرسشنامه:

تاریخ:

نام خانوادگی:

بخش ۲۱ پرسشنامه نهم

شماره پرسشنامه:

تاریخ:

نام خانوادگی:

بخش ۲۲ پرسشنامه دهم

شماره پرسشنامه:

تاریخ:

نام خانوادگی:

بخش ۲۳ پرسشنامه یازدهم

شماره پرسشنامه:

تاریخ:

نام خانوادگی:

ردیف	نام خانوادگی	تاریخ	شماره پرسشنامه
۱
۲
۳
۴
۵
۶
۷
۸
۹
۱۰

بخش ۲۴ پرسشنامه بیستم

شماره پرسشنامه:

تاریخ:

نام خانوادگی:

ردیف	نام خانوادگی	تاریخ	شماره پرسشنامه
۱
۲
۳
۴
۵
۶
۷
۸
۹
۱۰

بخش ۲۵ پرسشنامه بیست و یکم

شماره پرسشنامه:

تاریخ:

نام خانوادگی:

ردیف	نام خانوادگی	تاریخ	شماره پرسشنامه
۱
۲
۳
۴
۵
۶
۷
۸
۹
۱۰

۱

فهرست مجموعه نشریات تفصیلی سرشماری عمومی کشاورزی ۱۳۴۷

نشریاتی که با علامت * مشخص هستند، منتشر شده‌اند

استان	شماره جلد	استان	شماره جلد
لرستان	* ۷-۱۷	تهران	* ۷-۱
ایلام	* ۷-۱۸	مرکزی	* ۷-۲
کهگیلویه و بویراحمد	* ۷-۱۹	گیلان	* ۷-۳
بوشهر	* ۷-۲۰	مازندران	* ۷-۴
زنجان	* ۷-۲۱	آذربایجان شرقی	* ۷-۵
سمنان	* ۷-۲۲	آذربایجان غربی	* ۷-۶
یزد	* ۷-۲۳	باختران	* ۷-۷
هرمزگان	* ۷-۲۴	خوزستان	* ۷-۸
کل کشور	* ۵	فارس	* ۷-۹
		کرمان	* ۷-۱۰
		خراسان	* ۷-۱۱
		اصفهان	* ۷-۱۲
		سیستان و بلوچستان	* ۷-۱۳
		کردستان	* ۷-۱۴
		همدان	* ۷-۱۵
		چهارمحال و بختیاری	* ۷-۱۶