

جمهوری اسلامی ایران
سازمان برنامه و بودجه
مرکز آمار ایران

نتایج تفصیلی آزمون استخدامی

۱۳۶۷

نتایج تفصیلی

استان فارس
۷-۹



فهرست نویسی پیش از انتشار

سرشماری عمومی کشاورزی ۱۳۶۷، نتایج تفصیلی
تهیه کننده: مرکز آمار ایران، تهران؛ مرکز آمار ایران ۱۳۷۱.
۱. کشاورزی - ایران - آمار، ۲. فرآورده های کشاورزی
ایران - آمار، الف. مرکز آمار ایران.
۵۳۰۷ ۶۳۰/۹۵۵۰۲۱۲

کتابخانه مرکز آمار ایران
شماره ... ۱۹۹۰

۲۰۸
۱۳۷۲ / ۹ / ۲۸

مرکز آمار ایران
* سرشماری عمومی کشاورزی ۱۳۶۷، نتایج تفصیلی،
* تیراژ: ۱۲۰
* تاریخ انتشار:
* شماره مسلسل نشریات مرکز آمار ایران:
* شماره نشریات نتایج سرشماری عمومی کشاورزی:
* قیمت: ۵۰۰ تومان
* چاپ در چاپخانه مرکز آمار ایران
تهران، کد پستی ۱۲۱۲۲، خیابان دکتر فاطمی، خیابان رهی معیری، تلفن ۹-۶۵۵۰۶۱

کلیه حقوق چاپ، نشر و تجدید چاپ منطبق به مرکز آمار ایران است.
نقل مندرجات این نشریه با ذکر ماخذ آزاد است.

فهرست مندرجات

عنوان	صفحه
پیشگفتار	یک
تعاریف و مفاهیم	
خانوار	سه
فعالیت‌های کشاورزی	سه
بهره برداری و بهره بردار کشاورزی	سه
بهره برداری‌های مورد سرشماری	چهار
خانوار بهره بردار	چهار
انواع بهره برداری کشاورزی	چهار
اراضی کشاورزی	چهار
اراضی زراعی	چهار
وسعت اراضی کشاورزی بهره برداری	چهار
بهره برداری‌های با زمین	چهار
بهره برداری‌های بدون زمین	پنج
زیر کشت	پنج
کاشت ۱۳۶۷	پنج
باغ	پنج
قلمستان	پنج
آیش	پنج
شخم ماشینی	پنج
تولید	پنج
دام شیرده (شیردوشی شده)	پنج
نحوه تصرف اراضی	شش
توضیحات ضروری	هفت
یافته های مهم	
بهره برداری‌های کشاورزی	نه
فعالیت‌های کشاورزی در بهره برداریها	نه
اراضی کشاورزی	ده
نحوه تصرف اراضی کشاورزی	پانزده
محصولات زراعی	پانزده
باغ قلمستان	سیزده
منابع آب مورد استفاده در زراعت	پانزده
استفاده از کود	پانزده

فهرست مشروحیات

صفحه	عنوان
شانزده	استفاده از ماشینهای کشاورزی
شانزده	پرورش دام
نوزده	پرورش زنبور عسل
نوزده	پرورش ماهی
	جداول بخش اول
۱	۱- تعداد انواع بهره برداریهای برحسب وسعت اراضی کشاورزی بهره برداری
۲	۲- تعداد بهره برداریهای دارای هر یک از انواع فعالیتهای کشاورزی برحسب وسعت اراضی کشاورزی بهره برداری
۳	۳- تعداد وساحت بهره برداریهای با زمین برحسب وسعت اراضی کشاورزی بهره برداری
۴	۳-۱- تعداد وساحت بهره برداریهای با زمین آبی برحسب وسعت اراضی کشاورزی بهره برداری
۵	۳-۲- تعداد وساحت بهره برداریهای با زمین دیم برحسب وسعت اراضی کشاورزی بهره برداری
۶	۴- تعداد وساحت بهره برداریهای دارای اراضی زراعی برحسب وسعت اراضی کشاورزی بهره برداری
۷	۴-۱- تعداد وساحت بهره برداریهای دارای اراضی زراعی آبی برحسب وسعت اراضی کشاورزی بهره برداری
۸	۴-۲- تعداد وساحت بهره برداریهای دارای اراضی زراعی دیم برحسب وسعت اراضی کشاورزی بهره برداری
۹	۵- توزیع نسبت اراضی کشاورزی بر حسب نمونه شرف و نوع اراضی
۱۰	۶- تعداد وساحت بهره برداریهای دارای کاشت سال ۱۳۶۷ بر حسب وسعت اراضی کشاورزی بهره برداری
۱۱	۶-۱- تعداد وساحت بهره برداریهای دارای کاشت آبی سال ۱۳۶۷ بر حسب وسعت اراضی کشاورزی بهره برداری
۱۲	۶-۲- تعداد وساحت بهره برداریهای دارای کاشت دیم سال ۱۳۶۷ بر حسب وسعت اراضی کشاورزی بهره برداری
۱۳	۷-۱- تعداد بهره برداریهای دارای محصول گندم وسط کاشت و مقدار تولید آنها بر حسب وسعت اراضی کشاورزی بهره برداری
۱۴	۷-۲- تعداد بهره برداریهای دارای محصول جو وسط کاشت و مقدار تولید آنها بر حسب وسعت اراضی کشاورزی بهره برداری
۱۵	۷-۳- تعداد بهره برداریهای دارای محصول برنج وسط کاشت و مقدار تولید آنها بر حسب وسعت اراضی کشاورزی بهره برداری
۱۶	۷-۴- تعداد بهره برداریهای دارای محصول ارزن وسط کاشت و مقدار تولید آنها بر حسب وسعت اراضی کشاورزی بهره برداری
۱۷	۷-۵- تعداد بهره برداریهای دارای محصول ذرت دانسته ای وسط کاشت و مقدار تولید آنها بر حسب وسعت اراضی کشاورزی بهره برداری
۱۸	۷-۶- تعداد بهره برداریهای دارای محصول چغندر فندق وسط کاشت و مقدار تولید آنها بر حسب وسعت اراضی کشاورزی بهره برداری
۱۹	۷-۷- تعداد بهره برداریهای دارای محصول پنبه وسط کاشت و مقدار تولید آنها بر حسب وسعت اراضی کشاورزی بهره برداری
۲۰	۷-۸- تعداد بهره برداریهای دارای محصول تنباکو وسط کاشت و مقدار تولید آنها بر حسب وسعت اراضی کشاورزی بهره برداری
۲۱	۷-۹- تعداد بهره برداریهای دارای محصول نخود وسط کاشت و مقدار تولید آنها بر حسب وسعت اراضی کشاورزی بهره برداری

فهرست مندرجات

عنوان	صفحه
۷-۱۱- تعداد بهره برداریهای دارای محصول انواع نوبیا و سطح کاشت و مقدار تولید آنها بر حسب وسعت اراضی کشاورزی بهره برداری	۲۲
۷-۱۲- تعداد بهره برداریهای دارای محصول عدس و سطح کاشت و مقدار تولید آنها بر حسب وسعت اراضی کشاورزی بهره برداری	۲۳
۷-۱۳- تعداد بهره برداریهای دارای محصول باقلا و سطح کاشت و مقدار تولید آنها بر حسب وسعت اراضی کشاورزی بهره برداری	۲۴
۷-۱۵- تعداد بهره برداریهای دارای محصول آفتابگردان روغنی و سطح کاشت و مقدار تولید آنها بر حسب وسعت اراضی کشاورزی بهره برداری	۲۵
۷-۱۶- تعداد بهره برداریهای دارای محصول هندوانه و سطح کاشت و مقدار تولید آنها بر حسب وسعت اراضی کشاورزی بهره برداری	۲۶
۷-۱۷- تعداد بهره برداریهای دارای محصول شربزه و سطح کاشت و مقدار تولید آنها بر حسب وسعت اراضی کشاورزی بهره برداری	۲۷
۷-۱۸- تعداد بهره برداریهای دارای محصول خیار و سطح کاشت و مقدار تولید آنها بر حسب وسعت اراضی کشاورزی بهره برداری	۲۸
۷-۱۹- تعداد بهره برداریهای دارای محصول طالبی - کرمک و دشتی و سطح کاشت و مقدار تولید آنها بر حسب وسعت اراضی کشاورزی بهره برداری	۲۹
۷-۲۰- تعداد بهره برداریهای دارای محصول سیب زمینی و سطح کاشت و مقدار تولید آنها بر حسب وسعت اراضی بهره برداری	۳۰
۷-۲۱- تعداد بهره برداریهای دارای محصول گوجه فرنگی و سطح کاشت و مقدار تولید آنها بر حسب وسعت اراضی کشاورزی بهره برداری	۳۱
۷-۲۲- تعداد بهره برداریهای دارای محصول پیاز و سطح کاشت و مقدار تولید آنها بر حسب وسعت اراضی کشاورزی بهره برداری	۳۲
۷-۲۳- تعداد بهره برداریهای دارای محصول بادامجان و سطح کاشت و مقدار تولید آنها بر حسب وسعت اراضی کشاورزی بهره برداری	۳۳
۷-۲۴- تعداد بهره برداریهای دارای محصول هویج و شرب و حلیم و سطح کاشت و مقدار تولید آنها بر حسب وسعت اراضی کشاورزی بهره برداری	۳۴
۷-۲۵- تعداد بهره برداریهای دارای محصول سایر سبزیجات و سطح کاشت و مقدار تولید آنها بر حسب وسعت اراضی کشاورزی بهره برداری	۳۵
۷-۲۷- تعداد بهره برداریهای دارای محصول یونجه - اسپرس و خیدرو و سطح کاشت و مقدار تولید آنها بر حسب وسعت اراضی کشاورزی بهره برداری	۳۶
۷-۲۸- تعداد بهره برداریهای دارای محصول ذرت علوفه ای و خوشه ای و سطح کاشت و مقدار تولید آنها بر حسب وسعت اراضی کشاورزی بهره برداری	۳۷
۷-۲۹- تعداد بهره برداریهای دارای محصول سایر علوفه و سطح کاشت و مقدار تولید آنها بر حسب وسعت اراضی کشاورزی بهره برداری	۳۸
۷-۳۰- تعداد بهره برداریهای دارای محصول کنجد و سطح کاشت و مقدار تولید آنها بر حسب وسعت اراضی کشاورزی بهره برداری	۳۹
۸- تعداد بهره برداریهای دارای گندم آبی - برنج یا سایر زمینهای آبی و سطح کاشت و تولید آنها بر حسب منابع آب	۴۰
۹-۱- تعداد بهره برداریهای دارای گندم - جو یا برنج و سطح کاشت و تولید آنها بر حسب نوع کود مصرفی	۴۲
۹-۲- تعداد بهره برداریهای دارای چغندر قند - سویا یا آفتابگردان روغنی و سطح کاشت و تولید آنها بر حسب نوع کود مصرفی	۴۳
۹-۳- تعداد بهره برداریهای دارای پنبه - کتان یا تنباکو و سطح کاشت و تولید آنها بر حسب نوع کود مصرفی	۴۴

فهرست مندرجات

مقدمه	عنوان
۴۵	۹-۴- تعداد بهره برداریهای دارای بونجه - شیدر و اسپرس - سیبزمینی یا هندوانه و سطح کاشت و تولید آنها بر حسب نوع کود مصرفی
۴۶	۱۰-۱- تعداد بهره برداریهای دارای صیغو تعداد درخت و مقدار تولید آنها بر حسب وسعت اراضی کشاورزی بهره برداری
۴۷	۱۰-۲- تعداد بهره برداریهای دارای پرتقال و نارنگی و تعداد درخت و مقدار تولید آنها بر حسب وسعت اراضی کشاورزی بهره برداری
۴۸	۱۰-۳- تعداد بهره برداریهای دارای لیمو ترش و لیمو شیرین و تعداد درخت و مقدار تولید آنها بر حسب بر حسب وسعت اراضی کشاورزی
۴۹	۱۰-۴- تعداد بهره برداریهای دارای هلسو یا زرد آلو و تعداد درخت و مقدار تولید آنها بر حسب وسعت اراضی کشاورزی بهره برداری
۵۰	۱۰-۵- تعداد بهره برداریهای دارای آلو و گوجه و تعداد درخت و سطح کاشت و مقدار تولید آنها بر حسب وسعت اراضی کشاورزی بهره برداری
۵۱	۱۰-۶- تعداد بهره برداریهای دارای بادام یا گردو و تعداد درخت و مقدار تولید آنها بر حسب وسعت اراضی کشاورزی بهره برداری
۵۲	۱۰-۷- تعداد بهره برداریهای دارای فرمایا پسته و تعداد درخت و مقدار تولید آنها بر حسب وسعت اراضی کشاورزی بهره برداری
۵۳	۱۰-۸- تعداد بهره برداریهای دارای انار و تعداد درخت و مقدار تولید آنها بر حسب وسعت اراضی کشاورزی بهره برداری
۵۴	۱۰-۹- تعداد بهره برداریهای دارای انکور و مساحت و مقدار تولید آنها بر حسب وسعت اراضی کشاورزی بهره برداری
۵۵	۱۰-۱۱- تعداد بهره برداریهای دارای درختان غیر شمر و خزانه و تعداد درخت و تولید آنها بر حسب وسعت اراضی کشاورزی بهره برداری
۵۶	۱۱- تعداد بهره برداریهای دارای سیبیا پرتقال تعداد درخت و مقدار تولید آنها بر حسب نوع کود مصرفی
۵۷	۱۲- تعداد بهره برداریهای با زمین استفاده کننده از هریک از ماشینها و ادوات کشاورزی بر حسب وسعت اراضی بهره برداری
۵۹	۱۲-۱- تعداد بهره برداریهای با زمین استفاده کننده از هر یک از ماشینها و ادوات کشاورزی متعلق به خود بر حسب وسعت اراضی کشاورزی بهره برداری
۶۱	۱۲-۲- تعداد بهره برداریهای با زمین استفاده کننده از هر یک از ماشینها و ادوات کشاورزی متعلق به دیگران بر حسب وسعت اراضی کشاورزی بهره برداری
۶۳	۱۳- تعداد بهره برداریهای با زمین استفاده کننده از تراکتور و دیگر ماشینها و ادوات کشاورزی بر حسب وسعت اراضی کشاورزی بهره برداری
۶۴	۱۴-۱- تعداد بهره برداریهای مصرف کننده کود شیمیایی در فعالیت زراعت و مقدار مصرف آنها بر حسب نوع کود و وسعت اراضی کشاورزی بهره برداری
۶۵	۱۴-۲- تعداد بهره برداریهای مصرف کننده کود شیمیایی در فعالیت باغداری و مقدار مصرف آنها بر حسب نوع کود و وسعت اراضی کشاورزی بهره برداری
۶۶	۱۵- تعداد بهره برداریهای دارای دام و تعداد دام آنها بر حسب وسعت اراضی کشاورزی بهره برداری
۶۷	۱۶- تعداد بهره برداریهای دارای دام کوچک و تعداد دام آنها بر حسب وسعت اراضی کشاورزی بهره برداری
۶۸	۱۷- تعداد بهره برداریهای دارای گوسفند و بروه تعداد گوسفند و بروه آنها و تغییرات سنی یکسال گذشته بر حسب وسعت اراضی کشاورزی بهره برداری

فهرست مستدرجات

صفحه	عنوان
۶۹	۱۸- تعداد بهره‌برداریهای دارای بزوبزغانه و تعداد بزوبزغانه آنها و تغییرات طی یکسال گذشته بر حسب وسعت اراضی کشاورزی بهره‌برداری
۷۰	۱۹- تعداد بهره‌برداریهای دارای گاو و گوساله و تعداد گاو و گوساله آنها و تغییرات طی یکسال گذشته بر حسب وسعت اراضی کشاورزی بهره‌برداری
۷۱	۲۰- تعداد بهره‌برداریهای دارای دام بزرگ و تعداد دام آنها بر حسب وسعت اراضی کشاورزی بهره‌برداری
۷۲	۲۱- تعداد بهره‌برداریهای پرورش‌دهنده ماکیان به روش سنتی و تعداد ماکیان آنها بر حسب وسعت اراضی کشاورزی بهره‌برداری
۷۳	۲۲- تعداد بهره‌برداریهای پرورش‌دهنده زنبور عسل و تعداد کندو و متوسط تولید عسل یک کندو طی سال بر حسب وسعت اراضی کشاورزی بهره‌برداری
۷۴	۲۳- تعداد بهره‌برداریهای پرورش‌دهنده زنبور عسل و تعداد کندوهای آنها بر حسب متوسط تولید یک کندو در سال
۷۵	۲۵- تعداد بهره‌برداریهای پرورش‌دهنده ماهی خوراکی و مساحت مورد عمل آنها بر حسب وسعت اراضی کشاورزی بهره‌برداری

جدول بخش دوم

۷۶	۱- ش - تعداد انواع بهره‌برداریهما
۷۷	۲- ش - تعداد بهره‌برداریهای دارای هر یک از انواع فعالیت‌های کشاورزی
۷۸	۳- ش - تعداد و مساحت بهره‌برداریهای با زمین
۷۹	۳-۱- ش - تعداد و مساحت بهره‌برداریهای با زمین آبی
۸۰	۳-۲- ش - تعداد و مساحت بهره‌برداریهای با زمین دیم
۸۱	۴- ش - تعداد و مساحت بهره‌برداریهای دارای اراضی زراعی
۸۲	۴-۱- ش - تعداد و مساحت بهره‌برداریهای دارای اراضی زراعی آبی
۸۳	۴-۲- ش - تعداد و مساحت بهره‌برداریهای دارای اراضی زراعی دیم
۸۴	۵- ش - توزیع نسبت اراضی کشاورزی بر حسب نحوه تصرف و نوع اراضی
۸۵	۶- ش - تعداد و مساحت بهره‌برداریهای دارای کاشت سال ۱۳۶۷
۸۶	۶-۱- ش - تعداد و مساحت بهره‌برداریهای دارای کاشت آبی سال ۱۳۶۷
۸۷	۶-۲- ش - تعداد و مساحت بهره‌برداریهای دارای کاشت دیم سال ۱۳۶۷
۸۸	۷-۱- ش - تعداد بهره‌برداریهای دارای محصول گندم و سطح کاشت و مقدار تولید آنها
۸۹	۷-۲- ش - تعداد بهره‌برداریهای دارای محصول جو و سطح کاشت و مقدار تولید آنها
۹۰	۷-۳- ش - تعداد بهره‌برداریهای دارای محصول برنج و سطح کاشت و مقدار تولید آنها
۹۱	۷-۴- ش - تعداد بهره‌برداریهای دارای محصول ارزن و سطح کاشت و مقدار تولید آنها
۹۲	۷-۵- ش - تعداد بهره‌برداریهای دارای محصول ذرت دانه‌ای و سطح کاشت و مقدار تولید آنها
۹۳	۷-۶- ش - تعداد بهره‌برداریهای دارای محصول پنبه و مقدار تولید آنها

- ۹۴-۲-۲- ش - تعداد بهره برداریهای دارای محصول پنبه و سطح کاشت و مقدار تولید آنها
- ۹۵-۲-۳- ش - تعداد بهره برداریهای دارای محصول تنباکو و سطح کاشت و مقدار تولید آنها
- ۹۶-۲-۱۰- ش - تعداد بهره برداریهای دارای محصول نخود و سطح کاشت و مقدار تولید آنها
- ۹۷-۲-۱۱- ش - تعداد بهره برداریهای دارای محصول انواع لوبیا و سطح کاشت و مقدار تولید آنها
- ۹۸-۲-۱۲- ش - تعداد بهره برداریهای دارای محصول عدس و سطح کاشت و مقدار تولید آنها
- ۹۹-۲-۱۳- ش - تعداد بهره برداریهای دارای محصول باقالا و سطح کاشت و مقدار تولید آنها
- ۱۰۰-۲-۱۵- ش - تعداد بهره برداریهای دارای محصول آفتابگردان و سطح کاشت و مقدار تولید آنها
- ۱۰۱-۲-۱۶- ش - تعداد بهره برداریهای دارای محصول هندوانه و سطح کاشت و مقدار تولید آنها
- ۱۰۲-۲-۱۷- ش - تعداد بهره برداریهای دارای محصول شربزه و سطح کاشت و مقدار تولید آنها
- ۱۰۳-۲-۱۸- ش - تعداد بهره برداریهای دارای محصول خیار و سطح کاشت و مقدار تولید آنها
- ۱۰۴-۲-۱۹- ش - تعداد بهره برداریهای دارای محصول طالبی - گرمک و دستنبو و سطح کاشت و مقدار تولید آنها
- ۱۰۵-۲-۲۰- ش - تعداد بهره برداریهای دارای محصول سیب زمینی و سطح کاشت و مقدار تولید آنها
- ۱۰۶-۲-۲۱- ش - تعداد بهره برداریهای دارای محصول گوجه لرنکی و سطح کاشت و مقدار تولید آنها
- ۱۰۷-۲-۲۲- ش - تعداد بهره برداریهای دارای محصول پیاز و سطح کاشت و مقدار تولید آنها
- ۱۰۸-۲-۲۳- ش - تعداد بهره برداریهای دارای محصول بادامجان و سطح کاشت و مقدار تولید آنها
- ۱۰۹-۲-۲۴- ش - تعداد بهره برداریهای دارای محصول هویج - تربو کلنم و چغندر لبویی و سطح کاشت و مقدار تولید آنها
- ۱۱۰-۲-۲۵- ش - تعداد بهره برداریهای دارای محصول سایر سبزیجات و سطح کاشت و مقدار تولید آنها ..
- ۱۱۱-۲-۲۷- ش - تعداد بهره برداریهای دارای محصول یونجه-اسپرس و شیر و سطح کاشت و مقدار تولید آنها ..
- ۱۱۲-۲-۲۸- ش - تعداد بهره برداریهای دارای محصول ذرت علوفه ای و خوجه ای و سطح کاشت و مقدار تولید آنها ..
- ۱۱۳-۲-۲۹- ش - تعداد بهره برداریهای دارای محصول سایر علوفه و سطح کاشت و مقدار تولید آنها
- ۱۱۴-۲-۳۰- ش - تعداد بهره برداریهای دارای محصول کنجد و سطح کاشت و مقدار تولید آنها
- ۱۱۵-۱-۱- ش - تعداد بهره برداریهای دارای سیب و تعداد درخت و مقدار تولید آنها
- ۱۱۶-۱-۲- ش - تعداد بهره برداریهای دارای پرتقال یا نارنگی و تعداد درخت و مقدار تولید آنها
- ۱۱۷-۱-۳- ش - تعداد بهره برداریهای دارای لیمو ترش و لیمو شیرین و تعداد درخت و مقدار تولید آنها
- ۱۱۸-۱-۴- ش - تعداد بهره برداریهای دارای هلو یا زردآلو و تعداد درخت و مقدار تولید آنها
- ۱۱۹-۱-۵- ش - تعداد بهره برداریهای دارای آلبو و گوجه و تعداد درخت و مقدار تولید آنها
- ۱۲۰-۱-۶- ش - تعداد بهره برداریهای دارای بادام یا گردو و تعداد درخت و مقدار تولید آنها
- ۱۲۱-۱-۷- ش - تعداد بهره برداریهای دارای خرما و پسته یا تعداد درخت و مقدار تولید آنها
- ۱۲۲-۱-۸- ش - تعداد بهره برداریهای دارای انار و تعداد درخت و مقدار تولید آنها

۱-۱-۱	ش - تعداد بهره‌برداریهای دارای انگور و مساحت و مقدار تولید آنها	۱۳۳
۱-۱-۱۱	ش - تعداد بهره‌برداریهای دارای درختان غیرمثمر و خزانه و تعداد درخت و تولید آنها	۱۳۴
۱-۱-۱۲	ش - تعداد بهره‌برداریهای با زمین استفاده‌کننده از هر یک از ماشینها و ادوات کشاورزی	۱۳۵
۱-۱-۱۲-۱	ش - تعداد بهره‌برداریهای با زمین استفاده‌کننده از هر یک از ماشینها و ادوات کشاورزی متعلق به خود	۱۳۷
۱-۱-۱۲-۲	ش - تعداد بهره‌برداریهای با زمین استفاده‌کننده از هر یک از ماشینها و ادوات کشاورزی متعلق به دیگران	۱۳۷
۱-۱-۱۳	ش - تعداد بهره‌برداریهای با زمین استفاده‌کننده از تراکتور و دیگر ماشینها و ادوات کشاورزی	۱۳۱
۱-۱-۱۴-۱	ش - تعداد بهره‌برداریهای مصرف‌کننده کود شیمیایی در فعالیت زراعت و مقدار مصرف آنها بر حسب نوع کود	۱۳۲
۱-۱-۱۴-۲	ش - تعداد بهره‌برداریهای مصرف‌کننده کود شیمیایی در فعالیت شکار و مقدار مصرف آنها بر حسب نوع کود	۱۳۳
۱-۱-۱۵	ش - تعداد بهره‌برداریهای دارای دام و تعداد دام آنها	۱۳۴
۱-۱-۱۶	ش - تعداد بهره‌برداریهای دارای دام کوچک و تعداد دام آنها	۱۳۵
۱-۱-۱۷	ش - تعداد بهره‌برداریهای دارای گوسفند و بره و تعداد گوسفند و بره آنها و تغییرات طی یکسال گذشته	۱۳۶
۱-۱-۱۸	ش - تعداد بهره‌برداریهای دارای بز و بزغاله و تعداد بز و بزغاله آنها و تغییرات طی یکسال گذشته	۱۳۷
۱-۱-۱۹	ش - تعداد بهره‌برداریهای دارای گاو و گوساله و تعداد گاو و گوساله آنها و تغییرات طی یکسال گذشته	۱۳۸
۱-۱-۲۰	ش - تعداد بهره‌برداریهای دارای دام بزرگ و تعداد دام آنها	۱۳۹
۱-۱-۲۱	ش - تعداد بهره‌برداریهای پرورش‌دهنده ماکیان به روش سنتی و تعداد ماکیان آنها	۱۴۰
۱-۱-۲۲	ش - تعداد بهره‌برداریهای پرورش‌دهنده زنبور عمل و تعداد کندو و متوسط تولید عمل یک کندو در طی سال	۱۴۱
۱-۱-۲۳	ش - تعداد بهره‌برداریهای پرورش‌دهنده زنبور عمل و تعداد کندوهای آنها	۱۴۲
۱-۱-۲۵	ش - تعداد بهره‌برداریهای پرورش‌دهنده ماهی خوراکی و مساحت مورد عمل آنها	۱۴۳

۹۳۵/۹۵۵-۲۱۲
۳۴۷
۱۳۹۷
۹۰۲
۲۰۵



پیشگفتار

سرشماری عمومی کشاورزی، جمع‌آوری اطلاعات مربوط به فعالیتهای کشاورزی کلیه بهره‌برداریهای کشاورزی کشور است. انجام سرشماریهای عمومی طبق قانون به عهده مرکز آمار ایران است که با تصویب مقام ریاست جمهوری به اجرا در می‌آید. اطلاعات حاصل از سرشماریها به عنوان ابزاری مطمئن برای سیاستگذاری و برنامه‌ریزیهای توسعه اقتصادی و ارزیابی طرحهای اجرایی مورد استفاده قرار می‌گیرد. همچنین نتایج سرشماری، چارچوبهای لازم را برای آمارگیریهای نمونه‌ای که به ضرورت باید در فاصله دو سرشماری انجام شود فراهم می‌کند. براساس تجارب به دست آمده و نیز توصیه‌های سازمانهای آماری و کشاورزی بین‌المللی انجام سرشماریهای کشاورزی در مقاطع ۵ یا ۱۰ سال ضروری می‌نماید. در ایران اولین آمارگیری کشاورزی در سطح کشور به روش نمونه‌گیری در سال ۱۳۲۹ انجام شد. در سال ۱۳۵۲ اولین سرشماری کشاورزی در سطح مناطق روستایی کشور با تکمیل یک پرسشنامه برای هر آبادی از طریق مصاحبه با مظلمین محلی به مرحله اجرا درآمد. در سال ۱۳۶۰، جهادسازندگی به منظور دستیابی به اطلاعات پایه‌ای در مورد نقاط روستایی کشور و برای فراهم آوردن امکان انجام وظایف خود، با شیوه‌ای تقریباً مشابه سرشماری کشاورزی ۱۳۵۲، به آبادیهای کشور مراجعه و ضمن تحقیق در مورد خصوصیات شناسنامه‌ای آبادیها، پیارهای از اطلاعات کشاورزی را نیز جمع‌آوری کرد. فعالیتهای لازم برای تهیه طرح سرشماری عمومی کشاورزی ۱۳۶۷ و فراهم آوردن مقدمات اجرای آن، از سال ۱۳۶۳ با جمع‌آوری نیازهای آمارسازی سازمانهای استفاده‌کننده از اطلاعات کشاورزی، در مرکز آمار ایران آغاز شد.

ابتدا روشهای مختلف و ممکن برای انجام سرشماری کشاورزی بررسی شد و با استفاده از تجارب حاصل از سرشماریهای گذشته و با توجه به توصیههای سازمان خواربار و کشاورزی ملل متحد، یک طرح آزمایشی تهیه شد و در اسفند ماه ۱۳۶۴ در چندین دهستان از مناطق مختلف کشور به مرحله اجرا درآمد بر اساس تجارب به دست آمده از آزمایش طرح، با منظور کردن نظرات سازمانهای ذی ربط در حد امکانات اجرایی سرشماری، طرح نهایی تهیه شد. سرشماری عمومی کشاورزی ۱۳۶۷ اولین سرشماری "عمومی" کشاورزی ایران است. در این سرشماری کلیه بهره بردارهای کشاورزی مربوط به اشخاص حقیقی از طریق مراجعه به یک یک خانوارهای ساکن نقاط روستایی و شهری و نیز خانوارهای غیرساکن و بهره بردارهای مربوط به اشخاص حقوقی از طریق مکانهای محل انجام فعالیتهای کشاورزی آنها تحت پوشش قرار گرفت.

برای اجرای سرشماری ابتدا فهرست برداری شهرهای بزرگ به منظور شناسایی بهره بردارهای کشاورزی انجام شد. این فعالیت از اواخر سال ۱۳۶۶ آغاز شد و تا اوایل سال ۱۳۶۷ ادامه یافت. سپس مرحله اصلی عملیات اجرایی سرشماری به طور همزمان در سراسر کشور از تاریخ پنجم ثوابت بهست و پنجم شهریور ماه ۱۳۶۷ انجام شد. در این مرحله با استفاده از فرم فهرست برداری، پرسشنامه بهره برداری کشاورزی و پرسشنامه آبادی، حجم عظیمی از اطلاعات آماری در زمینه کشاورزی جمع آوری شد. این اطلاعات به صورت جداول متعدد آماری، در زمینههای مختلف و برای هر یک از سطوح جغرافیایی قابل استخراج ارائه است. برخی از این آمارها که جنبه بنیادی داشته و دارای کاربرد بیشتری هستند در چند جلد و با در قالب چند مجموعه منتشر می شود. بقیه آمارهای قابل حصول به صورت مورد استخراج و در اختیار استفاده کنندگان قرار خواهد گرفت.

"نتایج تفصیلی" مجموعههایی است که یک جلد از آن به کل کشور و مجلدات دیگر هر کدام به یک استان اختصاص یافته است. در این نشریات اطلاعات آماری در زمینههای زیر وجود دارد:

نوع بهره برداری کشاورزی - مساحت اراضی کشاورزی به تفکیک آبی، دیم، زیرکشت سالانه، آیش، باغ و قلمستان سطح کاشت و تولید هر یک از محصولات سالانه - تعداد اصله درختان و مقدار محصول آنها - سطح کاشت و تولید برخی محصولات سالانه بر حسب نوع منبع آب یا کود مصرف شده - انواع ماشینهای کشاورزی استفاده شده - مقدار کود شیمیایی مصرفی - تعداد گوسفند، بز، گاو، گاو میش و شتر - تعداد گاو و مقدار عمل - تعداد جبهه تخم نوغان و مقدار تولید پشه ابریشم - نحوه تصرف اراضی کشاورزی .

در نشریه حاضر که به استان فارس اختصاص یافته است، جداول آماری در دو بخش جداگانه تنظیم شده است. جدولی که در بخش اول اطلاعات را به تفکیک طبقات بهره برداری ارائه می کند، در بخش دوم همان اطلاعات را به تفکیک شهرستان نشان می دهند. در بخش اخیر، حرف ت به نشانه شهرستان به دنبال شماره جدول آمده است.

مرکز آمار ایران در اجرای سرشماری عمومی کشاورزی ۱۳۶۷ از همکاری نزدیک و صمیمانه سازمانهای دولتی، ارگانهای نظامی و انتظامی و نیز نهادهای انقلاب اسلامی برخوردار بوده است و بر خود فرض می داند از کلیه آنها به ویژه سازمان برنامه و بودجه استانها، وزارت کشاورزی، وزارت جهاد سازندگی و وزارت آموزش و پرورش و همچنین مردم فدائکار ایران که با همکاری و مساعدت خود امکان اجرای موفقیت آمیز این طرح را فراهم آوردند سپاسگزار می کند. امید است اطلاعات نشریه حاضر بتواند پاسختوری بخشی از نیازهای آماری کشور باشد.

مرکز آمار ایران

AD
K.7811
1300337
1211
1300337
1211

تعاریف و مفاهیم

خانوار

خانوار از چند نفر تشکیل می شود که با هم در یک اقامتگاه زندگی می کنند. با یکدیگر همخرج هستند و معمولاً "با هم غذا می خورند. فردی که به تنهایی زندگی می کند نیز، خانوار تلقی می شود.

فعالتهای کشاورزی

در این سرشماری فعالتهای کشاورزی مورد نظر عبارتند از:

— مزارعت: منظور کشت و کار نباتات سالانه است. نباتات سالانه معمولاً "ساقه علفی دارند و پس از برداشت محصول، بونه آنها از بین می رود و یا اینکه قسمتهای زیرزمینی گیاه (ریشه، پیاز و نظایر آن) برای سال بعد در زمین باقی می ماند، به عنوان مثال، کشت گندم، چغندر قند، پنبه، پیاز، زعفران، سبزیجات، حبوبات و گلایل، مزارعت محسوب می شوند.

— باغداری: منظور احداث و نگهداری باغهای شمر و قلمستان و به طور کلی پرورش نباتات دائمی است. نباتات دائمی گیاهانی هستند که غالباً "تنه یا ساقه چوبی دارند و پس از برداشت محصول تمام یا قسمتی از گیاه در زمین باقی می ماند و مجدداً "در سالهای بعد محصول می دهد. انواع درختان و درختچههای شمر مانند پرتقال، هلو، انگور و بوته چای و درختان شمر مانند تریزری و چنار نباتات دائمی محسوب می شوند.

— تولید گل و گیاهان زینتی: تولید و تکثیر هر نوع گل و گیاه زینتی در فضای باز یا بسته (گلخانه و شاسی) به منظور عرضه به بازار مصرف، فعالیت تولید گل و گیاهان زینتی محسوب می شود. این فعالیت در صورتی که در فضای باز انجام شود، برحسب مورد جزو فعالیت مزارعت یا باغداری نیز به حساب می آید.

— پرورش دام: منظور پرورش گوسفند و بره، بز و بزغاله، گاو و گوساله، گاو میش و بچه گاو میش و شتر و بچه شتر است.

— پرورش ماکیان: منظور، پرورش مرغ و خروس، بوقلمون، اردک و غاز است. فعالیت جوجه کشی بوسیله ماشین یعنی تولید جوجه پکرز به نیز بخشی از این فعالیت محسوب می شود.

— پرورش ماهی: منظور پرورش انواع ماهیهای خوراکی در استخر، کانال و نظایر آنها است.

— پرورش زنبور عسل: نگهداری انواع کندوی فعال اعم از نوع جدید یا قدیم، زنبورداری یا پرورش زنبور عسل به حساب می آید.

— پرورش کرم ابریشم: نگهداری کرم ابریشم به منظور تولید پنبه، پرورش کرم ابریشم یا توغانداری نامیده می شود.

بهره برداری و بهره بردار کشاورزی

کلیه فعالتهای کشاورزی که تحت اداره یک یا چند نفر قرار دارد، یک "واحد تولیدی کشاورزی" است که "بهره برداری کشاورزی" نامیده می شود.

اداره کننده یا اداره کنندگان بهره برداری که مسئولیت امور فنی و اقتصادی بهره برداری را به عهده دارند و سود و زیان بهره برداری متوجه آنهاست "بهره بردار" نامیده می شوند.

13

بهره‌بردارهای مورد سرشماری

کلیه بهره‌بردارهایی که حداقل یکی از فعالیت‌های آنها در حد نصاب قابل قبول به شرح زیر بوده است، مورد سرشماری قرار گرفتند:

- زراعت: ۴۰۰ متر مربع زمین زراعی اعم از زیرکشت و آیش

- باغبانی: ۲۰۰ متر مربع باغ و قلمستان

- پرورش دام: ۲ رأس دام بزرگ (گاو، گوساله، گاو میش، بچه گاو میش، شتر و بچه شتر) و یا ۴ رأس دام کوچک (گوسفند و بچه و یا بز و بزغاله).

- پرورش ماهیان: ۱۰ قطعه مرغ، خروس، جوجه و یا سایر انواع ماهیان.

- سایر فعالیت‌ها: در هر مقیاس قابل قبول بوده است.

توجه: بهره‌بردارهایی که جزو جامعه مورد سرشماری بوده یعنی حداقل یک فعالیت در حد نصاب داشته‌اند، اطلاعات مربوط به کلیه فعالیت‌های

آنها اعم از اینکه بالاتر و یا پایین‌تر از حد نصاب بودند جمع‌آوری شده است.

خانوار بهره‌بردار

خانواری است که حداقل یکی از اعضای آن "بهره‌بردار کشاورزی" باشد.

انواع بهره‌برداری کشاورزی

- اختصاصی: نوعی بهره‌برداری است که بوسیله یک بهره‌بردار به تنهایی یا با کمک اعضای خانوار اداره می‌شود.

- شرکی: نوعی بهره‌برداری است که توسط دو یا چند بهره‌بردار که عضو یک خانوار نیستند، اداره می‌شود.

- شرکتي: این نوع بهره‌برداری بوسیله شرکتهای رسمی که طبق قانون تاسیس و ثبت شده‌اند، اداره می‌شود.

- موسسه عمومی: برخی بهره‌بردارهای کشاورزی نه به وسیله خانوار و نه به وسیله شرکتهای رسمی، بلکه وسیله موسسه‌های عمومی اداره می‌شوند این

نوع بهره‌برداری، تحت عنوان موسسه عمومی سرشماری شده است.

اراضی کشاورزی

منظور زمینهای دایر کشاورزی است که شامل اراضی زراعی و باغ و قلمستان می‌شود.

اراضی زراعی

منظور زمینهایی است که به فعالیت‌های زراعت (اعم از زیرکشت و آیش) اختصاص یافته است. بنابراین شامل باغ و قلمستان نمی‌شود.

- اراضی زراعی آبی: آن قسمت از اراضی زراعی است که زراعت انجام شده در آن آبیاری می‌شود و صرف محل آن را به نام کشت آبی می‌شناسند.

- اراضی زراعی دیم: آن قسمت از اراضی زراعی است که زراعت انجام شده در آن آبیاری نمی‌شود و آب مورد نیاز برای رشد گیاه از طریق نزولات

آسمانی تامین می‌شود.

وسعت اراضی کشاورزی بهره‌بردار

منظور مجموع اراضی زیر کشت، آیش، باغ و قلمستان بهره‌بردار در شهرستان محل فعالیت بهره‌بردار است.

وسعت اراضی کشاورزی در اکثر جداول این نشریه به مبنای طبقه بندی بهره‌بردارها قرار گرفته است.

بهره‌بردارهای بازمین

آن دسته از بهره‌بردارهای کشاورزی مورد سرشماری است که در زمان سرشماری، اراضی کشاورزی (به هر مقیاس) در اختیار داشته‌اند.

بهره‌برداریهای بدون زمین

آن دسته از بهره‌برداریهای کشاورزی مورد سرشماری است که در زمان سرشماری در هیچ مفاصل اراضی کشاورزی در اختیار نداشته‌اند و فعالیت آنها منحصر به یک یا چند فعالیت در زمینه پرورش دام، طیور، زنبور عسل، کرم ابریشم، ماهی و یا احتمالاً "بهره‌برداری از دوختن پراکنده در زمینهای غیر کشاورزی است."

زیر کشت

آن قسمت از اراضی زراعی است که به منظور برداشت در سال ۱۳۶۷ در همین سال یا قبل از آن زیر کشت رفته باشد.

کاشت ۱۳۶۷

آن بخش از اراضی زراعی است که طی سال ۱۳۶۷ ولو به منظور برداشت در سالهای بعد، تا زمان سرشماری به زیر کشت رفته یا در برنامه کاشت تا پایان سال بوده است. - زراعتهای چند ساله مانند بونجه و اسپرس که در سالهای قبل زیر کشت رفته است نیز جزو کاشت ۱۳۶۷ به حساب آمده است.

باغ

آن بخش از اراضی کشاورزی است که در زمان سرشماری زیر کشت نباتات دائمی شمرده شده است.

فلستان

آن بخشی از اراضی کشاورزی است که در زمان سرشماری زیر کشت نباتات دائمی غیر شمرده شده است.

آبش

آن قسمت از اراضی زراعی آبی یا دیم که داخل در تناوب کشت قرار دارد ولی در سال ۱۳۶۷ محصولی از آن برداشت نشده و نخواهد شد برحسب مورد، آبی آبی و آبی دیم محسوب می‌شود.

شخم ماشینی

منظور آن بخش از کاشت ۱۳۶۷ است که شخم آن به وسیله تراکتور یا تیلر بوده است. شخم ماشینی زراعتهای چند ساله که قبل از سال ۱۳۶۷ کاشته شده است در این بخش منظور نشده است.

تولید

منظور از تولید، وزن محصولی است که طی سال ۱۳۶۷ برداشت شده یا طبق پیش‌بینی پاسخگو قابل برداشت بوده است. تولید هر محصول به حالت متعارف آن که از مزرعه برداشت می‌شود، مورد نظر است. در مورد برنج وزن شلتوک، در مورد پنبه وزن وش، در مورد بونجه و اسپرس و شیدر وزن علوفه خشک و در مورد انواع لوبیا وزن دانه خشک تولید محسوب می‌شود.

دام شیرده (شیردوشی شده)

به دامی اطلاق می‌شود که در روز سرشماری در بهره‌برداری وجود داشته و در یک سال (۳۶۵ روز) گذشته زایمان کرده و شیردوشی شده باشد، هرچند که ممکن است در روز سرشماری شیرده نباشد.

نحوه تصرف اراضی

- ملکی: حالتی است که بهره‌بردار، خود مالک زمین مورد تصرف باشد، در این نوع تصرف معمولاً "سند رسمی به نام بهره‌بردار است ولی در مواردی نیز ممکن است تصرف ملکی به شکل‌های دیگر باشد. در هر حال اظهار پاسخگو ملاک بوده است.
- اجاره‌ای: در این حالت، بهره‌بردار، زمین را در مقابل مبلغ معینی پول و یا مقدار معینی محصول که به عنوان اجاره بها به مالک می‌پردازد، برای مدت معینی در تصرف دارد.
- سهمی: حالتی است که بابت تصرف زمین توسط بهره‌بردار، سهمی از محصول به مالک تعلق می‌گیرد و بر خلاف تصرف اجاره‌ای، این مقدار، ثابت نیست و تابع میزان محصولی است که برداشت می‌شود.
- تعاونی تولیدی کشاورزی سناج: در این نوع تعاونیها که توسط "هیئتهای واگذاری واحیاء اراضی - هفت نفره -" تشکیل شده است، مقداری زمین در اختیار چند زارع قرار می‌گیرد تا نسبت به انجام فعالیت‌های کشاورزی اقدام کنند.
- کشت موقت (شورایی): حالتی است که مقداری از زمینهای دایر و بایر توسط هیئتهای واگذاری واحیاء اراضی در اختیار کشاورزان فرار گرفته و طبق قانون برای آنها به تدریج سند مالکیت صادر می‌شود. این نوع واگذاری شکل تعاونی ندارد و خود زارع از اراضی بهره‌بردار می‌کند.

توضیحات ضروری

در بحث "پانتهای مهم" ابتدای نشریه، علاوه بر خلاصهای از اطلاعات جداول متن، برخی اطلاعات آماری دیگر نیز ارائه شده است. برخی اطلاعات آماری که در جداول شهرستانی این نشریه وجود ندارد، جداگانه برای هر شهرستان به صورت اوراق کامپیوتری قابل حصول است.

برای استفاده از جداولی که دارای طبقه بندی "وسعت اراضی کشاورزی بهره برداری" هستند، به نکات زیر توجه شود:

• بهره برداریهایی که مساحت اراضی کشاورزی آنها به دلایل مختلف منقض شده است، تحت عنوان "اطهار نشده" طبقه بندی شده اند.

• در کلمه این جداول، ابتدا شش (سطر) مربوط به هر بهره برداری با توجه به کل مساحت اراضی کشاورزی آن (زراعی زیر کتب و آیش، باغ و فلسدان) مشخص شده و سپس اطلاعات بهره برداری در هر مورد در طبقه (سطر) مربوط درج شده است. به عنوان مثال اطلاعات مربوط به بهره برداری که اراضی کشاورزی آن شامل ۳ هکتار زیر کتب آبی، ۹ هکتار آیش آبی و ۱/۵ هکتار باغ آبی بوده است، در جداول مربوط همیشه در سطر "۱۰ تا کمتر از ۱۵ هکتار" منظور شده و سایرین اگر زراعت گندم این بهره برداری فقط شامل ۲ هکتار آبی باشد، بهیچ وجهی است که این مقدار گندم آبی در جدول مربوط به گندم (جدول شماره ۱ - ۷) نیز در سطر "۱۰ تا کمتر از ۱۵ هکتار" به حساب آمده است.

• فعالیتهای زیر حد نصاب "بهره برداریهای مورد سرشماری" با توجه به توضیح مندرج در صفحه چهار تماریف و مفاهیم، نیز در جداول نشریه منطبق شده است.

• اطلاعات کاشت زیر درختی توسط بهره برداریهای فاقد زمین زراعی نیز در جداول مربوط به زراعت منظور شده است.

• اطلاعات بهره برداریهای دارای درختان پراکنده که فاقد باغ و فلسدان بوده اند در جداول مربوط به باغداری منظور شده است به استثنای جداول ب، ب ۱ و ب ۲ که در آنها بهره برداریها بر اساس مساحت باغ و فلسدان طبقه بندی شده اند و اختلاف ارقام بین این سه جدول با سایر جداول به همین دلیل است.

• در بسیاری از جداول ممکن است عدد مندرج در ستون کل تعداد بهره برداری کوچکتر از مجموع ستونهای ذیربط باشد که علت آن قرار گرفتن برخی بهره برداریها در بین از یک گروه یا ستون جدول است. به عنوان مثال در جدول ۳ بهره برداریهایی که دارای اراضی زراعی و باغ و فلسدان بودمانند، هم در ستون ۴ و هم در ستون ۶ به حساب آمده اند، در حالیکه در ستون "کل تعداد بهره برداری" فقط یک بار منظور شده اند.

• فعالیتهای کشاورزی شرکتهای رسمی و موسسات عمومی که بر حد نصابهای مورد سرشماری قرار داشتند، صرف نظر از آنکه فعالیت اصلی آنها کشاورزی یا غیر کشاورزی بوده است، نیز به عنوان بهره برداری کشاورزی سرشماری شده است.

• اطلاعات مربوط به زراعت هندوانه در جدول شماره ۱۶-۷ شامل زراعت هندوانه به منظور تولید بذر یا تخمه هندوانه نمی شود.

• ضابطه تشخیص فعالیت پرورش ماهی در بهره برداری، وجود اسخر یا کانال بوده است ولی مساحت اسخر و کانال جزو مساحت اراضی کشاورزی به حساب نیامده است.

• بهره برداریهاییکه استفاده از ماشین را اعلام و مالکیت آنها اظهار نگردانند در جدول ۱۲ محسوب و در جداول ۱۲-۱ و ۱۲-۲ منظور نشده اند.

• برای انتشار نتایج سرشماری در این نشریه، هر جا که شهرستان محل بهره برداری کشاورزی با شهرستان محل سکونت بهره بردار فرق داشته است، اطلاعات به حساب شهرستان محل بهره برداری منظور شده است. با وجود این ممکن است در چند مورد استثنائی و قابل اغماض، علی رغم انجام کنترلهای به عمل آمده، اطلاع مربوط به این قبیل بهره برداریها در شهرستان و در نتیجه استان محل سکونت بهره بردار به حساب آمده باشد.

• جداول ۱-۷ تا ۲۹-۷ و ۱-۱۰ تا ۱۱-۱۰ به طور یکسان اطلاعات مربوط به محصولات سالانه و دائمی استانها را ارائه می کند.

علاوه بر آن جدول ۳۰-۷ نیز برای ارائه اطلاعات یک محصول سالانه منتخب استان در نظر گرفته شده است.

در جداول این نشریه از علامت // به مفهوم "رقم کمتر از نصف واحد است" استفاده شده است.

اختلاف در سرجمعها به علت سراسر کردن اعداد است.

یافته‌های مهم

استان فارس با مساحت تقریبی ۱۷۰۰۰۶ کیلومتر مربع در جنوب غربی کشور واقع است. طبق تقسیمات کشوری سال ۱۳۶۷، در این استان ۱۴ شهرستان شامل ۲۷ بخش وجود داشته است که ۴۴۹ آبادی دارای سکنه و ۲۲۹۱۲ آبادی خالی از سکنه را در خود جای داده‌اند.

بر طبق سرشماری عمومی نفوس و مسکن ۱۳۶۵، جمعیت استان ۳۱۹۳۷۶۹ نفر بوده است که ۵۰/۹ درصد از آن ساکن در نقاط شهری و ۴۷/۱ درصد ساکن در نقاط روستایی و ۲ درصد بقیه غیر ساکن بوده‌اند. بهره برداریهای کشاورزی

در زمان اجرای سرشماری عمومی کشاورزی ۱۳۶۷، تعداد بهره برداریهای کشاورزی استان ۷۲۲۸۸۶ بهره برداری بوده است. از این تعداد ۲۲۲۹۱۹۵ واحد متعلق به خانوارها و ۲۶۸ واحد دیگر متعلق به شرکتهای رسمی و موسسات عمومی است. از بهره برداریهای کشاورزی خانوارها ۲۰۵۴۵۶ واحد یعنی بیش از ۹۲/۱۸ درصد، اختصاصی و بقیه شریکی هستند. (جدول الف)

الف- تعداد بهره برداریهای شریکی بر حسب تعداد خانوار شریک

شرح	کل	۲ خانوار	۳ خانوار	۴ خانوار	۵ - ۹ خانوار	۱۰ - ۱۹ خانوار	۲۰ - ۴۹ خانوار	۵۰ - ۹۹ خانوار	۱۰۰ خانوار و بیشتر
تعداد	۱۷۱۶۳	۱۰۶۷۳	۳۱۳۷	۱۵۳۰	۱۵۴۷	۲۰۹	۵۶	۶	۴
درصد	۱۰۰/۰۰	۶۲/۱۹	۱۸/۲۸	۸/۹۲	۹/۰۱	۱/۲۲	-/۳۳	-/۰۳	-/۰۲

فعالیتهای کشاورزی در بهره برداریها

رایجترین فعالیت در بهره برداریهای کشاورزی استان، پرورش دام است که در ۱۴۲ هزار بهره برداری یعنی ۶۳/۶۲ درصد از آنها منحصر^۱ یا توأم با سایر فعالیتهای کشاورزی انجام می شود. فعالیت زراعت در ۶۱/۴۱ درصد، باغداری در ۳۹/۰۳ درصد و پرورش ماکیان در ۶۹/۳۹ درصد بهره برداریها مشاهده می شود. فعالیت پرورش زنبور عسل ۷/۳۱ درصد بهره برداریهای کشاورزی و بالاخره فعالیتهای تولید گل و گیاهان زینتی و پرورش ماهی به ترتیب ۰/۰۷ و ۰/۰۱ درصد بهره برداری کشاورزی وجود دارد. ۵۷ هزار بهره برداری کشاورزی که ۲۵/۵۹ درصد بهره برداریها را تشکیل می دهند بدون زمین هستند. در ۱۱۷۳ واحد از این بهره برداریها نیز فعالیت باغداری گزارش شده است که مربوط به موارد استفاده از درختان پراکنده در اراضی غیر کشاورزی است. در این استان فعالیت پرورش کرم ابریشم گزارش نشده است.

اراضی کشاورزی

بر مبنای نتایج این سرشماری، اراضی کشاورزی استان کمی بیش از ۱۱۴۰ هزار هکتار، یعنی تقریباً ۹/۵ درصد از مساحت کل استان است. این اراضی توسط ۱۶۶ هزار بهره‌بردار کشاورزی با زمین مورد استفاده در فعالیتهای زراعت و باغداری است و سهم هر کدام به طور متوسط ۶/۸۸ هکتار می‌شود. قابل ذکر است که با توجه به تعریف بهره‌بردار کشاورزی، فعالیت زراعت یا باغداری فعالیت اقتصادی اصلی بخشی از بهره‌برداریهای کشاورزی نیست.

از کل اراضی کشاورزی استان ۵۹/۵۹ درصد اراضی کشاورزی آبی با میانگین ۵/۱۱ هکتار برای هر بهره‌بردار دارای اراضی آبی و بقیه دیم یا میانگین ۵/۲۱ هکتار برای هر بهره‌بردار دارای اراضی دیم است. از اراضی آبی ۸۹/۴۳ درصد به اراضی زراعی (زیرکشت سالانه و آیش) ۹/۲۳ درصد به نباتات دائمی مشمر (باغ) و بقیه به نباتات دائمی غیر مشمر (قلمستان) اختصاص دارد. این نسبتها در اراضی دیم به ترتیب ۹۳/۱۶ ، ۶/۶۵ و ۰/۲۰ درصد است.

توزیع فراوانی بهره‌برداریهای کشاورزی در طبقات وسعت اراضی کشاورزی نشان می‌دهد که فراوانی نسبی بهره‌برداریهای کم زمین، خیلی زیاد است هر چند که همیشه مقدار زمین کشاورزی در اختیار آنها زیاد نیست و برخی از آنها اصولاً طبق تعریف، به خاطر سایر فعالیتهای کشاورزی، بهره‌بردار کشاورزی شناخته شده‌اند.

نمودار ۱ ساختار اراضی کشاورزی کلیه بهره‌برداریهای استان و نمودار ۲ توزیع اراضی کشاورزی را بر حسب نحوه استفاده از زمین در هر یک از پانزده طبقه بهره‌بردار نشان می‌دهد.

نمودار ۱- توزیع اراضی کشاورزی بر حسب نحوه استفاده از زمین در طبقات بهره‌بردار

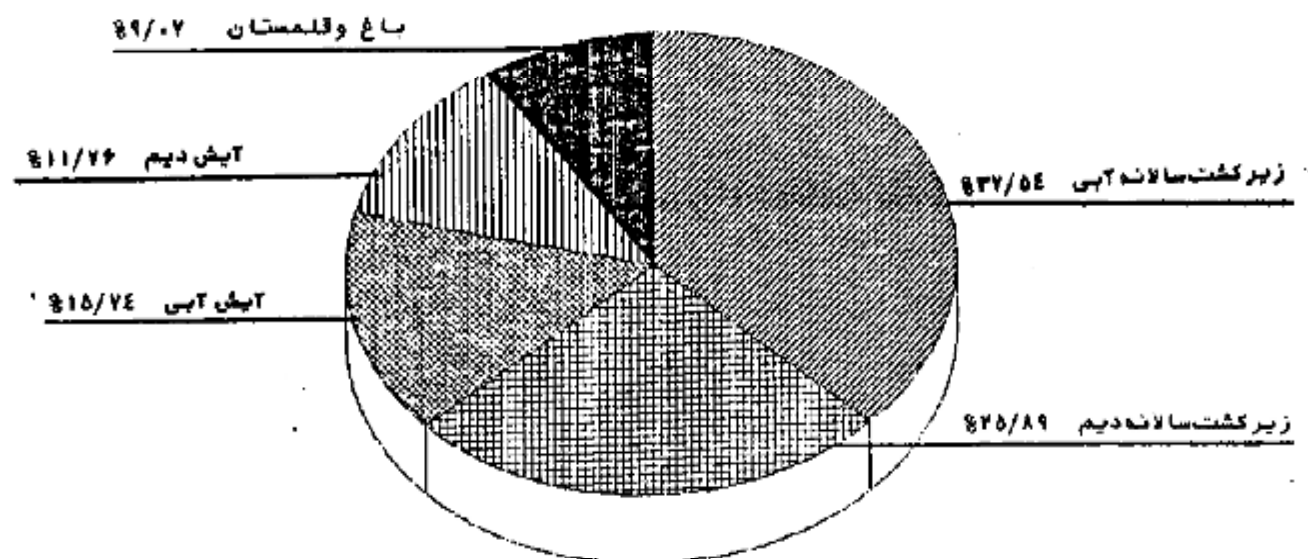

نمودار ۲- توزیع اراضی کشاورزی بر حسب نحوه استفاده از زمین در هر یک از طبقات بهره برداری

درصد

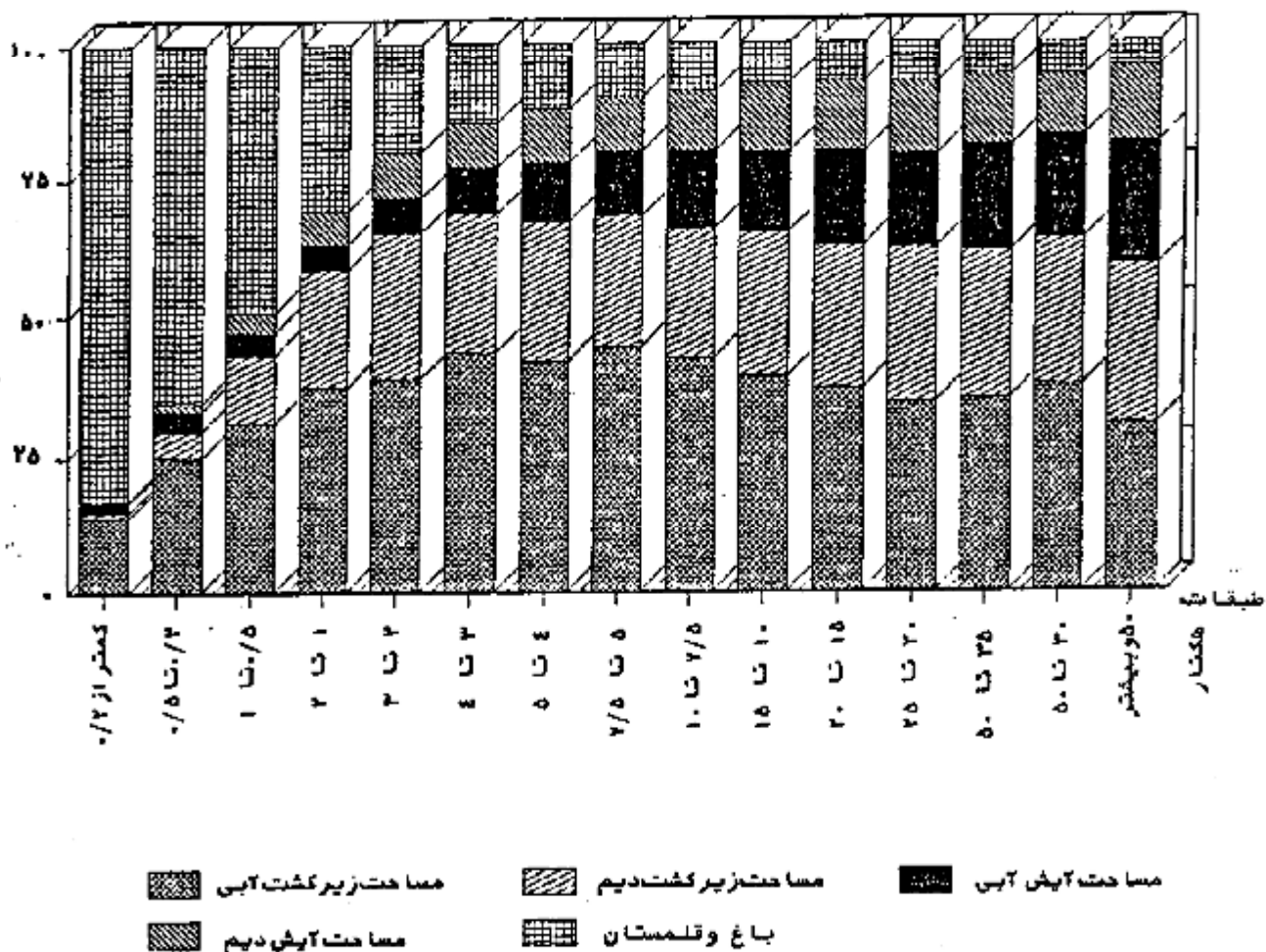

نحوه تصرف اراضی کشاورزی

نحوه تصرف بهره برداران در ۸۷/۵۸ درصد از اراضی کشاورزی استان به صورت ملکی یا واگذار شده توسط هیئت های واگذاری و احیاء اراضی (هفت نفره) در ۶/۵۹ درصد به صورت اجاره ای و در بقیه به صورت سایر نحوه های تصرف گزارش شده است.

معمولات زراعی

تعداد بهره برداری های کشاورزی که به کشت محصولات سالانه مبادرت کرده اند در مجموع ۱۳۱ هزار است. از این تعداد ۱۰۰ هزار بهره برداری دارای زراعت آبی با ۴۲۸ هزار هکتار زیر کشت آبی و ۶۲ هزار بهره برداری دارای زراعت دیم با ۲۹۵ هزار هکتار زیر کشت دیم هستند. به این ترتیب در حدود ۳۲ هزار از این بهره برداری ها دارای هر دو نوع زراعت آبی و دیم هستند. از اراضی زیر کشت

محصولات آبی مورد پرش (مراجعه شود به بخش ۵ پرسشنامه پیوست) ۴۷/۴۶ درصد به کشت کندم، ۲۰/۲۲ درصد به جو، ۱۷/۲۴ درصد به برنج، ۵/۶۳ درصد به یونجه، اسپرس و شیدر، ۳/۲۹ درصد به چغندر قند و ۱۶/۱۶ درصد بقیه به محصولات سالانه مورد پرش اختصاص یافته است.

از اراضی زیر کشت، دیدیم محصولات مورد پرش ۴۹/۹۸ درصد به جو، ۴۳/۹۵ درصد به کندم، ۱/۴۰ درصد به عدس و ۴/۶۷ درصد به سایر محصولات سالانه مورد پرش اختصاص یافته است (نمودارهای ۳ و ۴)

نمودار ۳- توزیع سطح کاشت محصولات سالانه مورد پرش - زراعت آبی

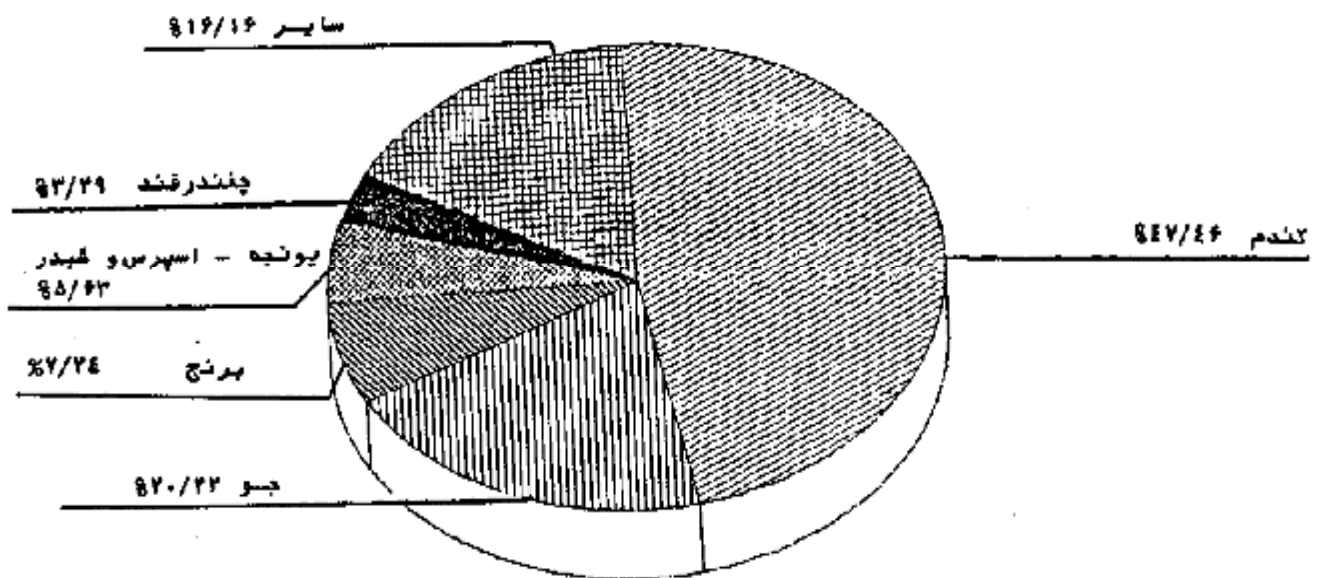

نمودار ۴- توزیع سطح کاشت محصولات سالانه مورد پرش - زراعت دیدیم

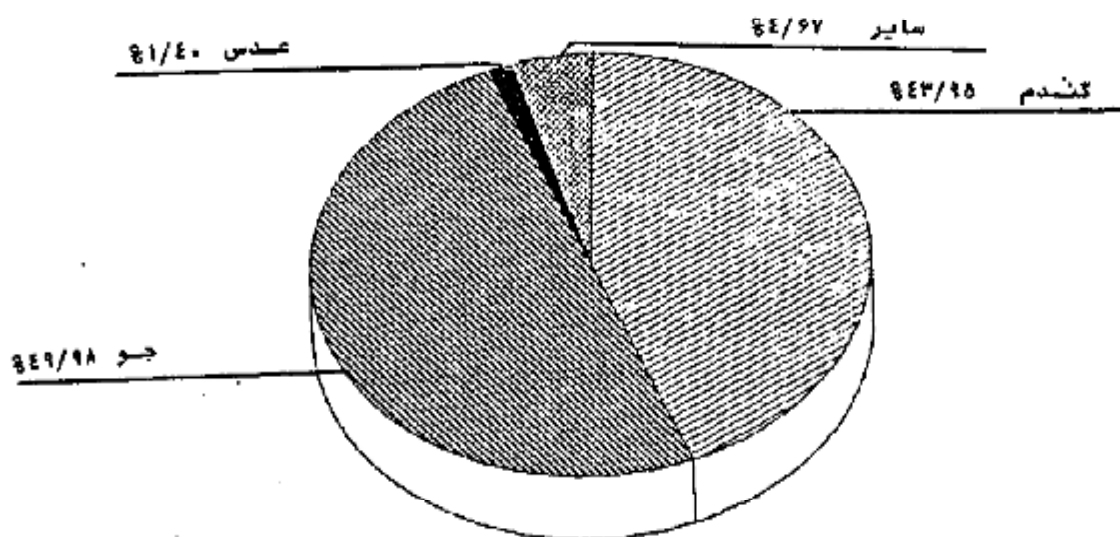

مجموع گندم استان ۵۶۳ هزار تن است که توسط ۱۰۶ هزار بهره برداری در ۲۰۳ هزار هکتار اراضی آبی تولید می شود. متوسط عملکرد این محصول ۱۶۹۰ کیلوگرم در هکتار است که در کشت آبی ۲۳۸۶ تن در کشت دیم ۵۹۹ کیلوگرم در هکتار است.

مجموع چغندر قند استان ۳۸۴ هزار تن است که توسط ۱۰ هزار بهره برداری در ۱۴ هزار هکتار اراضی آبی با عملکرد ۲۷ تن تولید شده است. از محصولات سالانه عمده دیگر، جو با سطح کاشت ۲۳۴ هزار هکتار و تولید ۲۲۲ هزار تن، گوجه فرنگی با سطح کاشت ۷ هزار هکتار و تولید ۱۵۳ هزار تن، هندوانه با سطح کاشت ۹ هزار هکتار و ۱۲۲ هزار تن، میوچه - اسفنج و شنبلیله با ۲۵ هزار هکتار و تولید ۱۱۷ هزار تن، برنج با سطح کاشت ۳۱ هزار هکتار و ۹۸ هزار تن، درختخوشه ای با ۳ هزار هکتار و تولید ۶۹ هزار تن، ذرت دانه ای با ۱۰ هزار هکتار و ۴۷ هزار تن، پیاز با سطح کاشت ۲ هزار هکتار و تولید ۳۶ هزار تن، سیب زمینی با سطح کاشت ۳ هزار هکتار و تولید ۳۳ هزار تن و خیار با سطح کاشت ۳ هزار هکتار و تولید ۲۸ هزار تن جایز اهمیت هستند.

اطلاعات مربوط به محصولات سالانه ای که در سال ۱۳۶۲ سطح کاشت آنها در استان قابل توجه نبوده، در پایان این مبحث ارائه شده است. بدین لحاظ جداول مربوط به این گونه محصولات از مجموعه جداول متن حذف شده است.

باغ و قلمستان

مساحت باغ و قلمستان استان ۱۰۳ هزار هکتار (معادل ۹/۷ درصد اراضی کشاورزی) متعلق به ۸۴ هزار بهره برداری است. از این مساحت ۶/۳ درصد آبی و متعلق به ۸۳/۸۵ درصد این بهره برداریهاست. ۹۷/۷ درصد از مساحت باغ و قلمستان آبی و ۹۷/۱۳ درصد از باغ و قلمستان دیم به نباتات دائمی مشمر (باغ) اختصاص دارد. توزیع تعداد بهره برداری، مساحت باغ و مساحت قلمستان بهره برداریها در طبقات بهره برداریها از نظر وسعت باغ و قلمستان، در جداول ب، با و ب۲ نشان داده شده است.

ب- تعداد و مساحت بهره برداریهای دارای باغ و قلمستان بر حسب وسعت باغ و قلمستان بهره برداری - هکتار

وسعت باغ و قلمستان بهره برداری	کل		فقط باغ		فقط قلمستان		باغ و قلمستان توأم			
	تعداد بهره برداری	مساحت	تعداد بهره برداری	مساحت	تعداد بهره برداری	مساحت	تعداد بهره برداری	جمع	مساحت	
							باغ	قلمستان		
جمع	۸۳۸۶۵	۱۰۳۳۹۲	۷۴۵۴۲	۸۹۵۲۵	۳۳۲۲	۲۳۳۳	۶۰۰۰	۱۱۵۳۴	۷۲۳۰	۴۳۰۵
کمتر از ۵/۵ هکتار	۳۵۱۷۳	۵۳۹۹	۳۱۳۲۹	۴۷۲۰	۱۹۹۰	۲۸۶	۱۸۵۵	۳۹۳	۲۶۲	۱۳۱
۵/۵ تا ۱ هکتار	۱۵۳۲۶	۸۵۶۰	۱۳۳۲۹	۲۴۱۷	۷۵۶	۳۹۲	۱۱۹۱	۷۵۰	۵۰۷	۲۴۳
۱ تا ۲ هکتار	۱۷۰۷۲	۱۹۳۵۳	۱۵۳۵۵	۱۷۱۶۵	۴۱۸	۲۴۶	۱۳۹۹	۱۷۴۷	۱۱۸۱	۵۶۱
۲ تا ۵ هکتار	۱۲۵۲۳	۳۳۰۸۴	۱۱۲۲۱	۲۹۵۵۱	۱۷۸	۳۱۵	۱۱۶۳	۳۲۱۷	۲۲۲۸	۹۸۹
۵ تا ۱۰ هکتار	۲۵۱۵	۱۵۲۰۰	۲۲۴۸	۱۳۵۴۰	۱۹	۱۰۴	۲۴۸	۱۵۵۶	۱۱۲۹	۴۲۷
۱۰ تا ۲۰ هکتار	۲۳۸	۸۸۸۸	۶۳۶	۷۶۳۲	۵	۵۶	۹۸	۱۱۹۹	۸۸۲	۳۱۸
۲۰ تا ۵۰ هکتار	۲۴۹	۹۴۰۷	۲۱۲	۵۳۷۶	۵	۱۱۶	۳۲	۹۱۵	۵۷۲	۳۴۳
۵۰ هکتار و بیشتر	۶۹	۶۵۰۲	۵۲	۴۱۲۳	۲	۶۱۷	۱۵	۱۷۶۱	۴۶۹	۱۲۹۲
اظهاری نشده	۱۹۹	.	۱۹۹

بیا - تعداد و مساحت بهره‌برداریهای دارای باغ و قلمستان آبی بر حسب وسعت باغ و قلمستان بهره‌برداري بهره‌برداري - هکتار

باغ و قلمستان توام			فقط قلمستان		فقط باغ		کل		وسعت باغ و قلمستان بهره‌برداري	
مساحت			تعداد بهره‌برداري	مساحت	تعداد بهره‌برداري	مساحت	تعداد بهره‌برداري	مساحت		تعداد بهره‌برداري
قلمستان	باغ	جمع								
۳۸۸۵	۵۹۳۱	۹۸۱۶	۵۵۳۳	۱۸۴۸	۳۶۶۵	۶۰۱۸۷	۶۱۳۴۰	۷۱۸۵۱	۷۰۳۱۸	جمع
۱۲۲	۲۴۶	۳۶۸	۱۷۳۸	۲۸۳	۱۹۹۹	۴۱۷۰	۲۷۹۴۵	۴۸۲۲	۳۱۶۵۳	کمتر از ۵/ هکتار ...
۲۳۹	۴۷۰	۶۲۸	۱۱۳۳	۳۹۳	۷۷۹	۶۳۴۷	۱۱۵۹۴	۷۳۳۹	۱۳۵۰۶	۵/ تا ۱ هکتار
۴۷۹	۱۰۴۵	۱۵۲۵	۱۲۷۱	۴۹۲	۴۷۴	۱۲۷۳۳	۱۱۹۲۶	۱۴۷۲۰	۱۳۶۷۱	۱ تا ۲ هکتار
۸۴۹	۱۷۷۵	۲۶۲۴	۱۰۳۸	۳۳۹	۱۸۲	۱۷۹۳۵	۷۶۲۲	۲۰۸۹۸	۸۸۴۹	۲ تا ۵ هکتار
۳۶۹	۸۱۱	۱۱۸۰	۲۱۸	۱۱۳	۳۱	۷۶۳۸	۱۴۵۷	۸۹۷۱	۱۷۰۶	۵ تا ۱۰ هکتار
۲۷۸	۶۴۴	۹۲۲	۹۰	۴۴	۵	۴۶۹۹	۴۴۲	۵۶۶۵	۵۳۷	۱۰ تا ۲۰ هکتار
۳۱۹	۴۷۸	۷۹۷	۳۰	۹۶	۴	۳۵۳۹	۱۵۵	۴۴۳۷	۱۸۹	۲۰ تا ۵۰ هکتار
۱۲۴۰	۴۶۲	۱۷۰۱	۱۵	۱۱۷	۱	۲۳۳۶	۴۵	۵۰۵۵	۶۰	۵۰ هکتار و بیشتر
.	۱۴۶	.	۱۴۶	اظهار نشده

بیا - تعداد و مساحت بهره‌برداریهای دارای باغ و قلمستان دیم بر حسب وسعت باغ و قلمستان بهره‌برداري بهره‌برداري - هکتار

باغ و قلمستان توام			فقط قلمستان		فقط باغ		کل		وسعت باغ و قلمستان بهره‌برداري	
مساحت			تعداد بهره‌برداري	مساحت	تعداد بهره‌برداري	مساحت	تعداد بهره‌برداري	مساحت		تعداد بهره‌برداري
قلمستان	باغ	جمع								
۱۱۶	۱۳۲	۲۴۸	۱۶۲	۷۸۹	۲۰۳	۳۰۵۰۵	۱۷۴۸۱	۳۱۵۴۲	۱۷۸۴۶	جمع
۵	۳	۸	۶۹	۶	۷۰	۵۶۲	۴۲۹۴	۵۷۷	۴۴۳۲	کمتر از ۵/ هکتار ...
۴	۴	۸	۱۶	۱۰	۲۲	۱۲۰۳	۲۳۷۸	۱۲۷۱	۲۴۱۵	۵/ تا ۱ هکتار
۱۶	۱۳	۲۹	۲۵	۵۱	۵۰	۴۵۵۴	۴۳۷۱	۴۹۲۳	۴۳۹۶	۱ تا ۲ هکتار
۳۹	۴۲	۸۱	۳۶	۷۷	۴۱	۱۷۰۲۷	۴۸۷۶	۱۲۱۸۶	۴۹۵۲	۲ تا ۵ هکتار
۱۳	۳۰	۴۳	۱۰	۳۵	۱۰	۶۲۰۱	۱۱۵۴	۶۲۷۹	۱۱۷۴	۵ تا ۱۰ هکتار
۳۷	۳۰	۶۷	۶	۱۵	۴	۳۱۴۲	۲۹۹	۳۲۲۳	۳۰۹	۱۰ تا ۲۰ هکتار
.	۶	۶	.	۴۴	۵	۱۹۷۵	۹۴	۱۹۷۵	۱۰۰	۲۰ تا ۵۰ هکتار
۳	۳	۶	.	۵۵۰	۳	۸۹۱	۱۲	۱۴۴۷	۱۴	۵۰ هکتار و بیشتر
.	۵۴	.	۵۴	اظهار نشده

از محصولات مهم باغی استان، سیب با تولید ۳۷ هزار تن در ۱۶ هزار بهره‌برداري بیشترین مقدار را به خود اختصاص داده است. این بهره‌برداريها به طور متوسط هر کدام ۱۳۱ اصله درخت سیب‌ارور و ۲۷ نهال سیب‌ارور پرورش می‌دهند و از هر اصله سیب‌ارور ۱۸ کیلوگرم محصول به دست می‌آورند.

از مرکبات استان، پرتقال با ۳۲ هزار تن تولید در ۱۴ هزار هکتار برهه برداری و از برهه برداری لیمو شیرین با ۲۱ هزار تن در ۶ هزار هکتار برهه برداری، نارنگی با ۱۴ هزار تن تولید در ۷ هزار هکتار برهه برداری و از میوه های هسته دار زردآلوی قیسی با ۵ هزار تن تولید در ۸ هزار هکتار برهه برداری، آلوکوجه با ۳ هزار تن تولید در ۴ هزار هکتار برهه برداری، هلو - شلیل و شفتالو با ۲ هزار تن تولید در ۴ هزار هکتار برهه برداری، گیلاس و آلبالو با تولید ۲۸۲ تن در یک هزار یک میلیون هکتار اهمیت هستند. تولید انار، بادام و گردو به ترتیب با ۴۲ هزار، ۷ هزار و ۲ هزار تن تولید و نیز تولید خرما با ۲۵ هزار تن حاصل از یک میلیون نخل بارور گزارش شده است. ۲۴ هزار هکتار کاشته استان با تولید ۵۷ هزار تن از دیگر اقلام مربوط به نباتات دائمی استان به شمار میروند.

اطلاعات مربوط به محصولات دامی که در سال ۱۳۶۷ سطح کاشته آن در استان قابل توجه نبوده، در پایان این مبحث ارائه شده است (جدول د). بدین لحاظ جدول مربوط به این گونه محصولات از مجموعه جداول متن حذف شده است.

منابع آب مورد استفاده در زراعت

از بین محصولات سالانه مورد سرشماری، برای سه محصول گندم آبی، برنج و سیب زمینی، اطلاعات به تفکیک نوع منابع آب مورد استفاده، در این نشریه ارائه شده است. چاه با موتور پمپ در زراعت گندم بیشترین نقش را دارد و پس از آن به ترتیب اهمیت نهر یا کانال منشعب از رودخانه و سپس چشمه قرار دارد. چاه با موتور پمپ به تنهایی ۴۴/۵۵ درصد از سطح کاشته گندم آبی را مشروب و ۵۰/۳۱ درصد از این محصول را تولید کرده است. علاوه بر این همراه با سایر منابع آب نیز در سطح زیاد مورد استفاده قرار گرفته است. آبیاری گندم آبی به تنهایی از نهر یا کانال منشعب از رودخانه در ۱۹/۱۲ درصد سطح مزارع و از چشمه ۸/۸۰ درصد سطح مزارع انجام شده و به ترتیب ۱۵/۴۶ درصد و ۶/۲۱ درصد تولید این محصول از این مزارع می باشد. در زراعت برنج نقش عمده با نهر یا کانال منشعب از رودخانه است که به تنهایی با آبیاری ۵۴/۴۱ درصد سطح کاشته، ۵۷/۸۶ درصد محصول را در ۵۸/۴۱ درصد بهره برداریهای برنج کار تولید کرده است. استفاده از کود

مقدار کود مصرف شده طی سال ۱۳۶۷ برای زراعت های سالانه ۸۲ هزار تن ازته و ۷۲ هزار تن فسفره در ۱۰۹ هزار هکتار برهه برداری و برای باغ و قلمستان ۳ هزار تن ازته و ۶ هزار تن فسفره در ۱۹ هزار هکتار برهه برداری بوده است. متوسط مقدار مصرف کود هر بهره برداری مصرف کننده در فعالیت زراعت ۷۴۸ کیلوگرم ازته و ۷۰۲ کیلوگرم فسفره و در فعالیت باغداری ۱۷۲ کیلوگرم ازته و ۳۰۲ کیلوگرم فسفره است. در زراعت گندم ۸۶/۰۷ درصد از بهره برداریهای گندمکار با دارا بودن ۸۱/۹۲ درصد از سطح کاشته و ۹۴/۰۸ درصد از تولید این محصول حداقل یکی از انواع کودهای ازته، فسفره و یا غیرشیمیایی را مصرف کرده اند. در ۹/۲۸ درصد از بهره برداریهای گندمکار با ۸/۵۱ درصد سطح کاشته و ۸/۶۷ درصد تولید گندم، از هر سه نوع کود ازته، فسفره و غیرشیمیایی استفاده شده است. این نسبتها برای کل استفاده کنندگان از کودهای ازته و فسفره به طور تمام، اعم از آن که کود غیرشیمیایی مصرف کرده یا نکرده باشند، به ترتیب ۷۷/۵۳، ۷۴/۰۴ و ۸۹/۳۶ درصد است.

درزر اعتبار برنج، تعداد بهره برداریهایی که حداقل یکی از انواع کودهای مورد بحث را مصرف کرده اند، ۹۷/۴۴ درصد با ۹۶/۷۸ درصد از سطح کاشت و ۹۶/۶۳ درصد از تولید است. استفاده توأم از دو نوع کود ازت و فسفر جمعا در ۹۳/۰۰ درصد بهره برداریهای برنجکار با ۹۲/۲۹ درصد سطح کاشت و ۹۲/۵۳ درصد تولید این محصول مشاهده میشود.

نسبت تعداد بهره برداری، سطح کاشت و تولید مربوط به بهره برداریهایی که حداقل یکی از انواع کودهای مورد بحث را مصرف کرده اند به ترتیب در زراعت جو ۷۹/۵۶، ۶۷/۱۴ و ۸۴/۴۳ درصد، در زراعت پنبه ۹۷/۸۸، ۹۸/۳۴ و ۹۸/۷۲ درصد، در زراعت چغندر قند ۹۹/۳۹، ۹۹/۵۰ و ۹۹/۶۴ درصد، در زراعت سیب زمینی ۹۹/۹۵، ۹۸/۳۷ و ۹۹/۱۵ درصد و بالاخره در زراعت یونجه ۹۴/۴۰، ۹۵/۲۳ و ۹۵/۹۱ درصد است. از بهره برداریهای تولید کننده سیب ۹۵/۷۸ درصد آنها با دارا بودن ۷۱/۹۹ درصد اصله های بارور و نهالی ۲۹/۵۴ درصد تولید و از بهره برداریهای تولید کننده پرتقال ۸۲/۲۱ درصد آنها با دارا بودن ۹۴/۷۹ درصد اصله بارور و نهالی و ۹۵/۲۸ درصد تولید، حداقل یکی از انواع کودهای مورد بحث را مصرف کرده اند. استفاده از ماشینهای کشاورزی

مساحت اراضی زراعی که طی سال ۱۳۶۷ با ماشین (تراکتور یا تیلر) شخم شده یا در برنامه شخم قرار داشته اند ۶۷۱ هزار هکتار، تقریبا "معادل ۹۵/۱۵ درصد سطح زیرکشت است. این نسبت در اراضی آبی بیشتر و در حدود ۹۵/۲۰ درصد است. نسبت شخم ماشینی با افزایش وسعت بهره برداری رابطه مستقیم دارند.

۱۳۰ هزار از بهره برداریهای کشاورزی با زمین، از تراکتور برای انجام کارهای کشاورزی خود استفاده کرده اند. این تعداد، ۹۵/۰۴ درصد کل بهره برداریهای دارای فعالیت زراعت و ۲۸/۴۴ درصد کل بهره برداریهای با زمین را شامل می شود. قسمت عمده بهره برداریهایی که از تراکتور استفاده نکرده اند مربوط به طبقات کم زمین است. از کل بهره برداریهای استفاده کننده از تراکتور فقط ۱۱/۴۹ درصد مالک تمام یا سهمی از تراکتور مورد استفاده بوده اند. این نسبت در بهره برداریهای بزرگ بیشتر است، به عنوان مثال در طبقه دارای ۳۰۰ هکتار و بیشتر به ۵۲/۴۲ درصد می رسد.

استفاده از کمباین در ۸۲ هزار و استفاده از تیلر در ۲۲ هزار بهره برداری با زمین گزارش شده است. نسبت بهره برداریهای مالک کمباین ۱/۰۴ درصد و مالک تیلر ۲۴/۰۳ درصد استفاده کنندگان از این ماشینهاست. از بین سایر ماشینها و ادوات کشاورزی، خرمنکوب گندم و جو با دارا بودن ۴۸ هزار بهره برداری استفاده کننده، خرمنکوب برنج با ۵ بهره برداری استفاده کننده، دیسک با ۸۶ هزار، سمپاش پستی با ۴۱ هزار سمپاش موتوری با ۹ هزار و بالاخره کولتیواتور با ۷ هزار بهره برداری استفاده کننده حائز اهمیت هستند. ۵۴ هزار بهره برداری با زمین از موتور پمپ برای تامین آب مورد نیاز استفاده می کرده اند که ۸۹/۲۷ درصد از آنها مالک یا سهم در مالکیت موتور پمپ بوده اند.

پرورش دام

به طور کلی ۱۴۲ هزار بهره برداری حداقل یکی از ۵ نوع دام متداول در استان را پرورش می دهند. ۵۷/۹۲ درصد از این بهره برداریها فقط دام کوچک (گوسفند و بز) ۲۱/۲۶ درصد آنها فقط دام بزرگ (گاو، گاو میش و شتر) و بقیه هر دو گروه را به طور توأم دارا هستند. ۳۲/۹۸ درصد از بهره برداریهای دامدار که بدون زمین هستند ۴۳/۴۷ درصد تعداد دامهای کوچک و ۲۴/۱۴ درصد دامهای بزرگ را به خود اختصاص داده اند.

شأنزده

۱۱۲ هزار بهره‌برداری پرورش‌دهنده دام کوچک، جمعاً ۳ میلیون رأس گوسفند و بره و ۳/۹ میلیون رأس بز و بزغاله نگهداری می‌شود که در حدود نیمی از این بهره‌برداران دارای هر دو نوع دام هستند. نزدیک به ۳۸/۷۷ درصد از گوسفندان و ۳۹/۶۵ درصد از بزها شیره (شیردوشی شده) هستند. در جدول پ بهره‌برداران پرورش‌دهنده گوسفند بر حسب تعداد این نوع دام طبقه‌بندی و اطلاعات مربوط به هر طبقه به تفکیک ارائه شده است. جدول تماشا به جدول بهره‌برداران پرورش‌دهنده بز و جدول ضمیمه این دو جدول برای مجموع بهره‌برداران پرورش‌دهنده گوسفند یا بز و یا هر دو آنهاست.

پ- تعداد بهره‌برداران دارای گوسفند و بره و تعداد گوسفند و بره آنها و تغییرات طی یکسال گذشته بر حسب طبقات تعداد گوسفند و بره

(بهره‌برداری - هزار رأس)

کاهش			افزایش			تعداد گوسفند و بره		تعداد بهره‌برداری	تعداد گوسفند و بره بهره‌برداری	
تعداد ذبح شده	تعداد تلفات	تعداد فروشی رفته	جمع	تعداد خریداری شده	تعداد زاییده شده	شیرده	کل			
۹۴	۴۵۶	۷۹۰	۱۳۴۰	۴۶۳	۱۵۱۷	۱۹۸۰	۱۱۷۰	۳۰۴۱	۶۵۶۰۴	جمع
۱	۳	۸	۱۳	۱۱	۶	۱۷	۴	۲۱	۸۷۱۸	۱-۴ رأس
۲	۹	۱۴	۲۳	۱۷	۲۰	۳۳	۱۴	۴۶	۷۳۰۰	۵-۹ رأس
۳	۲۸	۳۷	۶۵	۲۴	۶۸	۹۲	۵۰	۱۳۲	۱۰۹۸۸	۱۰-۱۹ رأس
۴	۳۴	۳۷	۷۸	۲۵	۸۹	۱۱۴	۶۷	۱۷۵	۸۱۶۲	۲۰-۲۹ رأس
۵	۳۵	۴۱	۷۶	۲۳	۹۸	۱۲۱	۷۵	۱۸۸	۶۰۸۷	۳۰-۳۹ رأس
۶	۳۰	۳۷	۶۷	۲۱	۸۵	۱۰۶	۶۵	۱۶۰	۳۹۳۵	۴۰-۴۹ رأس
۷	۳۰	۳۷	۶۷	۲۱	۸۵	۱۰۶	۶۵	۱۶۰	۳۹۳۵	۵۰-۵۹ رأس
۸	۳۰	۳۷	۶۷	۲۱	۸۵	۱۰۶	۶۵	۱۶۰	۳۹۳۵	۶۰-۶۹ رأس
۹	۳۰	۳۷	۶۷	۲۱	۸۵	۱۰۶	۶۵	۱۶۰	۳۹۳۵	۷۰-۷۹ رأس
۱۰	۳۰	۳۷	۶۷	۲۱	۸۵	۱۰۶	۶۵	۱۶۰	۳۹۳۵	۸۰-۸۹ رأس
۱۱	۳۰	۳۷	۶۷	۲۱	۸۵	۱۰۶	۶۵	۱۶۰	۳۹۳۵	۹۰-۹۹ رأس
۱۲	۳۰	۳۷	۶۷	۲۱	۸۵	۱۰۶	۶۵	۱۶۰	۳۹۳۵	۱۰۰-۱۹۹ رأس
۱۳	۳۰	۳۷	۶۷	۲۱	۸۵	۱۰۶	۶۵	۱۶۰	۳۹۳۵	۲۰۰-۲۹۹ رأس
۱۴	۳۰	۳۷	۶۷	۲۱	۸۵	۱۰۶	۶۵	۱۶۰	۳۹۳۵	۳۰۰-۳۹۹ رأس
۱۵	۳۰	۳۷	۶۷	۲۱	۸۵	۱۰۶	۶۵	۱۶۰	۳۹۳۵	۴۰۰-۴۹۹ رأس
۱۶	۳۰	۳۷	۶۷	۲۱	۸۵	۱۰۶	۶۵	۱۶۰	۳۹۳۵	۵۰۰ رأس و بیشتر

ت- تعداد بهره‌برداران دارای بز و بزغاله و تعداد بز و بزغاله آنها و تغییرات طی یکسال گذشته بر حسب طبقات تعداد بز و بزغاله

(بهره‌برداری - هزار رأس)

کاهش			افزایش			تعداد بز و بزغاله		تعداد بهره‌برداری	تعداد بز و بزغاله بهره‌برداری	
تعداد ذبح شده	تعداد تلفات	تعداد فروشی رفته	جمع	تعداد خریداری شده	تعداد زاییده شده	شیرده	کل			
۲۰۰	۶۱۶	۶۵۶	۱۴۷۲	۷۴۵	۱۸۹۲	۲۱۳۷	۱۵۳۳	۳۸۶۶	۱۰۰۰۲۵	جمع
۲	۵	۹	۱۴	۱۰	۱۲	۲۲	۹	۲۹	۱۰۵۹۱	۱-۴ رأس
۳	۱۶	۲۴	۴۰	۲۲	۴۳	۶۵	۳۳	۹۸	۱۳۸۷۴	۵-۹ رأس
۴	۲۸	۳۷	۶۵	۲۸	۱۳۱	۱۵۹	۱۰۲	۲۵۸	۲۰۸۲۸	۱۰-۱۹ رأس
۵	۳۴	۳۷	۷۱	۲۹	۱۵۳	۱۸۲	۱۲۱	۳۰۳	۱۳۴۵۰	۲۰-۲۹ رأس
۶	۳۵	۴۱	۷۶	۲۳	۹۸	۱۲۱	۷۵	۱۸۸	۶۰۸۷	۳۰-۳۹ رأس
۷	۳۰	۳۷	۶۷	۲۱	۸۵	۱۰۶	۶۵	۱۶۰	۳۹۳۵	۴۰-۴۹ رأس
۸	۳۰	۳۷	۶۷	۲۱	۸۵	۱۰۶	۶۵	۱۶۰	۳۹۳۵	۵۰-۵۹ رأس
۹	۳۰	۳۷	۶۷	۲۱	۸۵	۱۰۶	۶۵	۱۶۰	۳۹۳۵	۶۰-۶۹ رأس
۱۰	۳۰	۳۷	۶۷	۲۱	۸۵	۱۰۶	۶۵	۱۶۰	۳۹۳۵	۷۰-۷۹ رأس
۱۱	۳۰	۳۷	۶۷	۲۱	۸۵	۱۰۶	۶۵	۱۶۰	۳۹۳۵	۸۰-۸۹ رأس
۱۲	۳۰	۳۷	۶۷	۲۱	۸۵	۱۰۶	۶۵	۱۶۰	۳۹۳۵	۹۰-۹۹ رأس
۱۳	۳۰	۳۷	۶۷	۲۱	۸۵	۱۰۶	۶۵	۱۶۰	۳۹۳۵	۱۰۰-۱۹۹ رأس
۱۴	۳۰	۳۷	۶۷	۲۱	۸۵	۱۰۶	۶۵	۱۶۰	۳۹۳۵	۲۰۰-۲۹۹ رأس
۱۵	۳۰	۳۷	۶۷	۲۱	۸۵	۱۰۶	۶۵	۱۶۰	۳۹۳۵	۳۰۰-۳۹۹ رأس
۱۶	۳۰	۳۷	۶۷	۲۱	۸۵	۱۰۶	۶۵	۱۶۰	۳۹۳۵	۴۰۰-۴۹۹ رأس
۱۷	۳۰	۳۷	۶۷	۲۱	۸۵	۱۰۶	۶۵	۱۶۰	۳۹۳۵	۵۰۰ رأس و بیشتر

ث- تعداد بهره‌برداریهای دارای دام کوچک و تعداد دام کوچک آنها و تغییرات طی یکسال گذشته بر حسب طبقات تعداد دام کوچک (بهره‌برداری - هزار راس)

کاهش			افزایش			تعداد دام کوچک		تعداد بهره‌برداری	تعداد دام کوچک بهره‌برداری
تعداد ذبح شده	تعداد تلفات	تعداد فروش رفته	جمع	تعداد خریداری شده	تعداد زاییده شده	جمع	شیرده		
۲۹۴	۱۰۷۲	۱۴۴۶	۲۸۱۷	۷۰۸	۳۴۰۹	۴۱۱۷	۲۷۰۳	۶۹۰۷	۱۱۱۶۵۴
۲	۳	۷	۱۳	۱۰	۸	۱۸	۵	۲۵	۹۱۷۰
۶	۱۳	۱۴	۳۴	۱۶	۳۲	۴۸	۲۴	۷۲	۱۱۷۵۳
۱۶	۴۳	۳۸	۹۸	۳۸	۱۱۱	۱۵۰	۸۴	۲۳۷	۱۸۳۹۴
۱۷	۵۴	۴۷	۱۱۸	۳۸	۱۴۰	۱۷۹	۱۰۸	۲۸۸	۱۳۱۴۳
۱۵	۵۴	۴۴	۱۱۳	۳۰	۱۴۴	۱۷۴	۱۱۳	۲۹۱	۹۲۳۰
۱۳	۵۰	۵۱	۱۱۵	۳۲	۱۳۶	۱۶۸	۱۰۸	۲۷۱	۶۵۳۰
۴۰	۱۵۶	۱۶۴	۳۶۱	۸۴	۴۳۹	۵۲۳	۳۴۵	۸۷۱	۱۵۱۷۲
۱۸	۷۰	۸۰	۱۶۸	۳۴	۲۰۴	۲۳۸	۱۶۴	۳۹۸	۴۷۶۱
۲۸	۳۱۰	۴۰۱	۷۸۹	۱۵۲	۹۶۲	۱۱۱۴	۷۶۶	۱۹۰۶	۱۴۹۳۹
۲۸	۲۸۲	۴۴۸	۸۰۸	۱۴۴	۱۰۵۳	۱۱۹۷	۸۴۵	۲۱۱۳	۸۰۲۲
۹	۳۶	۱۵۱	۱۹۶	۱۳۰	۱۷۹	۳۰۸	۱۴۲	۴۷۹	۵۹۱

۵۹ هزار از بهره‌برداریهای کشاورزی ، دارای فعالیت پرورش گاو و گوساله هستند . تعداد گاو در این بهره‌برداریهما ۲۲۸ هزار راس است که ۷۶ هزار راس از آنها شیرده (شیردوش شده) هستند .

در جدول ج بهره‌برداریهای پرورش دهنده گاو بر حسب تعداد این نوع دام طبقه‌بندی و اطلاعات مربوط به هر طبقه به تفکیک ارائه شده است .

ج - تعداد بهره‌برداریهای دارای گاو و گوساله و تعداد گاو و گوساله آنها و تغییرات طی یکسال گذشته بر حسب طبقات تعداد گاو و گوساله

(بهره‌برداری - هزار راس)

کاهش			افزایش			تعداد گاو و گوساله		تعداد بهره‌برداری	تعداد گاو و گوساله بهره‌برداری
تعداد ذبح شده	تعداد تلفات	تعداد فروش رفته	جمع	تعداد خریداری شده	تعداد زاییده شده	جمع	شیرده		
۱	۱۴	۳۱	۴۶	۲۹	۸۳	۱۱۷	۷۶	۲۲۸	۵۹۳۳۹
.	۱	۱	۱	۱	۲	۳	۱	۸	۸۱۴۹
.	۲	۳	۴	۳	۱۸	۲۱	۱۶	۴۱	۲۰۶۳۶
.	۱	۲	۳	۳	۱۰	۱۲	۹	۲۹	۹۵۸۰
.	۱	۲	۳	۳	۱۳	۱۵	۱۲	۳۲	۸۰۶۶
.	۱	۲	۳	۳	۸	۹	۷	۲۰	۴۰۱۷
.	۲	۲	۳	۳	۱۰	۱۲	۹	۲۶	۴۱۳۷
.	۱	۱	۲	۲	۵	۶	۵	۱۳	۱۶۲۸
.	۱	۱	۲	۲	۵	۶	۶	۱۹	۱۷۱۰
.	۲	۳	۴	۳	۳	۵	۳	۸	۵۰۷
.	۱	۲	۳	۳	۳	۵	۳	۹	۴۰۵
.	۱	۱	۲	۲	۱	۳	۱	۵	۱۴۸
.	۱	۱	۲	۲	۱	۳	۱	۳	۶۵
.	۱	۱	۲	۲	۱	۳	۱	۴	۷۶
.	۱	۱	۲	۲	۱	۳	۱	۴	۱۵
.	۱	۱	۲	۲	۱	۳	۱	۴	۴۴
.	۱	۱	۲	۲	۱	۳	۱	۴	۱۵
.	۱	۱	۲	۲	۱	۳	۱	۴	۱

تعداد بهره برداریهای پرورش دهننده کاومیش در استان ۶۶ واحد با موجودی یکپزار اس و تعداد بهره برداریهای پرورش شتر ۴۰۶ واحد با موجودی ۳ هزار شتر گزارش شده است.
در جدول ج تعداد بهره برداریها و تعداد دامهای تولید کننده پشم، مو و کرک نشان داده شده است.

ج - تعداد بهره برداریهای دارای دام پشم و موچینی شده طی یکسال گذشته و تعداد دامهای پشم و موچینی شده آنها

شتر و بچه شتر		بز و بزغاله		کوسفند و بزه	
تعداد شتر و بچه شتر	تعداد بهره برداری	تعداد بز و بزغاله	تعداد بهره برداری	تعداد کوسفند و بزه	تعداد بهره برداری
۳۵۲	۶۵	۱۲۶۹۳۲۹	۳۹۱۳۸	۲۴۲۶۲۲۵	۵۴۸۷۸

پرورش زنبور عسل

بر اساس نتایج این سرشماری ۵۸ هزار کندوی نوع جدید و ۱۰ هزار کندوی نوع قدیم در استان وجود دارد.
کندهای نوع جدید مشتمل بر ۳ هزار بهره برداری با میانگین ۱۹/۹۲ کندو است که ۳۵۸ بهره برداری از آنها دارای کندوی نوع قدیم نیز هستند. کندهای نوع قدیم متعلق به ۲/۶ هزار بهره برداری است که میانگین هر بهره برداری ۲/۸۲ کندو می شود. متوسط تولید عسل هر کندوی نوع جدید ۷/۶ و نوع قدیم ۴/۰ کیلوگرم است.

پرورش ماهی

تعداد ۲۱ بهره برداری پرورش دهننده ماهی خوراکی در استان وجود دارد که ۱۶ هکتار استخر یا کانال پرورش ماهی در اختیار دارند. توزیع این بهره برداریها در دو طبقه بازمین و بدون زمین در جدول ج نشان داده شده است.

ج - تعداد بهره برداریهای پرورش دهننده ماهی خوراکی و مساحت مورد عمل

شرح	تعداد بهره برداری	مساحت استخر و کانال (هکتار)
کل	۲۱	۱۶
بدون زمین	۱۱	۴
بازمین	۱۰	۱۲

خ - اطلاعات محصولات سالانه ای که به مقدار کم در استان وجود دارد
- بهره برداری - هکتار - تن -

نام محصول	تعداد بهره برداری	مساحت	تولید
..... توتون	۶	۴	۱۱
..... سویا	۳	۷	۹
..... زعفران	۱۶۴	۱۱۷	۶۶

د - اطلاعات محصولات دائمی که به مقدار کم در استان وجود دارد
بهره برداری - هزار اصله - تن

نام محصول	تعداد بهره برداری	تعداد اصله		تولید
		بارو	نهال	
..... کلابی	۱۸۵۷	۲۷	۷	۴۳۸
..... کیلان + الجالو	۱۰۹۷	۳۹	۱۰	۷۸۲
..... زیتون	۶۲	۱۰	۳	۵۰

استعدادات و احوال بهره‌برداران و سایر حساب و معیار استان کشاورزی بهره‌برداران

بهره‌برداران -

ردیف	نوع بهره‌بردار	تاریخ					جمع	احتمالی	جمع	وضعیت استان کشاورزی بهره‌برداران
		۱	۲	۳	۴	۵				
۱۶۷	۱-۱	۱۸۲۲	۱۵۲۰	۲۱۲۷	۱۰۶۷۳	۱۷۱۶۲	۲۰۵۵۵۶	۲۲۲۸۸۶	
۹	۲۱	۲۱	۲۲	۱۵۷	۱۱۵۵	۱۲۶۵	۵۵۶۵۰	۵۷۰۴۵	
۱۵۸	۸۰	۱۸۰۲	۱۴۱۸	۲۴۸۰	۵۵۱۸	۱۵۷۶۷	۱۴۹۸۰۶	۱۶۵۸۸۱	
۲۰	۶	۱۴	۱۳	۴۱	۲۴۸	۴۱۷	۵۷۷۸	۶۲۲۱	
۵	۲	۱۲	۱۴	۴۲	۲۹۱	۲۶۰	۲۷۱۲	۴۰۸۰	
۱	۸	۲۸	۴۸	۹۱	۴۶۸	۶۳۵	۶۷۷۵	۷۴۲۴	
۱۵	۲	۳۱	۳۶	۱۱۲	۵۵۴	۲۲۳	۹۲۳۸	۱۰۶۶۹	
۱۶	۵	۶۴	۸۶	۲۲۶	۱۰۰۱	۱۳۶۱	۱۹۶۲۵	۲۱۲۴۷	
۱۴	۲	۲۲	۲۲	۱۹۴	۳۴۰	۱۲۶۶	۱۸۵۲۴	۱۹۸۲۸	
۱۴	۱	۶۴	۶۴	۲۲۵	۷۲۴	۱۰۸۰۷	۱۵۴۶۱	۱۶۶۶۲	
۵	۲	۵۶	۱۱۴	۱۶۱	۴۱۸	۱۰۰۷۹	۱۲۸۴۰	۱۳۶۲۷	
۵	۴	۱۴۷	۱۲۶	۴۱۹	۱۲۵۲	۲۰۹۶۰	۲۲۵۱۳	۲۵۶۶۶	
۲	۱	۸۰	۱۰۸	۲۵۱	۶۹۹	۱۱۳۸	۹۶۰۲	۱۰۰۷۴۳	
۶	۵	۱۹۳	۱۸۸	۲۸۳	۱۰۰۲۲	۱۷۲۱	۱۲۳۶۱	۱۴۱۷۸	
۵	۲	۱۰۸	۱۰۴	۲۵۵	۴۰۸	۸۷۵	۴۵۶۱	۵۴۴۳	
۳	۱	۱۱۸	۱۲۲	۱۲۸	۳۰۰	۷۲۸	۲۵۹۵	۳۲۲۷	
۶	۴	۱۸۰	۱۰۴	۱۵۴	۳۶۷	۲۰۴	۲۱۰۸	۲۸۲۲	
۵	۱	۱۷۸	۷۸	۱۰۴	۱۵۵	۵۱۴	۱۰۶۵	۱۵۸۵	
۵	۱۰	۲۷۲	۲۳	۱۰۰	۱۷۶	۶۲۶	۱۰۸۵	۱۷۲۶	
۸	۱۱	۱۱۸	۲۲	۴۹	۵۶	۲۲۷	۳۰۵	۵۵۱	
۵	۳	۲۸	۲	۶	۶	۴۳	۱۶	۷۰	
۱۵	۶	۴۱	۵	۴	۷	۴۷	۴۱	۱۰۹	
۰	۰	//	//	//	۶	۷	۴۸	۵۵	

۲. تعداد بهره برداری های آبیاری در یک از انواع زیرمجموعه های کشاورزی بر حسب وضعیت آبی کشاورزی بهره برداری

- بهره برداری -

فعالیت های زیر هدایت مدیریت منابع آبی

۱	۲	۳	۴	۵	۶	۷	۸	۹
بهره برداری	زراعت - آبی داری	بهره برداری دام	بهره برداری صنایع	بهره برداری زمین	بهره برداری آب	بهره برداری آب	بهره برداری آب	بهره برداری آب
کل	۱۳۶۸۷۶	۸۶۶۶۵	۱۴۱۷۹۶	۱۵۶۸۶۰	۵۱۴۸	۰	۱۵۸	۲۱
بدون زمین	۰	۱۱۷۲	۴۶۶۴	۴۶۲۰	۱۰۸۷	۰	۱۶	۱۱
دارای زمین	۱۳۶۸۷۶	۸۵۸۹۳	۱۳۷۱۳۲	۱۵۶۳۹۰	۴۰۶۱	۰	۱۴۲	۱۱
کمتر از ۱ هکتار	۶۰۹	۵۸۲۴	۲۱۰۱	۲۷۸۲	۱۶۸	۰	۱	۰
۱ تا کمتر از ۲ هکتار	۱۰۲۸	۲۵۰۰	۱۸۰۱	۲۲۲۷	۹۱	۰	۱۰	۰
۲ تا کمتر از ۵ هکتار	۴۰۰۱	۶۰۰۲	۲۵۴۲	۴۲۴۱	۱۸۴	۰	۶	۲
۵ تا کمتر از ۱ هکتار	۵۷۲۵	۶۹۰۲	۵۰۷۴	۶۲۲۰	۲۱۲	۰	۴	۰
۱ تا کمتر از ۲ هکتار	۱۵۸۶۰	۱۱۱۱۴	۱۱۲۵۰	۱۳۸۸۶	۴۶۹	۰	۱۵	۴
۲ تا کمتر از ۳ هکتار	۱۷۲۴۱	۹۱۲۴	۱۱۱۰۹	۱۳۲۵۱	۴۲۲	۰	۲۵	۲
۳ تا کمتر از ۴ هکتار	۱۵۴۰۵	۷۰۰۵	۹۸۸۴	۱۱۴۶۷	۲۱۲	۰	۱۴	۰
۴ تا کمتر از ۵ هکتار	۱۳۱۸۵	۵۹۰۲	۸۵۵۶	۹۶۱۸	۲۱۲	۰	۱۲	۰
۵ تا کمتر از ۷/۵ هکتار	۲۴۷۸۵	۱۰۹۴۱	۱۵۸۷۵	۱۷۶۰۹	۱۱۸	۰	۱۲	۱
۷/۵ تا کمتر از ۱۰ هکتار	۱۰۵۷۱	۵۲۶۵	۶۹۰۴	۷۵۰۲	۲۷۷	۰	۴	۰
۱۰ تا کمتر از ۱۵ هکتار	۱۲۶۶۷	۶۲۸۹	۸۹۸۲	۹۵۹۷	۴۱۹	۰	۱۶	۱
۱۵ تا کمتر از ۲۰ هکتار	۵۲۸۷	۲۶۸۶	۳۵۴۶	۴۵۷۱	۲۰۵	۰	۸	۰
۲۰ تا کمتر از ۲۵ هکتار	۲۲۷۹	۱۶۶۶	۱۹۲۲	۱۹۵۷	۱۱۷	۰	۲	۰
۲۵ تا کمتر از ۳۵ هکتار	۲۷۶۹	۱۳۶۹	۱۶۱۱	۱۶۰۵	۱۰۲	۰	۵	۰
۳۵ تا کمتر از ۵۰ هکتار	۱۵۷۱	۸۰۹	۷۸۵	۷۵۷	۵۷	۰	۰	۰
۵۰ تا کمتر از ۱۰۰ هکتار	۱۷۰۹	۸۱۹	۸۶۸	۷۷۱	۲۵	۰	۲	۰
۱۰۰ تا کمتر از ۲۰۰ هکتار	۵۴۵	۲۵۵	۲۲۸	۱۸۷	۱۵	۰	۰	۱
۲۰۰ تا کمتر از ۳۰۰ هکتار	۶۹	۲۴	۲۱	۱۶	//	۰	۰	۰
۳۰۰ هکتار و بیشتر	۱۰۶	۴۱	۳۴	۳۰	۳	۰	۱	۰
انکار نشده	۲۲	۳۵	۲۹	۲۲	۳	۰	۰	۰

استناد از محاسبه و برآورد از بهای بازار زمین بر حسب قیمت در اراضی کشاورزی بهر هکتار در ۱۳۱۷

— مرحله برداری — مختار —

بازو قلمستان			اراضی زراعی			کل		وحدت اراضی کشاورزی بهر هکتار در ۱۳۱۷
مساحت			مساحت			مساحت		
تعداد			تعداد			تعداد		
بردارنی			بردارنی			بردارنی		
۹	۸	۷	۶	۵	۴	۳	۲	۱
۶۶۲۷	۱۶۷۵۵	۱۰۲۳۹۲	۸۲۸۶۵	۱۰۲۶۱۳۱	۱۱۴۰۲۲۰	۱۱۴۰۲۲۰	۱۶۵۸۴۱	کل
۵	۲۲۶	۲۴۱	۵۷۱۶	۲۸	۵۹۷	۶۲۸	۶۲۶	کمتر از ۱/۱ هکتار
۱۰	۶۸	۴۰۸	۲۵۱۴	۱۰۷	۱۰۶۶	۵۱۴	۴۰۸۰	۱/۱ تا کمتر از ۲/۲ هکتار
۲۷	۱۵۰۲	۱۴۴۹	۵۶۵۵	۷۵۵	۲۹۶۲	۴۱۹۴	۷۴۲۳	۲/۲ تا کمتر از ۵/۵ هکتار
۷۴	۲۹۸۰	۲۰۵۵	۶۸۲۰	۲۱۴۸	۵۶۷۷	۶۲۰۲	۱۰۶۱۶	۵/۵ تا کمتر از ۱ هکتار
۱۷۰	۷۱۹۷	۸۱۶۲	۱۰۰۰۲	۱۸۲۷۸	۱۵۸۲۸	۲۶۵۴۵	۲۱۲۴۷	۱ تا کمتر از ۲ هکتار
۱۷۱	۸۵۱۱	۸۶۸۷	۸۸۵۹	۲۴۷۵۴	۱۷۱۸۹	۴۳۴۴۱	۱۶۸۲۸	۲ تا کمتر از ۳ هکتار
۱۷۱	۷۳۴۴	۷۸۴۲	۶۸۲۲	۴۵۰۲۵	۱۵۴۱۶	۵۲۸۴۸	۱۶۶۶۲	۳ تا کمتر از ۴ هکتار
۲۱۳	۶۸۰۲	۷۰۶۶	۵۷۲۰	۵۰۸۵۴	۱۳۱۷۷	۵۷۹۲۰	۱۳۶۶۷	۴ تا کمتر از ۵ هکتار
۵۶۲	۱۴۲۲۲	۱۴۸۸۲	۱۰۰۰۱۱	۲۳۵۲۴	۲۴۷۶۹	۲۵۰۱۱۷	۲۵۶۱۶	۵ تا کمتر از ۷/۵ هکتار
۲۱۸	۷۲۲۲	۸۰۴۰	۱۲۳۱	۸۲۰۱۵	۱۰۵۷۰	۹۰۴۴۵	۱۰۷۴۴	۷/۵ تا کمتر از ۱۰ هکتار
۲۷۷	۱۱۲۲۸	۱۲۱۱۵	۶۲۱۴	۱۴۸۵۲۰	۱۳۹۵۹	۳۶۰۲۴	۱۴۱۷۸	۱۰ تا کمتر از ۱۵ هکتار
۵۰۸	۳۸۲۷	۲۲۴۴	۲۶۱۵	۸۲۲۲۱	۵۲۸۶	۱۲۰۲۲	۵۴۴۳	۱۵ تا کمتر از ۲۰ هکتار
۴۲۳	۴۷۰۴	۵۱۲۶	۱۵۷۸	۶۵۴۵۱	۳۲۲۸	۷۰۵۷۷	۳۳۲۷	۲۰ تا کمتر از ۲۵ هکتار
۳۹۸	۴۴۲۳	۴۸۲۱	۱۲۵۲	۷۶۱۲۲	۲۷۶۸	۸۰۶۵۲	۲۸۴۲	۲۵ تا کمتر از ۳۵ هکتار
۳۶۶	۲۶۶۵	۲۶۸۴	۷۸۱	۵۹۸۱۱	۱۵۷۱	۶۳۸۳۲	۱۵۸۵	۳۵ تا کمتر از ۵۰ هکتار
۵۵۷	۵۰۶۱	۵۶۱۸	۷۱۴	۱۰۲۶۶۸	۱۷۰۹	۱۰۹۵۸۶	۱۷۲۶	۵۰ تا کمتر از ۱۰۰ هکتار
۴۶۱	۲۲۲۲	۲۷۵۴	۲۴۸	۱۰۶۱۰۱	۵۴۵	۷۰۵۵۵	۵۵۱	۱۰۰ تا کمتر از ۲۰۰ هکتار
۲۶۴	۴۱۵	۷۰۹	۲۲	۱۴۹۵۴	۶۹	۱۵۶۶۲	۷۰	۲۰۰ تا کمتر از ۳۰۰ هکتار
۱۰۲۷	۱۰۸۶	۱۱۱۳	۲۸	۴۷۴۸	۱۰۶	۴۹۵۵۱	۱۰۶	۳۰۰ هکتار و بیشتر
.	.	.	۲۵	.	۲۳	.	۵۵	۱۵۵۱ هکتار

۲-۱- تعداد ادوم و ساخت‌های بهره‌برداران زمین‌های کشاورزی در بخش کشاورزی و دامپروری

بهره‌برداران - کشاورز

کلیه استان	بسیار و کم‌بیشتر		اورا شیرزایی		فصل		و به‌تعداد از کشاورزی بهره‌برداران		
	بسیار		بسیار		بسیار				
	تعداد	بهره	تعداد	بهره	تعداد	بهره			
۱	۸	۷	۶	۵	۴	۳	۲	۱	
۵/۳۳	۶۶۶۸	۷۱۸۵۱	۷۰۳۶۸	۶۰۷۶۲۳	۱۰۲۸۲۳	۶۶۶۶۲۳	۱۳۳۰۸۱	۰	کلیه
۲	۲۰۴	۲۰۸	۴۹۷	۲۵	۵۳۱	۲۳۲	۵۲۷۷	۰	کمتر از ۱ هکتار
۱۰	۲۴۱	۲۵۸	۴۱۵۸	۹۶	۹۶۵	۴۵۸	۲۷۰۴	۰	۱ تا کمتر از ۲ هکتار
۲۲	۱۱۹۸	۱۲۴۱	۵۲۱۶	۶۲۵	۲۶۱۷	۱۸۵۶	۶۵۸۷	۰	۲ تا کمتر از ۵ هکتار
۶۸	۲۰۰۸	۲۴۷۹	۵۷۷۷	۲۱۸۳	۴۵۲۳	۴۶۵۸	۸۳۶۳	۰	۵ تا کمتر از ۱۰ هکتار
۱۰۲	۵۵۰۸	۵۶۶۹	۸۴۳۹	۱۱۱۲۵	۱۱۲۱۱	۱۶۲۲۱	۱۵۹۱۲	۰	۱۰ تا کمتر از ۲۰ هکتار
۱۵۵	۵۲۱۴	۵۴۶۰	۶۷۷۹	۱۶۵۹۴	۱۱۴۹۸	۲۵۰۵۴	۱۴۲۸۸	۰	۲۰ تا کمتر از ۳۰ هکتار
۱۶۲	۴۶۴۴	۴۹۰۶	۵۵۴۳	۲۶۷۲	۱۱۱۶۰	۲۲۲۱۳	۱۴۲۸۸	۰	۳۰ تا کمتر از ۴۰ هکتار
۲۳۶	۴۲۲۵	۴۵۶۱	۴۷۶۰	۲۰۴۶۹	۹۶۸۰	۲۵۰۲۹	۱۰۹۵۶	۰	۴۰ تا کمتر از ۵۰ هکتار
۵۷۷	۹۱۱۴	۹۶۴۱	۸۸۷۸	۸۴۲۵	۱۸۹۲۶	۹۲۹۶۶	۲۰۸۶۰	۰	۵۰ تا کمتر از ۷۵ هکتار
۳۶۸	۵۰۷۳	۵۴۴۱	۴۵۲۶	۵۰۸۸۹	۸۵۴۰	۵۶۳۲۰	۹۲۲۹	۰	۷۵ تا کمتر از ۱۰۰ هکتار
۷۲۰	۷۴۲۸	۸۴۶۸	۴۳۷۶	۳۳۷۳	۱۰۷۸۸	۳۸۹۹۲	۱۱۷۰۰	۰	۱۰۰ تا کمتر از ۱۵۰ هکتار
۴۶۵	۳۶۷۷	۴۳۲۳	۳۲۲۴	۳۸۱۵۹	۴۰۰۶	۱۴۵۹۱	۴۷۲۸	۰	۱۵۰ تا کمتر از ۲۰۰ هکتار
۴۶۵	۳۱۷۰	۳۵۵۵	۱۳۷۸	۳۶۴۶۱	۲۵۱۳	۴۰۰۰۶	۲۷۱۹	۰	۲۰۰ تا کمتر از ۳۰۰ هکتار
۳۶۰	۳۰۸۸	۳۴۲۸	۱۳۶۶	۴۴۰۱۰	۲۲۰۵	۲۷۴۸۷	۲۳۵۲	۰	۳۰۰ تا کمتر از ۴۰۰ هکتار
۲۰۲	۴۲۱۸	۴۱۰۰	۲۲۲	۲۵۸۹۶	۱۳۰۹	۳۸۹۹۶	۱۳۸۶	۰	۴۰۰ تا کمتر از ۵۰۰ هکتار
۵۰۱	۴۲۴۹	۴۷۵۰	۲۳۸	۲۷۷۷۲	۱۳۲۲	۲۴۸۲۱	۳۶۳۱	۰	۵۰۰ تا کمتر از ۱۰۰۰ هکتار
۴۶۱	۱۶۵۲	۲۴۳۳	۲۲۷	۳۳۳۴	۴۹	۴۳۸۳۶	۴۳۸	۰	۱۰۰۰ تا کمتر از ۲۰۰۰ هکتار
۲۴۴	۴۰	۲۰۲	۲۲	۵۷۱۷	۴۲	۶۴۲۱	۴۴	۰	۲۰۰۰ تا کمتر از ۳۰۰۰ هکتار
۱۵۱	۳۳	۱۳۱	۳۳	۱۸۷۰۰	۶۱	۲۰۰۵۰	۶۹	۰	۳۰۰۰ هکتار و بیشتر
.	.	.	۲۶	.	۱۶	.	۳۹	۰	اکتاف و بیشتر

۲-۲- تعداد وسعت بهره‌برداری برحسب زیرباز میزبانی و تعداد ارض کشاورزی بهره‌برداران

- بهره‌برداران - متعارف -

میان و قلمستان			اراضی زراعی			کسل		و متعارف ارض کشاورزی بهره‌برداران
مکان			مکان			مکان		
تعداد بهره‌برداران			تعداد بهره‌برداران			تعداد بهره‌برداران		
۹	۸	۷	۶	۵	۴	۳	۲	
۹۰۵	۲۰۶۲۷	۲۱۵۴۲	۱۷۸۴۶	۲۲۹۲۰۸	۲۰۶۲۷	۴۶۰۸۴۶	۸۰۶۵۱
۱	۲۲	۲۲	۸۶۹	۲	۷۷	۲۶	۹۲۹
//	۴۹	۴۹	۴۴۷	۸	۲۲	۵۷	۵۱۲
۴	۲۰۴	۲۰۸	۸۶۹	۱۲۰	۴۷۴	۲۲۸	۱۲۰۴
۶	۵۷۲	۵۷۹	۱۲۱۹	۶۶۵	۱۷۲۸	۱۵۴۴	۲۵۴۲
۲۸	۲۲۸۹	۲۵۱۷	۲۱۰۹	۲۲۵۲	۲۰۰۲	۹۲۷۱	۹۲۸۲
۲۱	۲۱۹۷	۲۲۲۷	۲۴۲۲	۱۵۱۶۰	۸۸۹۲	۱۸۲۸۷	۱۰۲۶۶
۱۷	۲۱۰۰	۲۱۹۷	۱۶۲۲	۱۷۱۹۹	۷۴۰۵	۲۰۵۲۵	۸۷۸۲
۲۶	۲۴۷۹	۲۵۰۵	۱۴۱۵	۲۰۲۸۶	۷۰۹۸	۲۲۸۹۱	۷۶۶۲
۲۴	۵۲۰۸	۵۲۴۲	۲۴۱۵	۵۰۹۰۹	۳۲۴۰	۱۵۱۴۱	۱۴۱۸۲
۲۰	۲۵۶۰	۲۵۸۹	۱۰۵۷	۲۱۱۲۶	۶۲۴۹	۲۲۷۱۵	۶۵۲۵
۵۷	۲۶۶۰	۲۶۶۷	۱۲۱۴	۶۱۲۷۶	۸۲۲۰	۶۵۲۴۲	۸۵۸۰
۲۳	۱۸۷۹	۱۹۱۲	۵۰۷	۲۴۵۷۰	۲۳۶۴	۴۶۴۸۲	۲۴۷۴
۴۸	۱۵۲۴	۱۵۸۲	۲۰۹	۲۸۹۹۰	۱۹۸۸	۲۰۵۷۱	۲۰۲۸
۸	۱۴۴۵	۱۴۵۲	۲۲۱	۲۲۱۱۲	۱۶۲۱	۲۲۱۶۵	۱۷۰۸
۱۲	۸۶۸	۸۸۴	۱۲۱	۲۴۱۵۲	۹۲۷	۲۴۸۲۷	۹۴۸
۵۶	۸۱۲	۸۶۸	۸۶	۴۰۱۶۶	۶۶۶	۴۱۰۶۴	۱۰۰۷
۰	۲۴۰	۲۴۱	۲۴	۲۶۱۷۸	۲۹۰	۲۶۱۵۹	۲۹۷
۰	۴	۴	۲	۹۲۲۷	۵۲	۹۲۴۲	۵۲
۵۰۸	۲۵۵	۲۶۲	۸	۲۸۲۲۸	۳۴	۲۹۵۰۱	۸۶
۰	۰	۰	۶	۰	۱۲	۰	۲۲

تعداد و مساحت مجریه بود از بهای داران از شیر و امری و سایر قسمت از این کشاورزی مجریه بود از

- مجریه بود از -

مساحت		تعداد		مساحت		وسعت از این کشاورزی مجریه بود از
مساحت	تعداد	مساحت	تعداد	مساحت	تعداد	
۷	۶	۵	۴	۳	۲	۱
۳۱۳۶۸۶	۶۴۳۳۲	۷۲۳۲۴۴	۱۴۰۵۶۷	۱۰۳۶۹۳۱	۱۳۶۶۳۴	کمل
۴	۱۰۵	۳۴	۵۳۱	۲۸	۵۹۲	کدامتر از ۱/۱۰۰۰ هکتار
۱۲	۱۱۱	۳۴	۹۳۹	۱۰۷	۱۰۱۶	کدامتر از ۲/۱۰۰۰ هکتار
۱۰۵	۶۵۸	۶۵۰	۴۲۲۳	۷۵۵	۲۶۶۲	کدامتر از ۳/۱۰۰۰ هکتار
۴۷۱	۱۳۴۹	۳۶۷۲	۵۲۵۱	۳۶۴۸	۵۶۷۷	کدامتر از ۴/۱۰۰۰ هکتار
۲۸۶۵	۴۰۶۸	۱۵۵۱۴	۱۴۷۳۹	۱۸۳۷۸	۱۵۸۳۸	کدامتر از ۵/۱۰۰۰ هکتار
۶۴۷۱	۵۰۰۶	۲۸۳۷۵	۱۶۶۵۳	۳۴۷۵۴	۱۷۱۸۹	کدامتر از ۶/۱۰۰۰ هکتار
۸۸۴۱	۶۱۵۸	۳۶۱۸۴	۱۴۶۱۱	۴۵۰۳۵	۱۵۳۹۶	کدامتر از ۷/۱۰۰۰ هکتار
۱۱۱۶۳۶	۶۳۲۲	۲۸۱۶۹	۱۳۶۶۹	۵۰۸۵۴	۱۳۱۷۷	کدامتر از ۸/۱۰۰۰ هکتار
۲۳۰۷۱	۱۳۳۱۹	۱۰۴۱۶۴	۲۳۸۸۲	۱۳۵۲۳۴	۲۴۷۶۹	کدامتر از ۹/۱۰۰۰ هکتار
۲۲۷۸۶	۶۴۵۵	۵۹۳۲۸	۱۰۳۴۵	۸۳۰۱۵	۱۰۵۷۰	کدامتر از ۱۰/۱۰۰۰ هکتار
۴۴۱۴۱	۸۸۵۲	۱۰۴۳۷۱	۱۳۶۳۱	۱۰۴۵۲۰	۱۳۶۵۹	کدامتر از ۱۱/۱۰۰۰ هکتار
۴۶۶۵۸	۳۸۲۲	۵۵۷۷۱	۵۲۸۹	۸۳۷۳۹	۵۳۸۶	کدامتر از ۱۲/۱۰۰۰ هکتار
۴۱۵۴۰	۲۲۷۱	۴۳۹۱۰	۳۱۹۶	۶۵۱۵۱	۲۲۲۸	کدامتر از ۱۳/۱۰۰۰ هکتار
۲۶۳۳۷	۴۰۳۶	۴۷۸۹۵	۲۷۴۷	۷۶۱۳۲	۳۷۹۸	کدامتر از ۱۴/۱۰۰۰ هکتار
۱۱۱۵۵۶	۱۱۱۲	۴۰۶۱۵	۱۵۴۰	۶۳۸۴۹	۱۵۷۱	کدامتر از ۱۵/۱۰۰۰ هکتار
۳۸۶۳۴	۱۲۹۴	۶۵۰۳۴	۱۶۸۰	۱۰۳۶۶۸	۱۷۰۹	کدامتر از ۱۶/۱۰۰۰ هکتار
۲۴۵۳۶	۳۷۸	۴۳۰۶۵	۵۱۵	۶۶۱۰۱	۵۴۵	کدامتر از ۱۷/۱۰۰۰ هکتار
۴۷۰۵	۴۴	۱۰۳۰۹	۶۵	۳۴۳۴	۶۹	کدامتر از ۱۸/۱۰۰۰ هکتار
۲۰۹۰۸	۸۰	۲۶۵۳۰	۱۰۲	۴۷۳۳۸	۱۰۶	کدامتر از ۱۹/۱۰۰۰ هکتار
.	.	.	۲۳	.	۲۳	کدامتر از ۲۰/۱۰۰۰ هکتار

۱- تعداد و مساحت بهره‌برداران برحسب نوع و سطح زمین کشاورزی بهره‌برداران

بهره‌برداران - متعارف

1	کل		زیرکشت		7
	تعداد بهره‌برداران	مساحت	تعداد بهره‌برداران	مساحت	
2	3	4	5	6	7
کل	۱۰۳۸۲۳	۶۰۲۶۷۲	۱۰۰۰۱۱۱	۵۲۸۰۸۷	۱۷۱۵۳۶
کمتر از ۱/۱ هکتار	۵۳۱	۲۵	۶۸۲	۷۲	۲
۱ تا کمتر از ۲/۱ هکتار	۶۶۵	۹۶	۵۶۸	۸۸	۱۱
۲ تا کمتر از ۵/۱ هکتار	۶۲۱۷	۵۶۲	۸۳۵۸	۵۰۶	۲۹
۵ تا کمتر از ۱۰ هکتار	۲۵۲۳	۱۸۹۲	۲۳۰۶	۱۹۲۸	۲۵۳
۱۰ تا کمتر از ۲۰ هکتار	۱۱۲۲۱	۵۱۱۲۵	۱۰۸۲۲	۹۸۱۵	۱۲۲۰
۲۰ تا کمتر از ۳۰ هکتار	۳۶۳۱۱	۱۶۵۶۱	۳۶۷۷۴	۲۶۷۲۱	۲۶۹۸
۳۰ تا کمتر از ۴۰ هکتار	۱۱۱۶۰	۶۰۳۷۲	۳۶۸۰۱	۲۰۶۲۲	۱۰۰۳
۴۰ تا کمتر از ۵۰ هکتار	۸۰۹۶	۶۴۶۳۰	۶۸۶۱	۲۲۲۲۲	۵۳۵
۵۰ تا کمتر از ۷۵/۵ هکتار	۶۳۶۸۱	۵۲۳۲۵	۶۸۵۲۱	۲۶۲۲۲	۳۶۶۱
۷۵/۵ تا کمتر از ۱۰۰ هکتار	۳۵۰	۶۸۸۹	۷۲۷۷	۳۸۰۲	۱۶۷۱
۱۰۰ تا کمتر از ۱۵۰ هکتار	۸۸۰۱	۲۶۷۲۴	۷۵۵۰۱	۲۰۸۲۲	۲۳۱۶۲
۱۵۰ تا کمتر از ۲۰۰ هکتار	۴۰۶	۶۸۱۵۹	۶۳۲۲	۲۲۸۲۲	۱۰۳۶۰
۲۰۰ تا کمتر از ۲۵۰ هکتار	۲۵۱۳	۱۶۳۶۱	۷۳۳۲	۱۶۳۶۲	۱۰۰۰۰
۲۵۰ تا کمتر از ۳۵۰ هکتار	۲۲۰۵	۴۰۰۱۰	۵۵۱۴	۳۵۳۸۲	۱۰۰۰۰
۳۵۰ تا کمتر از ۵۰۰ هکتار	۶۰۲۱	۶۸۸۹۶	۷۲۷۲	۳۸۷۲۲	۲۲۰۲۳
۵۰۰ تا کمتر از ۱۰۰۰ هکتار	۱۳۹۲	۲۲۷۷۲	۱۲۲۰	۲۶۶۵۷	۳۶۸۵
۱۰۰۰ تا کمتر از ۲۰۰۰ هکتار	۴۱۹	۴۱۲۲۲	۴۰۱	۱۶۶۱۱	۷۰۰۱۱
۲۰۰۰ تا کمتر از ۳۰۰۰ هکتار	۴۲	۵۷۱۷	۲۹	۶۰۶	۲۲۶۱
۳۰۰۰ هکتار و بیشتر	۶۱	۱۸۷۰۰	۶۰	۹۷۷۲	۳۰۰۰
ناهار نخورده	۱۶	۰	۱۶	۰	۰

۲- تعداد و مساحت بهره برداری از آب از نظر اقتصادی در کشاورزی بهره برداری -

بهره برداری - مساحت		زیرکشت		کسیل		مساحت از آب کشاورزی بهره برداری
مساحت	تعداد بهره برداری	مساحت	تعداد بهره برداری	مساحت	تعداد	
۷	۶	۵	۴	۳	۲	۱
۱۳۰۰۹۷	۳۱۷۱۹	۳۹۵۲۱۱	۱۲۴۸۳	۴۲۹۳۰۸	۷۰۶۴۷	کسیل
۱	۲۵	۲	۵۷	۳	۷۷	کمتر از ۱/۱ هکتار
۲	۲۲	۵	۵۵	۸	۷۲	۱ تا کمتر از ۲ هکتار
۲۷	۱۲۲	۱۰۴	۲۹۹	۱۳۰	۴۷۴	۲ تا کمتر از ۵ هکتار
۳۳۰	۵۱۲	۲۵۵	۱۴۱۶	۶۶۵	۱۲۲۸	۵ تا کمتر از ۱ هکتار
۱۶۲۶	۳۱۰۸	۵۶۲۴	۵۹۲۷	۲۵۵۲	۷۰۰۲	۱ تا کمتر از ۲ هکتار
۳۲۷۸	۳۱۸۵	۱۱۲۸۱	۲۶۵۹	۱۵۶۶۰	۸۸۹۳	۲ تا کمتر از ۵ هکتار
۴۳۳۴	۲۹۱۲	۱۲۳۸۵	۶۶۵۶	۱۷۶۱۹	۷۹۰۵	۳ تا کمتر از ۴ هکتار
۵۶۸۸	۳۰۴۸	۱۴۶۷۸	۶۱۶۰	۲۰۳۸۶	۷۰۶۸	۴ تا کمتر از ۵ هکتار
۱۵۱۱۳	۶۶۶۶	۳۵۲۶۶	۱۱۸۹۴	۶۰۹۰۹	۱۳۴۰۴	۵ تا کمتر از ۷/۵ هکتار
۱۸۸۱	۳۳۱۲	۲۱۱۲۷	۵۵۳۷	۳۱۱۳۶	۶۳۴۹	۷/۵ تا کمتر از ۱۰ هکتار
۲۰۲۰۵	۴۶۱۰	۴۱۵۷۰	۷۶۹۸	۶۱۷۷۶	۸۳۳۰	۱۰ تا کمتر از ۱۵ هکتار
۱۱۶۹۲	۲۰۶۵	۲۲۸۷۸	۲۱۶۹	۲۴۵۷۰	۳۳۹۴	۱۵ تا کمتر از ۲۰ هکتار
۶۴۰۴	۱۱۵۷	۱۶۵۰۶	۵۸۵۵	۲۸۹۶۰	۱۹۸۸	۲۰ تا کمتر از ۲۵ هکتار
۱۰۶۷۲	۱۰۲۴	۲۱۴۰۰	۱۵۵۱	۳۲۱۱۲	۱۶۷۱	۲۵ تا کمتر از ۳۵ هکتار
۷۱۱۶	۵۱۵	۱۶۸۶۷	۸۷۶	۲۳۶۵۳	۹۲۷	۳۵ تا کمتر از ۵۰ هکتار
۱۴۱۱۸	۵۸۴	۲۸۰۷۷	۸۶۸	۴۰۹۶۶	۹۱۶	۵۰ تا کمتر از ۱۰۰ هکتار
۷۷۲۱	۱۵۶	۱۸۴۴۹	۲۷۰	۲۶۱۲۸	۲۶۰	۱۰۰ تا کمتر از ۲۰۰ هکتار
۲۴۴۴	۲۵	۶۷۱۳	۴۹	۹۲۲۷	۵۲	۲۰۰ تا کمتر از ۳۰۰ هکتار
۱۱۸۵۸	۵۴	۱۶۷۸۳	۷۶	۲۸۷۲۸	۸۴	۳۰۰ هکتار و بیشتر
.	.	.	۱۲	.	۱۳	باقی مانده

شماره ثبت نام اراضی کشاورزی بر حسب نوع و شهر و شهرستان

شماره	شماره ثبت نام اراضی کشاورزی			سهمی	اجاره ای	ملکی	کل	نوع اراضی
	شماره ثبت نام اراضی کشاورزی							
	سند	سند	مخارج					
۸	۷	۶	۵	۴	۳	۲	۱	
۲/۲۶	۶/۰۰	۱/۲۲	۲/۴۸	۲/۴۵	۶/۵۶	۷۷/۷۷	۱۰۰/۰۰	جمع
اراضی زیر دست و ایش								
۲/۲۹	۸/۱۱	۱/۲۷	۲/۵۶	۴/۲۶	۹/۲۵	۷۱/۰۵	۱۰۰/۰۰	ایس
۲/۳۰	۴/۱۵	۱/۵۷	۱/۲۰	۲/۵۸	۳/۵۹	۸۴/۲۶	۱۰۰/۰۰	درم
بیابان و قلمستان								
۱/۱۷	۰/۶۶	۰/۶۲	۱/۱۰	۲/۲۷	۳/۲۰	۹۰/۱۰	۱۰۰/۰۰	ایس
۲/۸۰	۰/۰۷	۰/۰۱	۰/۰۶	۰/۷۳	۰/۴۳	۹۴/۸۹	۱۰۰/۰۰	درم

استعداد و مساحت بهره برداری در این بخش سال ۱۳۶۷ بر حسب واحد کشاورزی بهره برداری

بهره برداری - متعارف

مساحت		تعداد بهره برداری		و متعارف کشاورزی بهره برداری
کل	نظم ماسه ای	کل	دارایی نظم ماسه ای	
۱	۲	۳	۴	۵
.....	۱۳۰۲۶۶	۱۲۴۹۸۱	۷۰۶۸۳	کل
.....	۵۰۲	۳۸۵	۱۱۱	کمتر از ۱/۵ هکتار
.....	۹۱۴	۷۱۵	۲۱۷	۱ تا کمتر از ۲/۲ هکتار
.....	۲۷۴۱	۲۳۶۳	۳۷۲	۲ تا کمتر از ۵/۵ هکتار
.....	۵۲۴۰	۴۷۹۲	۴۴۶	۵ تا کمتر از ۱ هکتار
.....	۸۹۳۸	۸۳۸۴	۵۵۴	۱ تا کمتر از ۲ هکتار
.....	۱۱۲۱۲	۱۰۳۶۳	۸۴۹	۲ تا کمتر از ۴ هکتار
.....	۱۴۷۱۱	۱۴۰۱۰	۷۰۱	۳ تا کمتر از ۴ هکتار
.....	۱۲۵۸۶	۱۲۰۸۴	۵۰۲	۴ تا کمتر از ۵ هکتار
.....	۲۳۶۵۵	۲۳۱۸۲	۴۷۳	۵ تا کمتر از ۷/۵ هکتار
.....	۱۰۳۲۰	۱۰۰۵۶	۲۶۴	۷/۵ تا کمتر از ۱۰ هکتار
.....	۱۳۶۰۶	۱۳۲۰۴	۴۰۲	۱۰ تا کمتر از ۱۵ هکتار
.....	۵۲۷۲	۵۱۶۲	۱۱۰	۱۵ تا کمتر از ۲۰ هکتار
.....	۲۱۹۷	۲۱۴۵	۵۲	۲۰ تا کمتر از ۲۵ هکتار
.....	۲۷۴۴	۲۷۰۹	۳۵	۲۵ تا کمتر از ۳۵ هکتار
.....	۱۵۲۴	۱۵۲۲	۲	۳۵ تا کمتر از ۵۰ هکتار
.....	۱۶۲۰	۱۶۵۷	۳۷	۵۰ تا کمتر از ۱۰۰ هکتار
.....	۵۳۳	۵۱۲	۲۱	۱۰۰ تا کمتر از ۲۰۰ هکتار
.....	۶۶	۶۶	۰	۲۰۰ تا کمتر از ۴۰۰ هکتار
.....	۱۰۳	۱۰۰	۳	۴۰۰ هکتار و بیشتر
.....	کل نامشخص

۱-۶- تعداد و مساحت زیر بهره‌برداری بر مبنای داران کاشت‌شده در سال ۱۳۶۷ (بر حسب درصد مساحت ارض کشاورزی بهره‌برداران)

مساحت بهره‌برداران - هکتار -

مساحت		تعداد بهره‌برداران		وسعت ارض کشاورزی بهره‌برداران
مجموعی	کل	کل	داران تجمع‌مانندین	
۱	۲	۳	۴	
۳۱۲۴۹۱	۴۱۲۲۲۲	۶۴۱۶۸	۶۶۳۵۸ کل
۱۰۴	۱۱۰	۳۴۵	۴۶۰ کمتر از ۱/۱ هکتار
۷۲	۹۲	۶۷۸	۸۷۵ ۱/۱ تا کمتر از ۲/۲ هکتار
۷۰	۸۷	۲۰۷۵	۲۴۴۱ ۲/۲ تا کمتر از ۵/۵ هکتار
۱۲۶	۱۶۰	۲۸۲۶	۳۲۲۶ ۵/۵ تا کمتر از ۱۰ هکتار
۶۶۸	۱۰۴۶۵	۱۰۰۱۲	۱۰۷۴۶ ۱۰ تا کمتر از ۲۰ هکتار
۱۰۶۲۹	۱۶۳۵۱	۱۰۴۸۶	۱۱۰۹۳ ۲۰ تا کمتر از ۴۰ هکتار
۲۱۲۰۱	۲۲۲۴۷	۱۰۲۸۱	۱۰۸۴۱ ۴۰ تا کمتر از ۵۰ هکتار
۲۲۲۵۵	۲۲۶۶۷	۸۶۴	۹۳۷۵ ۵۰ تا کمتر از ۷۵/۵ هکتار
۱۴۴۶۱	۶۵۰۲۵	۱۲۶۶۶	۱۸۴۳۶ ۷۵/۵ تا کمتر از ۱۰۰ هکتار
۲۵۱۸	۲۷۱۱۹	۷۱۹۲	۸۳۴۲ ۱۰۰ تا کمتر از ۱۵۰ هکتار
۵۰۰۰۲	۶۰۷۵۷	۱۰۱۲۶	۱۰۴۶۸ ۱۵۰ تا کمتر از ۲۰۰ هکتار
۲۰۰۷۹	۲۱۵۲۱	۴۱۵۷	۴۳۰۶ ۲۰۰ تا کمتر از ۲۵۰ هکتار
۲۲۴۵۶	۲۳۵۰۴	۲۳۵۶	۲۴۲۰ ۲۵۰ تا کمتر از ۳۵۰ هکتار
۲۵۰۴۱	۲۲۲۴۵	۲۱۰۷	۲۱۵۲ ۳۵۰ تا کمتر از ۵۰۰ هکتار
۲۱۳۵	۲۲۲۳۲	۳۲۵۲	۱۲۷۵ ۵۰۰ تا کمتر از ۱۰۰۰ هکتار
۲۱۶۶۲	۲۴۰۵۱	۱۳۴۲	۱۳۶۱ ۱۰۰۰ تا کمتر از ۲۰۰۰ هکتار
۲۱۴۱۵	۲۲۶۹۲	۲۶۲	۴۰۳ ۲۰۰۰ تا کمتر از ۳۰۰۰ هکتار
۲۹۶۹	۲۰۴۸	۳۸	۴۸ ۳۰۰۰ تا کمتر از ۴۰۰۰ هکتار
۸۰۷	۸۷۵۲	۵۶	۵۹ ۴۰۰۰ هکتار و بیشتر
. اظهار نشده

۲- تعداد و وسعت بهره‌برداران در استان فارس در این سال نسبت به سال ۱۳۶۶ (بر حسب وسعت) در این کشاورزی بهره‌برداران

بهره‌برداران - در استان ..

مکانیت		تعداد بهره‌برداران		وسعت استان کشاورزی بهره‌برداران
نوع مکانیت	کل	در این		
		نوع مکانیت	کل	
۱	۲	۳	۴	۱
	۲۷۸۱۵۱	۵۴۶۶۶	۶۱۵۶۷ کل
۸۶	۸۷	۴۶	۴۸ کمتر از ۱/۱ هکتار
۲۴۵	۲۴۵	۴۸	۵۴ ۱/۱ تا کمتر از ۱/۲ هکتار
۳۰۲	۳۱۲	۳۵۴	۲۹۲ ۱/۲ تا کمتر از ۱/۵ هکتار
۷۴۴	۸۶۰	۱۲۶۲	۱۴۰۹ ۱/۵ تا کمتر از ۱ هکتار
۵۲۵۲	۵۱۵۲	۵۲۳۵	۵۸۶۰ ۱ تا کمتر از ۲ هکتار
۱۰۰۹۲	۱۱۷۰۵	۶۹۳۵	۷۵۶۴ ۲ تا کمتر از ۴ هکتار
۱۲۲۹۲	۱۴۹۱۷	۶۲۳۵	۶۸۲۰ ۴ تا کمتر از ۵ هکتار
۱۷۶۶۲	۱۴۸۷۸	۵۶۱۵	۶۰۷۶ ۵ تا کمتر از ۷/۵ هکتار
۳۳۸۳۶	۴۱۱۴۱	۱۰۹۸۱	۱۱۷۶۹ ۷/۵ تا کمتر از ۱۰ هکتار
۲۰۰۰۶	۲۱۱۲۰	۵۱۶۲	۵۴۵۴ ۱۰ تا کمتر از ۱۵ هکتار
۳۹۳۳۹	۴۱۱۱۲	۲۲۰۰	۲۵۲۲ ۱۵ تا کمتر از ۲۰ هکتار
۲۱۵۴۶	۲۲۶۳۵	۲۹۰۳	۳۰۸۲ ۲۰ تا کمتر از ۲۵ هکتار
۱۸۶۶۹	۱۶۴۰۶	۱۲۶۶	۱۸۲۶ ۲۵ تا کمتر از ۳۵ هکتار
۳۰۲۵۴	۳۱۰۳۵	۱۵۰۲	۱۵۹۲ ۳۵ تا کمتر از ۵۰ هکتار
۱۵۶۳۴	۱۶۰۵۱	۸۴۱	۸۵۲ ۵۰ تا کمتر از ۱۰۰ هکتار
۳۶۰۸۸	۳۶۶۳۶	۹۰۱	۹۱۳ ۱۰۰ تا کمتر از ۲۰۰ هکتار
۱/۳۵۶	۱/۸۷۸	۳۶۱	۳۶۷ ۲۰۰ تا کمتر از ۳۰۰ هکتار
۶۵۵۶	۶۶۴۰	۴۹	۴۹ ۳۰۰ تا بیشتر
۱۰۳۲۰	۱۶۱۴۴	۷۲	۷۴ اعمار بنده

۷-۱) تعداد بزرگپروردار بهایدار از پایه جدول ششم

سطح کاشت بر مبنای تولید اشمار حسب وسعت از سطح کشاورزی بزرگ پرورداری

تولید		کاشت		تولید		کاشت		تولید		کاشت	
بزرگ پرورداری	کاشت	تولید	بزرگ پرورداری	کاشت	تولید	بزرگ پرورداری	کاشت	تولید	بزرگ پرورداری	کاشت	تولید
۱	۲	۳	۴	۵	۶	۷	۸	۹	۱۰	۱۱	۱۲
۱۰۶۴۰۶	۱۶۲	۲۲۹۱۹	۶۱۶۲۲	۱۰۶۴۰۶	۲۲۹۱۹	۱۶۲	۶۱۶۲۲	۱۰۶۴۰۶	۲۲۹۱۹	۱۶۲	۶۱۶۲۲
۱۰۶۴۰۶	۱۶۲	۲۲۹۱۹	۶۱۶۲۲	۱۰۶۴۰۶	۲۲۹۱۹	۱۶۲	۶۱۶۲۲	۱۰۶۴۰۶	۲۲۹۱۹	۱۶۲	۶۱۶۲۲
۱۰۶۴۰۶	۱۶۲	۲۲۹۱۹	۶۱۶۲۲	۱۰۶۴۰۶	۲۲۹۱۹	۱۶۲	۶۱۶۲۲	۱۰۶۴۰۶	۲۲۹۱۹	۱۶۲	۶۱۶۲۲
۱۰۶۴۰۶	۱۶۲	۲۲۹۱۹	۶۱۶۲۲	۱۰۶۴۰۶	۲۲۹۱۹	۱۶۲	۶۱۶۲۲	۱۰۶۴۰۶	۲۲۹۱۹	۱۶۲	۶۱۶۲۲
۱۰۶۴۰۶	۱۶۲	۲۲۹۱۹	۶۱۶۲۲	۱۰۶۴۰۶	۲۲۹۱۹	۱۶۲	۶۱۶۲۲	۱۰۶۴۰۶	۲۲۹۱۹	۱۶۲	۶۱۶۲۲
۱۰۶۴۰۶	۱۶۲	۲۲۹۱۹	۶۱۶۲۲	۱۰۶۴۰۶	۲۲۹۱۹	۱۶۲	۶۱۶۲۲	۱۰۶۴۰۶	۲۲۹۱۹	۱۶۲	۶۱۶۲۲
۱۰۶۴۰۶	۱۶۲	۲۲۹۱۹	۶۱۶۲۲	۱۰۶۴۰۶	۲۲۹۱۹	۱۶۲	۶۱۶۲۲	۱۰۶۴۰۶	۲۲۹۱۹	۱۶۲	۶۱۶۲۲
۱۰۶۴۰۶	۱۶۲	۲۲۹۱۹	۶۱۶۲۲	۱۰۶۴۰۶	۲۲۹۱۹	۱۶۲	۶۱۶۲۲	۱۰۶۴۰۶	۲۲۹۱۹	۱۶۲	۶۱۶۲۲
۱۰۶۴۰۶	۱۶۲	۲۲۹۱۹	۶۱۶۲۲	۱۰۶۴۰۶	۲۲۹۱۹	۱۶۲	۶۱۶۲۲	۱۰۶۴۰۶	۲۲۹۱۹	۱۶۲	۶۱۶۲۲
۱۰۶۴۰۶	۱۶۲	۲۲۹۱۹	۶۱۶۲۲	۱۰۶۴۰۶	۲۲۹۱۹	۱۶۲	۶۱۶۲۲	۱۰۶۴۰۶	۲۲۹۱۹	۱۶۲	۶۱۶۲۲
۱۰۶۴۰۶	۱۶۲	۲۲۹۱۹	۶۱۶۲۲	۱۰۶۴۰۶	۲۲۹۱۹	۱۶۲	۶۱۶۲۲	۱۰۶۴۰۶	۲۲۹۱۹	۱۶۲	۶۱۶۲۲
۱۰۶۴۰۶	۱۶۲	۲۲۹۱۹	۶۱۶۲۲	۱۰۶۴۰۶	۲۲۹۱۹	۱۶۲	۶۱۶۲۲	۱۰۶۴۰۶	۲۲۹۱۹	۱۶۲	۶۱۶۲۲
۱۰۶۴۰۶	۱۶۲	۲۲۹۱۹	۶۱۶۲۲	۱۰۶۴۰۶	۲۲۹۱۹	۱۶۲	۶۱۶۲۲	۱۰۶۴۰۶	۲۲۹۱۹	۱۶۲	۶۱۶۲۲
۱۰۶۴۰۶	۱۶۲	۲۲۹۱۹	۶۱۶۲۲	۱۰۶۴۰۶	۲۲۹۱۹	۱۶۲	۶۱۶۲۲	۱۰۶۴۰۶	۲۲۹۱۹	۱۶۲	۶۱۶۲۲
۱۰۶۴۰۶	۱۶۲	۲۲۹۱۹	۶۱۶۲۲	۱۰۶۴۰۶	۲۲۹۱۹	۱۶۲	۶۱۶۲۲	۱۰۶۴۰۶	۲۲۹۱۹	۱۶۲	۶۱۶۲۲
۱۰۶۴۰۶	۱۶۲	۲۲۹۱۹	۶۱۶۲۲	۱۰۶۴۰۶	۲۲۹۱۹	۱۶۲	۶۱۶۲۲	۱۰۶۴۰۶	۲۲۹۱۹	۱۶۲	۶۱۶۲۲

۷-۰۲- تعداد بهره‌برداران به‌طور تفصیلی از این محصولات

و سطح کاشت هر یک از تولیدات آنها بر حسب واحد ارض کشاورزی در دوره برداری

کامل		ایمی		سبب		تولید		تولید		۱
۱	۲	۳	۴	۵	۶	۷	۸	۹	۱۰	
۸۵۱۶۴	۲۳۱۱۷	۲۳۱۱۷	۲۳۱۱۷	۲۳۱۱۷	۲۳۱۱۷	۲۳۱۱۷	۲۳۱۱۷	۲۳۱۱۷	۲۳۱۱۷	کامل
۱۰۰	۱۲۲	۱۲۲	۱۲۲	۱۲۲	۱۲۲	۱۲۲	۱۲۲	۱۲۲	۱۲۲	کمتر از ۱/۱۰ هکتار
۱۷۸	۴۱	۴۱	۴۱	۴۱	۴۱	۴۱	۴۱	۴۱	۴۱	۱/۱۰ تا کمتر از ۱/۲ هکتار
۴۵۲	۲۸۲	۲۸۲	۲۸۲	۲۸۲	۲۸۲	۲۸۲	۲۸۲	۲۸۲	۲۸۲	۱/۲ تا کمتر از ۱/۵ هکتار
۱۸۶۲	۸۵۸	۸۵۸	۸۵۸	۸۵۸	۸۵۸	۸۵۸	۸۵۸	۸۵۸	۸۵۸	۱/۵ تا کمتر از ۱ هکتار
۳۶۹۴	۴۸۲۶	۴۸۲۶	۴۸۲۶	۴۸۲۶	۴۸۲۶	۴۸۲۶	۴۸۲۶	۴۸۲۶	۴۸۲۶	۱ تا کمتر از ۲ هکتار
۷۰۵۷	۳۳۳۶	۳۳۳۶	۳۳۳۶	۳۳۳۶	۳۳۳۶	۳۳۳۶	۳۳۳۶	۳۳۳۶	۳۳۳۶	۲ تا کمتر از ۴ هکتار
۸۲۳۸	۴۳۳۱	۴۳۳۱	۴۳۳۱	۴۳۳۱	۴۳۳۱	۴۳۳۱	۴۳۳۱	۴۳۳۱	۴۳۳۱	۴ تا کمتر از ۱۰ هکتار
۱۷۳۱۷	۱۲۳۱۷	۱۲۳۱۷	۱۲۳۱۷	۱۲۳۱۷	۱۲۳۱۷	۱۲۳۱۷	۱۲۳۱۷	۱۲۳۱۷	۱۲۳۱۷	۱۰ تا کمتر از ۲۵ هکتار
۸۰۱۲	۱۶۹۱۵	۱۶۹۱۵	۱۶۹۱۵	۱۶۹۱۵	۱۶۹۱۵	۱۶۹۱۵	۱۶۹۱۵	۱۶۹۱۵	۱۶۹۱۵	۲۵ تا کمتر از ۱۰۰ هکتار
۱۰۷۳۵	۲۳۶۹۲	۲۳۶۹۲	۲۳۶۹۲	۲۳۶۹۲	۲۳۶۹۲	۲۳۶۹۲	۲۳۶۹۲	۲۳۶۹۲	۲۳۶۹۲	۱۰۰ تا کمتر از ۱۵۰ هکتار
۴۳۱۸	۱۸۰۴۲	۱۸۰۴۲	۱۸۰۴۲	۱۸۰۴۲	۱۸۰۴۲	۱۸۰۴۲	۱۸۰۴۲	۱۸۰۴۲	۱۸۰۴۲	۱۵۰ تا کمتر از ۲۰۰ هکتار
۲۵۲۲	۱۲۳۳۶	۱۲۳۳۶	۱۲۳۳۶	۱۲۳۳۶	۱۲۳۳۶	۱۲۳۳۶	۱۲۳۳۶	۱۲۳۳۶	۱۲۳۳۶	۲۰۰ تا کمتر از ۲۵۰ هکتار
۲۳۰۸	۱۶۹۸۴	۱۶۹۸۴	۱۶۹۸۴	۱۶۹۸۴	۱۶۹۸۴	۱۶۹۸۴	۱۶۹۸۴	۱۶۹۸۴	۱۶۹۸۴	۲۵۰ تا کمتر از ۳۵۰ هکتار
۱۳۱۵	۱۲۴۸۲	۱۲۴۸۲	۱۲۴۸۲	۱۲۴۸۲	۱۲۴۸۲	۱۲۴۸۲	۱۲۴۸۲	۱۲۴۸۲	۱۲۴۸۲	۳۵۰ تا کمتر از ۵۰۰ هکتار
۱۴۲۸	۲۰۰۶۴	۲۰۰۶۴	۲۰۰۶۴	۲۰۰۶۴	۲۰۰۶۴	۲۰۰۶۴	۲۰۰۶۴	۲۰۰۶۴	۲۰۰۶۴	۵۰۰ تا کمتر از ۱۰۰۰ هکتار
۴۴۰	۱۲۷۷۱	۱۲۷۷۱	۱۲۷۷۱	۱۲۷۷۱	۱۲۷۷۱	۱۲۷۷۱	۱۲۷۷۱	۱۲۷۷۱	۱۲۷۷۱	۱۰۰۰ تا کمتر از ۲۰۰۰ هکتار
۶۱	۲۶۹۵	۲۶۹۵	۲۶۹۵	۲۶۹۵	۲۶۹۵	۲۶۹۵	۲۶۹۵	۲۶۹۵	۲۶۹۵	۲۰۰۰ تا کمتر از ۳۰۰۰ هکتار
۴۰	۸۰۳۶	۸۰۳۶	۸۰۳۶	۸۰۳۶	۸۰۳۶	۸۰۳۶	۸۰۳۶	۸۰۳۶	۸۰۳۶	۳۰۰۰ هکتار و بیشتر
۱۶	۵۷	۵۷	۵۷	۵۷	۵۷	۵۷	۵۷	۵۷	۵۷	۵۷ هکتار و بیشتر

۲-۷-۷۰-۷۱-۷۲-۷۳-۷۴-۷۵-۷۶-۷۷-۷۸-۷۹-۸۰-۸۱-۸۲-۸۳-۸۴-۸۵-۸۶-۸۷-۸۸-۸۹-۹۰-۹۱-۹۲-۹۳-۹۴-۹۵-۹۶-۹۷-۹۸-۹۹-۱۰۰

و سطح داشت و مقدار تولید اشخاص حسب نوعت و از کشاورزی بهره‌برداران

بهره‌برداران - هکتار - نه

کل		ایم		میس	
تولید	مساحت	تولید	مساحت	تولید	مساحت
۲	۳	۴	۵	۶	۷
۲۶۳۶۱	۳۹۰۱۰	۶۷۷۰۰	۲۶۲۶۹	۷۱۰۱۰	۹۷۷۰۰
۱۲۸	۲۲	۱۲۸	۲۲	۲۲	۲۲
۲۲۰	۹۶	۲۲۰	۹۶	۹۶	۹۶
۶۶۵	۱۸۹	۶۶۵	۱۸۹	۱۸۹	۱۸۹
۱۲۶۷	۶۸۵	۱۲۶۷	۶۸۵	۶۸۵	۶۸۵
۳۲۳۶	۲۱۹۱	۳۲۳۶	۲۱۹۱	۲۱۹۱	۲۱۹۱
۳۰۸۰	۲۰۲	۳۰۸۰	۲۰۲	۲۰۲	۲۰۲
۳۰۲۵	۲۹۰	۳۰۲۵	۲۹۰	۲۹۰	۲۹۰
۲۸۷۸	۲۲۱۱	۲۸۷۸	۲۲۱۱	۲۲۱۱	۲۲۱۱
۵۱۰۰	۶۵۵	۵۱۰۰	۶۵۵	۶۵۵	۶۵۵
۲۲۶۹	۲۰۸۰	۲۲۶۹	۲۰۸۰	۲۰۸۰	۲۰۸۰
۲۶۰۰	۴۶۲	۲۶۰۰	۴۶۲	۴۶۲	۴۶۲
۸۷۹	۱۶۵	۸۷۹	۱۶۵	۱۶۵	۱۶۵
۳۹۹	۱۰۵۰	۳۹۹	۱۰۵۰	۱۰۵۰	۱۰۵۰
۲۷۲	۸۶	۲۷۲	۸۶	۸۶	۸۶
۱۱۸	۲۷۸	۱۱۸	۲۷۸	۲۷۸	۲۷۸
۹۰	۲۷۲	۹۰	۲۷۲	۲۷۲	۲۷۲
۲۲	۳۲	۲۲	۳۲	۳۲	۳۲
۵	۶۰۶	۵	۶۰۶	۶۰۶	۶۰۶
۱۰	۱۲۷	۱۰	۱۲۷	۱۲۷	۱۲۷
۲	۱	۲	۱	۱	۱

۴-۷- مقدار بیهوده برداشت شده از محصول آردن

و سطح کاشت و مقدار تولید انواع حبیب و مشتاد اش کشاورزی بیره برداری

= برهه برداری - دکتار - تن

مجموع			برهه برداری			دکتار		
تولید	مساحت کاشت	بهره	تولید	مساحت کاشت	بهره	تولید	مساحت کاشت	بهره
۱	۲	۳	۴	۵	۶	۷	۸	۹
کلی	۵۲۵	۶۵۵	۱۸۷۱	۲۲	۵۳	۱۸۵۸	۲	۱۲
کمتر از ۱۰ دکتار	۰	۰	۰	۰	۰	۰	۰	۰
۱۰ تا کمتر از ۲۰ دکتار	۶	۶	۶	۶	۶	۶	۶	۶
۲۰ تا کمتر از ۳۰ دکتار	۱۶	۲	۱۱	۲	۲	۲	۲	۲
۳۰ تا کمتر از ۴۰ دکتار	۵	۱۲	۲۲	۱۲	۱۲	۲۲	-	-
۴۰ تا کمتر از ۵۰ دکتار	۸۵	۲۲	۶۹	۲۲	۲۲	۶۹	۲۲	۲۲
۵۰ تا کمتر از ۶۰ دکتار	۴۹	۲۲	۴۹	۲۲	۲۲	۴۹	۲۲	۲۲
۶۰ تا کمتر از ۷۰ دکتار	۲۲	۲۲	۵۰	۲۲	۲۲	۵۰	۲۲	۲۲
۷۰ تا کمتر از ۸۰ دکتار	۲۲	۲۲	۶۳	۲۲	۲۲	۶۳	۲۲	۲۲
۸۰ تا کمتر از ۹۰ دکتار	۲۲	۶۷	۱۴۲	۷۳	۶۶	۱۲۹	۱	۴
۹۰ تا کمتر از ۱۰۰ دکتار	۲۶	۲۴	۸۵	۳۶	۲۴	۸۵	۰	۰
۱۰۰ تا کمتر از ۱۱۵ دکتار	۴۹	۶۸	۱۶۵	۴۹	۶۸	۱۶۵	۰	۰
۱۱۵ تا کمتر از ۱۳۰ دکتار	۲۲	۵۰	۱۴۰	۳۲	۴۶	۱۲۲	۱	۴
۱۳۰ تا کمتر از ۱۴۵ دکتار	۱۶	۳۶	۷۵	۱۶	۳۶	۷۵	۰	۰
۱۴۵ تا کمتر از ۱۶۰ دکتار	۱۲	۲۸	۱۷۰	۱۲	۲۸	۱۷۰	۰	۰
۱۶۰ تا کمتر از ۱۷۵ دکتار	۱۳	۲۱	۱۰۴	۱۲	۲۹	۱۰۲	۱	۱
۱۷۵ تا کمتر از ۱۹۰ دکتار	۱۳	۵۰	۱۹۹	۱۳	۵۰	۱۸۹	۰	۰
۱۹۰ تا کمتر از ۲۰۰ دکتار	۴	۲۲	۲۲۷	۴	۲۲	۲۲۷	۰	۰
۲۰۰ تا کمتر از ۲۰۰ دکتار	۰	۰	۰	۰	۰	۰	۰	۰
۲۰۰ دکتار و بیشتر	۱	۴۷	۲۱۹	۱	۴۷	۲۱۹	۰	۰
نظارت نشده	۰	۰	۰	۰	۰	۰	۰	۰

۷-۰۵-۲۰۰۵-۲۰۰۵-۲۰۰۵-۲۰۰۵-۲۰۰۵-۲۰۰۵-۲۰۰۵-۲۰۰۵-۲۰۰۵-۲۰۰۵-۲۰۰۵

و سطح کاشت و مقدار تولید انحصاری مجموع همکاران کشاورزی بر سره بروداری

بر سره بروداری - شماره - شرح

و همکاران کشاورزی بر سره بروداری											
تولید			اصح			تولید			اصح		
۱۰	۹	۸	۷	۶	۵	۴	۳	۲	۱		
۲۰	۱	۱	۶۶۹۲	۶۹۰۶	۶۶۰۵	۶۶۵۱۲	۶۶۱۲	۵۴۱۰	کل	
.	.	.	۲	۱	۱	۲	۱	۱	کمتر از ۱۰۰ هکتار	
.	.	.	۷	۲	۵	۷	۲	۵	۱۰ تا کمتر از ۲۰۰ هکتار	
.	.	.	۱	//	۵	۱	//	۵	۲۰۰ تا کمتر از ۵۰۰ هکتار	
.	.	.	۶۸	۱۲	۲۲	۶۸	۱۲	۲۲	۵۰۰ تا کمتر از ۱۰۰۰ هکتار	
.	.	.	۹۶۵	۱۸۷	۲۷۴	۹۶۵	۱۸۷	۲۷۴	۱۰۰۰ تا کمتر از ۲۰۰۰ هکتار	
.	.	.	۲۱۲۱	۴۱۲	۴۷۲	۲۱۲۱	۴۱۲	۴۷۲	۲۰۰۰ تا کمتر از ۳۰۰۰ هکتار	
.	.	.	۶۰۶۰	۱۰۰	۱۲۰	۶۰۶۰	۱۰۰	۱۲۰	۳۰۰۰ تا کمتر از ۴۰۰۰ هکتار	
.	.	.	۲۴۵۸	۴۸۴	۵۰۸	۲۴۵۸	۴۸۴	۵۰۸	۴۰۰۰ تا کمتر از ۵۰۰۰ هکتار	
.	۱	۲	۲۳۲۱	۱۶۲	۱۲۰	۲۳۲۱	۱۶۲	۱۲۱	۵۰۰۰ تا کمتر از ۷۵۰۰ هکتار	
.	.	.	۲۴۷۰	۷۸۲	۵۲۱	۲۴۷۰	۷۸۲	۵۲۱	۷۵۰۰ تا کمتر از ۱۰۰۰۰ هکتار	
.	.	.	۶۷۴۷	۱۴۲۹	۷۲۹	۶۷۴۷	۱۴۲۹	۷۲۹	۱۰۰۰۰ تا کمتر از ۱۵۰۰۰ هکتار	
۷	۲	۱	۴۱۱۰	۸۸۲	۲۴۴	۴۱۱۰	۸۸۴	۲۴۵	۱۵۰۰۰ تا کمتر از ۲۰۰۰۰ هکتار	
۴	۲	۲	۲۲۰۸	۷۴۰	۲۴۲	۲۲۱۲	۷۴۲	۲۴۴	۲۰۰۰۰ تا کمتر از ۲۵۰۰۰ هکتار	
//	//	//	۴۶۲	۹۵۰	۲۴۲	۴۶۲	۹۵۰	۲۴۲	۲۵۰۰۰ تا کمتر از ۳۵۰۰۰ هکتار	
۴	۱	۱	۲۴۶۹	۶۰۶	۱۴۶	۲۴۶۲	۶۰۷	۱۴۶	۳۵۰۰۰ تا کمتر از ۵۰۰۰۰ هکتار	
.	.	.	۴۵۱۲	۲۲۷	۳۱۴	۴۵۱۲	۲۲۷	۳۱۴	۵۰۰۰۰ تا کمتر از ۱۰۰۰۰۰ هکتار	
.	.	.	۱۷۷۲	۲۷۵	۴۲	۱۷۷۲	۲۷۵	۴۲	۱۰۰۰۰۰ تا کمتر از ۲۰۰۰۰۰ هکتار	
.	.	.	۹۴	۱۲	۲	۹۴	۱۲	۲	۲۰۰۰۰۰ تا کمتر از ۳۰۰۰۰۰ هکتار	
.	.	.	۱۸۴	۱۱	۵	۱۸۴	۱۱	۵	۳۰۰۰۰۰ هکتار و بیشتر	
.	.	.	//	//	۲	//	//	۲	انحصاری نشده	

۶-۷-۱- تعداد بهره‌برداران بر پایه میزان درآمد از این محصول و غیره

و سطح کاشت و مقدار تولید آنها بر حسب وسعت در این کشاورزی بهره‌برداران

کل		ایمن		دریم	
تعداد	سطح	تعداد	سطح	تعداد	سطح
بهره‌برداران	کاشت	بهره‌برداران	کاشت	بهره‌برداران	کاشت
۱	۲	۳	۴	۵	۶
۰	۰	۰	۰	۰	۰
۰	۱۲	۲	۱۲	۸۲	۰
۰	۱۷	۲	۱۷	۷۱	۰
۰	۷۵	۱۶	۷۵	۴۵۶	۰
۰	۱۵۴	۲۷	۱۰۰۹	۳۰۰	۰
۰	۴۵۷	۲۰۷	۲۰۷	۷۰۹	۰
۰	۶۸۹	۴۵۸	۶۸۹	۱۲۶۴	۰
۰	۹۹۹	۷۵۱	۹۹۹	۲۱۶۸	۰
۰	۹۶۹	۷۵۳	۹۶۹	۲۲۰۳۱	۰
۰	۲۴۱۴	۲۵۳۰	۲۴۱۴	۶۶۵۸	۰
۰	۱۴۵۶	۱۶۱۴	۱۴۵۶	۴۳۲۰	۰
۰	۱۱۷۹	۲۰۰۲	۱۱۷۹	۳۰۰۲	۰
۰	۳۸۰	۸۳۰	۳۸۰	۲۱۰۱۷	۰
۰	۲۳۸	۶۴۶	۲۳۸	۱۷۹۰۵	۰
۰	۲۳۵	۷۱۱	۲۳۵	۱۶۹۸	۰
۰	۱۴۶	۳۷۲	۱۴۶	۱۵۸۵۱	۰
۰	۲۰۴	۲۰۱۳	۲۰۱۳	۳۰۱۳	۰
۰	۶۸	۲۴۴	۶۸	۲۶۷۰۵	۰
۰	۹	۲۱۷	۹	۵۶۴۰	۰
۰	۱۱	۵۸۴	۱۱	۱۴۰۸۵	۰
۰	۲	۴۴	۲	۴۴	۰

۷۰۷- شامه اندرزه برد از بهای داد از این جدول پدید

و سطح کاشت و داد از تولیدات سایر محصولات از این کشاورزی بهر برد آری

برده برداری - کشتار - شامه		نسبت		امری		درج			
۱۰	۶	۵	۲	۶	۵	۴	۳		
تولید	تولید	تولید	تولید	تولید	تولید	تولید	تولید		
کشتار	کشتار	کشتار	کشتار	کشتار	کشتار	کشتار	کشتار		
۱۰	۱۰	۶	۱۱۰۳۸	۵۴۱۷	۲۸۶۵	۱۱۰۴۸	۵۴۲۷	۲۸۷۱
۰	۰	۰	۰	۰	۰	۰	۰	۰
۰	۰	۰	۰	۰	۰	۰	۰	۰
۰	۰	۰	۱۵	۱۰	۲	۱۵	۱۰	۲
۰	۰	۰	۲۸	۱۶	۳۰	۲۸	۱۶	۳۰
۰	۰	۰	۱۶۱	۲۸	۱۰۷	۱۶۱	۲۸	۱۰۷
۰	۰	۰	۲۶۳	۱۹۶	۲۲۲	۲۶۳	۱۹۶	۲۲۲
۰	۰	۰	۴۹۳	۲۵۱	۲۶۸	۴۹۳	۲۵۱	۲۶۸
۰	۰	۰	۷۴۳	۳۷۵	۴۱۱	۷۴۳	۳۷۵	۴۱۱
۱	۱	۱	۱۷۴۸	۸۱۸	۵۱۵	۱۷۴۹	۸۱۹	۵۱۶
۰	۰	۰	۸۷۱	۴۲۳	۲۶۷	۸۷۱	۴۲۳	۲۶۷
۶	۴	۴	۱۳۸۳	۶۵۲	۳۳۰	۱۳۸۸	۶۵۶	۳۳۴
۰	۰	۰	۹۷۷	۴۱۵	۱۶۶	۹۷۷	۴۱۵	۱۶۶
۰	۰	۰	۲۰۷	۲۴۶	۱۲۷	۲۰۷	۲۴۶	۱۲۷
۰	۰	۰	۸۴۶	۴۰۰	۱۲۰	۸۴۶	۴۰۰	۱۲۰
۴	۳	۱	۲۶۳	۴۳۷	۱۰۹	۲۶۶	۴۵۲	۱۱۰
۰	۰	۰	۹۷۹	۴۱۰	۷۲	۹۷۹	۴۱۰	۷۲
۰	۰	۰	۵۱۳	۲۲۳	۱۸	۵۱۳	۲۲۳	۱۸
۰	۰	۰	۲۱۷	۶۶	۴	۲۱۷	۶۶	۴
۰	۰	۰	۱۶۶	۱۴۶	۵	۱۶۶	۱۴۶	۵
۰	۰	۰	۷	۶	۱	۷	۶	۱

۹۰۹- با استفاده از بهره برداریهای زیر از این محصول شناسایی

و سطح کاشت و مقدار تولید اینها را در جدول مشخصات این کشاورزی بهره برداری

- بهره برداری - مشخصات آن-

وسعت این کشاورزی بهره برداری									
۱	کشت			آبی			درج		
	تولید	مساحت کاشت	بهره برداری	تولید	مساحت کاشت	بهره برداری	تولید	مساحت کاشت	بهره برداری
۱	۲	۳	۴	۵	۶	۷	۸	۹	۱۰
کشت	۷۲۴	۵۳۰	۶۴۰	۷۲۴	۵۳۰	۶۴۰	.	.	.
کشت از ۱۰ هکتار	۳	//	۱	۲	//	۱	.	.	.
کشت از ۲۰ هکتار	۲	//	//	۲	//	//	.	.	.
کشت از ۳۰ هکتار	۶	۱	۱	۶	۱	۱	.	.	.
کشت از ۴۰ هکتار	۱۸	۳	۸	۱۸	۳	۸	.	.	.
کشت از ۵۰ هکتار	۶۴	۲۸	۴۵	۶۴	۲۷	۴۱	.	.	.
کشت از ۶۰ هکتار	۸۰	۴۹	۵۶	۸۰	۴۹	۵۶	.	.	.
کشت از ۷۰ هکتار	۴۹	۳۲	۳۳	۴۹	۳۲	۳۳	.	.	.
کشت از ۸۰ هکتار	۵۰	۳۶	۳۳	۵۰	۳۶	۳۳	.	.	.
کشت از ۹۰ هکتار	۱۴۸	۹۲	۱۲۶	۱۴۸	۹۲	۱۲۶	.	.	.
کشت از ۱۰۰ هکتار	۱۰۲	۶۲	۸۳	۱۰۲	۶۲	۸۳	.	.	.
کشت از ۱۱۵ هکتار	۶۶	۵۳	۶۰	۶۶	۵۳	۶۰	.	.	.
کشت از ۱۳۰ هکتار	۴۲	۳۷	۴۵	۴۱	۳۶	۳۷	.	.	.
کشت از ۱۴۵ هکتار	۲۴	۲۰	۱۸	۲۴	۲۰	۱۸	.	.	.
کشت از ۱۶۰ هکتار	۱۹	۲۴	۲۴	۱۹	۲۴	۲۴	.	.	.
کشت از ۱۷۵ هکتار	۱۹	۲۷	۲۸	۱۹	۲۷	۲۸	.	.	.
کشت از ۱۹۰ هکتار	۲۷	۵۶	۲۴	۲۷	۵۶	۲۴	.	.	.
کشت از ۲۰۰ هکتار	۵	۸	۱۰	۵	۸	۱۰	.	.	.
کشت از ۲۰۰ هکتار
کشت از ۲۰۰ هکتار
کشت از ۲۰۰ هکتار
کشت از ۲۰۰ هکتار

۱- لاستند ابرهه برهه از بهانه از این معجز نشود

و سطح کاشتی و مقدار تولید آنها بر حسب وسعت از این کشاورزی بهره برداری

بهره برداری - کشاورزی -

وسعت از این کشاورزی بهره برداری									
کب			امرس			دیج			
تولید	امسج	تولید	تولید	امسج	تولید	تولید	امسج	تولید	امسج
۲	۳	۴	۵	۶	۷	۸	۹	۱۰	۱۱
۱۱۰۳	۲۰۹۲	۹۱۲	۲۱۱۲	۲۸۰۹	۲۲۲۶	۴۲۱۵	۵۹۰۰	۴۱۱۱	کب
۰	۰	۰	۱	۲	۲	۱	۲	۳	کمتر از ۱/۱ هکتار
۰	۰	۰	۰	۰	۰	۰	۰	۰	۱/۱ تا کمتر از ۲/۲ هکتار
//	//	۱	//	//	۱	//	//	۲	۲/۲ تا کمتر از ۵/۵ هکتار
//	۱	۲	۵	۵	۱۳	۶	۶	۱۶	۵/۵ تا کمتر از ۱ هکتار
۱	۴	۶	۲۸	۲۱	۲۹	۲۹	۲۵	۸۶	۱ تا کمتر از ۲ هکتار
۵	۷	۱۰	۴۳	۲۲	۱۰۳	۴۸	۳۹	۱۱۲	۲ تا کمتر از ۳ هکتار
۶	۱۶	۲۴	۷۷	۵۳	۱۴۵	۸۷	۶۹	۱۶۹	۳ تا کمتر از ۴ هکتار
۱۱	۲۲	۳۱	۱۱۶	۱۱۶	۳۰۷	۱۲۷	۱۴۷	۲۳۸	۴ تا کمتر از ۵ هکتار
۵۰	۱۳۳	۹۲	۲۸۸	۲۴۷	۴۵۶	۲۳۸	۲۸۰	۵۴۶	۵ تا کمتر از ۷/۵ هکتار
۴۵	۱۱۸	۸۶	۲۴۷	۲۰۲	۳۲۸	۲۹۲	۲۲۰	۴۱۰	۷/۵ تا کمتر از ۱۰ هکتار
۱۳۸	۳۹۸	۱۷۵	۴۴۰	۴۰۵	۵۶۱	۵۷۸	۷۱۸	۷۲۳	۱۰ تا کمتر از ۱۵ هکتار
۱۳۶	۴۱۶	۱۴۳	۳۸۱	۲۵۸	۳۸۶	۳۸۴	۶۲۴	۵۱۵	۱۵ تا کمتر از ۲۰ هکتار
۱۲۰	۳۱۲	۸۶	۲۲۸	۲۲۱	۱۹۲	۳۵۸	۵۹۲	۲۶۰	۲۰ تا کمتر از ۲۵ هکتار
۱۷۲	۵۰۷	۱۰۵	۳۳۲	۲۸۶	۲۱۷	۵۰۵	۷۱۲	۲۲۱	۲۵ تا کمتر از ۳۵ هکتار
۱۳۶	۴۹۹	۶۳	۲۶۰	۲۲۷	۱۴۶	۴۰۱	۶۵۶	۱۸۹	۳۵ تا کمتر از ۵۰ هکتار
۱۸۸	۵۱۱	۶۵	۴۱۰	۴۰۷	۲۵۰	۵۹۸	۹۱۸	۲۹۹	۵۰ تا کمتر از ۱۰۰ هکتار
۸۶	۱۶۰	۱۹	۲۶۶	۲۱۰	۸۰	۳۵۳	۳۷۰	۶۵	۱۰۰ تا کمتر از ۲۰۰ هکتار
۱	۲	۱	۴۸	۲۷	۸	۳۹	۳۹	۸	۲۰۰ تا کمتر از ۳۰۰ هکتار
۲	۱۱	۱	۶۷	۵۸	۱۲	۷۰	۱۸	۱۲	۳۰۰ هکتار و بیشتر
//	//	۱	۲	۳	۲	۲	۲	۲	انتهای شده

کتابخانه مرکز آمار ایران
 شماره ثبت: ۱۰۱۹۰۰

۱۱- تعداد ادبهر بردار بهای از این محصول ادو از دوبریا

و سطح کاشت و مقدار تولید آنها بر حسب سمت از اضی کشاورزی بهره برداری

بهره برداری هکتار

فصل			تابی			زمین			و سمت از اضی کشاورزی بهره برداری
تولید	بهره	تولید	تولید	بهره	تولید	تولید	بهره	تولید	
۱۰	۹	۸	۷	۶	۵	۴	۳	۲	
۱۳	۱۷	۱۴	۲۲۷۱	۲۶۴۸	۲۶۱۸	۲۴۸۹	۲۶۶۵	۲۶۲۲
.	.	.	۳	۳	۶	۲	۲	۶
.	.	.	۳	//	۳	۳	//	۳
.	.	.	۱۲	۷	۴۲	۱۲	۷	۴۲
.	.	.	۳۱	۲۸	۱۰۸	۳۱	۲۸	۱۰۸
۱	۱	۲	۱۳۵	۱۳۷	۲۰۷	۱۳۵	۱۳۸	۲۰۹
//	//	۱	۱۷۵	۱۶۰	۲۲۷	۱۷۵	۱۶۵	۲۳۸
//	//	.	۱۸۶	۲۱۶	۳۵۰	۱۸۷	۲۱۶	۳۵۱
.	.	.	۲۰۹	۲۲۹	۳۱۳	۲۰۹	۲۲۹	۳۱۳
//	//	۱	۵۲۲	۵۲۵	۶۹۹	۵۲۲	۵۲۶	۷۰۰
//	//	۱	۴۰۹	۴۳۵	۴۱۰	۴۰۹	۴۳۵	۴۱۱
۴	۵	۴	۵۲۷	۶۲۱	۵۴۹	۵۲۱	۶۲۶	۵۵۲
//	//	//	۲۸۲	۳۴۰	۲۷۴	۲۸۲	۳۴۰	۲۷۴
۱	۱	۱	۱۹۰	۲۳۸	۱۷۰	۱۹۰	۲۳۸	۱۷۰
۱	۱	۱	۲۳۲	۲۸۶	۱۶۰	۲۳۲	۲۸۷	۱۶۱
۱	۳	//	۱۴۲	۱۶۰	۱۰۲	۱۴۲	۱۶۲	۱۰۲
۴	۵	۲	۱۴۲	۱۵۵	۶۵	۱۴۲	۱۶۰	۶۷
۱	۱	۱	۲۱	۵۵	۱۵	۲۲	۵۶	۱۶
.	.	.	۷۱	۱۱	۲	۷۱	۱۱	۲
.	.	.	۲۳	۱۶	۴	۲۳	۱۶	۴
.	.	.	۱	۱	۱	۱	۱	۱

۱۲-۷. تعداد ادبیره برداری بهای دارایی محصول عدس

و سطح کاشت و مقدار تولید آنها بر حسب وسعت آراضی کشاورزی بهر هکتار برداری

- بهر هکتار برداری - منقار - تب -

کامل		امیسی		دریم						
تعداد	سطح	تولید	تعداد	سطح	تولید	تعداد	سطح	تولید	تعداد	سطح
هکتار	هکتار	متر	هکتار	هکتار	متر	هکتار	هکتار	متر	هکتار	هکتار
۱	۲	۳	۴	۵	۶	۷	۸	۹	۱۰	۱۱
کامل	۱۱۴۶۱	۱۰۰۰۸۵	۷۷۸۵	۷۵۷۸	۵۶۶۲	۵۷۲۸	۲۹۹۵	۴۱۲۲	۲۰۵۸	
کمتر از ۱ هکتار	۷	۵	۶	۶	۶	۵	۱	//	//	
۱ تا کمتر از ۲ هکتار	۷	۱	۱	۴	۱	۱	۲	۲	۱	
۲ تا کمتر از ۵ هکتار	۲۶	۴	۱۷	۱۷	۱	۳	۱	۱	۱	
۵ تا کمتر از ۱۰ هکتار	۱۳۹	۲۱	۲۱	۷۰	۱۲	۱۶	۶۸	۲۵	۱۴	
۱۰ تا کمتر از ۲۰ هکتار	۶۴۲	۲۹۰	۲۲۷	۲۳۵	۱۰۴	۱۱۶	۳۰۷	۱۸۰	۱۱۰	
۲۰ تا کمتر از ۳۰ هکتار	۷۶۱	۳۸۴	۲۹۰	۴۲۸	۱۶۴	۱۶۰	۳۳۸	۲۳۰	۱۳۰	
۳۰ تا کمتر از ۴۰ هکتار	۹۶۴	۵۸۵	۴۶۲	۵۸۷	۲۷۲	۲۸۵	۳۸۱	۳۱۲	۱۷۷	
۴۰ تا کمتر از ۵۰ هکتار	۹۷۹	۶۰۶	۴۳۷	۶۱۲	۲۶۲	۲۳۵	۳۷۴	۳۱۴	۱۶۳	
۵۰ تا کمتر از ۷۵ هکتار	۱۶۷۲	۱۴۴۲	۱۰۷۵	۱۲۲۲	۷۱۰	۶۶۸	۷۷۱	۷۲۲	۴۰۷	
۷۵ تا کمتر از ۱۰۰ هکتار	۱۱۴۶	۹۷۸	۷۴۰	۷۳۲	۵۱۲	۴۸۶	۴۲۱	۴۶۷	۳۵۴	
۱۰۰ تا کمتر از ۱۵۰ هکتار	۱۱۱۵	۱۰۹۸	۱۱۸۴	۱۲۴۲	۶۰۸	۸۶۷	۵۸۸	۶۱۰	۳۱۷	
۱۵۰ تا کمتر از ۲۰۰ هکتار	۱۰۸۴	۱۰۴۲	۸۰۶	۷۸۷	۶۲۸	۶۲۴	۳۰۶	۴۰۵	۱۸۲	
۲۰۰ تا کمتر از ۲۵۰ هکتار	۵۲۰	۶۵۲	۴۹۷	۳۷۲	۴۱۲	۳۸۶	۱۶۴	۲۴۰	۱۱۱	
۲۵۰ تا کمتر از ۳۰۰ هکتار	۵۲۳	۷۶۱	۵۲۲	۴۰۵	۵۰۸	۴۲۲	۱۳۵	۲۵۲	۱۰۰	
۳۰۰ تا کمتر از ۵۰۰ هکتار	۳۰۵	۵۰۶	۴۲۱	۳۴۵	۳۸۶	۲۸۷	۶۶	۱۲۰	۴۲	
۵۰۰ تا کمتر از ۱۰۰۰ هکتار	۴۰۸	۷۶۵	۶۶۲	۳۷۸	۶۷۸	۶۵۴	۳۴	۱۱۷	۲۷	
۱۰۰۰ تا کمتر از ۲۰۰۰ هکتار	۱۰۵	۲۴۵	۲۳۹	۹۸	۲۳۰	۲۳۵	۸	۱۵	۴	
۲۰۰۰ تا کمتر از ۳۰۰۰ هکتار	۱۱	۶۵	۳۶	۱۱	۲۷	۳۰	۲	۲۷	۶	
۳۰۰۰ هکتار و بیشتر	۱۸	۸۵	۶۶	۱۵	۸۴	۹۶	۳	۱	//	
اطلاعات نشده	۲	۱	۲	۱	۲	۲	۰	۰	۰	

۱۲- تعداد بهره‌برداران به‌عنوان ایستگاه‌ها

و سطح کاشی و مقدار تولید اشغال‌های حیوانی و گیاهی

بهره‌برداران - کشاورزان

کلی			ایمی			میرم			و عتبار اشغال‌های کشاورزی بهره‌برداران
تعداد بهره‌برداران	سطح اشغال	تولید	تعداد بهره‌برداران	سطح اشغال	تولید	تعداد بهره‌برداران	سطح اشغال	تولید	
۱	۲	۳	۴	۵	۶	۷	۸	۹	۱۰
.....	۹۲۴	۷۱۲	۱۵۹۵	۹۰۲	۶۹۷	۱۵۶۶	۲۴	۱۶	۲۶
.....	۱	//	//	۱	//	//
.....	۳	//	۱	۳	//	۱
.....	۹	۱	۲	۹	۱	۲
.....	۱۷	۴	۱۸	۱۷	۴	۱۸
.....	۵۸	۲۲	۶۲	۵۸	۲۷	۶۲
.....	۱۱۷	۶۸	۱۲۲	۱۱۵	۶۷	۱۶۸	۲	۳	۴
.....	۱۱۰	۶۶	۱۶۸	۱۰۶	۶۴	۱۶۷	۴	۲	۱
.....	۲۵	۴۸	۱۰۵	۷۱	۴۴	۱۰۰	۴	۴	۵
.....	۱۸۳	۱۲۵	۲۶۸	۱۸۱	۱۲۴	۲۹۷	۲	۱	//
.....	۹۱	۵۲	۱۱۹	۸۹	۵۱	۱۱۶	۲	۲	۳
.....	۱۰۳	۱۴۰	۲۰۵	۱۰۱	۱۱۹	۲۰۳	۲	۱	۲
.....	۶۰	۵۸	۱۳۲	۵۶	۵۵	۱۲۸	۴	۲	۴
.....	۲۵	۳۴	۷۸	۲۵	۳۴	۷۸
.....	۲۹	۲۳	۶۸	۲۸	۲۰	۵۹	۱	۳	۶
.....	۱۷	۱۸	۷۲	۱۶	۱۸	۷۲	//	//	//
.....	۱۶	۲۷	۴۵	۱۵	۲۷	۴۵	//	//	//
.....	۸	۳۰	۴۸	۸	۳۰	۴۸
.....
.....	۱	۲	۲	۱	۲	۲
.....	//	//	//	//	//	//

۱۵-۷- تعداد بهره‌برداران در این محصول انتشار در این

وسط کاشتمقدار تولید انبساطی جمعیت انتشار این کشاورزی بهره‌برداران

بهره‌برداران - انتشار -

کامل	ایسی		دیسم		۱
	تولید	تولید	تولید	تولید	
تعداد بهره‌برداران	تعداد بهره‌برداران	تعداد بهره‌برداران	تعداد بهره‌برداران	تعداد بهره‌برداران	
۲	۴	۵	۶	۷	۸
۱۲۲۲	۱۷۶۰	۲۱۶۰	۱۲۲۲	۱۷۲۷	۲۱۶۱
۱	۱	۱	۱	۱	۱
۲	۲	۲	۲	۲	۲
۱۹	۱۹	۱۹	۱۹	۱۹	۱۹
۴۷	۴۷	۴۷	۴۷	۴۷	۴۷
۱۴۸	۱۴۸	۱۴۸	۱۴۸	۱۴۸	۱۴۸
۸۳	۸۳	۸۳	۸۳	۸۳	۸۳
۸۱	۸۱	۸۱	۸۱	۸۱	۸۱
۵۴	۵۴	۵۴	۵۴	۵۴	۵۴
۱۸۰	۱۹۵	۲۳۹	۱۷۹	۱۹۵	۲۳۹
۱۰۷	۱۴۴	۱۵۵	۱۰۷	۱۴۴	۱۵۵
۲۲۱	۲۰۶	۲۳۰	۲۳۰	۲۰۴	۲۱۶
۷۸	۱۲۲	۱۵۵	۲۶	۱۲۱	۱۵۲
۴۹	۸۸	۱۰۷	۴۹	۸۸	۱۰۷
۶۰	۱۲۸	۱۸۱	۶۰	۱۲۸	۱۸۱
۲۴	۹۱	۱۲۲	۲۴	۹۱	۱۲۲
۲۵	۱۶۲	۲۳۸	۲۵	۱۶۲	۲۳۸
۱۶	۱۴۲	۲۸۴	۱۶	۱۴۲	۲۸۴
۳	۲۰	۲	۳	۲۰	۲
۲	۸	۲	۲	۸	۲
.

۱۶-۷- تعداد بهره‌برداران بهائی از این جدول حذف شده

وسطح کاشتنی مقدار تولید انتخابی درجه‌بندی کشاورزی بهره‌برداران

بهره‌برداران - کشاورزان -

کل		ایرانی		غیرایرانی		جمع		تعداد بهره‌برداران	تعداد بهره‌برداران	تعداد بهره‌برداران	تعداد بهره‌برداران				
تولید	مساحت	تولید	مساحت	تولید	مساحت	تولید	مساحت								
۴	۳	۵	۶	۷	۸	۹	۱۰								
۵۰۶۷	۹۰۸۷	۱۲۱۹۹۹	۵۰۲۶	۶۰۰۴	۱۲۱۷۱۲	۲۲	۲۸۶	۵۰۶۷	۹۰۸۷	۱۲۱۹۹۹	۵۰۲۶	۶۰۰۴	۱۲۱۷۱۲	۲۲	۲۸۶
۳	۵	۱۹	۲	۵	۱۹	۰	۰	۳	۵	۱۹	۲	۵	۱۹	۰	۰
۱	۱	۱۱	۱	۱۱	۱۱	۰	۰	۱	۱	۱۱	۱	۱۱	۱۱	۰	۰
۷	۱	۲۰	۷	۱	۲۰	۰	۰	۱	۱	۲۰	۷	۱	۲۰	۰	۰
۲۲	۱۳	۱۴۸	۲۲	۱۳	۱۴۸	۰	۰	۱۳	۱۳	۱۴۸	۲۲	۱۳	۱۴۸	۰	۰
۲۱۹	۱۲۹	۱۸۵۵	۲۱۶	۱۲۴	۱۸۲۸	۳	۲۷	۱۲۹	۱۲۹	۱۸۵۵	۲۱۶	۱۲۴	۱۸۲۸	۳	۲۷
۴۰۸	۲۳۸	۴۶۲۳	۴۰۶	۲۳۵	۴۶۲۱	۲	۳	۲۳۸	۲۳۸	۴۶۲۳	۴۰۶	۲۳۵	۴۶۲۱	۲	۳
۴۶۳	۴۲۹	۶۵۸۰	۴۶۰	۴۲۵	۶۵۷۵	۳	۵	۴۲۹	۴۲۹	۶۵۸۰	۴۶۰	۴۲۵	۶۵۷۵	۳	۵
۴۳۲	۴۶۵	۸۱۶۷	۴۳۲	۴۶۱	۸۱۶۰	۳	۷	۴۶۵	۴۶۵	۸۱۶۷	۴۳۲	۴۶۱	۸۱۶۰	۳	۷
۹۸۵	۱۴۲۶	۲۰۲۸۹	۹۸۲	۱۴۲۲	۲۰۲۷۹	۲	۱۰	۱۴۲۶	۱۴۲۶	۲۰۲۸۹	۹۸۲	۱۴۲۲	۲۰۲۷۹	۲	۱۰
۵۹۱	۸۰۷	۱۱۱۱۹	۵۸۶	۸۰۱	۱۱۰۷۳	۵	۱۳	۸۰۷	۸۰۷	۱۱۱۱۹	۵۸۶	۸۰۱	۱۱۰۷۳	۵	۱۳
۶۸۵	۱۲۲۴	۱۶۴۰۹	۶۸۰	۱۲۲۱	۱۶۳۵۶	۶	۵۲	۱۲۲۴	۱۲۲۴	۱۶۴۰۹	۶۸۰	۱۲۲۱	۱۶۳۵۶	۶	۵۲
۳۵۴	۷۸۲	۱۰۲۳۰	۳۵۲	۷۸۰	۱۰۲۲۴	۲	۶	۷۸۲	۷۸۲	۱۰۲۳۰	۳۵۲	۷۸۰	۱۰۲۲۴	۲	۶
۲۴۱	۶۷۲	۸۲۸۰	۲۳۹	۶۷۸	۸۲۷۴	۱	۶	۶۷۲	۶۷۲	۸۲۸۰	۲۳۹	۶۷۸	۸۲۷۴	۱	۶
۲۴۹	۸۰۶	۱۰۱۲۶	۲۴۸	۸۰۰	۱۰۰۸۱	۱	۱۵	۸۰۶	۸۰۶	۱۰۱۲۶	۲۴۸	۸۰۰	۱۰۰۸۱	۱	۱۵
۱۷۲	۶۷۴	۷۸۱۲	۱۷۰	۶۷۸	۷۷۹۱	۲	۲۲	۶۷۴	۶۷۴	۷۸۱۲	۱۷۰	۶۷۸	۷۷۹۱	۲	۲۲
۱۶۳	۳۷۴	۹۰۲۱	۱۶۲	۳۷۱	۸۹۸۶	۱	۱۵	۳۷۴	۳۷۴	۹۰۲۱	۱۶۲	۳۷۱	۸۹۸۶	۱	۱۵
۵۰	۴۵۸	۶۸۱۱	۵۰	۴۵۸	۶۸۱۱	۰	۰	۴۵۸	۴۵۸	۶۸۱۱	۵۰	۴۵۸	۶۸۱۱	۰	۰
۴۲	۴۲	۳۲۴	۴۲	۴۲	۳۲۴	۰	۰	۴۲	۴۲	۳۲۴	۴۲	۴۲	۳۲۴	۰	۰
۹۱	۹۱	۱۰۷۳	۷	۷۸	۱۰۶۰	//	۱۲	۹۱	۹۱	۱۰۷۳	۷	۷۸	۱۰۶۰	//	۱۲
//	//	//	//	//	//	۰	۰	//	//	//	//	//	//	۰	۰

۱-۷-۱۷- تعداد بهره برداران بکار و از این محصول خرمنه

و سطح کاشت و مقدار تولید اینها بر حسب هکتار و ارض کشاورزی بهره برداری

بهره برداری - هکتار - تن		بهره برداری - هکتار - تن		بهره برداری - هکتار - تن		بهره برداری - هکتار - تن		بهره برداری - هکتار - تن		و-متا ارض کشاورزی بهره برداری
تولید	مساحت	تولید	مساحت	تولید	مساحت	تولید	مساحت	تولید	مساحت	
۱۰	۹	۸	۷	۶	۵	۴	۳	۲	۱	
۶	۲	۲	۱۸۷۸	۱۸۲۷	۱۲۶۹	۱۸۷۸	۱۸۲۷	۱۴۰۰	۱۴۰۰
۰	۰	۰	۲	۱	۲	۲	۱	۲	۰
۰	۰	۰	۰	۰	۰	۰	۰	۰	۰
۰	۰	۰	//	//	۱	//	//	۱	۰
۰	۰	۰	۲۷	۲	۹	۲۷	۲	۹	۰
۰	۰	۰	۱۶۱	۱۴	۲۳	۱۶۱	۱۴	۳۳	۰
۲	//	۱	۳۴۴	۲۸	۵۵	۳۳۶	۲۸	۵۵	۰
۰	۰	۰	۵۰۶	۴۵	۶۹	۵۰۶	۴۵	۶۹	۰
۰	۰	۰	۶۴۷	۵۵	۹۰	۶۴۷	۵۵	۹۰	۰
۰	۰	۰	۲۳۲۳	۲۳۲	۲۳۲	۲۳۲۳	۲۳۲	۲۳۰	۰
۰	۰	۰	۳۴۰۴	۱۳۴	۱۴۶	۳۴۰۴	۱۳۴	۱۴۶	۰
۴	۲	۱	۴۳۲۲	۳۸۹	۲۳۰	۴۳۲۲	۳۹۱	۳۳۱	۰
۰	۰	۰	۱۶۸۷	۱۴۸	۱۰۸	۱۶۸۷	۱۴۸	۱۰۸	۰
۰	۰	۰	۸۳۴	۱۱۰	۶۷	۸۳۴	۱۱۰	۶۷	۰
۰	۰	۰	۱۱۳۵	۱۲۳	۶۷	۱۱۳۵	۱۲۳	۶۷	۰
۰	۰	۰	۱۳۳۸	۱۵۷	۵۴	۱۳۳۸	۱۵۷	۵۴	۰
۰	۰	۰	۲۸۱۶	۲۵۷	۲۴	۲۸۱۶	۲۵۷	۲۴	۰
۰	۰	۰	۱۲۳۰	۱۰۲	۲۲	۱۲۳۰	۱۰۲	۲۲	۰
۰	۰	۰	۹۲	۱۴	۳	۹۲	۱۴	۳	۰
۰	۰	۰	۶۹	۱۶	۲	۶۹	۱۶	۳	۰
۰	۰	۰	۱	//	۱	۱	//	۱	۰



۱-۷-۲- تعداد میوه‌برداری‌ها در انواع میوه‌های میوه‌خیز

و سطح کاشت و مقدار تولید آنها بر حسب شهرستان در استان کشاورزی بهره‌برداری

مجموعه میوه‌داری - هشدار - ۰۰

مجموعه میوه‌داری - هشدار - ۰۰									
مختار از استان کشاورزی بهره‌برداری									
جمع		تولید		مصرف		تولید		مصرف	
۱	۲	۳	۴	۵	۶	۷	۸	۹	۱۰
.....	۴۲۵۴	۳۰۵۵	۲۸۱۹۶	۴۴۴۴	۲۰۴۴	۲۸۱۰۶	۱۰	۱۴	۸۷
.....	۱۴	۱	۱۱	۱۴	۱	۱۱	//	//	//
.....	۹	۱	۲۴	۹	۱	۲۴	.	.	.
.....	۴۵	۸	۳۴۴	۴۵	۲	۳۴۴	.	.	.
.....	۱۴۲	۴۰	۵۴۹	۱۴۲	۴۰	۵۴۹	.	.	.
.....	۳۶۷	۱۶۳	۱۷۱۸	۳۶۷	۱۶۳	۱۷۱۶	۱	۱	۲
.....	۵۱۵	۲۸۱	۱۱۲۱	۵۱۲	۲۷۸	۱۱۲۱	۲	۲	۱۶
.....	۵۲۳	۲۷۳	۲۵۴۶	۵۲۳	۲۷۳	۲۵۴۶	۱	۱	۲
.....	۴۸۶	۲۵۴	۲۶۰۹	۴۸۶	۲۵۴	۲۶۰۹	.	.	.
.....	۸۹۱	۶۳۱	۵۹۷۳	۸۸۹	۶۲۷	۵۹۶۹	۲	۴	۲۶
.....	۴۴۸	۲۷۴	۲۲۸۹	۴۴۶	۲۷۲	۲۲۸۸	۱	۱	۱
.....	۴۸۷	۴۴۲	۴۵۸۴	۴۸۷	۴۴۰	۴۵۸۴	۱	۲	۱
.....	۱۷۸	۱۶۶	۱۲۹۵	۱۷۸	۱۶۶	۱۲۹۵	.	.	.
.....	۱۱۰	۱۲۱	۱۰۶۹	۱۱۰	۱۲۱	۱۰۶۹	.	.	.
.....	۹۲	۱۲۸	۹۲۳	۹۲	۱۲۸	۹۲۰	//	//	۲
.....	۷۰	۱۲۷	۱۳۴۳	۷۰	۱۲۷	۱۳۴۳	.	.	.
.....	۶۲	۱۰۳	۶۶۰	۶۲	۱۰۳	۶۶۰	//	//	//
.....	۲۱	۴۵	۴۱۹	۲۱	۴۵	۴۱۹	.	.	.
.....	//	۱	//	//	۱	//	.	.	.
.....	۴	۲۶	۲۱۳	۴	۲۶	۲۱۳	.	.	.
.....	۲	۱	۲	۲	۱	۲	.	.	.

۲۰-۷- تعداد بذر برداری در این محصول در هر هکتار

و مجامع باغچه مقدار تولید انباشته بر حسب هکتار این کشاورزی بهره برداری

بهره برداری - هکتار - فرد

کلی		ایسی		دیوم	
تعداد بهره برداری	تولید اشباع	تعداد بهره برداری	تولید	تعداد بهره برداری	تولید
۱	۲	۳	۴	۵	۶
۳۱۱۰	۲۷۰۵	۲۳۰۲	۲۶۶۹	۲۲۶۸	۲۷۲۳
۱۲	۱	۲۱	۱	۱۲	۱
۲۵	۲	۲۷	۲	۲۷	۲
۱۴۱	۱۲	۱۴۱	۱۲	۱۵۸	۱۲
۱۶۶	۲۵	۱۶۶	۲۵	۲۵۲	۲۵
۲۲۵	۷۸	۲۳۴	۷۸	۹۴۸	۷۸
۳۳۱	۱۴۹	۳۳۲	۱۴۹	۱۶۳۳	۱۴۹
۲۸۲	۱۸۲	۲۸۲	۱۸۲	۲۵۳۱	۱۸۲
۳۴۵	۳۱۲	۳۳۱	۳۱۲	۲۸۲۸	۳۱۲
۵۲۳	۵۱۲	۵۲۳	۵۱۲	۶۴۳۶	۵۱۲
۲۷۹	۲۹۹	۲۷۸	۲۹۹	۳۵۷۵	۲۹۹
۲۷۵	۴۷۸	۲۷۲	۴۷۵	۵۲۵۵	۴۷۵
۱۹۴	۲۵۶	۱۹۲	۲۵۶	۳۲۰۴	۲۵۶
۹۲	۱۷۷	۹۲	۱۷۷	۲۰۴۹	۱۷۷
۶۸	۱۱۱	۶۷	۱۱۱	۱۳۴۵	۱۱۱
۳۹	۸۷	۳۸	۸۷	۱۱۳۲	۸۷
۴۱	۹۰	۴۱	۹۰	۱۱۰	۹۰
۱۵	۲۲	۱۵	۲۲	۲۴۶	۲۲
۱	۴	۱	۴	۴۰	۴
۴	۶	۴	۶	۲۷	۶
۲	//	۲	//	۲	//

۲۲-۲- تولید انبوه برودار به‌شماره از این محصول بسیار

و سطح کاشت و مقدار تولید اینها در جدول مستعار ارض کشاورزی بهره‌بردار

- بهره‌بردار به‌شماره -

شماره		مجموعه		مجموعه		مجموعه		مجموعه		مستعار ارض کشاورزی بهره‌بردار
۱	۲	۳	۴	۵	۶	۷	۸	۹	۱۰	
تولید	تولید	تولید	تولید	تولید	تولید	تولید	تولید	تولید	تولید	
۱۲۹	۲	۱۱	۲۵۸۹	۲۰۴۵	۴۰۱۸	۲۵۷۱۸	۲۰۴۲	۴۰۲۷	۱۱	کشت
.	.	.	۹	۱	۱۱	۹	۱	۱۱	۱۱	کشت از ۱ هکتار
.	.	.	۱۴	۱	۱۰	۱۴	۱	۱۰	۱۰	کشت از ۲ هکتار
.	.	.	۲۲۲	۱۲	۶۲	۲۲۲	۱۲	۶۲	۶۲	کشت از ۵ هکتار
.	.	.	۷۱۲	۴۲	۱۵۱	۷۱۲	۴۲	۱۵۱	۱۵۱	کشت از ۱ هکتار
۱۲	۱	۲	۱۶۲۲	۹۷	۲۲۴	۱۶۲۵	۹۸	۲۲۶	۲۲۶	کشت از ۲ هکتار
۵	۱	۲	۲۵۲۹	۱۶۴	۴۷۲	۲۵۲۴	۱۶۵	۴۷۴	۴۷۴	کشت از ۲ هکتار
.	.	.	۴۲۸۲	۲۲۲	۵۱۹	۴۲۸۲	۲۲۲	۵۱۹	۵۱۹	کشت از ۴ هکتار
.	.	.	۲۹۵۹	۱۹۹	۴۰۷	۲۹۵۹	۱۹۹	۴۰۷	۴۰۷	کشت از ۵ هکتار
۱۵	۲	۲	۲۲۵۶	۴۰۱	۲۵۰	۲۲۷۱	۴۰۲	۲۵۱	۲۵۱	کشت از ۷/۵ هکتار
۱	//	۱	۲۵۲۲	۱۸۵	۲۷۲	۲۵۲۲	۱۸۵	۲۷۴	۲۷۴	کشت از ۱۰ هکتار
۱۲	۲	۲	۴۶۴	۲۵۰	۴۱۱	۴۶۶	۲۵۲	۴۱۳	۴۱۳	کشت از ۱۵ هکتار
.	//	۱	۱۶۴۲	۱۱۹	۱۷۶	۱۶۶۲	۱۱۹	۱۷۶	۱۷۶	کشت از ۲۰ هکتار
۵۰	۱	۱	۱۰۲۷	۷۵	۱۱۲	۱۰۸۷	۷۶	۱۱۴	۱۱۴	کشت از ۲۵ هکتار
.	.	.	۸۸۵	۸۱	۹۰	۸۸۵	۸۱	۹۰	۹۰	کشت از ۲۵ هکتار
.	.	.	۶۰۶	۵۳	۶۴	۶۰۹	۵۳	۶۴	۶۴	کشت از ۵۰ هکتار
.	.	.	۱۰۸۱	۷۲	۶۴	۱۰۸۱	۷۲	۶۴	۶۴	کشت از ۱۰۰ هکتار
۲۳	۱	//	۱۸۶	۱۷	۱۷	۲۱۹	۱۷	۱۷	۱۷	کشت از ۲۰۰ هکتار
.	.	.	۶۹	۲	//	۶۹	۲	//	//	کشت از ۳۰۰ هکتار
.	.	.	۶	۱	۳	۶	۱	۳	۳	کشت از بیشتر
.	.	.	.	//	۱	.	//	۱	۱	کشت از تنه

۷-۲۳- تعداد ادبیره برداری بهای از این محصول به استان

وساخ گناخت و مقدار تولید انحصار صحرای فارس از این کشاورزی به دوره برداری

دوره برداری - کشاورزی - شید

دوره		ایسی			کامل			و کشاورزی به دوره برداری
تولید	تولید	تولید	تولید	تولید	تولید	تولید		
۱۰	۹	۸	۷	۶	۵	۴	۳	
*	*	۱۷۷۰۶	۴۵۰۴	۲۱۰۷	۱۷۷۰۷	۳۵۰۴	۳۶۰۵	کامل
*	*	۸	//	۱۲	۸	//	۱۲	کمتر از ۱ هکتار
*	*	۱۲	//	۱۰	۱۲	//	۱۰	۱ تا کمتر از ۲ هکتار
*	*	۹۱	۴	۲۸	۹۱	۴	۲۸	۲ تا کمتر از ۵ هکتار
*	*	۳۴۴	۲۱	۱۱۲	۳۴۴	۲۱	۱۱۲	۵ تا کمتر از ۱ هکتار
*	*	۱۳۵۷	۱۰۲	۳۲۰	۱۳۵۷	۱۰۲	۳۲۰	۱ تا کمتر از ۲ هکتار
*	*	۱۶۷۰	۱۲۵	۲۹۰	۱۶۷۰	۱۲۵	۲۹۰	۲ تا کمتر از ۲ هکتار
*	*	۱۴۶۰	۱۱۷	۳۴۱	۱۴۶۱	۱۱۷	۳۴۱	۳ تا کمتر از ۴ هکتار
*	*	۱۴۹۷	۱۲۰	۲۸۶	۱۴۹۷	۱۲۰	۲۸۶	۴ تا کمتر از ۵ هکتار
*	*	۳۳۳۴	۲۷۱	۶۵۸	۳۳۳۴	۲۷۱	۶۵۸	۵ تا کمتر از ۷/۵ هکتار
*	*	۱۵۸۸	۳۴۴	۳۴۰	۱۵۸۸	۳۴۴	۳۴۰	۷/۵ تا کمتر از ۱۰ هکتار
*	*	۲۲۲۲	۲۱۲	۴۵۶	۲۲۲۲	۲۱۲	۴۵۶	۱۰ تا کمتر از ۱۵ هکتار
*	*	۱۴۱۲	۱۰۴	۲۱۲	۱۴۱۲	۱۰۴	۲۱۲	۱۵ تا کمتر از ۲۰ هکتار
*	*	۱۰۷۰	۷۴	۱۲۲	۱۰۷۰	۷۴	۱۲۲	۲۰ تا کمتر از ۲۵ هکتار
*	*	۶۴۱	۷۹	۱۲۱	۶۴۱	۷۹	۱۲۱	۲۵ تا کمتر از ۳۵ هکتار
*	*	۳۳۴	۴۷	۶۹	۳۳۴	۴۷	۶۹	۳۵ تا کمتر از ۵۰ هکتار
*	*	۵۴۲	۶۱	۷۳	۵۴۲	۶۱	۷۳	۵۰ تا کمتر از ۱۰۰ هکتار
*	*	۳۷۴	۱۸	۱۶	۳۷۴	۱۸	۱۶	۱۰۰ تا کمتر از ۲۰۰ هکتار
*	*	۴	۱	۱	۴	۱	۱	۲۰۰ تا کمتر از ۳۰۰ هکتار
*	*	۱۴	۲۰۰۲	۵	۱۴	۲۰۰۲	۵	۳۰۰ هکتار و بیشتر
*	*	۱۷	۱	۳	۱۷	۱	۳	اطلاعات نشده

۲۴-۷- تعداد ادیره بر دانه از این محصول در پنج شهرستان و پختن در لیوی و سطح کاشت و مقدار تولید انتخاب حسب وضعیت استان کشاورزی بهره برداری

- بهره برداری - خیار - تنه

کامل		ایمن		میدم		و مقدار استان کشاورزی بهره برداری			
تعداد بهره برداری	تولید	تعداد بهره برداری	تولید	تعداد بهره برداری	تولید	۱	۲	۳	۴
۱	۲	۳	۴	۵	۶	۷	۸	۹	۱۰
۸۰۱	۲۵۲	۸۰۱	۲۵۲	۲۳۰۸	۲۳۰۸
۹	//	۹	//	۲	۲
۱۱	//	۱۱	//	۷	۷
۲۴	۲	۴۴	۲	۲۲	۲
۶۲	۶	۶۲	۶	۷۱	۷۱
۱۰۹	۲۴	۱۰۹	۲۴	۲۱۲	۲۱۲
۹۸	۲۷	۹۸	۲۷	۲۱۲	۲۱۲
۹۱	۲۷	۹۱	۲۷	۲۸۲	۲۸۲
۵۶	۱۹	۵۶	۱۹	۲۷۷	۲۷۷
۱۲۲	۴۴	۱۲۲	۴۴	۴۶۷	۴۶۷
۵۷	۲۰	۵۷	۲۰	۲۲۰	۲۲۰
۶۷	۲۵	۶۷	۲۵	۲۱۲	۲۱۲
۱۹	۷	۱۹	۷	۱۳۰	۱۳۰
۱۵	۱۲	۱۵	۱۲	۱۴۱	۱۴۱
۱۵	۹	۱۵	۹	۱۲۱	۱۲۱
۱۲	۱۱	۱۲	۱۱	۱۰۹	۱۰۹
۱۶	۱۰	۱۶	۱۰	۲۰۴	۲۰۴
۴	۵	۴	۵	۲۱	۲۱
//	//	//	//	۱۲	۱۲
۲	۴	۲	۴	۶۱	۶۱
۱	//	۱	//	//	//

۷-۲۵- تعداد دوره‌های برداری به‌کار رفته از این محموله‌های زیرجفت

و طرح کاشت و ممانعت از تولید آفت‌های حشرات و گیاه‌های آفات کشاورزی بهره‌برداران

- بهره‌برداران - مشترک -									
کل			ایلی			دیلم			وسعت از این کشاورزی بهره‌برداران
تولید	اصح	اشعاع	تولید	اصح	اشعاع	تولید	اصح	اشعاع	
۴	۳	۲	۵	۶	۷	۸	۹	۱۰	۱
۲۰۲۹	۱۳۴۴	۱۶۳۶۳	۲۰۲۹	۱۳۴۴	۱۶۳۶۳	*	*	*	کل
۲۰	۶	۸	۲۰	۶	۸	*	*	*	کمتر از ۱۰۰ هکتار
۸	//	۹	۸	//	۹	*	*	*	۱ تا کمتر از ۲۰۰ هکتار
۲۳	۸	۴۱	۲۳	۸	۴۱	*	*	*	۲ تا کمتر از ۵۰۰ هکتار
۱۱۱	۴۱	۴۰۰	۱۱۱	۴۱	۴۰۰	*	*	*	۵ تا کمتر از ۱۰۰۰ هکتار
۲۶۴	۱۳۲	۱۵۳۶	۲۶۴	۱۳۲	۱۵۳۶	*	*	*	۱ تا کمتر از ۲ هکتار
۲۷۶	۱۶۲	۳۵۱۳	۲۷۶	۱۶۱	۳۵۱۳	*	*	*	۲ تا کمتر از ۳ هکتار
۲۴۳	۱۳۵	۳۰۰۴	۲۴۳	۱۳۵	۳۰۰۴	*	*	*	۳ تا کمتر از ۴ هکتار
۱۷۶	۱۲۰	۱۴۴۱	۱۷۶	۱۲۰	۱۴۴۱	*	*	*	۴ تا کمتر از ۵ هکتار
۲۴۴	۲۱۴	۲۶۲۳	۲۴۴	۲۱۲	۲۶۲۳	*	*	*	۵ تا کمتر از ۲۷/۵ هکتار
۱۶۱	۱۱۵	۱۶۲۴	۱۶۱	۱۱۵	۱۶۲۴	*	*	*	۷/۵ تا کمتر از ۱۰۰ هکتار
۱۴۶	۱۲۶	۱۵۳۲	۱۴۶	۱۲۶	۱۵۳۲	*	*	*	۱۰ تا کمتر از ۱۵ هکتار
۷۵	۲۴	۱۶۲۳	۷۵	۲۴	۱۶۲۳	*	*	*	۱۵ تا کمتر از ۲۰ هکتار
۵۴	۶۲	۷۲۱	۵۴	۶۲	۷۲۱	*	*	*	۲۰ تا کمتر از ۲۵ هکتار
۴۶	۲۴	۴۱۲	۴۶	۲۴	۴۱۲	*	*	*	۲۵ تا کمتر از ۳۵ هکتار
۲۶	۱۹	۱۸۷	۲۶	۱۹	۱۸۷	*	*	*	۳۵ تا کمتر از ۵۰ هکتار
۲۸	۲۸	۴۱۶	۲۸	۲۸	۴۱۶	*	*	*	۵۰ تا کمتر از ۱۰۰ هکتار
۱۱	۱۱	۸۶	۱۱	۱۱	۸۶	*	*	*	۱۰۰ تا کمتر از ۲۰۰ هکتار
//	۱	۷	//	۱	۷	*	*	*	۲۰۰ تا کمتر از ۳۰۰ هکتار
۶	۲۴	۷۲	۶	۲۴	۷۲	*	*	*	۳۰۰ هکتار و بیشتر
۱	//	۶	۱	//	۶	*	*	*	بنا بر تقسیم

۲۷- تعداد اندامه‌ها بر پایه‌های از این جدول پیوسته - اسیر - و شیر

و طرح کاهش تولید از تولید انبساطی معین و دستار از این کشاورزی بهره‌برداران

- بهره‌برداران - دستار -

دستم			ایسی			کسل			و دستار از این کشاورزی بهره‌برداران
تولید	بهره	تولید	بهره	تولید	بهره	تولید	بهره	تولید	
انگشت	انگشت	انگشت	انگشت	انگشت	انگشت	انگشت	انگشت	انگشت	
۱۰	۶	۸	۷	۶	۵	۳	۲	۲	
۲۲۶	۲۲۸	۱۵۸	۱۱۵۸۲۷	۲۴۱۱۷	۲۴۱۷۰	۱۱۵۶۲۲	۲۴۲۴۵	۲۴۳۰۲	کسل
//	//	۱	۸۸	۶۶	۱۲۲	۸۹	۶۶	۱۲۲	کشتار ۱/۱
.	.	.	۱۴۱	۲۲	۲۵۰	۱۴۱	۲۲	۲۵۰	کشتار ۱/۲
۲	//	۱	۵۸۴	۱۰۲	۲۰۲	۵۶۱	۱۰۲	۲۰۲	کشتار ۱/۳
۱	۱	۳	۱۰۰۸	۲۰۶	۲۴۲	۱۰۰۶	۲۰۸	۲۵۰	کشتار ۱/۴
۱۱	۴	۵	۲۱۳۲	۵۶۶	۱۵۵۰	۲۶۶۲	۶۰۰	۱۵۴	کشتار ۱/۵
۲۲	۱۲	۱۶	۴۰۴۳	۸۰۶	۱۶۲۰	۴۳۲۶	۸۲۰	۱۶۶۶	کشتار ۱/۶
۸	۸	۶	۲۷۸۴	۱۱۰۱	۲۶۶۱	۵۶۶۱	۱۱۱۷	۲۰۰۲	کشتار ۱/۷
۶	۸	۶	۲۱۳۲	۱۰۲۱	۱۸۱۰	۲۱۳۵	۱۰۲۶	۱۸۱۶	کشتار ۱/۸
۶۶	۲۶	۳۵	۱۶۸۲۷	۳۲۶۲	۴۶۶۲	۱۶۶۶۲	۳۲۰۲	۴۶۶۱	کشتار ۱/۹
۲۶	۲۶	۱۶	۱۰۱۷۸	۱۶۶۲	۲۱۳۲	۱۰۲۵۸	۱۶۶۸	۲۴۵۰	کشتار ۱/۱۰
۵۳	۴۸	۲۶	۱۷۵۸۱	۳۶۶۲	۳۶۶۲	۱۷۶۶۲	۳۶۶۲	۳۶۵۴	کشتار ۱/۱۱
۴۸	۲۵	۱۱	۹۱۵۴	۲۰۳۸	۱۶۶۱	۹۱۸۲	۲۰۳۲	۱۶۶۲	کشتار ۱/۱۲
۶۶	۲۰	۱۲	۱۶۶۶	۱۵۲۱	۸۸۱	۲۶۶۲	۱۵۴۱	۸۹۰	کشتار ۱/۱۳
۴۴	۲۲	۷	۸۰۶۷	۱۸۱۶	۸۶۲	۳۳۸۱	۱۸۸۸	۸۶۶	کشتار ۱/۱۴
۱۷	۱۶	۴	۶۲۹۰	۱۳۲۸	۴۵۲	۶۴۰۷	۱۳۴۲	۴۵۵	کشتار ۱/۱۵
۴۲	۴۲	۶	۱۰۳۶۵	۲۴۶۱	۵۶۲	۱۰۴۱۲	۲۵۱۷	۵۶۵	کشتار ۱/۱۶
۹۱	۴۲	۳	۲۰۲۶	۱۳۲۲	۱۸۱	۲۱۶۶	۱۳۶۶	۱۸۲	کشتار ۱/۱۷
۲۲	۴	۱	۱۷۰۳	۲۱۲	۱۸	۱۶۶۶	۲۱۶	۱۸	کشتار ۱/۱۸
۱۵۰	۳۰۱	۱	۲۲۷۲	۵۳۰	۳۲	۲۴۲۲	۸۳۲	۳۲	کشتار و بیشتر
.	.	.	۴۶	۱۰	۸	۳۶	۱۰	۸	کشتار کمتر

۲۸-۷- تعداد ابرهه برداری بهانه داران محمول در تملوکه این خوزده ای

وسطه کاشت و مقدار تولید آنها بر حسب وسعت اراضی کشاورزی بهره برداری

- بهره برداری - هکتار - تن -

وسعت اراضی کشاورزی بهره برداری									
۱	۲		۳		۴		۵		۶
	تولید	کاشت	تولید	کاشت	تولید	کاشت	تولید	کاشت	
۱۰	۹	۸	۷	۶	۵	۴	۳	۲	۱
۴	۱	۳	۶۹۰۴۸	۲۱۲۷	۱۲۱۷	۶۹۰۵۲	۳۱۲۹	۱۳۰۰	کل
۰	۰	۰	//	//	۱	//	//	۱	کمتر از ۰/۱ هکتار
۰	۰	۰	//	//	۱	//	//	۱	۰/۱ تا کمتر از ۰/۲ هکتار
//	//	۱	۱۱	۲	۷	۱۱	۲	۸	۰/۲ تا کمتر از ۰/۵ هکتار
۰	۰	۰	۵۹	۲	۸	۵۹	۲	۸	۰/۵ تا کمتر از ۱ هکتار
۰	۰	۰	۲۵۲	۲۱	۴۱	۲۵۲	۲۱	۴۱	۱ تا کمتر از ۲ هکتار
۲	//	۱	۱۰۸۱	۶۳	۸۰	۱۰۸۳	۶۶	۸۱	۲ تا کمتر از ۴ هکتار
۰	۰	۰	۱۶۸۹	۸۲	۸۹	۱۶۸۹	۸۲	۸۹	۴ تا کمتر از ۶ هکتار
۰	۰	۰	۲۸۴۸	۱۲۲	۱۲۲	۲۸۴۸	۱۲۲	۱۲۲	۶ تا کمتر از ۱۰ هکتار
۲	//	۱	۹۹۶۶	۲۷۷	۲۲۲	۹۹۷۸	۲۷۸	۲۲۴	۱۰ تا کمتر از ۲۰ هکتار
۰	۰	۰	۲۳۰۷	۲۸۱	۱۵۲	۲۳۰۷	۲۸۱	۱۵۲	۲۰ تا کمتر از ۳۰ هکتار
۰	۰	۰	۱۰۳۸۷	۴۵۲	۱۹۲	۱۰۳۸۷	۴۵۲	۱۹۲	۳۰ تا کمتر از ۴۰ هکتار
۱	//	//	۴۹۶۳	۲۴۸	۱۰۷	۴۹۶۴	۲۴۸	۱۰۷	۴۰ تا کمتر از ۵۰ هکتار
۰	۰	۰	۲۲۷۶	۲۰۵	۲۹	۲۲۷۶	۲۰۵	۲۹	۵۰ تا کمتر از ۶۰ هکتار
۰	۰	۰	۲۶۲۲	۲۵۲	۷۲	۲۶۲۲	۲۵۲	۷۲	۶۰ تا کمتر از ۷۵ هکتار
۰	۰	۰	۲۸۰۲	۱۸۲	۴۱	۲۸۰۲	۱۸۲	۴۱	۷۵ تا کمتر از ۱۰۰ هکتار
۰	۰	۰	۴۵۱۹	۲۲۲	۲۲	۴۵۱۹	۲۲۲	۲۲	۱۰۰ تا کمتر از ۱۵۰ هکتار
۰	۰	۰	۶۶۶	۲۲۰	۲۶	۶۶۶	۲۲۰	۲۵	۱۵۰ تا کمتر از ۲۰۰ هکتار
۰	۰	۰	۱۱۴۹	۵۹	۲	۱۱۴۹	۵۹	۲	۲۰۰ تا کمتر از ۳۰۰ هکتار
۰	۰	۰	۷۸۱۵	۲۲۵	۶	۷۸۱۵	۲۲۵	۶	۳۰۰ تا کمتر از بیشتر
۰	۰	۰	۱	//	۲	۱	//	۲	انهارت شده

۲-۲۹- تعداد ادبیر میرد از بهای دارایی محمول سایر عتوفه

و صلاحی اش به مقدار تولید اعتبار حسب وضعیت از اشی کشاورزی بهره برداری

- بهره برداری - کشاورزی -

و سمتدار از کشاورزی بهره برداری								
کلی			ایسی			دیگر		
تعداد بهره	اصح	تولید	تعداد بهره	اصح	تولید	تعداد بهره	اصح	تولید
۲	۳	۴	۵	۶	۷	۸	۹	۱۰
۴۰۲۷	۳۲۰۴	۶۶۴۷	۲۸۶۶	۲۵۷۷	۶۵۶۱	۱۶۰	۱۲۷	۸۵
۱	۱	۱	۱	۱	۱	۱	۱	۱
۴	۲	۲	۴	۱	۲	۱	۱	۱
۲۰	۵	۱۲	۱۷	۴	۱۴	۱	۱	۱
۴۶	۲۴	۵۶	۲۹	۲۱	۵۲	۱۰	۴	۲
۱۲۷	۷۲	۱۰۸	۱۲۸	۶۳	۱۰۲	۹	۹	۵
۲۰۷	۹۹	۱۶۶	۱۹۲	۸۸	۱۶۱	۱۵	۱۱	۷
۱۸۱	۹۴	۱۶۰	۱۸۰	۸۸	۱۸۱	۱۰	۶	۲
۲۷۶	۱۵۵	۲۶۶	۲۶۵	۱۲۴	۲۴۹	۱۴	۲۰	۱۶
۵۸۹	۲۴۶	۵۶۷	۵۷۲	۲۲۷	۵۸۲	۱۸	۶	۱۵
۴۷۱	۲۸۶	۵۰۱	۴۴۹	۲۷۱	۴۹۱	۲۲	۱۸	۱۰
۶۵۸	۵۲۰	۷۲۸	۶۳۴	۴۹۸	۷۲۶	۲۵	۲۱	۱۲
۵۲۲	۳۷۷	۷۵۹	۵۰۶	۳۶۴	۷۵۲	۱۸	۱۴	۷
۲۲۴	۳۰۲	۵۴۰	۲۱۵	۲۹۷	۵۳۵	۱	۷	۴
۲۲۲	۲۲۰	۶۱۴	۲۱۷	۲۲۲	۶۱۱	۶	۷	۴
۱۴۷	۲۱۲	۵۶۸	۱۶۶	۲۱۷	۵۶۸	۱	۱	//
۲۲۰	۴۲۴	۷۵۴	۲۲۰	۴۲۴	۷۵۴	۰	۰	۰
۷۳	۱۷۲	۴۲۴	۷۳	۱۷۲	۴۲۴	۰	۰	۰
۱	۷	۱۰	۱	۷	۱۰	۰	۰	۰
۹	۱۷۲	۳۳۹	۹	۱۷۲	۳۳۹	۰	۰	۰
۲	۱	۲	۲	۱	۱	۰	۰	۰

۳-۷-۲- تعداد بهره‌برداران بهائی دارای محصول گنجد

و سطح کاشی و مقدار تولید آنها بر حسب واحد کشاورزی بهره‌برداران

- بهره‌برداران - کشاورز - شه

تولید		بهره‌برداران		تولید		بهره‌برداران		تولید		بهره‌برداران		و مقدار ارض کشاورزی بهره‌برداران
تولید	بهره‌برداران	تولید	بهره‌برداران	تولید	بهره‌برداران	تولید	بهره‌برداران	تولید	بهره‌برداران	تولید	بهره‌برداران	
۱۰	۹	۸	۷	۶	۵	۴	۳	۲	۱			
۲۴	۲۵	۲۵	۶۲۰	۹۰۶۶	۷۷۶۲	۶۷۲۴	۶۰۹۱	۷۷۹۵			کل
۰	۰	۰	۲	۲	۱	۲	۲	۱			۱/۱-۱ هکتار
۰	۰	۰	۱	۱	۷	۱	۱	۷			۱/۱-۲ هکتار
۰	۰	۰	۴	۵	۲۲	۴	۵	۲۲			۱/۲-۲ هکتار
۰	۰	۰	۲۱	۲۸	۱۱۷	۲۱	۲۸	۱۱۷			۱/۵-۲ هکتار
۰	۵	۱	۱۸۱	۲۴۹	۵۴۵	۱۸۲	۲۵۴	۵۴۶			۱-۲ هکتار
//	//	۱	۲۶۵	۳۸۲	۷۴۴	۳۶۵	۴۸۸	۷۴۵			۲-۲ هکتار
۲	۱۶	۱۳	۴۶۲	۶۵۶	۸۲۲	۴۷۰	۶۷۲	۸۵۰			۳-۲ هکتار
۲	۴	۴	۴۵۰	۶۵۰	۷۲۷	۴۵۳	۶۵۴	۷۲۰			۴-۲ هکتار
۴	۳	۲	۱۱۲۲	۱۵۳۳	۱۵۹۷	۱۱۳۶	۱۵۲۵	۱۶۰۰			۵-۲ هکتار
۴	۸	۵	۶۷۷	۹۱۵	۱۴۹	۶۷۰	۹۲۳	۸۵۴			۷/۵-۲ هکتار
۶	۵	۳	۱۰۸۲	۱۴۸۹	۱۰۶۲	۱۰۸۹	۱۴۹۶	۱۰۶۶			۱۰-۲ هکتار
//	//	//	۵۹۷	۷۵۰	۴۵۵	۵۹۷	۷۵۱	۴۵۵			۱۵-۲ هکتار
//	//	۱	۲۵۲	۳۴۱	۲۵۳	۴۵۲	۳۴۱	۲۵۴			۲۰-۲ هکتار
//	//	//	۴۴۹	۵۶۰	۲۴۹	۴۴۹	۵۶۰	۲۴۹			۲۵-۲ هکتار
۰	۰	۰	۳۴۱	۴۴۶	۱۲۹	۳۴۱	۴۴۶	۱۲۹			۳۵-۲ هکتار
۱۲	۲۲	۲	۲۵۸	۵۲۶	۱۲۲	۳۷۰	۵۴۸	۱۲۴			۵۰-۲ هکتار
۲	۱۱	۱	۱۰۵	۱۲۱	۲۴	۱۰۸	۱۲۲	۲۵			۱۰۰-۲ هکتار
۰	۰	۰	۳۵	۲۷	۵	۳۵	۲۷	۵			۲۰۰-۲ هکتار
۰	۰	۰	۱۷	۳۹	۳	۱۷	۳۹	۳			۳۰۰-۲ هکتار
۰	۰	۰	۱	۱	۳	۱	۱	۳			۵۸۱-۲ هکتار

لیست ادویه بردار بهای از ۱۰ گندم این صورتی با سبب زمین این و باج گندم تولید انصاف حسب منابع آب

مهره برداری - هکتار - تن

منابع آب به ترتیب اهمیت											
منبع اول			منبع دوم			منبع اول			منبع دوم		
۱	۲	۳	۴	۵	۶	۷	۸	۹	۱۰	۱۱	۱۲
تولید	مساحت	تولید	مساحت	تولید	مساحت	تولید	مساحت	تولید	مساحت	تولید	مساحت
۳۳۱۸۸	۳۶۶۹	۳۱۰۲	۳۶۶۹	۳۱۰۲	۳۶۶۹	۳۱۰۲	۳۶۶۹	۳۱۰۲	۳۶۶۹	۳۱۰۲	۳۶۶۹
۳۳۱۹۱	۳۰۸۱	۱۶۳۸	۸۷۵۱	۲۸۸۸	۱۸۰۰	۲۴۳۹۷	۹۰۵۱۴	۳۸۵۸۱	۳۸۵۸۱	۳۸۵۸۱	۳۸۵۸۱
۶۶	۵۶	۸۵	۶۰۲	۲۲۸	۱۵۶	۱۶۱۲۲	۶۴۵۸	۱۶۸۹	۱۶۸۹	۱۶۸۹	۱۶۸۹
۲۴	۲	۲	۳۳۷	۶۳	۱۰	۶۳۵	۲۴۴	۲۸	۲۸	۲۸	۲۸
۱۱۶	۱۱	۱۳	۲۲۲۱	۸۰۶	۳۲۹	۳۵۴۱	۶۳۱۳	۱۹۵۰	۱۹۵۰	۱۹۵۰	۱۹۵۰
۷۲۰	۷۵	۶۳	۵۶۰	۱۸۱	۱۲۴	۱۰۳۹۸	۴۳۶۲	۱۳۳۶	۱۳۳۶	۱۳۳۶	۱۳۳۶
۲	۱	۱	۰	۰	۰	۰	۰	۰	۰	۰	۰
۰	۰	۰	//	//	//	۷۶۸	۳۲۹	۶۲	۶۲	۶۲	۶۲
۱۰۷۲	۱۴۸	۵۸۰	۶۷۴۶	۶۵۷	۳۸۶	۲۲۹۶۷	۱۱۷۴۴	۲۱۰۶	۲۱۰۶	۲۱۰۶	۲۱۰۶
۱۳۲	۲۱	۵۸	۷۷	۲۱	۲۶	۵۲۰۹	۲۲۸۸	۸۴۸	۸۴۸	۸۴۸	۸۴۸
۱	//	۱	۲۰	۲۰	۱۲	۱۱۷	۶۶	۲۲	۲۲	۲۲	۲۲
۲۲	۶	۲۲	۷۵۶	۲۵۷	۱۹۲	۲۸۰۸۰	۱۲۹۸	۵۱۲	۵۱۲	۵۱۲	۵۱۲
۳۳۸	۴۰	۸۸	۳۸۸	۱۱۲	۵۱	۴۵۱۲	۲۴۳۴	۱۱۰۱	۱۱۰۱	۱۱۰۱	۱۱۰۱
۰	۰	۰	۰	۰	۰	۰	۰	۰	۰	۰	۰
۰	۰	۰	//	//	۱	۲۰	۸	۴	۴	۴	۴
۱۰۴۴	۶	۷	۵۰۱۸	۱۵۷۶	۶۲۳	۱۲۳۴۶	۵۲۸۷	۱۳۰۶	۱۳۰۶	۱۳۰۶	۱۳۰۶
۰	۰	۰	۳۷۵	۴۸	۹	۱۶۴۲	۴۰۰	۵۴	۵۴	۵۴	۵۴
۰	۰	۰	۱۵	۶	۴	۲۷	۱۴	۴	۴	۴	۴
۰	۰	۰	۳۶۵	۱۱۲	۴۱	۲۰۴۱	۷۶۲	۳۴۴	۳۴۴	۳۴۴	۳۴۴
۰	۰	۰	۲۳	۴	۸	۱۳۸	۴۲	۱۰	۱۰	۱۰	۱۰
۰	۰	۰	۷	۲	۱	۰	۰	۰	۰	۰	۰
۰	۰	۰	۰	۰	۰	۳۰	۹	۱	۱	۱	۱
۱۰۳۹	۱۱۶	۲۱۸	۵۱۶۳۹	۱۶۸۷۲	۱۵۹۲۲	۷۴۹۵۸	۳۸۸۳۷	۱۸۱۴۲	۱۸۱۴۲	۱۸۱۴۲	۱۸۱۴۲
۱۶	۳	۴	۱۸۲۸	۵۴۷	۳۵۲	۸۱۴۴	۳۰۵۳	۸۴۱	۸۴۱	۸۴۱	۸۴۱
۲۸	۳	۷	۳۶۰	۱۰۱	۶۳	۲۰۶۱	۱۱۶۹	۲۹۰	۲۹۰	۲۹۰	۲۹۰
۰	۰	۰	۲۶۰۶	۷۳۳	۲۹۲	۱۲۱۵	۵۱۲	۱۵۶	۱۵۶	۱۵۶	۱۵۶
۰	۰	۰	۱۵۶۵	۶۱۸	۵۲۳	۳۳۴	۳۳۴	۶۸	۶۸	۶۸	۶۸
۰	۰	۰	۰	۰	۰	۰	۰	۰	۰	۰	۰
۰	۰	۰	۲۵۵	۱۱۲	۹۶	۳۳۳	۱۴۹	۴۶	۴۶	۴۶	۴۶

استاد ادبیره برداریهای دارا انجام این سرشماره بر مبنای آبرو سطح کاشت و تولید انگار حسب منابع آبرو میباشد

برده برداری - مکتوب شد

منابع آبرو به ترتیب اهمیت		تندم این			برنج			سایر منابع آبرو		
		تولید	سطح	انتاج	تولید	سطح	انتاج	تولید	سطح	انتاج
۱	۲	۳	۴	۵	۶	۷	۸	۹	۱۰	۱۱
چشمه	۱۰۶۲۱	۱۷۸۸۰	۳۰۰۹۲	۴۱۲۴	۳۰۶۵	۷۶۴۹	۳۰۳	۶۷	۲۴۶	۲۴۶
چاه باموتور بومب	۷۴۶	۲۵۵۶	۵۶۱۳	۱۲۷	۱۱۲	۳۰۰	۱۴	۲۴	۱۴۵	۱۴۵
کنات	۴۹۵	۱۲۷۸	۲۴۹۰	۱۱۸	۸۷	۳۰۱	۱۶	۱۳	۱۰۴	۱۰۴
رودخانه باموتور بومب	۶	۲۵	۵۲	۱	//	۱	•	•	•	•
رودخانه باآبر پاکانال	۵۳۷	۱۲۱۷	۱۷۶۵	۲۹۱	۲۶۵	۶۶۱	•	•	•	•
چاه ارتزین	//	۲۰	۲۰	//	۷	۲۲	•	•	•	•
سایر منابع	۹	۱۵	۱۶	•	•	•	•	//	۲	۲
چاه ارتزین	۷	۱۹	۲۶	۵	۱۶	۴۷	•	•	•	•
چاه باموتور بومب	•	•	•	•	•	•	•	•	•	•
کنات	•	•	•	•	•	•	•	•	•	•
رودخانه باموتور بومب	•	•	•	•	•	•	•	•	•	•
رودخانه باآبر پاکانال	•	•	•	•	•	•	•	•	•	•
چشمه	۱	۱	۲	•	•	•	•	•	•	•
سایر منابع	•	•	•	•	•	•	•	•	•	•
سایر منابع	۱۱۶	۲۷۴	۵۷۸	۲۷	۲۷	۱۰۲	•	•	•	•
چاه باموتور بومب	۲	۲	۶	•	•	•	•	•	•	•
کنات	۱	۱	۱	•	•	•	•	•	•	•
رودخانه باموتور بومب	•	•	•	•	•	•	•	•	•	•
رودخانه باآبر پاکانال	۲	۱۴	۲۹	۶	۵	۱۴	•	•	•	•
چشمه	۲	۸	۱۴	۱	۱	۲	•	•	•	•
چاه ارتزین	•	•	•	•	•	•	•	•	•	•
شماره کل	۶۹۶	۱۸۴۰	۲۴۰۴	۳۰۸	۲۸۹	۶۵۲	۲۴	۲۱	۱۷۶	۱۷۶

۱-۹) تعداد ادم‌ها برود از ابعاد از این‌کندم جو بیابان‌نوع و سطح حاصلخیز و تولید استخار صمیمت و غیره

بهره‌مردان برود قطعات

نوع و کودم‌نوعی	کندم		جو		برج					
	تعداد	اصح	تعداد	اصح	تعداد	اصح				
	برج	اصح	برج	اصح	برج	اصح				
۱	۲	۳	۴	۵	۶	۷	۸	۹	۱۰	
جمع	۱۰۶۱۰۰	۳۳۳۹۱۵	۱۰۶۱۰۰	۳۳۳۹۱۵	۱۰۶۱۰۰	۳۳۳۹۱۵	۱۰۶۱۰۰	۳۳۳۹۱۵	۱۰۶۱۰۰	۳۳۳۹۱۵
قطب ازت	۳۱۱۴	۹۲۲۸	۳۱۱۴	۹۲۲۸	۳۱۱۴	۹۲۲۸	۳۱۱۴	۹۲۲۸	۳۱۱۴	۹۲۲۸
قطب فصاره	۳۱۱۴	۹۲۲۸	۳۱۱۴	۹۲۲۸	۳۱۱۴	۹۲۲۸	۳۱۱۴	۹۲۲۸	۳۱۱۴	۹۲۲۸
قطب کودهای غیر شیمیایی	۳۱۱۴	۹۲۲۸	۳۱۱۴	۹۲۲۸	۳۱۱۴	۹۲۲۸	۳۱۱۴	۹۲۲۸	۳۱۱۴	۹۲۲۸
ازت و فسفره	۳۱۱۴	۹۲۲۸	۳۱۱۴	۹۲۲۸	۳۱۱۴	۹۲۲۸	۳۱۱۴	۹۲۲۸	۳۱۱۴	۹۲۲۸
ازت و کودهای غیر شیمیایی	۳۱۱۴	۹۲۲۸	۳۱۱۴	۹۲۲۸	۳۱۱۴	۹۲۲۸	۳۱۱۴	۹۲۲۸	۳۱۱۴	۹۲۲۸
فسفره و کودهای غیر شیمیایی	۳۱۱۴	۹۲۲۸	۳۱۱۴	۹۲۲۸	۳۱۱۴	۹۲۲۸	۳۱۱۴	۹۲۲۸	۳۱۱۴	۹۲۲۸
ازت و فسفره و کودهای غیر شیمیایی	۳۱۱۴	۹۲۲۸	۳۱۱۴	۹۲۲۸	۳۱۱۴	۹۲۲۸	۳۱۱۴	۹۲۲۸	۳۱۱۴	۹۲۲۸
جمع کل	۱۰۶۱۰۰	۳۳۳۹۱۵	۱۰۶۱۰۰	۳۳۳۹۱۵	۱۰۶۱۰۰	۳۳۳۹۱۵	۱۰۶۱۰۰	۳۳۳۹۱۵	۱۰۶۱۰۰	۳۳۳۹۱۵

۹-۲- تعداد بهره برداری های در این چند رشته موربایا انتشار کرد انرو غنی و صلاح کاشت و تولید اتمایر حسب نوع کود مصرفی

بهره برداری - انتشار - تن

نوع کود مصرفی									
۱	چغندر قند			پویا			انتشار کرد انرو غنی		
	تعداد بهره برداری	اصح کاشت	تولید	تعداد بهره برداری	اصح کاشت	تولید	تعداد بهره برداری	اصح کاشت	تولید
۱	۲	۳	۴	۵	۶	۷	۸	۹	۱۰
جمع	۳۵۹۴	۲۷۰۷۲	۲۸۱۰۰۷	۷	۷	۶	۱۲۲۲	۱۷۴۰	۲۶۶۰
قطر از ته	۸۷	۱۰۵	۱۸۸۶	۰	۰	۰	۲۸	۲۹	۳۵
نقطه سفیره	۵۱	۶۴	۶۳۶	۰	۰	۰	۱۶	۱۶	۱۸
نقطه کودهای غیر شیمیایی	۱۷	۲۰	۴۷۷	۲	۲	۲	۸	۲	۲
از ته و سفیره	۸۵۰۹	۱۳۵۴۱	۲۰۳۱۴۲	۶	۶	۶	۳۲۴	۳۵۱۴	۴۱۰۶
از ته و کودهای نیر شیمیایی	۱۱	۱۴	۶۶۶	۰	۰	۰	۲	۱	۱
سفیره و کودهای نیر شیمیایی	۱۶	۱۲	۶۶۶	۰	۰	۰	۰	۰	۰
از ته و سفیره و کودهای نیر شیمیایی	۴۴	۳۵۴	۲۷۲۸۰	۰	۰	۰	۳۴	۵۶	۸۱
هر کدام	۵۹	۷۰	۱۳۶۱	۰	۰	۰	۴۰	۱۲۰	۱۱۵

۳-۱-۲- تعداد ادیره برود اریج‌ها در این پیشه ستوتون بیات‌ها و سطح قنات‌ها و تولید ایشا بر حسب نوع و مصرف

بهره برود اریج - مدت کار - ش

تولید			مصرف			تولید			نوع و مصرف
تولید	مصرف	تولید	مصرف	تولید	مصرف	تولید	مصرف		
۱۰	۱	۸	۷	۶	۵	۴	۳	۲	۱
۶۴۰	۵۳۰	۷۲۴	۱۱	۴	۶	۱۱۰۴۸	۵۴۳۷	۲۸۷۱	جمع
۱۸	۱۸	۲۱	۰	۰	۰	۱۱۴	۵۶	۴۰	فقط از ته
۶	۶	۱۳	۰	//	۱	۶۶	۵۳	۳۳	فقط نمک
۲۵	۴۲	۸۱	۰	۰	۰	۳۸	۶۸	۷	فقط کودهای غیر شیمیایی
۳۹۸	۲۱۴	۲۴۷	۴	۱	۲	۱۰۰۵۳	۴۶۲۴	۲۶۰۸	از ته و نمک
۴	۷	۱۲	۰	۰	۰	//	//	۱	از ته و کودهای غیر شیمیایی
۷	۸	۱۱	۰	۰	۰	۲	۱	۲	نمک و کودهای غیر شیمیایی
۱۳۱	۱۰۶	۱۶۱	۵	۲	۲	۶۰۴	۲۸۵	۱۳۰	از ته و نمک و کودهای غیر شیمیایی
۴۰	۴۶	۷۲	۱	۱	۱	۱۴۲	۶۰	۶۱	در قدام

۹-۱- تعداد اندامه بره بره های ذره ای و بچه بچه و امپرسه به میزان زمین ساخته و آماده و صاف کاشت شده تولید انحصار حسب نوع خود معرفی
 - بهره برداری - هکتار - بر

نوع خود معرفی	بزرگه بزرگه امپرسه		بزرگه زمین		حدوات	
	تعداد	مساحت	تعداد	مساحت	تعداد	مساحت
	۱	۲	۳	۴	۵	۶
جمع	۲۸۳۰۲	۲۴۷۵۵	۱۱۶۵۶۲	۲۱۱۱	۲۷۰۵	۱۲۱۹۹۸
فقط از ته	۱۳۲۷	۱۱۰۵	۴۲۶۵	۸۶	۹۸	۳۷۸۸
فقط بزرگه	۱۳۶	۶۸۶	۳۳۶۵	۶۳	۸۸	۹۴۷
ذرات خودهای غیر شیمیایی	۱۰۶۶	۷۹۷	۳۳۶۸	۱۰۵	۱۰۵	۱۴۴۳
از ته و بزرگه	۱۳۲۶۹	۱۳۶۸۱	۶۵۱۴۵	۱۸۵۲	۱۷۶۹	۱۰۲۷۴۷
از ته و خودهای غیر شیمیایی	۶۷۰	۵۲۳	۳۰۶۳	۴۶	۴۶	۲۴۵
بزرگه و خودهای غیر شیمیایی	۵۹۳	۷۹۷	۳۳۶۸	۸۸	۸۸	۹۴۷
از ته و بزرگه و خودهای غیر شیمیایی	۱۳۲۶۹	۱۳۶۸۱	۶۵۱۴۵	۱۸۵۲	۱۷۶۹	۱۰۲۷۴۷
هر یک کدام	۱۳۶۰	۸۱۸۰	۴۷۶۳	۹۵	۴۳	۲۶۶۰

۱- استعدادهای برداری بهای از این صیبه

و تعداد درختان تولیدات سایر صنایع در این کشاورزی به بهره برداری

- بهره برداری - هزار اصله - تن -

صیبه	تعداد درختان		تعداد بهره برداری	۱	
	تولید				
	مکانهای پیشین و برانگشته	مزارع فعال			
۵	۴	۳	۲		
کامل	۲۷۴۲۲	۲۳۴	۲۰۲۹	۱۵۸۹۲	
بدون زمین	۴	//	//	۱۸	
کمتر از ۱ هکتار	۱۳۵	۲	۶	۵۵۷	
۱ تا کمتر از ۲ هکتار	۶۳۰	۲	۷	۴۹۳	
۲ تا کمتر از ۵ هکتار	۴۵۷	۶	۲۹	۱۰۸۹	
۵ تا کمتر از ۱۰ هکتار	۶۱۸	۲۶	۲۹	۱۱۰۳	
۱۰ تا کمتر از ۲۰ هکتار	۱۴۵۹	۲۲	۹۱	۱۶۶۵	
۲۰ تا کمتر از ۳۰ هکتار	۱۵۸۸	۲۳	۱۰۸	۱۲۴۵	
۳۰ تا کمتر از ۴۰ هکتار	۱۲۸۷	۲۲	۷۸	۱۱۴۸	
۴۰ تا کمتر از ۵۰ هکتار	۱۴۵۹	۲۵	۶۱	۹۸۷	
۵۰ تا کمتر از ۷۵ هکتار	۳۰۷۴	۴۰	۲۲۹	۲۱۲۴	
۷۵ تا کمتر از ۱۰۰ هکتار	۲۷۲۷	۳۰	۱۷۸	۱۲۲۶	
۱۰۰ تا کمتر از ۱۵۰ هکتار	۴۱۰۵	۵۷	۲۸۹	۱۶۴۶	
۱۵۰ تا کمتر از ۲۰۰ هکتار	۴۸۱۹	۱۰۶	۱۷۸	۸۰۳	
۲۰۰ تا کمتر از ۲۵۰ هکتار	۱۷۴۳	۴۱	۱۰۹	۴۹۳	
۲۵۰ تا کمتر از ۳۰۰ هکتار	۲۱۲۲	۱۷	۱۲۴	۴۵۶	
۳۰۰ تا کمتر از ۵۰۰ هکتار	۱۶۸۷	۱۶	۹۴	۳۶۹	
۵۰۰ تا کمتر از ۱۰۰۰ هکتار	۲۱۷۷	۲۲	۱۵۲	۲۹۹	
۱۰۰۰ تا کمتر از ۲۰۰۰ هکتار	۲۲۴۸	۱	۹۹	۸۵	
۲۰۰۰ تا کمتر از ۴۰۰۰ هکتار	۱۱۱	//	۱۶	۷	
۴۰۰۰ هکتار و بیشتر	۶۰۰۰	۱	۱۴۱	۱۶	
تولید نشده	۱	//	//	۶	

۲-۱- تعداد بهره‌برداران بر پایه نوع زمین و تعداد اراضی کشاورزی و تعداد اراضی غیر کشاورزی

بهره‌برداران - مزارع - تن

وحدت اراضی کشاورزی بهره‌برداران	بر شمال						شمالی	
	تعداد	تولید		تولید	تولید		تعداد	تولید
		بهره			بهره			
		بهاره	پاییز		بهاره	پاییز		
۱	۲	۳	۴	۵	۶	۷	۸	۹
کل	۱۳۵۰۶	۱۷۹۳	۱۰۴۸	۲۲۰۰۹	۲۲۶۶	۸۴۹	۶۴۴	۱۴۴۳۵
بدون زمین	۲۴۰	۲	۲	۱۰۳	۱۴۲	//	۱	۳
کمتر از ۱/۱ هکتار	۹۶۳	۱۸	۷	۲۹۷	۵۳۵	۵	۶	۸۱
۱ تا کمتر از ۲/۲ هکتار	۴۸۳	۱۴	۷	۲۵۳	۲۸۹	۵	۷	۵۸
۲ تا کمتر از ۵/۵ هکتار	۹۴۳	۴۹	۲۲	۸۱۸	۵۱۹	۲۲	۲۲	۲۱۹
۵/۵ تا کمتر از ۱ هکتار	۱۳۰۶	۱۰۱	۵۲	۱۲۲۱	۶۷۶	۴۱	۴۹	۶۱۸
۱ تا کمتر از ۲ هکتار	۲۳۷۰	۲۴۷	۱۵۲	۴۶۹۳	۲۷۶۱	۱۴۱	۱۱۱	۱۱۵۵
۲ تا کمتر از ۴ هکتار	۱۷۱۹	۲۴۱	۱۴۸	۲۸۶۶	۱۶۲۳	۱۲۸	۹۴	۱۹۶۱
۴ تا کمتر از ۴ هکتار	۱۴۱۱	۱۶۷	۱۳۲	۲۸۵۳	۱۱۵	۸۲	۷۰	۱۳۱۴
۴ تا کمتر از ۵ هکتار	۸۷۲	۱۲۹	۸۰	۲۵۳۳	۴۷۳	۸۰	۵۸	۱۳۲۴
۵ تا کمتر از ۷/۵ هکتار	۱۳۴۹	۲۳۶	۱۴۷	۴۰۸۰	۱۵۱	۱۲۴	۹۵	۲۴۳۵
۷/۵ تا کمتر از ۱۰ هکتار	۶۱۷	۱۲۷	۷۶	۱۶۰۹	۱۸۲	۴۶	۳۲	۸۷۷
۱۰ تا کمتر از ۱۵ هکتار	۹۶۸	۱۶۷	۹۹	۲۰۹۶	۲۱۷	۵۳	۴۸	۱۱۴۴
۱۵ تا کمتر از ۲۰ هکتار	۲۴۸	۸۵	۴۰	۱۵۴۲	۱۲۳	۲۷	۲۲	۶۲۱
۲۰ تا کمتر از ۲۵ هکتار	۱۵۳	۴۳	۲۵	۱۰۴۷	۷۴	۲۱	۹	۳۶۸
۲۵ تا کمتر از ۳۵ هکتار	۱۵۴	۶۲	۳۲	۱۱۲۳	۷۱	۱۲	۱۴	۲۳۴
۳۵ تا کمتر از ۵۰ هکتار	۸۱	۲۵	۱۰	۶۱۳	۴۵	۲۲	۷	۵۵۸
۵۰ تا کمتر از ۱۰۰ هکتار	۴۴	۲۸	۱۷	۸۰۹	۴۸	۴۱	۸	۲۱۴
۱۰۰ تا کمتر از ۲۰۰ هکتار	۲۴	۹	۷	۲۴۰	۱۷	۴	۴	۶۶
۲۰۰ تا کمتر از ۳۰۰ هکتار	۲	۲	۰	۲۱	۳	۲	۰	۵۱
۳۰۰ هکتار و بیشتر	۵	۲	۱	۲۴	۴	//	۱	۲
۴۰۰ هکتار و بیشتر	۱	//	۰	//	۱	//	۰	//

۲- تعداد بچه بردار بهای از این لیست در سال گذشته و در ختمه در تولید انگشتر مصنوعی و مستعار انگشاورزی بچه بردار
 به بچه بردار بهای از استان فارس

لیست بچه بردار		لیست بچه بردار		لیست بچه بردار		لیست بچه بردار		بهره بردار
تولید		تولید		تولید		تولید		
بهره بردار		بهره بردار		بهره بردار		بهره بردار		
۶	۷	۸	۹	۳	۴	۵	۶	
۲۰۵۰۰	۶۸۸	۶۷۸	۶۶۲۵	۹۶۶۲	۱۱۷	۵۵۶	۸۵۷۹
۲۰	۱	۱	۱۶۸	۱۲	//	//	۲۱۵
۱۲	۱	۵	۲۲۴	۷۲	۱	۵	۵۰۰
۱۵	//	۱	۱۲۲	۶۲	۲	۵	۲۲۲
۹۵	۲	۵	۲۷۶	۱۷۰	۲	۱۱	۴۱۰
۲۶۷	۹	۱۱	۴۱۴	۴۴۲	۴	۲۱	۶۵۷
۱۱۶۶	۲۲	۲۱	۱۱۰	۷۱۶	۱۲	۴۷	۱۱۲۶
۱۶۲۰	۱۸	۶۴	۷۱۶	۶۰۵	۹	۵۰	۱۰۲۵
۱۸۲۶	۵۷	۴۶	۵۴۰	۱۱۲	۸	۴۵	۷۶۹
۲۰۴۸	۴۵	۲۲	۴۱۰	۲۴۹	۸	۴۲	۶۵۹
۲۴۶۲	۹۹	۱۲۶	۷۲۸	۱۲۶۲	۱۷	۸۲	۱۱۰۹
۱۹۸۱	۴۱	۵۰	۲۲۲	۷۲۲	۱۴	۴۷	۵۷۰
۲۷۵۸	۹۲	۸۸	۴۰۵	۱۱۵۰	۱۷	۶۹	۵۹۶
۱۱۲۲	۳۲	۲۶	۱۷۱	۶۲۲	۷	۳۲	۲۲۷
۱۱۴۷	۲۵	۵۲	۱۱	۴۰۰	۲	۱۹	۱۶۴
۴۴۰	۲۹	۱۶	۱۱	۲۳۷	۵	۱۸	۱۱۸
۴۶۰	۱۴	۱۸	۵۶	۲۹۱	۵	۲۲	۷۴
۲۱۰	۸	۲۹	۴۵	۲۷۶	۲	۲۲	۷۵
۱۸۰	۱۱	۵	۲۱	۲۱۲	۱	۹	۳۰
۱۴۵	۰	۵	۲	۲۱	۰	۱	۲
۲	۱	//	۴	۱۱	۱	۱	۵
۰	۰	۰	۰	//	//	//	۲

۱- تعداد بهره‌برداران در بخش تولید از تولیدات سایر صنایع و معادن استان کشاورزی بهره‌برداران

- بهره‌برداران - هزار اصله - تن

زرد الووقیسی		هلوسفیل و خشتالو					مشمول استان کشاورزی بهره‌برداران	
تعداد ادرخت		تعداد ادرخت		تولید	تولید	تولید		
سایه‌چشم‌شیرین پور انبده	تعداد بهره بهره‌برداران	سایه‌چشم‌شیرین پور انبده	تعداد بهره بهره‌برداران					تولید
بهارور	بهارور	بهارور	بهارور	بهارور	بهارور	بهارور		
۶	۷	۸	۹	۱۰	۱۱	۱۲		
۴۷۱۰	۹۵	۲۱۲	۸۲۴۴	۱۸۲۲	۶۹	۱۴۵	۴۴۴۵	کس
۶	//	//	۵	۰	//	۰	۱	بدون زمین
۴۲	//	۲	۲۲۰	۲۲	//	۲	۲۶۷	کمتر از ۱ هکتار
۵۰	۱	۴	۲۸۵	۴۴	۱	۵	۴۳۰	۱ تا کمتر از ۲ هکتار
۶۵	۱	۲	۸۲۲	۸۸	۲	۸	۶۴۸	۲ تا کمتر از ۵ هکتار
۱۶۷	۲۲	۹	۲۴۸	۲۷	۲	۷	۴۴۵	۵ تا کمتر از ۱۰ هکتار
۴۲۲	۶	۲۴	۹۹۲	۱۶۸	۶	۱۴	۴۲۲	۱۰ تا کمتر از ۲۰ هکتار
۲۰۴	۴	۲۲	۷۲۶	۱۶۱	۲	۱۰	۲۶۲	۲۰ تا کمتر از ۳۰ هکتار
۲۰۶	۴	۱۸	۶۰۲	۱۰۱	۵	۸	۲۴۵	۳۰ تا کمتر از ۴۰ هکتار
۲۰۵	۶	۲۱	۵۰۶	۱۱۸	۵	۱۰	۲۰۰	۴۰ تا کمتر از ۵۰ هکتار
۲۶۷	۹	۴۹	۱۰۷۹	۱۸۷	۱۲	۱۶	۲۶۹	۵۰ تا کمتر از ۷۵ هکتار
۲۲۶	۶	۲۰	۵۰۶	۱۵۰	۲	۱۲	۲۵۰	۷۵ تا کمتر از ۱۰۰ هکتار
۲۹۰	۱۱	۴۴	۶۸۷	۲۵۶	۹	۱۸	۲۱۸	۱۰۰ تا کمتر از ۱۵۰ هکتار
۲۲۰	۴	۱۶	۲۸۲	۶۴	۲	۵	۱۲۸	۱۵۰ تا کمتر از ۲۰۰ هکتار
۱۶۷	۲	۱۰	۱۸۲	۱۰۲	۱	۵	۷۹	۲۰۰ تا کمتر از ۲۵۰ هکتار
۱۲۸	۱	۸	۱۴۶	۸۲	۲	۵	۶۴	۲۵۰ تا کمتر از ۳۰۰ هکتار
۱۲۲	۲	۹	۱۱۲	۴۲	//	۴	۴۲	۳۰۰ تا کمتر از ۵۰۰ هکتار
۱۲۴	۲	۸	۱۱۴	۶۰	۵	۴	۷۷	۵۰۰ تا کمتر از ۱۰۰۰ هکتار
۱۶۲	۱	۱۰	۴۴	۲۹	//	۶	۲۴	۱۰۰۰ تا کمتر از ۲۰۰۰ هکتار
۲	۰	//	۴	۱	۰	//	۲	۲۰۰۰ تا کمتر از ۳۰۰۰ هکتار
۲۲	//	۲	۸	۲۸	//	۱	۷	۳۰۰۰ هکتار و بیشتر
//	//	//	۴	//	۰	//	۲	نگار نشده

رشد اندر بخش تولید اسباب مسجول استانی کشاورزی بهره‌بردار

۵- تعداد بهره‌برداران به‌عنوان آبی و کوه

بهره‌برداران - هزار هکتار - تب.

الو کویه				تولید	رشد استان کشاورزی بهره‌برداران			
تعداد بهره‌برداران			تعداد بهره‌برداران		تولید			
کشت موقت	کشت دائم	بهره‌برداران			کل	آبی	کوه	دیگر
۵	۴	۳	۲	۱	۲	۳	۴	
۳۰۶۹	۷۶	۵۶۴	۴۰۴۳	۰	۰	۰	۰	
//	//	//	۴	۰	۰	۰	۰	
۶۶	۳	۱۱	۲۶۹	۰	۰	۰	۰	
۴۵	۱	۱۶	۲۰۶	۰	۰	۰	۰	
۹۷	۴	۲۱	۳۶۸	۰	۰	۰	۰	
۱۲۵	۶	۲۰	۲۸۸	۰	۰	۰	۰	
۲۲۸	۶	۴۷	۴۲۸	۰	۰	۰	۰	
۱۵۷	۴	۲۰	۲۷۳	۰	۰	۰	۰	
۲۱۵	۴	۴۸	۲۸۷	۰	۰	۰	۰	
۲۰۵	۵	۳۴	۲۰۶	۰	۰	۰	۰	
۳۸۷	۱۳	۶۹	۴۶۱	۰	۰	۰	۰	
۳۴۴	۸	۷۴	۲۷۹	۰	۰	۰	۰	
۴۶۲	۸	۶۴	۳۳۷	۰	۰	۰	۰	
۲۲۲	۳	۳۵	۱۴۵	۰	۰	۰	۰	
۱۱۶	۲	۱۶	۱۰۳	۰	۰	۰	۰	
۹۳	۳	۱۸	۷۳	۰	۰	۰	۰	
۱۰۴	۲	۱۷	۷۱	۰	۰	۰	۰	
۲۱۴	۴	۳۹	۸۲	۰	۰	۰	۰	
۸۲	//	۱۲	۲۴	۰	۰	۰	۰	
۶	۰	//	۳	۰	۰	۰	۰	
۲۷	۰	۳	۶	۰	۰	۰	۰	
//	//	//	۳	۰	۰	۰	۰	

تجدیداً در هر بار در همه ایلات و آبادانها و با کرم و دود و شعله آلودگی درختچه و تولیدات کشاورزی و صنایع و در استان فارس و در استان فارس
 - مصرف کودها در استان فارس - جدول

مکان	مصرف کودهای شیمیایی در استان فارس							
	تولیدات				تولیدات			
	تولیدات				تولیدات			
	تولیدات	تولیدات	تولیدات	تولیدات	تولیدات	تولیدات	تولیدات	تولیدات
۱	۲	۳	۴	۵	۶	۷	۸	۹
کسل	۱۶۶۶	۴۰۴۵	۲۸۸	۶۶۶	۱۱۲۵۸	۸۲	۱۱۶	۱۵۷۲
بدون زمین	۱۶	۱	//	۶	۱۲	//	//	۱
کمتر از ۱ هکتار	۱۱۶۴	۲۴	۴	۹۸	۷۰۱	۲	۲	۴۰
۱ تا ۵ هکتار	۱۰۲۴	۲۰	۵	۱۰۶	۶۵۰	۱	۲	۲۲
۵ تا ۱۰ هکتار	۱۸۲۴	۵۵	۱۰	۲۹۱	۱۳۶۷	۵	۵	۹۵
۱۰ تا ۲۰ هکتار	۱۷۷۲	۸۰	۱۵	۴۱۰	۱۱۴۶	۶	۸	۱۱۸
۲۰ تا ۳۰ هکتار	۲۵۴۴	۲۶۶	۲۲	۸۷۲	۳۲۰۵	۱۱	۱۰	۱۱۲
۳۰ تا ۴۰ هکتار	۱۸۴۸	۲۴۶	۲۲	۷۲۴	۳۲۸	۷	۸	۱۲۲
۴۰ تا ۵۰ هکتار	۱۲۹۶	۲۲۹	۲۸	۶۴۱	۲۴۴	۷	۷	۱۳۲
۵۰ تا ۷۵ هکتار	۹۷۲	۱۹۱	۲۴	۵۲۹	۶۶۵	۶	۶	۱۱۰
۷۵ تا ۱۰۰ هکتار	۱۵۸۶	۳۱۸	۳۴	۸۵۰	۱۲۲۶	۱۱	۱۳	۲۰۲
۱۰۰ تا ۱۵۰ هکتار	۶۹۹	۱۱۸	۱۷	۲۵۲	۶۲۸	۵	۶	۱۰۷
۱۵۰ تا ۲۰۰ هکتار	۹۱۹	۱۴۶	۲۰	۴۶۲	۷۷۰	۶	۱۲	۱۰۲
۲۰۰ تا ۲۵۰ هکتار	۴۱۸	۸۰	۱۱	۴۱۵	۴۹۹	۴	۶	۶۱
۲۵۰ تا ۳۰۰ هکتار	۲۸۶	۵۸	۱۴	۱۸۶	۲۲۵	۲	۵	۴۹
۳۰۰ تا ۳۵۰ هکتار	۲۶۶	۷۰	۱۲	۲۶۲	۱۹۲	۳	۹	۷۲
۳۵۰ تا ۴۰۰ هکتار	۱۴۰	۲۸	۵	۱۶۹	۱۱۷	۲	۷	۴۸
۴۰۰ تا ۵۰۰ هکتار	۱۵۸	۲۹	۲	۱۴۹	۱۵۹	۲	۸	۴۰
۵۰۰ تا ۶۰۰ هکتار	۵۱	۱۱۴	۲	۱۱۲	۴۴	۱	۲	۲۹
۶۰۰ تا ۷۰۰ هکتار	۴	//	//	۶	۶	//	//	۶
۷۰۰ تا ۸۰۰ هکتار	۵	//	//	۶	۶	۱	۱	۱۴
۸۰۰ تا ۹۰۰ هکتار	۹	۱	//	۱	۷	//	//	//

۷- تعداد دام‌ها برود از بهایید از این پسته یا خرما و تعداد درختسرمه که از تولید آنها بر جمعیت و صنعت از این کشاورزی بهره‌برداران

بهره‌برداران - هزار اصله - تن

ردیف	پسته							تولید	بهره	بهره‌برداران	
	تولید			بهره			تولید				بهره
	تولید		تولید	بهره		بهره					
	تولید	بهره		تولید	بهره						
۹	۸	۷	۶	۵	۴	۳	۲	۱			
۱۳۸۱۳	۶۰۷	۱۰۰۷	۱۷۸۲۲	۳۱۷	۱۴۲	۸۲	۵۴۴	۰	کیل		
۱۴۸	۲	۴	۷۸۶	۰	۰	۰	۰	۰	بهره‌برداران		
۹۰۲	۱۴	۳۲	۱۷۲۹	//	//	//	۱۲	۰	کمتر از ۱ هکتار		
۵۱۷	۸	۲۰	۶۸۹	۲	//	//	۹	۰	۱ تا کمتر از ۲ هکتار		
۹۴۲	۱۶	۴۰	۱۰۱۸	//	//	//	۹	۰	۲ تا کمتر از ۵ هکتار		
۱۵۲۹	۳۴	۶۶	۱۴۵۲	۱	//	۱	۲۶	۰	۵ تا کمتر از ۱ هکتار		
۲۹۲۵	۷۰	۱۱۸	۲۳۲۷	۲۲	۱	۲	۲۱	۰	۱ تا کمتر از ۲ هکتار		
۲۸۵۰	۶۳	۱۱۶	۲۰۰۱	۱۹	//	۲	۲۷	۰	۲ تا کمتر از ۴ هکتار		
۱۶۶۱	۴۵	۲۳	۱۳۱۸	۲	۴	//	۲۴	۰	۴ تا کمتر از ۵ هکتار		
۱۵۸۰	۴۱	۶۶	۱۱۵۲	۱۴	۱	۱	۲۹	۰	۵ تا کمتر از ۷ هکتار		
۲۴۰۶	۸۶	۱۴۰	۲۰۰۲	۲۶	۷	۶	۸۱	۰	۷ تا کمتر از ۱۰ هکتار		
۱۵۸۸	۵۳	۶۳	۹۴۵	۲۹	۹	۲	۵۲	۰	۱۰ تا کمتر از ۱۵ هکتار		
۲۲۶۴	۶۳	۸۶	۱۰۲۷	۱۵	۷	۷	۷۰	۰	۱۵ تا کمتر از ۲۰ هکتار		
۱۱۶۲	۲۹	۴۶	۴۱۵	۲	۳	۱	۲۲	۰	۲۰ تا کمتر از ۲۵ هکتار		
۸۳۰	۱۶	۳۵	۲۵۹	۴	۱۷	۴	۲۳	۰	۲۵ تا کمتر از ۳۰ هکتار		
۸۲۸	۱۶	۲۳	۲۳۸	۴	۱۱	۱	۴۰	۰	۳۰ تا کمتر از ۳۵ هکتار		
۶۴۴	۱۷	۲۸	۱۷۱	۲	۲۳	۴	۲۲	۰	۳۵ تا کمتر از ۵۰ هکتار		
۶۵۶	۲۳	۲۲	۱۶۹	۲۲	۱۰	۲۳	۲۲	۰	۵۰ تا کمتر از ۱۰۰ هکتار		
۲۴۰	۴	۹	۵۴	۱۲۷	۴۵	۲۴	۱۰	۰	۱۰۰ تا کمتر از ۲۰۰ هکتار		
۵۱	۲	۱	۲	//	//	//	۱	۰	۲۰۰ تا کمتر از ۳۰۰ هکتار		
۱۴۸	۱	۷	۱۲	۵۱	۲	۵	۲	۰	۳۰۰ هکتار و بیشتر		
۱	//	//	۱	۰	۰	۰	۰	۰	انعام شده		

۱- تعداد بهره‌برداران حرفه‌های دارای اشار

و تعداد درختان مورد تولید این حرفه‌ها و مقدار زمین کشاورزی بهره‌برداران

بهره‌برداران حرفه‌های دارای اشار

تولید	تعداد درختان		تعداد بهره‌برداران	مقدار زمین کشاورزی (هکتار)	مقدار زمین کشاورزی (هکتار)
	تولید				
	تولید	تولید			
کشت و پرورش گیاهان دارویی	۲۹۲۲۹	۲۹۲۲	۱۹	۱۸۴	۱۸۴
کشت و پرورش گیاهان دارویی	۱۵۶۲	۵۲	۸	۱۵۶۲	۱۵۶۲
کشت و پرورش گیاهان دارویی	۹۶۸	۴۶	۴	۹۶۸	۹۶۸
کشت و پرورش گیاهان دارویی	۱۸۴۴	۱۱۸	۲۲	۱۸۴۴	۱۸۴۴
کشت و پرورش گیاهان دارویی	۲۲۴۶	۱۷۴	۳۶	۲۲۴۶	۲۲۴۶
کشت و پرورش گیاهان دارویی	۲۸۷۱	۳۳۳	۳۳	۲۸۷۱	۲۸۷۱
کشت و پرورش گیاهان دارویی	۲۲۳۴	۲۲۸	۵۲	۲۲۳۴	۲۲۳۴
کشت و پرورش گیاهان دارویی	۲۳۸۱	۲۲۱	۳۱	۲۳۸۱	۲۳۸۱
کشت و پرورش گیاهان دارویی	۲۱۹۲	۲۸۲	۵۱	۲۱۹۲	۲۱۹۲
کشت و پرورش گیاهان دارویی	۳۶۶۸	۵۹۰	۱۱۰	۳۶۶۸	۳۶۶۸
کشت و پرورش گیاهان دارویی	۱۶۱۱	۲۶۳	۴۳	۱۶۱۱	۱۶۱۱
کشت و پرورش گیاهان دارویی	۲۱۰۱	۲۶۶	۸۱	۲۱۰۱	۲۱۰۱
کشت و پرورش گیاهان دارویی	۸۶۵	۱۶۹	۱۱	۸۶۵	۸۶۵
کشت و پرورش گیاهان دارویی	۵۲۱	۱۷۲	۳۳	۵۲۱	۵۲۱
کشت و پرورش گیاهان دارویی	۴۴۶	۱۳۹	۲۸	۴۴۶	۴۴۶
کشت و پرورش گیاهان دارویی	۲۷۰	۱۳۲	۲۳	۲۷۰	۲۷۰
کشت و پرورش گیاهان دارویی	۲۵۰	۱۵۲	۴۲	۲۵۰	۲۵۰
کشت و پرورش گیاهان دارویی	۸۸	۱۲۸	۹	۸۸	۸۸
کشت و پرورش گیاهان دارویی	۹	۲	//	۹	۹
کشت و پرورش گیاهان دارویی	۱۲	۳۱	۷	۱۲	۱۲
کشت و پرورش گیاهان دارویی	۲	//	//	۲	۲

۱-۱-۱- استفاده از بذر ارضی حاصل از این تولیدات نامبر حسب وضعیت ارض کشاورزی بزرگ برداری

- بزرگ برداری - حدسار - تنه

وضعیت ارض کشاورزی بزرگ برداری									
کسل			امس			سیم			۱
تعداد بهره برداري	اصح آبشسته	توليد	تعداد بهره برداري	اصح آبشسته	توليد	تعداد بهره برداري	اصح آبشسته	توليد	
۲	۳	۴	۵	۶	۷	۸	۹	۱۰	
۲۸۹۲۳	۲۷۸۶۰	۳۳۳۵۴	۲۸۰۱۴	۲۸۶۰	۳۵۴۸۴	۱۱۶۰۲	۱۵۶۸۰	۲۱۶۵۹	کل
۱۶۸۰	۱۶۱	۱۱۱۶	۱۶۵۷	۱۳۲	۱۴۱	۲۴۰	۲۸	۱۳۶	۱ هکتار
۱۷۱۱	۲۲۶	۱۴۹۰	۱۴۸۱	۱۶۲	۱۳۴۸	۲۰۴	۲۴	۱۴۲	۱/۵ هکتار
۲۷۴۲	۶۰۲	۲۰۲۷	۲۲۶۰	۴۶۶	۲۲۶۰	۵۰۲	۲۲۷	۲۷۲	۲ هکتار
۲۴۴۶	۸۴۱	۲۱۴۵	۱۷۴۲	۵۵۸	۲۶۰۲	۶۱۹	۲۸۲	۴۱۲	۵ هکتار
۲۳۴۸	۱۸۱۲	۴۸۴۲	۱۷۵۵	۲۲۲	۲۲۲۹	۱۶۲	۱۰۸۵	۱۵۶۸	۱۰ هکتار
۲۷۸۷	۱۹۶۵	۴۲۶۳	۲۳۵	۵۴۲	۲۵۲۵	۱۵۱۱	۱۴۲۳	۱۷۷۸	۲۰ هکتار
۲۲۲۲	۱۸۱۲	۳۶۳۳	۳۳۳	۴۹۴	۲۳۶۶	۱۱۴۴	۱۳۱۹	۱۵۶۷	۳۰ هکتار
۱۸۱۶	۱۶۹۱	۲۲۲۲	۹۶۰	۴۴۵	۱۶۵۹	۹۳۲	۱۲۰۶	۳۳۱	۴۰ هکتار
۲۶۱۸	۴۰۰۱	۶۵۲۵	۲۰۲۲	۱۲۱۰	۵۹۷۸	۱۷۰۶	۲۷۹۲	۴۳۴	۵۰ هکتار
۱۷۱۶	۲۱۴۸	۵۲۱۳	۹۷۲	۶۳۲	۳۱۶۳	۲۶۲	۱۵۰۵	۲۱۵۰	۷۵ هکتار
۲۱۴۵	۲۳۰۰	۶۶۶۶	۱۱۹۹	۸۱۸	۳۲۲۹	۱۰۲۱	۲۴۸۲	۳۳۸۱	۱۰۰ هکتار
۸۷۲	۱۶۰۰	۲۲۲۲	۵۱۱	۴۴۲	۱۸۲۷	۲۸۵	۱۱۵۸	۱۹۰۷	۱۵۰ هکتار
۵۱۲	۱۲۰۸	۲۲۴۰	۲۹۰	۲۲۰	۸۲۲	۲۲۸	۶۴۲	۱۳۹۷	۲۰۰ هکتار
۴۲۷	۳۲۰۴	۱۰۳۴	۱۴۸۰	۲۱۲	۳۵۴	۱۸۲	۸۲۲	۹۴۶	۳۰۰ هکتار
۲۲۲	۶۰۲	۱۱۲۷	۱۵۰	۱۵۴	۴۳۶	۳۶	۴۴۸	۲۰۲	۴۰۰ هکتار
۲۵۲	۴۸۱	۱۱۴۰	۲۰۵	۲۲۳	۶۷۲	۵۲	۲۴۸	۴۶۲	۵۰۰ هکتار
۶۴	۲۴۶	۸۷۵	۵۲	۲۰۷	۸۲۰	۱۴	۲۸	۵۰	۱۰۰۰ هکتار
۴	۴۲	۶۵	۳	۴۲	۶۴	۱	۱	۱	۲۰۰۰ هکتار
۱۲	۴۲	۸۲	۱۰	۲۸	۶۱	۳	۱۲	۱۲	۳۰۰۰ هکتار
۲۵	۱۷	۲۲	۲۶	۶	۱۸	۹	۱۲	۲۱	۱۰۰۰۰ هکتار

۱-۱-۱- استمداد بهره‌برداران بهایه از این درختان میوه‌خوار و غیره درخت میوه‌تولید استغایر حسب وضعیت از این کشاورزی بهره‌برداران
 - بهره‌برداران جز از اصله -

۱	وضعیت از این کشاورزی بهره‌برداران								
	شیرینی سپیدار بده			جز این شیرینی سپیدار			جز این درختان میوه‌خوار		
	شماره	تولید	شماره	تولید	شماره	تولید	شماره	تولید	شماره
۱	۲	۳	۴	۵	۶	۷	۸	۹	۱۰
۱۱۲۲۲	۲۶۸۰۲	۱۱۴۹	۱۷۸	۷۴۸	۲۶	۲۰۰	۱۱۳۲	۵۸۴	
۶	۸	//	۰	۰	۰	۵	۴	۲	
۳۶۱	۴۹	۳	۵	۱	//	۴۱	۲۲	۱۲	
۲۲۵	۶۱	۴	۶	۲	//	۲۹	۵۳	۲۹	
۵۸۸	۲۰۲	۶	۶	۲	۱	۵۵	۲۲	۱۲	
۵۸۵	۲۲۰	۸	۱۴	۱۲	۱	۶۹	۹۱	۱۱	
۸۱۱	۶۴۲	۲۵	۱۵	۸	//	۱۴۲	۱۰۱	۷۵	
۷۵۵	۹۰۲	۱۷	۱۲	۱۱	//	۶۴	۲۹۲	۴۱	
۷۸۲	۱۱۴۲	۲۱	۶	۱۲	//	۴۵	۱۱۶	۲۷	
۸۱۸	۱۱۲۲	۵۷	۱۶	۲۷	۲۰	۴۴	۱۱۵	۲۰	
۱۷۱۸	۲۹۶۱	۸۲	۱۸	۱۰	۲	۶۲	۱۱۹	۶۶	
۱۰۴۰	۲۲۹۰	۶۱	۱۲	۲۰	//	۲۲	۴۲	۱۰	
۱۴۶۹	۲۵۶۱	۱۱۸	۲۵	۲۰	۱	۲۸	۳۲	۵	
۷۷۴	۲۶۳۲	۶۰	۱۱	۲	//	۱۱	۱۲	۲	
۴۲۵	۲۱۷۴	۴۳	۶	۴	//	۱۶	۲۰	۱۲	
۳۶۴	۲۲۵۲	۲۴	۸	۵۸	//	۱۷	۲۶۶	۱۵۵	
۲۲۲	۱۵۶۲	۲۲	۵	۲۲	۰	۶	۴۱	۴۰	
۲۲۹	۱۶۶۲	۵۱۸	۶	۱۲	//	۵	۸	//	
۸۴	۶۶۲	۴۷	۱	۱۵	//	۱	۱۴	۱۰	
۱۱	۹۱	۳	۰	۰	۰	۱	۱۱	//	
۱۶	۲۴۶۴	۵	۰	۰	۰	۱	//	//	
۲	//	//	۰	۰	۰	۰	۰	۰	

{ تعداد بزرگسالان دارای تحصیلات عالی، تعداد دانشمندان، تعداد استادان، تعداد محققان و تعداد ماسرین

- برده بر داری - هزار اسکنه - تن -

نوع کسب و معیشتی	سرجمع		برتسال					
	تعداد	تولید	تعداد	تولید				
	بزرگسالان	بزرگسالان	بزرگسالان	بزرگسالان				
۱	۲	۳	۴	۵	۶	۷	۸	۹
جمع	۱۵۸۹۳	۲۰۲۹	۴۴۴	۲۷۴۲۲	۱۴۵۰۶	۱۲۹۲	۱۰۴۸	۲۲۰۰۶
لغت ازتله	۱۵۱	۲۳	۴	۵۲۴	۶۱	۲	۵	۸۲
لغت فخره	۲۸۱	۲۳	۷۷	۱۵۲۲	۴۱۷	۷۸	۲۸	۸۸۷
لغت کودکان غیر شیمیایی	۵۷۲۰	۷۲۸	۱۱۲	۱۴۷۰۶	۴۴۵۰	۴۱۸	۳۱۲	۶۹۶۷
ازتله و فخره	۱۰۲۶	۱۶۰	۲۲	۲۰۰۲	۲۱۲	۱۱۹	۴۳	۱۶۰۷
ازتله و کودکان غیر شیمیایی	۲۲۴	۳۵	۶	۵۸۲	۲۱۵	۲۱	۱۵	۷۸۸
بزرگسالان و کودکان غیر شیمیایی	۶۱۲	۱۱۷	۱۷	۲۴۵۵	۷۰۷	۴۶۷	۳۵۶	۸۶۱۷
ازتله و فخره و کودکان غیر شیمیایی	۱۷۸۰	۳۰۵	۸۰	۵۴۳۰	۲۶۲۲	۵۲۷	۲۲۶	۱۱۲۴۵
هر کدام	۵۵۱۸	۵۶۸	۱۰۶	۸۷۷۸	۱۷۲۷	۸۸	۶۰	۱۵۱۲

۱-۲) تعداد بهره برداران برحسب میزان استفاده کننده از هزینه های سرمایه گذاری و اشتغال در بخش های مختلف تولیدی و خدماتی - بهره برداری

استان فارس	بهره برداری	اشغال در بخش	تولید	خدماتی	تولید	خدماتی	تولید	خدماتی	تولید	خدماتی
۱۰	۹	۸	۷	۶	۵	۴	۳	۲	۱	
۲۱۳۳	۱۵۹	۳۱۵	۳۴۹	۶۴۱	۱۱۱۰	۸۴۸	۵۴۸۰	۱۴۹۰۱	کل
۱۱	۰	۰	۰	۰	۷	۰	۱۱	۴۸	کمتر از ۱ هکتار
۱۵	۰	۰	۰	۰	۰	۰	۸	۳۸	۱ تا کمتر از ۲ هکتار
۴۱	۰	۲	۰	۰	۶	۴	۶۲	۱۰۷	۲ تا کمتر از ۵ هکتار
۴۲	۲	۵	۱	۵	۱۲	۱۲	۱۷۸	۱۸۹	۵ تا کمتر از ۱ هکتار
۱۵۰	۳	۶	۸	۲۰	۲۵	۴۵	۵۹۹	۷۲۲	۱ تا کمتر از ۲ هکتار
۱۶۱	۴	۸	۲	۲۵	۵۹	۷۵	۵۶۱	۸۸۳	۲ تا کمتر از ۳ هکتار
۱۹۷	۳	۱۴	۸	۲۴	۶۵	۶۷	۶۳۰	۱۰۴۴	۳ تا کمتر از ۴ هکتار
۱۹۴	۶	۱۹	۱۷	۲۷	۶۵	۷۴	۶۵۵	۹۷۴	۴ تا کمتر از ۵ هکتار
۴۶۳	۲۷	۳۶	۴۷	۶۰	۱۷۶	۱۵۶	۱۱۴۴	۲۵۲۹	۵ تا کمتر از ۷/۵ هکتار
۲۵۰	۱۲	۲۳	۳۲	۴۴	۹۴	۸۴	۴۴۹	۱۵۰۵	۷/۵ تا کمتر از ۱۰ هکتار
۴۰۲	۲۲	۳۲	۴۶	۱۱۴	۱۷۹	۱۲۵	۵۷۲	۲۲۷۲	۱۰ تا کمتر از ۱۵ هکتار
۱۸۸	۱۷	۱۲	۲۲	۶۶	۹۷	۵۰	۱۹۷	۱۲۱۵	۱۵ تا کمتر از ۲۰ هکتار
۱۴۴	۱۴	۱۵	۲۲	۴۸	۷۴	۴۱	۱۱۷	۸۲۹	۲۰ تا کمتر از ۲۵ هکتار
۱۴۰	۷	۲۵	۲۷	۴۸	۶۰	۳۵	۸۱	۸۳۸	۲۵ تا کمتر از ۳۵ هکتار
۸۲	۹	۱۹	۲۵	۳۴	۵۹	۲۴	۴۷	۵۵۶	۳۵ تا کمتر از ۵۰ هکتار
۱۲۰	۱۵	۴۸	۴۱	۵۰	۸۶	۲۲	۵۲	۶۷۴	۵۰ تا کمتر از ۱۰۰ هکتار
۲۵	۱۰	۲۵	۲۹	۲۹	۲۶	۱۶	۱۹	۲۲۲	۱۰۰ تا کمتر از ۲۰۰ هکتار
۲	۱	۴	۶	۵	۴	۴	۲	۲۹	۲۰۰ تا کمتر از ۲۰۰ هکتار
۷	۷	۱۵	۱۴	۱۲	۱۱	۱۱	۸	۵۴	۲۰۰ هکتار و بیشتر
۰	۰	۰	۰	۰	۰	۰	۰	۰	ناظر نشده

۱-۲-۱ تعداد بهره‌برداران بهای زمین استفاده‌کننده از هر یک از ماشین‌ها و ادوات کشاورزی به تفکیک خود بر حسب وسعت از بیش بهره‌بردار در دنباله بهره‌برداران

۱۱	۱۲	۱۳	۱۴	۱۵	۱۶	۱۷	۱۸	۱۹	۲۰	ملاحظات
بهره‌برداران	دستگاه	فانوس	اکولتور	بازوهای کاردستی	اسپیناس اسپیناس اسپیناس	تراکتور موتوری	تراکتور دستی	پمپ آب	موتور	وسعت از بیش بهره‌برداران
۱۱۹	۸۴۶	۵۶۰	۵۷۰	۵۸۱۲	۱۸۳۴	۵۱۵	۲۳۲۲	۱۵۵۷۰	۴۸۳۲۲	کل
۰	۱۲	۱	۲	۰	۰	۰	۹	۶۰	۵۲۹	کمتر از ۱ هکتار
۰	۱۱	۲	۰	۱	۲	۰	۷	۸۲	۲۵۷	۱ تا ۲ هکتار
۲	۲۷	۲	۲	۲	۲	۰	۲۰	۲۱۲	۸۶۱	۲ تا ۵ هکتار
//	۷۱	۵	۶	۵	۶	۶	۴۲	۴۵۴	۱۲۵۴	۵ تا ۱۰ هکتار
۷	۲۷۲	۱۲	۲۵	۲۲	۲۱	۱۷	۱۲۶	۱۲۳۸	۵۰۶۵	۱۰ تا ۲۰ هکتار
۱۰	۴۸۲	۱۷	۲۹	۶۰	۴۵	۲۶	۱۲۹	۱۵۱۷	۵۲۶۴	۲۰ تا ۳۰ هکتار
۱۲	۵۵۵	۲۴	۲۹	۶۶	۵۹	۲۵	۱۲۲	۱۵۸۴	۶۲۴۹	۳۰ تا ۴۰ هکتار
۱۱	۵۵۹	۲۲	۳۰	۶۱	۷۲	۲۳	۱۷۱	۱۴۱۹	۴۴۸۱	۴۰ تا ۵۰ هکتار
۲۴	۱۴۹۴	۷۷	۶۹	۲۱۸	۲۱۲	۸۲	۲۸۴	۲۳۴۴	۶۱۱۶	۵۰ تا ۷۵ هکتار
۱۰	۲۶۶	۵۶	۴۱	۲۳۱	۱۹۹	۲۹	۱۸۵	۱۲۵۷	۴۸۸۶	۷۵ تا ۱۰۰ هکتار
۱۸	۱۳۳۸	۸۲	۶۹	۲۳۵	۲۲۹	۶۶	۲۴۸	۱۹۰۷	۵۳۰۰	۱۰۰ تا ۱۵۰ هکتار
۲	۲۲۹	۴۷	۳۲	۲۱۵	۱۶۹	۴۸	۱۶۹	۷۴۸	۲۱۷۲	۱۵۰ تا ۲۰۰ هکتار
۲	۴۶۵	۲۵	۳۹	۱۴۷	۱۱۹	۵۵	۱۱۹	۵۲۰	۲۲۷۶	۲۰۰ تا ۲۵۰ هکتار
۷	۴۷۸	۲۶	۴۲	۱۶۲	۱۴۲	۴۷	۱۴۱	۸۸۱	۱۱۸۸	۲۵۰ تا ۳۰۰ هکتار
//	۲۵۴	۲۸	۳۲	۱۴۲	۱۲۲	۲۱	۱۰۲	۴۰۸	۷۴۴	۳۰۰ تا ۳۵۰ هکتار
۲	۴۳۶	۵۱	۴۹	۲۱۰	۱۸۱	۲۵	۱۴۰	۲۸۷	۸۷۹	۳۵۰ تا ۴۰۰ هکتار
۰	۱۷۵	۱۹	۲۲	۱۱۲	۹۸	۲۵	۶۰	۱۱۷	۲۶۸	۴۰۰ تا ۵۰۰ هکتار
۰	۲۴	۵	۶	۳۱	۹	۷	۸	۳۴	۲۲	۵۰۰ تا ۷۰۰ هکتار
۰	۴۶	۱۵	۱۶	۲۰	۲۲	۱۲	۱۶	۲۵	۲۲	۷۰۰ تا ۱۰۰۰ هکتار
۰	۰	۰	۰	۰	۰	۰	۰	۰	۲	بیش از ۱۰۰۰ هکتار

۱۷- تعداد ابره‌برداری‌های با زمین استفاده‌نشده از هر یک از ماشین‌ها و ادوات کشاورزی متعلق به دینداران و سایر معسومین کشاورزان ابره‌بردار - برهه‌بردار

۱۰	۹	۸	۷	۶	۵	۴	۳	۲	۱	نوع دستگاه
۴۴۸۳۸	۲۶۲۷	۱۸۹۶	۲۲۶۲	۲۸۴۹	۱۱۰۷۸	۸۰۷۰۵	۱۷۰۰۹	۱۱۵۰۶۸	۰	کابل
۲۰۹	۰	۰	۰	۵	۱۲	۷۰	۲۲	۶۴۵	۰	کمتر از ۱/۱ هکتار
۴۶۲	۲	۱	۱	۲	۱۱	۹۲	۱۱۸	۹۶۹	۰	۱/۱ تا کمتر از ۲/۲ هکتار
۱۲۶۷	۹	۹	۶	۱۷	۵۰	۱۰۰	۲۶۷	۲۶۲۸	۰	۲/۲ تا کمتر از ۵/۵ هکتار
۲۱۲۰	۵۲	۵۰	۶۶	۲۸	۱۴۶	۱۲۸۶	۷۲۰	۵۲۰۱	۰	۵/۵ تا کمتر از ۱ هکتار
۴۸۵۹	۱۶۴	۱۸۴	۱۷۵	۳۶۰	۷۸۱	۷۲۷۰	۱۸۲۵	۱۴۰۲۰	۰	۱ تا کمتر از ۲ هکتار
۷۰۷۲	۲۰۷	۱۶۹	۱۴۲	۲۵۲	۹۲۴	۹۱۵۹	۱۸۹۵	۱۵۱۴۹	۰	۲ تا کمتر از ۳ هکتار
۴۰۰۱	۲۶۷	۲۲۹	۲۰۲	۴۴۸	۱۱۰۹	۹۴۳۲	۱۹۷۷	۳۳۳۴۴	۰	۳ تا کمتر از ۴ هکتار
۴۱۶۰	۲۲۷	۱۶۳	۱۷۲	۲۴۸	۱۱۲۶	۸۲۵۰	۱۲۹۱	۱۱۴۲۹	۰	۴ تا کمتر از ۵ هکتار
۲۶۶۰	۶۲۰	۴۱۲	۵۰۱	۸۶۷	۲۲۶۷	۱۶۴۳۶	۳۴۱۹	۲۱۱۱۷	۰	۵ تا کمتر از ۷/۵ هکتار
۲۸۷۹	۲۷۲	۱۵۱	۲۴۱	۴۳۱	۱۲۵۵	۷۰۲۲	۱۴۲۸	۸۶۳۵	۰	۷/۵ تا کمتر از ۱۰ هکتار
۴۸۵۲	۳۲۸	۲۱۰	۲۵۶	۶۲۴	۱۵۵۲	۹۴۳۱	۱۸۵۲	۱۱۱۳۲	۰	۱۰ تا کمتر از ۱۵ هکتار
۱۹۷۱	۱۵۳	۷۲	۱۲۴	۲۲۲	۶۲۰	۲۷۵۹	۶۶۸	۲۹۲۷	۰	۱۵ تا کمتر از ۲۰ هکتار
۱۰۶۰	۶۳	۶۸	۲۶	۱۳۵	۲۴۰	۲۲۲۴	۲۲۲	۲۲۷۵	۰	۲۰ تا کمتر از ۲۵ هکتار
۹۶۵	۵۵	۶۳	۵۸	۱۲۵	۳۲۴	۲۰۰۹	۲۲۷	۱۸۹۹	۰	۲۵ تا کمتر از ۳۵ هکتار
۴۸۲	۲۵	۲۷	۲۷	۷۹	۱۷۲	۱۱۹۱	۱۲۰	۹۸۶	۰	۳۵ تا کمتر از ۵۰ هکتار
۵۲۰	۲۰	۴۳	۲۲	۷۶	۲۲۷	۱۲۵۸	۱۱۲	۱۰۰۰	۰	۵۰ تا کمتر از ۱۰۰ هکتار
۱۲۹	۱۱	۲۰	۱۱	۲۱	۶۷	۴۲۲	۴۲	۲۰۰	۰	۱۰۰ تا کمتر از ۲۰۰ هکتار
۱۲	۰	۲	۲	۷	۹	۴۹	۶	۲۷	۰	۲۰۰ تا کمتر از ۳۰۰ هکتار
۱۶	۲	۲	۱	۵	۸	۷۸	۶	۴۹	۰	۳۰۰ تا کمتر از ۵۰۰ هکتار
۰	۰	۰	۰	۰	۰	۰	۰	۹	۰	افزار نفه‌ده

۲- استناد ادعیه سردار بهای زمین استفاده کننده از هر یک از ماشینها و ادوات کشاورزی متعلق به دیگر اربور و صاحبان زمینها و اعتبارات کشاورزی به هر دهه
 دنیانه

ساخته	ساخته	ساخته	ساخته	ساخته	ساخته	ساخته	ساخته	ساخته	ساخته	ساخته	ساخته
۱۱	۱۲	۱۳	۱۴	۱۵	۱۶	۱۷	۱۸	۱۹	۲۰	۲۱	۲۲
۱۵۷۶	۲۱۱۲۲	۴۶۶۴	۶۷۹۰	۱۹۰۴۶	۱۴۳۰۵	۶۹۱۱	۶۳۱۵	۲۵۴۹۶	۵۵۶۸	کلی
۴	۱۹۲	۱۱	۱۵	۹	۲	۲	۱۴	۲۰۱	۲۵۶	کمتر از ۱/۵ هکتار
۱۶	۲۶۹	۲۲	۷	۵	۶	۲	۲۶	۲۳۶	۱۶۲	۱/۵ تا کمتر از ۲/۵ هکتار
۸۵	۱۰۳۴	۸۵	۸۲	۲۷	۳۳	۲۶	۷۶	۸۰۴	۲۲۶	۲/۵ تا کمتر از ۵/۵ هکتار
۲۰۱	۲۵۸۲	۱۲۲	۲۰۲	۶۵	۶۳	۴۶	۱۷۱	۱۵۵۱	۴۵۵	۵/۵ تا کمتر از ۱ هکتار
۵۱۶	۶۵۲۶	۳۶۴	۶۴۰	۹۸۰	۶۳۲	۳۱۳	۶۷۵	۲۵۶۰	۱۴۲	۱ تا کمتر از ۲ هکتار
۵۰۰	۹۷۸۲	۴۶۴	۸۶۱	۱۴۷	۶۳۷	۳۱۸	۶۸۶	۲۳۶۸	۷۲۵	۲ تا کمتر از ۳ هکتار
۵۷۷	۹۲۲۲	۵۰۵	۶۸۷	۱۸۸۰	۱۲۸۸	۴۰۶	۶۴۷	۲۹۷۲	۵۶۰	۳ تا کمتر از ۴ هکتار
۶۶۶	۷۸۶۷	۳۶۹	۵۴۰	۱۷۰۹	۱۲۴۶	۴۳۸	۵۶۱	۲۶۱۲	۷۳۷	۴ تا کمتر از ۵ هکتار
۹۶۵	۱۴۶۶۶	۸۳۵	۱۲۰۳	۳۵۴	۲۴۲۱	۹۷۷	۱۱۶۱	۴۴۳۹	۱۲۲	۵ تا کمتر از ۷/۵ هکتار
۴۲۸	۶۲۳۵	۳۲۶	۷۵۶	۲۰۲۷	۱۵۱۴	۵۶۵	۵۷۳	۱۷۱۱	۲۴۴	۷/۵ تا کمتر از ۱۰ هکتار
۳۶۳	۸۰۶۵	۵۵۵	۷۳۵	۲۶۲	۲۰۲۲	۷۱۰	۲۴۴	۲۱۱۱	۴۸۷	۱۰ تا کمتر از ۱۵ هکتار
۱۱۴	۳۰۰۵	۲۴۲	۴۵۱	۱۱۹۹	۹۶۷	۴۵۲	۳۶۶	۷۴۴	۱۲۶	۱۵ تا کمتر از ۲۰ هکتار
۵۵	۱۷۵۵	۱۴۱	۲۰۹	۶۸۱	۵۵۰	۱۸۲	۱۹۵	۴۳۰	۷۰	۲۰ تا کمتر از ۲۵ هکتار
۴۲	۱۵۲۵	۱۵۱	۱۵۸	۶۳۲	۴۹۳	۲۱۲	۱۹۱	۳۶۶	۶۰	۲۵ تا کمتر از ۳۵ هکتار
۱۵	۸۲۵	۶۸	۱۱۲	۴۱۸	۲۲۲	۱۵۲	۱۲۱	۲۲۲	۴۱	۳۵ تا کمتر از ۵۰ هکتار
۱۱	۹۲۱	۱۲۶	۳۱۴	۴۱۸	۲۹۴	۱۳۰	۱۰۳	۱۸۶	۲۶	۵۰ تا کمتر از ۱۰۰ هکتار
۶	۲۷۷	۲۷	۴۲	۱۶۲	۹۲	۳۶	۲۸	۵۲	۷	۱۰۰ تا کمتر از ۲۰۰ هکتار
۱	۳۱	۲	۹	۲۴	۱۲	۶	۳	۴	۲	۲۰۰ تا کمتر از ۳۰۰ هکتار
۲	۴۰	۴	۹	۱۸	۹	۵	۵	۸	//	۳۰۰ هکتار و بیشتر
.	انهارت داده

۱۳- تعداد بهره‌برداران به‌همراه زمین‌های کهنه‌کننده از شرکت‌ها و دیگر سازمان‌ها و ادوات کشاورزی بر حسب وضعیت اراضی کشاورزی بهره‌برداران به بهره‌برداران -

تعداد بهره‌برداران	بهره‌برداران زمین‌های کهنه‌کننده		بهره‌برداران زمین‌های جدید		بهره‌برداران زمین‌های کهنه‌کننده		بهره‌برداران زمین‌های جدید		کل
	تعداد	مساحت (هکتار)	تعداد	مساحت (هکتار)	تعداد	مساحت (هکتار)	تعداد	مساحت (هکتار)	
۱۰	۱	۱	۱	۱	۱	۱	۱	۱	۱
۲۲	۱۲۰۱	۱۲۳۶	۲۷۰۴	۴۸۶۸	۳۰۷۱	۶۷۵۶	۲۰۱۰۲	۸۰۲۶۴	۱۰۰۰۰۰
۱	۰	۰	۵	۲	۱	۲۱۷	۲	۶۹	۰۰۰۰۰۰
۰	۰	۰	۲	۱	۰	۴۷۰	۳	۹۷	۰۰۰۰۰۰
۲	۳	۲	۲۵	۸	۳	۱۲۶۲	۳۰	۵۰۰	۰۰۰۰۰۰
۰	۲	۶	۷۹	۳۶	۱۰	۲۱۲۸	۱۲۹	۱۷۶۸	۰۰۰۰۰۰
۸	۴۲	۶۶	۴۹۰	۲۱۶	۶۴	۴۸۸۸	۶۱۸	۲۲۳۲	۰۰۰۰۰۰
۱۰	۵۳	۶۴	۵۷۴	۲۹۴	۱۱۴	۵۱۶۶	۱۲۸۵	۶۰۹۴	۰۰۰۰۰۰
۴۸	۱۹۸	۱۴۵	۷۹۱	۳۶۵	۲۲۴	۴۹۰۹	۱۸۴۲	۹۴۲۰	۰۰۰۰۰۰
۱۷	۸۶	۱۱۴	۸۱۲	۳۲۷	۱۶۷	۴۳۹۸	۱۶۸۴	۸۱۷۸	۰۰۰۰۰۰
۷۳	۲۹۰	۴۱۱	۱۵۶۵	۱۰۲۷	۷۸۶	۸۳۰۰	۴۴۶۶	۱۶۴۶۴	۰۰۰۰۰۰
۲۶	۱۰۹	۲۳۶	۸۷۰	۵۵۹	۴۰۳	۴۰۸۸	۲۱۸۳	۷۰۲۰	۰۰۰۰۰۰
۷۴	۱۶۰	۲۹۱	۱۱۱۶	۸۰۴	۵۴۲	۵۲۰۳	۳۱۳۴	۶۵۲۷	۰۰۰۰۰۰
۲۱	۶۱	۱۰۲	۴۳۲	۴۱۶	۱۹۵	۲۱۴۵	۱۳۵۲	۲۷۶۹	۰۰۰۰۰۰
۳۸	۲۳	۵۳	۲۴۲	۱۷۶	۱۱۲	۱۲۰۱	۷۸۱	۲۷۷۲	۰۰۰۰۰۰
۱۶	۳۹	۵۴	۲۶۹	۲۰۱	۱۰۵	۱۰۹۵	۷۵۲	۲۰۴۰	۰۰۰۰۰۰
۱۴	۲۸	۵۳	۱۴۰	۱۴۲	۶۶	۵۶۴	۵۲۱	۱۲۱۲	۰۰۰۰۰۰
۱۴	۲۸	۶۸	۲۰۹	۱۶۶	۱۱۷	۶۵۱	۵۷۶	۱۳۸۱	۰۰۰۰۰۰
۱۷	۲۴	۲۸	۶۰	۸۱	۴۹	۱۷۴	۲۵۸	۴۲۸	۰۰۰۰۰۰
۲	۶	۵	۷	۸	۹	۱۵	۲۴	۵۲	۰۰۰۰۰۰
۸	۸	۸	۱۱	۱۱	۱۵	۲۳	۴۶	۸۸	۰۰۰۰۰۰
۰	۰	۰	۰	۰	۰	۰	۰	۰	۰۰۰۰۰۰

{-} (شماره ادبی هر مورد از بیجا مصرف کننده کود شیمیایی در فعالیتش از ارزش و مقدار مصرف است. اعتبار حسب نوع کود و مدت)

از اثر کشاورزی بهره برداری - بهره برداری -

موسسات و اثر کشاورزی بهره برداری	کل		فقط ازته		تعداد نفره		ازته و سفره			
	مقدار مصرف		تعداد بهره برداری		تعداد بهره برداری		مقدار مصرف			
	ازته	سفره	مقدار بهره برداری	تعداد بهره برداری	مقدار بهره برداری	تعداد بهره برداری	ازته	سفره		
۱	۲	۳	۴	۵	۶	۷	۸	۹	۱۰	۱۱
کل	۱۰۶۴۱۷	۸۱۸۹۷	۷۶۸۱۷	۶۹۰۴	۴۳۳۳	۴۳۳۳	۱۲۲۸	۱۰۰۰۰۰	۲۲۳۳۳	۷۰۰۰۰۰
کمتر از ۱ هکتار	۴۱۸	۴۸	۳۹	۹	۳	۳۰	۲	۲۱۸	۴۲	۳۲
۱ تا کمتر از ۳ هکتار	۷۲۲	۶۱	۵۶	۱۰۸	۷	۲۲	۲	۶۲۲	۵۰	۵۰
۳ تا کمتر از ۵ هکتار	۲۳۲۷	۳۰۹	۲۶۲	۸۷	۲۲	۱۳۰	۱۲	۲۰۱۰	۲۸۲	۲۸۲
۵ تا کمتر از ۱۰ هکتار	۴۴۵۲	۷۲۲	۳۸۳	۲۸۸	۴۱	۱۸۲	۲۱	۳۹۸۲	۶۸۲	۶۵۳
۱۰ تا کمتر از ۲۰ هکتار	۱۲۰۸۰	۳۵۴	۱۶۷۳	۵۹۷	۱۲۳	۳۹۹	۵۱	۳۰۰۸۰	۲۷۲۱	۲۶۲۱
۲۰ تا کمتر از ۳۰ هکتار	۱۲۶۹۹	۴۱۵۰	۲۱۵۳	۶۲۳	۱۷۲	۴۸۹	۸۵	۱۱۶۸۰	۲۶۷۸	۲۸۶۷
۳۰ تا کمتر از ۴۰ هکتار	۱۲۲۲۳	۴۷۵۴	۴۵۳۳	۳۲۳	۱۱۲	۷۰۷	۲۲	۱۱۴۸۳	۴۶۴۳	۴۵۳۰
۴۰ تا کمتر از ۵۰ هکتار	۱۰۰۴۶۲	۴۹۶۱	۴۶۸۰	۴۳۱	۱۵۰	۳۹۸	۷۵	۹۶۴۳	۴۸۴۱	۴۶۰۵
۵۰ تا کمتر از ۷۵ هکتار	۲۰۰۱۸	۱۲۲۳۱	۱۱۰۵۳	۱۱۹	۳۵۳	۶۱۹	۲۰۸	۱۸۷۸۰	۱۱۸۸۶	۱۱۶۳۷
۷۵ تا کمتر از ۱۰۰ هکتار	۹۰۵۷	۶۵۹۷	۶۵۹۰	۶۳۶	۱۷۲	۳۹۰	۳۱۱	۸۴۳۱	۶۴۳۵	۶۳۷۷
۱۰۰ تا کمتر از ۱۵۰ هکتار	۱۱۶۱۸	۱۸۰۷۵	۱۶۳۲۹	۳۳۴	۵۱۵	۱۷۸۱	۲۱۵	۳۸۵۷۰	۱۰۶۲۰	۱۱۳۲۰
۱۵۰ تا کمتر از ۲۰۰ هکتار	۴۶۲۷	۵۲۵۵	۵۲۹۳	۲۸۷	۱۲۴	۲۲۶	۱۰۵	۴۱۱۵	۵۲۲۱	۴۸۰۹
۲۰۰ تا کمتر از ۲۵۰ هکتار	۲۶۵۸	۳۸۵۲	۴۲۲۱	۱۰۶	۱۲۷	۱۳۲	۱۱۴	۲۴۱۰	۳۷۲۵	۳۶۰۲
۲۵۰ تا کمتر از ۳۵۰ هکتار	۲۲۱۸	۴۱۲۹	۴۴۱۶	۸۳	۵۸	۳۰۴	۳۸	۲۱۲۱	۴۱۲۱	۴۳۳۳
۳۵۰ تا کمتر از ۵۰۰ هکتار	۱۲۰۸	۳۲۲۷	۳۸۲۶	۲۴	۴۱	۴۸	۴۷	۱۲۲۶	۳۲۶۶	۳۷۷۹
۵۰۰ تا کمتر از ۱۰۰۰ هکتار	۱۳۷۷	۴۷۸۶	۵۳۸۱	۴۱	۶۳	۲۳	۶۶	۳۰۳۰	۴۷۲۳	۵۷۷۲
۱۰۰۰ تا کمتر از ۲۰۰۰ هکتار	۶۰۰	۲۱۱۶	۲۵۰۸	۳۴	۶۳	۱۸	۲۷	۲۶۸	۳۰۵۰	۳۰۵۰
۲۰۰۰ تا کمتر از ۴۰۰۰ هکتار	۳۹	۳۶۲	۴۶۸	۲	۲	۱	۱	۳۳	۳۶۱	۴۶۳
۴۰۰۰ هکتار و بیشتر	۶۳	۲۱۱۴	۲۲۰۳	۷۷	۶	۳	۲۴	۲۰۰۸	۲۱۱۶	۲۱۱۶
بهارت نشده

۲-۱) تعداد بهره برداریهای مصرف کننده کود شیمیایی در فعالیت شیبان در برهه های مختلف از برهه های مختلف از بهمن تا شهریور و در صورت

اراضی کشاورزی بهره برداری

بهره برداری - خرد

ازته و عملیه		فصل زمستانه		فصل ازته		کل		وسعت اراضی کشاورزی بهره برداری		
مقدار مصرف		مقدار مصرف		مقدار مصرف		مقدار مصرف				
مصرفه	ازته	مصرفه	ازته	مصرفه	ازته	مصرفه	ازته			
۱۱	۱۰	۹	۸	۷	۶	۵	۴	۳	۲	۱
۲۲۶	۲۹۱۰	۱۰۲۴۵	۲۳۶۵	۶۳۶	۲۸۵	۱۲۴۷	۵۵۹۱	۲۱۹۵	۱۸۵۲۲	کل
۴۰	۳۶	۴۰۱	۲۲	۲۹۲	۱۱	۱۰۲	۷۲	۵۰	۲۹۶	کمتر از ۱/۵ هکتار
۲۷	۲۴	۲۶۶	۲۶	۲۴۰	۷	۶۷	۷۲	۴۱	۲۶۳	۱/۵ تا کمتر از ۲ هکتار
۱۰۰	۹۳	۷۲۵	۱۰۱	۶۵۲	۹	۷۹	۲۰۱	۱۰۲	۱۴۵۶	۲ تا کمتر از ۵ هکتار
۱۵۲	۱۲۶	۸۶۲	۱۶۷	۶۹۴	۱۱	۱۰۲	۲۴۰	۱۴۸	۱۷۹۰	۵ تا کمتر از ۱ هکتار
۲۴۲	۲۰۲	۱۵۲۵	۲۱۵	۱۱۰۰	۲۳	۱۹۶	۶۵۸	۲۲۵	۲۸۲۶	۱ تا کمتر از ۲ هکتار
۲۱۷	۲۸۹	۱۱۱۶	۲۶۹	۷۹۹	۴۰	۱۴۸	۵۸۹	۲۲۹	۲۰۶۷	۲ تا کمتر از ۴ هکتار
۲۵۱	۲۲۲	۸۵۸	۱۸۱	۵۷۰	۱۹	۹۷	۴۲۲	۲۴۱	۱۵۲۵	۴ تا کمتر از ۸ هکتار
۲۶۱	۲۲۸	۷۱۴	۱۴۴	۴۲۷	۲۷	۸۸	۴۰۵	۲۶۵	۱۲۲۹	۸ تا کمتر از ۱۵ هکتار
۴۴۲	۲۸۹	۱۲۶۷	۲۱۴	۷۲۷	۳۶	۱۸۲	۷۵۶	۴۲۴	۲۱۷۷	۱۵ تا کمتر از ۲۵ هکتار
۱۹۵	۱۶۹	۶۲۸	۱۷۴	۴۴۹	۲۰	۷۲	۳۶۹	۱۸۹	۱۰۵۹	۲۵ تا کمتر از ۵۰ هکتار
۲۸۲	۲۶۰	۷۰۸	۲۲۲	۲۸۲	۲۵	۹۶	۵۰۵	۲۸۵	۱۱۸۷	۵۰ تا کمتر از ۱۵۰ هکتار
۱۷۴	۱۷۲	۲۴۸	۸۲	۱۶۶	۶	۲۶	۲۵۶	۱۷۹	۵۴۵	۱۵۰ تا کمتر از ۲۰۰ هکتار
۱۳۴	۱۳۰	۱۹۶	۶۲	۹۲	۱۱	۲۶	۲۱۶	۱۴۱	۲۱۴	۲۰۰ تا کمتر از ۲۵۰ هکتار
۱۲۸	۱۰۷	۱۷۶	۸۲	۹۰	۵	۱۸	۲۱۲	۱۱۲	۲۸۵	۲۵۰ تا کمتر از ۳۵۰ هکتار
۱۱۲	۱۶۱	۱۲۸	۴۸	۵۲	۵	۹	۱۶۰	۱۲۶	۱۹۵	۳۵۰ تا کمتر از ۵۰۰ هکتار
۱۲۵	۹۴	۱۲۷	۵۰	۶۵	۱۹	۲۲	۱۷۵	۱۱۲	۲۱۴	۵۰۰ تا کمتر از ۱۰۰۰ هکتار
۵۹	۵۰	۲۲	۶۱	۲۸	۳	۸	۱۲۰	۵۲	۶۹	۱۰۰۰ تا کمتر از ۲۰۰۰ هکتار
۶	۶	۲	۱۵	۳	۰	۰	۲۱	۶	۵	۲۰۰۰ تا کمتر از ۳۰۰۰ هکتار
۴۷	۵۵	۱۱	۸	۴	//	//	۵۵	۵۵	۱۶	۳۰۰۰ هکتار و بیشتر
.	انهار مشاهده

۵) استناد به بهره برداری بهار از این امر و تعداد دام انتخابی به نسبت مستشاران کشاورزی بهره برداری

بهره برداری - خزان - است

دام کوچک و بزرگستون		نقطه ام بزرگ		نقطه ام کوچک		کیل		تعداد دام		مستشاران کشاورزی بهره برداری
تعداد دام	تعداد دام	تعداد دام	تعداد دام	تعداد دام	تعداد دام	تعداد دام	تعداد دام	تعداد دام	تعداد دام	
کوچک	بزرگ	بهره برداری	بهره برداری	بهره برداری	بهره برداری	بزرگ	کوچک	بهره برداری	بهره برداری	
۱۱	۱۰	۶	۸	۷	۶	۵	۴	۳	۲	۱
۱۰۶	۱۳۰۴	۲۹۵۳۴	۱۲۶	۳۰۱۴۲	۵۶۰۲	۸۲۱۲۰	۲۳۳	۶۶۰۶	۱۴۱۷۹۶	کیل
۳۳	۳۲۸	۶۳۴۲	۳۳	۷۰۵۱	۲۷۲۳	۲۳۳۷۱	۵۶	۳۰۰۲	۴۶۷۶۴	بدون زمین
۱	۱۲	۵۶۹	۲	۵۱۴	۵۴	۲۰۱۹	۲	۶۸	۳۱۰۱	مستراز ۱/۱ هکتار
۱	۷	۳۳۵	۱	۳۰۶	۳۶	۱۱۶۱	۲	۴۲	۱۸۰۹	۱/۱ تا ۱/۲ هکتار
۲	۱۹	۷۹۶	۲	۷۴۸	۷۳	۱۹۹۸	۴	۹۳	۳۵۴۲	۱/۲ تا ۱/۵ هکتار
۳	۲۵	۱۱۷۰	۳	۱۲۳۳	۱۰۷	۳۶۳۲	۷	۱۳۳	۵۰۷۴	۱/۵ تا ۱ هکتار
۷	۶۷	۲۲۸۶	۱۱	۳۱۰۷	۲۶۸	۵۸۵۷	۱۸	۳۳۶	۱۱۲۵۰	۱ تا ۲ هکتار
۷	۷۷	۲۳۴۲	۱۱	۳۹۰۸	۳۶۵	۵۸۵۶	۱۸	۳۹۲	۱۱۱۰۶	۲ تا ۳ هکتار
۷	۸۱	۲۱۹۲	۱۰	۲۶۱۰	۲۸۵	۵۰۸۲	۱۲	۳۶۶	۹۸۸۴	۳ تا ۴ هکتار
۷	۸۵	۲۱۳۵	۹	۲۳۲۰	۲۳۱	۳۶۶۱	۱۶	۲۰۵	۸۴۵۳	۴ تا ۵ هکتار
۱۴	۱۶۰	۳۶۲۸	۱۸	۴۲۰۴	۴۷۷	۷۷۲۳	۲۲	۶۳۷	۱۵۸۷۵	۵ تا ۷/۵ هکتار
۸	۹۲	۲۱۳۳	۷	۱۶۵۰	۱۹۵	۳۱۲۳	۱۵	۲۸۸	۶۶۰۴	۷/۵ تا ۱۰ هکتار
۱۰	۱۲۱	۳۵۴۹	۹	۱۹۱۵	۳۲۸	۴۵۱۹	۱۹	۴۵۹	۸۹۸۳	۱۰ تا ۱۵ هکتار
۴	۶۶	۱۱۳۸	۳	۶۹۷	۱۴۲	۱۷۲۱	۸	۲۰۸	۳۵۴۶	۱۵ تا ۲۰ هکتار
۲	۳۹	۵۵۴	۲	۳۸۵	۱۱۲	۱۰۹۲	۴	۱۵۲	۱۹۳۳	۲۰ تا ۲۵ هکتار
۲	۳۷	۴۳۵	۲	۳۶۸	۱۰۳	۹۰۹	۴	۱۳۵	۱۶۱۱	۲۵ تا ۳۵ هکتار
۱	۲۷	۳۵۱	۱	۱۰۱	۵۶	۴۳۳	۲	۸۲	۷۸۵	۳۵ تا ۵۰ هکتار
۲	۳۳	۲۸۵	۱	۹۲	۷۰	۴۹۱	۳	۱۰۲	۸۶۸	۵۰ تا ۱۰۰ هکتار
//	۳۲	۲۴	//	۲۹	۲۷	۱۲۵	۱	۴۰	۲۳۸	۱۰۰ تا ۲۰۰ هکتار
//	۱	۳	//	۴	۴	۱۴	//	۵	۲۱	۲۰۰ تا ۳۰۰ هکتار
۲	۵۸	۱۳	//	۷	۴	۱۶	۲	۶۲	۳۴	۳۰۰ هکتار و بیشتر
//	//	۷	//	۵	۱	۱۷	//	۱	۲۹	نظارت نشده

۱- تعداد ادبیره بردار بهای داران دام دوچگونگی تعداد دام آنها بر حسب وضعیت اشتغال کشاورزی ادبیره برداری
 - بهره برداری - هزار رأس -

وسعت و ارزش کشاورزی بهره برداری	کل		فقط وسعت ادبیره		فقط بیرون خانه		اشغال و ادبیره و بیرون خانه تمام				
	تعداد دام		تعداد		تعداد		تعداد دام				
	بهره برداری	خوشه بند و بیرون خانه	بهره برداری	خوشه بند و بیرون خانه	بهره برداری	بهره برداری	بهره برداری	خوشه بند و بیرون خانه			
۱	۲	۳	۴	۵	۶	۷	۸	۹	۱۰	۱۱	
کل	۱۱۱۶۵۴	۲۰۴۱	۲۸۶۶	۱۶۶۲۱	۲۸۵	۱۱۶۲۱	۲۶۰۵۰	۲۶۰۷	۵۳۹۷۵	۲۶۵۶	۲۲۵۶
بدون زمین	۲۹۷۹۲	۱۲۹۰	۱۷۱۱	۲۲۵۹	۱۲۴	۲۲۵۹	۱۶۶۱۵	۶۶۲	۱۹۸۲۱	۱۱۶۶	۱۰۵۰
کمتر از ۱/۵ هکتار	۲۵۸۸	۱۹	۴۹	۲۴۹	۴	۲۴۹	۱۴۹۶	۲۲	۸۵۱	۱۵	۱۸
۱/۵ تا کمتر از ۲ هکتار	۱۴۹۶	۱۴	۲۸	۸۱۸	۲	۸۱۸	۶۸۲	۱۴	۶۲۵	۱۲	۱۴
۲ تا کمتر از ۵ هکتار	۲۲۹۴	۲۵	۵۷	۲۸۸	۷	۲۸۸	۱۲۲۱	۲۷	۱۱۷۵	۲۷	۲۶
۵ تا کمتر از ۱۰ هکتار	۲۸۰۲	۴۷	۸۵	۴۸۷	۷	۴۸۷	۱۸۲۸	۴۲	۱۴۷۷	۴۰	۴۲
۱۰ تا کمتر از ۲۰ هکتار	۸۱۴۲	۱۱۸	۲۱۸	۹۲۴	۱۹	۹۲۴	۴۰۸۴	۱۱۸	۲۱۳۲	۹۹	۱۰۰
۲۰ تا کمتر از ۳۰ هکتار	۸۱۹۸	۱۴۱	۲۵۱	۸۸۶	۲۰	۸۸۶	۲۸۸۲	۱۲۷	۲۴۲۹	۱۲۱	۱۲۴
۳۰ تا کمتر از ۴۰ هکتار	۷۲۷۴	۱۴۰	۲۴۹	۸۰۶	۲۰	۸۰۶	۲۱۲۰	۱۰۹	۲۲۲۸	۱۲۰	۱۱۸
۴۰ تا کمتر از ۵۰ هکتار	۶۰۸۶	۱۲۱	۱۸۴	۶۷۵	۱۸	۶۷۵	۲۵۸۷	۸۹	۲۸۲۵	۱۰۴	۹۵
۵۰ تا کمتر از ۷۵ هکتار	۱۱۶۲۱	۲۷۸	۳۶۰	۱۳۴۴	۲۲	۱۳۴۴	۴۵۴۴	۱۵۵	۵۷۹۲	۲۲۶	۲۰۵
۷۵ تا کمتر از ۱۰۰ هکتار	۵۲۵۴	۱۲۳	۱۵۵	۶۱۲	۱۹	۶۱۲	۱۸۶۹	۶۱	۲۷۷۲	۱۱۴	۶۴
۱۰۰ تا کمتر از ۱۵۰ هکتار	۷۰۶۸	۲۳۰	۲۲۹	۸۸۴	۲۴	۸۸۴	۲۱۹۵	۸۲	۲۹۸۹	۱۹۶	۱۴۶
۱۵۰ تا کمتر از ۲۰۰ هکتار	۲۸۴۹	۱۱۱	۹۷	۲۴۲	۱۶	۲۴۲	۷۵۶	۲۱	۱۲۴۸	۹۵	۶۶
۲۰۰ تا کمتر از ۲۵۰ هکتار	۱۶۴۶	۸۲	۶۹	۱۹۲	۱۳	۱۹۲	۴۲۴	۱۱	۱۰۲۱	۶۹	۵۱
۲۵۰ تا کمتر از ۳۵۰ هکتار	۱۲۴۴	۷۵	۶۰	۱۵۹	۱۳	۱۵۹	۳۴۶	۱۷	۸۴۸	۶۲	۴۲
۳۵۰ تا کمتر از ۵۰۰ هکتار	۶۸۴	۴۹	۳۲	۱۰۰	۹	۱۰۰	۱۶۷	۱۰	۴۱۷	۴۱	۲۲
۵۰۰ تا کمتر از ۱۰۰۰ هکتار	۲۷۶	۶۵	۲۷	۱۰۷	۱۲	۱۰۷	۱۶۲	۸	۵۰۷	۵۲	۴۶
۱۰۰۰ تا کمتر از ۲۰۰۰ هکتار	۲۰۰	۲۷	۱۲	۲۶	۴	۲۶	۴۰	۲	۱۲۲	۲۲	۱۰
۲۰۰۰ تا کمتر از ۳۰۰۰ هکتار	۱۷	۲	۱	۱	//	۱	۴	//	۱۲	۲	۱
۳۰۰۰ هکتار و بیشتر	۲۸	۶۱	۱	۶	۲	۶	۹	//	۱۲	۵۹	۱
نامشخص	۲۴	//	۱	۲	//	۲	۱۴	//	۸	//	//

۱۷- تعداد اذین بهره بردار در این دو فصل تولید و تعداد اذین در فصل دوم به انحصار تکمیل است. به سال گذشته به هر عضو جمعیت از این کشاورزی بهره بردار بهره بردار است. - بهره بردار - جز اول است.

تعداد اذین	تعداد بهره بردار	تعداد اذین در فصل دوم		تعداد اذین در فصل اول	تعداد اذین در فصل اول	تعداد اذین در فصل اول	تعداد اذین در فصل اول	تعداد اذین در فصل اول	تعداد اذین در فصل اول
		تعداد اذین در فصل دوم	تعداد اذین در فصل دوم						
۱	۲	۳	۴	۵	۶	۷	۸	۹	۱۰
۶۴	۴۵۶	۷۶۰	۴۶۲	۱۵۱۷	۱۱۷۰	۳۰۴۱	۶۵۶۰۴	کل
۳۶	۱۹۸	۲۴۰	۱۵۵	۶۵۶	۵۰۵	۱۲۶۰	۲۲۰۹۲	مردان زمین
//	۲	۲	۲	۹	۷	۱۹	۱۰۹۲	کمتر از ۱۰ هکتار
//	۲	۲	۲	۲	۶	۱۴	۸۱۲	۱۰ تا کمتر از ۲۰ هکتار
۱	۵	۸	۶	۱۷	۱۴	۳۵	۱۵۹۳	۲۰ تا کمتر از ۵۰ هکتار
۲	۷	۱۱	۸	۲۲	۱۷	۴۷	۵۶۶۵	۵۰ تا کمتر از ۱۰۰ هکتار
۳	۱۸	۲۴	۱۲	۵۶	۴۲	۱۱۸	۴۰۵۹	۱۰۰ تا کمتر از ۲۰۰ هکتار
۴	۲۲	۲۸	۱۴	۶۹	۵۲	۱۴۱	۴۲۱۵	۲۰۰ تا کمتر از ۳۰۰ هکتار
۴	۲۲	۲۰	۱۶	۷۱	۵۲	۱۴۰	۴۱۵۴	۳۰۰ تا کمتر از ۴۰۰ هکتار
۴	۲۰	۲۴	۱۴	۶۰	۴۵	۱۲۱	۲۴۹۹	۴۰۰ تا کمتر از ۵۰۰ هکتار
۶	۴۴	۶۰	۲۶	۱۲۰	۱۰۶	۲۷۸	۷۱۳۷	۵۰۰ تا کمتر از ۷۵۰ هکتار
۴	۲۲	۲۶	۱۷	۶۸	۵۲	۱۲۲	۳۳۸۵	۷۵۰ تا کمتر از ۱۰۰۰ هکتار
۸	۴۵	۵۱	۲۸	۱۱۸	۹۴	۲۳۰	۴۸۷۳	۱۰۰۰ تا کمتر از ۱۵۰۰ هکتار
۴	۱۸	۲۸	۱۵	۵۸	۴۷	۱۱۱	۲۰۹۰	۱۵۰۰ تا کمتر از ۲۰۰۰ هکتار
۳	۱۲	۲۰	۱۱	۴۲	۳۵	۸۲	۱۲۲۲	۲۰۰۰ تا کمتر از ۲۵۰۰ هکتار
۳	۱۲	۱۸	۱۱	۳۹	۳۲	۷۵	۱۰۰۷	۲۵۰۰ تا کمتر از ۳۰۰۰ هکتار
۲	۶	۱۱	۶	۲۴	۱۹	۴۹	۵۱۷	۳۰۰۰ تا کمتر از ۵۰۰۰ هکتار
۲	۸	۱۸	۱۴	۳۲	۲۶	۶۵	۶۱۴	۵۰۰۰ تا کمتر از ۱۰۰۰۰ هکتار
۱	۲	۸	۶	۱۴	۱۲	۲۷	۱۶۰	۱۰۰۰۰ تا کمتر از ۲۰۰۰۰ هکتار
//	//	۱	۱	۱	۱	۳	۱۲	۲۰۰۰۰ تا کمتر از ۳۰۰۰۰ هکتار
//	//	۷۵	۹۲	۱۲	۱	۶۱	۱۹	۳۰۰۰۰ هکتار و بیشتر
۰	//	//	۰	//	//	//	۱۰	انحصار شده

۸- تعداد بهره‌برداران در این زیربخش و تعداد زیربخش‌ها به‌طور تفصیلی است طبق یکسال گذشته بر مبنای سرشماری کشاورزان بهره‌برداران - بهره‌برداران - هزاران -

تعداد بهره‌برداران	تعداد زیربخش‌ها	تعداد زیربخش‌ها				تعداد بهره‌برداران	تعداد زیربخش‌ها	تعداد بهره‌برداران	تعداد زیربخش‌ها
		تعداد خریداری شده	تعداد زایل شده	تعداد امریاری شده	تعداد فروش رفته				
۶	۸	۷	۶	۵	۴	۳	۲	۱	
۲۰۰	۶۱۶	۶۵۶	۲۴۵	۱۸۹۲	۱۵۲۳	۲۸۶۶	۱۰۰۰۲۵	کل	
۸۶	۲۶۸	۲۱۱	۱۰۶	۸۲۰	۶۵۵	۱۷۱۱	۳۶۵۴	بدون زمین	
۲	۸	۶	۴	۲۲	۱۸	۴۹	۲۳۴۷	کمتر از ۱/۱ هکتار	
۱	۴	۲	۱	۱۴	۱۲	۲۸	۱۳۰۸	۱ تا کمتر از ۲/۳ هکتار	
۲	۸	۷	۲	۲۸	۲۴	۵۲	۲۴۰۶	۲ تا کمتر از ۵/۵ هکتار	
۴	۱۲	۱۲	۶	۴۲	۳۵	۸۵	۲۳۱۵	۵ تا کمتر از ۱۰ هکتار	
۹	۳۵	۲۴	۱۲	۱۰۵	۸۴	۲۱۸	۱۲۱۹	۱۰ تا کمتر از ۲۰ هکتار	
۱۱	۴۲	۲۸	۱۲	۱۲۳	۱۰۰	۲۵۱	۷۲۱۲	۲۰ تا کمتر از ۳۰ هکتار	
۱۱	۲۷	۲۷	۱۱	۱۱۲	۸۹	۲۲۶	۶۴۶۸	۳۰ تا کمتر از ۴۰ هکتار	
۹	۲۲	۲۸	۱۱	۹۰	۷۴	۱۸۴	۵۴۱۲	۴۰ تا کمتر از ۵۰ هکتار	
۲۰	۵۹	۵۶	۱۹	۱۸۰	۱۴۸	۳۶۰	۱۰۴۲۸	۵۰ تا کمتر از ۷۵/۵ هکتار	
۹	۲۵	۲۷	۱۱	۷۹	۶۵	۱۵۵	۴۶۴۳	۷۵/۵ تا کمتر از ۱۰۰ هکتار	
۱۴	۲۹	۲۶	۱۲	۱۱۸	۹۹	۲۲۹	۶۱۸۴	۱۰۰ تا کمتر از ۱۵۰ هکتار	
۶	۱۵	۱۶	۶	۴۹	۴۱	۹۷	۲۵۰۷	۱۵۰ تا کمتر از ۲۰۰ هکتار	
۵	۱۰	۱۱	۵	۳۵	۲۹	۶۹	۱۴۵۴	۲۰۰ تا کمتر از ۲۵۰ هکتار	
۴	۱۰	۱۰	۵	۳۰	۲۶	۶۰	۱۱۸۴	۲۵۰ تا کمتر از ۳۵۰ هکتار	
۲	۵	۵	۲	۱۷	۱۵	۳۲	۵۸۲	۳۵۰ تا کمتر از ۵۰۰ هکتار	
۲	۵	۶	۳	۱۹	۱۵	۳۷	۶۶۹	۵۰۰ تا کمتر از ۱۰۰۰ هکتار	
//	۱	۲	۱	۶	۵	۱۲	۱۷۲	۱۰۰۰ تا کمتر از ۲۰۰۰ هکتار	
//	//	//	//	//	//	۱	۱۶	۲۰۰۰ تا کمتر از ۲۰۰۰ هکتار	
//	//	//	//	//	//	۱	۲۲	۲۰۰۰ هکتار و بیشتر	
//	//	//	//	//	//	//	۲۲	بهار نکرده	

۱- استناد به مرحله برداریهای از این کار و دو ساله و تعداد کار و دو ساله استناد به سال گذشته بر حسب استناد این کار و دو ساله برداری
 - به مرحله برداریهای از این کار -

تعداد	تعداد	تعداد	تعداد	تعداد	تعداد کار و دو ساله		تعداد	تعداد	تعداد
					کل	بهره برداری			
تعداد	تعداد	تعداد	تعداد	تعداد	تعداد	تعداد	تعداد	تعداد	تعداد
۶	۸	۷	۶	۵	۴	۳	۲	۱	
۱	۱۴	۲۱	۲۶	۳۲	۷۶	۲۲۸	۵۹۲۲۹	کل
//	۵	۱۰	۱۲	۱۹	۱۷	۵۴	۱۳۰۶۱	بدون زمین
//	//	//	//	۱	۱	۲	۱۰۸۱	کمتر از ۱ هکتار
//	//	//	//	//	//	۲	۶۲۸	۱ تا کمتر از ۲ هکتار
//	//	//	//	۲	۲	۴	۱۵۲۹	۲ تا کمتر از ۵ هکتار
//	//	//	//	۳	۳	۷	۲۴۲۹	۵ تا کمتر از ۱ هکتار
//	۱	۲	۲	۶	۶	۱۸	۵۲۷۷	۱ تا کمتر از ۲ هکتار
//	۱	۲	۲	۷	۶	۱۸	۵۲۲۴	۲ تا کمتر از ۳ هکتار
//	//	۱	۱	۲	۶	۱۷	۴۲۹۰	۳ تا کمتر از ۴ هکتار
//	//	۱	۱	۶	۶	۱۶	۴۴۸۵	۴ تا کمتر از ۵ هکتار
//	۲	۳	۲	۱۲	۱۱	۳۳	۸۱۲۸	۵ تا کمتر از ۷/۵ هکتار
//	//	۱	۱	۶	۵	۱۵	۳۷۷۹	۷/۵ تا کمتر از ۱۰ هکتار
//	۱	۲	۱	۷	۷	۱۹	۴۴۶۰	۱۰ تا کمتر از ۱۵ هکتار
//	//	//	//	۳	۳	۸	۱۸۲۴	۱۵ تا کمتر از ۲۰ هکتار
//	//	//	//	۱	۱	۴	۸۲۹	۲۰ تا کمتر از ۲۵ هکتار
//	//	//	//	۱	۱	۴	۷۰۱	۲۵ تا کمتر از ۳۰ هکتار
//	//	//	//	//	//	۲	۲۴۸	۳۰ تا کمتر از ۵۰ هکتار
//	//	//	//	//	//	۲	۲۷۷	۵۰ تا کمتر از ۱۰۰ هکتار
•	//	//	//	//	//	//	۱۰۳	۱۰۰ تا کمتر از ۲۰۰ هکتار
//	//	//	•	//	//	//	۷	۲۰۰ تا کمتر از ۳۰۰ هکتار
//	//	۶	۲	//	//	۲	۱۸	۳۰۰ هکتار و بیشتر
•	//	//	//	//	//	//	۱۲	کار نشده

۱- تعداد بهره‌برداران به‌حساب آورده‌ام از تعداد بهره‌برداران استان کشاورزی بهره‌برداران - بهره‌برداران - جز از استان -

تعداد بهره‌برداران		تعداد بهره‌برداران		نام و مشخصات
بهره‌برداران	بهره‌برداران	بهره‌برداران	بهره‌برداران	
۲	۶۰۶	۱	۶۶	کسل
۲	۳۳۱	//	۶۱	بدون زمین
۰	۰	//	۱	کمتر از ۱ هکتار
//	۱	//	۱	۱ تا کمتر از ۲ هکتار
//	۵	۰	۰	۲ تا کمتر از ۵ هکتار
//	۳	//	۱	۵ تا کمتر از ۱ هکتار
//	۱۲	//	۸	۱ تا کمتر از ۲ هکتار
//	۱۶	//	۲	۲ تا کمتر از ۲ هکتار
//	۱۰	//	۶	۲ تا کمتر از ۴ هکتار
//	۸	//	۷	۴ تا کمتر از ۵ هکتار
//	۱۴	//	۱۰	۵ تا کمتر از ۷/۵ هکتار
//	۵	//	۱	۷/۵ تا کمتر از ۱۰ هکتار
//	۶	//	۱	۱۰ تا کمتر از ۱۵ هکتار
۰	۰	//	۲	۱۵ تا کمتر از ۲۰ هکتار
۰	۰	//	//	۲۰ تا کمتر از ۲۵ هکتار
//	۱	//	۱	۲۵ تا کمتر از ۳۵ هکتار
//	۵	۰	۰	۳۵ تا کمتر از ۵۰ هکتار
۰	۰	//	۱	۵۰ تا کمتر از ۱۰۰ هکتار
۰	۰	۰	۰	۱۰۰ تا کمتر از ۲۰۰ هکتار
۰	۰	۰	۰	۲۰۰ تا کمتر از ۳۰۰ هکتار
۰	۰	//	۱	۳۰۰ هکتار و بیشتر
۰	۰	۰	۰	نامشخصه

۱) تعداد بهره برداران بهای پرورش دهنده مانتیان به روش مشترک تعداد اماکنیان این معیار حسب سمت از این کشاورزی بهره برداری

بهره برداری - صنعتی -

وحدت از این کشاورزی بهره برداری	کامل		قطعه و خرومی		قطعه و خرومی		امروزه خرومی و اردستان		تعداد اماکنیان	
	تعداد	بهره برداری	تعداد	بهره برداری	تعداد	بهره برداری	تعداد	بهره برداری		
										تعداد
۱	۲	۲	۴	۵	۶	۷	۸	۹	۱۰	۱۱
کامل	۱۵۳۲۲	۱۹۶۷۶	۵۸۱	۱۳۲۲۳۱	۱۷۲۲۹	۲۷۵	۲۵	۱۰۶۶۷	۱۹۳۷	۵۷۶
بدون زمین	۴۶۱۸۵	۵۸۲۲	۱۰۲	۴۳۹۲۲	۳۶۶۳	۷۷	۴	۲۱۴۶	۲۷۰	۹۸
خاکی ۱/۱ هکتار	۲۷۱۸	۳۶۹	۷	۲۶۲	۳۲۳	۵	//	۱۵۲	۲۶	۷
شاکم تراز ۲/۲ هکتار	۲۲۳۲	۲۰۰	۴	۲۶۶	۱۸۹	۷	//	۸۰	۱۲	۴
شاکم تراز ۵/۵ هکتار	۴۲۳۰	۴۰۸	۷	۴۰۳	۲۸۳	۱۲	//	۱۷۲	۲۵	۷
شاکم تراز ۱ هکتار	۶۳۰۴	۶۸۱	۱۷	۶۳۴	۵۹۷۲	۱۸	//	۳۱۴	۴۷	۱۷
شاکم تراز ۲ هکتار	۱۳۸۴۸	۱۵۲۹	۲۷	۱۴۱۰	۱۳۰۵۱	۵۳	۲	۷۴۴	۱۱۹	۴۶
شاکم تراز ۳ هکتار	۱۳۳۲۰	۱۵۶۴	۴۳	۱۴۳۲	۱۴۳۲	۴۲	۲	۸۱۶	۱۴۵	۴۱
شاکم تراز ۴ هکتار	۳۳۳۱۱	۱۴۳۸	۴۷	۱۰۵۱۳	۱۲۷۲	۳۲	۲	۸۶۷	۱۵۵	۴۵
شاکم تراز ۵ هکتار	۹۶۳۰	۱۲۴۹	۴۱	۸۸۱۲	۱۱۱۵	۲۷	۱	۷۸۲	۱۴۵	۲۶
شاکم تراز ۷/۵ هکتار	۱۷۵۸۲	۲۳۲۵	۹۴	۱۵۸۲۳	۲۰۲۰	۷۴	۳	۱۶۸۵	۲۰۴	۹۱
۷ شاکم تراز ۱۰ هکتار	۷۴۸۸	۱۰۶۲	۴۹	۶۶۵۵	۹۱۵	۳۶	۲	۷۹۶	۱۴۷	۴۴
شاکم تراز ۱۵ هکتار	۹۵۶۴	۱۴۶۷	۶۴	۸۴۷۸	۱۲۵۱	۴۶	۲	۱۰۴۰	۲۱۶	۶۱
شاکم تراز ۲۰ هکتار	۱۵۵۶	۵۸۹	۲۸	۳۰۸۸	۴۹۳	۱۵	//	۳۵۴	۹۵	۲۷
شاکم تراز ۲۵ هکتار	۱۶۵۱	۲۴۷	۱۶	۱۷۲۰	۲۹۷	۹	//	۲۲۲	۵۰	۱۵
شاکم تراز ۳۵ هکتار	۱۶۰۲	۲۷۹	۱۱	۱۴۴۱	۲۴۳	۷	//	۱۷۵	۳۶	۱۰
شاکم تراز ۵۰ هکتار	۷۵۱	۱۴۷	۷	۳۳۴	۱۱۷	۱	//	۱۰۶	۲۶	۷
شاکم تراز ۱۰۰ هکتار	۲۶۶	۱۵۳	۶	۶۷۹	۱۲۲	۲	//	۸۴	۲۶	۶
۱ شاکم تراز ۲۰۰ هکتار	۱۸۲	۲۴	۱	۲۹	۲۹	۳	//	۱۸	۵	//
۲ شاکم تراز ۳۰۰ هکتار	۱۵	۴	//	۱۱	۴	۰	۰	۴	//	//
۳ هکتار و بیشتر	۲۸	۵	//	۲۲	۴	۰	۰	۵	//	//
مارشده	۲۲	۴	//	۲۰	۴	۰	۰	۲	//	//

۲۲- تعداد دام‌ها و پرورشگاه‌ها، تعداد زمین‌ها و میزان تولید طیور طی سال‌های گذشته و مقایسه آن با سال‌های قبل

تعداد دام‌ها و پرورشگاه‌ها	تولید		تولید		تولید		تولید		تولید
	تولید	تولید	تولید	تولید	تولید	تولید	تولید		
								تولید	
تولید	تولید	تولید	تولید	تولید	تولید	تولید	تولید		
کسل	۵۱۴۸	۶۷۶۷۷	۲/۱	۲۸۸۸	۵۷۵۴۲	۷/۶	۲۶۱۸	۱۰۱۲۵	۴/۰
بدون زمین	۱۰۸۷	۲۴۰۳۰	۷/۶	۷۴۰	۲۲۲۲۶	۷/۶	۴۱۱	۱۸۰۴	۴/۲
کمتر از ۱/۵ هکتار	۱۶۸	۱۵۷۸	۷/۲	۹۱	۱۳۰۸	۷/۹	۹۵	۲۷۱	۴/۰
۱/۵ تا کمتر از ۲ هکتار	۹۱	۱۵۷۲	۷/۲	۵۴	۱۳۶۵	۷/۹	۴۵	۲۰۹	۲/۶
۲ تا کمتر از ۵ هکتار	۱۸۴	۳۱۱۲	۵/۹	۱۰۲	۲۷۶۶	۶/۲	۹۶	۲۴۶	۲/۶
۵ تا کمتر از ۱۰ هکتار	۲۱۲	۲۴۴۶	۶/۰	۱۳۲	۲۱۰۵	۶/۲	۹۴	۲۴۱	۲/۹
۱۰ تا کمتر از ۲۰ هکتار	۴۶۹	۴۵۱۵	۷/۴	۳۶۲	۳۶۶۶	۸/۲	۲۳۵	۸۴۹	۲/۹
۲۰ تا کمتر از ۳۵ هکتار	۴۲۲	۴۸۲۴	۴/۶	۲۳۹	۴۰۱۸	۴/۶	۲۱۳	۸۰۶	۴/۴
۳۵ تا کمتر از ۵۰ هکتار	۲۱۳	۲۹۱۲	۶/۱	۱۵۲	۲۲۴۷	۱۰/۶	۱۷۹	۶۶۶	۴/۰
۵۰ تا کمتر از ۱۰۰ هکتار	۳۱۲	۴۶۸۲	۸/۷	۱۴۳	۲۰۳۰	۱۰/۲	۱۹۳	۶۶۲	۴/۰
۱۰۰ تا کمتر از ۲۰۰ هکتار	۶۱۸	۶۹۸۵	۷/۶	۲۰۰	۵۶۷۰	۸/۲	۲۶۰	۱۳۶۶	۴/۲
۲۰۰ تا کمتر از ۳۰۰ هکتار	۲۷۷	۲۸۷۷	۸/۰	۱۳۸	۲۱۷۰	۹/۳	۱۵۷	۷۰۷	۴/۸
۳۰۰ تا کمتر از ۴۰۰ هکتار	۴۱۹	۲۵۵۰	۶/۲	۲۲۲	۲۷۹۰	۶/۸	۲۲۲	۷۶۵	۲/۸
۴۰۰ تا کمتر از ۵۰۰ هکتار	۲۰۵	۱۵۸۲	۶/۱	۱۰۰	۱۱۷۵	۶/۹	۱۲۷	۴۰۸	۲/۸
۵۰۰ تا کمتر از ۶۰۰ هکتار	۱۱۷	۱۶۹۳	۶/۴	۷۱	۱۴۴۰	۶/۸	۵۷	۲۵۲	۴/۶
۶۰۰ تا کمتر از ۷۰۰ هکتار	۱۰۲	۱۱۱۲	۵/۸	۶۴	۹۰۶	۶/۲	۴۵	۲۰۶	۴/۱
۷۰۰ تا کمتر از ۸۰۰ هکتار	۵۷	۶۱۲	۶/۲	۲۱	۴۶۱	۷/۰	۳۲	۱۵۱	۲/۵
۸۰۰ تا کمتر از ۹۰۰ هکتار	۷۵	۷۲۲	۶/۱	۴۶	۴۴۰	۷/۹	۳۶	۲۹۲	۲/۲
۹۰۰ تا کمتر از ۱۰۰۰ هکتار	۱۵	۸۲۴	۲/۶	۸	۷۴۲	۲/۵	۲	۸۲	۲/۶
۱۰۰۰ تا کمتر از ۲۰۰۰ هکتار	۰	۱	۴/۰	۰	۰	۰/۰	۰	۱	۴/۰
۲۰۰۰ هکتار و بیشتر	۲	۱۸	۴/۸	۲	۱۲	۵/۵	۰	۵	۲/۰
انحصار نغده	۲	۶۶	۴/۸	۱	۱۵	۵/۰	۱	۱	۲/۰

۲۳- تعداد جیره برداری بهای پرویش دهانده و شیور عملی و تعداد انگشت و مانا انگشتی حسب مرکز متوسط تولیدی بکسند در سال

متوسط تولیدی بکسند در سال	کسل		انگشتکند و شیور جدید		انگشتکند و شیور قدیم		انگشتکند و شیور جدید و قدیم تا ام			
	تعداد انگشتکند		تعداد انگشتکند		تعداد انگشتکند		تعداد انگشتکند			
	بهره بردارنی	بهره انواع قدیم	بهره بردارنی	بهره انواع قدیم	بهره بردارنی	بهره انواع قدیم	بهره بردارنی	بهره انواع قدیم		
۱	۲	۳	۴	۵	۶	۷	۸	۹	۱۰	۱۱
جمع	۵۱۴۸	۵۷۵۴۲	۱۰۱۲۵	۲۵۲۰	۵۴۵۶۴	۲۲۶۰	۸۲۹۰	۲۵۸	۲۹۲۲	۱۸۴۵
کمتر از ۱ کیلو	۲۳۸	۲۱۰۵	۲۹۲	۱۲۶	۳۰۸۱	۹۹	۲۶۷	۱۳	۲۴	۲۵
از ۱ تا ۲ کیلو	۲۸۲	۱۸۴۲	۲۹۲	۱۲۲	۱۷۶۴	۱۴۴	۲۴۹	۱۵	۷۸	۴۴
از ۲ تا ۳ کیلو	۵۲۲	۱۷۴۹	۱۰۷۹	۱۸۲	۱۳۷۱	۴۸۷	۷۶۷	۵۳	۲۷۰	۳۱۲
از ۳ تا ۴ کیلو	۸۵۹	۴۶۳۹	۲۲۹۲	۳۷۶	۴۱۵۸	۵۱۵	۱۹۴۳	۶۸	۴۸۲	۳۵۰
از ۴ تا ۵ کیلو	۷۸۵	۵۳۶۵	۲۲۴۴	۳۱۴	۴۵۰۷	۵۰۹	۱۸۹۲	۶۳	۸۵۸	۳۰۳
از ۵ تا ۶ کیلو	۸۶۱	۹۹۰۵	۳۰۴۴	۴۰۵	۹۵۳۵	۴۰۶	۱۶۶۲	۵۰	۲۸۰	۳۸۳
از ۶ تا ۷ کیلو	۲۷۶	۲۳۵۷	۸۶۹	۱۹۹	۲۶۸۲	۱۵۰	۶۸۶	۲۸	۲۷۵	۱۸۳
از ۷ تا ۸ کیلو	۲۴۰	۲۱۸۶	۴۹۱	۱۲۵	۲۹۹۶	۷۶	۲۲۰	۲۹	۲۲۰	۸۱
از ۸ تا ۹ کیلو	۷۱۰	۴۷۷۰	۲۹۵	۱۳۳	۴۷۰۲	۶۴	۱۶۳	۱۳	۶۸	۲۷
از ۹ تا ۱۰ کیلو	۷۳	۱۸۴۶	۵۶	۵۲	۱۷۸۱	۱۲	۲۲	۸	۵۰	۲۴
از ۱۰ تا ۱۱ کیلو	۳۲۲	۶۲۸۲	۴	۲۲۹	۳۲۳۲	۰	۰	۳	۷	۴
از ۱۱ تا ۱۲ کیلو	۸۷	۲۸۲۶	۲۶	۷۹	۲۷۴۳	۰	۰	۸	۸۲	۲۶
از ۱۲ تا ۱۳ کیلو	۳۹	۱۷۱۸	۲۴	۲۵	۱۶۲۰	۰	۰	۴	۴۸	۲۴
از ۱۳ تا ۱۴ کیلو	۱۳۰	۴۰۵۷	۶	۱۲۶	۴۰۳۲	۰	۰	۴	۲۵	۶
از ۱۴ کیلو و بیشتر	۱۱۵	۳۰۶۸	۰	۱۱۵	۳۰۶۸	۰	۰	۰	۰	۰

۱- تعداد ادبیر میرد از دهان برور شد هتدهمان جزو اینو مسامحتمو رد بمل انمایر مسیو هتداو این کشاوری برور میرد اری

		وعدتار اشر کشاورزی برور میرد اری	
مساحت	تعداد	میرد اری	مستخر...
هکتار	میرد	هکتار	مستخر...
۲	۲	۲	۲
۱۶	۲۱		کبل
۴	۱۱		دور زمین
.	.		متر از ۱/۲ هکتار
.	.		۱/۲ تا کمتر از ۲/۳ هکتار
۱۱	۲		۲/۳ تا کمتر از ۳/۴ هکتار
.	.		۳/۴ تا کمتر از ۱ هکتار
۱۱	۴		کمتر از ۲ هکتار
۱۱	۲		کمتر از ۲ هکتار
.	.		کمتر از ۴ هکتار
.	.		کمتر از ۵ هکتار
۱۰	۱		کمتر از ۷/۵ هکتار
.	.		۷/۵ تا کمتر از ۱۰ هکتار
۱	۱		۱ تا کمتر از ۱۵ هکتار
.	.		۱ تا کمتر از ۲۰ هکتار
.	.		۱ تا کمتر از ۲۵ هکتار
.	.		۱ تا کمتر از ۲۵ هکتار
.	.		۱ تا کمتر از ۵۰ هکتار
.	.		۱ تا کمتر از ۱۰۰ هکتار
۱	۱		۱۰ تا کمتر از ۲۰۰ هکتار
.	.		۲۰ تا کمتر از ۳۰۰ هکتار
.	.		۳۰۰ هکتار و بیشتر
.	.		همانگونه

مرکزهای عمومی کشاورزی ۱۳۶۷
 ۱- ششصد و هشتاد و پنج هزار و هشتاد و پنج ریال

بهره برداری -

موضوع عمومی	شهرستان						مجموع	اختصاصی	مجموع	شهرستان
	شهرستان									
	۱۰	۹	۸	۷	۶	۵				
۱۶۷	۱۰۱	۱۸۲۲	۱۵۴۰	۲۱۲۷	۱۰۶۴۲	۱۷۱۶۴	۲۰۰۵۵۶	۲۲۲۸۸۶	استان فارس
۵	۲	۱۵۸	۶۲	۲۰۷	۱۱۰۶	۱۵۴۳	۱۳۲۶۴	۱۴۸۶۵	شهرستان اباد
۱۱	-	۷	۱	۹	۱۰۸	۱۴۳	۴۵۴۳	۴۷۲۸	شهرستان لامته بید
۷	۱۲	۶۶	۸۲	۱۷۷	۵۰۲	۸۵۸	۱۰۲۵۷	۱۱۱۳۴	شهرستان اقلید
۹	۱۰	۶۱	۷۷	۱۷۳	۵۴۵	۸۸۴	۱۱۵۵۸	۱۲۴۶۱	شهرستان جهرم
۱۵	۲	۲۶۰	۱۲۱	۱۸۸	۴۲۰	۱۱۲۱	۱۶۶۰۵	۱۷۷۷۲	شهرستان داراب
۳	۱	۶۳	۷۰	۲۰۲	۷۰۳	۱۰۴۱	۱۶۰۶۱	۱۶۶۳۱	شهرستان مینیدان
۲۲	۲۴	۱۶۵	۲۲۶	۴۶۷	۱۴۳۱	۲۲۲۷	۲۶۶۹۳	۳۲۲۸۵	شهرستان فیروز
۶	۸	۵۳	۴۲	۶۶	۳۰۵	۴۶۶	۸۱۴۵	۸۶۲۵	شهرستان فسا
۲۷	۴	۱۳۷	۱۵۳	۲۳۵	۱۲۶۷	۱۸۹۱	۱۶۰۹۲	۱۸۰۱۵	شهرستان فیروز اباد
۱۰	۲	۶۸	۱۲۱	۲۲۱	۱۱۷۶	۱۷۱۵	۱۵۶۶۱	۱۷۶۶۸	شهرستان کازرون
۷	-	۲۸۸	۲۲۰	۸۶۳	۱۰۹۱	۲۰۲۲	۱۷۸۷۲	۲۰۱۸۳	شهرستان لار
۲۴	۲۲	۶۶	۸۰	۲۰۱	۷۶۷	۱۱۱۱	۲۲۲۳۶	۲۴۳۰۸	شهرستان مرودشت
۷	۲	۴۳	۴۰۱	۴۴۶	۱۰۰۸	۱۵۲۲	۱۶۷۲۳	۲۱۲۷۲	شهرستان ممسنی
۴	-	۱۶	۱۹	۴۸	۱۲۲	۱۶۶	۱۶۶۷	۱۸۵۶	شهرستان نیریز

در ستون اول بهر مورد از استان در آن در ستون اول از آن فعالیت تهران کشاورزی
در ستون اول از آن در ستون اول به حساب آمده اند

بهره برداری -

۱	۲	۳	۴	۵	۶	۷	۸	۹
قسمت	زراعت	دام	پرورش ماهیان	پرورش طیور	پرورش کرم ابریشم	پرورش زنبورک	پرورش ماهی	پرورش سایر
استان فارس	۱۳۶۸۶۱	۵۶۶۶۸	۱۶۱۶۶۶	۱۵۳۸۶۶	۸۳۱۸	۰	۱۵۸	۲۱
استان ایلام	۸۳۶	۲۸۲۲	۱۱۰۵۹	۹۲۸۶	۲۵۵	۰	۴	۰
استان آذربایجان	۲۰۶۸	۱۸۲۲	۲۲۲۲	۲۶۲	۱۴۸	۰	۳	۰
استان اذربایجان	۶۶۶	۲۶۶	۸۸۲	۸۰۲۵	۲۴۲	۰	۲	۶
استان چهارم	۶۲۸	۸۱۱۳	۱۷۶	۸۰۱۲	۴۰۳	۰	۲	۴
استان اردبیل	۲۶۶	۳۲۲	۱۰۶۶	۳۲۲	۴۴۲	۰	۵۶	۰
استان مازندران	۲۵۶	۳۳۲	۸۰۹۰	۹۱۳۹	۴۶۶	۰	۰	۰
استان قزوین	۱۸۱۰	۹۰۵۸	۱۹۲۲	۲۱۸۶	۵۸۹	۰	۳۵	۰
استان قزوین	۴۶۰	۱۳۶	۳۵۳	۳۶۶	۲۲۰	۰	۲	۰
استان قزوین	۱۰۸۰۲	۲۲۲	۱۱۵۴۴	۱۳۳۲	۳۱۲	۰	۴۰	۰
استان گلستان	۱۱۰۸۳	۲۲۲	۳۶۰۴	۳۳۳۱	۶۶۶	۰	۲	۴
استان گلستان	۹۶۶	۶۵۶	۳۱۸۳	۲۰۳۱	۲	۰	۲	۰
استان مرودشت	۶۸۸۹	۵۶۰۶	۱۴۳۲	۱۵۴۴	۷۴	۰	۴	۲
استان موملین	۱۴۶۱	۲۸۲	۳۰۳۱	۱۰۵۶	۶۳	۰	۲	۰
استان شیراز	۵۵۶۴	۴۶۶	۳۰۴	۱۸۸	۷۰۱	۰	۵	۰

۲- شتعداد و مساحت بهره برداری بهای برآوردین

— بهره برداری — دکتار —

شماره	بسیاغ و الیگستان		اراسیون		کسل		مجموع	
	مساحت		مساحت		مساحت			
	بیاغ	چمن	بهره برداری	بهره برداری	بهره برداری	بهره برداری		
۹	۸	۷	۶	۵	۴	۳	۲	۱
۶۶۳۷	۹۶۷۵۵	۱۰۳۳۲۲	۸۳۸۶۵	۱۰۳۶۹۶۱	۱۲۶۶۶۴	۱۱۴۰۲۳۰	۱۶۵۸۴۱
۶۷۱	۸۸۴	۴۵۸	۸۲۸	۶۴۶۵	۸۵۷۸	۳۳۴۴	۱۱۹۸۸
۸۱۸	۷۰۷۷	۸۱۹۵	۳۳۱۶	۱۲۶۰۹	۲۰۵۷	۳۰۹۴۴	۴۰۶۸
۸۶۶	۱۵۸۲	۴۴۸	۳۰۶۵	۶۲۷۵۹	۶۶۵۸	۱۰۰۲۰۴	۲۲۲۵
۶۶	۱۰۰۸۸	۳۵۰۴	۸۵۶۶	۶۳۲۸۱	۶۲۲۹	۳۰۴۳۳	۱۰۰۵۹
۶۸	۱۰۲۷۱	۷۵۳۰۴	۸۶۸۸	۵۳۳۲۵	۶۳۱۷	۱۲۸۴۸	۵۱۳۱۵
۱۱۱۱	۵۳۶۵	۳۸۳۶	۱۳۳۶	۱۵۳۳۶	۴۶۵۱	۳۶۸۴۶	۱۸۸۸
۱۰۳۰۱	۹۹۴۶	۳۸۰۴	۷۳۷۸	۱۶۶۶۹۶	۲۱۷۹۶	۱۸۷۴۸۱	۲۴۷۲۴
۳۸۳	۳۱۱۴	۴۶۳۲	۱۲۴۷	۸۱۲۹۸	۴۶۰۹	۴۳۷۹۵	۴۹۹۰
۴۱۳	۶۱۹۱	۳۰۴۰۴	۶۸۱۸	۷۱۱۱۶	۱۰۷۷۷	۸۶۲۲۰	۱۲۳۲۸
۶۰۲	۱۱۹۰۹	۳۸۰۱۲	۱۰۸	۶۱۷۰۸	۱۱۰۶۵	۷۳۲۲۰	۱۲۷۳۵
۵۶۶	۸۳۷۸	۳۳۰۸	۵۶۳۶	۱۳۸۸۸	۹۳۳۴	۹۶۷۳۲	۱۱۶۳۱
۳۱۴	۳۷۱۱	۶۳۳۶	۵۴۴۹	۳۴۰۲۱	۱۷۸۸۶	۱۲۵۱۸۹	۹۶۶۲۹
۴۱۷	۹۳۸۵	۱۰۰۳۲	۴۳۷۸	۶۳۷۵۸	۳۰۹۶۱	۱۰۰۸۹۶	۱۷۵۴۶
۴۷	۴۵۵۰	۴۵۸۷	۴۳۳۶	۳۴۶۶۴	۵۵۵۱	۴۹۴۵۱	۶۴۳۱



مرکز امور عمومی کشاورزی ۱۳۶۷

ش. ستاد اداری و معیشتی - شهرستان بردار - زمین آبی

- بهره برداری - مختار -

بسیخ و قلمستان			اراضی زراعی			کل		شماره
مساحت			تعداد			تعداد		
قلمستان	بسیخ	بهره	بهره	مساحت	بهره	مساحت	بهره	
۹	۸	۷	۶	۵	۴	۳	۲	۱
۵۷۲۳	۶۶۱۱۸	۷۱۸۵۱	۲۰۳۱۸	۶۰۷۶۴۳	۱۰۷۸۲۳	۶۷۶۶۷۲	۱۳۳۰۸۱	۱ - استان نیاور
۴۷۰	۴۱۸۴	۳۴۴	۸۷۸۲	۶۰۸۳۳	۸۵۳۶	۶۵۸۴۲	۱۱۶۵۳	۲ - شهرستان آباد
۵۰	۱۷۷۲	۱۳۱۴	۱۳۰۲	۱۱۴۹۳	۱۶۶۱	۶۰۸۴۱	۲۴۴۹	۳ - شهرستان اشکدریان
۸۶	۱۵۰۰	۲۳۲	۲۶۰	۶۱۷۶۴	۶۴۲	۶۴۱۳۰	۶۶۴۱	۴ - شهرستان اقلید
۱۳	۲۴۳	۹۳۱	۷۹۱۶	۱۵۲۲۹	۳۶۴	۲۵۵۲۵	۹۱۵۸	۵ - شهرستان جهرم
۶۴	۲۳۳	۴۳۱	۶۰۸	۴۷۸۳	۱۴۵	۴۰۳۸۳	۱۳۲۶	۶ - شهرستان داراب
۱۱۱۴	۴۶۶	۲۴۳	۵۶۴	۳۶۶۴	۶۶۶	۲۶۶۳۱	۷۵۱۷	۷ - شهرستان سپیدان
۶۶	۶۸۶۰	۷۸۸	۷۰۶	۱۱۶۸۹۵	۱۸۳۳۸	۱۳۴۳۸۰	۲۱۳۱۲	۸ - شهرستان بیراز
۸۳	۱۶۶۴	۱۳۲۱	۱۲۰۷	۳۵۸۰۶	۳۰۳	۳۵۵۲۱	۲۶۲۲	۹ - شهرستان دعاب
۲۱۰	۸۰۷۸	۸۲۸	۵۶۴	۳۶۸۵۵	۵۶۰	۳۳۵۳۲	۹۱۶۶	۱۰ - شهرستان فیروز آباد
۶۵	۸۳۷	۳۸۴	۵۶۰	۱۱۳۳	۴۹۳	۳۰۸۱۲	۸۶۴۴	۱۱ - شهرستان گناباد
۴۸۷	۵۰۲۸	۴۶۴	۶۵۳	۳۳۳۲	۲۶۶۷	۲۱۰۲۸	۵۲۵۹	۱۲ - شهرستان لار
۴۴	۸۳۴	۴۰۳	۱۸۳۵	۱۰۲۵۵۵	۱۲۳۳۲	۱۰۶۶۳۴	۱۶۰۷۵	۱۳ - شهرستان مرودشت
۲۲۲	۲۲۲	۲۶۵	۵۶۰	۱۶۳۰۱	۶۸۶	۳۲۲۵۶	۱۱۴۵۶	۱۴ - شهرستان ممسنی
۳۴	۲۲۴۷	۲۲۸۱	۳۰۴	۶۶۶۳	۵۴۵	۴۰۳۸۳	۶۱۰۰	۱۵ - شهرستان شیریز

بر شماری عمومی کشاورزی ۱۳۶۷

۲-۲- ش. تعداد وساحت بهره‌برداری برحسب استان و بازه برداری

- بهره‌برداری - هکتار -

سیاح و قلمستان			اراضی زراعی		کابل		شماره	
مساحت			تعداد	تعداد	تعداد	تعداد		
برداشت			بهره	بهره	بهره	بهره		
سیاح	جمع	برداشت	برداشت	برداشت	برداشت	برداشت		
۶	۸	۷	۶	۴	۳	۲	۱	
۹۰۰	۲۰۶۲۷	۲۱۵۰۲	۱۷۸۸۶	۲۲۹۲۰	۷۰۶۶۷	۱۳۰۸۴۱	۸۰۶۵۱	استان خراسان
۱	۰	۰	۱۶	۲۸۵۲	۵۵۲	۲۸۵۲	۲۶۷	شهرستان ابراهیم‌آباد
۲۸	۵۸۰۲	۵۸۵۱	۲۲۸۹	۱۱۱۷	۲۲۱	۶۶۹۸	۲۲۲۲	شهرستان استهبان
۰	۸۱	۸۱	۱۰۹	۲۵۹۵	۳۷۵	۲۶۰۷۷	۲۶۱۲	شهرستان اقلید
۵۲	۱۲۰۶	۱۲۵۸	۸۳۰	۱۲۱۲۰	۳۷۰۵	۸۷۳۳۱	۴۰۹۳	شهرستان جوهر
۲۲	۵۰۰۹	۵۰۲۱	۴۲۱۰	۳۵۳۳	۲۰۰۰	۵۸۶۶۵	۳۱۶۴	شهرستان داراب
۵	۱۰۹۶	۱۱۰۱	۹۳۸	۲۱۸۰۲	۵۶۲	۲۲۹۰۲	۵۶۴۸	شهرستان زاهدان
۳۲	۲۰۰۲	۲۰۱۰	۲۶۲۲	۱۰۶۶۰	۸۲۷	۱۶۳۶۱	۹۲۶۱	شهرستان فیروزان
۵۰۰	۲۵۱	۲۵۱	۵۰	۵۳۹۲	۲۶۰	۱۲۳۱	۸۳۶	شهرستان قمشه
۳	۱۶۱۲	۱۶۱۵	۹۴۷	۱۲۳۶۱	۸۲۱۸	۵۱۱۷۷	۸۴۵۵	شهرستان فیروزآباد
۷	۲۴۲۱	۲۴۲۸	۱۰۸۰	۲۷۵۷۷	۳۵۹۸	۵۱۰۶۶	۹۸۷۴	شهرستان نازرون
۲۹	۱۲۲۰	۱۲۲۹	۱۷۸۲	۵۰۳۶۶	۸۳۵	۳۲۲۵۴	۸۹۲۷	شهرستان لار
۳۴	۱۶۲	۱۶۲	۲۷۵	۱۸۲۱۹	۵۸۵۵	۱۸۵۵۶	۶۰۶۴	شهرستان مرودشت
۳۳	۶۰۵۲	۶۰۶۲	۲۲۵۴	۶۶۴۴۸	۱۴۱۷۸	۲۲۵۵۴	۱۴۵۲۲	شهرستان جمشید
۴	۱۲۰۲	۱۲۰۶	۸۵۶	۲۶۵	۲۸۱	۱۶۲	۱۰۲۴	شهرستان شیراز

۴
D

سرشماری عمومی کشاورزی ۱۳۶۲

۴- ش. تعداد و مساحت بهر هکتار در استان آذربایجان شرقی

- بهره‌برداری - هکتار -

شماره	کل		زیردشت		آبشار	
	تعداد	مساحت	تعداد	مساحت	تعداد	مساحت
۱	۲	۳	۴	۵	۶	۷
استان خاورمیانه	۱۳۶۶۳۰	۱۰۳۶۶۶۱	۱۲۰۵۶۲	۲۲۳۳۴۴	۶۰۳۳۲	۲۱۶۶۸۶
شهرستان ایلام	۸۵۷۸	۶۴۶۸۵	۸۴۵۵	۲۸۱۳۵	۶۰۴۰	۲۵۲۵۰
شهرستان آمل	۴۰۵۷	۱۰۶۶۱	۱۹۶۲	۱۰۰۰۱	۷۹۱	۲۴۹۸
شهرستان اقدرد	۶۶۵۸	۹۲۷۵۹	۶۸۰۳	۱۰۰۰۱	۴۲۷	۲۷۶۰۸
شهرستان جهرم	۶۲۳۶	۲۸۳۶۹	۵۶۳۴	۱۲۵۶۶	۳۵۱۴	۳۸۸۰۰
شهرستان دراب	۲۱۴۹	۵۲۴۲	۶۷۰۹	۲۰۶۰۲	۲۳۶۲	۱۵۸۳۳
شهرستان همدان	۲۶۵۱	۱۵۳۵۱	۲۶۹۱	۵۷۷۵	۶۰۰۶	۴۱۶۶۵
شهرستان شیراز	۲۱۶۶۷	۱۶۶۶۶۶	۲۱۱۱۴	۱۱۴۸۵۳	۱۲۷۲۶	۲۱۶۶۶
شهرستان نسا	۴۶۰۹	۴۱۷۹۸	۴۴۳۴	۲۸۱۳۲	۱۸۶۷	۱۲۳۶۵
شهرستان فیروز اباد	۱۰۷۷۷	۲۶۱۱۶	۶۱۲۰	۵۱۸۳۶	۵۰۰۵	۲۴۲۹۰
شهرستان کازرون	۱۱۰۶۵	۶۱۷۰۸	۱۰۵۲۹	۴۸۸۲۸	۳۶۱۸	۱۲۸۴۰
شهرستان کر	۹۴۴۴	۸۶۴۶۸	۸۵۸۳	۶۱۸۹۱	۲۴۱۳	۱۶۸۵۷
شهرستان مرودشت	۱۲۸۸۶	۳۴۰۲۱	۱۷۲۲۴	۱۰۳۱۸	۶۰۰۶	۱۶۶۱۵
شهرستان ممسنی	۱۶۷۰۳	۸۵۲۶۹	۱۶۰۴۷	۴۰۹۰۷	۸۵۰۵	۲۶۸۰۲
شهرستان شیراز	۵۵۵۱	۴۴۶۶۴	۵۳۸۰	۲۶۸۱۷	۳۶۳۵	۱۷۷۹۸

مجموعه برداری - متناوب

شماره	کامل		زیر کشت		ایست	
	تعداد بهره برداری	مساحت	تعداد بهره برداری	مساحت	تعداد بهره برداری	مساحت
۱	۲	۳	۴	۵	۶	۷
استان فارس	۱۰۲۸۳	۱۲۲۲۳	۱۰۰۱۱۱	۴۳۸۰۸۷	۲۶۶۷۲	۱۷۹۵۳۶
شهرستان ایلام	۸۳۳۹	۱۲۸۰۶	۸۳۴۸	۱۲۷۸۲	۳۶۹۴	۲۴۷۹۴
شهرستان استهبان	۱۶۶۳	۱۱۴۹۴	۱۹۰۹	۱۷۹۶	۷۳۳	۱۳۱۳
شهرستان اقلید	۶۴۹۲	۶۶۶۶	۶۴۱۲	۲۹۰۲۳	۲۵۵۵	۱۱۳۶۱
شهرستان جهرم	۴۹۴۴	۱۵۲۲۹	۴۶۳۱	۹۹۳۰	۳۶۰۴	۳۰۰۰
شهرستان داراب	۵۲۲۱	۴۱۷۸۱	۵۴۲۶	۴۰۶۱۴	۲۰۵۸	۱۱۳۶۷
شهرستان جهرم ان	۶۶۶۵	۶۶۶۶	۶۵۰۱	۲۳۴۹۱	۳۴۰۰	۸۱۵۸
شهرستان غیر از	۱۸۲۲۸	۱۱۶۸۹۵	۱۷۹۶۵	۲۰۱۴۲	۹۳۸۰	۴۷۷۹۳
شهرستان گناباد	۴۳۰۳	۳۵۸۰۶	۴۲۰۵	۲۵۱۱۱	۱۶۶۴	۱۰۱۹۵
شهرستان فیروز آباد	۵۸۶۰	۲۶۶۵۵	۵۸۵۲	۲۱۱۵۲	۱۹۶۶	۵۲۰۳
شهرستان کازرون	۴۹۹۶	۱۴۹۳۰	۴۸۴۴	۱۲۳۳۸	۱۰۰۸	۱۸۹۲
شهرستان لار	۲۳۹۷	۳۵۳۴۳	۲۳۳۳	۱۸۴۳۴	۸۳۰	۶۹۰۹
شهرستان مرودشت	۱۷۳۳۲	۱۰۲۵۴۵	۱۷۲۵۳	۸۸۷۰۷	۶۶۶۶	۱۳۸۲۸
شهرستان ممسنی	۶۷۸۹	۱۹۴۰۱	۶۴۷۴	۳۳۸۶۱	۳۷۲۳	۲۴۹۷
شهرستان شیراز	۵۴۸۴	۴۳۶۹۹	۵۳۳۵	۲۶۴۰۸	۳۵۷۲	۱۶۵۶۱

بهره‌برداران - مزارع

نام جزایر	کلی		زیرکشت		اصولی	
	تعداد	مساحت	تعداد	مساحت	تعداد	مساحت
	۱	۲	۳	۴	۵	۶
جزایر فارس	۷۰۶۲۷	۴۲۶۲۰۸	۲۲۴۸۲	۱۱۱۱۱۱	۲۱۷۱۹	۱۲۴۰۷۲
شهرستان ایباده	۴۵۲	۲۸۸۲	۴۱۶	۳۱۸۳	۳۹۳	۲۰۲۸
شهرستان آستهبان	۳۲۱	۱۱۱۱۲	۳۱۱	۴۴۰	۹۲	۳۲۲
شهرستان اقلید	۲۲۶۵	۳۵۶۶۵	۲۴۳۰	۲۱۰۸۵	۲۳۳۸	۱۴۱۱۰
شهرستان چرم	۲۷۰۵	۱۳۱۲۰	۴۴۲۹	۷۱۲۷	۲۴۳۸	۱۴۸۴
شهرستان داراب	۲۰۴۰	۳۴۶۵۴	۱۸۴۶	۲۹۹۸۹	۲۲۲	۴۶۶۵
شهرستان سپیدان	۵۶۲۴	۲۸۰۰۲	۴۸۷۴	۱۸۲۸۶	۲۴۷۵	۱۲۵۱۶
شهرستان شیراز	۸۲۱۲	۵۶۶۰۶	۷۱۶۱	۲۵۷۵۲	۴۷۷۲	۲۳۸۴۹
شهرستان لیس	۲۹۰	۵۴۹۲	۵۵۲	۲۳۲۲	۳۲۲	۴۱۷۰
شهرستان میروزآباد	۸۲۱۸	۴۶۲۶۱	۱۴۶۱	۲۰۶۸۵	۲۳۸۲	۱۸۵۷۶
شهرستان کازرون	۸۹۵۳	۴۷۵۷۲	۲۸۲۴	۲۶۶۴۲	۲۹۳۱	۱۰۹۲۴
شهرستان لار	۸۱۱۵	۶۱۴۰۵	۷۲۶۸	۵۱۴۷۳	۱۶۴۲	۹۹۲۱
شهرستان مرودشت	۵۸۵۵	۱۸۳۱۹	۵۵۹۷	۱۵۲۴۶	۱۴۶	۲۰۷۲
شهرستان ممسنی	۱۴۱۷۸	۶۶۴۴۸	۱۲۰۶۸	۴۲۰۷۶	۷۹۱۲	۲۴۳۶۹
شهرستان شیراز	۱۸۹	۶۶۵	۱۷۵	۴۵۱	۶۹	۲۰۶

۵- شش حوزه نامیته دارای کشاورزی بر حسب نمونه شهر و نوع ارزش

شماره	حیثیت و تعداد آبی و احیاناً ارزش			معمول	اجاره آبی	ملکیت	کان	نوع
	کشاورزی							
	کشاورزی مجموع	کشاورزی مست	کشاورزی مست					
۱	۲	۳	۴	۵	۶	۷	۸	۹
	استان فارس							
۲/۳۶	۱/۰۰	۱/۳۳	۲/۴۸	۲/۴۵	۶/۵۹	۷۷/۷۷	۱۰۰/۰۰	شهرستان فارس
۵/۸۰	۱۷/۴۲	۱/۳۸	۳/۳۹	۱۲/۸۶	۴/۷۴	۵۴/۳۵	۱۰۰/۰۰	شهرستان اصفهان
۱/۵۴	۲/۴۴	۱/۲۲	۵/۶۶	۱/۵۰	۹/۶۹	۲۸/۴۴	۱۰۰/۰۰	شهرستان آمل
۱/۸۵	۹/۴۰	۱/۱۰	۷/۷۴	۱/۵۹	۲/۶۵	۷۵/۶۵	۱۰۰/۰۰	شهرستان البرز
۲/۶۴	۱/۶۴	۱/۴۳	۱/۴۸	۲/۱۲	۵/۰۸	۸۶/۵۲	۱۰۰/۰۰	شهرستان وهرم
۲/۱۲	۸/۴۴	۲/۵۷	۲/۰۳	۲/۰۸	۵/۵۱	۷۲/۳۲	۱۰۰/۰۰	شهرستان ارواب
۱/۴۰	۱/۳۳	۱/۷۲	۱/۳۰	۵/۷۱	۱۱/۵۲	۲۷/۸۹	۱۰۰/۰۰	شهرستان بهبهان
۲/۶۱	۴/۶۰	۱/۵۴	۱/۹۶	۲/۱۸	۱۰/۲۰	۲۶/۳۰	۱۰۰/۰۰	شهرستان شیراز
۴/۴۳	۴/۵۲	۱/۰۹	۵/۳۳	۴/۲۷	۱۳/۶۷	۶۲/۰۶	۱۰۰/۰۰	شهرستان گناباد
۳/۷۲	۶/۱۲	۱/۵۱	۳/۲۴	۱/۶۴	۱/۵۲	۸۵/۱۶	۱۰۰/۰۰	شهرستان فیروز اباد
۱/۳۱	۱/۱۱	۱/۲۷	۱/۲۷	۴/۲۶	۸/۱۹	۸۴/۷۶	۱۰۰/۰۰	شهرستان قزوین
۲/۵۵	۲/۶۲	۲/۷۲	۱/۴	۴/۴۶	۲/۴۶	۸۲/۹۸	۱۰۰/۰۰	شهرستان لار
۱/۸۴	۱۲/۳۳	۱/۰۲	۲/۰۸	۲/۵۳	۱۱/۰۴	۶۸/۱۳	۱۰۰/۰۰	شهرستان مرودشت
۱/۳۶	۱/۲۱	۱/۰۷	۱/۳	۱/۳۴	۱/۴۱	۹۶/۸۴	۱۰۰/۰۰	شهرستان ممسنی
۱/۹۱	۲/۰۲	۱/۱۴	۱/۰۸	۱/۳۱	۴/۱۴	۷۷/۶۳	۱۰۰/۰۰	شهرستان نیرویز

α

برق فشار متوسطی کشاورزی ۱۳۶۷

۶- شم تعداد وسایط مصرف برق در این بخش سال ۱۳۶۷

- برده برداری - مکتار -

وسایط		شماد برده برداری		شرح
شم سائیمین	کل	دارای مطم سائیمین	کل	
۱۸۳۰۷۱	۷۰۳۸۸	۱۷۳۸۱	۱۳۰۷۴۶	استان فارس
۲۰۰۲۸	۶۵۵۶	۷۱۰	۸۵۸	شهرستان اباد
۹۲۳	۷۷۵	۱۱۳۷	۱۷۱	شهرستان اشهبان
۵۸۰۳	۳۷۵۴	۶۵۸	۶۷۳	شهرستان انزلی
۱۴۶۶	۱۶۱۷	۱۶۶۳	۵۶۶۲	شهرستان جهرم
۵۸۱۷	۶۳۳۶	۸۵۸	۸۱۸	شهرستان داراب
۱۳۳۳	۳۸۶۳	۷۳۱	۶۶۵	شهرستان سپیدان
۱۰۷۳۱۱	۷۰۳۱۷	۳۰۷۰۱	۲۱۱۶۸	شهرستان شیراز
۲۷۱۳۲	۳۸۱۴	۴۳۰	۴۳۶	شهرستان لاسه
۵۳۵۸	۳۳۵۴	۶۸۱	۶۶۶	شهرستان فیروز اباد
۱۸۳۳	۳۰۰۵۴	۱۰۳۳	۱۰۷۳۳	شهرستان کازرون
۱۰۳۳	۶۵۳۵	۸۳۳	۸۳۰	شهرستان لار
۱۰۰۰۰۱	۱۰۳۳۵	۳۰۷۳	۳۷۳۵	شهرستان مرودشت
۰۰۰۰۰	۰۰۰۰	۱۳۳۳	۱۶۳۳	شهرستان ممسنی
۲۳۳۳	۳۳۳۳	۳۰۳	۳۳۳	شهرستان نوردیز

درصدی مجموعی کشاورزی ۱۳۶۷

۱-۶-۱. ش. ستنداد و مساحت شهر و روستا در استان تهران در این کالکشن تا سال ۱۳۶۷

- بهره برداری - هکتار -

مساحت		تعداد بهره برداری		شهرستان
شهرستانی	کل	شهرستانی	کل	
۳۱۴۴۹۱	۴۱۲۲۷۲	۱۴۱۶۸	۱۹۲۵۸	استان تهران
۲۴۴۰۹	۲۴۸۴۸	۷۸۲۲	۸۳۱۸	شهرستان اباده
۸۷۷۴	۶۰۶۷	۱۸۴۸	۱۸۸۵	شهرستان اشتهارد
۴۴۶۷۱	۴۷۴۴۴	۶۳۲۱	۶۴۴۵	شهرستان اندیشه
۷۶۴۸	۸۸۵۷	۳۷۱۴	۴۵۹۴	شهرستان جهرم
۴۹۱۰۶	۲۶۴۷۱	۵۴۵۱	۵۳۸۶	شهرستان داراب
۴۰۲۱۲	۳۱۷۶۹	۶۱۱۹	۶۴۴۳	شهرستان دیر
۴۲۶۷۴	۴۲۴۴۱	۱۷۴۱۶	۱۷۹۲۰	شهرستان فیروز
۲۴۸۸۹	۲۴۸۷۴	۴۱۴۱	۴۱۹۰	شهرستان قما
۲۰۷۷۸	۲۱۴۸۴	۵۳۱۲	۵۵۲۰	شهرستان فیروز اباده
۱۱۷۵۸	۱۲۲۲۱	۴۶۰۸	۴۷۱۸	شهرستان کازرون
۱۶۸۰۴	۱۷۰۶۱	۲۰۶۴	۲۰۷۵	شهرستان لار
۸۵۶۸۵	۸۷۸۷۰	۱۱۶۴۴	۱۱۶۴۰	شهرستان مرودشت
۱۴۶۶۲	۱۷۰۲۶	۴۵۵۲	۴۶۲۲	شهرستان ممسنی
۲۳۳۶۰	۲۴۴۴۴	۵۲۴۱	۵۲۱۹	شهرستان شیراز

مردمان عمومی کشاورزی ۱۳۶۷

۲-۱-۱ ششم تعداد و محل استقرار میرداریها در استان خراسان در سال ۱۳۶۷

بهره برداری - انتشار -

محل استقرار		تعداد میرداری		مجموع
کل	مجموع میرداری	کل	مجموع میرداری	
۱	۲	۳	۴	۵
استان خراسان	۲۷۸۱۵۱	۵۷۴۶۶	۶۱۵۶۷	۸۹۴۳۳
شهرستان ابادان	۱۶۱۸	۲۵۵	۲۶۲	۴۱۶
شهرستان احتشایان	۶۶۱	۲۹۴	۲۶۹	۳۹۵
شهرستان اقلید	۱۶۱۴۴	۲۲۲۶	۲۳۱۶	۳۹۳۲
شهرستان جهرم	۷۰۴۶	۲۲۶۵	۲۵۱۱	۳۷۷۶
شهرستان داراب	۲۶۰۷	۱۷۲۷	۱۷۸۶	۳۵۱۳
شهرستان میردان	۱۶۲۴۶	۴۲۴۶	۴۶۶۷	۶۳۱۱
شهرستان قیراز	۲۴۶۴	۶۶۷	۷۰۷	۸۱۴
شهرستان قنات	۲۲۴	۵۲۷	۵۲۲	۷۴۶
شهرستان فیروز اباد	۲۴۰۹	۶۸۸	۶۶۶	۹۵۴
شهرستان کازرون	۲۷۸۱۵	۲۶۸۸	۲۸۶۲	۳۷۴۷
شهرستان لار	۶۶۶۶	۶۰۷	۷۰۷	۷۷۷
شهرستان مرودشت	۲۶۶۶	۵۱۵	۵۲۶	۶۷۷
شهرستان ممسنی	۲۵۰۵	۱۶۶۲	۱۶۶۲	۲۲۲۲
شهرستان نیریز	۴۲۵	۱۴۰	۱۴۱	۲۸۵

۱-۱- شایستگی بهر بیخداری بهادار از محصول گندم و سطح یا هکتار و مقدار تولید آنها

بیخداری بهادار - شناخته شده

کل		آبی		کند		شماره
تولید	سطح	تولید	سطح	تولید	سطح	
۱	۲	۳	۴	۵	۶	۷
۶۰۱۱۱۱۱۱۱	۱۱۱۱۱۱۱۱	۱۱۱۱۱۱۱۱	۱۱۱۱۱۱۱۱	۱۱۱۱۱۱۱۱	۱۱۱۱۱۱۱۱	۱- استان خراسان
۱۱۱۱۱۱۱۱	۱۱۱۱۱۱۱۱	۱۱۱۱۱۱۱۱	۱۱۱۱۱۱۱۱	۱۱۱۱۱۱۱۱	۱۱۱۱۱۱۱۱	۱- شهرستان مشهد
۱۱۱۱۱۱۱۱	۱۱۱۱۱۱۱۱	۱۱۱۱۱۱۱۱	۱۱۱۱۱۱۱۱	۱۱۱۱۱۱۱۱	۱۱۱۱۱۱۱۱	۲- شهرستان مشهد
۱۱۱۱۱۱۱۱	۱۱۱۱۱۱۱۱	۱۱۱۱۱۱۱۱	۱۱۱۱۱۱۱۱	۱۱۱۱۱۱۱۱	۱۱۱۱۱۱۱۱	۳- شهرستان مشهد
۱۱۱۱۱۱۱۱	۱۱۱۱۱۱۱۱	۱۱۱۱۱۱۱۱	۱۱۱۱۱۱۱۱	۱۱۱۱۱۱۱۱	۱۱۱۱۱۱۱۱	۴- شهرستان مشهد
۱۱۱۱۱۱۱۱	۱۱۱۱۱۱۱۱	۱۱۱۱۱۱۱۱	۱۱۱۱۱۱۱۱	۱۱۱۱۱۱۱۱	۱۱۱۱۱۱۱۱	۵- شهرستان مشهد
۱۱۱۱۱۱۱۱	۱۱۱۱۱۱۱۱	۱۱۱۱۱۱۱۱	۱۱۱۱۱۱۱۱	۱۱۱۱۱۱۱۱	۱۱۱۱۱۱۱۱	۶- شهرستان مشهد
۱۱۱۱۱۱۱۱	۱۱۱۱۱۱۱۱	۱۱۱۱۱۱۱۱	۱۱۱۱۱۱۱۱	۱۱۱۱۱۱۱۱	۱۱۱۱۱۱۱۱	۷- شهرستان مشهد
۱۱۱۱۱۱۱۱	۱۱۱۱۱۱۱۱	۱۱۱۱۱۱۱۱	۱۱۱۱۱۱۱۱	۱۱۱۱۱۱۱۱	۱۱۱۱۱۱۱۱	۸- شهرستان مشهد
۱۱۱۱۱۱۱۱	۱۱۱۱۱۱۱۱	۱۱۱۱۱۱۱۱	۱۱۱۱۱۱۱۱	۱۱۱۱۱۱۱۱	۱۱۱۱۱۱۱۱	۹- شهرستان مشهد
۱۱۱۱۱۱۱۱	۱۱۱۱۱۱۱۱	۱۱۱۱۱۱۱۱	۱۱۱۱۱۱۱۱	۱۱۱۱۱۱۱۱	۱۱۱۱۱۱۱۱	۱۰- شهرستان مشهد
۱۱۱۱۱۱۱۱	۱۱۱۱۱۱۱۱	۱۱۱۱۱۱۱۱	۱۱۱۱۱۱۱۱	۱۱۱۱۱۱۱۱	۱۱۱۱۱۱۱۱	۱۱- شهرستان مشهد
۱۱۱۱۱۱۱۱	۱۱۱۱۱۱۱۱	۱۱۱۱۱۱۱۱	۱۱۱۱۱۱۱۱	۱۱۱۱۱۱۱۱	۱۱۱۱۱۱۱۱	۱۲- شهرستان مشهد
۱۱۱۱۱۱۱۱	۱۱۱۱۱۱۱۱	۱۱۱۱۱۱۱۱	۱۱۱۱۱۱۱۱	۱۱۱۱۱۱۱۱	۱۱۱۱۱۱۱۱	۱۳- شهرستان مشهد
۱۱۱۱۱۱۱۱	۱۱۱۱۱۱۱۱	۱۱۱۱۱۱۱۱	۱۱۱۱۱۱۱۱	۱۱۱۱۱۱۱۱	۱۱۱۱۱۱۱۱	۱۴- شهرستان مشهد
۱۱۱۱۱۱۱۱	۱۱۱۱۱۱۱۱	۱۱۱۱۱۱۱۱	۱۱۱۱۱۱۱۱	۱۱۱۱۱۱۱۱	۱۱۱۱۱۱۱۱	۱۵- شهرستان مشهد
۱۱۱۱۱۱۱۱	۱۱۱۱۱۱۱۱	۱۱۱۱۱۱۱۱	۱۱۱۱۱۱۱۱	۱۱۱۱۱۱۱۱	۱۱۱۱۱۱۱۱	۱۶- شهرستان مشهد
۱۱۱۱۱۱۱۱	۱۱۱۱۱۱۱۱	۱۱۱۱۱۱۱۱	۱۱۱۱۱۱۱۱	۱۱۱۱۱۱۱۱	۱۱۱۱۱۱۱۱	۱۷- شهرستان مشهد
۱۱۱۱۱۱۱۱	۱۱۱۱۱۱۱۱	۱۱۱۱۱۱۱۱	۱۱۱۱۱۱۱۱	۱۱۱۱۱۱۱۱	۱۱۱۱۱۱۱۱	۱۸- شهرستان مشهد
۱۱۱۱۱۱۱۱	۱۱۱۱۱۱۱۱	۱۱۱۱۱۱۱۱	۱۱۱۱۱۱۱۱	۱۱۱۱۱۱۱۱	۱۱۱۱۱۱۱۱	۱۹- شهرستان مشهد
۱۱۱۱۱۱۱۱	۱۱۱۱۱۱۱۱	۱۱۱۱۱۱۱۱	۱۱۱۱۱۱۱۱	۱۱۱۱۱۱۱۱	۱۱۱۱۱۱۱۱	۲۰- شهرستان مشهد

سرشماری عمومی کشاورزی ۱۳۶۷
 ۷-۲ - ش. ح. تعداد بهره برداران بهارداران به محصول و سطح کاشت و بردار تولیدات

بهره برداران - کشتار - ش.

شماره	نیل		ایسی		دیسم	
	تولید	کاشت	تولید	کاشت	تولید	کاشت
۱	۲	۳	۴	۵	۶	۷
استان فارس	۸۵۱۶۱	۱۰۳۱۰۲	۲۷۱۱۱۳	۲۸۱۲۲	۶۷۵۶۶	۱۷۳۲۲۱
شهرستان اربابه	۵۷۷۵	۶۲۲۲	۱۲۵۱۸	۶۳۸۶	۵۶۱۰	۱۱۵۰۴
شهرستان امتهبان	۱۷۷۲	۲۰۰۰	۶۰۰۰	۷۲۲	۲۲۲	۵۷۵
شهرستان اقلید	۴۵۱۵	۶۵۵۶	۶۳۶۱۱	۶۳۶۲	۵۶۵۰	۱۰۰۰۰
شهرستان جهرم	۳۲۷۵	۳۷۸۴	۶۶۶	۶۶۶	۲۰۲۲	۶۶۶
شهرستان داراب	۷۲۲	۱۲۲۲	۳۱۶۱	۲۵۲۲	۲۳۲	۶۶۶
شهرستان سپیدان	۵۳۲	۳۲۰۲	۸۷۰۲	۸۷۲	۳۶۲	۶۶۶
شهرستان شیراز	۱۶۲۰۱	۲۰۰۰	۳۳۲	۳۳۲	۳۳۲	۳۳۲
شهرستان نسا	۲۸۲	۳۰۰۰	۶۶۶	۶۶۶	۳۳۲	۳۳۲
شهرستان فیروز اباد	۷۶۲	۶۶۰۲	۱۰۰۰	۱۰۰۰	۵۶۵	۱۰۰۰
شهرستان کازرون	۷۶۶	۳۳۰۲	۶۶۶	۶۶۶	۶۶۶	۶۶۶
شهرستان لار	۶۶۶	۱۰۰۰	۶۶۶	۶۶۶	۶۶۶	۶۶۶
شهرستان مرودشت	۱۶۶۶	۱۰۰۰	۶۶۶	۶۶۶	۶۶۶	۶۶۶
شهرستان ممسنی	۶۶۶	۱۰۰۰	۶۶۶	۶۶۶	۶۶۶	۶۶۶
شهرستان نیریز	۶۶۶	۱۰۰۰	۶۶۶	۶۶۶	۶۶۶	۶۶۶

بهره‌برداران - کشاورز -

ردیف	کشور		استان		شماره		تولید	کشور	استان	شماره	تولید
	تولید	کشور	استان	شماره	تولید	کشور					
۱۰	۹	۸	۷	۶	۵	۴	۳	۲	۱		
۱	۱	۱	۱	۱	۱	۱	۱	۱	۱	۱	۱
۲	۲	۲	۲	۲	۲	۲	۲	۲	۲	۲	۲
۳	۳	۳	۳	۳	۳	۳	۳	۳	۳	۳	۳
۴	۴	۴	۴	۴	۴	۴	۴	۴	۴	۴	۴
۵	۵	۵	۵	۵	۵	۵	۵	۵	۵	۵	۵
۶	۶	۶	۶	۶	۶	۶	۶	۶	۶	۶	۶
۷	۷	۷	۷	۷	۷	۷	۷	۷	۷	۷	۷
۸	۸	۸	۸	۸	۸	۸	۸	۸	۸	۸	۸
۹	۹	۹	۹	۹	۹	۹	۹	۹	۹	۹	۹
۱۰	۱۰	۱۰	۱۰	۱۰	۱۰	۱۰	۱۰	۱۰	۱۰	۱۰	۱۰

بهره برداری - کشتار - تن

سیم			انجی			نیل			شماره
تولید	بهره برداری	تولید	بهره برداری	تولید	بهره برداری	تولید	بهره برداری		
۱۰	۹	۸	۷	۶	۵	۴	۳	۲	
۱۷	۳	۲	۱۸۵۸	۵۵۲	۵۲۲	۱۸۷۱	۵۵۹	۵۲۵	استان فارس
			۷۸	۴۱	۲۴۱	۲۸	۴۱	۲۴۱	شهرستان ابراهیم
			۲	۱	۲	۲	۱	۲	شهرستان استهبان
									شهرستان اقلید
			۱	۱	۲	۱	۱	۲	شهرستان چرم
			۱	۲	۲	۱	۲	۲	شهرستان داراب
			۱۲	۱۱	۲۴	۱۲	۱۱	۲۴	شهرستان سپیدان
۶	۴	۲	۱۵۵۶	۴۰۴	۱۱۲	۱۵۶۵	۴۰۹	۱۶۸	شهرستان شیراز
۴	۱	۱				۴	۱	۱	شهرستان دماض
				//	۱		//	۱	شهرستان فیروز ابراهیم
									شهرستان کازرون
			۲	۲	۲	۲	۲	۲	شهرستان لار
			۱۴۰	۶۴	۴۱	۱۴۰	۶۴	۴۱	شهرستان مرودشت
									شهرستان ممسنی
			۴۸	۱۸	۱۱	۴۸	۱۸	۱۱	شهرستان شیرین

۲
۰

سرشماری عمومی کشاورزی ۱۳۶۷

۵-۷-۳ ش. تعداد بهره‌برداران و میزان دارایی حاصل‌خیز و تولید آنها
و سطح کاشت و مقدار تولید آنها

بهره‌برداران - کشاورزان - تن

کلی			ایلی			دریم			شماره
تولید	سطح کاشت	تولید	تولید	سطح کاشت	تولید	سطح کاشت	تولید		
۱	۲	۳	۴	۵	۶	۷	۸		
۱۰	۱	۲	۳	۴	۵	۶	۷		
۲۰	۱	۱	۶۷۴۳	۹۹۰۶	۵۶۰۵	۶۷۵۱۳	۹۹۱۲	۵۶۱۰	استان فارس
.	.	.	۲۹۷	۱۱۲	۲۷	۲۹۷	۱۱۲	۲۲	شهرستان ایراده
۴	۲	۲	۲۱۱۱	۲۰۵	۵۲۲	۲۲۲۱	۲۰۲	۵۲۵	شهرستان استهبان
.	.	.	۲۰۶	۱۲۹	۱۹۶	۲۰۶	۱۲۹	۱۹۶	شهرستان قلید
.	.	.	۸۶	۲۲	۱	۸۶	۲۲	۱	شهرستان دهرم
.	.	.	۲۰۸۸	۱۷۶۴	۷۰۰	۲۰۸۸	۱۷۶۴	۷۰۰	شهرستان داراب
.	.	.	۴۲۹	۱۹۴	۲۱۲	۴۲۹	۱۹۴	۲۱۲	شهرستان سپیدان
۱۲	۲	۲	۷۱۱۷	۷۵۰۷	۱۰۲۲	۷۹۷۸	۱۵۱۱	۱۰۲۸	شهرستان شیراز
.	.	.	۱۲۰۲۲	۲۲۲۰	۱۱۴۶	۱۲۰۲۲	۲۲۲۰	۱۱۴۶	شهرستان نصاب
.	.	.	۱۰۲۵	۲۳۰	۹۱	۱۰۲۵	۲۳۰	۹۱	شهرستان فیروزآباد
.	.	.	۱۴۱۴	۲۸۹	۶۸	۱۴۱۴	۲۸۹	۶۸	شهرستان کازرون
.	.	.	۱۱۲	۶۷	۱۶	۱۱۲	۶۷	۱۶	شهرستان لار
۴	۱	۱	۱۰۶۵۵	۱۱۸۶	۶۰۷	۱۰۶۵۶	۱۱۸۷	۶۰۸	شهرستان مرودشت
.	.	.	۲۵	۲۲	۲۵	۲۵	۲۲	۲۲	شهرستان جهرم
.	.	.	۲۹۲	۲۲۷	۲۲۷	۲۹۲	۲۲۷	۲۲۷	شهرستان شیراز

۶-۷- ششم تعداد بهره برداران برحسب استان و سطح کاشت و تولید آنها

بهره برداران - مختلف ششم

شماره	تهران		ایلام		دریمن	
	تولید	کشاکش	تولید	کشاکش	تولید	کشاکش
۱	۲	۳	۴	۵	۶	۷
۱	۲	۳	۴	۵	۶	۷
۸	۹	۱۰	۱۱	۱۲	۱۳	۱۴
۱۵	۱۶	۱۷	۱۸	۱۹	۲۰	۲۱
۲۲	۲۳	۲۴	۲۵	۲۶	۲۷	۲۸
۲۹	۳۰	۳۱	۳۲	۳۳	۳۴	۳۵
۳۶	۳۷	۳۸	۳۹	۴۰	۴۱	۴۲
۴۳	۴۴	۴۵	۴۶	۴۷	۴۸	۴۹
۵۰	۵۱	۵۲	۵۳	۵۴	۵۵	۵۶
۵۷	۵۸	۵۹	۶۰	۶۱	۶۲	۶۳
۶۴	۶۵	۶۶	۶۷	۶۸	۶۹	۷۰
۷۱	۷۲	۷۳	۷۴	۷۵	۷۶	۷۷
۷۸	۷۹	۸۰	۸۱	۸۲	۸۳	۸۴
۸۵	۸۶	۸۷	۸۸	۸۹	۹۰	۹۱
۹۲	۹۳	۹۴	۹۵	۹۶	۹۷	۹۸
۹۹	۱۰۰	۱۰۱	۱۰۲	۱۰۳	۱۰۴	۱۰۵

۲
۵

برق مصرفی عمومی کشاورزی ۱۳۶۷
۷-۲. ش. تعداد بهره‌برداران در این بخش و مقدار تولید آنها
و سطح داشت و مقدار تولید آنها

بهره‌برداران - کشاورزی - متن

دیسم			ایسی			دل			فهرست
تولید	تعداد بهره برداران	تعداد اصناف	تولید	تعداد بهره برداران	تعداد اصناف	تولید	تعداد بهره برداران	تعداد اصناف	
۱۰	۱۰	۶	۱۱۰۲۸	۵۶۱۷	۲۸۶۵	۱۱۰۴۸	۵۶۲۷	۲۸۷۱	استان فارس
.	.	.	۲	۲	۴	۲	۲	۴	شهرستان ایلام
۴	۱	۱	۸۶۷	۴۷۹	۲۹۲	۸۶۹	۴۸۰	۲۹۲	شهرستان اصفهان
.	.	.	۱	۱	۱	۱	۱	۱	شهرستان آذربایجان
۱	۱	۱	۲۵۲	۱۹۶	۱۰۵	۲۵۴	۱۹۷	۱۰۶	شهرستان جهرم
.	.	.	۴۸۹۶	۲۵۱۴	۱۲۲۲	۴۸۹۶	۲۵۱۴	۱۲۲۲	شهرستان ارومیه
.	شهرستان مهاباد
.	.	.	۴۹۰	۱۸۰	۷۷	۴۹۰	۱۸۰	۷۷	شهرستان شیراز
.	.	.	۳۶۵۸	۱۴۸۷	۷۲۲	۳۶۵۸	۱۴۸۷	۷۲۲	شهرستان قم
.	.	.	.	۱	۱	.	۱	۱	شهرستان تبریز
.	شهرستان گازرون
۴	۵	۱	۲۰۳	۲۸۲	۱۰۱	۲۰۶	۲۸۸	۱۱۰	شهرستان لار
۴	۴	۲	۲	۱	۲	۵	۴	۱	شهرستان مرودشت
.	.	.	۱	۱	۱	۱	۱	۱	شهرستان ممسنی
.	.	.	۵۶۵	۲۲۲	۱۱۸	۵۶۵	۲۲۲	۱۱۸	شهرستان تبریز

۰۹

مرحله اول - مجموع کشاورزی ۱۳۶۲

۶-۷-۸ - تعداد بزرگ برود اوبهائی دارای محصولات تنباکو و محتاج کاشت و عقد از تولید آنها

مرحله برود اوبی - متناسب - برود

دیسم			امری			فل			فیصلی
تولید	بهره	تعداد	تولید	بهره	تعداد	تولید	بهره	تعداد	
۱۰	۹	۸	۷	۶	۵	۴	۳	۲	۱
*	*	*	۶۴۰	۵۴۰	۷۲۴	۶۴۰	۵۲۰	۷۲۴
*	*	*	*	*	*	*	*	*
*	*	*	*	*	*	*	*	*
*	*	*	*	*	*	*	*	*
*	*	*	۲۴۵	۱۶۰	۲۱۸	۲۴۵	۱۶۰	۲۱۸
*	*	*	*	*	*	*	*	*
*	*	*	*	*	*	*	*	*
*	*	*	۱۸۲	۱۳۹	۱۳۵	۱۸۲	۱۳۹	۱۳۵
*	*	*	*	*	*	*	*	*
*	*	*	۲۷	۲۳	۵۹	۲۷	۲۳	۵۹
*	*	*	۱۷	۲۴	۴۸	۱۷	۲۴	۴۸
*	*	*	۱۴۹	۱۶۱	۲۳۵	۱۴۹	۱۶۱	۲۳۵
*	*	*	۸	۱	۱	۸	۱	۱
*	*	*	۱۰	۱۲	۲۸	۱۰	۱۲	۲۸
*	*	*	*	*	*	*	*	*

۲-۱- ش. تعداد بذر برداری به جای آن محصول نشود
و سطح کاشت و مقدار تولید آنها

نمونه برداری - مقارنت -

شماره		شکل		ایس		قیمت		شرح	
تولید	بهره	تولید	بهره	تولید	بهره	تولید	بهره		
۱۰	۱	۸	۷	۶	۵	۴	۳	۱	
۱۱۰۳	۴۰۲۲	۱۱۲	۲۱۱۲	۲۸۰۶	۲۲۲۶	۴۲۱۵	۵۶۰۰	۴۱۱۱	استان فارس
۲۲	۴۴	۷	۱۱۲	۶۶۰	۸۴۳	۶۸۱	۷۰۴	۸۴۷	شهرستان ابادان
۲	۱۲	۲	۲۱۰	۱۵۷	۱۷۸	۲۱۲	۱۶۶	۱۸۵	شهرستان اشتهرین
۱۷۰	۲۷۸۱	۶۰۸	۱۱۰۶	۱۰۸۷	۱۱۰۶	۴۷۲۱	۲۸۷۲	۳۵۹۴	شهرستان اقلید
۲	۲	۲	۱۲	۱۵	۱۸	۱۵	۱۶	۲۰	شهرستان چهرم
.	.	.	۵	۶	۹	۵	۶	۹	شهرستان داراب
۵۸	۱۲۴	۱۴۶	۷۶	۱۰۱	۱۷۱	۱۲۷	۲۲۵	۲۲۴	شهرستان سپیدان
۴	۱	۲۰	۴۴۱	۲۴۰	۴۰۲	۴۵۱	۲۶۱	۴۲۲	شهرستان شیراز
.	.	.	۱۲	۶۵	۶۴	۲۲	۶۵	۶۴	شهرستان گناباد
.	.	.	۱۵۷	۱۱۴	۱۶۰	۱۵۷	۱۱۴	۱۶۰	شهرستان فیروز اباد
۲۰	۵۰	۴۱	۲۸	۲۷	۲۵	۵۸	۴۷	۶۶	شهرستان کازرون
.	.	.	۵	۶	۱۳	۵	۶	۱۳	شهرستان لار
.	۲	۲	۱۴۵	۱۳۱	۱۶۵	۱۴۵	۱۳۱	۱۶۱	شهرستان مرودشت
۲۴	۵۲	۸۰	۲۲	۲۲	۴۲	۴۸	۸۵	۱۲۰	شهرستان ممسنی
.	.	.	۱۲۷	۹۶	۷۸	۱۲۷	۹۶	۷۸	شهرستان شیریز

۱-۷- ششم: مقدار برده‌های در این محصول از اراضی و مساحت کاشت و مقدار تولید آنها

مقدار برده‌های مختلف در

شماره	گل			پنبه			ذرت			مجموع
	تولید		تولید	تولید		تولید	تولید		تولید	
	مساحت	مقدار		مساحت	مقدار		مساحت	مقدار		
۱	۲	۳	۴	۵	۶	۷	۸	۹	۱۰	
۱	۲	۳	۴	۵	۶	۷	۸	۹	۱۰	استان فارس
۲	۳	۴	۵	۶	۷	۸	۹	۱۰	۱۱	شهرستان ایلام
۳	۴	۵	۶	۷	۸	۹	۱۰	۱۱	۱۲	شهرستان اهواز
۴	۵	۶	۷	۸	۹	۱۰	۱۱	۱۲	۱۳	شهرستان اهواز
۵	۶	۷	۸	۹	۱۰	۱۱	۱۲	۱۳	۱۴	شهرستان اهواز
۶	۷	۸	۹	۱۰	۱۱	۱۲	۱۳	۱۴	۱۵	شهرستان اهواز
۷	۸	۹	۱۰	۱۱	۱۲	۱۳	۱۴	۱۵	۱۶	شهرستان اهواز
۸	۹	۱۰	۱۱	۱۲	۱۳	۱۴	۱۵	۱۶	۱۷	شهرستان اهواز
۹	۱۰	۱۱	۱۲	۱۳	۱۴	۱۵	۱۶	۱۷	۱۸	شهرستان اهواز
۱۰	۱۱	۱۲	۱۳	۱۴	۱۵	۱۶	۱۷	۱۸	۱۹	شهرستان اهواز
۱۱	۱۲	۱۳	۱۴	۱۵	۱۶	۱۷	۱۸	۱۹	۲۰	شهرستان اهواز
۱۲	۱۳	۱۴	۱۵	۱۶	۱۷	۱۸	۱۹	۲۰	۲۱	شهرستان اهواز
۱۳	۱۴	۱۵	۱۶	۱۷	۱۸	۱۹	۲۰	۲۱	۲۲	شهرستان اهواز
۱۴	۱۵	۱۶	۱۷	۱۸	۱۹	۲۰	۲۱	۲۲	۲۳	شهرستان اهواز
۱۵	۱۶	۱۷	۱۸	۱۹	۲۰	۲۱	۲۲	۲۳	۲۴	شهرستان اهواز
۱۶	۱۷	۱۸	۱۹	۲۰	۲۱	۲۲	۲۳	۲۴	۲۵	شهرستان اهواز
۱۷	۱۸	۱۹	۲۰	۲۱	۲۲	۲۳	۲۴	۲۵	۲۶	شهرستان اهواز
۱۸	۱۹	۲۰	۲۱	۲۲	۲۳	۲۴	۲۵	۲۶	۲۷	شهرستان اهواز
۱۹	۲۰	۲۱	۲۲	۲۳	۲۴	۲۵	۲۶	۲۷	۲۸	شهرستان اهواز
۲۰	۲۱	۲۲	۲۳	۲۴	۲۵	۲۶	۲۷	۲۸	۲۹	شهرستان اهواز
۲۱	۲۲	۲۳	۲۴	۲۵	۲۶	۲۷	۲۸	۲۹	۳۰	شهرستان اهواز

بومرود اری - کشتار - ش.

بومرود اری			کشتار			ش.			شماره	
تولید	بومرود	کاشت	تولید	بومرود	کاشت	تولید	بومرود	کاشت		
۱۰	۱	۲	۳	۴	۵	۶	۷	۸	۹	
۲۰۵۸	۳۱۲۲	۲۶۶۵	۷۲۲۸	۵۲۱۲	۷۵۲۸	۲۷۸۵	۱۰۰۸۵	۱۱۴۶۱	۱	استان فارس
۵	۷	۶	۲۴۲۱	۲۵۶۷	۲۱۸۱	۲۴۲۱	۲۵۲۴	۲۹۸۵	۲	شهرستان ایلام
۰	۰	۰	۴	۷	۳۴	۴	۲	۱۴	۳	شهرستان اهواز
۵۱	۶۸	۱۱۵	۲۱۲۶	۱۹۶۲	۲۲۶۵	۲۷۲۲	۲۰۶۰	۲۴۵۵	۴	شهرستان اقلید
۰	۲	۱	۱۳	۱۵	۵۷	۱۲	۱۲	۶۶	۵	شهرستان جهرم
۱	۲	۱	۱۱	۱۱	۲۸	۲۵	۲۱	۲۱	۶	شهرستان داراب
۲۱۴	۶۰۹	۸۲۶	۲۴۴	۲۸۸	۵۶۵	۴۵۹	۸۶۸	۱۳۴۲	۷	شهرستان ممسنی
۱۱۶	۲۶۵	۲۸۲	۱۶۲	۱۸۰	۲۲۶	۲۸۶	۴۲۵	۶۴۶	۸	شهرستان فیروزان
۰	۰	۰	۷	۶	۸	۷	۶	۸	۹	شهرستان فسا
۲۱	۲۴۰	۲۶۱	۲۱	۲۱	۱۰۶	۱۰۷	۲۱۶	۲۲۲	۱۰	شهرستان فیروز آباد
۴۸۷	۸۷۰	۸۳۰	۲۸	۲۷	۲۰۲	۳۶۴	۲۲۲	۹۲۲	۱۱	شهرستان کازرون
۰	//	۲	۶	۳	۲۲	۶	۳	۲۴	۱۲	شهرستان لار
۱۵	۲۵	۴۱	۲۱۲	۲۲۲	۱۰۶	۲۲۲	۲۵۷	۵۵۲	۱۳	شهرستان مرودشت
۱۰۸۲	۱۳۲۲	۱۳۲۲	۱۱۱	۱۵۹	۲۲۹	۳۶۴	۲۴۲۲	۱۸۶۸	۱۴	شهرستان ممسنی
۱	۱	۱	۸۶	۸۸	۱۲۷	۸۷	۸۶	۱۲۸	۱۵	شهرستان شیراز

بهره برداری - کشتار - تن

دیم			ایسی			قل			شماره
تولید	اصح	تولید	اصح	تولید	اصح	تولید	اصح	تولید	
۱۰	۱	۸	۲	۶	۵	۴	۲	۲	۱
۲۹	۱۶	۲۲	۱۵۶	۱۹۷	۹۰۲	۱۷۵۵	۷۱۳	۹۲۴
۰	//	۱	۰	//	۱	۰	//	۲
۰	۰	۰	۱	۱۰	۱۲	۹	۱۰	۱۲
۰	۰	۰	۰	۰	۰	۰	۰	۰
۰	۰	۰	۵۴	۱۷	۶۲	۵۴	۱۷	۶۲
۱	۱	۲	۲۷۲	۱۲۰	۱۴۸	۲۷۴	۱۲۱	۱۵۰
۱	//	۱	۰	//	۲	۱	۱	۲
۲۰	۸	۷	۲۶۲	۷۷	۲۲۴	۲۸۲	۶۷	۱۲۱
۰	۰	۰	۲۲۰	۲۲۵	۲۸۱	۲۳۰	۲۲۵	۲۸۱
۲	//	۱	۲۲	۴۲	۱۱۴	۲۴	۴۲	۱۱۵
۵	۵	۲	۶۶	۴۴	۷۸	۱۰۰	۴۹	۵۵
۰	۰	۰	۲۱	۲۶	۴۳	۲۹	۲۶	۴۲
۰	۰	۰	۴	۲	۱	۴	۲	۱
۱	۱	۲	۴۴	۲۲	۲۲	۴۵	۲۱	۲۵
۰	۰	۰	۱	۱	۱	۱	۱	۱

مرحله دوم - کشاورزی ۱۳۶۷

۱۵-۲- ششم تعداد بهره برداران بهای از این محصول اشتراک برداشته و کلیه کاشت و برداشت آنها

بهره برداری - هکتار - م

کشور			ایران			کابل			شماره
تولید	مساحت	تولید	تولید	مساحت	تولید	مساحت	تولید		
۱۰	۱	۸	۷	۶	۵	۴	۳		
۲	۴	۵	۲۶۵۶	۱۲۲۷	۱۲۲۷	۲۶۶۰	۱۷۴۰	۱۲۲۷	استان فارس
۰	//	۲	۲۶۸	۶۶۶	۵۵۵	۲۶۸	۶۶۶	۵۵۵	شهرستان ایزد
۰	۰	۰	۱۸۹	۱۰۰	۴۹	۱۸۹	۱۰۰	۴۹	شهرستان اصفهان
۰	۰	۰	۲۱۰	۲۲۲	۸۲	۲۱۰	۲۲۲	۸۲	شهرستان اقلید
۰	۰	۰	۰	//	۲	۰	//	۲	شهرستان هرم
۰	۰	۰	۱	۱	۱	۱	۱	۱	شهرستان داراب
۲	۲	۲	۴۱	۴۵	۶۵	۴۲	۴۸	۶۲	شهرستان سپیدان
۰	۰	۰	۲۵	۲۵	۲۵	۲۵	۲۵	۲۵	شهرستان شیراز
۰	۰	۰	۵	۲	۸	۵	۲	۸	شهرستان قمشه
۰	۰	۰	۰	//	۱	۰	//	۱	شهرستان فیروز اباد
۰	۰	۰	۴	۲	۲	۴	۲	۲	شهرستان کازرون
۰	۰	۰	۱	۲	۲	۱	۲	۲	شهرستان لار
۱	۱	۱	۲۲۷	۲۵۹	۱۸۰	۲۲۸	۲۶۰	۱۸۱	شهرستان مرودشت
۰	۰	۰	۰	//	۱	۰	//	۱	شهرستان ماسی
۰	۰	۰	۶۷۶	۴۵۱	۲۵۸	۶۷۶	۴۵۱	۲۵۸	شهرستان شیریز

- بهره‌برداران - مجاری - تن -

شماره	کل		فیسی		مجموع		مجموع
	تولید	سطح کاشت	تولید	سطح کاشت	تولید	سطح کاشت	
	۱	۲	۳	۴	۵	۶	
۱	۵۰۶۷	۶۰۸۷	۱۱۱۹۹۶	۱۳۱۹۹۶	۵۰۳۶	۶۰۰۶	۱۱۱۹۹۶
۲	۶۵	۲۱	۱۸۱	۶۵	۲۱	۶۵	۱۸۱
۳	۲۲۲	۲۲۲	۵۳۶۲	۲۲۲	۲۲۲	۵۳۶۲	۲۲۲
۴	۷	۵۲	۳۶۶	۷	۷	۳۶۶	۳۶۶
۵	۱۶۶	۲۲۷	۵۳۶۲	۱۶۶	۲۲۷	۵۳۶۲	۵۳۶۲
۶	۹۱۴	۱۳۶۱	۲۲۹۳	۲۱۱	۱۳۶۱	۲۲۹۳	۲۲۹۳
۷	۳۴	۳۳	۳۳	۳۳	۳۳	۳۳	۳۳
۸	۳۲۰	۴۳۳	۱۸۸۵	۳۱۹	۴۳۳	۱۸۸۵	۱۸۸۵
۹	۱۱۲۱	۶۰۰۹	۲۳۸۳	۱۱۲۰	۶۰۰۹	۲۳۸۳	۲۳۸۳
۱۰	۵۴۵	۸۸۷	۱۳۶۳	۳۳۵	۸۸۷	۱۳۶۳	۱۳۶۳
۱۱	۲۲۷	۳۳۳	۲۲۷	۲۲۷	۲۲۷	۲۲۷	۲۲۷
۱۲	۲۱۳	۴۸۶	۸۹۰	۲۲۲	۴۸۶	۸۹۰	۸۹۰
۱۳	۱۸۱	۵۳۳	۱۸۱	۱۸۱	۵۳۳	۱۸۱	۱۸۱
۱۴	۲۱	۲۱	۲۱	۲۱	۲۱	۲۱	۲۱
۱۵	۴۶۸	۳۳۱	۱۸۹۱	۳۶۸	۳۳۱	۱۸۹۱	۱۸۹۱

۷۰

مرحله پنجم - کشاورزی ۱۳۶۷

۲-۱۲ - شیبتدا دیمره برود اور بهایه از این جدول در ۲۰ و سطح کاشت و عدد تولید آنها

- برود برودارین - کشاورزی - ثمر

دیمره			ایسی			کسل			شرح
تولید	بهره	تولید	تولید	بهره	تولید	تولید	بهره	تولید	
۱	۲	۳	۴	۵	۶	۷	۸	۹	۱۰
۱	۲	۲	۱۸۷۷۸	۱۸۲۲	۱۲۶۹	۱۸۷۸۱	۱۸۲۱	۱۴۰۰
۰	۰	۰	۱۱۲	۸۱	۳۰	۱۸۲	۱۸	۳۰
۰	۰	۰	۲۱۱	۴۲	۴۱	۲۱۱	۴۲	۴۱
۰	۰	۰	۱	//	۱	۱	//	۱
۰	۰	۰	۸۴۶	۱۰۶	۴۰	۸۴۶	۱۰۶	۴۰
۰	۰	۰	۱۳۸۱	۲۰۸	۱۰۶	۱۳۸۱	۲۰۸	۱۰۶
۰	۰	۰	۱۲۱۷	۱۵۵	۱۲۱	۱۲۱۷	۱۵۵	۱۲۱
۴	۲	۱	۱۲۱۱	۱۲۰	۱۴۲	۱۲۶۵	۱۲۱	۱۴۲
۲	//	۱	۸۲۷۸	۴۵۱	۱۸۲	۵۲۸۰	۴۵۱	۱۸۲
۰	۰	۰	۲۴	۱۴	۲۱	۲۴	۱۴	۲۱
۰	۰	۰	۵۱	۳	۲	۵۱	۳	۲
۰	۰	۰	۱۵۴	۱۵۵	۱۲۸	۱۵۴	۱۵۵	۱۲۸
۰	۰	۰	۲۱۰۶	۴۲۸	۴۲۸	۲۱۰۶	۴۲۸	۴۲۸
۰	۰	۰	۸۲	۸	۱۰	۸۲	۸	۱۰
۰	۰	۰	۱۱۰	۱۵	۱۶	۱۱۰	۱۵	۱۶

بهره‌برداری - مختار - ش.

مختار			مختار			مختار			شماره
تولید	بهره‌برداری	تولید	بهره‌برداری	تولید	بهره‌برداری	تولید	بهره‌برداری		
۱	۲	۳	۴	۵	۶	۷	۸		
۸۷	۱۲	۱۰	۲۸۱۰۹	۲۰۴۳	۴۲۴۳	۳۸۱۹۶	۳۰۵۵	۴۲۴۳	استان فارس
.	.	.	۱۰۱	۸	۹۷	۱۰۱	۸	۹۷	شهرستان ابداد
.	.	.	۴۷	۷	۱۵	۴۷	۷	۱۵	شهرستان اهلبان
.	.	.	۱۲	۱	۷	۱۲	۱	۷	شهرستان اقلید
.	.	.	۴۳۲	۵۲	۹۰	۴۳۲	۵۲	۹۰	شهرستان چرم
۲	//	۱	۱۱۱۲	۱۶۲	۱۷۵	۱۱۱۵	۱۶۲	۱۷۵	شهرستان داراب
.	.	.	۶۳	۱۹	۲۲	۶۳	۱۹	۲۲	شهرستان سپیدان
.	.	.	۳۰۴۰	۳۳۸	۵۹۹	۳۰۴۰	۳۳۸	۵۹۹	شهرستان شیراز
.	.	.	۴۳۲	۴۷	۷۸	۴۳۲	۴۷	۷۸	شهرستان نمام
.	//	۱	۵۷۰۶	۶۶۸	۹۲۵	۵۷۰۶	۶۶۸	۹۲۶	شهرستان فیروز اباد
۷۸	۱۱	۷	۹۷۰۰	۸۷۸	۱۰۳۵	۹۸۳۹	۸۸۹	۱۰۴۱	شهرستان کازرون
.	//	۱	۱۲۰۲	۱۷۰	۱۵۶	۱۲۰۴	۱۷۱	۱۵۶	شهرستان لار
۴	۱	۱	۳۳۲	۳۳۴	۵۷۶	۳۳۷	۳۳۵	۵۷۸	شهرستان مرودشت
.	.	.	۲۹۶۷	۳۶۴	۴۶۸	۲۹۱۷	۳۶۴	۴۶۸	شهرستان ممسنی
.	.	.	۲۱	۴	۶	۲۱	۴	۶	شهرستان نیریز

مرکز ماری عمو من کشاورزی ۱۳۶۷
 ۷-۱۹ - ش. ش. تعداد اذیعه برداری ها در استان های مختلف کشور و مقادیر تولید آنها
 و سطح کاشت و مقدار تولید آنها

- بهره برداری - کشاورزی - ش. ش.

کشور			استان			کل		
تولید	اصح	تولید	تولید	اصح	تولید	تولید	اصح	تولید
۱	۲	۳	۴	۵	۶	۷	۸	۹
۱۸۰۸	۲۰۰۷	۲۲۰۴۲	۱۷۹۹	۱۹۹۷	۲۱۹۳۲	۶	۱۰	۱۰
۱۰	۸	۱۰	۱	۸	۸	۸	۸	۸
۱۲	۷	۱۱	۷	۱۲	۱۱	۱۱	۱۱	۱۱
۱	۱	۱۵	۱	۱	۱۵	۱	۱	۱
۳۰	۱۸	۱۲۸	۳۰	۱۸	۱۲۸	۱۸	۳۰	۳۰
۱۲۲	۲۴۴	۱۶۰۹	۱۲۲	۲۴۴	۱۶۰۹	۲۴۴	۱۲۲	۱۲۲
۵	۳	۳۹	۵	۳	۳۹	۳	۵	۵
۹۲۵	۷۰۰	۸۵۵۲	۹۲۰	۶۹۶	۸۵۲۲	۵	۱۰	۱۰
۱۸	۱۳	۲۴۸	۱۸	۱۳	۲۴۸	۲۳	۲۲۸	۲۲۸
۸۵	۱۰۲	۸۷۲	۸۳	۱۰۰	۸۷۲	۲	۲	۲
۱۹۹	۲۹۹	۲۸۰۵	۱۹۸	۲۹۰	۲۷۹۰	۱	۱	۱
۵۶	۶۶	۴۷۵	۵۶	۶۶	۴۷۵	۶۶	۴۷۵	۴۷۵
۶۲	۶۰	۶۶۹	۶۲	۶۰	۶۶۹	۶۰	۶۱۱	۶۱۱
۲۶۴	۴۸۵	۵۱۷۱	۲۶۳	۴۸۴	۵۱۵۶	۱	۱	۱
۸	۵	۲۶	۸	۵	۲۶	۲۶	۲۶	۲۶

۲-۷-۲۰ ش. تعداد بهره‌برداران بهائی از این محصول سیر، بزرگ‌ترین و سطح کاشت و مقدار تولید آنها

- بهره‌برداران - هکتار - تن

شماره	سیر			بزرگ			سیر			شماره
	تعداد بهره‌برداران	سطح کاشت	تولید	تعداد بهره‌برداران	سطح کاشت	تولید	تعداد بهره‌برداران	سطح کاشت	تولید	
۱	۲	۳	۴	۵	۶	۷	۸	۹	۱۰	
۱	۲۱۱۰	۲۷۰۵	۲۲۷۰۶	۲۱۰۲	۲۶۹۱	۲۲۶۷۸	۸	۶	۲۸	استان فارس
۲	۱۹۱	۵۶۱	۴۸۱۵	۶۱۱	۵۶۱	۴۸۱۵	۰	۰	۰	شهرستان ایلام
۳	۱	۱	۲	۱	۱	۲	۰	۰	۰	شهرستان استهبان
۴	۳۵۷	۶۱	۲۲۰	۶۱	۲۳۷	۲۲۰	۰	۰	۰	شهرستان اقلید
۵	۶	۴	۹	۷	۷	۴	۲	۲	۲	شهرستان چرم
۶	۶	۴	۴۷	۲	۴۷	۲	۰	۰	۰	شهرستان داراب
۷	۱۲	۵	۲۰	۵	۱۲	۲۰	۰	۰	۰	شهرستان سپیدان
۸	۱۱۶۰	۱۷۷۲	۲۵۰۱۱	۱۱۵۹	۱۷۷۰	۲۵۰۱۱	۱	۱	۱۸	شهرستان سیراز
۹	۲	۵	۲۲	۲	۵	۲۲	۰	۰	۰	شهرستان سما
۱۰	۱۰	۸	۲۴	۹	۲۲	۲۴	۱	۱	۱	شهرستان فیروزآباد
۱۱	۳۸۷	۱۶۷	۱۲۳۰	۳۸۵	۱۶۵	۱۲۳۰	۲	۱	۴	شهرستان کازرون
۱۲	۱۴	۳۶	۱۱۲	۱۳	۶۵	۱۱۱	۲	۱	۱	شهرستان لار
۱۳	۳۸	۱۷	۲۰۶	۳۸	۱۷	۲۰۶	۰	۰	۰	شهرستان مرودشت
۱۴	۱	۱	۲	۱	۱	۲	۰	۰	۰	شهرستان ممسنی
۱۵	۴۱۱	۶۸	۴۶۲	۴۱۱	۶۸	۴۶۲	۰	۰	۰	شهرستان نیریز

مرکزهای عمومی کشاورزی ۱۳۶۷
 ۲-۲۱ - ش. تعداد بهره‌برداران در بخش‌های کشاورزی و دامپروری و شیوه‌نامه
 و سطح کاشت و تولید آنها

بهره‌برداران - کشاورزی - بخش

شماره	نام شهرستان	کشور		ایران		دریم	
		تولید	کشور	تولید	کشور	تولید	کشور
۱	۲	۳	۴	۵	۶	۷	۸
۸۸	استان فارس	۹۰۶۲	۲۰۲۸	۱۰۲۸۱	۶۰۸۰	۲۰۲۲	۱۰۲۷۷
۸۹	شهرستان ایلام	۴۹۲	۲۲۰	۴۹۲	۴۲	۲۶۱	۱
۹۰	شهرستان اصفهان	۱۰۰	۲۱	۱۲۱۴	۱۰۰	۲۱۴	۰
۹۱	شهرستان اقلید	۴۱	۲۶	۴۱	۵	۲۵	۱
۹۲	شهرستان دهرم	۵۲۲	۲۸۴	۴۲۳	۲۸۴	۲۷۵	۰
۹۳	شهرستان داراب	۱۱۵	۹۰	۱۱۵	۱۰	۱۱۴	۰
۹۴	شهرستان میردآباد	۱۱۲	۲۴	۱۲۲	۱۱۲	۱۲۶	۱
۹۵	شهرستان شیراز	۱۲۲۲	۱۱۱۲	۱۲۷۵	۱۷۶۹	۱۱۱۱	۲
۹۶	شهرستان ممسنی	۱۷۵۶	۲۱۲۵	۱۲۵۶	۱۲۲۱	۱۱۴۲	۱
۹۷	شهرستان فیروزآباد	۱۱۲۸	۶۰۵	۸۲۲	۱۱۲۸	۶۰۵	۰
۹۸	شهرستان کازرون	۱۲۶۸	۱۱۵۱	۱۲۱۰	۱۲۱۵	۱۱۵۰	۲
۹۹	شهرستان لار	۲۲۶	۳۷۴	۱۰۶۶	۲۲۶	۳۷۴	۱
۱۰۰	شهرستان مرودشت	۱۲۸۱	۱۱۲۹	۱۰۲۱	۱۲۲۸	۱۱۲۲	۲
۱۰۱	شهرستان ممسنی	۲۶۲	۱۸۵	۲۸۵	۲۶۲	۱۸۵	۰
۱۰۲	شهرستان شیراز	۱۱	۱۱	۱۱	۱۱	۱۱	۰

- بهر په بردارو په دفتارو شمېر -

شمېر		اوسني		کامل		شمېر		شمېر
اوسني	کامل	اوسني	کامل	اوسني	کامل	اوسني	کامل	
۱	۲	۳	۴	۵	۶	۷	۸	۹
۱۲۱	۷	۱۱	۲۵۵۸۹	۲۰۳۵	۶۰۱۸	۲۵۷۹۸	۲۰۲۲	۶۰۲۷
۰	۰	۰	۱۱۶	۲۷	۲۸۱	۱۱۶	۲۷	۲۸۱
۰	۰	۰	۲۸	۲	۸	۲۸	۲	۸
۰	۰	۰	۱	//	۶	۱	//	۶
۰	۰	۰	۲۲	۱۰	۴۱	۲۲	۱۰	۴۱
۰	۰	۰	۵۶۳	۳۸	۸۶	۵۶۳	۳۸	۸۶
۱	//	۲	۱۸۶	۱۶	۱۲۰	۱۸۵	۱۶	۱۲۰
۲۱	۴	۶	۲۲۲۲۷	۱۰۲۵	۱۷۲۰	۲۲۲۲۲	۱۰۲۲	۱۷۲۵
۲۲	۱	۱	۶۶	۲۷	۵۲	۶۶	۲۸	۵۲
۰	۰	۰	۲۸۱	۶۱	۲۲۲	۲۸۱	۶۱	۲۲۲
۱۲	۲	۲	۱۰۲۲۱	۲۲۲	۱۰۴۲	۱۰۲۲۲	۲۲۵	۱۰۴۶
۰	۰	۰	۷۸۰	۱۸۶	۲۶۰	۷۸۰	۱۸۲	۲۶۰
۵۰	۱	۱	۱۰۶	۶	۱۱	۱۰۶	۷	۱۲
۰	۰	۰	۲۶	۹	۲۵	۲۶	۹	۲۵
۰	۰	۰	۲۱	۴	۲۹	۲۱	۴	۲۹

۲
۲

مرکز آمار جمهوری کشاورزی ۱۳۲۷
شماره ۷-۲۲ ش. تعداد اید پرده بردار بهانه از این جدول جدا شده
و سطح کشاورزی مقدار تولید آنها

بهره برداری - کشاورزی - تن

کشور			ایران			دویم		
تعداد بهره بردار	اصح کشاکش	تولید	تعداد اصح کشاکش	تولید	تعداد اصح کشاکش	تولید	تعداد اصح کشاکش	تولید
۱	۲	۳	۴	۵	۶	۷	۸	۹
۱۰۰	۱۰۰	۱۷۷۰۷	۲۱۰۷	۲۵۰۶	۱۷۷۰۷	۲۱۰۷	۲۵۰۶	۱۷۷۰۷
۱۰۰	۲	۶۶	۱۰۵	۲	۶۶	۱۰۵	۲	۶۶
۱۰۰	۱۰	۱۳۵	۲۹	۱۰	۱۳۵	۲۹	۱۰	۱۳۵
۱۰۰	۲	۲	۷	۲	۲	۷	۲	۲
۱۰۰	۹۶	۹۶۲	۱۹۲	۱۹۲	۹۶	۹۶۲	۱۹۲	۹۶
۱۰۰	۳۵	۲۴۱	۸۶	۲۴۱	۳۵	۲۴۱	۸۶	۳۵
۱۰۰	۲	۲۲	۲۸	۲	۲۲	۲۸	۲	۲۲
۱۰۰	۲۲۹	۲۲۹	۲۲۹	۲۲۹	۲۲۹	۲۲۹	۲۲۹	۲۲۹
۱۰۰	۱۸۱	۱۸۱	۱۸۱	۱۸۱	۱۸۱	۱۸۱	۱۸۱	۱۸۱
۱۰۰	۷۸۰	۷۸۰	۷۸۰	۷۸۰	۷۸۰	۷۸۰	۷۸۰	۷۸۰
۱۰۰	۸۴۶	۸۴۶	۸۴۶	۸۴۶	۸۴۶	۸۴۶	۸۴۶	۸۴۶
۱۰۰	۲۴۴	۲۴۴	۲۴۴	۲۴۴	۲۴۴	۲۴۴	۲۴۴	۲۴۴
۱۰۰	۲۴۴	۲۴۴	۲۴۴	۲۴۴	۲۴۴	۲۴۴	۲۴۴	۲۴۴
۱۰۰	۱۱۸	۱۱۸	۱۱۸	۱۱۸	۱۱۸	۱۱۸	۱۱۸	۱۱۸
۱۰۰	۲۲	۲۲	۲۲	۲۲	۲۲	۲۲	۲۲	۲۲

سرشماری عمومی کشاورزی ۱۳۱۷

۴-۲- ش. تعداد بهره‌برداران به‌طور جداگانه از آن دسته که هیچ‌کدام از محصولات کشاورزی تولید نمی‌کنند و صاحب کاشی و مقدار تولید آنها

ب. بهره‌برداران - کشاورز - ش. ۲

کشور			کل			ایلی			دیگر		
تعداد بهره‌برداران	مساحت کاشی	تولید	تعداد بهره‌برداران	مساحت کاشی	تولید	تعداد بهره‌برداران	مساحت کاشی	تولید	تعداد بهره‌برداران	مساحت کاشی	تولید
۱	۲	۳	۴	۵	۶	۷	۸	۹	۱۰	۱۱	۱۲
.....	۲۳۰۸	۲۵۳	۸۰۱	۲۳۰۸	۲۵۳	۸۰۱
.....	۶۱۲	۶۹	۲۱۲	۶۱۲	۶۹	۲۱۲
.....	۶۵	۶	۶	۶۵	۶	۶
.....	۱۶	۲	۲۲	۱۶	۲	۲۲
.....	۱۲	۶	۸	۱۲	۶	۸
.....	۲۱	۲	۱۰	۲۱	۲	۱۰
.....	۵۷	۵	۲۴	۵۷	۵	۲۴
.....	۲۱۸۴	۱۶۸	۲۱۷	۲۱۸۴	۱۶۸	۲۱۷
.....	۴۵	۶	۴	۴۵	۶	۴
.....	۷۲	۶	۱۹	۷۲	۶	۱۹
.....	۱۲۰	۸	۲۲	۱۲۰	۸	۲۲
.....	۵۷	۶	۲۵	۵۷	۶	۲۵
.....	۵۱	۲	۷	۵۱	۲	۷
.....	۱۱	۱	۲	۱۱	۱	۲
.....	۱۲	۲	۱۰	۱۲	۲	۱۰

- برودت برداری - فشار - کیلو

شماره	کل		ایمن		تیم	
	تولید	تولید	تولید	تولید	تولید	تولید
۱	۲	۳	۴	۵	۶	۷
۱۰۰	۱۰۰	۱۰۰	۱۰۰	۱۰۰	۱۰۰	۱۰۰
۱۰۱	۱۰۱	۱۰۱	۱۰۱	۱۰۱	۱۰۱	۱۰۱
۱۰۲	۱۰۲	۱۰۲	۱۰۲	۱۰۲	۱۰۲	۱۰۲
۱۰۳	۱۰۳	۱۰۳	۱۰۳	۱۰۳	۱۰۳	۱۰۳
۱۰۴	۱۰۴	۱۰۴	۱۰۴	۱۰۴	۱۰۴	۱۰۴
۱۰۵	۱۰۵	۱۰۵	۱۰۵	۱۰۵	۱۰۵	۱۰۵
۱۰۶	۱۰۶	۱۰۶	۱۰۶	۱۰۶	۱۰۶	۱۰۶
۱۰۷	۱۰۷	۱۰۷	۱۰۷	۱۰۷	۱۰۷	۱۰۷
۱۰۸	۱۰۸	۱۰۸	۱۰۸	۱۰۸	۱۰۸	۱۰۸
۱۰۹	۱۰۹	۱۰۹	۱۰۹	۱۰۹	۱۰۹	۱۰۹
۱۱۰	۱۱۰	۱۱۰	۱۱۰	۱۱۰	۱۱۰	۱۱۰
۱۱۱	۱۱۱	۱۱۱	۱۱۱	۱۱۱	۱۱۱	۱۱۱
۱۱۲	۱۱۲	۱۱۲	۱۱۲	۱۱۲	۱۱۲	۱۱۲
۱۱۳	۱۱۳	۱۱۳	۱۱۳	۱۱۳	۱۱۳	۱۱۳
۱۱۴	۱۱۴	۱۱۴	۱۱۴	۱۱۴	۱۱۴	۱۱۴
۱۱۵	۱۱۵	۱۱۵	۱۱۵	۱۱۵	۱۱۵	۱۱۵
۱۱۶	۱۱۶	۱۱۶	۱۱۶	۱۱۶	۱۱۶	۱۱۶
۱۱۷	۱۱۷	۱۱۷	۱۱۷	۱۱۷	۱۱۷	۱۱۷
۱۱۸	۱۱۸	۱۱۸	۱۱۸	۱۱۸	۱۱۸	۱۱۸
۱۱۹	۱۱۹	۱۱۹	۱۱۹	۱۱۹	۱۱۹	۱۱۹
۱۲۰	۱۲۰	۱۲۰	۱۲۰	۱۲۰	۱۲۰	۱۲۰
۱۲۱	۱۲۱	۱۲۱	۱۲۱	۱۲۱	۱۲۱	۱۲۱
۱۲۲	۱۲۲	۱۲۲	۱۲۲	۱۲۲	۱۲۲	۱۲۲
۱۲۳	۱۲۳	۱۲۳	۱۲۳	۱۲۳	۱۲۳	۱۲۳
۱۲۴	۱۲۴	۱۲۴	۱۲۴	۱۲۴	۱۲۴	۱۲۴
۱۲۵	۱۲۵	۱۲۵	۱۲۵	۱۲۵	۱۲۵	۱۲۵
۱۲۶	۱۲۶	۱۲۶	۱۲۶	۱۲۶	۱۲۶	۱۲۶
۱۲۷	۱۲۷	۱۲۷	۱۲۷	۱۲۷	۱۲۷	۱۲۷
۱۲۸	۱۲۸	۱۲۸	۱۲۸	۱۲۸	۱۲۸	۱۲۸
۱۲۹	۱۲۹	۱۲۹	۱۲۹	۱۲۹	۱۲۹	۱۲۹
۱۳۰	۱۳۰	۱۳۰	۱۳۰	۱۳۰	۱۳۰	۱۳۰
۱۳۱	۱۳۱	۱۳۱	۱۳۱	۱۳۱	۱۳۱	۱۳۱
۱۳۲	۱۳۲	۱۳۲	۱۳۲	۱۳۲	۱۳۲	۱۳۲
۱۳۳	۱۳۳	۱۳۳	۱۳۳	۱۳۳	۱۳۳	۱۳۳
۱۳۴	۱۳۴	۱۳۴	۱۳۴	۱۳۴	۱۳۴	۱۳۴
۱۳۵	۱۳۵	۱۳۵	۱۳۵	۱۳۵	۱۳۵	۱۳۵
۱۳۶	۱۳۶	۱۳۶	۱۳۶	۱۳۶	۱۳۶	۱۳۶
۱۳۷	۱۳۷	۱۳۷	۱۳۷	۱۳۷	۱۳۷	۱۳۷
۱۳۸	۱۳۸	۱۳۸	۱۳۸	۱۳۸	۱۳۸	۱۳۸
۱۳۹	۱۳۹	۱۳۹	۱۳۹	۱۳۹	۱۳۹	۱۳۹
۱۴۰	۱۴۰	۱۴۰	۱۴۰	۱۴۰	۱۴۰	۱۴۰
۱۴۱	۱۴۱	۱۴۱	۱۴۱	۱۴۱	۱۴۱	۱۴۱
۱۴۲	۱۴۲	۱۴۲	۱۴۲	۱۴۲	۱۴۲	۱۴۲
۱۴۳	۱۴۳	۱۴۳	۱۴۳	۱۴۳	۱۴۳	۱۴۳
۱۴۴	۱۴۴	۱۴۴	۱۴۴	۱۴۴	۱۴۴	۱۴۴
۱۴۵	۱۴۵	۱۴۵	۱۴۵	۱۴۵	۱۴۵	۱۴۵
۱۴۶	۱۴۶	۱۴۶	۱۴۶	۱۴۶	۱۴۶	۱۴۶
۱۴۷	۱۴۷	۱۴۷	۱۴۷	۱۴۷	۱۴۷	۱۴۷
۱۴۸	۱۴۸	۱۴۸	۱۴۸	۱۴۸	۱۴۸	۱۴۸
۱۴۹	۱۴۹	۱۴۹	۱۴۹	۱۴۹	۱۴۹	۱۴۹
۱۵۰	۱۵۰	۱۵۰	۱۵۰	۱۵۰	۱۵۰	۱۵۰

۷-۲۷- ش: تعداد بچه برداری بهار در استانهای مختلف - امپرسو و میدو
و سطح کاشت و مقدار تولید آنها

بهره برداری - هشتم - شد

دیس		ایس		دسل		شماره			
تولید	بهره برداری	تولید	بهره برداری	تولید	بهره برداری				
۱۰	۹	۸	۷	۶	۵				
۷۳۶	۱۲۸	۱۵۸	۱۱۵۸۲۲	۲۱۱۱۷	۴۴۱۷۰	۱۱۶۵۳۳	۲۴۲۰۲	۰	استان فارس
۱	۱	۳	۱۰۸۸	۲۰۷۰	۴۰۰۷	۹۰۹۷	۱۴۷۱	۴۰۱۰	شهرستان فرادوس
۰	۰	۰	۱۴۴۲	۴۹۶	۲۲۰	۱۴۴۲	۴۹۶	۲۲۰	شهرستان امتهیان
۶۳	۱۲	۱۲	۱۶۴۵۵	۴۶۹۰	۲۴۱۶	۱۶۴۵۵	۴۷۵۲	۲۴۱۸	شهرستان اقلید
۴	۲	۱	۸۴۹	۱۸۱	۱۲	۸۴۴	۱۸۸	۹۴	شهرستان جهرم
۲	۲	۱	۲۰۸	۱۲۴	۲۲۹	۹۱۰	۱۲۶	۲۲۰	شهرستان داراب
۲۱	۳۰	۱	۱۶۵۱	۲۲۴۰	۳۰۴۷	۶۳۰۰	۲۲۹۵	۲۵۵۴	شهرستان سپیدان
۴۸	۱۱	۱	۲۲۰۲۲	۸۶۱۸	۴۰۶۰	۲۲۰۲۲	۲۲۲۴	۴۵۶۸	شهرستان فیروزان
۰	۰	۰	۲۴۱۶	۴۴۳	۳۰۸	۲۴۹۱	۴۲۲	۳۰۸	شهرستان گناباد
۱۵	۵	۴	۸۷۱	۱۴۰۴	۱۲۲۴	۸۷۸۶	۱۴۱۰	۱۲۷۵	شهرستان میروز ایباده
۲۷۲	۳۸۹	۴۱	۶۶۸	۶۵۰	۷۷۰	۶۴۲۰	۱۲۲۹	۸۰۵	شهرستان کازرون
۰	۰	۰	۱۲۸۱	۳۰۶	۱۸۸	۱۲۸۱	۳۰۶	۱۸۸	شهرستان کر
۴۵	۲	۸	۲۰۴۲۴	۲۶۶۶	۲۶۸۷	۲۰۴۴۸	۲۶۶۶	۲۷۹۴	شهرستان مرودشت
۲۶۸	۱۱۶	۷۱	۲۰۱۷	۴۲۰	۴۲۱	۲۲۸۵	۵۲۶	۴۶۱	شهرستان مودت
۱	۲	۱	۴۲۶۳	۱۲۵۱	۲۲۴۰	۴۲۶۳	۱۲۵۲	۲۲۴۰	شهرستان نیریز

۲-۲۸- تی: تعداد بچه‌ها بر اساس جنس از این مسوول در تمام منطقه این خوده این
 و سطح کاشت و مقدار تولید آنها

- مردمان عمومی - کشاورزی -

شماره	مردمان عمومی			کشاورزی			مردمان عمومی		
	تولید	اصح	تولید	تولید	اصح	تولید	تولید	اصح	تولید
۱۰	۱	۸	۲	۶	۵	۴	۳	۷	۹
۱	۱	۲	۲۹-۵۸	۲۱۲۷	۱۲۱۷	۶۶۰۵۲	۲۱۲۶	۱۲۰۰	۱۳۰۰
۲	۱	۲	۱۱۷۵	۱۰۱	۲۶	۱۱۷۵	۱۰۱	۲۶	۱۱۷۵
۳	۲	//	۵۲۷	۷۲	۱۱۶	۵۴۱	۷۳	۱۱۷	۵۴۱
۴	۱	-	۸۲۲	۶۰	۲۷	۸۲۲	۶۰	۲۷	۸۲۲
۵	//	۱	۲۰۲۰	۲۰۲	۵۱	۲۰۲۰	۲۰۲	۵۲	۲۰۲۰
۶	۱	۱	۱۲۲	۲۵	۲۲	۱۲۲	۲۵	۲۲	۱۲۲
۷	۱	۱	۲۸۸۵	۱۵۶	۱۵۱	۲۸۸۵	۱۵۶	۱۵۱	۲۸۸۵
۸	۱	۱	۲۲۷	۴۱۲	۲۱۴	۲۲۷	۴۱۲	۲۱۵	۲۲۷
۹	۱	۱	۸۲۲	۸۲	۷۷	۸۲۲	۸۲	۷۷	۸۲۲
۱۰	۱	۱	۴۶	۵۰	۲۲	۴۶	۵۰	۲۲	۴۶
۱۱	۱	۱	۸۵۵	۱۲۲	۲۲	۸۵۵	۱۲۸	۲۴	۸۵۵
۱۲	۱	۱	۲۸۶	۵۱	۲۲	۲۸۶	۵۱	۲۲	۲۸۶
۱۳	۱	۱	۲۲۲۸	۱۷۲۶	۴۶۱	۲۲۲۸	۱۷۲۶	۴۶۰	۲۲۲۸
۱۴	۱	۱	۸۱	۶۶	۱۱	۸۱	۶۶	۱۱	۸۱
۱۵	۱	۱	۱۲۱	۲۲	۳۳	۱۲۱	۲۲	۳۳	۱۲۱

بهره‌برداران - کشاورزی - ش.

شماره	بهار			تابستان			پاییز			شماره
	تولید			تولید			تولید			
	تولید	بهره	تولید	تولید	بهره	تولید	تولید	بهره	تولید	
۱	۱۰	۶	۸	۲	۶	۵	۴	۳	۲	۱
۱	۸۵	۱۲۷	۱۶۰	۶۶۱	۲۵۷۷	۲۸۶۹	۶۶۷	۳۷۰۴	۴۰۲۷
۲	۰	۰	۰	۶۶	۴۰۵	۴۱۴	۶۶	۴۰۵	۴۱۴
۳	۰	۰	۰	۲۴	۱۶	۶	۲۴	۱۶	۶
۴	۲	۵	۱۱	۲۶۱۱	۲۰۷۲	۲۱۱۱	۲۶۷۰	۲۰۷۷	۲۱۷۱
۵	۴	۸	۱۷	۵۱۴	۵۶	۴۷	۵۱۸	۶۴	۶۴
۶	۰	۱	۱	۳۰۲	۱۷۱	۱۷۲	۳۰۴	۱۸۰	۱۷۲
۷	۸	۱۴	۲۷	۲۶۲	۲۱۰	۲۵۷	۲۷۰	۲۲۳	۲۸۲
۸	۲	۴	۲	۲۷۵	۷۵	۱۱۱	۲۷۷	۷۶	۱۱۴
۹	۰	۰	۰	۶۱	۷۴	۵۷	۶۱	۷۴	۵۷
۱۰	۲۶	۴۵	۶۲	۱۶۴	۱۰۶	۱۲۵	۱۹۰	۱۵۰	۱۶۲
۱۱	۵	۶	۱	۱۶۶	۵۲	۸۷	۱۷۱	۶۲	۹۶
۱۲	۱۳	۲۳	۱۶	۲۰۷	۶۲	۶۰	۲۲۳	۱۲۴	۷۹
۱۳	۶	۱	۱	۱۸۲	۸۰	۱۴۵	۱۸۶	۸۱	۱۴۶
۱۴	۱۵	۶	۱۰	۱۶۷	۱۲۲	۱۵۵	۱۸۲	۱۴۱	۱۶۶
۱۵	۰	۰	۰	۵۸	۲۹	۶۰	۵۸	۲۹	۶۰

40

برقماری عمومی کشاورزی ۱۳۶۷

۱۳۶۰ ش - تعداد بهره‌برداران بهای از آن محمول گنجد و مهم‌گنفتی و مقدار تولید آنها

بهره‌برداران - کشاورز - ش

شماره	کل		ایری		درم		تولید	تولید	تولید	تولید
	بهره	تولید	بهره	تولید	بهره	تولید				
۱	۱	۱	۱	۱	۱	۱	۱	۱	۱	۱
۲۴	۴۵	۲۵	۲۲	۶۲۰	۲۲	۲۲	۲۲	۲۲	۲۲	۲۲
.	.	.	.	۲۲	۲۲	۲۲	۲۲	۲۲	۲۲	۲۲
.	.	.	.	۲۲	۲۲	۲۲	۲۲	۲۲	۲۲	۲۲
.	.	.	.	۲۲	۲۲	۲۲	۲۲	۲۲	۲۲	۲۲
.	.	.	.	۲۲	۲۲	۲۲	۲۲	۲۲	۲۲	۲۲
.	.	.	.	۲۲	۲۲	۲۲	۲۲	۲۲	۲۲	۲۲
.	.	.	.	۲۲	۲۲	۲۲	۲۲	۲۲	۲۲	۲۲
.	.	.	.	۲۲	۲۲	۲۲	۲۲	۲۲	۲۲	۲۲
.	.	.	.	۲۲	۲۲	۲۲	۲۲	۲۲	۲۲	۲۲
.	.	.	.	۲۲	۲۲	۲۲	۲۲	۲۲	۲۲	۲۲
.	.	.	.	۲۲	۲۲	۲۲	۲۲	۲۲	۲۲	۲۲
.	.	.	.	۲۲	۲۲	۲۲	۲۲	۲۲	۲۲	۲۲
.	.	.	.	۲۲	۲۲	۲۲	۲۲	۲۲	۲۲	۲۲
.	.	.	.	۲۲	۲۲	۲۲	۲۲	۲۲	۲۲	۲۲
.	.	.	.	۲۲	۲۲	۲۲	۲۲	۲۲	۲۲	۲۲
.	.	.	.	۲۲	۲۲	۲۲	۲۲	۲۲	۲۲	۲۲
.	.	.	.	۲۲	۲۲	۲۲	۲۲	۲۲	۲۲	۲۲
.	.	.	.	۲۲	۲۲	۲۲	۲۲	۲۲	۲۲	۲۲
.	.	.	.	۲۲	۲۲	۲۲	۲۲	۲۲	۲۲	۲۲
.	.	.	.	۲۲	۲۲	۲۲	۲۲	۲۲	۲۲	۲۲
.	.	.	.	۲۲	۲۲	۲۲	۲۲	۲۲	۲۲	۲۲
.	.	.	.	۲۲	۲۲	۲۲	۲۲	۲۲	۲۲	۲۲
.	.	.	.	۲۲	۲۲	۲۲	۲۲	۲۲	۲۲	۲۲

شماره	بهره‌برداران			تعداد درختان تولیدکننده
	تعداد درختان		تعداد بهره‌برداران	
	تعمیر	بیابان		
۵	۴	۳	۲	۱
۳۷۴۳	۳۳	۲۰۷	۱۵۸۲	استان فارس
۱۳۴۲	۲۵	۱۷	۲۱۸	شهرستان اباد
۲۹۶	۱۱	۱۶	۲۱۰	شهرستان اتمه‌بان
۵۵۷۳	۱۶	۳۱۴	۱۷۵۱	شهرستان اقلید
۵۷۷	۱۰	۲۵	۲۰۲۶	شهرستان درم
۲۰۵	۳	۱۶	۲۸۲	شهرستان داراب
۸۵۳۶	۱۲۴	۶۰۲	۲۲۰۵	شهرستان جیردان
۶۷۲	۱۲۲	۴۰۱	۲۳۳	شهرستان شیراز
۲۲۶	۲	۱۰	۱۱۷	شهرستان قما
۸۳۵	۱۴	۴۹	۸۲۷	شهرستان فیروز اباد
۲۱۳۳	۵۴	۱۵۲	۵۲۷	شهرستان نازرون
۷	-	۲۲	۲۴	شهرستان لار
۹۰۵۱	۲۳	۳۳۸	۱۶۸۱	شهرستان مرودشت
۸۷۲	۱۲	۶۷	۶۱۷	شهرستان ممسنی
۱۳۸	۲	۷	۵۷۸	شهرستان شیریز

۱-۲- ش. تعداد بهره‌برداران به‌کار آزار به‌رشته‌های کشاورزی و تعداد در شهرستان‌ها از تولیدات

بهره‌برداران به‌کار آزار به‌رشته‌های کشاورزی

شماره	شماره‌های		شماره‌های				شماره			
	تولید		تولید		تولید					
	تولید	تولید	تولید	تولید	تولید	تولید				
	تولید	تولید	تولید	تولید	تولید	تولید				
۱	۲	۳	۴	۵	۶	۷	۸	۹	۱۰	اسیستان فارس
۱۳۵۰۶	۱۲۱۲	۱۰۴۸	۲۲۰۰۶	۷۷۷۶	۸۴۹	۶۳۴	۱۴۴۳۵	۳	۲	شهرستان فیروز اباد
۳	۱	۰	۱۲	۴	۱	۰	۶	۰	۰	شهرستان ایزدشهر
۳۸۱	۴۸	۲۶	۱۲۰	۱۱۷	۲	۱	۴۹	۰	۰	شهرستان اصفهان
۵	۲۱	۱	۱۱۶	۴	۱	۰	۲	۰	۰	شهرستان اقلید
۴۰۸۷	۲۲۲	۲۰۲	۵۶۸۶	۴۵۹	۲۰۲	۵۱۶	۱۱۵۲۰	۰	۰	شهرستان بروجرد
۴۱۰۷	۶۸۵	۴۲۷	۱۳۵۶۱	۲۷۵	۱۷	۱۴	۳۴۱	۰	۰	شهرستان در ابد
۱	//	۰	۰	۰	۰	۰	۰	۰	۰	شهرستان میبدان
۱۶۶	۱۶	۶	۴۵۸	۱۶۶	۲۱	۲	۶۳۹	۰	۰	شهرستان شیراز
۴۵۳	۷۰	۹۴	۱۲۸۲	۴۵۶	۱۵	۶۸	۸۶۵	۰	۰	شهرستان گناباد
۷۲۱	۴۷	۲۹	۱۳۳۱	۲۷۲	۹	۸	۲۴۴	۰	۰	شهرستان فیروز اباد
۱۶۳۸	۴۴۷	۱۷۱	۶۴۹۴	۲۸۷	۲۲	۱۲	۳۷۵	۰	۰	شهرستان کازرون
۵۶۴	۴۳	۳۶	۳۴۲	۲۲۵	۱	۵	۱۵۴	۰	۰	شهرستان لار
۱۴	۴	۳	۲۳	۱۰	//	۰	۲	۰	۰	شهرستان مرودشت
۱۶۲	۸۰	۲۸	۱۳۴۰	۲۵۱	۸	۱	۱۶۸	۰	۰	شهرستان ممسنی
۴۲	۲	۱	۳۷	۲۰	//	۰	۲۱	۰	۰	شهرستان شیراز

۲-۱-۲ ش. سطح بهره‌برداری میوه و ترش لیمو شیرین و شکرآب در بخش تولید استان - بهره‌برداری - هزار اصله - ش.

لیموشیرین		لیموترش		ش. بهره‌برداری				
شماره دفتر ثبت		شماره دفتر ثبت		شماره دفتر ثبت				
شماره بهره‌برداری		شماره بهره‌برداری		شماره بهره‌برداری				
شماره بهره‌برداری		شماره بهره‌برداری		شماره بهره‌برداری				
شماره بهره‌برداری		شماره بهره‌برداری		شماره بهره‌برداری				
شماره بهره‌برداری		شماره بهره‌برداری		شماره بهره‌برداری				
شماره بهره‌برداری		شماره بهره‌برداری		شماره بهره‌برداری				
۲۰۵۰۰	۵۴۸	۶۷۸	۵۲۳۵	۶۴۶۳	۱۱۷	۵۵۶	۸۵۷۶	استان فارس *
.	.	//	۲	۱	.	//	۱	شهرستان ایلام *
۶۸	.	۲	۳۴	۱۱	.	//	۴۹	شهرستان املش *
۴	.	۱	۴	۱۱	.	۱	۳	شهرستان اقلید *
۱۰۰۱۲	۲۴۸	۳۳۷	۷۶۷	۲۲۳۵	۴۳	۱۳۳	۲۷۲۰	شهرستان چرم *
۵۳۷	۱۶	۱۶	۷۳۸	۷۸۸	۱۲	۲۸	۹۰۸	شهرستان ازنا *
.	.	//	۱	۳	.	//	۵	شهرستان سپیدان *
۳۴۱	۲	۲	۳۴	۳۳۶	۲	۱۰	۵۵	شهرستان شیراز *
۳۶۶	۱۶	۱۴	۱۱۵	۹۲	۲	۵	۱۴۱	شهرستان لعل * *
۷۴۶۵	۳۱۳	۱۹۲	۷۳۶	۲۰۵۸	۲۳	۱۳۱	۱۵۳۱	شهرستان بیروزآباد *
۲۲۳	۶	۲۰	۳۴۵	۱۴۷۱	۸	۱۱۶	۹۳۳	شهرستان کشاورز * *
۱۴۱۱	۳۴	۳۳	۶۵۶	۱۴۰۶	۲۲	۶۱	۱۱۶۷	شهرستان لار *
۱۳	.	۱	۲	۵	.	//	۳	شهرستان مرو و حفتک *
۳۳۳	۲	۱۴	۵۳۲	۸۳۹	۵	۳۹	۱۰۷۸	شهرستان ممسنی * *
۱۴	۱	۱	۶۶	۳۴	.	//	۵	شهرستان نیریز * *

۱-۱-۱- ش. ستاد بهره‌برداران استان در این جدول میزان تولید و تعداد ادوات کشاورزی را در جدول زیر درج کرده اند.

بهره‌برداران استان - ش. ستاد

تولید		تولید		تولید		تولید		شماره
تولید	تولید	تولید	تولید	تولید	تولید	تولید	تولید	
۱	۲	۳	۴	۵	۶	۷	۸	۹
استان فارس	۴۴۴۵	۱۴۵	۶۶	۱۸۳۳	۸۳۴۴	۲۹۳	۹۵	۴۷۹۰
فهرستان ابداد	۲۲۲۷	۳۵	۷	۲۲۶	۲۱۲۱	۳۱	۷	۴۴۹
فهرستان امیرکبیر	۶۷	۱	۲	۱۲	۲۴۹	۱۱	۱۱	۱۱۲
فهرستان اقلید	۲۰۴	۱	۱	۹۶	۵۴۲	۹	۲	۱۴۴
فهرستان چهرم	۱۲	۱	۰	۴	۷۲۷	۱۲	۵	۱۲۲
فهرستان داراب	۱۷	//	۰	۱	۵۶۴	۲۱	۵	۵۰۲
فهرستان دیر	۲۱۹	۲۸	۲۷	۲۹۲	۲۰۹	۱۰	۲	۱۷۲
فهرستان فیروزان	۴۲۱	۴۰	۲۳	۵۶۱	۱۲۵۵	۱۵۰	۵۴	۲۲۵۹
فهرستان گز	۱	۰	۱	۵	۲۲	۱	۰	۲۲
فهرستان فیروز اباد	۲۸	//	۰	۴	۲۴۹	۵	۱	۶۰
فهرستان کازرون	۲۲	۱	۰	۱۸	۴۳	۱	۰	۱۷
فهرستان لار	۲	//	۰	۲	۸	//	۰	۱
فهرستان مرودشت	۵۶۴	۲۴	۴	۲۶۸	۱۰۰۷	۲۵	۴	۴۴۰
فهرستان ممسنی	۲۶۱	۲	۲	۵۰	۲۲۱	۲	۱	۵۸
فهرستان نیریز	۱۴۵	۲	۲	۸۷	۳۱۴	۷	۱	۲۰۱

تولید	تعداد ادبیره مختلف		تولید	تولید
	تولید			
	تولید	تولید		
تولید	تولید	تولید	تولید	تولید
۳۰۶۱	۷۶	۵۶۴	۴۰۴۳	استان فارس
۶۹۶	۲۴	۱۵۸	۱۶۶۶	شهرستان ایلام
۱۶۳	۱۱	۱۷	۳۰۵	شهرستان استهبان
۶	۲	۶	۲۳۵	شهرستان اراک
۶	۰	۱۱	۲۷	شهرستان چرم
۸۰	۱	۸	۱۴۵	شهرستان داراب
۱۰۲	۳	۵	۱۳۳	شهرستان سپیدان
۴۰۸	۴	۲۲	۴۲۲	شهرستان غیر از
۶۹	۱	۵	۳۰	شهرستان قمشه
۱۲	۰	۱	۵۱	شهرستان فیروز آباد
۱۲۰۶	۷۶	۲۰۲	۲۳۴	شهرستان کازرون
۰	۰	۰	۰	شهرستان لار
۲۱۰	۲	۱۸	۳۸۶	شهرستان مرودشت
۱۱	۰	۱	۵۶	شهرستان ممسنی
۴۱	۲	۷	۲۷۰	شهرستان شیراز

۱-۶-۱ ش. تعداد بهره بردارین حاصل از ایجاد امپایر دوو و تعداد در تشخیصه از تولید انعام

بهره برداری سخن از اسطفا ش.

شماره	بهره بردار				بهره بردار				نام شهرستان
	تولید		تولید		تولید		تولید		
	بهره	تولید	بهره	تولید	بهره	تولید	بهره	تولید	
۱۷۲۲	۱۱۹	۸۲	۱۱۲۵۸	۶۷۲۱	۲۸۸	۲۰۴۵	۱۶۹۶۴	استان فارس	
۲۲۸	۲۷	۲۱	۲۲۷۱	۵۴۴	۵۰	۱۴۸	۴۲۶۵	شهرستان ایلام	
۸	۱	۰	۱۱۴	۵۵۲	۲۲	۲۲۲	۸۴۴	شهرستان املش	
۵۲	۷	۲	۷۱۵	۶۲	۱۱	۱۷	۲۶۲	شهرستان انلیید	
۲۲	۲	۱	۲۶۲	۱۲۲۹	۴۲	۲۴۰	۲۲۲۷	شهرستان هورم	
۱۸۹	۱	۱۲	۴۱۱	۹۲۹	۶۵	۷۴۹	۱۷۸۹	شهرستان داراب	
۲۰۸	۲۵	۷	۱۰۰۰	۴۱	۲۰	۵	۱۲۲	شهرستان میندان	
۱۵۵	۶	۶	۸۵۶	۶۰۰	۱۲	۱۱۱	۱۲۲۷	شهرستان فیروزان	
۶	۰	//	۲۶	۲۲	-	۱۰۷	۶۲	شهرستان دماوند	
۷۲	۴	۴	۲۴۰	۱۶۸	۶	۲۵	۸۰۵	شهرستان فیروز ایلام	
۱۲۶	۱	۷	۵۱۲	۲۸۹	۴	۲۲	۲۴۸	شهرستان کازرون	
۱۲	۱	۱	۲۹	۰	۱	۰	۱۵	شهرستان فارس	
۱۴۱	۱۵	۷	۱۴۰۲	۲۲۰	۷	۵۶	۱۶۲۴	شهرستان رودقته	
۱۲۱	۸	۷	۱۰۱۷	۶۶	۶	۸	۹۹	شهرستان ممسنی	
۱۰	۴	۴	۶۴۷	۱۸۰۵	۴۱	۲۱۲	۲۰۵۶	شهرستان شیراز	

۱-۷) ش. مقدار بهره برداری به هکتار از این دسته برآخور شده ادر شش طبقه ادر تولید انعام

- بهره برداری - مزاران شده - ش.

شماره	بهره برداری		بهره برداری		بهره برداری		شماره	شرح
	بهره برداری		بهره برداری		بهره برداری			
	تعداد ادرخت	تعداد ادرخت	تعداد ادرخت	تعداد ادرخت	تعداد ادرخت	تعداد ادرخت		
۹	۸	۷	۶	۵	۴	۳	۲	۱
۲۴۸۱۱	۶۰۷	۱۰۰۷	۱۷۸۲۷	۴۴۷	۱۴۲	۸۲	۵۴۴	۱- استان فارس
۲	-	//	۹	۱۶۴	۱	۲۱	۵۸	شهرستان ابادیه
۲	-	//	۵	۱	-	۱	۴	شهرستان اشتهرستان
۴	-	//	۴	-	-	//	۴	شهرستان اقلید
۴۲۷۱	۶۶	۸۲	۲۴۸۹	۱	۴	-	۱۱	شهرستان بهمرد
۱۷۰۱	۲۱	۶۲	۱۷۶۱	۵	-	۱	۱۰	شهرستان بزمجانب
۶	-	۱	۶	-	-	//	۷	شهرستان بهبهان
۱۰۰	۲	۷	۵۱	۱۷	۴	۷	۴۹	شهرستان خرابه
۱۱۴	۲	۵	۱۲۲	۵۲	۲	۵	۷	شهرستان خدابنده
۵۴۱۰	۱۲۷	۲۴۵	۲۵۱۸	۶	-	//	۲۲	شهرستان فیروز اباد
۴۸۷۶	۱۵۶	۲۴۶	۲۱۴۴	۱	۱	۱	۸	شهرستان کازرون
۷۱۰۲	۲۰۹	۲۲۱	۱۴۴۵	-	-	//	۲	شهرستان کازرون
۲۷	-	۲	۲۵	۲	-	//	۲۱	شهرستان مرودشت
۱۰۵	۱	۵	۲۰۷	۲	-	//	۷	شهرستان ممسنی
۲۷	۱	۲	۱۴	۶۵	۱۲۰	۴۶	۲۲۲	شهرستان نیریز

انار	شماره درخته		شماره پردارې	شماره	
	کافيتو چشمو و پراکته				
	تختل	پاروړ			
ن	۴	۳	۲	۱	
استان ځاروږني	۲۲۰۶۳	۲۲۲	۲۹۲۳	۲۹۲۳۶	
شهرستان ابياده	۴۵۰	۸	۳۶	۱۰۶۹	
شهرستان اتمهريان	۲۶۵۵	۲۷	۱۴۰	۱۰۶۵	
شهرستان اقلیده	۶۶	۰	۱	۵۹	
شهرستان جهرم	۲۴۲۶	۴۶	۲۲۵	۴۱۵۲	
شهرستان اراک	۱۷۶۷	۲۸	۱۴۳	۱۷۷۸	
شهرستان ميهدان	۸۱۳	۱۶	۷۱	۶۳۸	
شهرستان ديراز	۹۱۱۳	۱۷۹	۱۱۳۶	۲۷۶۶	
شهرستان غما	۲۶۶۳	۵۵	۲۶۶	۸۹۵	
شهرستان څيروزي ابياده	۱۷۶۳	۲۸	۱۸۶	۲۴۲۷	
شهرستان څاروون	۶۰۰۳	۷۷	۲۹۲	۲۶۱۵	
شهرستان لار	۶۶۵	۵	۱۰	۴۴۸	
شهرستان هرودشت	۴۶۶۶	۱۴۴	۶۰۴	۲۹۹۷	
شهرستان ممسنی	۱۳۴۱	۲۵	۲۲۳	۲۵۴۴	
شهرستان شيريزه	۵۷۴۳	۱۳۸	۴۶۶	۲۲۷۷	

- پروژه‌های - شماره -

شماره	کل			ایمن			دریم		
	تعداد پروژه بودجه	مساحت تولید	تولید	تعداد پروژه بودجه	مساحت تولید	تولید	تعداد پروژه بودجه	مساحت تولید	تولید
.....	۲۸۹۲۲	۲۳۸۸۰	۵۷۲۵۴	۳۱۰۱۴	۲۵۶۰	۲۵۵۴۴	۲۰۶۱۲	۱۰۸۱۰	۲۱۹۵۹
شهرستان ابراهیم‌کhan	۷۵۲۲	۲۴۲۷	۹۹۴۴	۶۲۵۲	۲۶۷۶	۲۵۲۶	۹۱۴۵	۱۲	۱۹
شهرستان اشتهرستان	۶۵۹	۶۶۱	۵۲۸	۱۶۷	۶۰	۱۲۵	۱۲۵	۳۰۴	۴۰۳
شهرستان اقلید	۷۷۸	۲۴۴	۹۶۰	۶۴۶	۲۰۳	۶۹۴	۶۹۴	۹۱	۲۶۶
شهرستان جهرم	۶۱۲	۲۶۴	۶۵۱	۲۲۹	۱۴۲	۵۰۹	۲۲۴	۱۲۱	۳۰۱
شهرستان اردکان	۱۹۹۲	۲۰۳۲	۱۸۸۹	۱۷۷	۹۱	۲۴	۱۳۹۱	۲۳۰۶	۱۸۰۱
شهرستان سیدان	۲۲۴۵	۲۳۷۵	۱۳۰۹۹	۱۸۶۷	۱۶۶۲	۱۱۲۱۲	۱۱۲۱۲	۸۹۹	۶۷۶
شهرستان کهن‌دیز	۲۶۶۶	۲۵۰۳	۸۵۸۶	۲۱۹۲	۱۲۶۷	۵۲۱۷	۲۲۰۲	۱۲۲۶	۲۲۶۱
شهرستان قماص	۱۸۰	۱۷۲	۳۳۳	۳۴۴	۲۸	۶۷	۶۷	۲۸	۷۶
شهرستان فیروز اباد	۱۶۷۲	۶۳۰۲	۴۰۴۸	۵۵۵	۳۰۴	۲۰۰۲	۲۰۰۲	۴۵۷	۳۰۴
شهرستان خاوریون	۳۵۹۴	۱۶۶۰	۱۸۸۰	۲۰۱	۲۰۰	۲۱	۱۲۲۶	۱۲۲۶	۱۶۰۶
شهرستان لار	۴۶	۵	۱۱	۳۸	۵	۱۱	۱۱	۱	۰
شهرستان مرودشت	۱۶۶۱	۸۶۰	۲۱۲۰	۱۱۳۴	۲۶۲	۱۸۹۱	۱۸۹۱	۲۸۱	۲۲۰
شهرستان مینو	۲۴۵۸	۶۰۷۰	۶۵۳۲۱	۸۵۰	۲۸۱	۶۶	۱۴۶۱	۱۴۶۱	۱۱۸۲۲
شهرستان شیراز	۱۴۳۱	۱۸۲	۴۲۵	۱۱۶	۲۳۶	۱۴۶	۱۴۶	۱۴۶	۲۳۸

۱-۱۰- ششصد و نهماد و نود و یک نفر در این بخشان غیر مشروخ و ششصد و نود و یک نفر در بخشان مشروخ است

بهره گیری از اسلحه

شماره	شماره های سپیدار بده		خزانه شماره های سپیدار		بهره گیری از اسلحه		مجموع
	تعداد	درخت	تعداد	درخت	تعداد	درخت	
۱	۱۱۲۲۷	۲۶۸۰۲	۱۱۴۶	۲۷۸	۷۰۰	۱۶۲۷	۵۸۴
۲	۲۲۲۲	۱۶۱۴	۴۶	۲۲	۱۱	۱۱	۴
۳	۱۱۶	۲۴	۱۲	۴	۱۸	۱۸	۲
۴	۱۶۶۱	۵۳۲	۷۱	۸	۶	۶	۲۲
۵	۱۸۲	۲۴	۴	۶	۱۲	۱۲	۲۱۰
۶	۱۲۸	۲۱	۱۸	۲	۲۴	۲۴	۱۱
۷	۱۶۴۵	۱۰۰۰۵۸	۱۶۸	۱۶	۱۰۸	۱۰۸	۰
۸	۶۷۲	۱۵۱۲	۸۱	۲۸	۱۶	۱۶	۱۷۴
۹	۲۵	۷۲	۰	۲	۴	۴	۲۰
۱۰	۴۲۴	۲۸۰	۶۶	۱۶	۱۱	۱۱	۴۲
۱۱	۶۸	۱۱۰	۱	۰	۱۲	۱۲	۴
۱۲	۷	۲۱	۰	۱	۱۸	۱۸	۲
۱۳	۱۳۱۵	۴۲۸۸	۵۴	۱۷	۴	۴	۰
۱۴	۱۵۲۲	۲۰۱۴	۱۶۰	۲۶	۲۰	۲۰	۱
۱۵	۲۵۴	۶۶	۶	۴	۱۶	۱۶	۱۱

09

برنامه عمومی کشاورزی ۱۳۶۷

۱۷- شرح خدمات مورد نیاز برای زمین استفاده کننده از مرزهای ماشینهای ادوات کشاورزی

بخش برادران

شماره	شرح خدمات	متر	متر	متر	متر	متر	متر	متر	متر
۱۰	۱	۸	۲	۶	۵	۴	۳	۲	۱
۸۷۵۰۸	استان فارس	۲۸۰۲	۲۲۱۲	۲۲۱۲	۲۲۹۲	۲۲۹۲	۲۲۲۹	۲۴۰۰۸۰	۰
۲۵۶۶	شهرستان ایلام	۲۸	۲۱	۲۱	۲۷۸	۲۷۸	۲۷۸	۲۰۲	۲۵۶۶
۱۷۲	شهرستان اندلیجان	۸	۱۵	۲	۱۰	۱۰	۱۰	۲۲	۱۷۲
۵۰۳۴	شهرستان اقلید	۲۲	۱۵۵	۱۰۲	۲۱۰	۱۵۱۰	۱۵۶۶	۴۸۸	۵۰۳۴
۱۱۵۸	شهرستان بهرام	۱۰	۱۲	۲	۱۲	۱۲	۱۲	۲۴۱۲	۱۱۵۸
۸۷	شهرستان داراب	۲۲	۲۲	۲	۲۲	۲۲	۲۲	۲۲	۸۷
۲۱۸۱	شهرستان سپیدان	۲۲۶	۱۱	۲۱۲	۲۶۸	۱۹۱۱	۲۲۹۲	۱۵۶۹	۲۱۸۱
۵۰۳۱	شهرستان شیراز	۲۲۶	۲۶	۲۳۱	۲۰۸	۱۵۵۰	۱۵۸۶۲	۵۲۱	۵۰۳۱
۲۵۵	شهرستان ساس	۱۲۵	۲۲	۲۲	۲۲	۲۲	۲۶۶	۲۲	۲۵۵
۱۶۰۸	شهرستان فیروز آباد	۱	۱۱۵	۲۲۲	۱۲۱	۲۲۲	۲۲۲	۲۲۲	۱۶۰۸
۴۱۰	شهرستان کازرون	۲۲	۲۲۰	۱۰۸	۲۲	۲۲	۲۲	۲۲	۴۱۰
۴۵۸	شهرستان لار	۲	۲۲	۲	۲۲	۲۲	۲۲	۲۲	۴۵۸
۲۵۲۵	شهرستان رودقشک	۲۲۲	۲۲۰	۲۲۲	۲۲۰	۲۲۲	۲۲۲	۲۲۲	۲۵۲۵
۱۱۱۰	شهرستان ممسنی	۲۲	۲۰	۲۲	۲۲	۲۲	۲۲	۲۲	۱۱۱۰
۱۵۷۸	شهرستان شیرین	۲	۲۸	۱۰	۲۲	۲۲	۲۲	۲۲	۱۵۷۸

۱۲- ششم ادب و معرین در باره های سازمان استفاده کننده از هر یک از سالیته های ادارات کشاورزی و سالیته

استان	شهرستان	دینک	افزار و ابزار	ادوات	ابزارهای کشاورزی	انواع دیگر	اسمهای	اسمهای	اسمهای	اسمهای	اسمهای
۱۱	۱۲	۱۳	۱۴	۱۵	۱۶	۱۷	۱۸	۱۹	۲۰	۲۱	۲۲
استان فارس	۴۷۰۲	۸۵۶۸۲	۵۰۵۶	۲۲۶۷	۶۳۲۲	۳۵۱۲	۱۳۳۱	۱۳۳۱	۱۳۳۱	۱۳۳۱	۱۳۳۱
شهرستان اباد	۱	۵۸۵۶	۱۰۱۲	۱۰	۱۲	۷۵	۱۱	۱۱	۱۱	۱۱	۱۱
شهرستان امیرکبیر	۴	۱۴۱۵	۷	۲	۳۸	۱۲	۱۳	۱۳	۱۳	۱۳	۱۳
شهرستان اندیمش	۲	۲۲۳۸	۲۱	۶۸	۱۷۲۲	۱۷۳۱	۱۳۰۲	۱۳۰۲	۱۳۰۲	۱۳۰۲	۱۳۰۲
شهرستان بصره	۲۱۵	۱۳۳۶	۱۶	۴	۴	۴	۱۳	۱۳	۱۳	۱۳	۱۳
شهرستان جازین	۲	۸۵۵۸	۱۱۲	۱۱۰	۶۵۶	۱۴۱۶	۱۱۶	۱۱۶	۱۱۶	۱۱۶	۱۱۶
شهرستان کازرون	۳۶۶	۲۲۷۸	۴۰	۳۵	۵۱۵	۱۳۵۶	۱۳۱	۱۳۱	۱۳۱	۱۳۱	۱۳۱
شهرستان شیراز	۶۱۵	۱۴۲۰۲	۱۱۵۷	۲۶۶	۵۱۷	۲۳۸۸	۲۰۱۶	۲۰۱۶	۲۰۱۶	۲۰۱۶	۲۰۱۶
شهرستان گناباد	۱	۴۱۴۰	۲۵۴	۲۳	۱۲۳۳	۸۸۶	۱۱	۱۱	۱۱	۱۱	۱۱
شهرستان فیروز اباد	۲۱۴	۶۷۸۸	۷۵	۱۵۷	۳۳	۱۷۰	۲۷	۲۷	۲۷	۲۷	۲۷
شهرستان کازرون	۳۲۲	۶۰۹۱	۴۴۵	۲۲۲	۳۶۴	۱۸۲	۴۰	۴۰	۴۰	۴۰	۴۰
شهرستان لار	۱	۶۷۹۶	۱۰۰	۱۵۳	۸۷	۲۷	۱۱	۱۱	۱۱	۱۱	۱۱
شهرستان مرودشت	۱۹۰۹	۱۴۵۰۱	۱۸۶	۸۵۸	۴۵۱	۳۴۹۵	۷۴۴	۷۴۴	۷۴۴	۷۴۴	۷۴۴
شهرستان ممسنی	۹۲۶	۶۳۶۶	۴۱	۳۵۵	۴۲	۴۲	۷	۷	۷	۷	۷
شهرستان نیریز	۱	۴۷۷۶	۴۵۱	۱۶۶	۱۵۲۰	۱۲۷۵	۳۳۳	۳۳۳	۳۳۳	۳۳۳	۳۳۳

(۱۲- ششمه ادب و هنر در میان بازیکنان استفاده کننده از مربیان صاحبان مدارا است و در صورتی که در این مرحله شرکت کنند)

بهره برداری -

شماره	نام	تعداد	مرد	زن	مجموع	میانگین	تعداد	مرد	زن	مجموع
۱	استادان کارگاه	۱۱۶۶۱	۵۳۸۰	۸۶۸	۱۱۱۰	۶۶۱	۲۶۱	۲۱۵	۱۵۱	۲۱۲۲
۲	شهرستان ایلام	۷۰۰	۲۲	۲۷	۲۸	۶۲	۷	۷	۲	۲۳۲
۳	شهرستان اشنویه	۲۰۶	۲	۱۰	۶	۷	۲	۸	۱	۱
۴	شهرستان ارومیه	۲۰۶۴	۲۲	۱۶	۱۳۶	۸۲	۱۹	۲۱	۱	۲۴۲
۵	شهرستان آمل	۲۱۶	۱۰۶	۱۵	۶	۵	۲	۵	۱	۹۰
۶	شهرستان ارومیه	۷۶۷	۶	۵۲	۴	۸	۲	۸	۰	۲
۷	شهرستان اهواز	۱۰۰۴	۱۱۶	۴۵	۱۱۶	۵۶	۱۸	۲	۱۱	۲۲۲
۸	شهرستان تبریز	۲۶۲۴	۲۴۹۵	۱۷۶	۲۱۰	۱۴۰	۱۰۲	۸۲	۵	۲۵۴
۹	شهرستان ارومیه	۴۲۲	۱۱	۲۹	۶	۱۴	۱۸	۲۱	۵	۱۴
۱۰	شهرستان بیروان	۱۶۲	۲۰۴	۲۱	۱۴۵	۲۲	۴۶	۳۴	۲	۱۱۴
۱۱	شهرستان گلرون	۱۱۰۰	۲۱	۴۱	۸۰	۲۲	۱۱	۲۲	۷	۱۷۱
۱۲	شهرستان لار	۱۱۴۵	۱۱	۷۱	۱۰۶	۲۲	۱۲	۱۲	۲	۶۲
۱۳	شهرستان رودشاه	۱۶۲۴	۲۰۸۵	۲۵۲	۱۵۴	۸۵	۱۰۳	۷۲	۲۲	۲۲۱
۱۴	شهرستان ممسنی	۱۰۸۵	۱۲۱	۴۴	۸۶	۱۱	۴	۸	۴	۵۰۴
۱۵	شهرستان نیریز	۵۶۰	۶	۲۱	۲۵	۴۱	۲	۱۴	۰	۱۱۲

(۱۲-۱) - ش. تعداد مصرف برق در ایستگاه‌های سوله‌ای از هر یک از ماشین‌ها در استان کشاورزی مشتمل بر خود سوله‌ای

استان	۱۱	۱۲	۱۳	۱۴	۱۵	۱۶	۱۷	۱۸	۱۹	۲۰
استان فارس	۱۱۶	۸۴۶	۵۲۶	۵۲۶	۲۱۸۵	۱۸۳۳	۵۱۵	۲۳۶۸	۱۰۷۵۰	۴۸۶۳۳
شهرستان ابادکوه	۰	۴۸۹	۹۸	۳	۳۴	۲۶	۰	۶۲	۸۴۵	۱۰۰۵
شهرستان استهبان	۱	۱۰۹	۱	۱	۴۱	۲۹	۱۴	۲۲	۵۳۰	۱۱۵۸
شهرستان اندرود	۰	۶۸۴	۱۳۷	۱۰	۱۴۶	۲۰۶	۰	۵۶	۴۳۷	۱۷۴۱
شهرستان جهرم	۲۱	۸۷	۳	۳	۱۲	۷	۵	۵۵	۴۷۵	۲۹۰۱
شهرستان داراب	۱	۶۲۶	۱۲	۱۵	۲۵۲	۱۶۸	۱۲	۲۶۵	۱۰۱۰	۵۶۹۸
شهرستان جهرم	۰	۲۶۶	۵	۲۱	۶۹	۷۰	۳	۱۶۰	۳۲۲	۸۳۰
شهرستان شیراز	۳۴	۱۶۰۸	۱۱۳	۶۱	۵۵۰	۴۳۶	۲۴۲	۲۶۵	۴۷۱۱	۱۱۴۷۸
شهرستان ذوق	۰	۳۴۹	۱۴	۶	۱۱۲	۱۰۵	۱۱	۴۳۹	۱۰۱۲	۳۱۳۳
شهرستان لاریان	۱۲	۵۹۱	۱۲	۲۸	۶۱	۳۸	۲	۱۳۱	۳۲۷	۱۶۰۱
شهرستان گازرون	۸	۶۲۷	۲۳	۵۷	۵۰	۳۸	۱۵	۱۸۹	۱۰۷۰	۱۸۹۴
شهرستان لار	۰	۲۷۷	۲۱	۲۸۲	۵۹	۱۸	۳	۸۰	۳۳۳	۲۶۷۹
شهرستان مرودشت	۴۶	۱۴۰۳	۲۴	۳۴	۶۲۶	۵۰۲	۳۹	۴۱۱	۴۱۶۶	۱۱۱۲
شهرستان ممسنی	۱۶	۲۶۴	۶	۲۹	۶	۷	۰	۲۳	۷۰۷	۱۲۰۲
شهرستان شیراز	۰	۴۷۱	۳۱	۱۶	۱۱۵	۱۲۰	۲۵	۴۶	۳۶۳	۱۴۳۳

۱۷- ششگانه آمیزه برودار برحالی که از میان استفاده کننده از هر یک از ششگانه برودار است کشاورزی شامل زمین در آن

بهره بردار

۱۰	۹	۸	۷	۶	۵	۴	۳	۲	۱	شماره
آبگیر سوی	آبگیر آبگیر	آبگیر آبگیر	آبگیر آبگیر	آبگیر آبگیر	آبگیر آبگیر	آبگیر آبگیر	آبگیر آبگیر	آبگیر آبگیر	آبگیر آبگیر	شماره
۴۸۸۸	۲۳۲۷	۱۸۱۱	۲۲۶۲	۶۸۶۲	۱۱۰۷۸	۸۰۷۰۵	۱۷۰۰۱	۱۱۵۰۶۸	رشتهان کشاورزی
۳۱۱۲	۴۱	۳۲	۵	۸۵	۶۰۶	۳۸۲۹	۲۸	۲۵۴۴	رشتهان آباده
۱۱۲	۷	۷	۵	۲	۴۵	۱۴۶۸	۲۱	۱۸۷۲	رشتهان استخریان
۴۷۲۲	۴۰	۳۱۲	۸۴	۵۲۶	۱۳۲۲	۴۵۵۲	۴۵۲	۴۶۲	رشتهان اقلید
۱۸۶۶	۹	۷	۱	۱۰	۳۲	۷۷۷	۳۳۰۸	۳۸۱۲	رشتهان چهرم
۷۸	۴۲	۱۴	۱	۲۱	۱۰	۸۱۸	۲۶	۳۴۶	رشتهان آراب
۴۴۴۲	۴۲۸	۴۱	۲۲۷	۳۲۸	۱۰۰۸۱	۴۳۴۴	۱۴۳۰	۳۶۵۲	رشتهان مپیدان
۵۲۸۴	۲۸۵	۴۸۲	۴۲۹	۶۶۷	۱۳۲۹	۱۵۶۸۰	۴۲۴۵	۱۷۸۹۸	رشتهان شیراز
۲۴۱	۱۲۹	۱۹۸	۷	۲۰	۲۸	۳۵۸۴	۲۱	۱۶۲۱	رشتهان نساج
۱۷۱۲	۷	۱۰۰	۴۸۴	۱۰۸	۵۶۷	۵۰۸۵	۱۱۱۸	۹۲۲۲	رشتهان فیروز آباد
۴۲۳۳	۴۱	۲۲۲	۴۸	۷۴۷	۱۰۸	۳۷۷۲	۵۴۹	۱۰۱۶۲	رشتهان گازرون
۴۸۷	۵	۶۰	۲	۵۱۱	۱۰۲۲	۴۳۶۴	۲۷	۲۶۶۰	رشتهان لار
۳۳۲۲	۱۶۹۲	۳۵۲	۱۲۰	۵۰۵۵	۲۸۶۶	۱۴۹۵۶	۵۲۶۲	۱۵۰۶۵	رشتهان مرودشت
۴۴۰۰	۱۱	۳۲	۱۱	۶۴	۶۱۳	۶۱۳۴	۸۰۸۱	۱۲۷۲۷	رشتهان ممسنی
۱۴۶۴	۲	۳۴	۸	۱۱	۳۲	۲۱۶۲	۲۰	۴۶۲۹	رشتهان تیریز

۱-۳-۴-۵-۶-۷-۸-۹-۱۰-۱۱-۱۲-۱۳-۱۴-۱۵-۱۶-۱۷-۱۸-۱۹-۲۰

شماره	نام شهرستان	۱۱	۱۲	۱۳	۱۴	۱۵	۱۶	۱۷	۱۸	۱۹	۲۰
۱	استان فارس	۴۵۲۶	۷۷۱۹۲	۴۴۹۴	۶۷۹۰	۱۹۰۴۶	۱۴۳۰۵	۱۱۱	۶۳۱۵	۲۵۴۷۲	۳۵۹۸
۲	شهرستان ایلام	۱	۳۳۱۴	۹۱۶	۲	۲۶	۴۶	۱۵	۳۶	۱۳۶۷	۷۷
۳	شهرستان اهواز	۳	۲۴۱۲	۶	۱	۳۵۲	۳۵۲	۱۶۱	۱۳۴	۱۰۰۴	۱۰۰۵
۴	شهرستان اقلید	۴	۳۰۵۲	۴۸۶	۹۸۹	۱۵۸۹	۱۳۱۲	۱۱۵۷	۳۶۵	۱۱۰۴	۳۲۲
۵	شهرستان جهرم	۴۲۸	۱۳۴۸	۱۵۷	۲۷	۲۲	۲۲	۴	۵۲	۶۶۵	۴۱۶
۶	شهرستان ارواب	۴	۵۹۲۸	۱۰۹	۶۴	۲۲۹۴	۱۳۴۸	۴۰۶	۱۳۶۶	۲۸۰۱	۵۲۲
۷	شهرستان میبدان	۳۳۸	۳۰۰۴	۴۵	۶۰۵	۱۰۴۴	۱۰۸۲	۱۱۷	۴۸۱	۱۱۰۶	۷۵
۸	شهرستان تیریز	۶۰۰	۱۳۵۸۶	۱-۴۳	۸۶۱	۲۲۲۲	۲۱۵۲	۱۶۷۲	۸۲۳	۴۳۴۸	۱۱۱۲
۹	شهرستان فسا	۱	۲۲۸۹	۳۵	۲۷	۱۱۲۱	۷۷۸	۸۱	۱۱۱۲	۱۴۵۶	۵۲۰
۱۰	شهرستان فیروز آباد	۴۰۲	۵۸۱۵	۳۲	۱۲۹	۸۳۱	۱۳۱	۳۶	۹۶	۱۲۱۵	۴۲۱
۱۱	شهرستان گنازرو	۲۳۴	۵۱۳۲	۲۲۲	۶۲۴	۴۱۲	۴۴۵	۲۳۲	۳۳۲	۲۰۳۶	۶۵۷
۱۲	شهرستان لار	۱	۶۰۱۸	۷۶	۲۱۶۷	۲۲۷	۴۶	۸	۴۶	۱۷۱	۲۲۹
۱۳	شهرستان مرودشت	۱۸۵۹	۱۳۰۸۵	۷۱۲	۸۲۴	۶۳۳۰	۴۱۳۵	۲۰۴	۱۸۰	۴۰۰۵	۵۷۶
۱۴	شهرستان ممسنی	۱۰۶	۵۳۵۶	۳۵	۱۲۲	۳۵	۴۶	۶	۶۲	۲۶۴	۲۲۱
۱۵	شهرستان شیریز	۱	۴۳۰۲	۳۲۷	۸۶۱	۵۰۳۱	۱۱۵۳	۳۰۱	۲۶۴	۲۷۲	۳۵۵

- برخط بوداری -

شماره									
۱	۲	۳	۴	۵	۶	۷	۸	۹	۱۰
استان	معماری	و	و	و	و	و	و	و	و
کشور	کشور	کشور	کشور	کشور	کشور	کشور	کشور	کشور	کشور
کشور	کشور	کشور	کشور	کشور	کشور	کشور	کشور	کشور	کشور
استان فارس	۸۰۷۶۴	۲۰۱۰۲	۶۷۵۶	۳۰۷۱	۴۸۶۸	۷۷۰۴	۱۷۳۶	۱۲۰۱	۳۷۲
شهرستان ابادان	۲۸۵۰	۱۱۰	۱۵۲۱	۲۲	۷۶	۵۴۱	۱۷	۹	۷
شهرستان اهلبان	۱۴۷۷	۳۹۰	۱۷۲	۳۵	۴۹	۲	۱	۴	۴
شهرستان اقلید	۴۵۵۶	۱۶۵۸	۵۰۰۶	۳۹۲	۱۰۹۸	۱۲۰۲	۳۱۰	۷۳	۴۷
شهرستان جهرم	۱۷۹	۲۵	۱۸۸۱	۲	۱۱	۱۴	۲	۲	۲
شهرستان داراب	۵۶۷۳	۲۱۷۰	۸۵	۵	۱۰	۳	۰	۲	۲
شهرستان دیر	۴۲۸۶	۱۰۳۶	۳۱۴	۶۷۲	۷۶۷	۲۰۴	۱۱۱	۳۲	۱۰
شهرستان غیرازاد	۱۵۲۶۷	۴۳۶۱	۵۴۷۱	۴۸۲	۱۳۶	۸۶۱	۳۱۱	۲۲۰	۵۸
شهرستان زاهد	۲۶۱۰	۱۱۳۱	۳۵۸	۱۸	۷۷	۱۱	۷	۱	۴
شهرستان فیروز اباد	۵۸۲۰	۲۶۶	۱۹۰۱	۸۸	۳۰۴	۲۸۲	۳۱	۸۰	۴۰
شهرستان گازرون	۵۸۰۶	۳۴۲	۴۳۵	۸۲	۱۸۲	۷۸	۷۷	۳۴	۲۱
شهرستان لار	۴۴۶۳	۳۳۴	۴۵۸	۴۶	۲۳	۱۲۷	۱۵	۱	۰
شهرستان مرودشت	۱۵۱۱۲	۶۸۰۸	۴۵۶	۱۲۰۰	۱۲۴۱	۱۵۷۶	۴۲۱	۱۸۰	۱۱۸
شهرستان ممسنی	۶۲۰۳	۲۲	۳۰۶۰	۱۲	۲۵	۵۵۳	۱۰	۱۲	۷
شهرستان نیریز	۴۶۵۲	۱۴۹۸	۱۷۵۱	۳۵	۵۲۸	۴۱	۱۱	۴	۲

۹۵

سرشماری عمومی کشاورزی ۱۳۳۷

[۱-] ش. مقدار بهره برداریها بر حسب شهرستان در خالصه و در اعش و مدها از شهرستانها بر حسب جنسیت و سن - بهره برداریها -

شماره	شکل		نقطه ازیته		نقطه فصد		از تو و فصد			
	مقدار مصرف		مقدار		مقدار		مقدار مصرف			
	تعداد بهره برداری	ازیته	تعداد بهره برداری	مقدار مصرف	تعداد بهره برداری	مقدار مصرف	تعداد بهره برداری	مقدار مصرف		
۱	۲	۳	۴	۵	۶	۷	۸	۹	۱۰	۱۱
۱	۱۰۰۰۰۰	۰	۰	۰	۰	۰	۰	۰	۰	۰
۲	۱۰۰۰۰۰	۰	۰	۰	۰	۰	۰	۰	۰	۰
۳	۱۰۰۰۰۰	۰	۰	۰	۰	۰	۰	۰	۰	۰
۴	۱۰۰۰۰۰	۰	۰	۰	۰	۰	۰	۰	۰	۰
۵	۱۰۰۰۰۰	۰	۰	۰	۰	۰	۰	۰	۰	۰
۶	۱۰۰۰۰۰	۰	۰	۰	۰	۰	۰	۰	۰	۰
۷	۱۰۰۰۰۰	۰	۰	۰	۰	۰	۰	۰	۰	۰
۸	۱۰۰۰۰۰	۰	۰	۰	۰	۰	۰	۰	۰	۰
۹	۱۰۰۰۰۰	۰	۰	۰	۰	۰	۰	۰	۰	۰
۱۰	۱۰۰۰۰۰	۰	۰	۰	۰	۰	۰	۰	۰	۰
۱۱	۱۰۰۰۰۰	۰	۰	۰	۰	۰	۰	۰	۰	۰
۱۲	۱۰۰۰۰۰	۰	۰	۰	۰	۰	۰	۰	۰	۰
۱۳	۱۰۰۰۰۰	۰	۰	۰	۰	۰	۰	۰	۰	۰
۱۴	۱۰۰۰۰۰	۰	۰	۰	۰	۰	۰	۰	۰	۰
۱۵	۱۰۰۰۰۰	۰	۰	۰	۰	۰	۰	۰	۰	۰
۱۶	۱۰۰۰۰۰	۰	۰	۰	۰	۰	۰	۰	۰	۰
۱۷	۱۰۰۰۰۰	۰	۰	۰	۰	۰	۰	۰	۰	۰
۱۸	۱۰۰۰۰۰	۰	۰	۰	۰	۰	۰	۰	۰	۰
۱۹	۱۰۰۰۰۰	۰	۰	۰	۰	۰	۰	۰	۰	۰
۲۰	۱۰۰۰۰۰	۰	۰	۰	۰	۰	۰	۰	۰	۰
۲۱	۱۰۰۰۰۰	۰	۰	۰	۰	۰	۰	۰	۰	۰
۲۲	۱۰۰۰۰۰	۰	۰	۰	۰	۰	۰	۰	۰	۰
۲۳	۱۰۰۰۰۰	۰	۰	۰	۰	۰	۰	۰	۰	۰
۲۴	۱۰۰۰۰۰	۰	۰	۰	۰	۰	۰	۰	۰	۰
۲۵	۱۰۰۰۰۰	۰	۰	۰	۰	۰	۰	۰	۰	۰
۲۶	۱۰۰۰۰۰	۰	۰	۰	۰	۰	۰	۰	۰	۰
۲۷	۱۰۰۰۰۰	۰	۰	۰	۰	۰	۰	۰	۰	۰
۲۸	۱۰۰۰۰۰	۰	۰	۰	۰	۰	۰	۰	۰	۰
۲۹	۱۰۰۰۰۰	۰	۰	۰	۰	۰	۰	۰	۰	۰
۳۰	۱۰۰۰۰۰	۰	۰	۰	۰	۰	۰	۰	۰	۰

۵۵

۱-۱۳- ش. بقصد ابراهیم و در ابراهیم مصرف گشته و در قباله استمبانه از یو مداد از مصرف استمبانه و حساب نمود - بهره برداری - تن -

از شه و مصرف		ذات مصرف		ذات از شه		کل		شماره		
مقدار مصرف		مقدار مصرف		مقدار مصرف		مقدار مصرف				
شماره	از شه	شماره	مقدار	شماره	مقدار	شماره	از شه			
۱۱	۱۰	۹	۸	۷	۶	۵	۴			
۲۲۲۶	۲۹۱۰	۱۰۲۴۵	۲۲۶۵	۶۶۶۱	۲۸۵	۱۲۴۷	۵۵۹۱	۲۱۹۵	۱۸۵۲۳
۱۷۶	۱۴۲	۱۰۵۲	۱۲۵	۲۳۹	۱۲	۱۴۷	۳۰۲	۱۵۴	۱۶۸
۹۶	۸۱	۲۴۹	۴۶	۱۵۶	۵	۲۵	۱۴۱	۸۶	۴۲۹
۸۲	۷۸	۲۸۲	۶۶	۳۶۴	۱۸	۷۶	۱۴۹	۶۶	۲۲۲
۷۸۷	۶۶۶	۲۲۲۵	۶۶۶	۲۱۸۹	۲۱	۱۲۴	۱۴-۲	۶۸۷	۴۵۳۸
۴۶۶	۲۲۷	۶۵۶	۶۸۷	۱۵۱۱	۳۵	۱۱۲	۶۵۲	۲۶۲	۲۲۸۲
۱۵۲	۱۲۲	۶۶۶	۴۹	۲۵۸	۲۱	۱۰۸	۲۰۱	۱۵۲	۱۱۲۲
۴۴۸	۴۵۱	۱۵۸۴	۷۶	۲۵۰	۳۹	۴۴۱	۵۳۵	۴۹۰	۲۰۲۹
۱۲۲	۳۴۴	۲۶۲	۱۰۶	۲۰۰	۵	۱۱	۲۲۸	۱۴۰	۴۷۲
۳۰۵	۳۴۴	۵۰۱	۲۴۰	۲۲۰	۱۲	۷۵	۵۴۴	۲۸۷	۸۴۶
۲۷۶	۲۴۵	۱۱۶۰	۱۴۸	۴۷۵	۴۲	۱۵۲	۵۳۱	۲۸۷	۱۸۱۷
۵۰	۵۲	۹۳	۲۷	۷۶	۷	۳۷	۸۸	۵۹	۲۰۸
۲۲۲	۲۲۲	۶۴۲	۸۷	۲۲۶	۴۶	۱۵۱	۳۱۰	۲۲۹	۱۰۲۴
۴۹	۴۷	۴۵۰	۳۴	۱۸۲	۱۰	۴۶	۸۲	۵۲	۷۲۱
۴۶	۴۶	۱۹۱	۴۹	۱۱۷	۱۰	۴۵	۶۵	۵۶	۲۵۴

۴

برهمناری عمومی کشاورزی ۱۳۶۷

۱۵- ش. تعداد بهره برداریخانه از ابره و تعداد دام آنها

بهره برداری خوارا

دام و کوسه و بز شتر دام		تعداد ابره بزرگ		تعداد ابره کوچک		شتر		کوسه		شماره
تعداد دام		تعداد ابره		تعداد ابره		تعداد دام		تعداد ابره		
نویسند	بزرگ	نویسند	بزرگ	نویسند	بزرگ	نویسند	بزرگ	نویسند	بزرگ	
۱۱	۱۰	۹	۸	۷	۶	۵	۴	۳	۲	۱
۱۰۶	۳۰۱۱	۲۵۲۴	۱۲۱	۲۰۱۴۲	۳۰۳	۸۲۲۰	۲۲۲	۲۱۰۶	۱۴۱۴۶۶
۶	۵۸	۲۳۶۶	۲	۴۴	۳۴۲	۶۶۳۸	۸	۶۰۱	۱۱۰۵۶
۰	۳	۱۴۱	۰	۳۴	۳۸	۲۰۵۲	۱	۸۸	۲۲۲۲
۱۰	۱۵۹	۲۲۴۴	۱	۱۰۴۸	۳۰۸	۴۴۲۶	۱۶	۶۶۲	۸۷۲۱
۵	۶۳	۱۶۶۱	۳	۱۰۴۶	۲۲۲	۳۸۹۹	۹	۶۶۹	۶۶۸۱
۳	۶۳	۱۳۰۰	۵	۱۸۴	۳۳۴	۱۵۵۱	۶	۵۰۰	۱۰۶۶۴
۶	۱۲۲	۲۱۳۲	۱۰	۱۰۱۱	۳۶۳	۶۵۷۲	۱۹	۴۱۲	۸۰۹۰
۱۳	۱۲۷	۲۹۶۲	۲۱	۳۶۳	۱۸۲	۱۰۲۸۲	۱۱	۱۰۰	۷۳۲۲۷
۱	۱۰	۳۲۳	۲	۲۶۴	۳۱۲	۴۶۶۵	۳	۲۲۴	۴۵۸۴
۸	۹۵	۲۰۶۲	۲	۲۲۶	۳۸۲	۷۰۸۹	۱۵	۲۲۷	۱۱۵۴۴
۱۱	۱۲۶	۲۰۱۱	۱۷	۴۰۳	۲۲۶	۲۴۸۸	۲۸	۳۶۵	۶۶۰۴
۱۰	۱۱۴	۳۵۳۴	۲	۱۷۲	۶۶۲	۸۶۷۸	۱۷	۴۸۲	۱۴۸۶۳
۱۰	۱۵۶	۱۸۸۱	۱۶	۴۱۳	۴۳۴	۸۲۷۸	۲۲	۲۶۲	۱۴۳۲۸
۱۵	۲۲۲	۲۰۱۰	۱۲	۳۰۶	۳۴۲	۵۵۵۵	۲۲	۴۷۰	۱۴۰۶۴
۰	۶	۱۰۱	۰	۱۴	۲۵۲	۵۹۰۷	۰	۳۶۲	۶۰۳۴

۱

هزار عمومی کشاورزی ۱۳۶۷

ش. ستعد ادبیره بردار همایند ارادتمند و دوستی استعد ادبیره بردار

بهره بردارین همکاران

شماره	شماره		شماره				شماره			نام	
	شماره		شماره		شماره		شماره				
	شماره		شماره		شماره		شماره				
	شماره	شماره	شماره	شماره	شماره	شماره	شماره	شماره	شماره		
۱۱	۱۰	۱	۸	۷	۶	۵	۴	۳	۲	۱	۱
۲۲۵۹	۲۲۵۶	۵۲۹۷۵	۱۱۰۷	۴۶۰۵۰	۲۸۵	۱۱۲۲۲	۲۸۶۶	۲۰۴۱	۱۱۱۲۵۴	استان فارس
۲۲۶	۲۶۰	۶۸۰۵	۸۸	۲۲۲۲	۲۶	۱۱۲۲	۶۱۵	۲۸۶	۱۰۵۶۲	استان ایزد
۲۰	۲۱	۶۵۵	۲۸	۱۴۶۲	۹	۲۶۱	۵۸	۲۰	۲۲-۸	استان اصفهان
۲۲۵	۲۸۶	۵۵۲۲	۱۵	۵۱۴	۴۲	۱۱۴۸	۲۴۰	۴۲۷	۷۱۸۲	استان آذربایجان
۲۲	۴۴	۱۴۰۸	۱۴۵	۲۲۶۱	۹	۴۷۶	۲۱۷	۵۲	۵۲۴۵	استان بوشهر
۱۴۸	۱۱۶	۲۴۵۰	۶۱۷	۵۱۸۷	۱۶	۶۶۴	۲۳۵	۱۴۵	۸۸۰۱	استان خراسان
۱۸۲	۲۶۴	۴۲۶۸	۲۰	۶۵۲	۴۰	۶۶۶	۴۰۳	۲۶۴	۵۸۸۹	استان مازندران
۲۱۵	۲۷۴	۷۲۶۱	۱۳۵	۴۲۰۲	۸۶	۲۲۶۴	۴۴۹	۴۶۰	۱۲۷۷۴	استان گیلان
۸۶	۷۹	۱۴۴۱	۱۴۰	۲۰۲۷	۱۵	۲۴۴	۲۲۰	۹۴	۲۷۸۸	استان قزوین
۲۶۲	۲۶۴	۴۵۰۱	۱۶۶	۴۲۴۴	۱۶	۵۴۱	۴۲۸	۲۴۹	۶۲۶۵	استان تبریز
۱۱۷	۱۴۴	۲۲۶۱	۷۱	۱۱۱۰	۲۲	۸۸۱	۱۸۸	۱۷۷	۵۵۹۰	استان گزنجان
۱۴۰	۷۱	۲۴۲۷	۲۷۰	۹۵۵۲	۱۷	۲۱۲	۴۰۰	۸۴	۱۲۲۹۲	استان کردستان
۲۰۴	۲۵۱	۵۶۴۵	۷۷	۲۸۲۴	۶۰	۱۶۶۴	۲۸۱	۴۶۱	۱۰۴۵۹	استان همدان
۱۵۵	۱۶۵	۵۶۶۵	۱۰۲	۴۳۶۴	۱۸	۶۶۶	۲۵۸	۲۱۲	۱۰۴۵۸	استان لرستان
۱۱۲	۱۱۰	۲۶۱۰	۱۲۲	۲۶۰۸	۲۰	۴۶۲	۲۲۲	۱۴۰	۶۰۱۰	استان خوزستان

۱۷- ش. تعداد میوه‌های درختی و میوه‌های درختچه‌ای و میوه‌های درختچه‌ای و میوه‌های درختچه‌ای و میوه‌های درختچه‌ای

بهره‌میرد اول - میوه‌های درختی

تعداد میوه	تعداد میوه‌های درختی						تعداد میوه‌های درختچه‌ای	تعداد میوه‌های درختچه‌ای	تعداد میوه‌های درختچه‌ای
	تعداد میوه‌های درختی	تعداد میوه‌های درختی	تعداد میوه‌های درختی	تعداد میوه‌های درختی	تعداد میوه‌های درختی	تعداد میوه‌های درختی			
۹	۸	۷	۶	۵	۴	۳	۲	۱	
۶۴	۴۶	۲۱۰	۴۶۷	۱۵۱۷	۱۱۷۰	۲۰۴۱	۶۵۶۰۴	
۱۱	۲۸	۶۰	۴۸	۱۵۰	۱۳۵	۲۸۱	۷۹۲۹	
۱	۴	۵	۴	۱۲	۶	۲۰	۹۴۶	
۱۶	۶۳	۱۲۱	۵۲	۲۳۵	۲۲۰	۴۲۷	۶۶۶۹	
۲	۷	۱۰	۶	۲۱	۱۰	۵۲	۱۶۸۴	
۳	۱۹	۲۲	۱۰	۶۳	۴۴	۱۳۵	۳۶۱۴	
۷	۵۲	۷۶	۲۵	۱۱۲	۱۲۱	۲۹۴	۴۹۳۷	
۱۴	۷۱	۱۲۲	۶۵	۴۱۵	۱۷۰	۴۶۰	۶۵۷۷	
۲	۱۷	۲۸	۲۰	۴۴	۲۸	۶۴	۱۷۶۱	
۷	۲۲	۳۴	۱۰	۱۲۶	۹۲	۲۴۱	۵۰۴۱	
۵	۲۰	۴۴	۲۵	۸۶	۵۸	۱۷۷	۲۶۸۰	
۳	۱۰	۱۰	۷	۳۳	۲۴	۸۳	۴۷۴۰	
۱۵	۵۸	۱۲۸	۱۲۷	۱۸۱	۱۰۲	۴۱۱	۷۲۲۵	
۳	۲۳	۴۶	۲۰	۱۱۲	۹۷	۲۱۲	۶۰۳۲	
۵	۱۱	۲۱	۱۴	۷۲	۶۵	۱۶۰	۲۴۰۲	

۱۸- ش. تعداد بهره بردارین در استان و شهرستانها و تعداد بیوزیرخانه و تعداد امتحان تفریحی استان در سال گذشته - بهره برداری سازمان -

شماره	تعداد بیوزیرخانه						تعداد بهره برداری	مجموع
	تعداد بیوزیرخانه	تعداد بیوزیرخانه	تعداد بیوزیرخانه	تعداد بیوزیرخانه	تعداد بیوزیرخانه	تعداد بیوزیرخانه		
۱	۲	۳	۴	۵	۶	۷	۸	۹
استان فارس	۱۰۰۰۲۵	۲۸۶۶	۱۵۳۲	۱۸۱۲	۲۴۵	۶۵۶	۶۱۶	۴۰۰
شهرستان ایباده	۶۴۲۸	۲۱۵	۱۶۲	۱۷۳	۲۲	۱۷	۴۰	۱۶
شهرستان امتهستان	۱۶۱۷	۵۸	۱۹	۲۲	۶	۱۱	۱۲	۲
شهرستان اقلید	۶۰۳۶	۲۴۰	۱۱۷	۱۲۲	۶۰	۵۵	۲۵	۱۸
شهرستان چرم	۵۱۶۹	۲۱۷	۶۸	۹۳	۱۴	۲۲	۲۲	۷
شهرستان داراب	۸۱۲۷	۲۶۵	۱۱۱	۱۶۸	۱۹	۵۹	۵۰	۱۱
شهرستان جیرفت	۵۲۱۹	۲۰۳	۹۷	۱۱۲	۶	۲۶	۴۰	۱۲
شهرستان شیراز	۱۱۴۸۰	۴۴۶	۱۸۸	۲۲۵	۴۰	۸۴	۴۵	۲۰
شهرستان فسا	۲۴۴۲	۲۳۰	۷۸	۱۰۶	۲۶	۵۴	۴۴	۱۲
شهرستان فیروز اباد	۸۷۵۵	۴۲۸	۱۶۰	۲۰۲	۱۱	۷۸	۶۶	۲۲
شهرستان کازرون	۴۷۰۹	۱۸۸	۷۶	۹۴	۱۶	۲۸	۴۴	۸
شهرستان لار	۱۱۶۲۶	۴۰۰	۱۰۴	۱۵۱	۲۲	۲۷	۵۴	۱۸
شهرستان مرودشت	۸۴۶۵	۲۸۱	۱۰۰	۱۴۴	۲۶	۵۰	۵۲	۲۲
شهرستان ممسنی	۹۷۵۶	۲۵۸	۱۲۷	۱۴۱	۱۰	۲۲	۴۲	۱۰
شهرستان نیریز	۵۵۱۸	۲۲۲	۱۱۷	۱۲۴	۱۲	۴۸	۲۱	۱۵

۱۹۹. تعداد بهره‌برداران کشاورزی و دامپروری در سال ۱۳۶۷

تعداد بهره‌برداران در هر استان

شماره استان	تعداد بهره‌برداران						تعداد بهره‌برداران کل	نوع بهره‌برداری
	تعداد کل	کشاورزی	دامپروری	کشاورزی و دامپروری	تولید گیاهی	تولید دامی		
۱	۲	۳	۴	۵	۶	۷	۸	
۱	۱۲۲۹	۲۲۸	۷۱	۸۳	۴۹	۱۱	۱۲۲۹	
۲	۲۳۲۶	۸	۲	۲	۱	۱	۲۳۲۶	
۳	۲۷۲	۱	۰	۰	۰	۰	۲۷۲	
۴	۴۴۵۹	۱۶	۶	۱	۱	۱	۴۴۵۹	
۵	۲۷۸۰	۹	۲	۲	۱	۰	۲۷۸۰	
۶	۲۱۹۴	۹	۲	۲	۱	۱	۲۱۹۴	
۷	۴۱۹۱	۱۸	۷	۲	۲	۲	۴۱۹۱	
۸	۸۴۰۱	۵۱	۱۷	۱۷	۶	۸	۸۴۰۱	
۹	۱۱۱۸	۴	۱	۲	۱	۱	۱۱۱۸	
۱۰	۴۳۶۵	۱۴	۵	۵	۱	۱	۴۳۶۵	
۱۱	۶۱۰۵	۲۲	۶	۱۰	۴	۱	۶۱۰۵	
۱۲	۶۰۷۴	۱۶	۵	۶	۱	۱	۶۰۷۴	
۱۳	۷۰۱۸	۲۷	۹	۱۰	۵	۲	۷۰۱۸	
۱۴	۸۶۹۴	۱۷	۹	۹	۲	۱	۸۶۹۴	
۱۵	۱۱۲	۰	۰	۰	۰	۰	۱۱۲	

۲۰- تعداد بهره‌برداران به‌کار آید ام‌بزن و تسهیلات امداد ام‌بماینر حسب وضعیت ایمنی کشاورزی بهره‌برداران

بهره‌برداران - بهره‌برداران

کشورهای ویرانه‌های میش		کشورهای ویرانه‌های میش		تعداد بهره‌برداران کشاورزی بهره‌برداران
تعداد بهره‌برداران کشاورزی بهره‌برداران	تعداد بهره‌برداران کشاورزی بهره‌برداران	تعداد بهره‌برداران کشاورزی بهره‌برداران	تعداد بهره‌برداران کشاورزی بهره‌برداران	
۱	۲	۳	۴	۵
.....	۶۶	۱	۴۰۶	۳
.....	۱	//	۲۵	//
.....	۰	-	۱	//
.....	۱	//	۶۱	//
.....	۰	-	۲	//
.....	۱۲	//	۲	//
.....	۱	//	۱۴۲	۱
.....	۱۸	//	۴۹	//
.....	۲	//	۲	//
.....	۰	-	۶۱	//
.....	۲۱	//	۱	//
.....	۲	//	۲۴	//
.....	۴	//	۲۵	//
.....	۴	//	۱۶	//
.....	۰	-	۱	//

۱-۱-۱- تعداد پذیرفته شده در مدارس و مراکز آموزشی و فرهنگی و تعداد دانش آموزان

در دوره های ابتدایی

ردیف	تعداد دانش آموزان		تعداد مدارس		تعداد مراکز آموزشی		تعداد مراکز فرهنگی		جمع
	مردان	زنان	مردان	زنان	مردان	زنان	مردان	زنان	
۱	۱۰۶۶۷	۱۱۶۶۷	۲۵	۲۵	۱۷۷۶۹	۱۷۶۶۹	۵۸۱	۱۶۶۶۶	۱۰۶۶۶۷
۲	۲۳۱	۲۳۱	۱	۱	۲۳۲	۲۳۲	۱۶	۸۰۴	۹۲۲۱
۳	۶۵	۶۵	۱	۱	۶۶	۶۶	۲	۲۷۶	۲۶۰۲
۴	۶۸۴	۶۸۴	۱	۱	۶۸۵	۶۸۵	۲۶	۸۸۲	۸۰۱۶
۵	۱۰۵	۱۰۵	۱	۱	۱۰۶	۱۰۶	۴	۹۸۱	۹۹۲۲
۶	۲۷۵	۲۷۵	۱	۱	۲۷۶	۲۷۶	۱۳	۱۸۲۲	۱۶۱۷۷
۷	۱۳۶۵	۱۳۶۵	۳	۳	۱۳۶۶	۱۳۶۶	۱۱	۱۶۶۷	۱۱۱۶
۸	۱۶۶۸	۱۶۶۸	۳	۳	۱۶۶۹	۱۶۶۹	۹۲	۲۷۶۵	۲۱۶۶۶
۹	۸۱	۸۱	۱	۱	۸۲	۸۲	۴	۶۸۶	۵۶۵۲
۱۰	۶۰۶	۶۰۶	۱	۱	۶۰۷	۶۰۷	۲۷	۱۵۶۲	۱۲۶۶۲
۱۱	۱۲۴۳	۱۲۴۳	۱	۱	۱۲۴۴	۱۲۴۴	۶۲	۱۶۶۶	۱۲۶۶۱
۱۲	۱۴۵	۱۴۵	۱	۱	۱۴۶	۱۴۶	۴	۱۲۸۹	۱۲۰۰۵
۱۳	۱۷۲۸	۱۷۲۸	۷	۷	۱۷۲۹	۱۷۲۹	۱۰۲	۱۷۲۵	۱۵۳۱۱
۱۴	۱۱۷۲	۱۱۷۲	۶	۶	۱۱۷۳	۱۱۷۳	۱۲۰	۲۷۸۲	۱۶۵۰۲
۱۵	۴۶۸	۴۶۸	۱	۱	۴۶۹	۴۶۹	۱۲	۶۵۷	۵۱۶۱

۲۴ - ش. تعداد بهره‌برداران به‌طور کلی و به‌طور تفصیلی در بخش کشاورزی و دامپروری و شیلات و ماهی‌پروری و صنایع وابسته در سال ۱۳۶۲

شماره	کشورهای پیشین		کشورهای جدید		کلی		مجموع		
	تولید	تولید	تولید	تولید	تولید	تولید			
								تولید	تولید
۱-۰	۱	۸	۷	۶	۵	۴	۳	۱	
۱/۰	۱۰۱۳۵	۲۶۱۸	۷/۱	۵۷۵۴۲	۲۸۸۸	۷/۱	۶۲۶۷۷	۵۱۴۸
۲/۱	۷۱۰	۱۷۵	۳/۱	۱۷۲۷	۸۵	۵/۵	۲۴۴۷	۲۵۵
۲/۲	۱۶۰	۵۸	۸/۲	۵۵۲	۱۰۲	۷/۲	۷۱۲	۱۴۸
۳/۰	۷۷۵	۲۰۶	۷/۱	۲۲۷۰	۱۵۷	۶/۲	۲۱۴۴	۲۴۲
۴/۸	۴۴	۵۵	۶/۶	۱۰۲۶۷	۲۶۱	۶/۶	۱۰۶۰۸	۴۰۱
۲/۱	۱۷۰۵	۲۶۱	۵/۶	۲۲۵۴	۱۶۶	۴/۶	۴۱۵۸	۴۴۲
۴/۰	۱۰۰۷	۲۰۱	۵/۶	۷۹۴۴	۱۶۱	۵/۷	۸۹۵۱	۴۷۶
۲/۸	۱۵۶۰	۲۸۴	۶/۶	۷۶۰۰	۲۲۷	۸/۶	۹۱۷۱	۵۸۹
۲/۱	۲۰۸	۱۲۶	۶/۱	۲۰۲۶	۲۱۰	۵/۸	۲۲۲۷	۲۳۰
۴/۵	۱۱۴	۴۲	۱۰/۰	۷۲۲۸	۲۶۰	۹/۶	۷۲۵۱	۲۴۲
۴/۱	۱۲۴۲	۲۰۱	۷/۵	۹۴۲۵	۲۰۶	۷/۱	۱۰۶۶۸	۵۶۶
۷/۱	۰	۰	۱۲/۰	۴۰۱	۲	۱۲/۰	۴۰۱	۲
۲/۸	۱۲۵۷	۴۶۰	۷/۴	۱۶۴۵	۲۵۲	۵/۶	۲۲۰۲	۶۵۸
۴/۲	۲۲۷	۲۶۴	۷/۵	۲۱۱۵	۲۲۴	۶/۸	۲۸۹۲	۵۲۹
۴/۷	۷۰	۲۵	۸/۶	۴۶۵	۶۰	۸/۱	۵۲۵	۱۰۷

ردیف	کتابخانه ملی		کتابخانه آستان قدس		کتابخانه مجلس		کتابخانه آستان قدس		مجموع	
	تعداد	بهره برداری	تعداد	بهره برداری	تعداد	بهره برداری	تعداد	بهره برداری		
	۱	۲	۳	۴	۵	۶	۷	۸		
۱	۵۱۴۸	۵۷۶۴	۱۰۱۳۵	۲۵۲۰	۳۵۵۶۴	۲۲۶۰	۸۲۱۰	۲۵۸	۲۱۷۷	۱۸۴۵
۲	۲۵۵	۱۷۳۷	۷۱۰	۸۰	۱۷۱۴	۱۷۰	۶۱۱	۵	۲۲	۱۱
۳	۱۴۸	۵۵۲	۱۶۰	۹۰	۵۰۰	۴۶	۱۲۶	۱۷	۵۲	۲۴
۴	۲۴۴	۲۲۲۰	۷۷۵	۱۲۲	۲۲۲۴	۱۸۴	۶۶۶	۲۴	۱۲۶	۴۹
۵	۴۰۱	۱۰۲۲۴	۲۴۱	۲۲۲	۱۰۱۲۶	۴۰	۲۰۸	۱۵	۱۳۸	۴۳
۶	۴۴۲	۲۴۵۴	۱۷۰۵	۱۴۲	۴۰۵۹	۲۴۲	۸۲۳۸	۵۴	۲۴۵	۴۶۷
۷	۴۷۶	۲۳۶۲	۱۰۰۰۲	۱۶۷	۷۶۷۷	۲۸۵	۸۲۳	۲۴	۲۶۷	۱۱۵
۸	۵۸۹	۲۶۰۰	۱۵۷۰	۳۰۶	۲۲۸۰	۲۵۱	۲۲۴۴	۲۲	۱۲۱	۲۴۲
۹	۲۲۰	۳۰۲۶	۲۰۸	۱۸۳	۱۸۵۸	۱۱۰	۲۱۷	۲۷	۱۷۱	۶۱
۱۰	۲۶۲	۷۲۳۸	۱۱۴	۲۵۰	۲۰۶۸	۴۲	۶۳	۱۰	۱۷۰	۲۱
۱۱	۵۶۶	۲۲۴۴	۱۲۴۴	۲۶۶	۸۶۴۷	۲۶۱	۱۶۱	۴۰	۱۷۹	۴۲۷
۱۲	۲	۴۰۱	۰	۲	۴۰۱	۰	۰	۰	۰	۰
۱۳	۶۵۸	۱۲۵۷	۱۲۵۷	۱۹۸	۱۶۵۲	۴۰۶	۱۰۰۰	۵۵	۲۸۸	۲۶۴
۱۴	۵۴۹	۲۱۱۵	۷۷۷	۲۸۴	۲۹۲۴	۲۱۴	۵۸۴	۵۰	۱۸۲	۱۱۳
۱۵	۱۰۷	۴۶۵	۷۰	۸۲	۴۶۹	۱۷	۵۴	۰	۶۶	۱۶

شماره	تعداد بهره‌برداران	مساحت - استخر - فاسال	مجموع	
			۱	۲
۱۶	۲۱
•	•
•	•
۱	۱
۱۱	۵
•	•
•	•
۱۱	۳
•	•
•	•
۱۲	۴
•	•
۲	۲
•	•
•	•

بخش اول: مشخصات کلی

نام: شماره:

تاریخ: شهر:

بخش دوم: شرح خدمات

شرح خدمات:

مکان:

بخش سوم: جدول خدمات

ردیف	شرح خدمات	واحد	مقدار	واحد	مقدار	واحد	مقدار
1	مشاوره	ساعت	10	ساعت	10	ساعت	10
2	آموزش	ساعت	20	ساعت	20	ساعت	20
3	تعمیرات	ساعت	30	ساعت	30	ساعت	30

بخش چهارم: اطلاعات تماس

تلفن: پست:

آدرس:

بخش پنجم: جدول خدمات

ردیف	شرح خدمات	واحد	مقدار	واحد	مقدار	واحد	مقدار
1	مشاوره	ساعت	10	ساعت	10	ساعت	10
2	آموزش	ساعت	20	ساعت	20	ساعت	20
3	تعمیرات	ساعت	30	ساعت	30	ساعت	30

بخش ششم: اطلاعات تماس

تلفن: پست:

آدرس:

بخش هفتم: جدول خدمات

ردیف	شرح خدمات	واحد	مقدار	واحد	مقدار	واحد	مقدار
1	مشاوره	ساعت	10	ساعت	10	ساعت	10
2	آموزش	ساعت	20	ساعت	20	ساعت	20
3	تعمیرات	ساعت	30	ساعت	30	ساعت	30

بخش هشتم: اطلاعات تماس

تلفن: پست:

آدرس:

فهرست مجموعه نشریات تخصصی سرشماری عمومی کشاورزی ۱۳۶۷

نشریاتی که با علامت * مشخص هستند، منتشر شده‌اند

استان	شماره جلد	استان	شماره جلد
لرستان	* ۷-۱۷	تهران	* ۷-۱
ایلام	* ۷-۱۸	مرکزی	* ۷-۲
کهگیلویه و بویراحمد	* ۷-۱۹	گیلان	* ۷-۳
بوشهر	* ۷-۲۰	مازندران	* ۷-۴
زنجان	* ۷-۲۱	آذربایجان شرقی	* ۷-۵
سمنان	* ۷-۲۲	آذربایجان غربی	* ۷-۶
یزد	* ۷-۲۳	باختران	* ۷-۷
هرمزگان	* ۷-۲۴	خوزستان	* ۷-۸
کل کشور	* ۵	فارس	* ۷-۹
		کرمان	* ۷-۱۰
		خراسان	* ۷-۱۱
		اصفهان	* ۷-۱۲
		سیستان و بلوچستان	* ۷-۱۳
		کردستان	* ۷-۱۴
		همدان	* ۷-۱۵
		چهارمحال و بختیاری	* ۷-۱۶