

جمهوری اسلامی ایران  
سازمان مدیریت و برنامه‌ریزی کشور  
مرکز آمار ایران

# نتایج تفصیلی سرشماری عمومی کشاورزی

۱۳۸۲



استان همدان



کتابخانه مرکز آمار ایران

شماره ۱۰۹۰۲۰۰۰

۲۰۰۰

۸۴۳۱۹

نشاندهای نشریات مرکز آمار ایران

آمار گردآوری نشده است.	-
آمار در دسترس نیست.	000
ذاتاً یا عملاً وجود ندارد.	X
جمع و محاسبه غیرممکن یا بی معنی است.	XX
رقم کمتر از نصف واحد است.	//
رقم (نسبت) ناچیز و قابل صرف نظر کردن است.	
رقم غیرقطعی است.	*
رقم جنبه‌ی تخمینی دارد.	**
به دلیل حفظ محرمانگی، رقم قابل انتشار نیست.	⊙

اختلاف در سرجمع‌ها به علت سوراخ کردن ارقام است. محاسبه‌ی نسبت‌ها و شاخص‌ها قبل از سوراخ کردن ارقام صورت گرفته است.

مرکز آمار ایران

نتایج تفصیلی سرشماری عمومی کشاورزی استان همدان - ۱۳۸۲ /  
مرکز آمار ایران - تهران: مرکز آمار ایران، دفتر انتشارات و  
اطلاع رسانی، ۱۳۸۴ .

۱۴۹ ص - : جدول، نمودار - (مرکز آمار ایران: ۳۸۹۶)

۱۸۰۰۰ ریال : ISBN 964-365-376-5

۱. کشاورزی - ایران - همدان (استان) - آمار ۲. کشاورزی -  
ایران - همدان (استان) - جنبه های اقتصادی - آمار. الف. مرکز  
آمار ایران. دفتر انتشارات و اطلاع رسانی. ب. عنوان .  
۱۷ م ۴ / ۲ / ۲۰۶۵ HD ۲۱-۹۵۵۰۱۰۸۳۸

مرکز آمار ایران

نتایج تفصیلی سرشماری عمومی کشاورزی استان همدان - ۱۳۸۲

تاریخ انتشار: خرداد ۱۳۸۴

شمارگان: ۴۰۰ نسخه

شماره ی مسلسل نشریات مرکز آمار ایران: ۳۸۹۶

ناشر: دفتر انتشارات و اطلاع رسانی

قیمت: ۱۸۰۰۰ ریال

چاپ در چاپخانه ی مرکز آمار ایران

نقل قول از مطالب این کتاب با ذکر منبع بلامانع است.

تهران، کدپستی ۱۴۱۴۶۶۳۱۱۱، خیابان دکتر فاطمی، خیابان رهی معیری، تلفن ۸-۸۹۶۵۰۶۱

دورنگار: ۸۹۶۶۰۸۹ - ۸۹۶۳۴۵۱

URL: <http://www.sci.org.ir>

E-mail: [sci@sci.org.ir](mailto:sci@sci.org.ir)

شابک ۵-۳۷۶-۳۶۵-۹۶۴

ISBN 964-365-376-5

H10  
۲۰۱۵/۱  
۱۱۵ س ۵۲  
۱۲۲۲  
۷۷ س  
۲۰۱۵

#### پیشگفتار

سومین سرشماری عمومی کشاورزی ایران با هدف جمع‌آوری آمار و اطلاعات واحدهای تولیدی کشاورزی کشور، از ۵ مهر لغایت ۵ آبان ۱۳۸۲، به طور همزمان در سراسر کشور انجام شد. نتایج این سرشماری در برگیرنده‌ی مجموعه‌ای بسیار گسترده از اطلاعات آماری است که در قالب جدول‌های متنوع به صورت گزارش‌های چاپی و لوح‌های فشرده ارائه می‌شود.

نشریه‌ی حاضر با عنوان "نتایج تفصیلی سرشماری عمومی کشاورزی ۱۳۸۲" حاوی منتخبی از جدول‌های آماری در سطح استان همدان به همراه خلاصه یافته‌ها است که در اختیار علاقه‌مندان قرار می‌گیرد. نتایج این سرشماری برای سطوح جغرافیایی کوچک‌تر از شهرستان، از طریق واحد اطلاع‌رسانی مرکز آمار ایران به آدرس خیابان دکتر فاطمی، نبش رهی معیری، برای عموم قابل دسترس است.

مرکز آمار ایران در اجرای سرشماری عمومی کشاورزی ۱۳۸۲، از مشارکت همه جانبه‌ی وزارت جهاد کشاورزی و سازمان مدیریت و برنامه‌ریزی در استان‌ها و همچنین همکاری صمیمانه‌ی تولیدکنندگان کشاورزی که زمینه‌ی اجرای موفقیت آمیز این طرح را فراهم کردند، سپاسگزار می‌کند.

مرکز آمار ایران

۱۳۸۲

## فهرست مندرجات

عنوان	صفحه
راهنمای کاربران.....	۷
تعاریف و مفاهیم .....	۱۳
یافته‌های مهم .....	۱۹
<b>فصل اول - بهره‌برداران و بهره‌برداری‌های کشاورزی</b>	
۱- بهره‌برداران فهرست شده و بهره‌برداران سرشماری شده (دارای پرسشنامه) برحسب نوع بهره‌بردار و شهرستان.....	۲۷
۲- بهره‌برداری‌های کشاورزی برحسب نوع بهره‌بردار و شهرستان.....	۲۸
۳- بهره‌برداری‌های کشاورزی متعلق به اشخاص حقیقی برحسب نوع و سن بهره‌بردار.....	۲۹
۴- بهره‌برداری‌های کشاورزی متعلق به اشخاص حقیقی برحسب وضع سواد و مدرک تحصیلی بهره‌بردار و شهرستان.....	۳۰
۵- بهره‌برداری‌های کشاورزی متعلق به اشخاص حقیقی برحسب وضع سواد و مدرک تحصیلی بهره‌بردار و وسعت اراضی کشاورزی.....	۳۱
۶- بهره‌برداری‌های کشاورزی متعلق به اشخاص حقیقی برحسب وضع سواد و مدرک تحصیلی و سن بهره‌بردار.....	۳۲
۷- بهره‌برداری‌های کشاورزی متعلق به اشخاص حقیقی برحسب جنس بهره‌بردار، بستگی یا سرپرست خانوار و شهرستان.....	۳۳
<b>فصل دوم - کاربری اراضی کشاورزی</b>	
۸- بهره‌برداری‌های کشاورزی برحسب نوع فعالیت و شهرستان.....	۳۷
۹- تعداد و مساحت بهره‌برداری‌های با زمین برحسب شهرستان.....	۳۷
۱۰- تعداد و مساحت بهره‌برداری‌های با زمین برحسب وسعت اراضی کشاورزی.....	۳۸
۱۱- تعداد و مساحت بهره‌برداری‌های با زمین برحسب سن بهره‌بردار.....	۳۹
۱۲- تعداد و مساحت بهره‌برداری‌های با زمین آبی برحسب شهرستان.....	۴۰
۱۳- تعداد و مساحت بهره‌برداری‌های با زمین دیم برحسب شهرستان.....	۴۰
۱۴- تعداد و مساحت بهره‌برداری‌های دارای اراضی زراعی برحسب شهرستان.....	۴۱
۱۵- تعداد و مساحت بهره‌برداری‌های دارای اراضی زراعی برحسب وسعت اراضی کشاورزی.....	۴۲
۱۶- تعداد و مساحت بهره‌برداری‌های دارای اراضی زراعی برحسب وسعت اراضی زراعی.....	۴۳
۱۷- تعداد و مساحت بهره‌برداری‌های دارای اراضی زراعی برحسب سن بهره‌بردار.....	۴۴
۱۸- تعداد و مساحت بهره‌برداری‌های دارای اراضی زراعی آبی برحسب شهرستان.....	۴۵
۱۹- مساحت اراضی زراعی بهره‌برداری‌ها به تفکیک آبی و دیم برحسب شهرستان.....	۴۶
۲۰- تعداد و مساحت پانچ و قلمستان بهره‌برداری‌ها برحسب شهرستان.....	۴۷

## عنوان

## صفحه

- ۲۱- تعداد و مساحت باغ و قلمستان بهره‌برداری‌ها برحسب وسعت اراضی کشاورزی ..... ۴۸
- ۲۲- تعداد و مساحت باغ و قلمستان بهره‌برداری‌ها برحسب سن بهره‌بردار ..... ۴۹
- ۲۳- تعداد و مساحت باغ و قلمستان بهره‌برداری‌ها برحسب وسعت اراضی باغ و قلمستان ..... ۵۰
- ۲۴- تعداد و مساحت باغ و قلمستان آبی بهره‌برداری‌ها برحسب شهرستان ..... ۵۱
- ۲۵- تعداد و مساحت باغ و قلمستان دیم بهره‌برداری‌ها برحسب شهرستان ..... ۵۱
- ۲۶- تعداد و مساحت باغ و قلمستان بهره‌برداری‌ها به تفکیک آبی و دیم برحسب شهرستان ..... ۵۲
- فصل سوم - زراعت (محصولات سالانه در فضای باز)
- ۲۷- تعداد بهره‌برداری، سطح کاشت و مقدار تولید محصولات زراعی بهره‌برداری‌های کشاورزی برحسب نام محصول ..... ۵۵
- ۲۸- تعداد بهره‌برداری، سطح کاشت و مقدار تولید گندم برحسب شهرستان ..... ۵۷
- ۲۹- تعداد بهره‌برداری، سطح کاشت و مقدار تولید گندم برحسب وسعت اراضی کشاورزی ..... ۵۸
- ۳۰- تعداد بهره‌برداری، سطح کاشت و مقدار تولید گندم برحسب وسعت اراضی زراعی ..... ۵۹
- ۳۱- تعداد بهره‌برداری، سطح کاشت و مقدار تولید گندم برحسب سن بهره‌بردار ..... ۶۰
- ۳۲- تعداد بهره‌برداری، سطح کاشت و مقدار تولید جو برحسب شهرستان ..... ۶۱
- ۳۳- تعداد بهره‌برداری، سطح کاشت و مقدار تولید ذرت دانه‌ای برحسب شهرستان ..... ۶۱
- ۳۴- تعداد بهره‌برداری، سطح کاشت و مقدار تولید چغندر قند برحسب شهرستان ..... ۶۲
- ۳۵- تعداد بهره‌برداری، سطح کاشت و مقدار تولید انواع لوبیا (دانه خشک) برحسب شهرستان ..... ۶۲
- ۳۶- تعداد بهره‌برداری، سطح کاشت و مقدار تولید انواع نخود (دانه خشک) برحسب شهرستان ..... ۶۳
- ۳۷- تعداد بهره‌برداری، سطح کاشت و مقدار تولید عدس برحسب شهرستان ..... ۶۳
- ۳۸- تعداد بهره‌برداری، سطح کاشت و مقدار تولید پاقلا (دانه خشک) برحسب شهرستان ..... ۶۴
- ۳۹- تعداد بهره‌برداری، سطح کاشت و مقدار تولید ماش برحسب شهرستان ..... ۶۴
- ۴۰- تعداد بهره‌برداری، سطح کاشت و مقدار تولید گلزا برحسب شهرستان ..... ۶۵
- ۴۱- تعداد بهره‌برداری، سطح کاشت و مقدار تولید آفتابگردان روغنی برحسب شهرستان ..... ۶۵
- ۴۲- تعداد بهره‌برداری، سطح کاشت و مقدار تولید هندوانه برحسب شهرستان ..... ۶۶
- ۴۳- تعداد بهره‌برداری، سطح کاشت و مقدار تولید خیار برحسب شهرستان ..... ۶۶
- ۴۴- تعداد بهره‌برداری، سطح کاشت و مقدار تولید خربزه، طالبی، گرمک و دستنبو برحسب شهرستان ..... ۶۷
- ۴۵- تعداد بهره‌برداری، سطح کاشت و مقدار تولید یونجه و اسپرس (خشک) برحسب شهرستان ..... ۶۷
- ۴۶- تعداد بهره‌برداری، سطح کاشت و مقدار تولید شبدر (خشک) برحسب شهرستان ..... ۶۸
- ۴۷- تعداد بهره‌برداری، سطح کاشت و مقدار تولید ذرت خوشه‌ای و علوفه‌ای برحسب شهرستان ..... ۶۸
- ۴۸- تعداد بهره‌برداری، سطح کاشت و مقدار تولید سیب زمینی برحسب شهرستان ..... ۶۹
- ۴۹- تعداد بهره‌برداری، سطح کاشت و مقدار تولید پیاز برحسب شهرستان ..... ۶۹
- ۵۰- تعداد بهره‌برداری، سطح کاشت و مقدار تولید گوجه فرنگی برحسب شهرستان ..... ۷۰
- ۵۱- تعداد بهره‌برداری، سطح کاشت و مقدار تولید سیر (خشک) برحسب شهرستان ..... ۷۰
- ۵۲- تعداد بهره‌برداری، سطح کاشت و مقدار تولید هویج، ترب، شلغم و چغندر لیبویی برحسب شهرستان ..... ۷۱
- ۵۳- تعداد بهره‌برداری، سطح کاشت و مقدار تولید سایر سبزیجات برحسب شهرستان ..... ۷۱

- ۵۴- تعداد بهره‌برداری، سطح کاشت و مقدار تولید ارزن برحسب شهرستان ..... ۷۲
- ۵۵- تعداد بهره‌برداری، سطح کاشت و مقدار تولید آفتابگردان آجیلی برحسب شهرستان ..... ۷۲
- ۵۶- تعداد بهره‌برداری، سطح کاشت و مقدار تولید هندوانه آجیلی برحسب شهرستان ..... ۷۳
- ۵۷- تعداد بهره‌برداری، سطح کاشت و مقدار تولید کدو آجیلی برحسب شهرستان ..... ۷۳
- ۵۸- تعداد بهره‌برداری، سطح کاشت و مقدار تولید گشنیز بذری برحسب شهرستان ..... ۷۴
- فصل چهارم - باغداری (تولید محصولات دائمی در فضای باز) و تولید گلخانه‌ای**
- ۵۹- تعداد بهره‌برداری، سطح کاشت ساده، تعداد درخت و مقدار تولید محصولات دائمی برحسب نام محصول ..... ۷۷
- ۶۰- تعداد بهره‌برداری، سطح کاشت ساده، تعداد درخت و مقدار تولید سیب برحسب شهرستان ..... ۸۱
- ۶۱- تعداد بهره‌برداری، سطح کاشت ساده، تعداد درخت و مقدار تولید سیب برحسب وسعت اراضی کشاورزی ..... ۸۲
- ۶۲- تعداد بهره‌برداری، سطح کاشت ساده، تعداد درخت و مقدار تولید سیب برحسب وسعت اراضی باغ و قلمستان ..... ۸۴
- ۶۳- تعداد بهره‌برداری، سطح کاشت ساده، تعداد درخت و مقدار تولید سیب برحسب سن بهره‌بردار ..... ۸۶
- ۶۴- تعداد بهره‌برداری، سطح کاشت ساده، تعداد درخت و مقدار تولید گلابی برحسب شهرستان ..... ۸۸
- ۶۵- تعداد بهره‌برداری، سطح کاشت ساده، تعداد درخت و مقدار تولید گیلاس و آلبالو برحسب شهرستان ..... ۸۹
- ۶۶- تعداد بهره‌برداری، سطح کاشت ساده، تعداد درخت و مقدار تولید زردآلو و قیسی برحسب شهرستان ..... ۹۰
- ۶۷- تعداد بهره‌برداری، سطح کاشت ساده، تعداد درخت و مقدار تولید هلو، شلیل و شفتالو برحسب شهرستان ..... ۹۱
- ۶۸- تعداد بهره‌برداری، سطح کاشت ساده، تعداد درخت و مقدار تولید انواع آلو و گوجه برحسب شهرستان ..... ۹۲
- ۶۹- تعداد بهره‌برداری، سطح کاشت ساده، تعداد درخت و مقدار تولید بادام آبی برحسب شهرستان ..... ۹۳
- ۷۰- تعداد بهره‌برداری، سطح کاشت ساده، تعداد درخت و مقدار تولید بادام دیم برحسب شهرستان ..... ۹۴
- ۷۱- تعداد بهره‌برداری، سطح کاشت ساده، تعداد درخت و مقدار تولید گردو برحسب شهرستان ..... ۹۵
- ۷۲- تعداد بهره‌برداری، سطح کاشت ساده، تعداد درخت و مقدار تولید انگور آبی برحسب شهرستان ..... ۹۶
- ۷۳- تعداد بهره‌برداری، سطح کاشت ساده، تعداد درخت و مقدار تولید انگور دیم برحسب شهرستان ..... ۹۷
- ۷۴- تعداد بهره‌برداری، سطح کاشت ساده، تعداد درخت و مقدار تولید انواع تبریزی برحسب شهرستان ..... ۹۸
- ۷۵- مساحت گلخانه‌ها و تولید انواع محصولات در بهره‌برداری‌ها برحسب شهرستان ..... ۹۹
- فصل پنجم - مکانیزاسیون کشاورزی (استفاده از ماشین‌ها و ادوات کشاورزی و آبیاری تحت فشار)**
- ۷۶- تعداد بهره‌برداری‌های استفاده کننده از هر یک از ماشین‌ها و ادوات کشاورزی برحسب شهرستان ..... ۱۰۳
- ۷۷- تعداد بهره‌برداری‌های استفاده کننده از هر یک از ماشین‌ها و ادوات کشاورزی برحسب وسعت اراضی کشاورزی ..... ۱۰۵
- ۷۸- تعداد بهره‌برداری‌های استفاده کننده از هر یک از ماشین‌ها و ادوات کشاورزی برحسب وسعت اراضی زراعی ..... ۱۰۹
- ۷۹- تعداد بهره‌برداری‌های استفاده کننده از هر یک از ماشین‌ها و ادوات کشاورزی متعلق به خود برحسب شهرستان ..... ۱۱۳
- ۸۰- مساحت تحت پوشش بهره‌برداری‌های استفاده کننده از سیستم آبیاری بارانی برحسب شهرستان ..... ۱۱۵
- ۸۱- مساحت اراضی کشاورزی تحت پوشش بهره‌برداری‌های استفاده کننده از سیستم آبیاری بارانی برحسب وسعت اراضی کشاورزی ..... ۱۱۶
- ۸۲- مساحت تحت پوشش بهره‌برداری‌های استفاده کننده از سیستم آبیاری بارانی برحسب سن بهره‌بردار ..... ۱۱۷
- ۸۳- مساحت اراضی کشاورزی تحت پوشش بهره‌برداری‌های استفاده کننده از سیستم آبیاری بارانی برحسب وسعت اراضی تحت پوشش آبیاری تحت فشار ..... ۱۱۸
- ۸۴- مساحت تحت پوشش بهره‌برداری‌های استفاده کننده از سیستم آبیاری قطره‌ای برحسب شهرستان ..... ۱۱۹

## فصل ششم - دامپروری

- ۸۵- بهره‌برداری‌های دارای دام کوچک طی ۳۶۵ روز گذشته و تعداد دام آن‌ها در روز آمارگیری برحسب شهرستان ..... ۱۲۳
- ۸۶- بهره‌برداری‌های دارای دام کوچک طی ۳۶۵ روز گذشته و تعداد دام آن‌ها در روز آمارگیری برحسب تعداد دام کوچک ..... ۱۲۴
- ۸۷- بهره‌برداری‌های دارای گوسفند و بزه در روز آمارگیری و تعداد دام آن‌ها برحسب شهرستان ..... ۱۲۶
- ۸۸- بهره‌برداری‌های دارای گوسفند و بزه در روز آمارگیری و تعداد دام آن‌ها برحسب وسعت اراضی کشاورزی ..... ۱۲۷
- ۸۹- بهره‌برداری‌های دارای گوسفند و بزه در روز آمارگیری و تعداد دام آن‌ها برحسب سن بهره بردار ..... ۱۲۹
- ۹۰- بهره‌برداری‌های دارای گوسفند و بزه در روز آمارگیری و تعداد دام آن‌ها برحسب تعداد گوسفند و بزه در روز آمارگیری ..... ۱۳۱
- ۹۱- بهره‌برداری‌های دارای بز و بزغاله در روز آمارگیری و تعداد دام آن‌ها برحسب شهرستان ..... ۱۳۳
- ۹۲- بهره‌برداری‌های دارای گاو و گوساله در روز آمارگیری و تعداد دام آن‌ها برحسب شهرستان ..... ۱۳۴
- ۹۳- بهره‌برداری‌های دارای گاو و گوساله در روز آمارگیری و تعداد دام آن‌ها برحسب تعداد دام بزرگ ..... ۱۳۵
- ۹۴- بهره‌برداری‌های دارای گاو و گوساله‌ی بومی در روز آمارگیری و تعداد دام آن‌ها برحسب شهرستان ..... ۱۳۷
- ۹۵- بهره‌برداری‌های دارای گاو و گوساله‌ی دورگ در روز آمارگیری و تعداد دام آن‌ها برحسب شهرستان ..... ۱۳۸
- ۹۶- بهره‌برداری‌های دارای گاو و گوساله‌ی اصیل در روز آمارگیری و تعداد دام آن‌ها برحسب شهرستان ..... ۱۳۹
- ۹۷- فروش گوسفند و بزه‌ی پرواری، ذبح و تلفات آن‌ها در بهره‌برداری‌ها برحسب شهرستان ..... ۱۴۰
- ۹۸- فروش بز و بزغاله‌ی پرواری، ذبح و تلفات آن‌ها در بهره‌برداری‌ها برحسب شهرستان ..... ۱۴۰
- ۹۹- فروش گاو و گوساله‌ی پرواری، ذبح و تلفات آن‌ها در بهره‌برداری‌ها برحسب شهرستان ..... ۱۴۱
- ۱۰۰- تولید شیر در بهره‌برداری‌ها برحسب نوع دام و شهرستان ..... ۱۴۲
- ۱۰۱- تعداد دام و مقدار تولید پشم، مو و کرک گوسفند و بز در بهره‌برداری‌ها برحسب شهرستان ..... ۱۴۳
- ۱۰۲- بهره‌برداری‌های پرورش ماکیان به روش سنتی و تعداد ماکیان آن‌ها برحسب شهرستان ..... ۱۴۴
- ۱۰۳- پرورش ماکیان به روش سنتی در بهره‌برداری‌ها برحسب طبقات تعداد ماکیان ..... ۱۴۵
- ۱۰۴- پرورش زنبور عسل، تعداد کندو و مقدار تولید عسل با موم در بهره‌برداری‌ها برحسب شهرستان ..... ۱۴۶
- ۱۰۵- پرورش زنبور عسل، تعداد کندو و مقدار تولید عسل با موم در بهره‌برداری‌ها برحسب طبقات تعداد کندو ..... ۱۴۷



## راهنمای کاربران

نتایج سرشماری عمومی کشاورزی ۱۳۸۲ مجموعه‌ای بسیار گسترده از اطلاعات آماری است که به اشکال متنوع به شرح زیر در اختیار کاربران قرار می‌گیرد:

- جدول‌های آماری در نشریات چاپی
  - جدول‌های آماری در نشریات الکترونیکی
  - فایل‌های اطلاعاتی رایانه‌ای به سفارش متقاضی
- استفاده‌ی کاربران از اطلاعات ارائه شده به هر شکل و در هر قالبی باشد، مستلزم آشنایی با مفاهیم، اصطلاحات فنی و روش‌های اجرایی به کار گرفته شده در سرشماری عمومی کشاورزی است که در این راهنما به عنوان جزء لاینفک نتایج سرشماری تشریح می‌شود. از آنجا که اغلب مفاهیم و اصطلاحات مورد بحث، خاص این طرح آماری است و ممکن است با برداشت‌های موجود در اذهان عمومی متفاوت باشد، بدون توجه به تعاریف و نکات توضیح داده شده در این راهنما، کاربران محترم دچار سردرگمی و اشتباهات زیادی خواهند شد و لذا به آنان در هر سطحی که باشند و هر هدفی از کاربرد نتایج داشته باشند، مطالعه‌ی این راهنما توصیه می‌شود.

### ۱- روش سرشماری و برخی ویژگی‌های آن

سرشماری عمومی کشاورزی ۱۳۸۲ یک طرح آماری منطبق با اصول پذیرفته شده توسط سازمان‌های آماری اکثر کشورهای جهان بوده و بر پایه‌های مشروح زیر استوار است:

- بهره‌برداری کشاورزی (Holding) طبق تعریفی که خواهد آمد، واحد آماری اصلی بوده است و بهره‌بردار کشاورزی و آبادی نیز دو واحد آماری دیگر مورد استفاده بوده‌اند. پرسشنامه‌های بهره‌برداری و آبادی ضمیمه‌ی این نشریه است.
- مراجعه به بهره‌بردار و تکمیل پرسشنامه بر اساس اظهارات او مبنای کسب اطلاعات بوده است و در مواردی که امکان دسترسی به بهره‌بردار فراهم نبوده، از افراد دیگری که با بهره‌بردار در ارتباط بوده‌اند به جای بهره‌بردار استفاده شده است.

## فصل ششم - دامپروری

- ۸۵- بهره‌برداری‌های دارای دام کوچک طی ۳۶۵ روز گذشته و تعداد دام آن‌ها در روز آمارگیری برحسب شهرستان ..... ۱۳۳
- ۸۶- بهره‌برداری‌های دارای دام کوچک طی ۳۶۵ روز گذشته و تعداد دام آن‌ها در روز آمارگیری برحسب تعداد دام کوچک ..... ۱۳۴
- ۸۷- بهره‌برداری‌های دارای گوسفند و بره در روز آمارگیری و تعداد دام آن‌ها برحسب شهرستان ..... ۱۳۶
- ۸۸- بهره‌برداری‌های دارای گوسفند و بره در روز آمارگیری و تعداد دام آن‌ها برحسب وسعت اراضی کشاورزی ..... ۱۳۷
- ۸۹- بهره‌برداری‌های دارای گوسفند و بره در روز آمارگیری و تعداد دام آن‌ها برحسب سن بهره بردار ..... ۱۳۹
- ۹۰- بهره‌برداری‌های دارای گوسفند و بره در روز آمارگیری و تعداد دام آن‌ها برحسب تعداد گوسفند و بره در روز آمارگیری ..... ۱۴۱
- ۹۱- بهره‌برداری‌های دارای بز و بزغاله در روز آمارگیری و تعداد دام آن‌ها برحسب شهرستان ..... ۱۳۳
- ۹۲- بهره‌برداری‌های دارای گاو و گوساله در روز آمارگیری و تعداد دام آن‌ها برحسب شهرستان ..... ۱۳۴
- ۹۳- بهره‌برداری‌های دارای گاو و گوساله در روز آمارگیری و تعداد دام آن‌ها برحسب تعداد دام بزرگ ..... ۱۳۵
- ۹۴- بهره‌برداری‌های دارای گاو و گوساله‌ی بومی در روز آمارگیری و تعداد دام آن‌ها برحسب شهرستان ..... ۱۳۷
- ۹۵- بهره‌برداری‌های دارای گاو و گوساله‌ی دورگ در روز آمارگیری و تعداد دام آن‌ها برحسب شهرستان ..... ۱۳۸
- ۹۶- بهره‌برداری‌های دارای گاو و گوساله‌ی اصیل در روز آمارگیری و تعداد دام آن‌ها برحسب شهرستان ..... ۱۳۹
- ۹۷- فروش گوسفند و بره‌ی پرواری، ذیح و تلفات آن‌ها در بهره‌برداری‌ها برحسب شهرستان ..... ۱۴۰
- ۹۸- فروش بز و بزغاله‌ی پرواری، ذیح و تلفات آن‌ها در بهره‌برداری‌ها برحسب شهرستان ..... ۱۴۰
- ۹۹- فروش گاو و گوساله‌ی پرواری، ذیح و تلفات آن‌ها در بهره‌برداری‌ها برحسب شهرستان ..... ۱۴۱
- ۱۰۰- تولید شیر در بهره‌برداری‌ها برحسب نوع دام و شهرستان ..... ۱۴۲
- ۱۰۱- تعداد دام و مقدار تولید پشم، مو و کرک گوسفند و بز در بهره‌برداری‌ها برحسب شهرستان ..... ۱۴۳
- ۱۰۲- بهره‌برداری‌های پرورش ماکیان به روش سنتی و تعداد ماکیان آن‌ها برحسب شهرستان ..... ۱۴۴
- ۱۰۳- پرورش ماکیان به روش سنتی در بهره‌برداری‌ها برحسب طبقات تعداد ماکیان ..... ۱۴۵
- ۱۰۴- پرورش زنبور عسل، تعداد کندو و مقدار تولید عسل با موم در بهره‌برداری‌ها برحسب شهرستان ..... ۱۴۶
- ۱۰۵- پرورش زنبور عسل، تعداد کندو و مقدار تولید عسل با موم در بهره‌برداری‌ها برحسب طبقات تعداد کندو ..... ۱۴۷

## راهنمای کاربران

نتایج سرشماری عمومی کشاورزی ۱۳۸۲ مجموعه‌ای بسیار گسترده از اطلاعات آماری است که به اشکال متنوع به شرح زیر در اختیار کاربران قرار می‌گیرد:

- جدول‌های آماری در نشریات چاپی
- جدول‌های آماری در نشریات الکترونیکی
- فایل‌های اطلاعاتی رایانه‌ای به سفارش متقاضی

استفاده‌ی کاربران از اطلاعات ارائه شده به هر شکل و در هر قالبی باشد، مستلزم آشنایی یا مفاهیم، اصطلاحات فنی و روش‌های اجرایی به کار گرفته شده در سرشماری عمومی کشاورزی است که در این راهنما به عنوان جزء لاینفک نتایج سرشماری تشریح می‌شود. از آنجا که اغلب مفاهیم و اصطلاحات مورد بحث، خاص این طرح آماری است و ممکن است با برداشت‌های موجود در آذهان عمومی متفاوت باشد، بدون توجه به تعاریف و نکات توضیح داده شده در این راهنما، کاربران محترم دچار سردرگمی و اشتباهات زیادی خواهند شد و لذا به آنان در هر سطحی که باشند و هر هدفی از کاربرد نتایج داشته باشند، مطالعه‌ی این راهنما توصیه می‌شود.

### ۱- روش سرشماری و برخی ویژگی‌های آن

سرشماری عمومی کشاورزی ۱۳۸۲ یک طرح آماری منطبق با اصول پذیرفته شده توسط سازمان‌های آماری اکثر کشورهای جهان بوده و بر پایه‌های مشروح زیر استوار است:

- بهره‌برداری کشاورزی (Holding) طبق تعریفی که خواهد آمد، واحد آماری اصلی بوده است و بهره‌بردار کشاورزی و آبادی نیز دو واحد آماری دیگر مورد استفاده بوده‌اند. پرسشنامه‌های بهره‌برداری و آبادی ضمیمه‌ی این نشریه است.
- مراجعه به بهره‌بردار و تکمیل پرسشنامه بر اساس اظهارات او مبنای کسب اطلاعات بوده است و در مواردی که امکان دسترسی به بهره‌بردار فراهم نبوده، از افراد دیگری که با بهره‌بردار در ارتباط بوده‌اند به جای بهره‌بردار استفاده شده است.

- اطلاعاتی که واحد آماری آن "آبادی" بوده است، طی مصاحبه با معتمدین و صاحب نظران آبادی نظیر اعضای شوراهای روستایی جمع‌آوری شده است.
- فهرست بهره‌برداران در نقاط روستایی مسکونی و اکثر شهرها از طریق مراجعه و پرسش خانه به خانه و در ۱۰۸ شهر منتخب طبق فهرست صفحه بعد به دلیل وسعت شهر و پایین بودن نسبت فعالیت‌های کشاورزی از طریق مراجعه به منابع اداری، ثبتی و مطلعین محلی و با روش تحقیق عملیاتی توسط سازمان‌های جهاد کشاورزی طی ماه‌های پایانی سال ۱۳۸۱ و ماه‌های آغازین سال ۱۳۸۲ تهیه شده است.
- اطلاعات ارائه شده به دلیل ماهیت کار، کم و بیش با خطاهای آماری غیرقابل کنترل همراه است و این نوع خطا ممکن است در برخی سطوح جغرافیایی کوچک محسوس‌تر باشد.
- پرسشگران به‌طور عموم از جوانان جویای کار دارای تحصیلات حداقل دیپلم دبیرستان و تحصیل‌کرده‌های رشته‌های کشاورزی انتخاب شده‌اند و تحت نظارت کارشناسان سازمان‌های جهاد کشاورزی و سازمان‌های مدیریت و برنامه‌ریزی، از ۵ مهر لغایت ۵ آبان انجام وظیفه کرده‌اند.
- پس از مرحله‌ی آمارگیری و ورود داده‌ها به رایانه، داده‌های پرت و غیرواقعی توسط کارشناسان سازمان‌های مدیریت و برنامه‌ریزی و جهاد کشاورزی مورد بازنگری قرار گرفته و در صورت لزوم با توجه به شواهد و قراین موجود، طبق راهنمای فنی اصلاح شده‌اند.

## ۲- واحدهای جغرافیایی

- کوچک‌ترین واحد جغرافیایی که نتایج سرشماری برای آن قابل ارائه است "آبادی" و "شهر" است.
- از مجموع اطلاعات آبادی‌های واقع در محدوده‌ی هر دهستان، اطلاعات دهستان و از مجموع اطلاعات دهستان‌ها و شهرهای واقع در محدوده‌ی یک بخش، اطلاعات بخش و سپس اطلاعات شهرستان و استان به دست می‌آید.
- طبق تعریف ارائه شده در این سرشماری، آبادی مجموعه‌ای از یک یا چند مکان و یا اراضی به هم پیوسته (اعم از کشاورزی و غیرکشاورزی) است که خارج از محدوده‌ی شهرها واقع شده و دارای محدوده‌ی ثبتی یا عرفی مستقل باشد. به این ترتیب نه تنها دهات، بلکه مزارع، قهوه‌خانه‌ها، معادن، ایستگاه‌های راه‌آهن و ... که دارای محدوده‌ی ثبتی یا عرفی مستقلی باشند، آبادی محسوب می‌شوند.
- شایان ذکر است محدوده‌ی آبادی‌ها روی نقشه‌های آماری مشخص نمی‌شود و در طبیعت ممکن است از طریق مرز مشترک با آبادی مجاور و یا اراضی ملی و ... قابل شناسایی باشد.

فهرست ۱۰۸ شهر منتخب برای اجرای سرشماری بدون مراجعه‌ی مکان به مکان

شهر	استان	شهر	استان
آبادان	خوزستان	اراک	مرکزی
اهواز		خمین	
بندر امام خمینی		ساوه	
بندر ماه شهر		محلات	
بهبهان		آستارا	گیلان
خرمشهر		بندر انزلی	
دزفول		رشت	
شوشتر		لاهیجان	آذربایجان شرقی
مسجد سلیمان	تبریز		
آباده	مرآغه		
داراب	میانه	آذربایجان غربی	
شیراز	نرومیه		
فسا	خوی		
کازرون	ماکو		
لار	مهاباد		
مرودشت	میاندوآب	کرمانشاه	
سیرجان	بوکان		
کرمان	کرمانشاه	اصفهان	
جیرفت	اسلام آباد غرب		
الیگودرز	لرستان	رهنان	اصفهان
بروجرد		اصفهان	
خرم آباد		فلاورجان	
دورود		کاشان	
ازنا		فولادشهر	
ایلام	ایلام	بندر عباس	هرمزگان
خارک	بوشهر	بندر لنگه	
بوشهر		میناب	
برازجان		کیش	
بندر گناوه		قشم	

استان	شهر
زنجان	زنجان
سمنان	دامغان
	سمنان
	شاهرود
	گرمسار
یزد	یزد
	تفت
همدان	ملایر
	نهایند
	همدان
چهارمحال و بختیاری	بروجن
	شهرکرد
قزوین	قزوین
	آبیک
گلستان	گرگان
	گنبد کاووس
تهران	تهران
	ماهدشت
	کرج
	پیشوا
	ورامین
	قرچک
	هشتگرد
	نظرآباد
	اسلام شهر

استان	شهر
خراسان شمالی	بجنورد
خراسان جنوبی	بیرجند
خراسان رضوی	تایباد
	ترت حیدریه
	ترت جام
	سیزوار
	قوچان
	مشهد
	نیشابور
	چناران
سیستان و بلوچستان	کاشمر
	ایرانشهر
	چاه بهار
سمنان و بلوچستان	خاش
	زاهدان
کردستان	بانه
	سقز
	سنندج
	مریوان
کهگیلویه و بویراحمد	دوگنبدان
	باسوج
اردبیل	اردبیل
	خلخال
	پارس آبد
قم	قم

استان مازندران فاقد شهر منتخب بوده است.

### ۳- موارد افتراق در تعاریف و روش‌های اجرای سرشماری عمومی کشاورزی ۱۳۸۲ با سرشماری‌های عمومی کشاورزی سال‌های ۱۳۷۲ و ۱۳۶۷:

نظر به این‌که بسیاری از کاربران ممکن است نتایج این سرشماری را با نتایج سرشماری‌های کشاورزی سال‌های قبل مقایسه کنند، توجه به موارد افتراق این سرشماری‌ها بسیار ضروری است و اهم آن‌ها به شرح زیر است:

- در سرشماری‌های سال‌های قبل، در تعریف بهره‌برداری کشاورزی، محدوده‌ی جغرافیایی شهرستان، ملاک تمایز بهره‌برداری‌ها از یکدیگر بوده است و حال آن‌که در این سرشماری به منظور کاهش میزان خطای آماری و نیز برای این‌که بتوان اطلاعات مربوط به اراضی کشاورزی را در سطح کوچک‌ترین واحد جغرافیایی ارائه کرده، محدوده‌ی آبادی یا شهر، ملاک تمایز بهره‌برداری قرار گرفته است. بنابراین انتظار می‌رود که طبق نتایج این سرشماری بهره‌برداری‌ها به تعداد بیش‌تر و با میانگین کوچک‌تر ارائه شوند.

- در سرشماری‌های سال‌های قبل، برای تهیه‌ی فهرست بهره‌بردارهای کشاورزی و کسب اطلاعات مربوط به خانوارهای بهره‌بردار، فقط به محل سکونت خانوارها مراجعه شده است و از آن‌جا که محل اراضی کشاورزی و واحدهای دلسداری (بهره‌برداری‌های کشاورزی) ممکن است در نقاط دیگری قرار داشته باشند، احتمال خطای سرشماری نشدن آن‌ها وجود داشته است لذا در این سرشماری، فهرست بهره‌بردارهای هر شهر یا هر آبادی اعم از مکتوبی و غیرمکتوبی با مراجعه به همان شهر و آبادی و انجام تحقیقات خانه به خانه و تحقیقات محلی تهیه شده است.

- نتایج ارائه شده برای واحدهای جغرافیایی کوچک‌تر از شهرستان (شهر، آبادی، دهستان و بخش) در سرشماری‌های قبلی، شامل اراضی و دام‌های متعلق به خانوارهای ساکن در آن واحدهای جغرافیایی است که ممکن است بخشی از آن‌ها در جای دیگری از کشور قرار داشته باشند. در نتایج این سرشماری، اطلاعات هر نقطه یا محدوده‌ی جغرافیایی، نشان دهنده‌ی واحدهای تولیدی کشاورزی واقع در همان نقطه یا محدوده است و ارتباطی با محل سکونت خانوار بهره‌بردار ندارد.

- نتایج این سرشماری مانند هر طرح آماری دیگر، اطلاعات را بر اساس تقسیمات کشوری زمان اجرای آمارگیری ارائه می‌کند و بنابراین در محدوده‌های جغرافیایی غیر هم‌سطح با سال‌های قبل، قابل مقایسه نیست.

- نظر به این‌که تشخیص مستقل یا غیرمستقل بودن محدوده‌ی عرفی آبادی توسط مأموران آمارگیری در سرشماری‌های عمومی همواره با مشکلاتی مواجه بوده و فهرست آبادی‌ها را دچار تغییرات غیرموجه می‌نموده است، قبل از اجرای سرشماری عمومی کشاورزی ۱۳۸۲ با اجرای عملیات میدانی گسترده‌ای تحت عنوان "طرح اصلاح و بهنگام‌سازی پرونده‌ی آبادی‌ها - ۱۳۸۱" توسط کارشناسان سازمان‌های مدیریت و برنامه‌ریزی استان، جهاد کشاورزی و مرکز آمار ایران به همه‌ی آبادی‌ها، طبق فهرست موجود از سرشماری‌های قبلی مرکز آمار ایران مراجعه شد و طی پرسشنامه‌ی خاصی که برای هر آبادی تکمیل شد، با ادغام نقاطی که فاقد محدوده‌ی مستقل بوده‌اند در آبادی اصلی از یک طرف و تشخیص و تفکیک تعدادی آبادی جدید از طرف دیگر، فهرست جدیدی برای آبادی‌های کشور به دست آمد که به عنوان چارچوب اولیه‌ی سرشماری کشاورزی ۱۳۸۲ پذیرفته شد. بنابراین ممکن است در مقایسه‌ی تطبیقی نتایج این سرشماری با سرشماری عمومی نفوس و مسکن ۱۳۷۵ یا سرشماری‌های عمومی کشاورزی ۱۳۷۲ و ۱۳۶۷ و دیگر طرح‌های آماری سراسری مرکز آمار ایران علاوه بر اختلاف ناشی از تغییر تقسیمات کشوری، اختلافاتی ناشی از ادغام یا تفکیک نقاط روستایی کوچک و مجاور یکدیگر نیز وجود داشته باشد.

### ۴- نکات شایان توجه در جدول‌های آماری

هر جدول آماری از "عنوان"، "سرستون‌ها"، "ستون شرح" و "متن جدول" تشکیل شده است که می‌باید به مندرجات آن‌ها با دقت توجه شود. متن جدول شامل اعدادی است که اطلاعات آماری را تشکیل می‌دهند و به وسیله‌ی مندرجات سه قسمت دیگر (عنوان، سرستون و شرح) قابل درک و تبیین می‌باشند. در برخی موارد، مطالب مندرج در سه قسمت نام برده شده برای درک اطلاعات متن کافی نیست و باید به زیرنویس‌ها و تعاریف و توضیحات این راهنما یا صفحه‌های راهنمای مأمور سرشماری نیز توجه شود.

در عنوان جدول معمولاً سطح جغرافیایی تحت پوشش، زمان آماری و ماهیت یا موضوع اعداد متن جدول به طور کلی توضیح داده می‌شود. ستون شرح و سرستون‌ها، به طور دقیق ماهیت و مفهوم اطلاع مندرج در خانهای محل تقاطع را مشخص می‌کنند. در جدول‌های آماری نتایج این سرشماری، از ستون شرح عموماً برای طبقه‌بندی بهره‌برداران‌های کشاورزی استفاده شده است و ممکن است یک قلم آماری با چند نوع طبقه‌بندی و بنابراین در چند جدول به شرح زیر ارائه شود:

- طبقه‌بندی بر اساس محل استقرار بهره‌برداران‌ها (توزیع جغرافیایی)
- طبقه‌بندی بر اساس وسعت اراضی کشاورزی (مجموع اراضی زراعی و باغ و قلمستان آبی و دیم)
- طبقه‌بندی بر اساس سن بهره‌بردار (ویژه‌ی بهره‌برداران‌های متعلق به اشخاص حقیقی)
- طبقه‌بندی بر اساس وسعت فعالیت مرتبط با موضوع جدول (مانند اراضی زراعی، اراضی باغ و قلمستان، دام بزرگ، دام کوچک و ...)

شایان ذکر است اگر یک قلم اطلاع با پوشش یکسان در چند جدول با طبقه‌بندی‌های متفاوت ارائه شود، در تمام آن جدول‌ها سطر جمع‌ها با هم مساوی خواهند بود و فقط اختلاف جزئی ناشی از گرد شدن اعداد در آن‌ها وجود خواهد داشت. باید توجه شود که سرجمع‌های جدول‌های ارائه شده با طبقه‌بندی سن بهره‌بردار به دلیل عدم پوشش بهره‌برداران شرکت رسمی و مؤسسه‌ی عمومی، کمتر یا حداکثر مساوی سرجمع‌های ارائه شده در سایر طبقات یا تقسیمات جغرافیایی خواهد بود.

در جدول‌هایی که تعداد بهره‌برداران (خانوار معمولی ساکن، بهره‌بردار غیرساکن، خانوار معمولی غیرساکن و شرکت رسمی و مؤسسه‌ی عمومی) را ارائه می‌کنند، نباید تصور شود که از حاصل جمع آن‌ها، تعداد کل بهره‌برداران به دست می‌آید، زیرا طبق تعریف ارائه شده، بهره‌برداران حقیقی دارای فصول مشترکی هستند که باعث شمارش تکراری آن‌ها می‌شود.



## تعاریف و مفاهیم

### خانوار

خانوار از افرادی تشکیل می‌شود که با هم در یک اقامتگاه زندگی می‌کنند، با یکدیگر هم‌خرج هستند و معمولاً با هم غذا می‌خورند. بنابراین، لازم نیست که اعضای یک خانوار حتماً با یکدیگر رابطه‌ی خویشاوندی داشته باشند. به عبارت دیگر خانوار لزوماً با خانواده یکی نیست، فردی که به تنهایی زندگی می‌کند نیز، خانوار تلقی می‌شود.

### فعالیت‌های کشاورزی

در این سرشماری فعالیت‌های کشاورزی مورد نظر عبارتند از:

- **زراعت:** منظور از زراعت، کشت و کار نباتات سالانه در فضای باز یا تحت پوشش موقت، روی زمین زراعی، یا بین درختان باغ است. نباتات سالانه معمولاً ساقه‌ی علفی دارند و پس از برداشت محصول، بوته‌ی آن‌ها از بین می‌رود و یا این‌که قسمت‌های زیرزمینی گیاه (ریشه، پیاز و نظایر آن) برای سال بعد در زمین باقی می‌ماند. به عنوان مثال کشت گندم، چغندر قند، یونجه، پنبه، پیاز، زعفران، انواع سبزی‌ها، حبوب و گلایل، زراعت محسوب می‌شود.

- **باغداری:** منظور از باغداری، احداث و نگهداری باغ‌های مثمر و غیرمثمر شامل قلمستان و به‌طور کلی پرورش نباتات دائمی روی زمین، در فضای باز یا زیر پوشش موقت است. نباتات دائمی گیاهانی هستند که غالباً تنه یا ساقه‌ی چوبی دارند و پس از برداشت محصول، تمام یا قسمتی از گیاه در زمین باقی می‌ماند و مجدداً در سال‌های بعد محصول می‌دهد. انواع درختان و درختچه‌های مثمر مانند پرتقال، هلو، انگور، بوته‌ی چای و گل محمدی و انواع درختان غیرمثمر مانند تیریزی و سپیدار، نباتات دائمی محسوب می‌شوند.

- **تولید گلخانه‌ای:** منظور از تولید گلخانه‌ای، کشت و کار انواع محصولات سالانه یا دائمی است که در گلخانه‌ها با هدف بهره‌برداری اقتصادی انجام می‌شود. کشت محصولات کشاورزی زیر پوشش موقت مانند کشت زیرپلاستیک، تولید گلخانه‌ای محسوب نمی‌شود. منظور از گلخانه، مکانی است که با ایجاد ساختمان با پایه‌های ثابت و سقف شیشه‌ای، پوشش پلاستیکی یا ...، برای تولید محصولات سالانه یا دائمی در محیط تحت کنترل از نظر حرارت، رطوبت، نور، تهویه و ... اختصاص یافته است، مکان مورد استفاده برای پرورش قارچ، در این سرشماری تولید گلخانه‌ای محسوب نشده است.

- **پرورش دام:** منظور، پرورش گوسفند و بره، بز و بزغاله، گاو و گوساله، گاو میش و بچه گاو میش و شتر و بچه شتر است. در این سرشماری به گوسفند و بره و بز و بزغاله، "دام کوچک" و به گاو و گوساله، گاو میش و بچه گاو میش و شتر و بچه شتر، "دام بزرگ" گفته شده است.

- **پرورش ماکیان:** منظور، پرورش انواع مرغ و خروس و جوجه، اردک، غاز و بوقلمون است.

- **پرورش زنبور عسل:** نگهداری انواع کندوی فعال (دارای جمعیت) اعم از نوع جدید یا قدیم، زنبورداری یا پرورش زنبور عسل به حساب می‌آید.

- **پرورش کرم ابریشم:** نگهداری کرم ابریشم به منظور تولید پنبه، پرورش کرم ابریشم یا نوغانداری نامیده می‌شود.

### بهره‌برداری کشاورزی، بهره‌بردار و انواع آن‌ها

تمامی فعالیت‌های کشاورزی که تحت مدیریت واحدی قرار دارد، یک واحد تولیدی کشاورزی است که بهره‌برداری کشاورزی نامیده می‌شود. این مدیریت توسط اعضای یک یا چند خانوار (اشخاص حقیقی) یا توسط یک شرکت رسمی یا مؤسسه‌ی عمومی (اشخاص حقوقی) اعمال می‌شود.

اگر فعالیت‌های یک واحد تولیدی کشاورزی در محدوده‌ی چند آبادی یا شهر گسترده باشد، در سرشماری ۱۳۸۲ هر قسمت واقع در محدوده‌ی یک شهر یا آبادی، یک بهره‌برداری کشاورزی تلقی شده است، با این تعریف، اطلاعات منتسب به هر آبادی یا شهر، از مجموع اطلاعات بهره‌برداری‌های کشاورزی آن شهر یا آبادی به دست آمده است.

بهره‌برداری‌هایی مورد سرشماری واقع شده‌اند که *لااقل* در یکی از گروه‌های زیر قرار گرفته باشند:

- بهره‌برداری‌های دارای حداقل ۴۰۰ مترمربع زمین زراعی در روز آمارگیری.
- بهره‌برداری‌های دارای حداقل ۲۰۰ مترمربع باغ و قلمستان در روز آمارگیری.
- بهره‌برداری‌های پرورش دهنده‌ی دام بزرگ (گاو و گوساله، گاوپیش و بچه گاوپیش و شتر و بچه شتر) که در طول ۳۶۵ روز گذشته شامل روز آمارگیری، دارای حداقل یک رأس دام بزرگ بوده‌اند.
- بهره‌برداری‌های پرورش دهنده‌ی دام کوچک (گوسفند و بره و بز و بزغاله) که در طول ۳۶۵ روز گذشته شامل روز آمارگیری، دارای حداقل دو رأس دام کوچک بوده‌اند.
- بهره‌برداری‌های پرورش دهنده‌ی ماکیان به روش سنتی که در روز آمارگیری دارای حداقل ۱۰ قطعه مرغ، خروس، جوجه، اردک، غاز و بوقلمون بوده‌اند.

- بهره‌برداری‌هایی که طی سال زراعی ۱۳۸۲ - ۱۳۸۱، دارای تولید گلخانه‌ای در هر وسعتی بوده‌اند.

- بهره‌برداری‌هایی که در طول ۳۶۵ روز گذشته شامل روز آمارگیری دارای فعالیت پرورش کرم ابریشم یا زنبور عمل در هر وسعتی بوده‌اند.

در این سرشماری بهره‌برداری‌هایی که به دلیل واجد شرایط بودن *لااقل* در یکی از گروه‌های فوق، به عنوان بهره‌برداری شناسایی شده‌اند اطلاعات سایر فعالیت‌های آن‌ها، حتی اگر زیر حد نصاب‌های تعیین شده باشد، مورد پرسش قرار گرفته و نتیجه در پرسشنامه‌های مربوط ثبت شده است.

### بهره‌برداری اختصاصی و بهره‌برداری شریکی

بهره‌برداری اختصاصی نوعی بهره‌برداری کشاورزی تحت مدیریت اشخاص حقیقی است که توسط اعضای یک خانوار یا توسط یک نفر بهره‌بردار به تنهایی اداره می‌شود و بهره‌برداری شریکی نوعی بهره‌برداری کشاورزی است که توسط دو یا چند بهره‌بردار که عضو یک خانوار نیستند به طور مشترک اداره می‌شود و فاقد شخصیت حقوقی است.

### بهره‌برداری با زمین و بی‌زمین

اگر بهره‌برداری دارای فعالیت زراعت یا باغداری در زمین کشاورزی، غیر گلخانه باشد بهره‌برداری با زمین و در غیر این صورت بهره‌برداری بی‌زمین محسوب می‌شود؛ بهره‌برداری‌های بی‌زمین مانند بهره‌برداری‌هایی که فقط دارای فعالیت دامداری یا تولید گلخانه‌ای هستند.

**انواع بهره‌بردار**

در این سرشماری برای دستیابی به بهره‌بردارهای کشاورزی، ابتدا فهرست بهره‌برداران کشاورزی در هر آبادی یا شهر تهیه شده و به این لحاظ ۴ نوع بهره‌بردار تعریف و تشخیص داده شده است:

**- خانوار معمولی ساکن**

خانوارهای بهره‌بردار کشاورزی که در محدوده‌ی آبادی یا شهر محل سکونت خود دارای "بهره‌برداری کشاورزی اختصاصی" بوده و یا در مدیریت یک یا چند "بهره‌برداری شریکی" با سایر خانوارها مشارکت داشته‌اند، در این گروه قرار گرفته‌اند. این بهره‌برداران از طریق مراجعه به مکان محل سکونت در زمان سرشماری، شناسایی و فهرست شده‌اند.

**- بهره‌بردار غیرساکن**

اشخاص حقیقی که محل سکونت آن‌ها شهر یا آبادی غیر از شهر یا آبادی محل وقوع بهره‌برداری کشاورزی آنان بوده است، صرف‌نظر از اینکه در شهر یا آبادی محل سکونت خود نیز دارای بهره‌برداری کشاورزی باشند یا نباشند، "بهره‌بردار غیرساکن" نامیده شده و در این گروه قرار گرفته‌اند. بدیهی است که همین بهره‌برداران اگر در محل سکونت خود نیز دارای بهره‌برداری کشاورزی باشند، در آنجا در گروه خانوارهای معمولی ساکن (بهره‌بردار) قرار گرفته‌اند.

**- خانوار معمولی غیرساکن**

بهره‌بردارانی که در زمان اجرای سرشماری با کلیه اعضای خانوار در حال کوچ بوده‌اند و مأموران سرشماری آنان را در محلی غیر از محدوده‌ی آبادی یا شهر محل سکونت، شناسایی کرده و به اعتبار دارا بودن تعدادی دام متحرک، در همانجا سرشماری شده‌اند، در این گروه قرار گرفته‌اند.

- محدوده بهره‌برداری این نوع بهره‌برداران در سطح شهرستان تلقی شده است و به حساب هیچ‌یک از آبادی‌ها و یا شهرها نیامده است.

- اراضی کشاورزی این خانوارها، در آبادی یا شهر محل وقوع آن‌ها و در قالب بهره‌برداران غیرساکن سرشماری شده است.

**- شرکت رسمی / مؤسسه‌ی عمومی**

تمامی شرکت‌های رسمی و مؤسسات عمومی (اشخاص حقوقی) دارای بهره‌برداری کشاورزی در این گروه قرار گرفته و در هر آبادی یا شهر که دارای فعالیت کشاورزی بوده‌اند، شناسایی و فهرست شده‌اند.

**بهره‌بردار کشاورزی**

شخصی است حقیقی یا حقوقی که به تنهایی یا با مشارکت دیگران، مدیریت امور بهره‌برداری کشاورزی و مسئولیت فنی و اقتصادی آن را به عهده داشته و مستقیماً در سود و زیان آن سهیم است.

**خانوار بهره‌بردار کشاورزی**

خانوار بهره‌بردار کشاورزی، خانواری است که حداقل یکی از اعضای آن "بهره‌بردار کشاورزی" است.

**اراضی کشاورزی**

منظور، زمین‌های دایر کشاورزی است که شامل اراضی زراعی و باغ و قلمستان می‌شود.

**اراضی کشاورزی آبی:** آن قسمت از اراضی کشاورزی است که کشاورزی انجام شده در آن آبیاری می‌شود و عرف محل آن را به نام کشت آبی می‌شناسند.

**اراضی کشاورزی دیم:** آن قسمت از اراضی کشاورزی است که کشاورزی انجام شده در آن آبیاری نمی‌شود و آب مورد نیاز برای رشد گیاه از طریق نزولات آسمانی تأمین می‌شود.

**اراضی زراعی**

منظور، زمین‌هایی است که به فعالیت زراعت (اعم از زیر کشت و آیش) اختصاص یافته است. بنابراین اراضی زراعی شامل باغ و قلمستان نمی‌شود.

**زیر کشت**

آن قسمت از اراضی زراعی است که به منظور برداشت در سال زراعی ۸۲ - ۸۱ در این دوره یا قبل از آن زیر کشت رفته باشد.

**آیش**

آن قسمت از اراضی زراعی است که در تناوب کشت قرار دارد ولی برای برداشت در سال زراعی ۸۲ - ۸۱ زیر کشت نرفته است.

**باغ و قلمستان**

آن بخش از اراضی کشاورزی است که در زمان سرشماری زیر کشت نباتات دائمی به صورت کاشت مجتمع قرار داشته است.

**باغ**

باغ، زمینی است در فضای باز که در آن کشت و کار درختان مثمر به صورت مجتمع (کاشت مجتمع) انجام شده است. بدیهی است حیاط منازل، حاشیه‌ی مزرع و ... که گاهی اوقات این نوع درختان در آن‌ها به تعداد کم یا به صورت پراکنده کاشته می‌شود، باغ محسوب نمی‌شود، خزانه و نهالستان این نوع محصولات نیز تحت عنوان باغ منظور شده است.

**قلمستان**

قلمستان، زمینی است در فضای باز که در آن انواع تهریزی (تبریزی، سپیدار، پده، شالک و ...) با هدف بهره‌برداری اقتصادی از تنه یا شاخه‌ی آن به صورت مجتمع کاشته شده باشد. خزانه و نهالستان این نوع درختان نیز تحت عنوان قلمستان منظور شده است.

**کاشت مجتمع**

منظور از کاشت مجتمع، در اینجا نوعی کاشت است که درخت یا درختچه‌ها به صورت منظم و طبق قاعده کاشته شده باشند. کاشتی که در آن گیاهان فوق بدون نظم و قاعده ولی با تراکم کافی کشت شده باشند، به نحوی که بتوان مساحت اختصاص یافته به آن را تعیین کرد نیز، کاشت مجتمع محسوب شده است.

### کاشت مجتمع ساده (تک محصولی) و مخلوط (چند محصولی)

منظور از کاشت مجتمع ساده (تک محصولی) در اینجا نوعی کاشت مجتمع است که در آن فقط یک نوع محصول دائمی کاشت شده و اصطلاحاً تک محصولی باشد، مانند باغی که در آن فقط انگور کاشته شده است. باغی را که به منظور بهره‌برداری از یک محصول خاص احداث شده ولی در بین درختان یا در اطراف آن تعداد کمی از سایر انواع درختان کاشته شده باشد، به صورت کاشت ساده (تک محصولی) منظور شده است.

در مقابل باغ و قلمستان به صورت کاشت مجتمع ساده (تک محصولی)، باغ و قلمستان به صورت کاشت مجتمع مخلوط (چند محصولی) قرار دارد که در آن بیش از یک نوع محصول دائمی و به صورت مخلوط کاشته شده است به نحوی که تعیین مساحت هر یک از محصولات مقدور نیست.

### کاشت پراکنده

منظور از کاشت پراکنده، کاشت انواع محصولات دائمی در اطراف یا داخل مزارع، خارج از باغ و قلمستان‌ها و یا حاشیه‌ی جوی و کانال آب و مانند آن است، اما در این سرشماری کاشت محصولات فرعی در باغ‌هایی با کاشت مجتمع ساده (تک محصولی) نیز، استثنائاً جزو کاشت پراکنده منظور شده است.

### محصول دائمی مثمر

منظور از محصول دائمی مثمر در این سرشماری، درخت یا درختچه‌ای است که کاشت آن به منظور برداشت میوه، برگ، گل یا هر نوع محصول دیگری غیر از چوب، انجام می‌گیرد، با این تعریف علاوه بر درختان میوه، بوته‌ی چای، توت نوغان، گل محمدی و ... جزو محصولات دائمی مثمر طبقه‌بندی شده‌اند.

### محصولات دائمی غیر مثمر

منظور از محصولات دائمی غیر مثمر درختانی هستند که محصول اصلی آن‌ها چوب است.

### تولید

منظور از تولید، مقدار محصولی است که طی سال زراعی ۸۲-۱۳۸۱ برداشت شده است. تولید هر محصول به حالت متعارف آن که از مزرعه برداشت می‌شود، مورد نظر بوده است. در مورد برنج وزن شلتوک، در مورد پنبه وزن وش، در مورد یونجه و اسپرس و شبدر وزن علوفه‌ی خشک و در مورد انواع لوبیا وزن دانه‌ی خشک، مورد نظر بوده است.

## یافته‌های مهم

طی سرشماری عمومی کشاورزی ۱۳۸۲، تعداد ۱۴۲۴۰۳ بهره‌بردار در سطح این استان شناسایی و فهرست شده است که برای ۲۰ بهره‌بردار به دلایل مختلف، امکان تکمیل پرسشنامه فراهم نشده است (جدول الف). سهم این بخش از بهره‌برداران در نقاط روستایی ۰/۱ درصد و در نقاط شهری ۰/۲ درصد بوده است. آمارهای این نشریه، اطلاعات بهره‌برداران بدون پرسشنامه را در بر نمی‌گیرد. شایان ذکر است با توجه به تعاریف مربوطه، شغل اصلی بهره‌برداران لزوماً کشاورزی نمی‌باشد.

جدول الف - سهم بهره‌برداران سرشماری نشده از مجموع بهره‌برداران فهرست شده

بدون پرسشنامه		دارای پرسشنامه	فهرست شده	شرح
درصد	تعداد			
۰/۱	۲۰	۱۴۲۳۸۳	۱۴۲۴۰۳	جمع
۰/۲	۳	۱۶۵۷۵	۱۶۵۷۸	شهری
۰/۱	۱۷	۱۲۵۸۰۸	۱۲۵۸۲۵	روستایی

تعداد بهره‌برداری‌های کشاورزی استان، ۱۴۲۸۷۹ بهره‌برداری بوده است از این تعداد ۱۲۴۹۳۸ واحد متعلق به خانوارهای معمولی ساکن در آبادی یا شهر مورد آمارگیری، ۱۷۴۸۷ واحد متعلق به بهره‌برداران غیرساکن، ۱۹۱ واحد متعلق به خانوارهای معمولی غیرساکن (در حال کوچ) و ۲۶۴ واحد متعلق به شرکت‌های رسمی و مؤسسه‌های عمومی است. نمودار ۱، فراوانی بهره‌برداری‌های کشاورزی را در طبقات وسعت اراضی کشاورزی نشان می‌دهد.

نمودار ۱ - تعداد بهره برداری‌های کشاورزی استان همدان بر حسب وسعت اراضی کشاورزی

بهره برداری

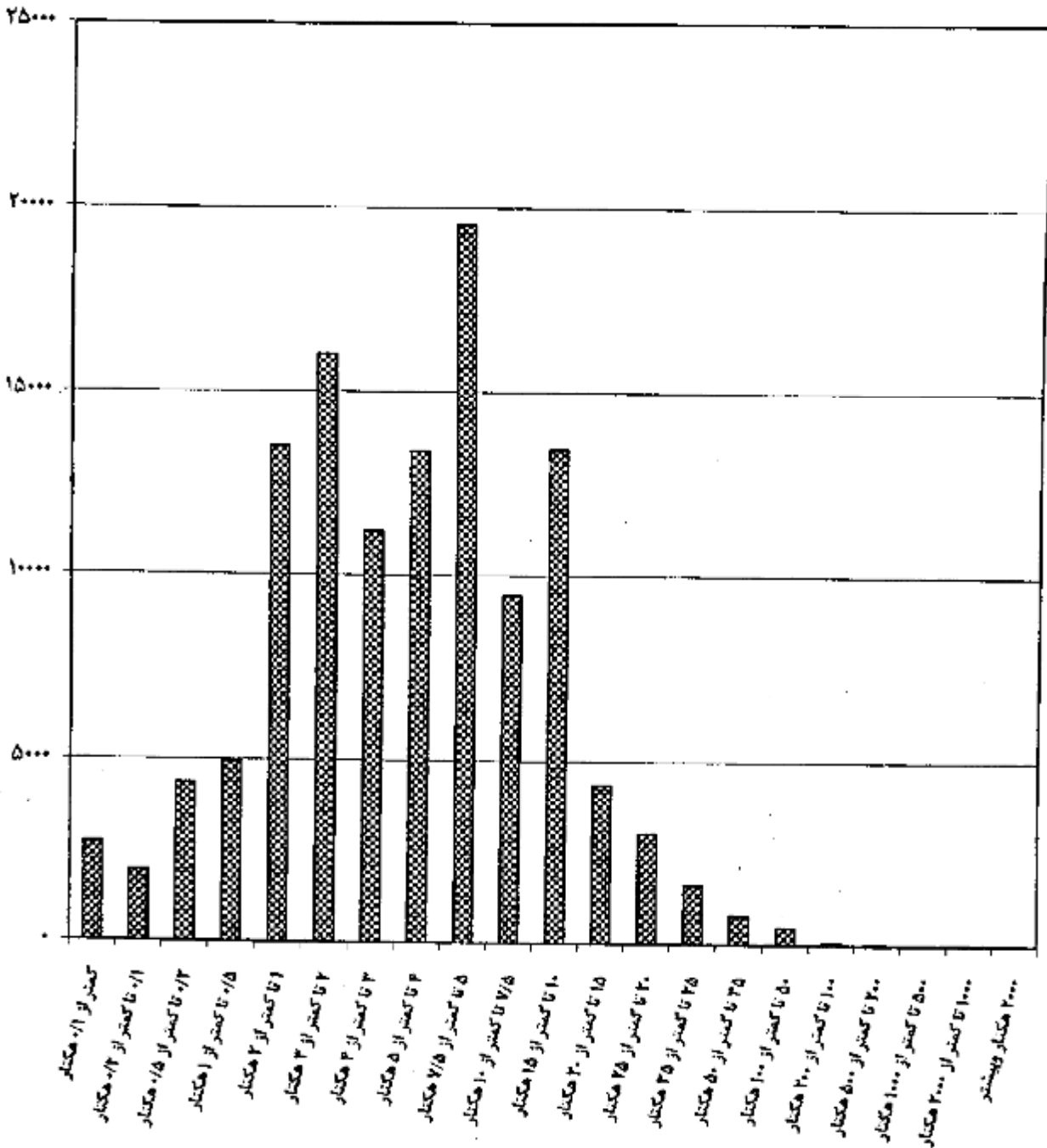

وسعت اراضی کشاورزی

### کاربری اراضی کشاورزی

بر اساس نتایج این سرشماری، اراضی کشاورزی استان ۸۴۵ هزار هکتار است. این اراضی توسط ۱۲۱ هزار بهره‌بردار کشاورزی با زمین، مورد استفاده در فعالیت‌های زراعت و باغداری است و سهم هر بهره‌بردار به طور متوسط ۷/۰ هکتار می‌شود. از مجموع اراضی کشاورزی استان ۹۵/۲۰ درصد در محدوده آبادی‌ها (نقاط روستایی) و بقیه در محدوده‌ی شهرها قرار دارند. متوسط مساحت اراضی هر بهره‌بردار با زمین در نقاط روستایی ۷/۵ هکتار و در نقاط شهری ۳/۰ هکتار می‌باشد.

از کل اراضی کشاورزی استان ۳۵/۰۶ درصد، اراضی کشاورزی آبی با میانگین ۲/۷ هکتار برای هر بهره‌بردار دارای اراضی آبی و بقیه، اراضی کشاورزی دیم با میانگین ۹/۴ هکتار برای هر بهره‌بردار دارای اراضی دیم است. از اراضی آبی ۹۰/۰۱ درصد به اراضی زراعی (زیرکشت محصولات سالانه و آیش) و بقیه به اراضی باغ و قلمستان اختصاص دارد. حال آنکه در اراضی دیم نسبت اراضی زراعی برابر با ۹۹/۸۵ درصد است.

توزیع فراوانی بهره‌بردارهای کشاورزی در طبقات وسعت اراضی کشاورزی، نشان می‌دهد که فراوانی نسبی بهره‌بردارهای کم زمین، خیلی زیاد است هر چند که طبیعتاً مقدار زمین کشاورزی در اختیار آن‌ها زیاد نیست و برخی از آن‌ها اصولاً طبق تعریف، به‌خاطر سایر فعالیت‌های کشاورزی، بهره‌بردار کشاورزی شناخته شده‌اند. نمودار ۲ کاربری اراضی کشاورزی بهره‌بردارهای استان را نشان می‌دهد.

### نمودار ۲ - کاربری اراضی کشاورزی

#### استان همدان

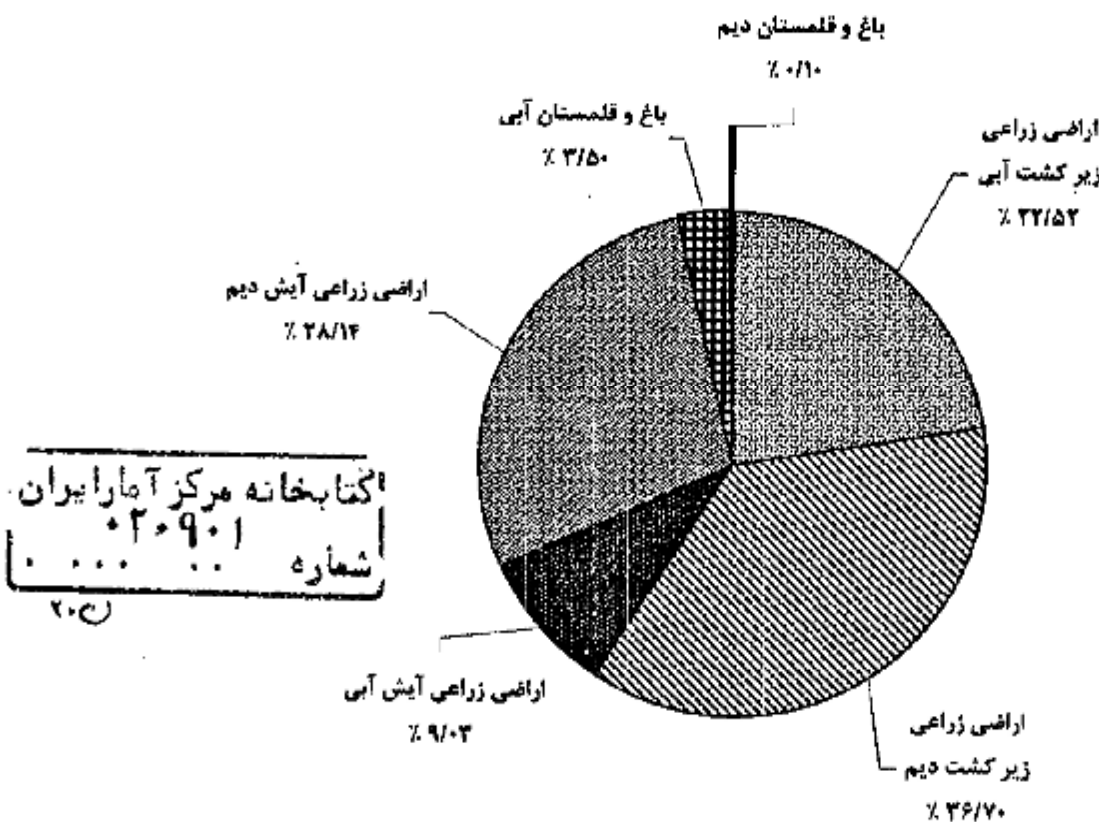

کتابخانه مرکز آمار ایران  
شماره ۰۲۰۹۰۱  
۰۰۰۰  
۲۰۰



## محصولات زراعی

تعداد بهره‌برداری‌های کشاورزی که به کشت محصولات سالانه مبادرت کرده‌اند بدون در نظر گرفتن کشت گلخانه‌ای کلاً ۹۴ هزار واحد است. از این تعداد ۸۹ هزار بهره‌برداری دارای زمین زراعی و بقیه دارای زراعت در زیر درختان باغ بوده‌اند. سطح کاشت زراعت‌های انجام شده در اراضی زراعی (شامل کاشت مجدد) و یا کاشت زیر درختان باغ‌ها ۵۰۰ هزار هکتار است که ۱۹۱ هزار هکتار به کشت محصولات سالانه آبی و ۳۱۰ هزار هکتار به کشت محصولات سالانه دیم اختصاص داشته است. از اراضی زیر کشت محصولات آبی ۷۷۶۷۳ هکتار به کشت گندم، ۳۱۲۵۳ هکتار به کشت جو، ۱۳ هکتار به کشت برنج و بقیه به کشت سایر محصولات سالانه اختصاص داشته است. در زراعت آبی محصولات اصلی گروه غلات با سطح کاشت ۱۱۱۹۲۹ هکتار، حبوبات با سطح کاشت ۲۱۳۱ هکتار و نباتات علوفه‌ای با سطح کاشت ۲۳۲۹۵ هکتار حایز اهمیت هستند.

در زراعت دیم سطح کاشت هر یک از سه گروه فوق به ترتیب ۲۹۴۱۲۴، ۱۰۱۶۳ و ۶۱۲ هکتار است. محصول گندم استان ۵۳۱ هزار تن است که توسط ۷۴ هزار بهره‌برداری در ۷۸ هزار هکتار اراضی آبی و ۲۶۶ هزار هکتار اراضی دیم تولید می‌شود. متوسط عملکرد این محصول در سطح استان ۱۵۴۴ کیلوگرم در هکتار است که در کشت آبی ۳۴۶۱ و در کشت دیم ۹۸۴ کیلوگرم در هکتار بوده است.

## باغ و قلمستان

مساحت باغ و قلمستان استان ۳۰ هزار هکتار متعلق به ۸۱ هزار بهره‌برداری است. از این مساحت، ۲۹۵۸۷ هکتار آبی متعلق به ۷۹۳۳۹ بهره‌برداری و ۸۴۳ هکتار دیم متعلق به ۲۵۷۹ بهره‌برداری است.

## استفاده از ماشین‌های کشاورزی

۸۸ هزار از بهره‌برداری‌های کشاورزی با زمین، از تراکتور برای انجام کارهای کشاورزی خود استفاده کرده‌اند. قسمت عمده بهره‌برداری‌هایی که از تراکتور استفاده نکرده‌اند مربوط به طبقات کم زمین است. از کل بهره‌برداری‌های استفاده کننده از تراکتور ۱۷/۹۹ درصد مالک تمام یا سهمی از تراکتور مورد استفاده بوده‌اند.

استفاده از کمباین در ۴۷ هزار بهره‌برداری و استفاده از تیلر در ۷۲۹ بهره‌برداری با زمین گزارش شده است. نسبت بهره‌برداری‌های مالک کمباین ۱/۵۲ درصد و مالک تیلر ۱۴/۶۸ درصد استفاده‌کنندگان از این ماشین‌ها است. از بین سایر ماشین‌ها و ادوات کشاورزی، خرمگوب گندم و جو با دارا بودن ۵۶ هزار بهره‌برداری استفاده کننده، دیسک با ۲۹ هزار، سمپاش تراکتوری با ۳۱ هزار و سمپاش موتوری با ۹ هزار بهره‌برداری استفاده کننده، حایز اهمیت هستند. ۲۰ هزار بهره‌برداری با زمین از موتور پمپ دیزلی و ۲۳ هزار بهره‌برداری با زمین از موتور پمپ برقی برای تأمین آب مورد نیاز استفاده می‌کرده‌اند که به ترتیب ۷۷/۶۵ و ۸۱/۳۵ درصد از آن‌ها مالک تمام یا سهمی از موتور پمپ بوده‌اند.

۰۱۰۷۰

## پرورش دام

به‌طور کلی ۷۴ هزار بهره‌برداری واقع در نقاط روستایی و ۴ هزار بهره‌برداری واقع در نقاط شهری حداقل یکی از ۵ نوع دام مورد نظر در این سرشماری را پرورش می‌دهند. در سطح استان ۴۱/۹۳ درصد از این بهره‌برداری‌ها فقط دام کوچک (گوسفند و بز)، ۲۶/۱۰ درصد آن‌ها فقط دام بزرگ (گاو، گاو میش و شتر) و بقیه هر دو گروه را به طور توأم دارا هستند. ۲۲/۳۲ درصد از بهره‌برداری‌های دارای دام که بدون زمین هستند ۱۹/۶۳ درصد دام‌های کوچک و ۱۸/۶۸ درصد دام‌های بزرگ را به خود اختصاص داده‌اند. ترکیب دامداری‌های واقع در نقاط شهری با آنچه ذکر شد متفاوت است. در این جامعه درصد بهره‌برداری‌های دارای فقط دام کوچک، فقط دام بزرگ و هر دو نوع دام به ترتیب ۱۵/۰۱، ۹/۲۶ و ۳/۲۶ درصد از بهره‌برداری‌های دارای دام بدون زمین هستند که ۳۰/۷۳ درصد دام‌های کوچک ۲۰/۶۱ درصد دام‌های بزرگ را به خود اختصاص داده‌اند.

در ۵۸ هزار بهره‌برداری پرورش دهنده‌ی دام کوچک جمعاً ۱۳۸۰ هزار رأس گوسفند و بره و ۱۷۹ هزار رأس بز و بزغاله نگهداری می‌شود که در حدود ۳۵/۵۰ درصد از این بهره‌برداری‌ها دارای هر دو نوع دام هستند.  
 ۴۵ هزار از بهره‌برداری‌های کشاورزی دارای فعالیت پرورش گاو و گوساله هستند. تعداد گاو و گوساله در این بهره‌برداری‌ها ۱۵۸ هزار رأس است که ۵۰/۸۵ درصد از آن‌ها ماده ۲ ساله و بالاتر هستند.  
 نمودار ۳ مقدار تولید شیر انواع مختلف دام را نشان می‌دهد.

نمودار ۳ - تولید شیر در استان همدان

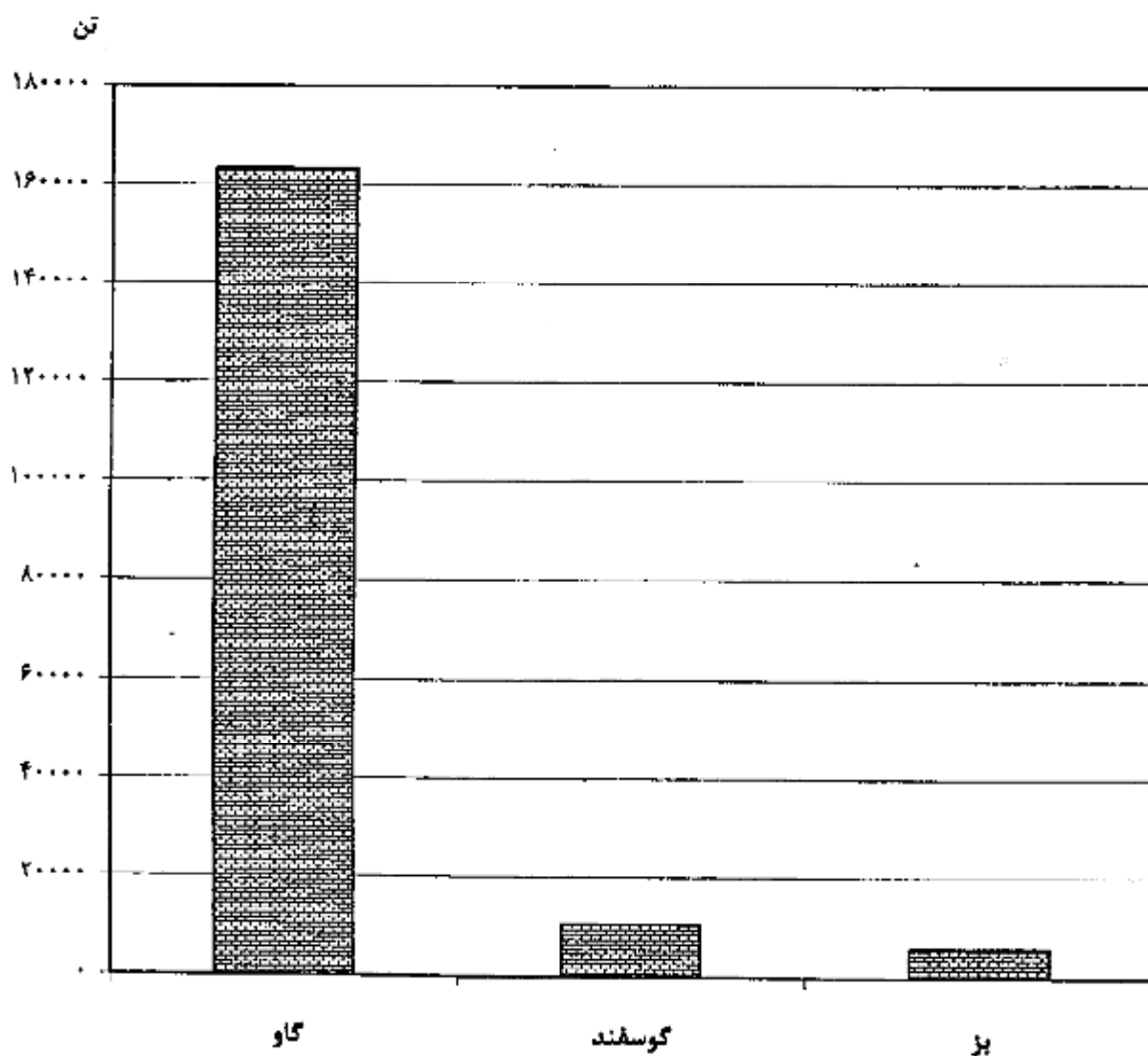

#### استفاده از سیستم‌های آبیاری تحت فشار

روش آبیاری به وسیله سیستم‌های تحت فشار بارانی در ۸۶۱ بهره‌برداری و سیستم قطره‌ای در ۲۷ بهره‌برداری استان مورد استفاده واقع شده است این بهره‌برداری‌ها جمعاً دارای ۹۷۷۸ هکتار زمین کشاورزی زیر کشت آبیاری تحت فشار هستند که از این مقدار ۹۵۷۲ هکتار آن تحت پوشش آبیاری بارانی و ۲۰۶ هکتار تحت پوشش آبیاری قطره‌ای بوده است.

#### تولید محصولات گلخانه‌ای

تعداد ۵۰ بهره‌برداری کشاورزی با گلخانه‌هایی به مساحت ۹ هکتار به فعالیت تولید محصولات گلخانه‌ای نظیر خیار، گوجه‌فرنگی، گل و گیاه زینتی و ... اشتغال داشته‌اند. تولید خیار گلخانه‌ای ۳۱۷ تن و گوجه فرنگی گلخانه‌ای ۹۴ تن بوده است.

#### پرورش زنبور عسل

بر اساس نتایج این سرشماری ۷۱ هزار کندوی نوع جدید و ۴ هزار کندوی نوع قدیم جمعاً با تولید ۶۴۷ تن عسل با موم در استان وجود دارد. کندوهای نوع جدید به ۲۶۹۵ بهره‌برداری و کندوهای نوع قدیم به ۷۲۸ بهره‌برداری تعلق دارند.

# فصل اول

**بهره برداران**

**و بهره برداری‌های کشاورزی**

۱- بهره‌برداران فهرست شده و بهره‌برداران سرشماری شده (دارای پرسشنامه) برحسب نوع بهره‌بردار و شهرستان

خانوار معمولی ساکن		جمع		شهرستان
سرشماری شده	فهرست شده	سرشماری شده	فهرست شده	
۱۲۴۴۴۱	۱۲۴۴۶۰	۱۴۲۲۸۳	۱۴۲۲۰۳	همدان
۸۹۰۲	۸۹۰۲	۱۱۰۲۱	۱۱۰۲۱	اسدآباد
۱۲۹۰۰	۱۲۹۰۰	۱۲۹۵۵	۱۲۹۵۶	بهار
۱۲۲۸۶	۱۲۲۹۱	۱۲۶۵۳	۱۲۶۵۸	تویسرکان
۱۲۹۸۲	۱۲۹۸۶	۱۵۱۹۳	۱۵۱۹۷	رزن
۱۶۹۳۴	۱۶۹۳۷	۱۸۶۳۹	۱۸۶۴۲	کیودر لنگ
۲۱۹۲۵	۲۱۹۲۶	۲۶۱۶۴	۲۶۱۶۵	ملایر
۱۵۵۸۵	۱۵۵۹۰	۱۷۴۱۱	۱۷۴۱۶	نهایند
۲۱۹۲۶	۲۱۹۲۷	۲۶۲۴۷	۲۶۲۴۸	همدان

شرکت رسمی / مؤسسه‌ی عمومی		خانوار معمولی غیرساکن		بهره‌بردار غیرساکن		شهرستان
سرشماری شده	فهرست شده	سرشماری شده	فهرست شده	سرشماری شده	فهرست شده	
۲۶۶	۲۶۶	۱۹۱	۱۹۱	۱۷۴۸۷	۱۷۴۸۸	همدان
۱۱	۱۱	۳۹	۳۹	۲۰۶۸	۲۰۶۸	اسدآباد
۲۱	۲۱	۵۲	۵۲	۹۸۲	۹۸۳	بهار
۲۰	۲۰	۷۳	۷۳	۱۲۷۲	۱۲۷۲	تویسرکان
۳۳	۳۳	.	.	۱۱۷۸	۱۱۷۸	رزن
۱۴	۱۴	.	.	۱۶۹۱	۱۶۹۱	کیودر لنگ
۲۷	۲۷	.	.	۴۱۹۲	۴۱۹۲	ملایر
۲۹	۲۹	۲۷	۲۷	۱۷۷۰	۱۷۷۰	نهایند
۸۹	۸۹	.	.	۴۲۲۲	۴۲۲۲	همدان

## ۲- بهره‌برداری‌های کشاورزی برحسب نوع بهره‌بردار و شهرستان

خانواری معمولی ساکن		جمع		شهرستان
بی زمین	کل	بی زمین	کل	
۲۱۶۲۷	۱۲۲۹۲۸	۲۱۹۰۴	۱۲۲۸۷۹	همدان
۲۲۱۸	۹۲۶۵	۲۲۶۹	۱۱۳۸۲	اسدآباد
۱۵۲۵	۱۲۴۸۷	۱۵۸۸	۱۳۵۲۲	بهار
۱۶۶۱	۱۲۴۹۴	۱۵۲۹	۱۳۸۶۰	تویسرکان
۱۷۷۵	۱۴۰۸۳	۱۷۸۵	۱۵۲۹۴	رزن
۲۲۹۳	۱۷۴۸۸	۲۳۰۴	۱۹۱۹۲	کیودر اهنگ
۲۸۵۹	۲۱۷۲۳	۲۸۷۵	۲۵۹۶۲	ملایر
۲۳۶۲	۱۵۶۷۵	۲۳۹۵	۱۷۵۰۱	نهایند
۴۱۳۴	۲۱۷۲۵	۴۱۵۰	۲۶۱۶۶	همدان

شرکت رسمی / مؤسسه‌ی عمومی		خانوار معمولی غیرساکن		بهره‌بردار غیرساکن		شهرستان
بی زمین	کل	بی زمین	کل	بی زمین	کل	
۲۹	۲۶۴	۱۹۱	۱۹۱	۵۸	۱۲۴۸۷	همدان
۳	۱۱	۳۹	۳۹	۹	۲۰۶۸	اسدآباد
۵	۲۱	۵۲	۵۲	۶	۹۸۲	بهار
۱	۲۰	۷۳	۷۳	۲	۱۲۷۴	تویسرکان
۶	۳۳	۰	۰	۴	۱۱۷۸	رزن
۵	۱۴	۰	۰	۶	۱۶۹۱	کیودر اهنگ
۵	۴۷	۰	۰	۱۱	۴۱۹۲	ملایر
۰	۲۹	۲۷	۲۷	۶	۱۷۷۰	نهایند
۴	۸۹	۰	۰	۱۲	۴۲۲۲	همدان

## ۲ - بهره‌برداری‌های کشاورزی متعلق به اشخاص حقیقی برحسب نوع و سن بهره‌بردار

خانوار معمولی غیرساکن		بهره‌بردار غیرساکن		خانوار معمولی ساکن		جمع		سن بهره‌بردار
بی زمین	کل	بی زمین	کل	بی زمین	کل	بی زمین	کل	
۱۹۱	۱۹۱	۵۸	۱۷۴۸۷	۲۱۶۲۷	۱۲۴۹۳۸	۲۱۸۷۵	۱۴۴۶۱۵	جمع
۰	۰	۰	۲	۳۹	۵۷	۳۹	۵۹	کمتر از ۱۵ ساله
۰	۰	۰	۷۳	۱۸۴	۶۳۹	۱۸۴	۶۶۲	۱۵ - ۱۹ ساله
۲	۳	۲	۱۹۶	۸۱۷	۲۰۵۲	۸۲۳	۲۲۰۲	۲۰ - ۲۴ ساله
۱۷	۱۷	۶	۴۹۲	۲۵۶۵	۸۰۵۲	۲۵۸۸	۸۵۶۲	۲۵ - ۲۹ ساله
۳۰	۳۰	۷	۹۶۲	۲۵۰۱	۱۱۶۸۳	۲۵۳۸	۱۲۶۷۵	۳۰ - ۳۴ ساله
۱۹	۱۹	۸	۱۵۲۰	۲۸۹۸	۱۱۵۸۱	۲۹۲۵	۱۳۱۳۰	۳۵ - ۳۹ ساله
۳۹	۳۹	۶	۲۲۲۰	۳۰۶۸	۱۵۶۴۳	۳۱۰۵	۱۷۹۰۴	۴۰ - ۴۴ ساله
۱۶	۱۶	۱۳	۲۵۰۸	۲۰۶۲	۱۲۸۳۶	۲۰۹۲	۱۵۲۶۰	۴۵ - ۴۹ ساله
۲۲	۲۲	۸	۲۶۳۱	۱۵۵۹	۱۴۴۰۸	۱۵۸۹	۱۶۰۶۱	۵۰ - ۵۴ ساله
۱۰	۱۰	۲	۱۵۲۷	۸۸۱	۷۹۱۹	۸۹۳	۹۲۵۶	۵۵ - ۵۹ ساله
۲۱	۲۱	۲	۲۱۵۸	۱۳۶۷	۱۳۲۱۳	۱۳۹۰	۱۵۲۹۲	۶۰ - ۶۴ ساله
۶	۶	۲	۱۲۲۹	۸۰۹	۹۰۳۷	۸۱۷	۱۰۲۹۲	۶۵ - ۶۹ ساله
۹	۹	۱	۱۲۱۵	۱۰۰۴	۹۷۲۸	۱۰۹۴	۱۰۹۵۲	۷۰ - ۷۴ ساله
۲	۲	-	۳۴۶	۳۶۲	۳۵۲۳	۳۶۵	۳۸۹۱	۷۵ - ۷۹ ساله
۵	۵	۰	۴۶۸	۵۰۷	۲۵۴۵	۵۱۲	۵۰۱۸	۸۰ ساله و بیشتر

۴ - بهره‌برداری‌های کشاورزی متعلق به اشخاص حقیقی برحسب وضع سواد و مدرک تحصیلی بهره‌بردار و شهرستان

بناواد برحسب مدرک تحصیلی					بی سواد	شهرستان
فوق دیپلم و بالاتر غیرکشاورزی	فوق دیپلم و بالاتر کشاورزی	راهنمایی و متوسطه	ابتدایی و غیررسمی	جمع		
۱۴۳۳	۷۱۴	۱۸۳۳۳	۵۸۳۳۸	۷۸۱۱۸	۶۳۳۹۸	همدان
۱۰۴	۷۷	۱۸۶۵	۲۳۷۲	۶۴۱۹	۴۹۵۲	اسدآباد
۱۳۹	۴۰	۱۸۰۵	۵۹۴۹	۷۹۱۷	۵۶۰۳	بهار
۲۴۴	۱۴۴	۱۷۹۵	۵۰۹۶	۷۲۸۱	۶۵۵۹	نویسرکان
۱۶۹	۵۷	۱۷۰۳	۵۹۱۰	۷۸۳۹	۷۴۴۹	رزن
۱۰۲	۶۵	۱۷۴۰	۸۱۳۹	۱۰۰۴۵	۹۱۳۳	کبودرآهنگ
۳۷۱	۱۱۵	۲۵۷۷	۱۰۹۴۹	۱۴۹۰۲	۱۱۰۱۱	ملایر
۱۸۸	۱۱۸	۲۶۶۲	۷۰۷۰	۱۰۰۳۹	۷۴۳۳	نهایتد
۲۲۴	۹۶	۳۱۸۶	۱۰۸۶۷	۱۴۳۷۲	۱۱۶۸۳	همدان



۵ - بهره‌برداران‌های کشاورزی متعلق به اشخاص حقیقی برحسب وضع سواد و مدرک تحصیلی بهره‌بردار و وسعت اراضی کشاورزی

بلسواد برحسب مدرک تحصیلی					بی سواد	وسعت اراضی کشاورزی
فوق دیپلم و بالاتر غیرکشاورزی	فوق دیپلم و بالاتر کشاورزی	راهنمایی و متوسطه	ابتدایی و غیررسمی	جمع		
۱۶۳۳	۷۱۴	۱۸۳۳۳	۵۸۳۳۸	۷۸۸۱۸	۶۳۷۹۸	جمع .....
۱۹۸	۱۰۲	۳۶۵۷	۹۳۰۴	۱۳۲۶۱	۸۶۱۴	بدون زمین .....
۶۵۳	۲۶۶	۵۶۷۱	۱۳۶۸۲	۲۰۳۰۲	۱۵۲۷۱	جمع کمتر از ۱ هکتار .....
۱۵۱	۵۰	۱۳۹۰	۳۶۴۵	۵۲۳۶	۴۰۰۱	کمتر از ۰/۱ هکتار .....
۱۳۵	۶۹	۱۱۷۶	۲۶۳۴	۳۰۱۴	۲۹۲۸	۰/۱ تا کمتر از ۰/۲ هکتار .....
۲۲۷	۱۰۹	۱۷۷۴	۳۹۸۰	۶۱۱۰	۴۶۳۶	۰/۲ تا کمتر از ۰/۵ هکتار .....
۱۲۰	۶۸	۱۳۳۱	۳۴۲۶	۴۹۴۵	۳۶۸۵	۰/۵ تا کمتر از ۱ هکتار .....
۲۸۸	۱۳۳	۲۲۶۷	۱۵۳۱۲	۲۰۲۸۹	۱۷۵۴۱	جمع ۱ تا کمتر از ۵ هکتار .....
۱۲۸	۶۸	۱۶۲۲	۴۹۸۴	۶۸۲۲	۵۴۷۹	۱ تا کمتر از ۲ هکتار .....
۶۰	۲۸	۱۲۴۵	۴۰۸۹	۵۹۱۷	۴۵۶۸	۲ تا کمتر از ۳ هکتار .....
۶۲	۲۷	۸۷۷	۳۳۸۰	۴۳۴۶	۴۱۱۲	۳ تا کمتر از ۴ هکتار .....
۳۷	۲۰	۷۰۲	۲۹۴۵	۳۷۰۴	۳۲۸۹	۴ تا کمتر از ۵ هکتار .....
۲۱۷	۱۲۴	۳۵۱۶	۱۵۶۱۷	۱۹۶۸۳	۱۷۹۱۷	جمع ۵ تا کمتر از ۲۰ هکتار .....
۱۰۱	۴۵	۱۴۴۰	۶۰۷۷	۷۶۶۴	۶۹۹۰	۵ تا کمتر از ۷/۵ هکتار .....
۲۲	۲۰	۶۳۵	۲۸۰۷	۳۴۸۴	۳۲۸۳	۷/۵ تا کمتر از ۱۰ هکتار .....
۵۳	۳۵	۹۷۹	۴۵۷۱	۵۶۳۸	۵۱۷۷	۱۰ تا کمتر از ۱۵ هکتار .....
۳۱	۲۳	۴۷۲	۲۱۷۱	۲۶۹۷	۲۵۲۷	۱۵ تا کمتر از ۲۰ هکتار .....
۵۱	۲۸	۷۲۳	۳۵۶۸	۴۲۴۷	۳۷۳۲	جمع ۲۰ تا کمتر از ۵۰ هکتار .....
۲۳	۱۲	۳۲۹	۱۴۴۹	۱۸۱۳	۱۶۸۲	۲۰ تا کمتر از ۲۵ هکتار .....
۲۶	۷	۲۹۲	۱۳۶۹	۱۶۹۳	۱۳۶۳	۲۵ تا کمتر از ۳۵ هکتار .....
۱۰	۱۰	۱۷۲	۷۵۰	۹۴۲	۶۹۷	۳۵ تا کمتر از ۵۰ هکتار .....
۱۹	۲۱	۲۲۹	۱۶۶۳	۱۰۳۲	۶۳۵	جمع ۵۰ هکتار و بیشتر .....
۱۲	۱۰	۱۵۶	۵۹۲	۷۷۲	۵۰۳	۵۰ تا کمتر از ۱۰۰ هکتار .....
۳	۹	۵۰	۱۳۴	۱۹۶	۱۱۶	۱۰۰ تا کمتر از ۲۰۰ هکتار .....
۳	۲	۲۰	۳۳	۵۹	۲۴	۲۰۰ تا کمتر از ۵۰۰ هکتار .....
۱	۰	۲	۱	۴	۱	۵۰۰ تا کمتر از ۱۰۰۰ هکتار .....
۰	۰	۱	۱	۲	۱	۱۰۰۰ تا کمتر از ۲۰۰۰ هکتار .....
۰	۰	۰	۰	۰	۰	۲۰۰۰ هکتار و بیشتر .....

۶- بهره‌برداری‌های کشاورزی متعلق به اشخاص حقیقی برحسب وضع سواد و مدرک تحصیلی و سن بهره‌بردار

باسواد برحسب مدرک تحصیلی

سن بهره‌بردار	بی سواد	جمع	ابتدایی و غیررسمی	راهنمایی و متوسطه	فوق دیپلم و بالاتر کشاورزی	فوق دیپلم و بالاتر غیرکشاورزی
جمع	۶۳۷۹۸	۷۸۸۱۸	۵۸۳۳۸	۱۸۳۳۳	۷۱۴	۱۴۳۳
کمتر از ۱۵ ساله	۳	۵۶	۱۶	۲۱	۰	۰
۱۵ - ۱۹ ساله	۲۰	۶۴۲	۱۷۶	۲۶۱	۳	۲
۲۰ - ۲۴ ساله	۱۳۶	۳۰۶۵	۱۲۷۵	۱۷۰۵	۳۲	۵۲
۲۵ - ۲۹ ساله	۵۶۵	۷۹۹۷	۳۹۸۱	۳۷۱۵	۱۰۵	۱۹۶
۳۰ - ۳۴ ساله	۱۶۵۱	۱۱۰۳۳	۶۷۹۲	۲۸۱۶	۱۲۶	۲۹۰
۳۵ - ۳۹ ساله	۲۶۶۲	۱۰۴۶۸	۷۴۱۱	۲۷۵۲	۸۹	۷۱۶
۴۰ - ۴۴ ساله	۵۳۳۶	۱۲۵۶۸	۹۵۶۵	۲۶۱۱	۱۲۶	۲۶۶
۴۵ - ۴۹ ساله	۵۵۷۸	۹۷۸۲	۸۱۲۲	۱۲۰۵	۹۶	۱۵۹
۵۰ - ۵۴ ساله	۸۲۱۵	۷۸۴۶	۶۸۷۲	۸۱۲	۶۵	۹۷
۵۵ - ۵۹ ساله	۵۶۱۲	۳۸۴۴	۳۴۳۳	۳۳۲	۲۶	۵۲
۶۰ - ۶۴ ساله	۱۰۶۲۶	۳۷۶۶	۳۲۵۴	۳۴۲	۲۶	۴۵
۶۵ - ۶۹ ساله	۷۴۰۲	۳۸۹۰	۳۶۸۰	۱۷۲	۹	۳۹
۷۰ - ۷۴ ساله	۸۶۹۳	۳۲۵۹	۳۱۳۲	۱۰۰	۸	۱۹
۷۵ - ۷۹ ساله	۳۰۹۷	۷۹۲	۷۵۹	۲۸	۲	۳
۸۰ ساله و بیشتر	۴۲۰۲	۸۱۶	۷۶۹	۴۲	۱	۵

۷- بهره‌برداری‌های کشاورزی متعلق به اشخاص حقیقی برحسب جنس بهره‌بردار، بستگی با سرپرست خانوار و شهرستان

شهرستان	جمع		سرپرست		همسر		فرزند		سایر اعضا	
	مرد	زن	مرد	زن	مرد	زن	مرد	زن	مرد	زن
همدان	۱۳۸۳۴۳	۶۲۷۲	۱۳۷۰۳۶	۳۷۰۲	۵۰	۵۱۲	۱۱۴۱	۲۶	۱۱۷	۳۲
استهباد	۱۱۱۰۳	۲۶۹	۱۰۹۳۹	۲۴۶	۰	۲۲	۱۳۸	۰	۱۶	۱
بهار	۱۳۳۰۸	۲۱۳	۱۳۱۱۷	۱۸۳	۲	۲۵	۱۷۲	۰	۱۵	۵
تویسرکن	۱۳۰۴۰	۸۰۱	۱۲۹۵۷	۷۰۹	۱۰	۸۱	۶۱	۳	۱۲	۷
رزن	۱۴۹۰۴	۳۵۶	۱۴۷۷۲	۲۹۰	۵	۵۴	۱۱۹	۶	۸	۷
کیسره اهنگ	۱۸۹۷۸	۲۰۱	۱۸۷۷۹	۱۶۸	۱۰	۳۰	۱۷۱	۲	۱۸	۱
ملایر	۲۵۰۱۱	۹۰۳	۲۳۸۲۹	۷۷۸	۷	۱۱۹	۱۳۲	۲	۲۳	۵
نهایند	۱۶۶۵۶	۸۱۸	۱۶۵۰۴	۷۱۹	۸	۹۴	۱۲۹	۴	۱۴	۱
همدان	۲۵۳۴۵	۷۱۱	۲۵۱۰۹	۶۰۸	۸	۸۹	۲۱۷	۹	۱۲	۶

## فصل دوم

### کاربری اراضی کشاورزی

۸ - بهره‌برداری‌های کشاورزی برحسب نوع فعالیت و شهرستان

شهرستان	زراعت	باغداری <sup>(۱)</sup>	تولید گلخانه‌ای	پرورش ماکیان	پرورش زنبورعسل	پرورش دام بزرگ	پرورش دام کوچک	پرورش کرم ابریشم
همدان	۹۳۹۵۳	۸۷۶۱۶	۵۰	۶۹۵۵۶	۳۳۲۶	۴۵۵۳۴	۵۷۹۴۵	-
اسدآباد	۷۷۷۵	۴۷۴۰	۱۰	۵۳۴۵	۳۸۳	۳۷۵۲	۴۰۵۶	-
بهار	۹۴۱۶	۹۲۲۵	۵	۶۳۵۶	۱۵۵	۳۷۳۹	۴۹۸۹	-
تویسرکان	۸۰۵۹	۱۰۲۸۰	۶	۵۶۷۷	۵۸۹	۴۰۲۲	۴۶۷۶	-
رزن	۱۰۷۰۱	۱۱۳۵۱	۲	۷۹۰۷	۳۸۷	۶۲۳۲	۷۹۵۸	-
کبودرآهنگ	۱۴۸۸۶	۹۳۳۷	۲	۱۳۲۶۰	۵۷	۷۴۷۴	۱۱۲۰۰	-
ملایر	۱۵۲۵۹	۲۰۵۰۲	۹	۱۱۸۰۶	۸۰۵	۷۵۴۷	۱۰۹۰۸	-
نیاوند	۱۱۰۲۹	۶۷۸۹	۳	۷۷۴۸	۶۲۳	۶۹۹۴	۴۹۰۵	-
همدان	۱۶۸۲۸	۱۵۱۰۱	۱۳	۱۳۲۵۸	۳۲۷	۵۷۷۲	۹۲۵۴	-

(۱) بهره‌برداری‌هایی که باغ ندارند ولی درختان پراکنده دارند در اینجا، به عنوان بهره‌برداری دارای فعالیت باغداری به حساب آمده‌اند.

۹ - تعداد و مساحت بهره‌برداری‌های با زمین برحسب شهرستان

شهرستان	کل		اراضی زراعی		باغ و قلمستان	
	تعداد	مساحت	تعداد	مساحت	تعداد	مساحت
همدان	۱۲۰۹۷۵	۸۴۴۵۸۰	۹۳۴۲۰	۸۱۴۱۵۰	۸۱۰۰۵	۳۰۴۳۰
اسدآباد	۹۱۱۲	۴۶۹۷۱	۷۷۶۶	۴۲۷۲۰	۴۰۸۲	۲۲۴۱
بهار	۱۱۹۵۲	۷۳۷۲۲	۹۴۱۰	۷۱۲۸۷	۸۴۰۴	۲۴۵۵
تویسرکان	۱۲۳۲۲	۳۹۷۳۱	۷۸۷۴	۳۵۷۱۵	۹۷۹۶	۴۰۱۶
رزن	۱۳۵۰۹	۱۳۳۳۳۸	۱۰۶۹۱	۱۳۰۸۲۳	۱۰۷۸۶	۲۵۱۶
کبودرآهنگ	۱۵۸۸۹	۲۱۱۷۰۹	۱۴۸۸۶	۲۰۹۹۷۷	۸۱۵۷	۱۷۳۱
ملایر	۲۳۰۸۷	۱۱۱۷۷۸	۱۵۲۵۲	۱۰۲۱۱۶	۲۰۳۳۹	۹۶۶۳
نیاوند	۱۳۱۰۵	۵۴۴۵۰	۱۰۹۴۹	۵۱۲۲۵	۵۹۳۳	۳۲۲۵
همدان	۲۱۹۹۶	۱۷۲۸۵۹	۱۶۵۹۲	۱۶۸۲۷۸	۱۳۵۰۶	۴۵۸۲

(بهره‌برداری - هکتار)

(بهره‌برداری - هکتار)

۱۰ - تعداد و مساحت بهره‌برداری‌های با زمین برحسب وسعت اراضی کشاورزی

باغ و قلمستان		اراضی زراعی		کل		وسعت اراضی کشاورزی
مساحت	تعداد	مساحت	تعداد	مساحت	تعداد	
۳۰۴۳۰	۸۱۰۰۵	۸۱۴۱۵۰	۹۳۲۲۰	۸۴۴۵۸۰	۱۴۰۹۷۵	جمع
۵۷۲۸	۳۰۰۳۹	۳۳۵۷	۱۰۶۲۸	۱۰۰۸۵	۳۵۶۸۳	جمع کمتر از ۱ هکتار
۹۱۲	۹۰۲۶	۲۰	۲۲۰	۳۳۲	۹۲۹۰	کمتر از ۱/۱ هکتار
۷۳۲	۶۳۲۶	۱۰۷	۹۲۰	۸۲۰	۶۹۸۴	۱/۱ تا کمتر از ۱/۲ هکتار
۲۱۲۴	۸۶۹۸	۱۰۰۶	۳۷۱۱	۳۱۵۰	۱۰۷۷۱	۱/۲ تا کمتر از ۱/۵ هکتار
۲۲۲۸	۵۹۲۹	۳۲۲۵	۵۶۰۷	۵۶۶۲	۸۶۳۹	۱/۵ تا کمتر از ۱ هکتار
۹۶۵۰	۲۱۵۰۲	۸۶۵۱۷	۳۵۲۹۶	۹۶۲۲۷	۳۷۸۸۱	جمع ۱ تا کمتر از ۵ هکتار
۲۵۹۶	۷۲۳۲	۱۲۲۹۹	۱۰۵۵۵	۱۵۸۹۵	۱۲۳۱۷	۱ تا کمتر از ۲ هکتار
۲۲۵۹	۵۴۵۶	۲۰۱۸۶	۹۵۸۶	۲۲۴۶۵	۹۹۹۶	۲ تا کمتر از ۳ هکتار
۱۹۹۹	۴۷۷۲	۲۵۴۸۵	۸۲۰۴	۲۷۴۸۴	۸۴۶۵	۳ تا کمتر از ۴ هکتار
۱۵۹۶	۴۰۴۰	۲۸۶۲۷	۷۰۵۱	۲۰۲۲۴	۷۱۰۳	۴ تا کمتر از ۵ هکتار
۱۰۲۳۵	۲۳۳۳۷	۳۳۵۸۱۹	۳۷۳۳۰	۳۵۶۳۱۴	۳۷۳۹۳	جمع ۵ تا کمتر از ۲۰ هکتار
۲۵۷۵	۸۷۵۲	۸۴۶۸۶	۱۴۵۶۶	۸۷۲۶۱	۱۲۶۶۲	۵ تا کمتر از ۷/۵ هکتار
۱۹۶۵	۲۳۵۸	۵۵۸۲۹	۶۷۵۵	۵۷۷۹۴	۶۷۷۲	۷/۵ تا کمتر از ۱۰ هکتار
۳۱۱۱	۶۷۸۳	۱۲۱۹۶۵	۱۰۷۹۲	۱۲۵۰۷۶	۱۰۸۲۵	۱۰ تا کمتر از ۱۵ هکتار
۱۶۷۴	۳۴۴۴	۸۴۵۰۹	۵۲۲۴	۸۶۱۸۴	۵۲۳۲	۱۵ تا کمتر از ۲۰ هکتار
۳۳۲۳	۵۱۶۸	۲۳۵۰۸۷	۸۱۱۳	۲۲۸۳۰۹	۸۲۰۶	جمع ۲۰ تا کمتر از ۵۰ هکتار
۱۲۰۶	۲۲۱۹	۷۲۹۲۶	۳۴۹۲	۷۴۱۵۲	۳۴۹۶	۲۰ تا کمتر از ۲۵ هکتار
۱۲۰۲	۱۹۶۵	۸۶۶۹۰	۴۰۵۸	۸۷۹۹۳	۳۰۶۳	۲۵ تا کمتر از ۳۵ هکتار
۸۱۲	۹۸۳	۶۵۴۵۱	۱۶۴۵	۶۶۲۶۴	۱۶۴۷	۳۵ تا کمتر از ۵۰ هکتار
۱۴۰۵	۹۵۹	۱۵۲۱۳۰	۱۷۱۲	۱۵۳۵۲۵	۱۲۱۲	جمع ۵۰ هکتار و بیشتر
۸۲۴	۷۳۲	۷۹۹۹۱	۱۲۹۰	۸۰۸۱۵	۱۲۹۰	۵۰ تا کمتر از ۱۰۰ هکتار
۲۹۶	۱۷۷	۳۸۹۷۵	۳۲۳	۳۹۲۷۱	۲۳۲	۱۰۰ تا کمتر از ۲۰۰ هکتار
۷۱	۲۲	۲۱۵۷۵	۸۴	۲۱۶۴۶	۸۲	۲۰۰ تا کمتر از ۵۰۰ هکتار
۷	۵	۶۰۲۰	۹	۶۰۲۷	۹	۵۰۰ تا کمتر از ۱۰۰۰ هکتار
۶	۲	۵۵۶۰	۵	۵۵۶۶	۵	۱۰۰۰ تا کمتر از ۲۰۰۰ هکتار
.	.	.	.	.	.	۲۰۰۰ هکتار و بیشتر

۱۱ - تعداد و مساحت بهره‌برداری‌های با زمین برحسب سن بهره‌بردار (بهره‌برداری - هکتار)

باغ و قلمستان		اراضی زراعی		کل		سن بهره‌بردار
مساحت	تعداد	مساحت	تعداد	مساحت	تعداد	
۲۹۸۲۱	۸۰۸۱۳	۸۰۲۵۸۴	۹۲۳۱۵	۸۲۴۴۲۵	۱۲۰۷۴۰	جمع
۱	۱۵	۱۲۲	۱۷	۱۴۴	۲۰	کمتر از ۱۵ ساله
۷۳	۲۹۶	۲۵۲۲	۳۷۵	۲۵۹۶	۴۷۸	۱۵ - ۱۹ ساله
۴۵۰	۱۴۴۵	۱۴۴۱۵	۱۸۷۵	۱۲۷۶۵	۲۳۷۸	۲۰ - ۲۴ ساله
۱۰۶۳	۳۳۹۲	۲۵۰۸۲	۲۷۰۵	۳۶۱۲۵	۵۹۷۲	۲۵ - ۲۹ ساله
۱۶۸۰	۵۲۲۲	۵۷۱۱۹	۷۰۶۶	۵۸۷۹۹	۹۱۳۷	۳۰ - ۳۴ ساله
۲۱۲۷	۶۱۷۱	۶۱۰۷۵	۷۷۹۵	۶۲۲۰۲	۱۰۲۰۵	۳۵ - ۳۹ ساله
۳۱۹۸	۹۲۲۱	۹۲۳۵۸	۱۱۳۱۱	۹۶۵۵۶	۱۴۷۹۹	۴۰ - ۴۴ ساله
۳۱۰۱	۸۵۵۰	۸۹۳۳۵	۱۰۲۵۵	۹۲۴۳۵	۱۳۲۶۷	۴۵ - ۴۹ ساله
۳۶۵۱	۹۸۱۲	۱۰۲۲۷۶	۱۱۲۵۱	۱۰۷۹۲۷	۱۴۴۷۲	۵۰ - ۵۴ ساله
۲۳۸۲	۶۰۵۹	۶۱۰۹۲	۶۷۲۴	۶۳۴۷۵	۸۵۶۲	۵۵ - ۵۹ ساله
۲۰۶۹	۱۰۰۰۰	۹۹۲۴۵	۱۱۰۲۸	۱۰۲۴۱۴	۱۴۰۰۲	۶۰ - ۶۴ ساله
۲۷۶۶	۶۹۵۸	۶۸۶۰۶	۷۲۷۹	۷۱۳۷۱	۹۴۷۶	۶۵ - ۶۹ ساله
۲۸۹۰	۷۴۵۱	۶۸۰۲۷	۷۵۶۶	۷۰۹۱۶	۹۹۲۸	۷۰ - ۷۴ ساله
۱۰۱۲	۲۶۶۱	۲۲۰۵۰	۲۶۲۱	۲۴۰۶۲	۲۵۲۶	۷۵ - ۷۹ ساله
۱۳۷۹	۲۴۴۵	۲۷۲۳۷	۳۱۳۷	۲۸۶۱۶	۴۵۰۶	۸۰ ساله و بیشتر

نتایج تفصیلی سرشماری عمومی کشاورزی ۱۳۸۲ - استان همدان

(بهره‌برداری - هکتار)

۱۲ - تعداد و مساحت بهره‌برداری‌های با زمین آبی برحسب شهرستان

شهرستان	کل		اراضی زرتلی آبی		باغ و قلمستان آبی	
	تعداد	مساحت	تعداد	مساحت	تعداد	مساحت
همدان	۱۰۹۸۵۶	۲۹۶۰۹۰	۷۱۶۵۱	۲۶۶۵۰۲	۷۲۳۳۹	۲۹۵۸۷
اسفندآباد	۸۱۲۱	۲۵۳۷۱	۶۳۰۲	۲۲۱۷۲	۴۰۵۳	۲۱۹۶
بهار	۱۱۱۵۱	۲۶۲۲۹	۸۰۲۶	۲۴۰۱۰	۸۰۱۷	۲۲۳۹
نوپس‌رگان	۱۱۵۰۹	۱۶۶۹۵	۶۰۸۳	۱۲۷۶۲	۹۷۶۵	۲۹۳۲
وزن	۱۲۲۲۲	۲۱۳۷۲	۷۲۶۵	۲۸۹۱۲	۱۰۵۷۱	۲۲۶۰
کبودرآهنگ	۱۱۵۹۹	۵۲۳۱۲	۹۵۹۷	۵۰۸۵۶	۷۲۸۶	۱۴۵۸
ملایر	۲۹۱۳۷	۲۱۷۲۱	۱۴۰۲۰	۳۲۱۹۲	۲۰۲۶۲	۹۵۲۸
نهبوند	۱۲۲۵۲	۲۱۵۲۹	۹۶۹۸	۲۸۳۱۰	۵۹۲۲	۲۲۱۹
همدان	۱۹۸۶۲	۶۰۸۲۹	۱۲۲۵۹	۵۶۲۸۵	۱۲۲۶۲	۴۵۵۲

۱۳ - تعداد و مساحت بهره‌برداری‌های با زمین دیم برحسب شهرستان

(بهره‌برداری - هکتار)

شهرستان	کل		اراضی زرتلی دیم		باغ و قلمستان دیم	
	تعداد	مساحت	تعداد	مساحت	تعداد	مساحت
همدان	۵۸۱۸۸	۵۴۸۲۹۰	۵۷۶۲۲	۵۴۷۶۲۷	۲۵۷۹	۸۴۳
اسفندآباد	۹۸۲۰	۲۱۶۰۰	۲۷۸۱	۲۱۵۵۵	۹۱	۴۴
بهار	۵۲۵۲	۲۷۲۹۲	۵۲۳۱	۲۷۲۷۷	۵۵۲	۲۱۶
نوپس‌رگان	۵۲۹۰	۲۴۰۲۶	۵۲۲۹	۲۲۹۵۲	۹۵	۸۲
وزن	۷۹۵۷	۹۱۹۶۷	۷۸۹۹	۹۱۹۱۱	۲۹۰	۵۶
کبودرآهنگ	۱۱۴۱۲	۱۵۹۲۹۹	۱۱۰۱۳	۱۵۹۱۲۱	۱۱۱۲	۲۷۴
ملایر	۱۰۷۸۵	۷۰۰۵۸	۱۰۷۵۰	۶۹۹۲۳	۲۲۵	۱۳۵
نهبوند	۴۸۸۱	۲۲۹۲۱	۴۸۷۸	۲۲۹۱۲	۲۳	۶
همدان	۷۷۸۷	۱۱۲۰۲۱	۷۷۶۲	۱۱۱۹۹۲	۸۱	۲۸



## ۱۴ - تعداد و مساحت بهره‌برداری‌های دارای اراضی زراعی بر حسب شهرستان (بهره‌برداری - هکتار)

آیش		زیرکشت		کل		شهرستان
مساحت	تعداد	مساحت	تعداد	مساحت	تعداد	
۳۱۳۹۸۱	۵۷۲۲۲	۵۰۰۱۶۹	۸۹۳۵۹	۸۱۴۱۵۰	۹۳۴۲۰	همدان
۸۱۹۵	۲۵۵۹	۳۶۵۳۵	۷۶۳۳	۲۲۷۳۰	۷۷۶۶	اسدیاد
۲۴۲۱۰	۵۵۶۲	۲۹۹۷۷	۸۹۶۴	۷۱۲۸۷	۹۴۹۰	بهار
۸۹۶۰	۴۰۸۱	۲۶۷۵۵	۷۴۹۳	۳۵۷۱۵	۷۸۷۴	تویسرکان
۵۶۶۱۷	۸۸۷۷	۷۲۲۰۶	۱۰۲۲۲	۱۳۰۸۲۳	۱۰۶۹۱	رزن
۹۵۸۹۵	۱۳۰۸۳	۱۱۴۰۸۳	۱۴۲۷۰	۲۰۹۹۷۷	۱۳۸۸۶	کیو در اهنگ
۲۳۴۰۸	۱۱۲۶۶	۵۸۷۰۸	۱۴۲۵۶	۱۰۲۱۱۶	۱۵۲۵۲	ملایر
۸۰۸۷	۲۶۲۸	۴۳۱۳۸	۱۰۸۳۳	۵۱۲۲۵	۱۰۹۴۹	نهاوند
۶۶۵۰۹	۹۱۸۶	۱۰۱۷۶۹	۱۵۶۶۹	۱۶۸۲۷۸	۱۶۵۹۲	همدان

## نتایج تفصیلی سرشماری عمومی کشاورزی ۱۳۸۲ - استان همدان

## ۱۵ - تعداد و مساحت بهره‌برداری‌های دارای اراضی زراعی برحسب وسعت اراضی کشاورزی (بهره‌برداری - هکتار)

آبش		زیرکشت		کل		وسعت اراضی کشاورزی
مساحت	تعداد	مساحت	تعداد	مساحت	تعداد	
۳۱۳۹۸۱	۵۷۲۳۳	۵۰۰۱۶۹	۱۹۳۵۹	۸۱۴۱۵۰	۹۳۳۲۰	جمع .....
۷۷۵	۳۷۳۳	۳۵۸۲	۹۵۷۸	۲۳۵۷	۱۰۶۷۸	جمع کمتر از ۱ هکتار .....
۴	۸۶	۱۶	۳۵۲	۲۰	۴۲۰	کمتر از ۰/۱ هکتار .....
۱۶	۱۶۴	۹۱	۸۲۳	۱۰۷	۹۲۰	۰/۱ تا کمتر از ۰/۲ هکتار .....
۱۶۱	۸۳۳	۸۴۵	۳۲۸۱	۱۰۰۶	۳۷۱۱	۰/۲ تا کمتر از ۰/۵ هکتار .....
۵۹۲	۱۶۶۰	۲۶۲۱	۵۱۲۰	۳۲۲۵	۵۶۰۷	۰/۵ تا کمتر از ۱ هکتار .....
۲۲۵۲۰	۱۷۱۱۳	۶۲۰۷۶	۳۳۵۶۱	۸۶۵۱۷	۲۵۴۴۶	جمع ۱ تا کمتر از ۵ هکتار .....
۲۵۸۲	۳۷۹۳	۹۷۱۷	۹۷۶۹	۱۲۲۹۹	۱۰۵۵۵	۱ تا کمتر از ۲ هکتار .....
۶۸۱۰	۶۹۱۷	۱۵۳۷۶	۹۰۴۷	۲۰۱۸۶	۹۵۸۶	۲ تا کمتر از ۳ هکتار .....
۶۶۸۲	۴۵۳۵	۱۸۸۰۲	۷۹۶۷	۲۵۴۸۵	۸۳۰۴	۳ تا کمتر از ۴ هکتار .....
۸۴۳۶	۳۳۶۸	۲۰۱۸۲	۶۷۷۸	۲۸۶۲۷	۷۰۵۱	۴ تا کمتر از ۵ هکتار .....
۱۲۸۰۸۶	۲۸۴۸۰	۲۱۷۲۰۳	۳۶۳۲۹	۳۳۵۱۸۹	۳۷۳۳۰	جمع ۵ تا کمتر از ۲۰ هکتار .....
۲۶۷۷۱	۹۹۲۲	۵۶۹۱۵	۱۶۹۱۲	۸۳۶۸۶	۱۴۵۶۶	۵ تا کمتر از ۷/۵ هکتار .....
۲۰۲۳۱	۵۲۵۱	۳۵۳۹۹	۶۶۰۳	۵۵۸۲۹	۶۷۵۵	۷/۵ تا کمتر از ۱۰ هکتار .....
۳۶۶۲۲	۸۷۲۵	۷۵۳۴۱	۱۰۵۵۶	۱۲۱۹۶۵	۱۰۷۹۲	۱۰ تا کمتر از ۱۵ هکتار .....
۳۳۲۶۱	۳۳۶۱	۵۰۲۲۸	۵۱۵۷	۸۶۵۰۹	۵۲۲۲	۱۵ تا کمتر از ۲۰ هکتار .....
۹۵۶۷۶	۷۳۳۰	۱۲۹۲۱۰	۸۰۹۹	۲۳۵۰۸۷	۸۱۹۴	جمع ۲۰ تا کمتر از ۵۰ هکتار .....
۳۱۱۲۶	۳۱۰۲	۴۱۸۲۰	۳۳۲۰	۷۲۹۶۶	۳۴۹۲	۲۰ تا کمتر از ۲۵ هکتار .....
۳۶۹۱۵	۳۷۵۴	۴۹۷۷۴	۳۰۲۷	۸۶۶۹۰	۳۰۵۸	۲۵ تا کمتر از ۳۵ هکتار .....
۳۷۶۳۵	۱۴۸۲	۳۷۸۱۶	۱۶۳۱	۶۵۲۵۱	۱۶۳۵	۳۵ تا کمتر از ۵۰ هکتار .....
۶۶۹۳۳	۱۵۶۷	۸۵۱۲۷	۱۶۲۳	۱۵۲۱۲۰	۱۷۱۲	جمع ۵۰ هکتار و بیشتر .....
۳۵۱۴۰	۱۹۸۶	۴۶۸۵۱	۱۳۷۵	۷۹۹۹۱	۱۲۹۰	۵۰ تا کمتر از ۱۰۰ هکتار .....
۱۶۹۰۲	۲۹۶	۳۲۰۷۲	۳۲۲	۳۸۹۷۵	۳۲۳	۱۰۰ تا کمتر از ۲۰۰ هکتار .....
۸۹۲۸	۷۴	۱۲۶۶۶	۸۲	۲۱۵۷۵	۸۴	۲۰۰ تا کمتر از ۵۰۰ هکتار .....
۲۶۱۹	۶	۳۴۰۱	۹	۶۰۲۰	۹	۵۰۰ تا کمتر از ۱۰۰۰ هکتار .....
۳۳۳۳	۵	۲۲۳۷	۵	۵۵۶۰	۵	۱۰۰۰ تا کمتر از ۲۰۰۰ هکتار .....
.	.	.	.	.	.	۲۰۰۰ هکتار و بیشتر .....

۱۶- تعداد و مساحت بهره‌برداری‌های دارای اراضی زراعی برحسب وسعت اراضی زراعی (بهره‌برداری - هکتار)

آبش		زیرکشت		کل		وسعت اراضی زراعی
مساحت	تعداد	مساحت	تعداد	مساحت	تعداد	
۳۱۳۹۸۱	۵۷۲۴۴	۵۰۰۱۶۹	۸۹۳۵۹	۸۱۶۱۵۰	۹۳۴۲۰	جمع
۱۰۰۷	۳۲۹۹	۴۲۹۸	۱۰۹۴۸	۵۳۰۵	۱۲۲۲۶	جمع کمتر از ۱ هکتار
۷	۱۴۷	۲۹	۶۲۲	۳۷	۷۴۱	کمتر از ۰/۱ هکتار
۳۱	۳۷۷	۱۳۸	۱۱۲۹	۱۶۹	۱۳۲۳	۰/۱ تا کمتر از ۰/۲ هکتار
۲۵۸	۱۱۵۵	۱۱۵۷	۹۰۹۸	۱۶۱۵	۲۵۶۵	۰/۲ تا کمتر از ۰/۵ هکتار
۷۱۱	۱۷۲۱	۲۹۷۲	۵۱۴۹	۳۶۸۴	۵۵۸۷	۰/۵ تا کمتر از ۱ هکتار
۲۱۳۲۷۵	۱۷۱۱۳	۶۵۵۶۲	۱۳۰۰۰	۸۱۶۲۷	۳۴۷۹۷	جمع ۱ تا کمتر از ۵ هکتار
۷۸۲۴	۳۸۳۲	۱۰۳۱۰	۹۶۰۳	۱۳۱۲۴	۱۰۳۲۳	۱ تا کمتر از ۲ هکتار
۵۰۴۳	۴۴۰۹	۱۵۷۶۰	۸۸۶۹	۲۰۷۸۳	۹۳۷۴	۲ تا کمتر از ۳ هکتار
۶۸۴۶	۲۵۳۱	۱۹۱۳۶	۷۸۵۲	۲۵۹۸۲	۸۱۶۱	۳ تا کمتر از ۴ هکتار
۸۶۶۲	۴۳۴۲	۲۰۳۷۷	۶۶۷۶	۲۹۰۳۸	۶۹۲۸	۴ تا کمتر از ۵ هکتار
۱۲۷۹۳۰	۲۸۰۳۲	۲۱۷۲۱۸	۳۵۷۶۳	۲۳۵۱۳۲	۲۶۶۳۳	جمع ۵ تا کمتر از ۲۰ هکتار
۲۷۳۱۱	۹۹۱۸	۵۷۷۶۰	۱۲۰۰۱	۸۵۰۷۱	۱۴۴۵۲	۵ تا کمتر از ۷/۵ هکتار
۲۰۱۵۰	۵۱۶۸	۲۴۶۲۸	۶۳۲۶	۵۴۷۷۸	۶۶۵۹	۷/۵ تا کمتر از ۱۰ هکتار
۴۶۲۵۶	۸۵۴۸	۷۴۶۱۴	۱۰۳۳۶	۱۲۰۸۷۰	۱۰۵۶۶	۱۰ تا کمتر از ۱۵ هکتار
۲۴۲۱۲	۴۴۰۹	۵۰۲۱۶	۵۰۹۹	۸۴۴۳۰	۵۱۶۶	۱۵ تا کمتر از ۲۰ هکتار
۲۵۱۲۵	۷۲۲۲	۱۲۸۱۶۱	۷۹۷۹	۲۲۳۵۰۶	۸۰۶۷	جمع ۲۰ تا کمتر از ۵۰ هکتار
۳۱۰۴۰	۳۰۷۱	۴۱۴۵۵	۳۳۹۱	۷۲۴۹۵	۳۴۲۰	۲۰ تا کمتر از ۲۵ هکتار
۳۶۶۸۸	۲۷۰۳	۴۹۲۹۵	۲۹۷۲	۸۵۷۸۳	۲۹۹۹	۲۵ تا کمتر از ۳۵ هکتار
۲۷۶۱۷	۱۴۶۷	۳۷۶۱۱	۱۶۱۵	۶۵۲۲۸	۱۶۲۸	۳۵ تا کمتر از ۵۰ هکتار
۶۶۵۲۳	۱۵۴۷	۸۴۷۳۰	۱۶۶۹	۱۵۱۲۵۶	۱۶۸۷	جمع ۵۰ هکتار و بیشتر
۲۴۷۹۰	۱۱۶۶	۴۴۴۴۳	۱۲۵۴	۷۹۲۳۲	۱۲۶۹	۵۰ تا کمتر از ۱۰۰ هکتار
۱۶۸۵۳	۲۹۵	۲۲۰۱۳	۳۱۹	۳۸۸۶۶	۳۲۰	۱۰۰ تا کمتر از ۲۰۰ هکتار
۸۹۲۸	۷۴	۱۲۶۴۶	۸۲	۲۱۵۷۵	۸۴	۲۰۰ تا کمتر از ۵۰۰ هکتار
۲۶۱۹	۶	۳۴۰۱	۹	۶۰۲۰	۹	۵۰۰ تا کمتر از ۱۰۰۰ هکتار
۳۳۲۴	۵	۲۲۳۷	۵	۵۵۶۰	۵	۱۰۰۰ تا کمتر از ۲۰۰۰ هکتار
.	.	.	.	.	.	۲۰۰۰ هکتار و بیشتر

## ۱۷- تعداد و مساحت بهره‌برداری‌های دارای اراضی زراعی برحسب سن بهره‌بردار (بهره‌برداری - هکتار)

آیش		زیرکشت		کل		سن بهره‌بردار
مساحت	تعداد	مساحت	تعداد	مساحت	تعداد	
۳۰۸۵۷۵	۵۷۱۹۳	۲۹۶۰۰۹	۸۹۲۵۹	۸۰۴۵۸۳	۹۳۳۱۵	جمع
۷۱	۸	۷۱	۱۷	۱۲۳	۱۷	کمتر از ۱۵ ساله
۱۰۰۵	۲۲۲	۱۵۱۷	۲۵۹	۲۵۲۲	۳۷۵	۱۵-۱۹ ساله
۵۴۱۶	۱۱۱۷	۸۸۹۹	۱۸۰۲	۱۲۳۱۵	۱۸۷۵	۲۰-۲۴ ساله
۱۲۳۴۹	۲۵۴۹	۲۲۷۱۳	۴۵۰۲	۲۵۰۸۲	۲۷۰۵	۲۵-۲۹ ساله
۲۰۵۲۵	۳۸۲۹	۳۶۵۹۲	۶۷۹۴	۵۷۱۱۹	۷۰۶۶	۳۰-۳۴ ساله
۲۱۶۰۲	۳۲۷۲	۳۹۴۷۲	۷۴۲۲	۶۱۰۷۵	۷۷۹۵	۳۵-۳۹ ساله
۲۳۶۹۵	۶۴۰۰	۵۹۶۶۲	۱۰۸۰۵	۹۳۳۵۸	۱۱۳۱۱	۴۰-۴۴ ساله
۲۳۱۸۵	۶۱۲۲	۵۶۱۵۰	۹۸۱۶	۸۹۲۳۵	۱۰۲۵۵	۴۵-۴۹ ساله
۳۹۷۱۴	۷۰۷۰	۶۴۵۶۲	۱۰۸۹۸	۱۰۴۲۷۶	۱۱۳۵۱	۵۰-۵۴ ساله
۲۳۲۰۶	۴۲۵۲	۲۷۷۸۷	۶۴۸۰	۶۱۰۹۳	۶۷۲۴	۵۵-۵۹ ساله
۳۹۲۵۷	۷۱۸۹	۶۰۰۸۹	۱۰۶۰۳	۹۹۳۲۵	۱۱۰۲۸	۶۰-۶۴ ساله
۲۷۹۱۵	۵۰۲۰	۴۰۶۹۱	۷۱۷۹	۶۸۶۰۶	۷۲۷۹	۶۵-۶۹ ساله
۲۹۰۳۹	۵۱۲۷	۳۸۹۸۷	۷۱۹۸	۶۸۰۱۷	۷۵۶۶	۷۰-۷۴ ساله
۹۴۶۱	۱۸۰۸	۱۳۵۸۹	۲۴۸۳	۲۳۰۵۰	۲۶۲۱	۷۵-۷۹ ساله
۱۲۰۱۲	۲۱۶۲	۱۵۲۲۳	۲۸۹۹	۲۷۲۲۷	۳۱۳۷	۸۰ ساله و بیشتر

۱۸ - تعداد و مساحت بهره‌برداری‌های دارای اراضی زراعی آبی برحسب شهرستان (بهره‌برداری - هکتار)

آیش		زهرکشت		کل		شهرستان
مساحت	تعداد	مساحت	تعداد	مساحت	تعداد	
۷۶۲۸۱	۳۱۹۰۲	۱۹۰۲۲۲	۶۷۶۶۵	۲۶۶۵۰۳	۷۱۶۵۱	همدان
۱۹۷۲	۸۸۸	۲۱۲۰۲	۶۲۰۱	۲۳۱۷۴	۶۳۰۳	اسدآباد
۵۸۰۰	۲۴۱۲	۱۸۲۱۰	۷۵۸۰	۲۴۰۱۰	۸۰۲۶	بهار
۲۵۴۸	۲۴۶۰	۱۰۲۲۲	۵۷۱۹	۱۲۷۶۲	۶۰۸۲	تویسرکان
۱۵۱۱۱	۵۲۴۸	۲۴۸۰۰	۶۹۸۴	۲۸۹۱۲	۷۴۶۵	رزن
۱۹۹۹۸	۶۲۴۹	۳۰۸۵۸	۸۹۹۹	۵۰۸۵۶	۹۵۹۷	کبودرآهنگ
۱۱۲۲۰	۷۲۵۵	۲۰۹۷۳	۱۱۰۱۸	۳۲۱۹۲	۱۲۰۲۰	ملایر
۱۴۸۴	۱۰۵۹	۲۶۸۲۶	۹۵۹۸	۲۸۳۱۰	۹۶۹۸	نهایند
۱۸۱۵۶	۵۱۳۲	۳۸۱۲۹	۱۱۵۶۶	۵۶۲۸۵	۱۲۴۵۹	همدان

## ۱۹- مساحت اراضی زراعی بهره‌برداری‌ها به تفکیک آبی و دیم برحسب شهرستان

(بهره‌برداری - هکتار)

فقط آبی		جمع		شهرستان
مساحت	تعداد	مساحت	تعداد	
۱۶۴۵۱۰	۳۵۷۷۶	۸۱۴۱۵۰	۹۳۴۲۰	همدان
۱۲۶۸۵	۲۹۸۵	۲۲۷۲۰	۷۷۶۶	اسدآباد
۱۳۵۴۲	۴۰۷۹	۷۱۲۸۷	۹۴۱۰	بهار
۵۰۲۰	۲۶۶۶	۲۵۷۱۵	۷۸۷۲	تویسرکان
۱۶۷۰۹	۲۷۹۳	۱۳۰۸۲۲	۱۰۶۹۱	رزن
۲۶۳۰۲	۳۸۷۲	۲۰۹۹۷۷	۱۶۸۸۶	کیودرلنگ
۱۲۷۳۱	۴۵۰۲	۱۰۲۱۹۶	۱۵۲۵۲	ملایر
۱۶۹۲۰	۶۰۷۱	۵۱۲۳۵	۱۰۹۴۹	نهاوند
۲۰۶۰۱	۸۸۲۸	۱۶۸۲۷۸	۱۶۵۹۲	همدان

آبی و دیم توأم			فقط دیم		شهرستان	
مساحت		تعداد	مساحت	تعداد		
دیم	آبی				جمع	
۲۹۹۳۲۶	۱۲۱۹۹۳	۴۲۱۳۱۹	۳۵۸۷۵	۲۶۸۳۲۱	۲۱۷۶۹	همدان
۱۵۱۵۶	۱۰۴۸۹	۲۵۶۴۵	۲۲۱۹	۶۳۹۹	۱۴۴۲	اسدآباد
۲۴۱۴۸	۱۰۴۶۷	۳۴۶۱۵	۳۹۴۶	۱۳۱۲۹	۱۲۸۴	بهار
۱۳۱۳۵	۷۷۶۲	۲۰۸۹۸	۳۲۳۷	۹۸۲۸	۱۷۹۲	تویسرکان
۵۰۴۰۲	۲۲۲۰۲	۷۲۶۰۵	۴۶۷۲	۲۱۵۰۹	۲۲۲۷	رزن
۸۰۶۳۷	۲۶۵۵۴	۱۰۵۱۹۱	۵۷۲۴	۷۸۴۸۴	۵۲۸۹	کیودرلنگ
۲۴۴۴۴	۱۹۴۶۲	۴۳۹۰۵	۷۵۱۸	۲۵۴۷۹	۳۲۲۲	ملایر
۱۲۹۶۷	۱۱۳۹۱	۲۴۳۵۸	۳۶۲۷	۷۹۶۷	۱۲۵۱	نهاوند
۴۶۶۶۸	۱۵۶۸۴	۶۲۱۵۱	۳۶۳۱	۶۵۵۲۵	۴۱۳۲	همدان

۲۰- تعداد و مساحت باغ و قلمستان بهره‌برداری‌ها برحسب شهرستان (بهره‌برداری - هکتار)

محصولات دائمی غیر مثمر		محصولات دائمی مثمر		کل		شهرستان
مساحت	تعداد	مساحت	تعداد	مساحت	تعداد	
۲۱۷۲	۷۶۷۶	۲۸۲۵۲	۷۹۹۵۲	۳۰۴۲۰	۸۱۰۰۵	همدان
۹۵	۲۸۰	۲۱۴۶	۳۹۵۴	۲۲۴۱	۴۰۸۴	اسدآباد
۴۸۲	۱۷۰۰	۱۹۷۲	۸۱۳۲	۲۴۵۵	۸۴۰۴	بهار
۸۰	۳۴۷	۳۹۳۶	۹۷۷۴	۴۰۱۶	۹۷۹۶	تویسرکان
۴۱۷	۱۷۲۳	۲۰۹۸	۱۰۶۶۵	۲۵۱۶	۱۰۷۸۶	رزن
۱۳۲	۸۲۳	۱۵۹۹	۸۰۵۰	۱۷۳۱	۸۱۵۷	کبودرآهنگ
۴۱۸	۱۳۱۸	۹۲۴۵	۲۰۲۷۵	۹۶۶۳	۲۰۳۲۹	ملایر
۱۲۲	۴۳۷	۳۰۸۲	۵۸۱۴	۲۲۲۵	۵۹۳۳	تهلوند
۴۰۵	۱۰۴۷	۴۱۷۷	۱۳۲۸۹	۴۵۸۲	۱۳۵۰۶	همدان

نتایج تفصیلی سرشماری عمومی کشاورزی ۱۳۸۲ - استان همدان

۲۱- تعداد و مساحت باغ و قلمستان بهره‌بردارانها برحسب وسعت اراضی کشاورزی (بهره‌برداران - هکتار)

محصولات دائمی غیر مشمر		محصولات دائمی مشمر		کل		وسعت اراضی کشاورزی
مساحت	تعداد	مساحت	تعداد	مساحت	تعداد	
						جمع
۲۱۷۲	۷۶۷۶	۲۸۲۵۷	۷۹۹۵۲	۳۰۴۲۰	۸۱۰۰۵	.....
۲۰۲	۱۳۹۱	۵۵۲۶	۲۹۶۲۶	۵۷۲۸	۳۰۰۳۹	جمع کمتر از ۱ هکتار.....
۱۰	۲۲۲	۴۰۲	۸۹۱۱	۴۱۲	۹۰۳۶	کمتر از ۰/۱ هکتار.....
۲۵	۲۰۰	۷۰۸	۶۲۸۲	۷۲۲	۶۳۷۶	۰/۱ تا کمتر از ۰/۲ هکتار.....
۷۵	۴۹۵	۲۰۶۹	۸۵۹۲	۲۱۴۴	۸۶۹۸	۰/۲ تا کمتر از ۰/۵ هکتار.....
۹۲	۲۵۳	۲۳۴۶	۵۸۴۱	۲۲۲۸	۵۹۲۹	۰/۵ تا کمتر از ۱ هکتار.....
۵۲۷	۲۲۰۱	۹۱۱۳	۲۱۲۵۳	۹۶۵۰	۲۱۵۰۲	جمع ۱ تا کمتر از ۵ هکتار.....
۱۵۵	۶۲۴	۲۲۲۱	۷۱۳۶	۳۵۹۶	۷۲۲۲	۱ تا کمتر از ۲ هکتار.....
۱۲۳	۵۷۹	۲۳۱۷	۵۴۰۰	۲۴۵۹	۵۴۵۶	۲ تا کمتر از ۳ هکتار.....
۱۲۴	۵۵۲	۱۸۶۵	۴۷۲۱	۱۹۹۹	۲۷۷۴	۳ تا کمتر از ۴ هکتار.....
۱۰۵	۴۴۴	۱۲۹۱	۲۹۹۵	۱۵۹۶	۲۰۲۰	۴ تا کمتر از ۵ هکتار.....
۱۵۹	۳۱۰۰	۱۲۶۵	۲۳۰۳۲	۱۰۳۲۵	۲۳۳۲۷	جمع ۵ تا کمتر از ۲۰ هکتار.....
۲۶۶	۱۰۵۷	۳۳۰۹	۸۶۵۲	۳۵۷۵	۸۷۵۲	۵ تا کمتر از ۷/۱۵ هکتار.....
۱۸۲	۶۴۶	۱۷۸۲	۴۲۹۱	۱۹۶۵	۴۳۵۸	۷/۱۵ تا کمتر از ۱۰ هکتار.....
۳۰۰	۸۹۸	۲۸۱۱	۶۶۹۹	۳۱۱۱	۶۷۸۳	۱۰ تا کمتر از ۱۵ هکتار.....
۲۱۱	۴۹۹	۱۲۶۲	۳۳۹۰	۱۶۷۴	۳۴۴۴	۱۵ تا کمتر از ۲۰ هکتار.....
۳۶۹	۷۱۰	۲۹۵۲	۵۰۹۱	۳۳۲۳	۵۱۶۸	جمع ۲۰ تا کمتر از ۵۰ هکتار.....
۱۲۶	۲۹۰	۱۰۸۰	۲۱۹۴	۱۲۰۶	۲۲۱۹	۲۰ تا کمتر از ۲۵ هکتار.....
۱۲۴	۲۷۱	۱۱۷۰	۱۹۴۶	۱۳۰۴	۱۹۶۵	۲۵ تا کمتر از ۳۵ هکتار.....
۱۰۹	۱۴۹	۷۰۵	۹۵۸	۸۱۳	۹۸۳	۳۵ تا کمتر از ۵۰ هکتار.....
۱۰۵	۱۷۳	۱۲۹۳	۹۲۵	۱۳۰۵	۹۵۲	جمع ۵۰ هکتار و بیشتر.....
۶۳	۱۲۷	۷۶۲	۷۲۰	۸۲۴	۷۲۲	۵۰ تا کمتر از ۱۰۰ هکتار.....
۴۱	۳۴	۲۷۵	۱۷۶	۲۹۶	۱۷۷	۱۰۰ تا کمتر از ۲۰۰ هکتار.....
۲۰	۱۱	۵۱	۴۱	۷۱	۲۲	۲۰۰ تا کمتر از ۵۰۰ هکتار.....
۱	۱	۶	۵	۷	۵	۵۰۰ تا کمتر از ۱۰۰۰ هکتار.....
.	.	۶	۲	۶	۲	۱۰۰۰ تا کمتر از ۲۰۰۰ هکتار.....
.	.	.	.	.	.	۲۰۰۰ هکتار و بیشتر.....



۲۲- تعداد و مساحت باغ و قلمستان بهره‌برداری‌ها برحسب سن بهره‌بردار (بهره‌برداری - هکتار)

محصولات دائمی غیر مثمر		محصولات دائمی مثمر		کل		سن بهره‌بردار
مساحت	تعداد	مساحت	تعداد	مساحت	تعداد	
۲۰۵۹	۷۶۳۴	۲۷۷۸۲	۷۹۷۸۲	۲۹۸۴۱	۸۰۸۱۳	جمع
.	.	۱	۱۵	۱	۱۵	کمتر از ۱۵ ساله
۵	۲۵	۶۸	۲۹۲	۷۳	۳۹۶	۱۵ - ۱۹ ساله
۳۵	۱۲۵	۲۱۵	۱۴۱۹	۲۵۰	۱۴۴۵	۲۰ - ۲۴ ساله
۷۲	۲۹۹	۹۸۹	۳۲۵۳	۱۰۶۲	۳۳۹۲	۲۵ - ۲۹ ساله
۱۱۹	۴۰۵	۱۵۶۱	۵۱۵۹	۱۶۸۰	۵۲۲۴	۳۰ - ۳۴ ساله
۱۱۶	۴۵۵	۲۰۱۲	۶۰۹۷	۲۱۳۷	۶۱۷۱	۳۵ - ۳۹ ساله
۲۲۱	۷۸۶	۲۹۶۷	۹۲۱۰	۲۱۹۸	۹۳۳۱	۴۰ - ۴۴ ساله
۲۱۶	۷۴۱	۲۸۸۵	۸۴۳۰	۳۱۰۱	۸۵۵۰	۴۵ - ۴۹ ساله
۲۲۷	۹۲۰	۳۴۰۴	۹۶۹۵	۳۶۵۱	۹۸۱۲	۵۰ - ۵۴ ساله
۱۵۹	۶۲۲	۲۲۳۱	۵۹۹۴	۲۳۸۲	۶۰۵۹	۵۵ - ۵۹ ساله
۲۶۹	۱۰۰۳	۳۷۹۹	۹۸۸۳	۲۰۶۹	۱۰۰۰۰	۶۰ - ۶۴ ساله
۱۹۷	۷۸۲	۲۵۶۹	۶۸۶۸	۲۷۶۶	۶۹۵۸	۶۵ - ۶۹ ساله
۲۰۶	۷۷۹	۲۶۸۳	۷۳۲۸	۲۸۹۰	۷۴۵۱	۷۰ - ۷۴ ساله
۷۳	۳۰۱	۹۳۹	۲۶۲۰	۱۰۱۲	۲۶۶۱	۷۵ - ۷۹ ساله
۱۲۰	۲۷۰	۱۲۵۹	۳۴۰۹	۱۳۷۹	۳۴۴۵	۸۰ ساله و بیشتر

## ۲۳- تعداد و مساحت باغ و قلمستان بهره‌برداری‌ها برحسب وسعت اراضی باغ و قلمستان (بهره‌برداری - هکتار)

محصولات دائمی غیر مثمر		محصولات دائمی مثمر		کل		وسعت اراضی باغ و قلمستان
مساحت	تعداد	مساحت	تعداد	مساحت	تعداد	
۲۱۷۲	۷۶۷۶	۲۸۲۵۷	۷۹۹۵۲	۳۰۴۲۰	۸۱۰۰۵	جمع .....
۹۰۷	۶۲۰۷	۱۳۸۸۹	۷۳۲۲۰	۱۴۷۹۶	۷۳۲۵۰	جمع کمتر از ۱ هکتار .....
۲۶	۹۵۱	۱۲۲۱	۲۵۱۲۰	۱۲۷۷	۲۵۵۰۵	کمتر از ۰/۱ هکتار .....
۱۱۶	۱۵۳۵	۲۰۶۲	۱۷۴۳۲	۲۱۷۸	۱۷۶۷۹	۰/۱ تا کمتر از ۰/۲ هکتار .....
۳۷۴	۲۵۷۰	۵۵۴۷	۲۰۸۹۲	۵۹۲۱	۲۱۱۲۹	۰/۲ تا کمتر از ۰/۵ هکتار .....
۲۸۱	۱۳۵۱	۵۰۳۹	۸۸۲۴	۵۴۱۹	۸۹۱۶	۰/۵ تا کمتر از ۱ هکتار .....
۸۴۲	۱۱۲۰	۱۰۵۱۰	۷۳۲۵	۱۱۳۵۲	۷۳۰۱	جمع ۱ تا کمتر از ۵ هکتار .....
۴۱۲	۷۷۹	۵۸۰۵	۵۲۴۶	۶۲۱۹	۵۳۰۱	۱ تا کمتر از ۲ هکتار .....
۲۱۱	۲۲۱	۲۵۷۶	۱۲۹۵	۲۷۸۸	۱۳۰۷	۲ تا کمتر از ۳ هکتار .....
۴۱۹	۱۵۰	۲۱۲۸	۶۸۴	۲۳۴۸	۶۹۲	۳ تا کمتر از ۵ هکتار .....
۴۲۱	۲۴	۲۸۵۹	۴۳۹	۳۲۸۰	۴۵۲	جمع ۵ هکتار و بیشتر .....
۱۸۷	۷۲	۱۷۴۹	۴۲۴	۱۹۳۷	۳۲۰	۵ تا کمتر از ۱۰ هکتار .....
۱۳۶	۱۶	۹۰۸	۷۷	۱۰۴۴	۸۳	۱۰ تا کمتر از ۲۰ هکتار .....
۹۷	۹	۸۷۴	۳۵	۹۷۱	۳۷	۲۰ تا کمتر از ۵۰ هکتار .....
۱	۲	۳۲۸	۴	۳۲۸	۴	۵۰ هکتار و بیشتر .....

۲۴- تعداد و مساحت باغ و قلمستان آبی بهره‌برداری‌ها برحسب شهرستان (بهره‌برداری - هکتار)

شهرستان	کل		محصولات دائمی مثمر		محصولات دائمی غیر مثمر	
	تعداد	مساحت	تعداد	مساحت	تعداد	مساحت
همدان	۷۹۳۳۹	۲۹۵۸۷	۷۸۲۲۴	۲۷۴۴۴	۷۵۷۷	۲۱۲۳
اسدآباد	۲-۵۳	۲۱۹۶	۳۹۲۳	۲۱۰۸	۲۷۳	۸۹
بهار	۸۰۱۷	۲۲۳۹	۷۷۲۲	۱۷۶۴	۱۶۸۲	۴۷۵
تویسرکان	۹۷۶۵	۳۹۳۳	۹۷۲۲	۳۸۵۳	۳۴۵	۸۰
رزن	۱۰۵۷۱	۲۴۶۰	۱۰۴۴۳	۲۰۵۲	۱۶۹۶	۴۰۸
کیودر اهنگ	۷۲۸۶	۱۲۵۸	۷۱۶۴	۱۳۲۷	۸۱۲	۱۳۱
ملایر	۲۰۲۴۲	۹۵۲۸	۲۰۱۹۸	۹۱۱۳	۱۲۸۷	۴۱۴
نهایوند	۵۹۲۴	۳۲۱۹	۵۸۰۶	۳۰۷۷	۴۳۶	۱۴۲
همدان	۱۳۴۴۲	۴۵۵۴	۱۳۲۴۵	۴۱۴۹	۱۰۲۴	۴۰۴

۲۵- تعداد و مساحت باغ و قلمستان دیم بهره‌برداری‌ها برحسب شهرستان (بهره‌برداری - هکتار)

شهرستان	کل		محصولات دائمی مثمر		محصولات دائمی غیر مثمر	
	تعداد	مساحت	تعداد	مساحت	تعداد	مساحت
همدان	۲۵۷۹۱	۸۲۳	۲۵۳۶	۸۱۳	۱۰۱	۲۹
اسدآباد	۹۱	۴۴	۸۴	۳۸	۷	۶
بهار	۵۵۲	۲۱۶	۵۴۲	۲۰۸	۱۸	۸
تویسرکان	۹۵	۸۳	۹۳	۸۳	۲	۵
رزن	۲۹۰	۵۶	۲۷۹	۴۶	۲۸	۱۰
کیودر اهنگ	۱۱۱۲	۳۷۲	۱۱۱۰	۳۷۲	۱۱	۱
ملایر	۳۳۵	۱۳۵	۳۲۸	۱۳۲	۲۱	۴
نهایوند	۲۳	۶	۲۲	۶	۱	۵
همدان	۸۱	۲۸	۷۸	۲۷	۲	۱

۲۶- تعداد و مساحت باغ و قلمستان بهره‌برداری‌ها به تفکیک آبی و دیم برحسب شهرستان (بهره‌برداری - هکتار)

شهرستان	جمع		فقط آبی	
	تعداد	مساحت	تعداد	مساحت
همدان	۸۱۰۰۵	۳۰۴۳۰	۷۸۴۲۶	۲۹۰۰۷
اسدآباد	۴۰۸۴	۲۲۴۱	۳۹۹۳	۲۱۲۱
بهار	۸۴۰۴	۲۴۵۵	۷۸۵۲	۲۱۵۰
تویسرکان	۹۷۹۶	۴۰۱۶	۹۷۰۱	۳۸۱۱
رزن	۱۰۷۸۶	۲۵۱۶	۱۰۲۹۶	۲۴۳۰
کبودرآهنگ	۸۱۵۷	۱۷۳۱	۷۰۲۶	۱۴۰۲
ملایر	۲۰۳۲۹	۹۶۶۳	۲۰۰۰۳	۹۲۴۳
نهاوند	۵۹۳۳	۳۲۲۵	۵۹۱۰	۳۲۱۴
همدان	۱۳۵۰۶	۲۵۸۲	۱۳۲۲۵	۲۵۳۴

شهرستان	فقط دیم		آبی و دیم توأم		
	تعداد	مساحت	مساحت		
			تعداد	جمع	آبی
همدان	۱۶۶۶	۳۷۶	۲۱۳	۱۰۲۶	۵۸۰
اسدآباد	۲۱	۲۲	۶۰	۹۸	۷۶
بهار	۳۸۷	۱۳۶	۱۶۵	۱۶۹	۸۹
تویسرکان	۳۲	۸	۶۳	۱۹۷	۱۲۲
رزن	۲۱۵	۳۸	۷۵	۴۸	۳۰
کبودرآهنگ	۸۷۱	۱۲۲	۲۴۰	۱۸۶	۵۵
ملایر	۷۷	۱۶	۲۵۸	۳۰۳	۱۸۴
نهاوند	۹	۲	۱۴	۱۰	۵
همدان	۴۴	۱۱	۳۷	۲۶	۲۰

# فصل سوم

## زراعت

(محصولات سالانه در فضای باز)

۲۷- تعداد بهره‌برداری، سطح کاشت و مقدار تولید محصولات زراعی بهره‌برداری‌های کشاورزی برحسب نام محصول (بهره‌برداری - هکتار - تن)

(فضای باز)

نام محصول	کل			آبی			دیم		
	تعداد	سطح کاشت	تولید	تعداد	سطح کاشت	تولید	تعداد	سطح کاشت	تولید
جمع	xx	۵۰۰۳۳۱	xx	xx	۱۹۰۶۲۸	xx	xx	۳۰۹۵۲۳	xx
گندم	۷۲۲۵۰	۲۳۳۷۶۳	۵۲۰۷۱۳	۴۵۵۲۰	۷۷۶۷۲	۲۶۸۸۰۸	۴۶۹۵۲	۲۶۶۰۸۹	۲۶۱۹۰۵
جو	۲۰۶۳۱	۵۹۲۷۷	۱۳۲۲۶۸	۲۸۹۵۳	۲۱۲۵۲	۱۰۲۷۱۰	۱۵۲۰۲	۲۸۰۳۴	۲۹۵۵۸
برنج (شلتوک)	۱۳	۱۳	۲۹	۱۳	۱۳	۲۹	-	-	-
ذرت دانه‌ای	۱۸۲۹	۳۰۵۱	۲۲۹۰۶	۱۸۲۳	۳۰۲۰	۲۲۸۷۹	۷	۱۱	۲۷
چغندر قند	۶۳۸۴	۹۷۳۳	۲۶۲۰۳۲	۶۳۸۴	۹۷۳۳	۲۶۲۰۳۲	-	-	-
پنبه (وش)	۱۲	۴	۱۰	۱۲	۴	۹	۱	۱	۱
زعفران <sup>(۱)</sup>	۲۵	۵	۵	۲۴	۴	۴	۱	۱	۱
انواع لوبیا (دانه خشک)	۴۷۱۲	۱۵۴۷	۲۲۵۵	۴۶۸۸	۱۵۳۲	۲۲۴۵	۲۷	۱۵	۱۰
انواع نخود (دانه خشک)	۷۹۷۲	۷۲۱۴	۲۵۵۱	۱۲۷۳	۲۰۸	۲۵۱	۶۷۸۳	۶۸۰۶	۳۱۰۰
عدس	۴۵۶۴	۲۳۲۲	۱۲۰۲	۵۱۲	۹۷	۱۰۱	۲۰۸۰	۲۳۲۶	۱۳۰۰
باقلا (دانه خشک)	۲۵۴	۷۲	۱۳۶	۲۵۲	۷۰	۱۲۵	۲	۱	۱
ماش	۸۷	۲۸	۴۳	۷۷	۲۴	۲۵	۱۰	۲	۸
کلزا	۵۵۹	۱۰۶۳	۲۳۰۶	۵۴۹	۱۰۱۸	۲۲۵۵	۱۰	۲۵	۵۰
اقتابگردان روشنی	۱۲۸۴	۱۵۹۲	۲۸۹۱	۱۳۷۸	۱۵۸۰	۲۸۸۷	۷	۱۲	۲
هندوقه	۲۵۹۶	۷۴۵۲	۱۱۳۱۲۲	۲۶۶۴	۲۷۴۴	۱۰۷۸۰۲	۱۹۸۲	۲۷۰۸	۵۳۳۰
خیار	۸۰۵۸	۲۱۹۴	۴۵۶۶۷	۸۰۴۲	۲۱۹۱	۴۵۶۶۱	۱۶	۳	۶
خریزه، طالبی، گرمک و									
دمنبوتو	۵۴۱	۹۱۹	۱۶۲۶	۵۱۷	۱۰۲	۱۵۷۴	۲۴	۱۶	۶۲
یونجه و اسپرس (خشک) ...	۳۴۱۳۵	۲۱۰۲۷	۲۵۵۱۷۷	۳۳۸۵۷	۲۰۳۱۹	۲۵۴۵۰۴	۲۶۰	۶۰۸	۶۷۲
شبدر (خشک)	۷۶۱۰	۲۳۸۸	۱۳۲۶۵	۷۶۰۲	۲۳۸۴	۱۳۲۵۵	۹	۴	۱۰
ذرت خوشه‌ای و علوفه‌ای ...	۲۹۵	۲۹۲	۱۰۴۶۶	۲۹۵	۲۹۲	۱۰۴۶۶	-	-	-
سیب زمینی	۱۲۷۲۲	۱۸۱۲۱	۵۲۸۰۲۵	۱۲۷۲۰	۱۸۱۱۷	۵۲۷۹۳۸	۳	۴	۱۰۷
پیاز	۲۷۸۳	۲۵۵	۳۰۰۲	۲۷۸۰	۲۵۳	۳۰۰۰	۳	۲	۲
گوجه فرنگی	۷۵۸۶	۲۲۶۲	۶۱۲۸۸	۷۵۸۳	۲۲۶۱	۶۱۲۸۲	۴	۱	۶
سیر (خشک)	۲۷۱۷	۱۱۵۸	۱۲۱۴۸	۲۷۱۴	۱۱۵۶	۱۲۱۴۸	۳	۲	۱
هویج، ترب، شلغم و									
چغندرلبویی	۸۵۷	۴۹	۹۹۲	۸۵۶	۴۸	۹۹۲	۱	۱	۱



۲۷- تعداد بهره‌برداری، سطح کاشت و مقدار تولید محصولات زراعی بهره‌برداری‌های کشاورزی برحسب نام محصول (دنباله)  
(بهره‌برداری - هکتار - تن)

## (فضای باز)

نام محصول	کل			آبی			دیم		
	تعداد	سطح کاشت	تولید	تعداد	سطح کاشت	تولید	تعداد	سطح کاشت	تولید
سایر سبزیجات <sup>۱)</sup>	۲۳۰۱	۵۴۵	۸۷۰۱	۲۲۹۶	۵۴۳	۸۷۰۱	۵	۲	۱
توتون	۴	//	//	۲	//	//	.	.	.
تنباکو	۵۸	۱۷	۱۷	۵۸	۱۹	۱۷	.	.	.
گیلهان سالانه زینتی	۲۵	۱۷	-	۲۲	۱۷	-	۱	⊗	-
ارزن	۱۲۶	۹۵	۲۲۹	۱۲۵	۹۲	۲۲۷	۱	⊗	⊗
بندام زمینی	.	.	.	.	.	.	.	.	.
زیره	.	.	.	.	.	.	.	.	.
حناء	.	.	.	.	.	.	.	.	.
روناس	.	.	.	.	.	.	.	.	.
آفتابگردان آجیلی	۲۱۹	۲۲۲	۲۲۳	۳۰۲	۲۰۹	۲۱۹	۱۷	۱۳	۵
هندوانه آجیلی	۵۶۶	۹۱۹	۹۰۱	۸۸	۸۱	۸۴	۲۸۰	۸۲۸	۸۱۶
کدو آجیلی	۸۲۲	۲۸۸	۲۷۵	۸۳۰	۲۸۴	۲۷۴	۴	۴	۱
شامدانه	۱۴	۳	۲	۱۴	۳	۲	.	.	.
سیاهدانه	۵	۱۶	۲	.	.	.	۵	۱۶	۲
هندوخته بذری	۱۸	۲۷	۱۲	۱	⊗	⊗	۱۷	۲۲	۹
پونجه بذری	۲۲	۲۵	۲۲	۲۲	۲۵	۲۲	.	.	.
پياز بذری	۱۸	۱۴	۱۱	۱۸	۱۲	۱۱	.	.	.
گشنیز بذری	۱۸۱۴	۱۶۳۰	۳۰۸۴	۱۸۰۹	۱۶۲۷	۳۰۸۱	۶	۴	۲
سویا	.	.	.	.	.	.	.	.	.
چغندر علوفه‌ای	۲	⊗	⊗	۲	⊗	⊗	.	.	.
چغندر قند بذری	.	.	.	.	.	.	.	.	.

(۱) تولید زعفران به کیلوگرم است.

(۲) پاننجان، انواع کدو، نخودفرنگی، لوبیا سبز، کاهو، انواع کلم، کرفس، اسفناج، جعفری، گشنیز (برگی)، شاهی، تره فرنگی، ریحان، نعناع، ترخون، شنبلیله، مرزه، مارچوبه، سیرسبز، پهازچه، بامیه، قلفل، تربچه، شوید، اندیو، آرتیشو و ...

۲۸- تعداد بهره‌برداری، سطح کاشت و مقدار تولید گندم برحسب شهرستان (بهره‌برداری - هکتار - تن) (فضای باز)

شهرستان	کل			آبی			مرد		
	تعداد	سطح کاشت	تولید	تعداد	سطح کاشت	تولید	تعداد	سطح کاشت	تولید
همدان .....	۷۲۲۵۰	۳۴۳۷۶۳	۵۳۰۷۱۳	۴۵۵۳۰	۷۷۶۷۳	۲۶۸۸۰۸	۲۶۹۵۳	۲۶۶۰۸۹	۲۶۱۹۰۵
اسدآباد .....	۵۶۵۵	۱۸۴۳۳	۲۴۴۳۲	۲۲۹۱	۹۷۹۶	۲۵۶۶۲	۳۰۶۹	۸۶۳۷	۸۷۷۲
بهار .....	۶۷۶۶	۲۰۴۶۹	۴۵۲۲۳	۲۶۸۶	۶۲۹۵	۲۰۷۵۲	۲۵۲۶	۲۳۹۷۵	۲۴۴۶۹
تویسرکان .....	۶۶۶۸	۱۴۲۲۸	۲۸۵۱۷	۲۷۱۱	۵۹۲۳	۱۹۵۱۴	۲۸۷۲	۸۳۰۵	۹۰۰۲
رزن .....	۹۳۱۸	۵۸۰۵۱	۷۲۰۷۵	۴۸۵۸	۱۰۲۲۹	۲۸۵۵۱	۶۸۲۶	۴۷۶۰۲	۴۵۵۲۴
کیودر اهنگ .....	۱۲۹۱۰	۸۹۲۱۲	۱۰۸۰۱۳	۲۷۲۷	۹۲۹۰	۳۳۶۵۳	۱۰۱۰۵	۷۹۹۲۳	۷۲۸۶۰
ملایر .....	۱۲۵۲۰	۳۷۲۶۷	۵۵۰۹۵	۸۱۷۱	۹۲۷۳	۲۲۸۰۲	۸۲۰۹	۲۷۹۹۴	۲۰۲۹۳
نهایند .....	۹۱۷۸	۲۲۵۱۱	۷۱۹۸۶	۷۸۱۲	۱۳۲۸۱	۶۰۶۲۵	۳۲۴۳	۹۲۳۰	۱۱۳۶۱
همدان .....	۱۱۳۳۵	۷۲۵۹۱	۱۰۳۳۶۹	۶۲۶۴	۱۳۱۶۷	۴۵۷۴۶	۶۷۶۱	۶۰۴۲۴	۵۷۶۲۳



نتایج تفصیلی سرشماری عمومی کشاورزی ۱۳۸۲ - استان همدان

۲۹- تعداد بهره‌برداری، سطح کاشت و مقدار تولید گندم بر حسب وسعت اراضی کشاورزی (بهره‌برداری - هکتار - تن) (فضای باز)

دیم			آبی			کل			وسعت اراضی کشاورزی
تولید	سطح کاشت	تعداد	تولید	سطح کاشت	تعداد	تولید	سطح کاشت	تعداد	
۲۶۱۹۰۵	۲۶۶۰۸۹	۴۶۹۵۳	۲۶۸۸۰۸	۷۷۶۷۳	۴۵۵۳۰	۵۳۰۷۱۳	۳۴۳۷۶۳	۷۴۲۵۰	جمع .....
۳۳۶	۳۳۲	۶۸۷	۲۰۰۴	۱۰۶۹	۲۶۸۰	۲۴۳۰	۱۳۰۰	۲۱۷۹	جمع کمتر از ۱ هکتار .....
۱۱	۶	۱۸	۲۴	۹	۳۸	۵۵	۱۵	۵۶	کمتر از ۰/۱ هکتار .....
۹	۴	۳۲	۹۹	۲۴	۱۶۳	۱۰۸	۲۸	۱۹۰	۰/۱ تا کمتر از ۰/۲ هکتار .....
۸۶	۵۲	۱۵۶	۸۵۷	۲۳۱	۱۱۰۴	۹۴۴	۲۸۳	۱۲۲۷	۰/۲ تا کمتر از ۰/۵ هکتار .....
۳۲۰	۲۶۹	۴۸۱	۲۰۰۴	۸۰۵	۲۳۷۴	۳۳۲۳	۱۰۷۲	۲۷۰۶	۰/۵ تا کمتر از ۱ هکتار .....
۱۹۳۳۱	۱۷۷۷۱	۱۳۳۳۸	۵۵۲۷۳	۱۵۸۰۱	۸۸۵۴۸	۷۴۵۰۳	۳۳۵۷۳	۲۶۱۰۳	جمع ۱ تا کمتر از ۵ هکتار .....
۱۹۴۷	۱۵۸۲	۲۰۲۴	۹۵۹۴	۳۷۰۰	۴۹۲۴	۱۱۵۴۱	۴۸۳	۶۲۴۰	۱ تا کمتر از ۲ هکتار .....
۴۲۰۴	۳۹۱۱	۳۲۰۸	۱۳۶۸۵	۳۸۸۲	۴۹۷۲	۱۷۸۸۹	۷۷۹۴	۷۰۱۸	۲ تا کمتر از ۳ هکتار .....
۵۷۷۱	۵۲۵۸	۳۶۸۵	۱۶۲۰۴	۴۶۹۰	۴۷۲۸	۲۱۹۷۵	۱۰۰۴۸	۶۷۹۸	۳ تا کمتر از ۴ هکتار .....
۷۲۰۹	۶۹۱۹	۳۶۱۱	۱۵۷۹۰	۴۵۲۸	۲۹۱۴	۲۳۰۹۸	۱۹۴۴۷	۶۰۲۷	۴ تا کمتر از ۵ هکتار .....
۱۰۵۴۴۹	۱۰۶۵۰۲	۲۵۵۸۴	۱۲۳۸۶۸	۳۶۷۸۰	۱۹۱۴۷	۲۲۹۲۹۷	۱۳۳۲۸۲	۳۳۳۷۰	جمع ۵ تا کمتر از ۲۰ هکتار .....
۲۲۴۶۸	۲۲۴۶۸	۸۶۰۶	۴۰۶۲۵	۱۱۹۲۳	۸۰۹۸	۶۳۱۰۳	۲۴۳۹۱	۱۳۰۰۱	۵ تا کمتر از ۷/۵ هکتار .....
۱۶۳۲۸	۱۶۲۲۴	۴۷۲۳	۲۱۲۰۹	۶۴۲۰	۲۶۹۵	۳۷۵۲۸	۲۲۶۴۲	۶۲۷۱	۷/۵ تا کمتر از ۱۰ هکتار .....
۳۷۹۴۰	۳۸۶۱۶	۸۰۲۱	۲۹۹۵۲	۱۱۸۰۸	۵۰۷۴	۷۷۸۹۲	۵۰۴۲۳	۱۰۱۱۰	۱۰ تا کمتر از ۱۵ هکتار .....
۲۸۶۹۳	۲۹۱۱۵	۴۲۱۴	۲۲۰۷۲	۶۶۲۹	۲۳۳۱	۵۰۷۶۵	۳۵۸۲۴	۴۹۸۹	۱۵ تا کمتر از ۲۰ هکتار .....
۷۹۷۳۹	۸۲۵۱۹	۶۸۰۶	۵۰۴۸۰	۱۴۶۶۱	۳۴۳۰	۱۳۰۲۰۹	۹۷۱۸۰	۷۹۳۷	جمع ۲۰ تا کمتر از ۵۰ هکتار .....
۲۴۸۶۱	۲۶۰۶۰	۲۹۰۱	۱۶۲۰۱	۴۸۸۸	۱۲۳۲	۴۱۰۶۲	۳۰۹۶۷	۳۳۶۵	۲۰ تا کمتر از ۲۵ هکتار .....
۳۰۸۴۳	۳۲۱۹۹	۲۶۰۱	۱۹۱۰۴	۵۶۲۷	۱۲۵۳	۴۹۹۴۷	۳۷۸۲۶	۲۹۶۶	۲۵ تا کمتر از ۳۵ هکتار .....
۲۲۰۳۵	۲۴۲۶۰	۱۳۹۹	۱۵۱۷۵	۲۱۴۶	۷۳۲	۲۹۲۰۰	۲۸۴۰۶	۱۶۰۶	۳۵ تا کمتر از ۵۰ هکتار .....
۵۷۰۴۰	۵۸۱۶۵	۱۲۵۸	۲۵۱۸۳	۹۳۶۲	۷۴۵	۹۲۲۷۳	۶۸۳۳۷	۱۶۵۹	جمع ۵۰ هکتار و بیشتر .....
۲۹۱۱۸	۳۰۲۵۴	۱۰۹۹	۱۸۳۸۳	۵۱۵۸	۵۶۸	۳۷۵۰۲	۳۵۴۱۱	۱۳۴۹	۵۰ تا کمتر از ۱۰۰ هکتار .....
۱۶۸۷۵	۱۵۴۴۸	۲۷۶	۹۰۵۵	۲۳۰۹	۱۳۵	۲۲۹۳۰	۱۷۷۵۷	۳۱۶	۱۰۰ تا کمتر از ۲۰۰ هکتار .....
۹۲۸۲	۹۱۳۱	۷۱	۶۰۰۳	۱۴۴۲	۳۶	۱۵۲۸۴	۱۰۵۷۴	۸۰	۲۰۰ تا کمتر از ۵۰۰ هکتار .....
۲۶۶۶	۲۸۵۵	۹	۴۱	۲۰	۲	۲۷۰۷	۲۸۷۵	۹	۵۰۰ تا کمتر از ۱۰۰۰ هکتار .....
۱۱۵۰	۱۲۷۷	۳	۱۷۰۲	۴۳۳	۴	۲۸۵۲	۱۷۱۰	۵	۱۰۰۰ تا کمتر از ۲۰۰۰ هکتار .....
.	.	.	.	.	.	.	.	.	۲۰۰۰ هکتار و بیشتر .....

۳۰- تعداد بهره‌برداری، سطح کاشت و مقدار تولید گندم برحسب وسعت اراضی زراعی (بهره‌برداری - هکتار - تن) (فضای باز)

آبی			کل			وسعت اراضی زراعی			
تولید	سطح کاشت	تعداد	تولید	سطح کاشت	تعداد				
۲۶۱۹-۵	۲۶۶-۸۹	۶۶۹۵۲	۲۶۸۸-۸	۷۷۶۷۲	۶۵۵۲-۰	۵۲۰-۷۱۲	۳۴۲۷۶۲	۷۴۲۵۰	جمع
۶	۲	۳	۳۰	۱۳	۱۶	۲۶	۱۵	۱۷	بدون زمین زراعی
۵۲۷	۲۱۱	۸۳۲	۲۸۷۱	۱۳۱۶	۲۲۰۷	۵۲۰-۸	۱۷۲۷	۶۹۲۲	جمع کمتر از ۱ هکتار
۸	۶	۲۷	۶۸	۱۵	۷۶	۷۷	۲۱	۱۰۱	کمتر از ۰/۱ هکتار
۱۳	۵	۲۹	۱۵۶	۳۹	۲۷۲	۱۶۹	۲۴	۳۰۴	۰/۱ تا کمتر از ۰/۲ هکتار
۱۳۲	۸۰	۲۱۰	۱۲۸۲	۳۲۷	۱۵۷۲	۱۴۱۶	۴۲۷	۱۷۳۲	۰/۲ تا کمتر از ۰/۵ هکتار
۳۸۲	۲۲۰	۵۵۶	۲۳۶۲	۹۱۵	۲۴۸۶	۲۷۶۶	۱۲۲۵	۲۸۵۴	۰/۵ تا کمتر از ۱ هکتار
۱۹۷۶۵	۱۸۳۳۰	۱۲۵۶۱	۵۶۱۹۲	۱۶۱۱۰	۱۸۳۳۳	۷۵۹۶۰	۳۳۴۲۰	۲۵۹۸۲	جمع ۱ تا کمتر از ۵ هکتار
۲۰-۸۹	۱۷۱۵	۲۱۲۸	۱۰۰۲۱۷	۲۸۶۴	۲۹۲۵	۱۲۲۰۶	۴۵۷۸	۶۲۷۱	۱ تا کمتر از ۲ هکتار
۴۴۶۷	۴۰۲۸	۲۲۸۷	۱۳۸۱۰	۳۹۷۰	۲۸۹۴	۱۸۱۷۷	۸۰۱۸	۶۹۶۴	۲ تا کمتر از ۳ هکتار
۵۹۶۲	۵۵۲۷	۳۵۲۹	۱۶۲۸۵	۲۷۰۵	۴۶۸۴	۲۲۴۴۸	۱۰۲۴۲	۶۷۷۰	۳ تا کمتر از ۴ هکتار
۷۳۴۶	۷۰۲۹	۳۵۹۷	۱۵۸۸۳	۴۵۷۲	۳۸۴۰	۲۳۲۲۹	۱۱۶۰۱	۵۹۷۷	۴ تا کمتر از ۵ هکتار
۱۰۰۵۶۶۷	۱۰۶۵۶۴	۲۵۳۱۰	۱۲۲۸۱۳۶	۲۶۴۴۸	۱۸۶۸۲	۲۲۸۲۰۳	۱۳۳۰۱۲	۳۳۷۱۷	جمع ۵ تا کمتر از ۲۰ هکتار
۲۲۰۴۶	۲۲۰۲۳	۸۶۷۱	۲۰۸۲۴	۱۱۹۹۲	۷۹۱۳	۶۳۸۷۰	۳۵۰۱۷	۱۲۹۲۴	۵ تا کمتر از ۷/۵ هکتار
۱۶۰۲۴	۱۵۹۳۵	۴۵۸۱	۲۰۵۸۳	۶۲۳۲	۳۵۳۸	۳۶۶۱۷	۲۲۱۶۸	۶۰۳۱	۷/۵ تا کمتر از ۱۰ هکتار
۳۷۶۶۲	۳۸۲۶۱	۷۸۸۰	۳۹۵۵۶	۱۱۶۲۶	۴۹۲۶	۷۷۲۲۰	۴۹۹۹۷	۹۹۰۲	۱۰ تا کمتر از ۱۵ هکتار
۳۸۷۲۳	۳۹۲۲۶	۴۱۷۹	۲۱۸۷۳	۶۵۸۵	۲۳۰۷	۵۰۵۹۶	۳۵۸۲۰	۴۹۲۰	۱۵ تا کمتر از ۲۰ هکتار
۷۹۳۲۴	۸۲۱۰۷	۶۸۱۰	۵۰۰۲۶	۱۴۵۰۱	۳۳۴۸	۱۲۹۳۵۰	۹۶۶۰۸	۷۸۲۴	جمع ۲۰ تا کمتر از ۵۰ هکتار
۲۴۷۲۱	۲۵۸۷۰	۲۸۶۶	۱۶۱۵۰	۴۸۷۷	۱۴۱۱	۴۰۸۹۱	۳۰۷۷۷	۲۲۱۹	۲۰ تا کمتر از ۲۵ هکتار
۳۰۶۰۷	۳۲۰۲۰	۲۵۶۱	۱۸۶۲۸	۵۴۸۶	۱۲۱۵	۴۹۲۳۵	۳۷۵۰۶	۲۹۱۲	۲۵ تا کمتر از ۳۵ هکتار
۲۲۹۷۶	۲۴۲۱۷	۱۳۸۲	۱۵۲۴۸	۴۱۲۸	۷۲۲	۳۹۲۲۴	۲۸۳۵۵	۱۵۹۱	۳۵ تا کمتر از ۵۰ هکتار
۵۶۸۰۷	۵۸۶۷۴	۱۴۳۷	۳۳۸۵۰	۹۲۸۶	۷۳۳	۹۱۶۵۷	۶۷۹۶۰	۱۶۳۷	جمع ۵۰ هکتار و بیشتر
۲۸۹۰۰	۳۰۰۱۳	۱۰۷۹	۱۸۰۶۹	۵۰۸۶	۵۵۷	۴۶۹۶۹	۳۵۰۹۹	۱۲۲۹	۵۰ تا کمتر از ۱۰۰ هکتار
۱۲۸۱۰	۱۵۲۹۸	۲۷۵	۹۰۳۵	۲۳۰۴	۱۳۲	۲۳۸۲۵	۱۷۷۰۲	۳۱۴	۱۰۰ تا کمتر از ۲۰۰ هکتار
۹۲۸۲	۹۱۳۱	۷۱	۶۰۰۳	۱۴۴۲	۳۶	۱۵۲۸۴	۱۰۵۷۴	۸۰	۲۰۰ تا کمتر از ۵۰۰ هکتار
۲۶۶۶	۲۸۵۵	۹	۴۱	۲۰	۲	۲۷۰۷	۲۸۷۵	۹	۵۰۰ تا کمتر از ۱۰۰۰ هکتار
۱۱۵۰	۱۲۷۷	۲	۱۷۰۲	۴۲۲	۴	۲۸۵۲	۱۷۱۰	۵	۱۰۰۰ تا کمتر از ۲۰۰۰ هکتار
.	.	.	.	.	.	.	.	.	۲۰۰۰ هکتار و بیشتر

۳۱- تعداد بهره‌برداری، سطح کاشت و مقدار تولید گندم برحسب سن بهره‌بردار (فضای باز) (بهره‌برداری - هکتار - تن)

زمین			آبی			کل			سن بهره‌بردار
تولید	سطح کاشت	تعداد	تولید	سطح کاشت	تعداد	تولید	سطح کاشت	تعداد	
۲۶۰۱۰۶	۲۶۴۳۰۰	۴۶۹۳۵	۲۶۴۳۰۰	۷۷۰۲۸	۴۵۴۸۷	۵۲۶۶۰۶	۳۴۱۳۲۷	۷۴۱۹۱	جمع .....
۴۵	۵۱	۱۰	۶	۳	۳	۵۱	۵۴	۱۲	کمتر از ۱۵ ساله
۸۹۷	۸۶۴	۱۸۲	۷۷۵	۲۰۱	۱۵۱	۱۶۷۳	۱۰۶۵	۲۷۹	۱۵ - ۱۹ ساله ...
۴۴۹۷	۴۲۸۱	۸۷۰	۵۲۲۴	۱۲۸۸	۸۸۶	۹۶۲۰	۵۷۶۹	۱۴۴۹	۲۰ - ۲۴ ساله ...
۱۱۱۵۰	۱۱۲۲۷	۲۱۳۴	۱۳۰۷۵	۳۷۸۸	۲۱۹۳	۲۴۲۲۵	۱۵۰۱۵	۲۵۱۷	۲۵ - ۲۹ ساله ...
۱۸۳۴۲	۱۸۸۸۸	۳۴۱۶	۲۰۱۱۵	۵۷۷۸	۳۱۹۳	۳۸۹۵۷	۲۴۶۶۶	۵۳۰۸	۳۰ - ۳۴ ساله ...
۲۰۱۶۲	۲۰۰۶۹	۳۶۷۰	۲۲۹۱۴	۶۵۲۸	۳۶۶۶	۲۳۰۷۶	۲۶۶۰۷	۵۹۰۹	۳۵ - ۳۹ ساله ...
۳۱۰۴۵	۳۱۰۸۶	۵۴۰۶	۳۲۴۰۷	۹۳۹۲	۵۲۷۹	۶۳۴۵۳	۴۰۴۷۸	۸۶۶۵	۴۰ - ۴۴ ساله ...
۲۹۵۲۰	۲۹۷۶۷	۵۰۹۹	۳۰۹۶۹	۸۷۸۷	۴۹۳۷	۶۰۵۰۰	۳۸۵۵۲	۸۱۰۹	۴۵ - ۴۹ ساله ..
۳۴۶۰۵	۳۵۰۸۷	۵۸۶۵	۲۵۲۱۳	۹۹۰۷	۵۵۶۱	۶۹۸۱۸	۴۴۹۹۳	۹۱۸۱	۵۰ - ۵۴ ساله ..
۱۹۸۲۹	۱۹۷۲۱	۲۵۲۹	۲۰۹۸۴	۵۸۷۷	۳۲۸۳	۴۰۸۱۲	۲۵۵۹۹	۵۵۲۷	۵۵ - ۵۹ ساله ..
۳۱۹۶۰	۳۲۰۹۰	۵۹۲۴	۳۰۰۵۷	۸۹۴۵	۵۶۰۰	۶۲۰۱۷	۴۲۰۳۵	۹۱۴۸	۶۰ - ۶۴ ساله ..
۲۱۸۳۵	۲۲۶۶۵	۴۰۲۲	۲۰۳۶۵	۶۰۲۵	۳۹۱۶	۴۲۲۰۰	۲۸۶۷۰	۶۲۳۸	۶۵ - ۶۹ ساله ..
۲۱۲۵۰	۲۱۸۴۱	۴۰۳۷	۱۸۵۳۵	۵۷۱۲	۳۷۹۴	۳۹۸۸۶	۲۷۵۵۳	۶۲۰۳	۷۰ - ۷۴ ساله ..
۶۸۶۹	۷۰۵۴	۱۲۴۹	۸۱۴۹	۲۲۲۴	۱۳۹۹	۱۵۰۱۰	۹۳۷۸	۲۱۵۲	۷۵ - ۷۹ ساله ..
۸۱۸۹	۸۶۳۰	۱۵۳۰	۷۴۱۹	۲۲۶۱	۱۵۳۵	۱۵۶۰۸	۱۰۹۹۱	۲۴۹۵	۸۰ ساله و بیشتر

۲۲- تعداد بهره‌برداری، سطح کاشت و مقدار تولید جو برحسب شهرستان (بهره‌برداری - هکتار - تن)  
(فضای باز)

شهرستان	کل			آبی			دیم		
	تعداد	سطح کاشت	تولید	تعداد	سطح کاشت	تولید	تعداد	سطح کاشت	تولید
همدان	۴۰۶۳۱	۵۹۲۷۷	۱۳۴۲۶۸	۲۸۹۵۳	۳۱۲۵۳	۱۰۴۷۱۰	۱۵۳۰۳	۲۸۰۲۲	۲۹۵۵۸
اسدآباد	۳۹۴۱	۷۵۹۶	۱۳۲۰۷	۱۶۹۷	۲۲۶۲	۷۰۸۷	۲۷۵۸	۵۲۳۴	۶۱۲۰
بهار	۲۳۷۷	۳۷۱۷	۹۰۰۷	۲۵۰۸	۲۰۵۵	۶۵۶۰	۱۱۱۶	۲۴۴۲	۲۴۴۸
تویسرکان	۵۰۰۱	۷۳۶۷	۱۰۷۶۵	۲۴۰۴	۱۵۱۶	۴۱۰۰	۲۵۰۳	۵۸۵۱	۶۶۶۵
رزن	۴۶۰۰	۵۴۴۱	۱۱۱۱۲	۲۸۶۳	۳۶۵۱	۹۹۴۸	۸۱۲	۱۷۸۹	۱۱۶۴
کیودر اهنگ	۶۲۰۲	۱۲۰۲۷	۳۵۰۷۸	۴۵۸۷	۸۳۰۰	۳۲۲۱۲	۱۸۵۸	۳۷۲۷	۲۸۶۵
ملایر	۷۲۰۵	۶۵۴۹	۱۵۰۱۷	۶۰۹۸	۴۲۰۲	۱۲۶۰۸	۱۷۲۷	۲۲۲۷	۲۴۰۹
نهایوند	۵۴۵۲	۸۴۳۶	۱۸۷۹۶	۳۲۰۷	۳۲۲۲	۱۳۲۸۲	۲۹۵۳	۵۱۱۴	۶۲۱۴
همدان	۴۸۵۳	۷۱۳۴	۲۱۲۸۶	۴۲۶۹	۵۷۴۲	۱۹۸۱۳	۴۵۰	۱۳۹۱	۱۳۷۳

۲۳- تعداد بهره‌برداری، سطح کاشت و مقدار تولید ذرت دانه‌ای برحسب شهرستان (بهره‌برداری - هکتار - تن)  
(فضای باز)

شهرستان	کن			آبی			دیم		
	تعداد	سطح کاشت	تولید	تعداد	سطح کاشت	تولید	تعداد	سطح کاشت	تولید
همدان	۱۸۲۴	۳۰۵۱	۲۳۴۰۶	۱۸۲۳	۳۰۴۰	۲۲۸۷۹	۲	۱۱	۲۷
اسدآباد	۷۰۶	۱۲۱۴	۹۴۹۲	۷۰۱	۱۲۰۵	۹۴۷۵	۵	۹	۱۷
بهار	۸	//	۱	۸	//	۱	۰	۰	۰
تویسرکان	۱۲۴	۱۵۰	۷۷۳	۱۲۴	۱۵۰	۷۷۳	۰	۰	۰
رزن	۱۱	۶۱	۴۶۱	۱۱	۶۱	۴۶۱	۰	۰	۰
کیودر اهنگ	۵	۲	۲۷	۵	۳	۲۷	۰	۰	۰
ملایر	۲۲	۱۲	۷۷	۲۱	۱۱	۶۷	۱	۱	۱
نهایوند	۹۲۳	۱۵۹۲	۱۱۷۷۹	۹۲۳	۱۵۹۱	۱۱۷۷۸	۱	۱	۱
همدان	۳۰	۲۰	۲۹۷	۳۰	۲۰	۲۹۷	۰	۰	۰

نتایج تفصیلی سرشماری عمومی کشاورزی ۱۳۸۲ - استان همدان

۳۴- تعداد بهره‌برداری، سطح کاشت و مقدار تولید چغندر قند برحسب شهرستان (بهره‌برداری - هکتار - تن) (فضای باز)

شهرستان	کل			آبی			دیم		
	تعداد	سطح کاشت	تولید	تعداد	سطح کاشت	تولید	تعداد	سطح کاشت	تولید
همدان	۶۲۸۴	۹۷۳۳	۲۶۲۰۲۲	۶۲۸۴	۹۷۳۳	۲۶۲۰۲۲	.	.	.
اسدآباد	۸۵۲	۲۰۷۵	۵۷۴۳۲	۸۵۲	۲۰۷۵	۵۷۴۳۲	.	.	.
بهار	۳۲۹	۴۵۴	۱۲۷۵۱	۳۲۹	۴۵۴	۱۲۷۵۱	.	.	.
تویسرکان	۴۸۱	۷۳۳	۲۲۰۷۴	۴۸۱	۷۳۳	۲۲۰۷۴	.	.	.
رزن	۱۴۶	۲۱۶	۶۶۹۱	۱۴۶	۲۱۶	۶۶۹۱	.	.	.
کبودرآهنگ	۴۵۲	۶۰۱	۱۳۴۶۹	۴۵۲	۶۰۱	۱۳۴۶۹	.	.	.
ملایر	۱۳۱۹	۱۴۵۷	۳۱۹۲۸	۱۳۱۹	۱۴۵۷	۳۱۹۲۸	.	.	.
نهاوند	۱۶۴۶	۱۷۷۵	۵۰۱۵۶	۱۶۴۶	۱۷۷۵	۵۰۱۵۶	.	.	.
همدان	۱۲۵۸	۲۴۲۲	۶۷۵۳۱	۱۲۵۸	۲۴۲۲	۶۷۵۳۱	.	.	.

۳۵- تعداد بهره‌برداری، سطح کاشت و مقدار تولید انواع لوبیا (دانه خشک) برحسب شهرستان (بهره‌برداری - هکتار - تن) (فضای باز)

شهرستان	کل			آبی			دیم		
	تعداد	سطح کاشت	تولید	تعداد	سطح کاشت	تولید	تعداد	سطح کاشت	تولید
همدان	۴۷۱۲	۱۵۴۷	۲۲۵۵	۲۶۸۸	۱۵۴۷	۲۲۴۵	۲۲	۱۵	۱۰
اسدآباد	۱۳۲	۵۳	۶۸	۱۳۱	۵۳	۶۸	۱	۱	۱
بهار	۳۳۲	۳۳	۵۸	۳۳۱	۳۲	۵۷	۱	۱	۱
تویسرکان	۶۴۳	۲۷۷	۴۴۳	۶۴۰	۲۷۶	۴۴۲	۳	۱	//
رزن	۱۱۹۹	۴۴۰	۶۰۳	۱۱۹۷	۴۳۹	۶۰۲	۲	۱	۱
کبودرآهنگ	۲۸۲	۵۱	۶۲	۲۸۲	۵۱	۶۲	.	.	.
ملایر	۱۰۷۸	۴۳۱	۵۹۹	۱۰۶۵	۴۳۳	۵۹۴	۱۴	۸	۵
نهاوند	۴۶۳	۲۱۱	۳۳۸	۴۶۰	۲۰۷	۳۳۵	۵	۴	۲
همدان	۵۸۴	۵۱	۸۴	۵۸۳	۵۰	۸۴	۱	۱	۱

۳۶- تعداد بهره‌برداری، سطح کاشت و مقدار تولید انواع نخود (دانه خشک) برحسب شهرستان (بهره‌برداری - هکتار - تن) (فضای باز)

شهرستان	کل			آبی			دیم		
	تعداد	سطح کاشت	تولید	تعداد	سطح کاشت	تولید	تعداد	سطح کاشت	تولید
همدان .....	۷۹۷۲	۷۲۱۴	۲۵۵۱	۱۲۷۳	۶۰۸	۶۵۱	۶۷۸۴	۶۸۰۶	۳۱۰۰
اسدآباد .....	۹۳۱	۹۵۴	۵۲۲	۶۵	۲۹	۳۶	۸۷۲	۹۰۶	۴۸۶
بهار .....	۲۲۷	۱۸۸	۱۱۱	۱۸۵	۳۸	۵۰	۲۵۰	۱۵۱	۶۰
تویسرکان .....	۱۶۴۸	۱۲۸۱	۷۳۶	۲۱۱	۸۸	۱۱۳	۱۲۷۰	۱۱۹۲	۶۲۳
رزن .....	۴۵۷	۵۵۰	۲۲۰	۱۲۲	۲۸	۲۷	۳۴۱	۵۰۲	۱۷۲
کیبودر اهنگ .....	۳۱۱	۸۵	۷۰	۲۵۵	۴۹	۵۶	۵۶	۳۶	۱۴
ملایر .....	۲۰۸۸	۱۷۶۲	۹۷۸	۱۴۹	۲۴	۵۹	۱۹۵۴	۱۷۱۷	۹۱۹
نهایوند .....	۱۲۳۰	۱۰۸۷	۵۲۹	۴۷	۲۶	۲۵	۱۱۸۸	۱۰۴۱	۴۸۴
همدان .....	۸۹۱	۱۲۰۷	۳۸۵	۱۲۸	۲۷	۴۴	۷۵۴	۱۲۶۰	۳۴۱

۳۷- تعداد بهره‌برداری، سطح کاشت و مقدار تولید عدس برحسب شهرستان (بهره‌برداری - هکتار - تن) (فضای باز)

شهرستان	کل			آبی			دیم		
	تعداد	سطح کاشت	تولید	تعداد	سطح کاشت	تولید	تعداد	سطح کاشت	تولید
همدان .....	۴۵۶۴	۳۴۳۳	۱۴۰۲	۵۱۲	۹۷	۱۰۱	۴۰۸۰	۳۳۳۶	۱۳۰۰
اسدآباد .....	۷۲۲	۵۳۰	۲۷۶	۲۳	۱۷	۱۶	۶۹۷	۵۱۴	۲۵۹
بهار .....	۱۰۲	۱۴	۱۰	۷۲	۸	۷	۳۰	۶	۳
تویسرکان .....	۶۷۸	۴۵۲	۲۰۶	۷۲	۲۲	۲۰	۶۱۹	۴۳۰	۱۸۶
رزن .....	۲۰۹	۱۰۹	۵۰	۲۱	۱۰	۸	۱۲۱	۹۹	۴۲
کیبودر اهنگ .....	۱۲۵	۲۹	۱۵	۸۲	۶	۷	۲۳	۲۲	۸
ملایر .....	۱۳۰۲	۱۰۷۵	۴۵۸	۹۸	۱۸	۲۵	۱۲۰۶	۱۰۵۸	۴۳۲
نهایوند .....	۹۸۸	۶۵۶	۲۵۱	۳۱	۱۱	۱۳	۹۶۲	۶۴۵	۲۳۸
همدان .....	۴۲۲	۵۶۷	۱۳۶	۴۲	۶	۶	۳۸۲	۵۶۲	۱۳۰

۳۸- تعداد بهره‌برداری، سطح کاشت و مقدار تولید باقلا (دانه خشک) برحسب شهرستان (بهره‌برداری - هکتار - تن) (فضای باز)

شهرستان	کل			آبی			دیم		
	تعداد	سطح کاشت	تولید	تعداد	سطح کاشت	تولید	تعداد	سطح کاشت	تولید
همدان	۲۵۳	۷۲	۱۳۶	۲۵۲	۷۰	۱۳۵	۲	۲	۱
اسدآباد	۳	۱	۲	۳	۱	۳	۰	۰	۰
بهار	۲۲	۲	۶	۲۲	۳	۶	۰	۰	۰
تویسرکان	۴	//	//	۴	//	//	۰	۰	۰
رزن	۱۵	۱	۱	۱۵	۱	۱	۰	۰	۰
کبودرآهنگ	۴	//	۲	۴	//	۲	۰	۰	۰
ملایر	۵۵	۱۶	۲۲	۵۴	۱۶	۲۱	۱	۱	۱
نهاوند	۱۳۲	۴۶	۷۲	۱۳۲	۴۶	۷۲	۰	۰	۰
همدان	۲۲	۴	۲۰	۲۱	۲	۲۰	۱	۱	۱

۳۹- تعداد بهره‌برداری، سطح کاشت و مقدار تولید ماش برحسب شهرستان (بهره‌برداری - هکتار - تن) (فضای باز)

شهرستان	کل			آبی			دیم		
	تعداد	سطح کاشت	تولید	تعداد	سطح کاشت	تولید	تعداد	سطح کاشت	تولید
همدان	۸۷	۲۸	۴۳	۷۷	۲۶	۳۵	۱۰	۲	۸
اسدآباد	۸	۳	۲	۱	۱	۱	۷	۳	۲
بهار	۳	//	//	۳	//	//	۰	۰	۰
تویسرکان	۹	۴	۲	۹	۴	۲	۰	۰	۰
رزن	۳	//	۱	۳	//	۱	۰	۰	۰
کبودرآهنگ	۱	۱	۱	۱	۱	۱	۰	۰	۰
ملایر	۱۶	۴	۱۱	۱۳	۳	۶	۳	۱	۶
نهاوند	۴۳	۱۵	۲۵	۴۳	۱۵	۲۵	۰	۰	۰
همدان	۵	۱	۱	۵	۱	۱	۰	۰	۰

۴۰- تعداد بهره‌برداری، سطح کاشت و مقدار تولید کلزا برحسب شهرستان (بهره‌برداری - هکتار - تن) (فضای باز)

شهرستان	کل			آبی			دیم		
	تعداد	سطح کاشت	تولید	تعداد	سطح کاشت	تولید	تعداد	سطح کاشت	تولید
همدان	۵۵۲	۱۰۶۳	۲۳۰۶	۵۴۹	۱۰۱۸	۲۲۵۵	۱۰	۴۵	۵۰
اسدآباد	۲	۲	۱	۲	۵	۵	۲	۵	۵
بهار	۶	۱۷	۳۵	۶	۱۷	۳۵	.	.	.
تویسرکان	.	.	.	.	.	.	.	.	.
رزن	۱۶۰	۵۰۰	۱۰۹۵	۱۵۸	۲۹۴	۱۰۸۷	۲	۵	۵
کیبودر اهنگ	۶۱	۱۸۱	۲۴۲	۵۷	۱۴۹	۲۰۹	۴	۲۲	۲۴
ملایر	۷	۸	۱۴	۶	۵	۱۱	۱	۵	۵
تهاوند	۲۸۵	۲۴۶	۶۲۱	۲۸۵	۲۴۶	۶۲۱	.	.	.
همدان	۳۷	۱۰۹	۱۱۷	۳۷	۱۰۶	۹۹۳	۱	۵	۵

۴۱- تعداد بهره‌برداری، سطح کاشت و مقدار تولید آفتابگردان روغنی برحسب شهرستان (بهره‌برداری - هکتار - تن) (فضای باز)

شهرستان	کل			آبی			دیم		
	تعداد	سطح کاشت	تولید	تعداد	سطح کاشت	تولید	تعداد	سطح کاشت	تولید
همدان	۱۳۸۴	۱۵۹۲	۲۸۹۱	۱۳۷۸	۱۵۸۰	۲۸۸۷	۷	۱۲	۴
اسدآباد	۵۹	۴۳	۴۰	۵۸	۴۲	۳۹	۱	۵	۵
بهار	۲۲	۳	۴	۲۴	۲	۴	.	.	.
تویسرکان	۵۲	۵۰	۱۰۴	۵۲	۵۰	۱۰۴	.	.	.
رزن	۲۲	۲	۵	۲۲	۳	۵	.	.	.
کیبودر اهنگ	۹	۱	۱	۸	//	۱	۱	۱	۱
ملایر	۲۸	۴۲	۸۸	۲۶	۲۰	۸۶	۲	۵	۵
تهاوند	۱۱۷۰	۱۴۴۹	۲۶۴۹	۱۱۷۰	۱۴۴۰	۲۶۴۸	۱	۵	۵
همدان	۱۰	۹	۱	۸	۱	۱	۲	۵	۵



نتایج تفصیلی سرشماری عمومی کشاورزی ۱۳۸۲ - استان همدان

۳۸- تعداد بهره‌برداری، سطح کاشت و مقدار تولید باقلا (دانه خشک) برحسب شهرستان (بهره‌برداری - هکتار - تن) (فضای باز)

شهرستان	کل			آبی			دیم		
	تعداد	سطح کاشت	تولید	تعداد	سطح کاشت	تولید	تعداد	سطح کاشت	تولید
همدان	۲۵۴	۷۳	۱۳۶	۲۵۲	۷۰	۱۳۵	۲	۳	۱
اسداباد	۲	۱	۳	۲	۱	۳	۰	۰	۰
بهار	۲۲	۲	۶	۲۲	۳	۶	۰	۰	۰
نویسرگان	۴	//	//	۴	//	//	۰	۰	۰
رزن	۱۵	۱	۱	۱۵	۱	۱	۰	۰	۰
کیودر اهنگ	۴	//	۲	۴	//	۲	۰	۰	۰
ملایر	۵۵	۱۶	۲۲	۵۴	۱۶	۲۱	۱	۳	۱
نهایند	۱۳۲	۲۶	۷۲	۱۳۲	۲۶	۷۲	۰	۰	۰
همدان	۲۲	۴	۲۰	۲۱	۳	۲۰	۱	۳	۱

۳۹- تعداد بهره‌برداری، سطح کاشت و مقدار تولید ماش برحسب شهرستان (بهره‌برداری - هکتار - تن) (فضای باز)

شهرستان	کل			آبی			دیم		
	تعداد	سطح کاشت	تولید	تعداد	سطح کاشت	تولید	تعداد	سطح کاشت	تولید
همدان	۸۷	۲۸	۴۳	۷۷	۲۴	۳۵	۱۰	۴	۱
اسداباد	۸	۳	۲	۱	۳	۳	۰	۰	۰
بهار	۳	//	//	۳	//	//	۰	۰	۰
نویسرگان	۹	۲	۲	۹	۲	۲	۰	۰	۰
رزن	۳	//	۱	۳	//	۱	۰	۰	۰
کیودر اهنگ	۱	۳	۳	۱	۳	۳	۰	۰	۰
ملایر	۱۶	۴	۱۱	۱۳	۳	۶	۳	۱	۱
نهایند	۲۳	۱۵	۲۵	۲۳	۱۵	۲۵	۰	۰	۰
همدان	۵	۱	۱	۵	۱	۱	۰	۰	۰

۴۰- تعداد بهره‌برداری، سطح کاشت و مقدار تولید کلزا برحسب شهرستان (بهره‌برداری - هکتار - تن)  
(فضای باز)

شهرستان	کل			آبی			زمین		
	تعداد	سطح کاشت	تولید	تعداد	سطح کاشت	تولید	تعداد	سطح کاشت	تولید
همدان	۵۵۱	۱۰۶۳	۲۳۰۶	۵۴۹	۱۰۱۸	۲۲۵۵	۱۰	۴۵	۵۰
اسدآباد	۲	۲	۱	۲	۵	۵	۲	۵	۵
بهار	۶	۱۷	۲۵	۶	۱۷	۲۵	۰	۰	۰
تویسرکان	۰	۰	۰	۰	۰	۰	۰	۰	۰
رزن	۱۶۰	۵۰۰	۱۰۹۵	۱۵۸	۴۹۴	۱۰۸۷	۲	۵	۵
کبودرآهنگ	۶۱	۱۸۱	۲۴۳	۵۷	۱۴۹	۲۰۹	۴	۳۲	۲۴
ملایر	۷	۸	۱۴	۶	۵	۱۱	۱	۵	۵
نیاوند	۲۸۵	۲۴۶	۶۲۱	۲۸۵	۲۴۶	۶۲۱	۰	۰	۰
همدان	۳۷	۱۰۹	۱۹۷	۳۷	۱۰۶	۱۹۳	۱	۵	۵

۴۱- تعداد بهره‌برداری، سطح کاشت و مقدار تولید آفتابگردان روغنی برحسب شهرستان (بهره‌برداری - هکتار - تن)  
(فضای باز)

شهرستان	کل			آبی			زمین		
	تعداد	سطح کاشت	تولید	تعداد	سطح کاشت	تولید	تعداد	سطح کاشت	تولید
همدان	۱۳۸۴	۱۵۹۲	۲۸۹۱	۱۳۷۸	۱۵۸۰	۲۸۸۷	۷	۱۲	۴
اسدآباد	۵۹	۴۳	۴۰	۵۸	۴۲	۳۹	۱	۵	۵
بهار	۲۴	۳	۴	۲۴	۳	۴	۰	۰	۰
تویسرکان	۵۲	۵۰	۱۰۴	۵۲	۵۰	۱۰۴	۰	۰	۰
رزن	۲۲	۳	۵	۲۲	۳	۵	۰	۰	۰
کبودرآهنگ	۹	۱	۱	۸	//	۱	۱	۱	۱
ملایر	۳۸	۴۲	۸۸	۳۶	۴۰	۸۶	۲	۵	۵
نیاوند	۱۱۷۰	۱۲۴۱	۲۶۴۹	۱۱۷۰	۱۲۴۰	۲۶۴۸	۱	۵	۵
همدان	۱۰	۹	۱	۸	۱	۱	۲	۵	۵

نتایج تفصیلی سرشماری عمومی کشاورزی ۱۳۸۲ - استان همدان

(بهره‌برداری - هکتار - تن)

۲۲- تعداد بهره‌برداری، سطح کاشت و مقدار تولید هندوانه برحسب شهرستان (فضای باز)

شهرستان	کل			آبی			دیم		
	تعداد	سطح کاشت	تولید	تعداد	سطح کاشت	تولید	تعداد	سطح کاشت	تولید
همدان	۲۵۹۶	۷۲۵۲	۱۱۳۱۳۲	۲۶۶۲	۳۷۴۴	۱۰۷۸۰۲	۱۹۸۲	۳۷۰۸	۵۳۳۰
لسلبد	۱۶۲	۶۹	۱۹۷۰	۱۴۴	۶۹	۱۹۷۰	.	.	.
بهار	۱۰۲	۱۱۷	۲۲۱۰	۱۰۳	۱۱۷	۲۲۱۰	.	.	.
نوسرکان	۲۵	۱۳	۲۳۹	۱۶	۷	۲۰۵	۹	۶	۲۵
رزن	۲۵۱	۱۰۲۹	۲۶۵۵۶	۲۵۰	۱۰۱۸	۲۶۵۴۰	۱	۱۱	۱۵
کبودرآهنگ	۸۵۳	۱۱۰۸	۲۹۹۲۰	۸۵۳	۱۱۰۸	۲۹۹۲۰	.	.	.
ملایر	۲۲۲۹	۶۹۳۷	۱۳۷۱۷	۲۵۱	۶۴۲	۷۴۸۸	۱۹۲۸	۲۶۷۴	۵۲۳۰
نهبوند	۵۲	۲۲	۶۷۹	۵۱	۲۰	۶۷۵	۱	۱۱	۱۵
همدان	۷۲۹	۹۶۵	۲۷۸۲۹	۶۹۷	۹۲۲	۲۷۷۷۲	۲۲	۲۴	۵۵

(بهره‌برداری - هکتار - تن)

۲۳- تعداد بهره‌برداری، سطح کاشت و مقدار تولید خیار برحسب شهرستان (فضای باز)

شهرستان	کل			آبی			دیم		
	تعداد	سطح کاشت	تولید	تعداد	سطح کاشت	تولید	تعداد	سطح کاشت	تولید
همدان	۸۰۵۸	۲۱۹۴	۲۵۶۶۷	۸۰۴۲	۲۱۹۱	۲۵۶۶۱	۱۶	۳	۶
لسلبد	۳۱۰	۵۶	۷۲۷	۳۱۰	۵۶	۷۲۷	.	.	.
بهار	۱۸۱۴	۵۱۶	۷۰۵۵	۱۸۱۳	۵۱۳	۷۰۵۴	۱	۱۱	۱۵
نوسرکان	۱۷۵	۱۲۰	۲۸۶۲	۱۷۵	۱۲۰	۲۸۶۲	.	.	.
رزن	۹۵۵	۲۲۶	۲۴۹۵	۹۵۵	۲۲۶	۲۴۹۵	.	.	.
کبودرآهنگ	۳۲۲۶	۸۱۷	۱۳۵۲۸	۳۲۲۶	۸۱۷	۱۳۵۲۸	.	.	.
ملایر	۲۳۹	۵۲	۸۲۲	۲۳۹	۵۲	۸۲۲	.	.	.
نهبوند	۲۹۳	۲۵۲	۱۳۰۲۲	۲۹۳	۲۵۲	۱۳۰۲۲	.	.	.
همدان	۹۲۸	۱۳۶	۲۱۱۰	۹۱۳	۱۳۴	۲۱۰۵	۱۵	۲	۵

۴۴- تعداد بهره‌برداری، سطح کاشت و مقدار تولید خربزه، طالبی، گرمک و دستنبو برحسب شهرستان (بهره‌برداری - هکتار - تن) (فضای باز)

شهرستان	کل			ابی			زمین		
	تعداد	سطح کاشت	تولید	تعداد	سطح کاشت	تولید	تعداد	سطح کاشت	تولید
همدان	۵۴۱	۱۱۴	۱۶۳۶	۵۱۷	۱۰۴	۱۵۷۳	۲۴	۱۶	۶۲
اسدآباد	۲۲	۳	۱۹	۲۲	۲	۱۹	.	.	.
بهار	۸۱	۳۵	۷۵۱	۸۱	۳۵	۷۵۱	.	.	.
تویسرکان	۱۳	۱	۲۶	۱۳	۱	۲۶	.	.	.
رزن	۱۰۱	۱۷	۲۳۹	۱۰۰	۱۰	۱۹۴	۱	۷	۴۵
کیبودر اهنک	۱۲۶	۴۴	۲۲۸	۱۲۶	۴۴	۲۲۸	.	.	.
ملایر	۱۷	۲	۱۵	۱۶	۱	۱۵	۱	۱	۲
نهایند	.	.	.	.	.	.	.	.	.
همدان	۱۸۲	۱۷	۱۵۸	۱۶۰	۹	۱۳۱	۲۲	۸	۱۷

۴۵- تعداد بهره‌برداری، سطح کاشت و مقدار تولید بونجه و اسپرس (خشک) برحسب شهرستان (بهره‌برداری - هکتار - تن) (فضای باز)

شهرستان	کل			ابی			زمین		
	تعداد	سطح کاشت	تولید	تعداد	سطح کاشت	تولید	تعداد	سطح کاشت	تولید
همدان	۲۴۱۳۵	۳۱۰۲۷	۲۵۵۱۷۷	۲۳۸۵۷	۳۰۴۱۹	۲۵۴۵۰۴	۲۶۰	۶۰۸	۶۷۲
اسدآباد	۲۳۳۵	۲۵۰۲	۱۹۹۸۱	۲۳۲۲	۲۵۰۰	۱۹۹۷۶	۲	۲	۲
بهار	۳۷۷۸	۲۱۷۶	۱۸۲۴۷	۳۷۶۹	۲۱۶۹	۱۸۲۳۹	۹	۷	۹
تویسرکان	۱۹۹۷	۷۱۹	۴۶۱۶	۱۹۸۷	۷۱۳	۴۶۱۰	۱۰	۶	۷
رزن	۴۸۵۹	۴۱۱۲	۲۶۲۵۶	۴۶۵۶	۳۶۶۶	۲۵۸۳۳	۲۵۹	۴۴۵	۵۲۳
کیبودر اهنک	۶۷۰۷	۶۵۰۱	۵۶۹۴۵	۶۶۸۵	۶۴۸۴	۵۶۹۲۲	۲۸	۱۷	۲۳
ملایر	۵۴۹۱	۳۵۳۵	۲۶۴۳۵	۵۴۷۰	۳۴۹۰	۲۶۴۳۰	۲۲	۴۵	۴۵
نهایند	۳۲۸۷	۲۰۲۷	۱۶۶۵۵	۳۲۸۶	۲۰۲۵	۱۶۶۵۳	۱	۱	۱
همدان	۵۶۸۱	۹۳۵۵	۸۵۹۲۲	۵۶۷۰	۹۳۷۲	۸۵۸۸۲	۱۹	۸۳	۶۰

۴۶- تعداد بهره‌برداری، سطح کاشت و مقدار تولید شبدر (خشک) برحسب شهرستان (بهره‌برداری - هکتار - تن)  
(فضای باز)

شهرستان	کل			آبی			ذیم		
	تعداد	سطح کاشت	تولید	تعداد	سطح کاشت	تولید	تعداد	سطح کاشت	تولید
همدان	۷۶۱۰	۲۲۸۸	۱۲۲۶۵	۷۶۰۲	۲۲۸۶	۱۲۲۵۵	۹	۲	۱۰
اسدآباد	۶۹۹	۲۲۹	۱۱۶۱	۶۹۸	۲۲۹	۱۱۶۰	۱	۱	۱
بهار	۲۸۷	۵۳	۳۳۱	۲۸۵	۵۲	۳۳۰	۲	۱	۱
تویسرکان	۱۰۵۶	۱۹۲	۸۲۱	۱۰۵۶	۱۹۲	۸۲۱	-	-	-
رزن	۴۲۰	۲۳	۱۶۶	۴۱۹	۲۳	۱۶۶	۱	۱	۱
کبودرآهنگ	۹	۱	۳	۹	۱	۳	-	-	-
ملایر	۲۰۶۵	۴۹۴	۲۱۶۰	۲۰۶۲	۴۹۲	۲۱۵۶	۳	۲	۵
نهایند	۲۸۴۱	۱۲۵۲	۸۲۷۰	۲۸۴۰	۱۲۵۱	۸۲۶۶	۲	۱	۱
همدان	۱۲۳	۲۴	۱۵۴	۱۲۳	۲۴	۱۵۴	-	-	-

۴۷- تعداد بهره‌برداری، سطح کاشت و مقدار تولید ذرت خوشه‌ای و علوفه‌ای برحسب شهرستان (بهره‌برداری - هکتار - تن)  
(فضای باز)

شهرستان	کل			آبی			ذیم		
	تعداد	سطح کاشت	تولید	تعداد	سطح کاشت	تولید	تعداد	سطح کاشت	تولید
همدان	۴۹۵	۴۹۲	۱۰۴۶۶	۴۹۵	۴۹۲	۱۰۴۶۶	-	-	-
اسدآباد	۱۰۵	۱۶۲	۴۰۸۸	۱۰۵	۱۶۲	۴۰۸۸	-	-	-
بهار	۹	۵	۸۷	۹	۵	۸۷	-	-	-
تویسرکان	۸	۶	۸۳	۸	۶	۸۳	-	-	-
رزن	۲۰	۷۹	۱۸۵۱	۲۰	۷۹	۱۸۵۱	-	-	-
کبودرآهنگ	۱۱	۱۹	۴۲۰	۱۱	۱۹	۴۲۰	-	-	-
ملایر	۷۵	۶۱	۹۶۳	۷۵	۶۱	۹۶۳	-	-	-
نهایند	۵۴	۶۰	۶۶۸	۵۴	۶۰	۶۶۸	-	-	-
همدان	۱۵	۱۰۱	۲۲۹۴	۱۵	۱۰۱	۲۲۹۴	-	-	-

۴۸- تعداد بهره‌برداری، سطح کاشت و مقدار تولید سیب زمینی برحسب شهرستان (بهره‌برداری - هکتار - تن) (فضای باز)

شهرستان	کل			آبی			دیم		
	تعداد	سطح کاشت	تولید	تعداد	سطح کاشت	تولید	تعداد	سطح کاشت	تولید
همدان .....	۱۲۷۲۳	۱۸۱۲۱	۵۲۸۰۴۵	۱۲۲۲۳	۱۸۱۱۲	۵۲۷۹۳۸	۳	۳	۱۰۷
اسدآباد .....	۲۲۴	۹۳۱	۲۱۰۰	۲۲۴	۹۳۱	۲۱۰۰	.	.	.
بهار .....	۲۵۸۶	۵۸۱۴	۱۸۹۲۴۹	۲۵۸۶	۵۸۱۴	۱۸۹۲۴۹	.	.	.
تویسرکان .....	۲۴۹	۱۷۱	۴۱۶۹	۲۴۹	۱۷۱	۴۱۶۹	.	.	.
رزن .....	۱۳۰۵	۲۸۷۵	۸۴۶۰۵	۱۳۰۴	۲۸۷۳	۸۴۵۲۵	۱	۱	۸۰
کیبودر اهنگ .....	۲۹۶۶	۲۶۰۳	۸۶۷۴۹	۲۹۶۶	۲۶۰۳	۸۶۷۴۹	.	.	.
ملایر .....	۱۳۸۱	۲۷۲	۲۹۵۲	۱۳۸۰	۲۷۲	۲۹۴۵	۱	۱	۷
نهایوند .....	۱۳۳	۴۱	۹۴۲	۱۳۳	۴۱	۹۳۲	.	.	.
همدان .....	۲۵۸۰	۴۴۱۲	۱۳۸۳۷۸	۲۵۷۹	۴۴۱۲	۱۳۸۳۷۸	۱	۱	۲

۴۹- تعداد بهره‌برداری، سطح کاشت و مقدار تولید پیاز برحسب شهرستان (بهره‌برداری - هکتار - تن) (فضای باز)

شهرستان	کل			آبی			دیم		
	تعداد	سطح کاشت	تولید	تعداد	سطح کاشت	تولید	تعداد	سطح کاشت	تولید
همدان .....	۳۷۸۳	۲۵۵	۳۰۰۲	۳۷۸۰	۲۵۳	۳۰۰۰	۳	۲	۲
اسدآباد .....	۶	۱	۱	۶	۱	۱	.	.	.
بهار .....	۸۴	۳	۲۴	۸۲	۳	۲۴	.	.	.
تویسرکان .....	۲۸۷	۱۵	۱۳۴	۲۸۷	۱۵	۱۳۴	.	.	.
رزن .....	۸۵۴	۴۲	۳۱۳	۸۵۲	۴۱	۳۱۱	۱	۱	۲
کیبودر اهنگ .....	۴۲۱	۵۰	۱۴۶	۴۲۱	۵۰	۱۴۶	.	.	.
ملایر .....	۱۱۱۵	۷۷	۵۶۴	۱۱۱۳	۷۷	۵۶۲	۲	۲	۲
نهایوند .....	۵۱	۵	۲۶	۵۱	۵	۲۶	.	.	.
همدان .....	۹۶۵	۶۲	۱۷۸۳	۹۶۵	۶۲	۱۷۸۳	.	.	.

۵۰- تعداد بهره‌برداری، سطح کاشت و مقدار تولید گوجه فرنگی برحسب شهرستان (فضای باز) (بهره‌برداری - هکتار - تن)

شهرستان	کل			آبی			دیم		
	تعداد	سطح کاشت	تولید	تعداد	سطح کاشت	تولید	تعداد	سطح کاشت	تولید
همدان	۷۵۱۶	۲۲۶۳	۶۱۲۸۸	۷۵۱۳	۲۲۶۱	۶۱۲۸۲	۳	۱	۶
اسدآباد	۱۸۶۱	۱۳۰۳	۲۹۲۷۸	۱۸۶۰	۱۳۰۲	۲۹۲۷۲	۲	۰	۰
بهار	۳۹۹	۲۲	۲۳۱	۳۹۹	۲۲	۲۳۱	۰	۰	۰
تویسرکان	۴۵۷	۷۷	۱۱۹۷	۴۵۷	۷۷	۱۱۹۷	۰	۰	۰
رزن	۱۲۶۳	۲۱۷	۶۲۲۵	۱۲۶۲	۲۱۷	۶۲۲۵	۰	۰	۰
کبودرآهنگ	۳۴۲	۲۲	۴۰۲	۳۴۲	۲۲	۴۰۲	۰	۰	۰
ملایر	۱۰۹۳	۲۰۴	۱۵۱۳	۱۰۹۲	۲۰۴	۱۵۱۳	۱	۰	۰
نهایند	۳۴۲	۸۷	۱۸۱۰	۳۴۲	۸۷	۱۸۱۰	۰	۰	۰
همدان	۱۸۲۹	۴۳۰	۱۰۵۳۱	۱۸۲۸	۴۳۰	۱۰۵۳۱	۱	۰	۰

۵۱- تعداد بهره‌برداری، سطح کاشت و مقدار تولید سبزی (خشک) برحسب شهرستان (فضای باز) (بهره‌برداری - هکتار - تن)

شهرستان	کل			آبی			دیم		
	تعداد	سطح کاشت	تولید	تعداد	سطح کاشت	تولید	تعداد	سطح کاشت	تولید
همدان	۲۷۱۷	۱۱۵۸	۱۲۱۴۸	۲۷۱۳	۱۱۵۶	۱۲۱۴۸	۳	۲	۱
اسدآباد	۵۷	۲۴	۱۵۱	۵۷	۲۴	۱۵۱	۰	۰	۰
بهار	۳۲۹	۲۷۲	۲۲۰۴	۳۲۸	۲۷۰	۲۲۰۴	۱	۰	۰
تویسرکان	۶۸۹	۱۹۲	۱۴۴۷	۶۸۷	۱۹۲	۱۴۴۷	۲	۰	۰
رزن	۱۷	۵	۸	۱۷	۵	۸	۰	۰	۰
کبودرآهنگ	۸	۱	۱۰	۸	۱	۱۰	۰	۰	۰
ملایر	۲۷	۱	۱۱	۲۷	۱	۱۱	۰	۰	۰
نهایند	۲۵	۴	۳۳	۲۵	۴	۳۳	۰	۰	۰
همدان	۱۵۶۵	۶۵۸	۸۲۸۴	۱۵۶۵	۶۵۸	۸۲۸۴	۰	۰	۰

۵۲- تعداد بهره‌برداری، سطح کاشت و مقدار تولید هویج، ترب، شلغم و چغندرلبویی برحسب شهرستان

(بهره‌برداری - هکتار - تن)

(فضای باز)

شهرستان	کل			آبی			دیم		
	تعداد	سطح کاشت	تولید	تعداد	سطح کاشت	تولید	تعداد	سطح کاشت	تولید
همدان .....	۸۵۷	۴۹	۹۹۳	۸۵۶	۴۸	۹۹۳	۱	۱	۱
اسدآباد .....	۲	۱	۵	۲	۱	۵	.	.	.
بهار .....	۹۱	۶	۶۵	۹۱	۶	۶۵	.	.	.
تویسرکان .....	۶۵	۱	۹	۶۵	۱	۹	.	.	.
رزن .....	۲۳۵	۷	۹۷	۲۳۵	۷	۹۷	.	.	.
کبودرآهنگ .....	۱۱۷	۲	۵۱	۱۱۷	۲	۵۱	.	.	.
ملایر .....	۵۰	۲	۱۰	۴۹	۲	۱۰	۱	۱	۱
نهایند .....	۸	۱	۱۹	۸	۱	۱۹	.	.	.
همدان .....	۲۸۷	۲۷	۷۳۷	۲۸۷	۲۷	۷۳۷	.	.	.

۵۳- تعداد بهره‌برداری، سطح کاشت و مقدار تولید سایر سبزیجات<sup>(۱)</sup> برحسب شهرستان

(بهره‌برداری - هکتار - تن)

(فضای باز)

شهرستان	کل			آبی			دیم		
	تعداد	سطح کاشت	تولید	تعداد	سطح کاشت	تولید	تعداد	سطح کاشت	تولید
همدان .....	۲۳۰۱	۵۴۵	۸۷۰۱	۲۲۹۶	۵۴۳	۸۷۰۱	۵	۲	۱
اسدآباد .....	۹۹	۷۸	۱۷۵	۹۹	۷۸	۱۷۵	.	.	.
بهار .....	۳۵۸	۶۱	۶۹۶	۳۵۸	۶۱	۶۹۶	.	.	.
تویسرکان .....	۳۱۰	۳۱	۱۸۲	۳۱۰	۳۱	۱۸۲	.	.	.
رزن .....	۱۴۳	۱۴	۱۹۳	۱۴۳	۱۴	۱۹۳	.	.	.
کبودرآهنگ .....	۱۶۲	۲۴	۲۳۶	۱۶۲	۲۴	۲۳۶	.	.	.
ملایر .....	۳۰۹	۱۰۲	۳۴۶۶	۳۰۷	۱۰۲	۳۴۶۵	۲	۱	۱
نهایند .....	۱۴۷	۷۸	۹۳۷	۱۴۷	۷۸	۹۳۷	.	.	.
همدان .....	۷۷۴	۱۵۵	۲۸۱۶	۷۷۱	۱۵۴	۲۸۱۶	۳	۱	۱

(۱) پادشاهان، انواع کدو، نخودفرنگی، لوبیاسبز، کاهو، انواع کلم، کرفس، اسفناج، جعفری، گشنیز(برگی)، شاهی، تره فرنگی، ریحان، نعناع، ترخون، شنبلیله، مرزه، مارچوبه، سیرسیز، پیازچه، بامیه، فلفل، تربچه، شوید، آندپو، آرتیشو و ...



(بهره‌برداری - هکتار - تن)

۵۴- تعداد بهره‌برداری، سطح کاشت و مقدار تولید ارزش برحسب شهرستان

(فضای باز)

شهرستان	کل			آبی			دیم		
	تعداد	سطح کاشت	تولید	تعداد	سطح کاشت	تولید	تعداد	سطح کاشت	تولید
همدان	۱۲۶	۹۵	۲۲۹	۱۲۵	۹۴	۲۲۷	۱	۱	۲
اسدآباد	۱	۱	۱	۱	۱	۱	۰	۰	۰
بهار	۲	۲	۲	۲	۲	۲	۰	۰	۰
تویسرکان	۰	۰	۰	۰	۰	۰	۰	۰	۰
وزن	۱۰۶	۸۰	۱۸۸	۱۰۶	۸۰	۱۸۸	۰	۰	۰
کیبودر اهنگ	۷	۱۰	۲۵	۷	۱۰	۲۵	۰	۰	۰
ملایر	۱	۱	۱	۱	۱	۱	۰	۰	۰
نهایند	۰	۰	۰	۰	۰	۰	۰	۰	۰
همدان	۱۰	۴	۱۵	۹	۴	۱۳	۱	۱	۲

(بهره‌برداری - هکتار - تن)

۵۵- تعداد بهره‌برداری، سطح کاشت و مقدار تولید آفتابگردان آجیلی برحسب شهرستان

(فضای باز)

شهرستان	کل			آبی			دیم		
	تعداد	سطح کاشت	تولید	تعداد	سطح کاشت	تولید	تعداد	سطح کاشت	تولید
همدان	۳۱۹	۲۲۲	۳۲۳	۳۰۲	۲۰۹	۳۱۹	۱۷	۱۳	۵
اسدآباد	۲۴	۱۶	۱۱	۲۴	۱۶	۱۱	۰	۰	۰
بهار	۹	۲	۲	۹	۲	۲	۰	۰	۰
تویسرکان	۲۴	۹	۱۶	۲۴	۹	۱۶	۰	۰	۰
وزن	۱۹	۱	۱	۱۹	۱	۱	۰	۰	۰
کیبودر اهنگ	۴	//	۱	۴	//	۱	۰	۰	۰
ملایر	۲	۱	۱	۲	۱	۱	۰	۰	۰
نهایند	۲۰۳	۱۸۰	۲۸۴	۲۰۳	۱۸۰	۲۸۴	۰	۰	۰
همدان	۲۴	۱۳	۶	۱۸	۱	۱	۱۷	۱۳	۵

۵۶- تعداد بهره‌برداری، سطح کاشت و مقدار تولید هندوانه آجیلی برحسب شهرستان (بهره‌برداری - هکتار - تن)  
(فضای باز)

شهرستان	کل			آبی			مجموع		
	تعداد	سطح کاشت	تولید	تعداد	سطح کاشت	تولید	تعداد	سطح کاشت	تولید
همدان .....	۵۶۶	۹۱۹	۹۰۱	۸۸	۸۱	۸۴	۴۸۰	۸۳۸	۸۱۶
اسدآباد .....	.	.	.	.	.	.	.	.	.
بهار .....	۱	⊙	⊙	۱	⊙	⊙	.	.	.
تویسرکان .....	۹۵	۱۲۵	۴۵	۷	۵	۲	۹۰	۱۲۰	۲۲
رزن .....	۲	⊙	⊙	۲	⊙	⊙	.	.	.
کیبودر اهنک .....	.	.	.	.	.	.	.	.	.
ملایر .....	۴۶۸	۷۷۸	۸۴۰	۷۸	۶۰	۶۶	۳۹۰	۷۱۸	۷۷۴
نیاوند .....	.	.	.	.	.	.	.	.	.
همدان .....	.	.	.	.	.	.	.	.	.

۵۷- تعداد بهره‌برداری، سطح کاشت و مقدار تولید کدو آجیلی برحسب شهرستان (بهره‌برداری - هکتار - تن)  
(فضای باز)

شهرستان	کل			آبی			مجموع		
	تعداد	سطح کاشت	تولید	تعداد	سطح کاشت	تولید	تعداد	سطح کاشت	تولید
همدان .....	۱۳۳	۳۸۱	۳۷۵	۸۳۰	۳۸۴	۲۷۳	۴	۴	۱
اسدآباد .....	۳۳۳	۱۸۲	۱۱۸	۲۳۳	۱۸۲	۱۱۸	.	.	.
بهار .....	۴۰۴	۱۴۲	۹۰	۲۰۴	۱۴۲	۹۰	.	.	.
تویسرکان .....	.	.	.	.	.	.	.	.	.
رزن .....	۴۸	۱۴	۱۰	۴۸	۱۴	۱۰	.	.	.
کیبودر اهنک .....	۷	۲	۲	۷	۲	۲	.	.	.
ملایر .....	۱۲	۶	۱۲	۱۰	۴	۱۱	۲	⊙	⊙
نیاوند .....	.	.	.	.	.	.	.	.	.
همدان .....	۱۳۰	۴۲	۴۴	۱۲۸	۴۰	۴۳	۲	⊙	⊙

۵۸- تعداد بهره‌برداری، سطح کاشت و مقدار تولید گشنیز بذری برحسب شهرستان (بهره‌برداری - هکتار - تن) (فضای باز)

شهرستان	کل			آبی			دیم		
	تعداد	سطح کاشت	تولید	تعداد	سطح کاشت	تولید	تعداد	سطح کاشت	تولید
همدان	۱۸۱۲	۱۶۳۰	۳۰۸۳	۱۸۰۹	۱۶۲۷	۳۰۸۱	۶	۳	۲
اسدآباد	۰	۰	۰	۰	۰	۰	۰	۰	۰
بهار	۰	۰	۰	۰	۰	۰	۰	۰	۰
تویسرکان	۹	۶	۶	۹	۶	۶	۰	۰	۰
رزن	۰	۰	۰	۰	۰	۰	۰	۰	۰
کبودرآهنگ	۰	۰	۰	۰	۰	۰	۰	۰	۰
ملایر	۰	۰	۰	۰	۰	۰	۰	۰	۰
نهایند	۱۸۰۴	۱۶۲۳	۳۰۷۷	۱۷۹۹	۱۶۲۱	۳۰۷۶	۶	۲	۲
همدان	۱	۵	۵	۱	۵	۵	۰	۰	۰

# فصل چهارم

## باغداری

(تولید محصولات دائمی در فضای باز)

و

تولید گلخانه‌ای

۵۹- تعداد بهره‌برداری، سطح کاشت ساده، تعداد درخت و مقدار تولید محصولات دائمی برحسب نام محصول (بهره‌برداری - هکتار - هزار اصله - تن)

(فضای باز)

تولید	کاشت مجتمع ساده (تک محصولی)			کل		نام محصول	
	تعداد درخت		سطح کاشت	تعداد بهره‌برداری	تولید		تعداد بهره‌برداری
	نهال	بارور					
xx	۵۹۰۵	۲۱۸۴۲	۲۴۲۷۲	xx	xx	جمع	
۴۴۲۳	۷۲	۱۷۲	۲۴۵	۱۳۹۹	۱۵۳۷۱	سیب	
۱۳۲	۱	۸	۱۷	۶۲	۱۵۸۶	گلابی	
۱۶	//	۱	۳	۱۵	۵۸۰	به	
۲۰۹	۳۷	۸۲	۱۳۵	۵۱۳	۲۲۲۷	گیلاس و آلبالو	
۷۰۹	۱۴	۴۰	۹۸	۶۳۸	۵۹۸۷	زردآلو و لیسلی	
۶۲۴۰	۲۲۴	۴۱۵	۸۰۸	۱۰۹۱	۱۳۱۹۱	هلو، شلیل و شفتالو	
۷۶۰	۲۲	۱۹۷	۲۷۱	۱۳۷۹	۳۲۲۵	انواع آلو و گوجه	
//	//	//	//	۳	۲۰	انجیر آبی	
⊙	⊙	⊙	⊙	۱	//	انجیر دیم	
.	.	.	.	.	.	پرتقال	
.	.	.	.	.	.	نارنگی	
.	.	.	.	.	.	لیمو شیرین	
.	.	.	.	.	.	لیموترش (شامل لیمو عمانی)	
.	.	.	.	.	.	گریپ فروت	
.	.	.	.	.	.	سایر مرکبات <sup>(۱)</sup>	
.	.	.	.	.	.	موز	
.	.	.	.	.	.	کیوی	
.	.	.	.	.	.	زیتون	
⊙	⊙	⊙	⊙	۱	۲	انار	
.	.	.	.	.	.	خرما	
۵۸۱	۲۵۵	۱۷۷	۶۳۴	۱۳۲۹	۲۳۲۷	بادام آبی	
۲۰۱	۳۳۴	۵۳	۴۱۵	۵۹۳	۲۶۴	بادام دیم	
۹۳۲۳	۴۴۶	۲۹۲	۳۴۱۶	۱۰۱۹۹	۲۰۴۰۲	گردو	
⊙	⊙	⊙	⊙	۲	۵	فندق	
۲	۲	۱	۵	۳۸	۲	پسته	
۱۱۹۶۹۹	۹۶۹	۱۷۲۵۵	۱۴۶۹۲	۶۳۱۵۶	۱۲۰۴۴۲	انگور آبی	
۱۴۰۸	۹	۲۲۶	۲۵۰	۱۸۶۲	۱۴۱۰	انگور دیم	
۱	-	-	//	۱۰	۸	توت فرنگی	

نتایج تفصیلی سرشماری عمومی کشاورزی ۱۳۸۲ - استان همدان

۵۹- تعداد بهره‌برداری، سطح کاشت ساده، تعداد درخت و مقدار تولید محصولات دائمی برحسب نام محصول (دنباله)  
(بهره‌برداری - هکتار - هزار اصله - تن)

(فضای باز)

تولید	کاشت پراکنده			کاشت مجتمع مخلوط (چند محصولی)			نام محصول	
	تعداد درخت		تعداد بهره‌برداری	تولید	تعداد درخت			تعداد بهره‌برداری
	نهال	بارور			نهال	بارور		
xx	۶۴۷	۷۷۲	xx	xx	۱۱۱۱	۱۸۲۴	xx	جمع
۱۵۴۰	۲۳	۵۰	۱۰۹۸۳	۹۱۹۸	۱۷۰	۳۱۰	۷۹۷۷	سیب
۱۹۰	۲	۷	۲۶۳۴	۱۲۶۲	۹	۳۶	۳۲۱۵	گلابی
۵۶	۱	۳	۱۲۳۷	۵۰۸	۳	۱۵	۱۶۳۳	به
۱۹۰	۱۵	۱۷	۲۲۸۰	۲۶۳۸	۱۹۵	۲۹۶	۴۵۴۲	گیلاس و آلبالو
۲۴۴۲	۲۲	۷۶	۱۳۰۰۶	۲۸۴۶	۶۱	۱۱۴	۶۲۰۲	زردآلو و قیسی
۱۱۲۳	۱۸	۳۷	۴۳۰۲	۶۸۱۸	۲۱۱	۳۳۱	۴۶۰۳	هلوه، شلیل و شفتالو
۲۹۷	۱۰	۲۱	۲۹۰۴	۲۲۶۸	۲۶	۱۸۱	۲۹۶۴	انواع آلو و گوجه
۱۰	//	۱	۴۶۸	۱۰	۱	//	۲۲۵	انجیر آبی
//	//	//	۲	//	۰	//	۳	انجیر نیمه
.	.	.	.	.	.	.	.	پرتقال
.	.	.	.	.	.	.	.	نارنگی
.	.	.	.	.	.	.	.	لیمو شیرین
.	.	.	.	.	.	.	.	لیموترش (شامل لیمو عمانی)
.	.	.	.	.	.	.	.	گریپ فروت
.	.	.	.	.	.	.	.	سایر مرکبات <sup>(۱)</sup>
.	.	.	.	.	.	.	.	موز
.	.	.	.	.	.	.	.	کیوی
.	//	.	۴	.	.	.	.	زیتون
۱	//	//	۱۲۴	//	//	//	۲۲	انار
.	.	.	.	.	.	.	.	خرما
۸۷۲	۶۸	۹۶	۶۶۸۸	۸۹۱	۷۸	۹۳	۳۰۱۶	بادام آبی
۱۳۳	۲۷	۱۹	۶۶۵	۳۰	۵	۸	۱۳۷	بادام دیم
۲۷۶۷	۲۰۳	۱۶۹	۲۰۵۰۲	۶۵۱۳	۲۲۰	۲۳۰	۹۶۵۶	گردو
۱	//	۱	۹۴	۴	۱	۱	۲۱۱	فندق
//	//	۱	۷۵	//	۱	//	۳۸	پسته
۱۷۲	۲	۱۴	۲۹۷۳	۵۹۳	۷	۱۱۰	۱۶۴۸	انگور آبی
⊙	⊙	⊙	۲	۲	//	۱	۲۱	انگور دیم
۱	-	-	۴۰	۶	-	-	۱۳۹	توت فرنگی



۵۹- تعداد بهره‌برداری، سطح کاشت ساده، تعداد درخت و مقدار تولید محصولات دائمی برحسب نام محصول (دنباله)  
(بهره‌برداری - هکتار - هزار اصله - تن)

(فضای باز)

نام محصول	کل		کاشت مجتمع ساده (تک محصولی)			
	تعداد بهره‌برداری	تولید	تعداد بهره‌برداری	سطح کاشت	تعداد درخت	
					بارور	نهال
تولید	تعداد بهره‌برداری	تولید	تعداد بهره‌برداری	سطح کاشت	بارور	نهال
چای	۰	۰	۰	۰	-	-
انواع توت و شاه توت	۳۰۲۳	۱۹۵	۱۰	۱	//	//
توت نوغان	۰	-	۰	۰	-	-
گن محمدی	۲۵۶۲	۲۴	۳۱	۱	-	-
انواع تبریزی <sup>(۱)</sup>	۱۶۴۴۱	۱۵۸۹	۷۲۷۵	۱۹۱۴	۲۵۱۳	۳۵۷۸
خزانه درختان مشمر <sup>(۲)</sup>	۱۴۵	۲۳	۱۰۵	۱۹	-	-
خزانه درختان غیر مشمر <sup>(۳)</sup>	۳۱	۱۱۷	۱۶	۳۹	-	-
گیاهان دائمی زینتی	۴۷۰	-	۹	۲	-	-
خرمالو	۴۴	۱	۲	۱	۱	۱
شاه بلوط	۸	//	۰	۰	۰	۰
سنجد	۲۲۷	۳۳	۶	۲	//	۱
سماق	۲۰۱	۲۵	۲۳	۴	-	-
زالدک	۶۲	۱	۱	۱	۱	۱
زرشک	۵	//	۰	۰	-	-
زغال اخته	۰	۰	۰	۰	۰	۰
عناب	۱۴	//	۰	۰	۰	۰
انبه	۰	۰	۰	۰	۰	۰
پایایا (خریزه درختی)	۰	۰	۰	۰	۰	۰
کنار	۰	۰	۰	۰	۰	۰
ازگیل	۰	۰	۰	۰	۰	۰



## نتایج تفصیلی سرشماری عمومی کشاورزی ۱۳۸۲ - استان همدان

۵۹- تعداد بهره‌برداری، سطح کاشت ساده، تعداد درخت و مقدار تولید محصولات دائمی برحسب نام محصول (دنباله)  
(بهره‌برداری - هکتار - هزار اصله - تن)

(فضای باز)

تولید	کاشت پراکنده			کاشت مجتمع مخلوط (چندمحصولی)			نام محصول	
	تعداد درخت		تعداد بهره‌برداری	تولید	تعداد درخت			تعداد بهره‌برداری
	نهال	بارور			نهال	بارور		
۰	-	-	۰	۰	-	-	چای	
۱۰۲	۹	۲	۲۱۱۰	۸۷	۱	۲	انواع توت و شاه توت	
-	۰	۰	۰	-	۰	۰	توت نوغان	
۲	-	-	۴۴۹	۲۲	-	-	گل محمدی	
۱۷۰	۲۴۵	۲۵۷	۸۰۳۱	۳۵	۱۱۲	۹۵	انواع تبریزی <sup>(۱)</sup> <sup>(۲)</sup>	
۰	-	-	۳	//	-	-	خزانه‌ی درختان مشمر <sup>(۳)</sup>	
⊙	-	-	۱	۰	-	-	خزانه‌ی درختان غیر مشمر <sup>(۳)</sup>	
-	-	-	۱۰۵	-	-	-	گیاهان دائمی زینتی	
//	//	//	۵۲	//	//	//	خرمالو	
//	۰	//	۵	//	۰	//	شاه بلوط	
۲۸	۲	۲	۳۸۶	۲	//	//	سنجد	
۰	-	-	۰	۲۱	-	-	سماق	
۱	//	//	۲۲	//	//	//	زالزالک	
⊙	-	-	۱	//	-	-	زرشک	
۰	۰	۰	۰	۰	۰	۰	زغال اخته	
//	//	//	۱۴	۰	۰	۰	عناب	
۰	۰	۰	۰	۰	۰	۰	آبه	
۰	۰	۰	۰	۰	۰	۰	پاپایا (خرپزه درختی)	
۰	۰	۰	۰	۰	۰	۰	کنار	
۰	۰	۰	۰	۰	۰	۰	ازگیل	

(۱) نارنج، درایی، پالنگ، بکرایی و ...

(۲) تبریزی، سپیدار، کبوده، شالک، پده، اشن و ...

(۳) تولید محصولات تبریزی، خزانه‌ی درختان مشمر و خزانه‌ی درختان غیر مشمر به واحد هزار اصله است.



۶۰- تعداد بهره‌برداری، سطح کاشت ساده، تعداد درخت و مقدار تولید سبب برحسب شهرستان

(بهره‌برداری - هکتار - هزار اصله - تن)

(قضای باز)

تولید	کاشت مجتمع ساده (تک محصولی)			کل		شهرستان	
	تعداد درخت		سطح کاشت	تعداد بهره‌برداری	تولید		تعداد بهره‌برداری
	نهال	بارور					
۴۴۳۳	۷۲	۱۷۳	۴۴۵	۱۳۹۹	۱۵۳۷۱	۲۰۱۳۶	همدان
۱۸۰	//	۵	۱۵	۳۲	۲۲۶	۸۱۶	اسداباد
۱۱۱	۴	۴	۸	۵۱	۳۴۶	۲۱۱۵	بهار
۶۶۶	۱۹	۲۸	۹۱	۲۵۸	۱۵۱۳	۱۹۷۲	تویسرکان
۱۵۱	۵	۱۱	۱۸	۸۸	۷۱۰	۳۴۳۲	رزن
۷۰	۳	۷	۱۴	۸۵	۲۵۴	۱۳۸۷	کبودرآهنگ
۸۰۲	۴	۲۷	۶۱	۲۱۶	۱۵۳۲	۲۶۲۲	ملایر
۱۹۳۲	۱۱	۶۴	۱۶۷	۴۳۲	۶۷۲۷	۲۹۲۴	تهاوند
۷۱۸	۲۷	۳۶	۷۱	۲۳۵	۳۷۶۳	۲۸۶۹	همدان

تولید	کاشت پراکنده			کاشت مجتمع مخلوط (چند محصولی)			شهرستان	
	تعداد درخت		تعداد بهره‌برداری	تولید	تعداد درخت			تعداد بهره‌برداری
	نهال	بارور			نهال	بارور		
۱۵۴۰	۲۳	۵۰	۱۰۹۸۳	۹۱۹۸	۱۷۰	۳۱۰	۲۹۷۷	همدان
۶۲	۳	۲	۵۰۳	۱۸۳	۵	۴	۲۸۲	اسداباد
۲۱۶	۳	۷	۱۸۱۴	۱۲۰	۲	۵	۳۶۳	بهار
۳۸	//	۲	۲۹۰	۸۰۹	۱۰	۳۴	۱۴۴۲	تویسرکان
۲۹۳	۴	۱۱	۲۷۰۹	۲۶۶	۹	۱۳	۶۶۰	رزن
۱۳۵	۲	۵	۱۱۶۹	۳۹	۱	۲	۱۳۹	کبودرآهنگ
۴۱۶	۲	۱۲	۲۰۷۲	۳۱۵	۲	۱۰	۳۵۰	ملایر
۷۳	۲	۲	۳۹۲	۳۷۲۰	۱۰۳	۱۴۵	۲۱۵۲	تهاوند
۳۰۸	۵	۱۰	۲۰۳۲	۲۷۲۶	۳۷	۹۸	۲۶۹۰	همدان

## نتایج تفصیلی سرشماری عمومی کشاورزی ۱۳۸۲ - استان همدان

۶۱- تعداد بهره‌برداری، سطح کاشت ساده، تعداد درخت و مقدار تولید سیب برحسب وسعت اراضی کشاورزی (بهره‌برداری - هکتار - هزار اصله - تن)

(فضای باز)

تولید	کاشت مجتمع ساده (تک محصولی)				کل		وسعت اراضی کشاورزی
	تعداد درخت		سطح کاشت	تعداد بهره‌برداری	تولید	تعداد بهره‌برداری	
	نهال	بارور					
۲۶۲۳	۷۲	۱۷۳	۴۴۵	۱۳۹۹	۱۵۳۷۱	۲۰۱۳۶	جمع .....
.	.	.	.	.	۱۵	۴۶۷	بدون زمین .....
۱-۱۰	۷	۲۲	۹۱	۴۶۰	۲۸۷۳	۷۷۶۷	جمع کمتر از ۱ هکتار .....
۱۶	//	۱	۱	۲۵	۳۷۶	۱۹۲۴	کمتر از ۰/۱ هکتار .....
۶۲	۱	۲	۴	۲۴	۵۳۵	۱۴۷۴	۰/۱ تا کمتر از ۰/۲ هکتار .....
۴۱۵	۳	۱۷	۳۹	۱۷۴	۱۸۵۸	۲۶۹۴	۰/۲ تا کمتر از ۰/۵ هکتار .....
۵۸۶	۳	۲۴	۵۵	۲۰۷	۲۲۰۴	۱۷۲۵	۰/۵ تا کمتر از ۱ هکتار .....
۱۹۲۳	۱۶	۶۲	۱۶۹	۵۱۸	۶۱۲۸	۵۲۲۲	جمع ۱ تا کمتر از ۵ هکتار .....
۸۶۶	۶	۲۲	۷۰	۲۲۸	۲۸۱۱	۲۹۳۹	۱ تا کمتر از ۲ هکتار .....
۵۹۱	۴	۱۶	۳۷	۱۳۸	۱۷۰۰	۱۳۷۲	۲ تا کمتر از ۳ هکتار .....
۲۱۷	۳	۱۰	۳۶	۹۳	۹۶۹	۱۰۸۲	۳ تا کمتر از ۴ هکتار .....
۱۹۹	۲	۵	۱۶	۵۹	۶۴۸	۸۴۸	۴ تا کمتر از ۵ هکتار .....
۱۱۵۲	۳۰	۲۶	۱۲۰	۳۶۳	۳۰۶۸	۲۸۸۶	جمع ۵ تا کمتر از ۲۰ هکتار .....
۴۳۷	۶	۱۷	۴۳	۱۳۳	۱۲۳۰	۱۷۵۷	۵ تا کمتر از ۷/۵ هکتار .....
۳۰۴	۳	۱۰	۲۸	۵۷	۷۱۶	۹۶۳	۷/۵ تا کمتر از ۱۰ هکتار .....
۲۹۹	۱۸	۱۵	۲۸	۸۸	۸۶۹	۱۴۲۴	۱۰ تا کمتر از ۱۵ هکتار .....
۱۱۲	۲	۴	۱۲	۳۷	۳۴۲	۷۴۲	۱۵ تا کمتر از ۲۰ هکتار .....
۲۲۵	۵	۱۲	۳۲	۷۵	۸۱۷	۱۲۳۲	جمع ۲۰ تا کمتر از ۵۰ هکتار .....
۱۵۶	//	۴	۱۸	۲۳	۳۰۳	۴۶۷	۲۰ تا کمتر از ۲۵ هکتار .....
۱۰۴	۲	۵	۷	۲۶	۲۵۹	۵۰۲	۲۵ تا کمتر از ۳۵ هکتار .....
۶۷	۲	۳	۱۰	۲۷	۲۵۵	۴۶۶	۳۵ تا کمتر از ۵۰ هکتار .....
۱۵۲	۱۴	۷	۳۰	۳۲	۲۸۲	۲۳۹	جمع ۵۰ هکتار و بیشتر .....
۱۳۷	۶	۶	۱۹	۱۹	۳۱۴	۲۲۷	۵۰ تا کمتر از ۱۰۰ هکتار .....
۱۳	۷	۱	۱۱	۹	۶۲	۸۱	۱۰۰ تا کمتر از ۲۰۰ هکتار .....
۲	//	//	//	۲	۱۱	۲۹	۲۰۰ تا کمتر از ۵۰۰ هکتار .....
.	.	.	.	.	.	۱	۵۰۰ تا کمتر از ۱۰۰۰ هکتار .....
۱	.	//	//	۱	۱	۲	۱۰۰۰ تا کمتر از ۲۰۰۰ هکتار .....
.	.	.	.	.	.	.	۲۰۰۰ هکتار و بیشتر .....



۶۱- تعداد بهره‌برداری، سطح کاشت ساده، تعداد درخت و مقدار تولید سیب بر حسب وسعت اراضی کشاورزی (دنباله)  
(بهره‌برداری - هکتار - هزار اصله - تن)

(فضای باز)

تولید	کاشت پراکنده			کاشت مجتمع مخلوط (چندمحصولی)			وسعت اراضی کشاورزی	
	تعداد درخت		تعداد بهره‌برداری	تولید	تعداد درخت			تعداد بهره‌برداری
	نهال	بارور			نهال	بارور		
۱۵۲۰	۲۳	۵۰	۱۰۹۸۳	۹۱۹۸	۱۷۰	۳۱۰	۷۲۷۷	جمع
۱۵	//	۱	۴۶۷	.	.	.	.	بدون زمین
۲۹۰	۳	۱۰	۲۹۱۸	۲۵۰۳	۲۸	۱۱۳	۴۲۸۷	جمع کمتر از ۱ هکتار
۶۱	۱	۲	۱۰۴۵	۹۹۹	۳	۷	۸۷۶	کمتر از ۰/۱ هکتار
۶۱	۱	۲	۵۸۲	۴۹۲	۴	۱۲	۸۶۲	۰/۱ تا کمتر از ۰/۲ هکتار
۹۸	۱	۲	۷۵۲	۱۲۴۵	۱۹	۲۲	۱۷۲۲	۰/۲ تا کمتر از ۰/۵ هکتار
۷۱	۱	۲	۵۲۸	۱۵۲۷	۲۲	۵۲	۱۰۲۵	۰/۵ تا کمتر از ۱ هکتار
۲۸۰	۷	۱۳	۲۹۶۰	۲۸۲۶	۸۱	۱۳۶	۲۰۳۹	جمع ۱ تا کمتر از ۵ هکتار
۱۰۰	۲	۴	۹۷۴	۱۸۲۵	۲۰	۶۵	۹۷۰	۱ تا کمتر از ۲ هکتار
۹۴	۲	۳	۷۳۵	۱۰۱۵	۲۷	۲۲	۵۱۹	۲ تا کمتر از ۳ هکتار
۹۷	۱	۲	۶۸۶	۵۵۵	۱۸	۲۰	۳۹۹	۳ تا کمتر از ۴ هکتار
۸۹	۲	۳	۵۶۵	۶۱۰	۶	۱۸	۲۳۲	۴ تا کمتر از ۵ هکتار
۶۰۰	۷	۱۹	۲۵۳۹	۱۳۹۶	۲۳	۲۸	۱۰۶۹	جمع ۵ تا کمتر از ۲۰ هکتار
۱۸۲	۲	۶	۱۲۴۲	۶۱۰	۱۰	۱۷	۴۰۶	۵ تا کمتر از ۷/۵ هکتار
۱۰۹	۲	۳	۷۰۸	۲۰۳	۸	۱۷	۲۰۵	۷/۵ تا کمتر از ۱۰ هکتار
۱۸۸	۲	۶	۱۰۴۵	۳۷۴	۸	۱۱	۲۰۰	۱۰ تا کمتر از ۱۵ هکتار
۱۲۰	۱	۳	۵۴۴	۱۰۹	۷	۳	۱۵۸	۱۵ تا کمتر از ۲۰ هکتار
۲۰۱	۳	۶	۸۹۹	۲۹۱	۵	۶	۲۶۹	جمع ۲۰ تا کمتر از ۵۰ هکتار
۶۲	۱	۲	۳۴۸	۸۴	۱	۲	۹۸	۲۰ تا کمتر از ۲۵ هکتار
۹۴	۲	۲	۳۷۹	۶۲	۳	۲	۱۰۲	۲۵ تا کمتر از ۳۵ هکتار
۴۴	//	۲	۱۷۲	۱۴۵	۱	۲	۶۸	۳۵ تا کمتر از ۵۰ هکتار
۵۲	۱	۳	۲۰۰	۱۸۲	۲	۷	۱۱۳	جمع ۵۰ هکتار و بیشتر
۳۷	//	۲	۱۲۷	۱۴۹	۱	۵	۷۲	۵۰ تا کمتر از ۱۰۰ هکتار
۱۲	//	//	۴۴	۲۸	۱	۲	۲۸	۱۰۰ تا کمتر از ۲۰۰ هکتار
۵	//	//	۱۷	۴	۱	//	۱۱	۲۰۰ تا کمتر از ۵۰۰ هکتار
.	.	.	.	.	۱	.	۱	۵۰۰ تا کمتر از ۱۰۰۰ هکتار
.	.	//	۱	.	.	.	.	۱۰۰۰ تا کمتر از ۲۰۰۰ هکتار
.	.	.	.	.	.	.	.	۲۰۰۰ هکتار و بیشتر

نتایج تفصیلی سرشماری عمومی کشاورزی ۱۳۸۲ - استان همدان

۶۲- تعداد بهره‌برداری، سطح کاشت ساده، تعداد درخت و مقدار تولید سیب برحسب وسعت اراضی باغ و قلمستان (بهره‌برداری - هکتار - هزار اصله - تن)

(فضای باز)

تولید	کاشت مجتمع ساده (تک محصولی)			کل		وسعت اراضی باغ و قلمستان	
	تعداد درخت		سطح کاشت	تعداد بهره‌برداری	تولید		تعداد بهره‌برداری
	نهال	بارور					
۴۶۴۴	۷۲	۱۷۳	۴۴۵	۱۴۹۹	۱۵۳۷۱	۲۰۱۳۶	جمع .....
.	.	.	.	.	۱۴۵	۲۰۲۱	بدون زمین باغ و قلمستان .....
۲۲۱۲	۱۷	۸۷	۱۷۶	۹۷۳	۱۴۶۱	۱۵۳۹۳	جمع کمتر از ۱ هکتار .....
۵۴	۱	۲	۳	۸۶	۵۹۵	۴۴۸۸	کمتر از ۰/۱ هکتار .....
۱۶۸	۲	۶	۱۱	۱۴۲	۹۷۱	۳۱۹۷	۰/۱ تا کمتر از ۰/۲ هکتار .....
۸۹۰	۶	۲۶	۶۶	۳۹۱	۲۱۵۱	۵۰۳۰	۰/۲ تا کمتر از ۰/۵ هکتار .....
۱۱۰۰	۸	۴۲	۹۵	۳۵۳	۲۴۴۵	۴۶۷۹	۰/۵ تا کمتر از ۱ هکتار .....
۲۱۵۵	۳۹	۷۵	۲۱۶	۳۹۸	۶۲۱۷	۲۵۷۰	جمع ۱ تا کمتر از ۵ هکتار .....
۱۳۳۱	۱۵	۴۴	۱۱۸	۲۶۷	۳۷۵۳	۱۷۹۷	۱ تا کمتر از ۲ هکتار .....
۴۷۰	۱۶	۱۵	۲۹	۷۷	۱۴۶۶	۵۱۱	۲ تا کمتر از ۳ هکتار .....
۳۵۴	۸	۱۶	۵۰	۵۴	۹۹۸	۲۶۲	۳ تا کمتر از ۵ هکتار .....
۲۶۵	۱۶	۱۱	۵۲	۲۶	۶۳۷	۱۵۲	جمع ۵ هکتار و بیشتر .....
۴۱۷	۸	۸	۳۶	۱۸	۴۷۰	۱۱۶	۵ تا کمتر از ۱۰ هکتار .....
۶	۷	۲	۱۴	۵	۱۲۸	۲۴	۱۰ تا کمتر از ۲۰ هکتار .....
۴۴	۱	۱	۱۳	۳	۴۹	۱۱	۲۰ تا کمتر از ۵۰ هکتار .....
.	.	.	.	.	//	۱	۵۰ هکتار و بیشتر .....

۶۲- تعداد بهره‌برداری، سطح کاشت ساده، تعداد درخت و مقدار تولید سیب برحسب وسعت اراضی باغ و قلمستان (دنباله)  
(بهره‌برداری - هکتار - هزار اصله - تن)

(فضای باز)

تولید	کاشت پراکنده			کاشت مجتمع مخلوط (چندمحصولی)			وسعت اراضی باغ و قلمستان	
	تعداد درخت		تعداد بهره‌برداری	تولید	تعداد درخت			تعداد بهره‌برداری
	نهال	بارور			نهال	بارور		
۱۵۴۰	۲۳	۵۰	۱۰۹۸۳	۹۱۹۸	۱۷۰	۳۱۰	۷۹۷۷	جمع .....
۱۴۵	۲	۶	۲۰۲۱	۰	۰	۰	۰	بدون زمین باغ و قلمستان .....
۱۱۱۰	۱۴	۳۵	۸۱۱۶	۵۰۳۹	۸۷	۱۶۶	۶۲۵۱	جمع کمتر از ۱ هکتار .....
۲۷۸	۴	۱۰	۲۱۹۷	۲۶۲	۴	۱۰	۱۲۲۸	کمتر از ۰/۱ هکتار .....
۲۵۲	۳	۸	۱۸۷۸	۵۲۸	۶	۱۶	۱۹۹۷	۰/۱ تا کمتر از ۰/۲ هکتار .....
۳۷۴	۴	۱۱	۲۱۵۲	۱۸۸۷	۳۷	۶۲	۲۵۳۱	۰/۲ تا کمتر از ۰/۵ هکتار .....
۲۰۴	۳	۶	۸۸۸	۲۳۲۱	۴۰	۷۷	۱۴۷۵	۰/۵ تا کمتر از ۱ هکتار .....
۲۶۲	۷	۸	۷۱۲	۳۷۱۸	۷۶	۱۳۲	۱۲۲۲	جمع ۱ تا کمتر از ۵ هکتار .....
۱۵۰	۳	۵	۵۷۵	۲۳۷۲	۴۲	۸۴	۱۰۰۳	۱ تا کمتر از ۲ هکتار .....
۶۷	۱	۲	۱۵۲	۹۲۹	۲۲	۳۰	۲۹۳	۲ تا کمتر از ۳ هکتار .....
۴۶	۲	۱	۶۹	۵۹۷	۱۳	۱۸	۱۴۸	۳ تا کمتر از ۵ هکتار .....
۲۱	۱	۳	۲۹	۲۶۰	۷	۱۳	۸۲	جمع ۵ هکتار و بیشتر .....
۱۷	۱	//	۳۷	۲۳۶	۶	۹	۶۷	۵ تا کمتر از ۱۰ هکتار .....
۴	۰	۱	۸	۱۱۸	//	۳	۱۱	۱۰ تا کمتر از ۲۰ هکتار .....
//	//	۱	۴	۶	۱	۱	۴	۲۰ تا کمتر از ۵۰ هکتار .....
۰	۰	۰	۰	//	//	//	۱	۵۰ هکتار و بیشتر .....

۶۳- تعداد بهره‌برداران، سطح کاشت ساده، تعداد درخت و مقدار تولید سیب برحسب سن بهره‌بردار (بهره‌برداران - هکتار - هزار اصله - تن)

(فضای باز)

تولید	کاشت مجتمع ساده (تک محصولی)				کل		سن بهره‌بردار
	تعداد درخت		سطح کاشت	تعداد بهره‌برداران	تولید	تعداد بهره‌برداران	
	نهال	بارور					
۴۵۷۵	۵۹	۱۷۰	۴۳۶	۱۳۸۶	۱۵۱۸۸	۲۰۰۱۰	جمع
.	.	.	.	.	.	۱	کمتر از ۱۵ ساله
۵۰	//	۱	۱	۵	۶۴	۷۷	۱۵ - ۱۹ ساله
۳۲	//	۱	۲	۱۵	۱۴۸	۲۴۷	۲۰ - ۲۴ ساله
۱۸۷	//	۷	۱۵	۵۵	۲۴۵	۷۶۶	۲۵ - ۲۹ ساله
۲۶۹	۲	۱۰	۲۰	۶۲	۷۶۲	۱۱۲۷	۳۰ - ۳۴ ساله
۲۵۹	۲	۷	۲۴	۸۲	۹۸۴	۱۳۹۷	۳۵ - ۳۹ ساله
۵۴۱	۵	۲۲	۴۶	۱۶۱	۱۵۰۷	۲۳۸۲	۴۰ - ۴۴ ساله
۲۲۰	۴	۱۵	۴۱	۱۳۱	۱۳۸۸	۲۱۸۲	۴۵ - ۴۹ ساله
۵۱۵	۴	۲۱	۴۴	۱۷۰	۱۹۴۴	۲۵۱۵	۵۰ - ۵۴ ساله
۴۶۰	۹	۱۵	۴۶	۱۳۲	۱۳۵۲	۱۵۵۲	۵۵ - ۵۹ ساله
۵۶۷	۱۲	۲۴	۶۱	۱۷۱	۲۱۳۷	۲۵۲۵	۶۰ - ۶۴ ساله
۵۰۹	۶	۲۰	۵۶	۱۴۱	۱۶۰۴	۱۸۱۹	۶۵ - ۶۹ ساله
۴۴۲	۱۲	۱۶	۴۵	۱۴۶	۱۶۷۶	۱۸۴۵	۷۰ - ۷۴ ساله
۱۳۹	//	۶	۱۲	۵۰	۵۵۱	۶۷۶	۷۵ - ۷۹ ساله
۱۶۴	۱	۷	۲۰	۶۲	۶۳۴	۷۹۹	۸۰ ساله و بیشتر



۶۳- تعداد بهره‌برداری، سطح کاشت ساده، تعداد درخت و مقدار تولید سیب برحسب سن بهره‌بردار (دنیاله)

(بهره‌برداری - هکتار - هزار اصله - تن)

(فضای باز)

تولید	کاشت پراکنده		تعداد بهره‌برداری	تولید	کاشت مجتمع مخلوط (چندمحصولی)		تعداد بهره‌برداری	سن بهره‌بردار
	تعداد درخت				تعداد درخت			
	نهال	بارور			نهال	بارور		
۱۵۳۶	۲۳	۳۹	۱۰۹۵۹	۹۰۷۷	۱۶۷	۳۰۶	۷۸۸۹	جمع
.	//	.	۱	.	.	.	.	کمتر از ۱۵ ساله
۳	//	//	۶۰	۱۱	//	//	۱۱	۱۵-۱۹ ساله
۲۰	//	۱	۲۴۲	۹۶	۲	۳	۹۱	۲۰-۲۴ ساله
۶۰	۱	۲	۵۰۹	۱۸۹	۱۰	۶	۲۰۶	۲۵-۲۹ ساله
۸۲	۱	۳	۶۹۰	۴۱۰	۶	۱۴	۲۸۵	۳۰-۳۴ ساله
۹۸	۲	۳	۸۳۷	۶۳۷	۱۶	۱۴	۲۹۳	۳۵-۳۹ ساله
۱۹۲	۴	۵	۱۳۷۸	۷۷۱	۲۰	۲۷	۸۶۸	۴۰-۴۴ ساله
۱۵۵	۵	۵	۱۱۹۸	۷۹۲	۱۸	۲۷	۸۸۰	۴۵-۴۹ ساله
۲۰۶	۲	۶	۱۳۱۷	۱۲۲۲	۲۴	۲۲	۱۰۵۲	۵۰-۵۴ ساله
۱۰۹	۱	۲	۷۹۱	۷۸۲	۱۳	۲۹	۶۵۰	۵۵-۵۹ ساله
۲۱۷	۳	۷	۱۳۰۳	۱۲۵۲	۲۴	۴۹	۱۰۷۷	۶۰-۶۴ ساله
۱۵۱	۲	۵	۹۷۳	۹۴۴	۱۳	۲۹	۷۲۲	۶۵-۶۹ ساله
۱۲۱	۱	۵	۹۱۰	۱۱۱۲	۱۴	۳۷	۸۰۶	۷۰-۷۴ ساله
۶۲	//	۲	۳۵۲	۳۴۹	۲	۱۲	۲۸۲	۷۵-۷۹ ساله
۵۵	//	۲	۳۹۶	۴۱۶	۵	۱۶	۳۵۲	۸۰ ساله و بیشتر

۶۴- تعداد بهره‌برداری، سطح کاشت ساده، تعداد درخت و مقدار تولید گلایی برحسب شهرستان

(بهره‌برداری - هکتار - هزار اصله - تن)

(فضای باز)

تولید	کاشت مجتمع ساده (تک محصولی)			کل		شهرستان	
	تعداد درخت		سطح کاشت	تعداد بهره‌برداری	تولید		تعداد بهره‌برداری
	نهال	بارور					
۱۳۳	۱	۸	۱۷	۶۲	۱۵۸۶	۵۸۸۶	همدان
۵	۵	۵	۵	۱	۲۱	۲۲۳	اسدآباد
۱۲	۰	//	//	۳	۲۷	۲۹۹	بهار
۲۸	۰	۵	۶	۱۴	۱۲۹	۷۳۰	تویسرکان
۶	//	//	//	۶	۱۱۶	۱۰۸۳	رزن
۶	//	//	//	۴	۱۴	۱۲۷	کبودرآهنگ
۲۲	//	۱	۳	۱۱	۱۰۳	۶۴۲	ملایر
۳۵	//	۱	۵	۱۷	۸۲۹	۸۳۰	نهایوند
۱۲	//	//	۱	۷	۳۲۶	۱۷۱۲	همدان

تولید	کاشت پراکنده			کاشت مجتمع مخلوط (چند محصولی)			شهرستان	
	تعداد درخت		تعداد بهره‌برداری	تولید	تعداد درخت			تعداد بهره‌برداری
	نهال	بارور			نهال	بارور		
۱۹۰	۲	۷	۲۶۳۳	۱۲۶۳	۹	۳۶	۳۲۱۵	همدان
۸	//	//	۱۲۵	۲۲	//	۱	۱۱۷	اسدآباد
۱۴	//	۱	۴۰۵	۱۱	۱	//	۹۳	بهار
۶	//	//	۹۲	۷۴	۱	۴	۶۲۸	تویسرکان
۲۷	۱	۲	۷۳۱	۶۳	۱	۲	۳۵۱	رزن
۵	//	//	۱۱۹	۳	//	//	۲۵	کبودرآهنگ
۵۵	//	۲	۵۱۲	۲۶	//	۱	۱۱۹	ملایر
۱۷	//	//	۱۴۳	۷۷۸	۳	۱۶	۶۷۲	نهایوند
۳۷	//	۲	۵۰۷	۲۸۷	۲	۱۰	۱۲۱۰	همدان



۶۵- تعداد بهره‌برداری، سطح کاشت ساده، تعداد درخت و مقدار تولید گیلاس و آلبالو برحسب شهرستان

(بهره‌برداری - هکتار - هزار اصله - تن)

(فضای باز)

تولید	کاشت مجتمع ساده (تک محصولی)			کل		شهرستان	
	تعداد درخت		سطح کشت	تعداد بهره‌برداری	تولید		تعداد بهره‌برداری
	نهال	بارور					
۴۰۹	۳۷	۸۳	۱۳۵	۵۱۳	۳۳۳۷	۸۲۳۷	همدان
۲	//	//	//	۲	۳۲	۲۵۲	اسداباد
۱۰	//	۲	۱	۱۰	۳۴	۷۳۸	بهار
۹	۱	۲	۲	۲۷	۲۸۵	۱۴۱۹	تویسرکان
۷	//	۱	۲	۱۸	۹۷	۱۱۳۷	رزن
⊙	⊙	⊙	⊙	۲	۱۱	۲۸۶	کیبودر اهنگ
۳۷۱	۲۷	۶۲	۱۱۵	۳۷۲	۵۳۳	۱۱۸۲	ملایر
۲	//	//	۱	۳	۴۴۸	۶۸۳	نهاوند
۱۰۶	۷	۱۵	۱۲	۷۷	۱۷۹۹	۲۵۴۰	همدان

تولید	کاشت پراکنده			کاشت مجتمع مخلوط (چندمحصولی)			شهرستان	
	تعداد درخت		تعداد بهره‌برداری	تولید	تعداد درخت			تعداد بهره‌برداری
	نهال	بارور			نهال	بارور		
۱۹۰	۱۵	۱۷	۳۲۸۰	۲۶۳۸	۱۹۵	۲۹۶	۴۵۴۲	همدان
۶	//	//	۱۴۲	۲۳	//	۱	۱۱۲	اسداباد
۱۵	۱	۲	۵۷۳	۹	۱	۲	۱۵۹	بهار
۱۱	۱	۱	۲۲۱	۲۶۵	۳۲	۴۳	۱۱۸۶	تویسرکان
۲۲	۲	۳	۷۲۷	۵۸	۲	۵	۳۹۹	رزن
۵	۱	۱	۲۲۷	۶	۱	۱	۵۸	کیبودر اهنگ
۸۳	۷	۶	۵۹۲	۱۷۹	۱۱	۳۰	۲۴۵	ملایر
۱۱	//	۱	۱۸۱	۲۳۴	۲	۱۱	۵۰۲	نهاوند
۲۷	۲	۳	۶۲۵	۱۶۶۵	۱۳۳	۲۰۴	۱۸۷۹	همدان

نتایج تفصیلی سرشماری عمومی کشاورزی ۱۳۸۲ - استان همدان

۶۶- تعداد بهره‌برداری، سطح کاشت ساده، تعداد درخت و مقدار تولید زردآلو و قیسی برحسب شهرستان (بهره‌برداری - هکتار - هزار اصله - تن)

(فضای باز)

شهرستان	کل		کاشت مجتمع ساده (تک محصولی)		
	تعداد بهره‌برداری	تولید	تعداد بهره‌برداری	تعداد درخت	
				نهال	بارور
همدان	۱۹۷۵۱	۵۹۸۷	۶۳۸	۹۸	۴۰
اسدآباد	۱۰۵۰	۳۷۵	۶۰	۶	۲
بهار	۱۷۲۸	۲۵۶	۴۶	۶	۲
تویسرکان	۱۳۱۰	۲۳۸	۲۲	۶	۲
رزن	۴۷۴۶	۱۱۹۵	۱۵۱	۱۴	۱۰
کبودرآهنگ	۱۹۶۳	۵۹۹	۶۸	۶	۴
ملایر	۳۲۵۹	۸۱۷	۳۵	۷	۲
نهاوند	۱۰۰۳	۵۶۲	۲۴	۵	۱
همدان	۴۶۹۲	۲۰۴۴	۲۱۲	۲۷	۱۵

شهرستان	کاشت مجتمع مخلوط (چندمحصولی)		کاشت پراکنده		
	تعداد بهره‌برداری	تولید	تعداد بهره‌برداری	تعداد درخت	
				نهال	بارور
همدان	۶۲۰۳	۶۱	۱۳۰۰۶	۷۶	۲۲
اسدآباد	۳۵۹	۱	۶۳۵	۴	//
بهار	۲۵۶	۴	۱۴۳۲	۶	۳
تویسرکان	۱۰۲۷	۳	۲۴۸	۱	//
رزن	۷۲۹	۵	۳۹۰۷	۲۶	۶
کبودرآهنگ	۱۹۲	۳	۱۷۰۵	۱۲	۴
ملایر	۲۴۹	۱	۲۸۷۸	۱۵	۲
نهاوند	۷۴۸	۱۵	۲۳۵	۱	۱
همدان	۲۵۴۴	۳۱	۱۹۶۷	۱۱	۶

۶۷- تعداد بهره‌برداری، سطح کاشت ساده، تعداد درخت و مقدار تولید هلو، شلیل و شفتالو برحسب شهرستان (بهره‌برداری - هکتار - هزار اصله - تن)

(فصلی باز)

شهرستان	کل		کاشت مجتمع ساده (تک محصولی)				
	تعداد بهره‌برداری	تولید	سطح کاشت	تعداد درخت			
				نهار	بارور		
تولید	تعداد بهره‌برداری	تولید	تعداد بهره‌برداری	سطح کاشت	تعداد درخت	تولید	
همدان	۹۸۷۸	۱۲۱۹۱	۱۰۹۱	۸۰۸	۴۱۵	۲۴۴	۶۲۴۰
اسدآباد	۸۰۶	۴۸۳۷	۲۱۲	۵۲۶	۲۵۹	۱۶۱	۲۵۲۲
بهار	۴۰۱	۲۱	۴	//	//	//	//
نویسرکان	۷۵۰	۱۹۷	۱۸	۵	۴	//	۳۶
رزن	۶۳۲	۷۵	۶	//	//	//	۱
کیبودر اهنگ	۹۶	۷	۵	۳	۱	//	۲
ملایر	۳۷۲۶	۱۰۷۸	۲۰	۶	۲	۱	۲۶
نهایوند	۲۹۷۷	۷۶۲۸	۶۱۳	۲۴۷	۱۵۲	۸۰	۱۶۲۷
همدان	۱۶۸۰	۳۴۹	۱۰	۱	۱	۱	۶

شهرستان	کاشت مجتمع مخلوط (چند محصولی)		کاشت پراکنده				
	تعداد بهره‌برداری	تولید	تعداد بهره‌برداری	تعداد درخت			
				نهار	بارور		
تولید	تعداد بهره‌برداری	تولید	تعداد بهره‌برداری	تعداد درخت	تولید		
همدان	۴۶۰۳	۳۳۱	۲۱۱	۶۸۱۸	۴۳۰۲	۲۸	۱۱۳۳
اسدآباد	۱۷۰	۹	۱۱	۲۵۲	۲۲۷	۲	۴۲
بهار	۱۰۶	۱	۱	۱۰	۲۹۱	۱	۱۱
نویسرکان	۵۶۱	۱۶	۴	۱۵۲	۱۷۷	۲	۹
رزن	۲۵۵	۳	۴	۵۷	۲۷۶	۱	۱۷
کیبودر اهنگ	۲۹	۱	۱	۳	۶۳	//	۲
ملایر	۲۲۴	۴	۳	۸۵	۲۴۸۳	۸	۹۶۷
نهایوند	۳۲۱۴	۲۷۹	۱۷۱	۵۹۵۱	۲۴۵	۳	۵۰
همدان	۱۰۲۵	۱۶	۱۶	۳۰۸	۴۴۱	۲	۲۵

نتایج تفصیلی سرشماری عمومی کشاورزی ۱۳۸۲ - استان همدان

۶۸ - تعداد بهره‌برداری، سطح کاشت ساده، تعداد درخت و مقدار تولید انواع آلو و گوجه برحسب شهرستان (بهره‌برداری - هکتار - هزار اصله -

(فضای باز)

تولید	کاشت مجتمع ساده (تک محصولی)				کل		شهرستان
	تعداد درخت		سطح کشت	تعداد بهره‌برداری	تولید	تعداد بهره‌برداری	
	نهال	بارور					
۷۶۰	۴۲	۱۹۷	۲۷۱	۱۲۷۹	۳۳۲۵	۸۰۸۰	همدان
۳۰	۲	۳۸	۶۱	۲۲۵	۶۰	۹۳۷	لردان
۱۳۰	۲۳	۱۹	۲۳	۱۹۱	۱۹۷	۶۵۱	نهار
۴۸۹	۸	۱۱۸	۱۴۴	۷۰۲	۷۸۷	۱۹۵۲	نوسرگان
۴	//	۱	۱	۱۰	۱۳۴	۱۰۰۴	رون
۲	//	//	//	۲	۲۲	۱۳۷	گومر لنگ
۲۸	۴	۱۳	۱۷	۸۱	۱۸۹	۱۰۱۸	مطام
۵۷	۱	۵	۱۲	۴۳	۱۵۶۲	۱۰۷۹	هنود
۲۰	۲	۲	۴	۲۳	۳۷۴	۱۸۰۱	همدل

تولید	کاشت پراکنده			کاشت مجتمع مخلوط (چندمحصولی)				شهرستان
	تعداد درخت		تعداد بهره‌برداری	تولید	تعداد درخت		تعداد بهره‌برداری	
	نهال	بارور			نهال	بارور		
۲۹۷	۱۰	۳۱	۲۹۰۴	۲۲۶۸	۳۶	۱۸۱	۳۹۶۲	همدان
۷	//	۱	۹۶	۲۳	۱	۵	۱۱۸	لردان
۱۱	۴	۲	۳۱۱	۵۶	۵	۱۰	۱۶۹	نهار
۲	۱	۱	۱۱۵	۴۹۱	۱۰	۷۹	۱۱۶۱	نوسرگان
۳۷	۱	۳	۷۱۴	۹۲	۱	۳	۲۸۵	رون
۶	//	//	۱۰۸	۱۳	//	//	۴۵	گومر لنگ
۱۰۸	۲	۸	۷۲۶	۵۲	۵	۲۷	۲۱۲	مطام
۵۱	۱	۳	۱۸۹	۱۴۵۴	۷	۲۹	۸۵۵	هنود
۶۹	۲	۴	۶۴۴	۲۸۵	۶	۱۹	۱۱۳۹	همدل

نتایج تفصیلی سرشماری عمومی کشاورزی ۱۳۸۲ - استان همدان

۶۹- تعداد بهره‌برداری، سطح کاشت ساده، تعداد درخت و مقدار تولید بادام آبی برحسب شهرستان

(بهره‌برداری - هکتار - هزار اصله - تن)

شهرستان	کل		کاشت مجتمع ساده (تک محصولی)		
	تعداد بهره‌برداری	تولید	تعداد بهره‌برداری	تعداد درخت	
				نهال	بارور
همدان	۱۰۹۱۶	۲۳۴۷	۱۳۲۹	۶۳۲	۱۶۷
اسداباد	۶۵۲	۹۲	۷۶	۳۱	۷
بهار	۸۰۸	۱۳۷	۱۲۳	۶۶	۲۴
تویسرکان	۱۰۶۴	۴۰۱	۱۲۵	۳۱	۹
رزن	۱۵۷۵	۱۷۷	۱۲۲	۳۷	۱۹
کبودر اهنک	۷۳۱	۲۳۷	۱۰۹	۱۲۱	۱۵
ملایر	۳۶۶۹	۷۲۰	۵۱۴	۳۰۵	۷۳
نهاوند	۳۶۲	۱۱۳	۸۴	۵۱	۸
همدان	۲۰۵۲	۴۷۱	۱۵۷	۷۲	۲۷

شهرستان	کاشت مجتمع مخلوط (چندمحصولی)			کاشت پراکنده		
	تعداد بهره‌برداری	تعداد درخت		تعداد بهره‌برداری	تعداد درخت	
		نهال	بارور		نهال	بارور
همدان	۳۰۱۶	۹۳	۷۸	۶۶۸۸	۹۶	۶۸
اسداباد	۲۳۱	۴	۲	۳۲۸	۲	۱۱
بهار	۱۸۸	۶	۱۶	۴۸۸	۶	۸
تویسرکان	۸۱۲	۳۱	۱۵	۱۳۷	۳	۲
رزن	۳۹۰	۱۲	۸	۱۰۸۱	۷	۹
کبودر اهنک	۷۶	۲	۵	۵۵۴	۱۳	۵
ملایر	۳۹۴	۱۲	۱۱	۲۸۱۵	۵۱	۴۰
نهاوند	۱۳۱	۲	۹	۱۵۱	۲	۲
همدان	۷۹۴	۲۱	۱۲	۱۱۱۴	۱۴	۷

نتایج تفصیلی سرشماری عمومی کشاورزی ۱۳۸۲ - استان همدان

۷- تعداد بهره‌برداری، سطح کاشت ساده، تعداد درخت و مقدار تولید بادام دیم برحسب شهرستان

(بهره‌برداری - هکتار - هزار اصله - تن)

(فضای باز)

شهرستان	کل		کاشت مجتمع ساده (تک محصولی)				
	تعداد بهره‌برداری	تولید	سطح کاشت	تعداد درخت			
				بارور	نهال		
تولید	تعداد بهره‌برداری	تولید	تعداد بهره‌برداری	سطح کاشت	بارور	نهال	
همدان	۱۳۹۱	۳۶۴	۵۹۳	۴۱۵	۵۳	۲۳۳	۳۰۱
اسدآباد	۸۱	۱۲	۲۴	۳۰	۲	۹	۸
بهار	۲۱۵	۴۱	۹۴	۶۶	۱۳	۱۱	۲۱
تویسرکان	۱۳۲	۸۱	۵۲	۷۶	۱۰	۲۸	۷۰
رزن	۱۱۵	۱۶	۱۹	۳	۱	۳	۵
کیودر اهنگ	۳۲۰	۷۰	۱۳۶	۱۱۸	۶	۱۱۲	۲۶
ملایر	۴۵۸	۱۳۳	۲۳۸	۱۰۸	۲۱	۲۸	۷۰
نهارند	۳۵	۲	۱۳	۲	//	۲	۱
همدان	۴۲	۷	۱۶	۱۰	//	۴	۱

شهرستان	کاشت مجتمع مخلوط (چندمحصولی)			کاشت پراکنده			
	تعداد بهره‌برداری	تعداد درخت		تعداد بهره‌برداری	تعداد درخت		
		تولید	بارور		نهال	تولید	
تولید	تعداد بهره‌برداری	تولید	بارور	نهال	تولید	بارور	
همدان	۱۳۷	۸	۳۰	۶۶۵	۱۲	۲۷	۱۳۳
اسدآباد	۲۸	۱	۴	۱۹	//	//	۲
بهار	۶	//	۱	۱۱۶	۴	۴	۱۹
تویسرکان	۲۷	۲	۸	۳۲	۱	۱	۴
رزن	۱۰	//	۲	۸۷	۱	//	۹
کیودر اهنگ	۸	//	۳	۱۷۷	۳	۲	۴۱
ملایر	۱۱	۳	۸	۲۱۱	۹	۲۰	۵۴
نهارند	۵	۱	۲	۷	//	//	//
همدان	۱۲	//	۲	۱۶	//	//	۴

۷۱- تعداد بهره‌برداری، سطح کاشت ساده، تعداد درخت و مقدار تولید گردو برحسب شهرستان

(بهره‌برداری - هکتار - هزار اصله - تن)

(فضای یاز)

تولید	کاشت مجتمع ساده (تک محصولی)			کل		شهرستان	
	تعداد درخت		تعداد بهره‌برداری	تولید	تعداد بهره‌برداری		
	نهال	بارور					
۹۳۲۳	۲۲۶	۲۹۲	۴۴۱۶	۱۰۱۹۹	۲۰۶۰۲	۳۹۲۶۰	همدان
۱۰۶۵	۲۹	۶۱	۴۲۲	۱۰۵۲	۱۴۷۶	۲۶۴۵	اسداباد
۲۲۸	۴۲	۲۷	۱۹۳	۵۷۹	۴۴۲	۲۹۰۵	بهار
۳۹۵۴	۱۱۳	۱۹۳	۱۴۸۹	۳۹۱۸	۷۰۰۴	۸۷۵۰	تویسرکان
۵۷	۲۲	۷	۱۵۸	۱۷۶	۳۱۸	۳۲۰۹	رزن
۴	۱۱	//	۲۴	۳۴	۳۲	۶۲۸	کیودر اهنک
۱۲۴۲	۵۶	۸۶	۶۰۹	۱۶۴۲	۳۸۲۴	۱۰۳۳۹	ملایر
۹۲۹	۲۶	۳۵	۳۰۴	۱۰۰۳	۴۰۳۸	۴۲۸۵	نهایوند
۱۸۰۴	۱۱۶	۸۲	۱۲۰۷	۱۷۹۶	۳۴۶۶	۶۵۰۰	همدان

تولید	کاشت پراکنده			کاشت مجتمع مخلوط (چندمحصولی)			شهرستان	
	تعداد درخت		تعداد بهره‌برداری	تولید	تعداد درخت			تعداد بهره‌برداری
	نهال	بارور			نهال	بارور		
۴۷۶۷	۲۰۳	۱۶۹	۲۰۵۰۴	۶۵۱۳	۲۲۰	۲۳۰	۹۶۵۶	همدان
۲۰۷	۷	۸	۱۱۹۳	۲۰۴	۶	۱۱	۴۴۲	اسداباد
۹۶	۲۰	۶	۲۰۷۱	۹۸	۱۷	۷	۲۸۱	بهار
۱۲۹۷	۲۸	۶۰	۲۵۵۶	۱۷۵۳	۵۹	۱۰۰	۲۶۵۴	تویسرکان
۱۲۳	۱۱	۵	۲۴۵۶	۱۳۷	۱۷	۵	۶۴۴	رزن
۱۷	۲	۱	۵۱۴	۱۱	۵	//	۸۰	کیودر اهنک
۲۱۲۷	۹۰	۶۴	۸۰۴۱	۴۵۵	۱۸	۲۴	۸۳۷	ملایر
۲۶۱	۱۳	۱۳	۱۴۱۲	۲۶۲۹	۵۹	۵۰	۲۱۰۳	نهایوند
۲۲۸	۱۹	۱۱	۲۳۶۱	۱۲۲۴	۴۰	۳۲	۲۵۱۲	همدان

نتایج تفصیلی سرشماری عمومی کشاورزی ۱۳۸۲ - استان همدان

۷۲- تعداد بهره‌برداری، سطح کاشت ساده، تعداد درخت و مقدار تولید انگور آبی برحسب شهرستان

(بهره‌برداری - هکتار - هزار اصله - تن)

(فضای باز)

تولید	کاشت مجتمع ساده (تک محصولی)			کل		شهرستان
	تعداد درخت		تعداد بهره‌برداری	تولید	تعداد بهره‌برداری	
	نهال	بارور				
۱۱۹۶۹۹	۹۶۹	۱۷۲۶۵	۱۴۶۹۲	۶۳۱۵۶	۱۲۰۴۶۲	همدان
۷۲۹۲	۱۴	۱۰۷۹	۷۵۸	۲۹۴۶	۷۲۹۶	اسداباد
۲۹۲۷	۴۷	۱۸۵۵	۱۱۵۴	۷۲۸۰	۲۹۵۵	بهار
۴۳۶۵	۱۹	۷۲۲	۷۲۹	۳۷۷۲	۴۵۰۵	تویسرکان
۱۲۰۸۷	۷۷	۲۶۱۸	۱۵۰۴	۱۰۲۲۲	۱۲۱۰۲	رزن
۵۷۴۷	۲۷	۱۳۸۹	۱۰۴۷	۷۰۵۷	۵۷۶۰	کبودر اهنک
۷۰۷۹۲	۷۰۹	۶۹۲۴	۷۵۵۸	۱۹۱۰۵	۷۰۹۴۲	ملایر
۲۶۶۲	۲۲	۴۰۳	۵۱۴	۲۲۰۹	۲۸۱۰	نهایند
۱۰۸۲۲	۵۴	۲۲۵۴	۱۲۲۸	۹۵۲۵	۱۰۹۹۳	همدان

تولید	کاشت پراکنده			کاشت مجتمع مخلوط (چندمحصولی)			شهرستان	
	تعداد درخت		تعداد بهره‌برداری	تولید	تعداد درخت			تعداد بهره‌برداری
	نهال	بارور			نهال	بارور		
۱۷۲	۲	۱۴	۲۹۷۳	۵۹۳	۷	۱۱۰	همدان	
۱۸	//	۲	۲۲۲	۸۹	//	۱۸	اسداباد	
۱۹	//	۲	۷۲۳	۸	۱	۲	بهار	
۱۱	//	۱	۲۵۰	۱۲۹	۲	۳۰	تویسرکان	
۷	//	۱	۱۹۷	۷	//	۱	رزن	
۱۲	//	۱	۱۷۵	۱	//	//	کبودر اهنک	
۱۰	//	۲	۷۰	۱۳۹	۱	۲۸	ملایر	
۴۳	//	۲	۴۷۷	۱۰۴	۲	۱۲	نهایند	
۵۱	۱	۲	۸۲۹	۱۲۰	۱	۱۷	همدان	



۷۳- تعداد بهره‌برداری، سطح کاشت ساده، تعداد درخت و مقدار تولید انگور دیم برحسب شهرستان

(بهره‌برداری - هکتار - هزار اصله - تن)

(فضای باز)

شهرستان	کل		کاشت مجتمع ساده (تک محصولی)				
	تعداد بهره‌برداری	تولید	سطح کاشت	تعداد درخت			
				بارور	نهال		
تولید	تعداد بهره‌برداری	تولید	تعداد بهره‌برداری	سطح کاشت	تعداد درخت	تولید	
همدان .....	۱۸۸۵	۱۴۱۰	۱۸۶۲	۳۵۰	۴۴۶	۲	۱۴۰۸
اسداباد .....	۲۷	۲۱	۲۶	۵	۵	//	۲۶
بهار .....	۴۷۲	۲۱۷	۴۷۱	۱۲۸	۱۶۵	۱	۲۱۷
تویسرکان .....	۴۹	۱۰	۳۰	۳	۲	//	۸
رزن .....	۲۴۴	۱۴۸	۲۴۴	۳۷	۵۵	۳	۱۴۸
کبودر اهنگ .....	۹۶۷	۸۰۷	۹۶۷	۱۴۸	۱۸۱	۳	۸۰۷
ملایر .....	۶۶	۲۱	۶۶	۸	۶	//	۲۱
نهاوند .....	۸	۲	۷	۲	۱	//	۱
همدان .....	۵۴	۸۵	۵۲	۱۰	۱۰	//	۸۵

شهرستان	کاشت مجتمع مخلوط (چند محصولی)			کاشت پراکنده		
	تعداد بهره‌برداری	تعداد درخت		تعداد بهره‌برداری	تعداد درخت	
		بارور	نهال		بارور	نهال
تولید	تعداد بهره‌برداری	تولید	تعداد بهره‌برداری	تولید	تعداد بهره‌برداری	تولید
همدان .....	۲۱	۱	//	۲	۲	⊙
اسداباد .....	۰	۰	۰	۱	۰	⊙
بهار .....	۰	۰	۰	۱	۰	⊙
تویسرکان .....	۱۹	//	//	۰	۱	۰
رزن .....	۰	۰	۰	۰	۰	۰
کبودر اهنگ .....	۰	۰	۰	۰	۰	۰
ملایر .....	۰	۰	۰	۰	۰	۰
نهاوند .....	۱	⊙	⊙	۰	⊙	۰
همدان .....	۱	⊙	⊙	۰	⊙	۰

نتایج تفصیلی سرشماری عمومی کشاورزی ۱۳۸۲ - استان همدان

۷۴- تعداد بهره‌برداری، سطح کاشت ساده، تعداد درخت و مقدار تولید انواع تیریزی<sup>(۱)</sup> برحسب شهرستان (بهره‌برداری - هکتار - هزار اصله)

(فضای باز)

تولید	کاشت مجتمع ساده (تک محصولی)			کل		شهرستان	
	تعداد درخت		سطح کاشت	تعداد بهره‌برداری	تولید <sup>(۲)</sup>		تعداد بهره‌برداری
	نهال	بارور					
۱۲۸۴	۳۵۷۸	۲۵۱۳	۱۹۱۴	۷۲۷۵	۱۵۸۹	۱۶۴۴۱	همدان
۴۱	۱۰۵	۵۸	۹۱	۲۵۷	۴۳	۴۷۳	اسدآباد
۳۰۸	۶۷۱	۲۵۶	۴۴۸	۱۶۳۲	۳۴۱	۲۲۸۲	بهار
۲۰	۱۹۶	۷۵	۶۶	۳۲۸	۲۴	۸۵۳	تویسرکان
۱۹۱	۸۵۰	۶۲۳	۳۷۶	۱۶۶۳	۲۱۴	۲۷۵۲	رزن
۳۵	۱۸۵	۱۰۹	۱۰۹	۷۷۱	۱۵۲	۳۰۸۹	کبودرآهنگ
۱۵۸	۴۴۵	۴۱۳	۳۱۰	۱۲۱۱	۱۷۹	۲۹۸۹	ملایر
۴۵۹	۲۶۰	۳۱۳	۱۳۶	۴۱۳	۴۶۱	۶۳۹	نهایوند
۱۶۳	۸۶۷	۵۶۶	۳۷۹	۱۰۰۱	۱۷۵	۳۰۶۴	همدان

تولید	کاشت پراکنده			کاشت مجتمع مخلوط (چندمحصولی)			شهرستان	
	تعداد درخت		تعداد بهره‌برداری	تولید	تعداد درخت			تعداد بهره‌برداری
	نهال	بارور			نهال	بارور		
۱۷۰	۴۴۵	۲۵۷	۸۰۳۱	۳۵	۱۱۳	۹۵	۱۶۸۰	همدان
۲	۸	۳	۱۶۶	//	۲	۱	۵۳	اسدآباد
۱۵	۲۴	۲۴	۶۸۲	۱۸	۱۲	۹	۱۲۸	بهار
۱	۱۲	۶	۲۴۰	۳	۱۱	۷	۲۹۳	تویسرکان
۲۲	۴۱	۴۲	۱۹۹۴	۲	۱۶	۲۰	۲۵۴	رزن
۹۸	۶۳	۶۳	۲۲۲۷	۹	۹	۱۹	۱۲۳	کبودرآهنگ
۲۱	۲۶	۳۴	۹۳۵	//	۷	۱۳	۶۹	ملایر
۱	۲۱	۱۱	۱۷۲	۱	۱۲	۵	۵۸	نهایوند
۹	۵۰	۷۲	۱۶۱۵	۳	۴۵	۲۱	۵۰۳	همدان

(۱) تیریزی، سپیدار، کبوده، شالک، پسته، آشن و ...

(۲) تولید محصول تیریزی به واحد هزار اصله است.

۷۵- مساحت گلخانه‌ها و تولید انواع محصولات در بهره‌برداری‌ها برحسب شهرستان (بهره‌برداری - هکتار - تن)

شهرستان	گلخانه		گوچه فرنگی		خیار		انواع فلفل		باندجان	
	تعداد بهره‌برداری	مساحت	تولید	تعداد بهره‌برداری	تولید	تعداد بهره‌برداری	تولید	تعداد بهره‌برداری	تولید	تعداد بهره‌برداری
همدان	۵۰	۹	۱۶	۹۲	۲۱	۳۱۷	۹	۹	۲	⊙
اسدآباد	۱۰	۲	۵	۲۹	۵	۲۹	۴	۳	۱	⊙
بهار	۵	//	۱	⊙	۳	۸۰	۱	⊙	.	.
تویسرکان	۶	۱	۲	⊙	۳	۱۸	.	.	.	.
رزن	۲	⊙	۱	⊙	۱	⊙	۱	⊙	.	.
کیودر اهنگ	۲	⊙	۱	⊙	۱	⊙	۱	⊙	.	.
ملایر	۹	۳	۲	۲۲	۴	۸۷	۱	⊙	.	.
نهاوند	۳	۱	۱	⊙	۲	⊙	.	.	.	.
همدان	۱۳	۱	۲	⊙	۲	⊙	۱	⊙	۱	⊙

شهرستان	لوبیا سبز		کدو مسماهی		توت فرنگی		موز		تعداد بهره‌برداری سایر محصولات گلخانه‌ای	تعداد بهره‌برداری دارای گل و گیاهان زینتی
	تولید	تعداد بهره‌برداری	تولید	تعداد بهره‌برداری	تولید	تعداد بهره‌برداری	تولید	تعداد بهره‌برداری		
همدان	.	۲	⊙	۳	۱۵	۱	⊙	۲۵	۷	.
اسدآباد	.	.	.	۱	⊙	.	.	۲	.	.
بهار	.	.	.	۱	⊙	.	.	۱	۲	.
تویسرکان	.	.	.	.	.	.	.	۲	.	.
رزن	.	.	.	.	.	.	.	۲	۱	.
کیودر اهنگ	.	.	.	۱	⊙	۱	⊙	۲	.	.
ملایر	.	.	.	.	.	.	.	۵	.	.
نهاوند	.	.	.	.	.	.	.	۱	.	.
همدان	.	۲	⊙	.	.	.	.	۸	۲	.

## فصل پنجم

**مکانیزاسیون کشاورزی  
(استفاده از ماشین‌ها و ادوات کشاورزی  
و آبیاری تحت فشار)**

۷۶- تعداد بهره‌برداری‌های استفاده‌کننده از هریک از ماشین‌ها و ادوات کشاورزی برحسب شهرستان

شهرستان	تراکتور	تیلر	کمباین	تریلر	دروگر
همدان .....	۸۸۵۳۱	۷۲۹	۲۶۵۰۴	۵۶۸۷۱	۱۸۵۹۰
اسدآباد .....	۷۶۴۵	۲۸	۵۴۷۲	۵۵۷۱	۱۸۰۵
بهار .....	۸۹۰۵	۱۴	۴۸۴۱	۵۰۰۱	۲۹۶
تویسرکان .....	۷۲۸۷	۷۷	۲۹۱۵	۴۹۰۱	۱۸۸۵
رزن .....	۱۰۲۰۷	۴۰	۵۷۳۲	۵۶۹۰	۱۴۰۷
کبودرآهنگ .....	۱۴۱۶۵	۲۲	۱۰۸۷۶	۱۴۰۲۴	۳۰۹۳
ملایر .....	۱۴۰۸۷	۱۶۸	۳۳۵۶	۹۵۶۸	۵۲۹۵
نهادند .....	۱۱۴۳۷	۳۴۲	۶۴۹۴	۷۰۶۹	۲۶۹۰
همدان .....	۱۴۷۸۸	۳۸	۶۸۱۸	۶۰۳۷	۲۱۲۰

شهرستان	طلف‌چین (موور)	ردیف‌کن (ریک)	بستمند (بیلر)	چاپر	ماشین خرم‌نکوب گندم و جو
همدان .....	۸۳۶۰	۹۵۲۳	۹۰۷۱	۵۱	۵۶۰۶۰
اسدآباد .....	۴۱۷	۷۹۸	۵۶۳	۳۰	۳۴۲۲
بهار .....	۴۴۳	۸۵۷	۸۰۰	۱	۲۶۶۲
تویسرکان .....	۷۸	۳۶	۲۴	۰	۶۲۴۷
رزن .....	۸۴۶	۹۲۵	۸۶۹	۰	۶۶۷۹
کبودرآهنگ .....	۲۰۰۹	۲۸۱۶	۲۹۵۶	۱	۸۴۲۲
ملایر .....	۱۰۹۷	۶۱۳	۴۹۴	۹	۱۱۳۳۶
نهادند .....	۱۰۵۷	۱۰۲۳	۹۶۱	۲	۷۷۵۲
همدان .....	۲۴۱۳	۲۴۵۶	۲۴۰۵	۸	۷۶۳۷

۷۶- تعداد بهره‌برداری‌های استفاده‌کننده از هریک از ماشین‌ها و ادوات کشاورزی برحسب شهرستان (دنباله)

شهرستان	ماشین خرمنکوب برنج	گاواهن تراکتوری	دیسک	فاروشر	نهرکن
همدان .....	۲	۸۳۴۸۲	۲۹۲۲۹	۱۰۴۰۱	۱۱۰۲۴
اسدآباد .....	۲	۷۲۹۹	۴۶۰۶	۹۶۰	۲۶۵۹
بهار .....	۰	۸۶۲۹	۲۹۸۵	۱۹۸۵	۱۸۳۲
تویسرکان .....	۰	۶۸۴۷	۶۸	۹۴	۱۳۷
رزن .....	۰	۹۸۱۲	۳۲۰۳	۲۲۰۷	۹۴۲
کیودرلنگ .....	۰	۱۲۸۰۵	۷۶۹۵	۱۹۷۲	۲۹۳۲
ملایر .....	۰	۱۲۸۰۱	۲۷۲۲	۲۷۴	۱۷۵
نهایند .....	۰	۱۰۶۱۶	۳۳۳۱	۸۶۶	۵۶۹
همدان .....	۰	۱۲۵۲۴	۴۶۱۸	۱۸۶۱	۱۷۷۸

شهرستان	کولتیواتور	کودپاش	سمپاش تراکتوری	سمپاش موتوری	سمپاش پستی	موتور پمپ آب	
						دیزلی	برقی
همدان .....	۲۴۴۰	۹۷۳۰	۳۱۰۹۳	۸۷۰۱	۲۰۱۲۸	۱۹۸۷۳	۲۳۱۹۴
اسدآباد .....	۳۷	۶۷۲	۲۴۴۱	۵۱۷	۱۱۱۱	۱۶۵۲	۲۸۷۲
بهار .....	۱۱۰	۵۸۹	۲۱۵۲	۱۱۶۶	۲۴۵۳	۲۸۱۲	۱۴۳۸
تویسرکان .....	۲	۸۵	۹۸۲	۵۶۵	۲۰۳۶	۱۲۸۲	۹۵۷
رزن .....	۲۷	۱۶۶۹	۵۲۵۲	۶۶۱	۱۶۵۱	۱۸۶۷	۸۶۶
کیودرلنگ .....	۶۱۹	۲۴۴۲	۹۲۸۱	۱۸۱۶	۱۳۲۹	۴۵۰۰	۱۹۸۱
ملایر .....	۳۰۶	۴۸۲	۱۱۷۸	۵۳۲	۲۰۱۶	۲۶۲۵	۱۰۲۴۹
نهایند .....	۶۳۴	۱۹۰۶	۵۲۳۴	۱۸۵۲	۳۰۶۱	۲۲۸	۲۳۸۵
همدان .....	۷۰۵	۱۸۹۶	۲۱۷۱	۱۵۹۱	۵۴۷۲	۳۷۷۶	۲۳۶۴

۷۷- تعداد بهره‌بردارانی‌های استفاده‌کننده از هر یک از ماشین‌ها و ادوات کشاورزی برحسب وسعت اراضی کشاورزی

وسعت اراضی کشاورزی	تراکتور	تیلر	کمباین	تریلر	دروگر
جمع	۸۸۵۳۱	۷۲۹	۲۶۵۰۲	۵۶۸۷۱	۱۸۵۹۰
بدون زمین کشاورزی	۲۱۶	۱	.	۱۹۰	.
جمع کمتر از ۱ هکتار	۱۱۷۷	۲۰۲	۱۳۲۴	۲۵۸۵	۷۵۹
کمتر از ۰/۱ هکتار	۲۸۶	۱	۱۷	۱۱۶	۱۶
۰/۱ تا کمتر از ۰/۲ هکتار	۷۴۹	۱۸	۴۰	۲۲۹	۲۸
۰/۲ تا کمتر از ۰/۵ هکتار	۲۱۳۸	۱۰۱	۳۳۵	۱۰۱۵	۱۸۵
۰/۵ تا کمتر از ۱ هکتار	۵۰۰۴	۹۰	۹۳۲	۲۲۲۵	۵۲۱
جمع ۱ تا کمتر از ۵ هکتار	۲۳۱۳۵	۲۳۶	۱۳۸۸۳	۱۹۸۳۹	۶۵۶۸
۱ تا کمتر از ۲ هکتار	۹۶۱۰	۸۰	۲۶۹۴	۲۹۰۳	۱۳۷۹
۲ تا کمتر از ۳ هکتار	۸۹۴۳	۶۴	۳۶۹۴	۵۲۸۸	۱۷۰۶
۳ تا کمتر از ۴ هکتار	۷۸۸۵	۵۸	۳۸۶۷	۵۰۳۲	۱۷۷۱
۴ تا کمتر از ۵ هکتار	۶۷۰۷	۴۵	۳۶۷۹	۴۶۱۶	۱۷۱۲
جمع ۵ تا کمتر از ۲۰ هکتار	۳۶۳۱۵	۲۱۸	۲۳۵۶۲	۲۵۷۸۰	۹۱۲۴
۵ تا کمتر از ۷/۵ هکتار	۱۴۰۰۱	۹۲	۸۳۳۴	۹۶۱۵	۲۴۷۳
۷/۵ تا کمتر از ۱۰ هکتار	۶۵۵۶	۴۱	۴۲۳۹	۴۷۹۵	۱۶۷۷
۱۰ تا کمتر از ۱۵ هکتار	۱۰۵۲۹	۵۵	۷۲۳۲	۷۶۲۷	۲۷۴۲
۱۵ تا کمتر از ۲۰ هکتار	۵۱۲۹	۲۹	۳۷۵۹	۳۷۴۳	۱۲۳۶
جمع ۲۰ تا کمتر از ۵۰ هکتار	۸۰۸۷	۳۳	۶۲۷۶	۶۱۵۱	۱۸۱۲
۲۰ تا کمتر از ۲۵ هکتار	۳۴۳۸	۲۵	۲۵۸۶	۲۵۲۸	۷۸۶
۲۵ تا کمتر از ۳۵ هکتار	۲۰۲۱	۱۱	۲۴۶۳	۲۳۱۹	۷۰۹
۳۵ تا کمتر از ۵۰ هکتار	۱۶۲۸	۸	۱۳۲۸	۱۳۰۲	۲۱۸
جمع ۵۰ هکتار و بیشتر	۱۶۹۱	۱۲	۱۲۵۶	۱۳۲۷	۲۳۳
۵۰ تا کمتر از ۱۰۰ هکتار	۱۲۷۳	۱۰	۱۰۷۹	۱۰۰۰	۲۵۲
۱۰۰ تا کمتر از ۲۰۰ هکتار	۳۲۱	۱	۲۸۸	۲۶۱	۵۶
۲۰۰ تا کمتر از ۵۰۰ هکتار	۸۲	۱	۷۵	۵۷	۱۲
۵۰۰ تا کمتر از ۱۰۰۰ هکتار	۹	.	۹	۴	۲
۱۰۰۰ تا کمتر از ۲۰۰۰ هکتار	۵	.	۵	۵	.
۲۰۰۰ هکتار و بیشتر	.	.	.	.	.



۷۷- تعداد بهره‌بردارانی‌های استفاده‌کننده از هر یک از ماشین‌ها و ادوات کشاورزی برحسب وسعت اراضی کشاورزی (دنیاله)

ماشین خرمکتوب گلنم و جو	چاپر	پسته‌بند (بیلر)	ردیف‌کن (ریک)	علف‌چین (موور)	وسعت اراضی کشاورزی
۵۶۰۶۰	۵۱	۹۰۷۱	۲۵۲۳	۸۲۶۰	جمع
.	.	.	.	.	بدون زمین کشاورزی
۴۱۲۵	۱	۲۹۰	۲۵۲	۳۰۵	جمع کمتر از ۱ هکتار
۶۰	.	۶	۸	۲۰	کمتر از ۰/۱ هکتار
۱۸۸	.	۱۹	۱۱	۱۹	۰/۱ تا کمتر از ۰/۲ هکتار
۱۲۶۱	.	۶۹	۶۷	۷۸	۰/۲ تا کمتر از ۰/۵ هکتار
۲۶۱۶	۱	۱۹۶	۱۶۶	۱۸۸	۰/۵ تا کمتر از ۱ هکتار
۲۱۲۶۲	۱۰	۳۱۲۱	۳۰۹۵	۳۰۶۰	جمع ۱ تا کمتر از ۵ هکتار
۵۶۶۲	۳	۶۳۰	۵۵۸	۶۳۰	۱ تا کمتر از ۲ هکتار
۵۷۷۲	۳	۹۰۱	۸۳۰	۸۴۰	۲ تا کمتر از ۳ هکتار
۵۳۱۳	۳	۸۵۷	۸۵۱	۸۲۷	۳ تا کمتر از ۴ هکتار
۴۵۱۴	۲	۸۰۳	۸۵۷	۷۶۲	۴ تا کمتر از ۵ هکتار
۲۴۴۴۷	۲۹	۳۱۱۶	۲۵۵۶	۳۷۹۵	جمع ۵ تا کمتر از ۲۰ هکتار
۹۵۵۴	۱۴	۱۵۸۱	۱۶۹۴	۱۲۸۵	۵ تا کمتر از ۷/۵ هکتار
۴۵۵۳	۱	۸۲۷	۸۹۲	۷۵۶	۷/۵ تا کمتر از ۱۰ هکتار
۷۰۲۹	۱۱	۱۱۴۱	۱۲۹۰	۱۰۴۶	۱۰ تا کمتر از ۱۵ هکتار
۳۳۱۱	۲	۵۶۷	۶۸۱	۵۰۸	۱۵ تا کمتر از ۲۰ هکتار
۵۲۰۰	۵	۱۰۹۲	۱۲۲۲	۸۲۳	جمع ۲۰ تا کمتر از ۵۰ هکتار
۲۲۲۸	۳	۴۹۳	۴۴۰	۴۱۴	۲۰ تا کمتر از ۲۵ هکتار
۱۹۶۱	۲	۴۰۹	۴۷۵	۲۵۱	۲۵ تا کمتر از ۳۵ هکتار
۱۰۰۱	.	۲۹۱	۲۱۲	۲۲۸	۳۵ تا کمتر از ۵۰ هکتار
۱۰۲۶	۶	۳۸۴	۳۹۳	۳۰۸	جمع ۵۰ هکتار و بیشتر
۷۸۸	۲	۳۷۵	۲۸۵	۲۲۰	۵۰ تا کمتر از ۱۰۰ هکتار
۱۸۷	۱	۷۹	۸۷	۶۳	۱۰۰ تا کمتر از ۲۰۰ هکتار
۲۴	۲	۲۲	۱۶	۲۱	۲۰۰ تا کمتر از ۵۰۰ هکتار
۴	.	۲	۲	۲	۵۰۰ تا کمتر از ۱۰۰۰ هکتار
۳	۱	۴	۳	۱	۱۰۰۰ تا کمتر از ۲۰۰۰ هکتار
.	.	.	.	.	۲۰۰۰ هکتار و بیشتر



۷۷- تعداد بهره‌برداری‌های استفاده‌کننده از هر یک از ماشین‌ها و ادوات کشاورزی برحسب وسعت اراضی کشاورزی (دنباله)

وسعت اراضی کشاورزی	ماشین خرمنکوب برنج	گاوا آهن تراکتوری	دیسک	فاروثر	لهرکن
جمع .....	۲	۸۳۸۸۲	۲۹۲۲۹	۱۰۶۰۱	۱۱۰۲۴
بدون زمین کشاورزی .....	۰	۰	۰	۰	۰
جمع کمتر از ۱ هکتار .....	۰	۷۷۲۱	۱۸۶۶	۵۵۰	۷۳۸
کمتر از ۰/۱ هکتار .....	۰	۲۰۸	۵۶	۹	۲۵
۰/۱ تا کمتر از ۰/۲ هکتار .....	۰	۵۸۷	۱۵۲	۲۴	۶۴
۰/۲ تا کمتر از ۰/۵ هکتار .....	۰	۲۵۲۷	۵۷۶	۱۶۶	۱۹۸
۰/۵ تا کمتر از ۱ هکتار .....	۰	۴۴۴۹	۱۰۸۰	۳۳۲	۴۵۱
جمع ۱ تا کمتر از ۵ هکتار .....	۰	۳۱۱۶۰	۱۰۱۶۲	۳۲۲۳	۳۱۰۰
۱ تا کمتر از ۲ هکتار .....	۰	۸۷۶۹	۲۵۸۱	۸۲۹	۱۰۵۲
۲ تا کمتر از ۳ هکتار .....	۰	۸۲۲۶	۲۶۹۸	۸۶۹	۱۱۳۵
۳ تا کمتر از ۴ هکتار .....	۰	۷۵۲۳	۲۵۴۷	۸۰۵	۱۰۴۰
۴ تا کمتر از ۵ هکتار .....	۰	۶۴۴۶	۲۳۱۷	۷۲۲	۸۷۲
جمع ۵ تا کمتر از ۲۰ هکتار .....	۰	۳۵۰۱۵	۱۲۸۹۲	۴۷۲۷	۴۴۷۸
۵ تا کمتر از ۷/۵ هکتار .....	۰	۱۲۵۱۸	۴۸۲۵	۱۶۱۷	۱۷۵۱
۷/۵ تا کمتر از ۱۰ هکتار .....	۰	۶۳۵۲	۲۴۱۷	۸۸۸	۸۰۵
۱۰ تا کمتر از ۱۵ هکتار .....	۰	۱۰۱۶۸	۳۷۹۸	۱۳۹۶	۱۲۵۵
۱۵ تا کمتر از ۲۰ هکتار .....	۰	۴۹۷۶	۱۹۵۹	۸۲۸	۶۶۷
جمع ۲۰ تا کمتر از ۵۰ هکتار .....	۳	۷۸۶۰	۳۳۷۰	۱۳۳۸	۱۲۶۴
۲۰ تا کمتر از ۲۵ هکتار .....	۰	۳۳۳۲	۱۲۹۷	۵۴۹	۴۵۲
۲۵ تا کمتر از ۳۵ هکتار .....	۱	۲۹۴۶	۱۲۸۹	۵۴۰	۴۷۱
۳۵ تا کمتر از ۵۰ هکتار .....	۱	۱۵۸۳	۷۸۲	۳۵۹	۴۴۱
جمع ۵۰ هکتار و بیشتر .....	۰	۱۶۵۵	۹۵۱	۴۳۳	۴۲۳
۵۰ تا کمتر از ۱۰۰ هکتار .....	۰	۱۲۴۸	۶۸۲	۳۱۶	۳۱۷
۱۰۰ تا کمتر از ۲۰۰ هکتار .....	۰	۳۱۶	۱۹۴	۸۹	۹۲
۲۰۰ تا کمتر از ۵۰۰ هکتار .....	۰	۷۸	۶۱	۲۳	۲۷
۵۰۰ تا کمتر از ۱۰۰۰ هکتار .....	۰	۸	۸	۲	۵
۱۰۰۰ تا کمتر از ۲۰۰۰ هکتار .....	۰	۵	۴	۲	۲
۲۰۰۰ هکتار و بیشتر .....	۰	۰	۰	۰	۰

نتایج تفصیلی سرشماری عمومی کشاورزی ۱۳۸۲ - استان همدان

۷۷- تعداد بهره‌برداری‌های استفاده‌کننده از هر یک از ماشین‌ها و ادوات کشاورزی برحسب وسعت اراضی کشاورزی (دنباله)

موتور پمپ آب		سمپاش پشتی	سمپاش موتوری	سمپاش تراکتوری	کودپاش	کولتیواتور	وسعت اراضی کشاورزی
برقی	دیزلی						
۲۳۱۹۴	۱۹۸۷۳	۲۰۱۲۸	۸۷۰۱	۳۱۰۹۳	۹۷۳۰	۲۴۴۰	جمع
۲۱	۱۵	۵۴	۱۹	۱۰	۰	۰	بدون زمین کشاورزی
۶۱۱۳	۲۶۱۲	۲۳۱۶	۱۳۲۴	۱۵۳۶	۲۵۹	۲۰۱	جمع کمتر از ۱ هکتار
۳۹۲	۲۴۰	۳۹۷	۵۸	۳۸	۱۷	۱	کمتر از ۰/۱ هکتار
۱۰۸۱	۲۶۵	۵۷۸	۱۴۲	۱۱۴	۱۹	۷	۰/۱ تا کمتر از ۰/۲ هکتار
۲۳۲۷	۸۲۹	۱۶۶۰	۵۲۸	۴۸۰	۵۰	۷۶	۰/۲ تا کمتر از ۰/۵ هکتار
۲۳۹۴	۹۷۹	۱۸۶۰	۵۹۶	۹۰۴	۱۷۲	۱۱۷	۰/۵ تا کمتر از ۱ هکتار
۹۱۵۷	۶۹۱۵	۸۵۱۵	۲۶۸۲	۹۴۷۰	۲۵۳۲	۹۱۵	جمع ۱ تا کمتر از ۵ هکتار
۲۳۲۳	۲۰۰۱	۲۰۶۷	۸۵۰	۲۱۱۸	۵۰۸	۲۲۹	۱ تا کمتر از ۲ هکتار
۲۳۹۶	۱۸۱۳	۲۲۷۸	۷۰۶	۲۴۸۲	۶۷۲	۲۵۶	۲ تا کمتر از ۳ هکتار
۱۹۳۹	۱۶۹۰	۱۸۲۲	۵۶۲	۲۴۵۴	۶۸۲	۲۱۱	۳ تا کمتر از ۴ هکتار
۱۵۸۹	۱۴۱۱	۱۳۴۷	۵۶۲	۲۴۱۶	۶۷۰	۲۰۹	۴ تا کمتر از ۵ هکتار
۶۶۸۸	۱۷۸۱۷	۶۰۵۳	۳۲۶۵	۱۵۱۰۲	۴۶۹۵	۱۰۳۸	جمع ۵ تا کمتر از ۲۰ هکتار
۳۰۴۱	۲۹۳۷	۲۶۸۵	۱۱۰۹	۵۲۶۵	۱۵۶۸	۳۹۲	۵ تا کمتر از ۷/۵ هکتار
۱۳۷۲	۱۴۱۹	۱۱۰۳	۶۳۵	۲۸۱۳	۸۶۱	۱۸۵	۷/۵ تا کمتر از ۱۰ هکتار
۱۶۸۶	۲۲۴۱	۱۶۲۰	۹۸۶	۴۵۷۵	۱۴۷۲	۳۰۶	۱۰ تا کمتر از ۱۵ هکتار
۶۸۸	۱۱۹۱	۶۴۵	۵۲۵	۲۴۵۰	۷۹۴	۱۵۵	۱۵ تا کمتر از ۲۰ هکتار
۹۵۶	۲۰۱۲	۸۴۲	۱۰۶۸	۳۰۰۴	۱۶۷۶	۲۲۳	جمع ۲۰ تا کمتر از ۵۰ هکتار
۴۰۸	۷۷۷	۳۸۳	۲۹۱	۱۶۱۹	۶۰۷	۹۶	۲۰ تا کمتر از ۲۵ هکتار
۳۵۰	۷۵۸	۳۰۱	۲۳۷	۱۵۱۵	۶۷۵	۷۰	۲۵ تا کمتر از ۳۵ هکتار
۱۹۸	۴۷۷	۱۵۸	۲۴۰	۸۷۱	۳۹۳	۵۷	۳۵ تا کمتر از ۵۰ هکتار
۲۳۸	۵۲۲	۱۶۸	۲۴۱	۹۷۰	۵۶۹	۶۳	جمع ۵۰ هکتار و بیشتر
۱۵۱	۴۰۷	۱۱۴	۲۳۷	۷۲۴	۳۸۰	۴۵	۵۰ تا کمتر از ۱۰۰ هکتار
۵۸	۹۹	۲۲	۷۰	۱۹۰	۱۳۸	۱۰	۱۰۰ تا کمتر از ۲۰۰ هکتار
۲۲	۲۰	۱۸	۲۷	۴۸	۴۰	۴	۲۰۰ تا کمتر از ۵۰۰ هکتار
۲	۲	۱	۴	۵	۷	۲	۵۰۰ تا کمتر از ۱۰۰۰ هکتار
۲	۲	۲	۴	۴	۴	۲	۱۰۰۰ تا کمتر از ۲۰۰۰ هکتار
۰	۰	۰	۰	۰	۰	۰	۲۰۰۰ هکتار و بیشتر

۷۸- تعداد بهره‌برداری‌های استفاده‌کننده از هر یک از ماشین‌ها و ادوات کشاورزی برحسب وسعت اراضی زراعی

وسعت اراضی زراعی	تراکتور	تیلر	کمباین	تریلر	دروگر
جمع	۸۸۵۳۱	۷۲۹	۴۶۵۰۴	۵۶۸۷۱	۱۸۵۹۰
بدون زمین زراعی	۱۲۹۲	۱۸۶	.	۷۰۱	.
جمع کمتر از ۱ هکتار	۹۵۵۲	۷۵	۱۴۶۸	۳۸۳۹	۹۳۶
کمتر از ۰/۱ هکتار	۲۰۴	۱	۲۴	۹۹	۲۵
۰/۱ تا کمتر از ۰/۲ هکتار	۸۵۰	۲	۴۶	۲۵۲	۵۴
۰/۲ تا کمتر از ۰/۵ هکتار	۳۵۱۵	۲۳	۴۲۶	۱۲۴۷	۲۰۵
۰/۵ تا کمتر از ۱ هکتار	۲۸۸۲	۲۹	۹۷۲	۲۲۲۲	۵۵۲
جمع ۱ تا کمتر از ۵ هکتار	۳۲۴۸۲	۲۰۵	۱۴۰۳۰	۱۹۵۷۲	۶۵۸۰
۱ تا کمتر از ۲ هکتار	۹۳۷۵	۵۸	۲۷۴۸	۴۸۰۲	۱۴۰۳
۲ تا کمتر از ۳ هکتار	۸۷۳۴	۵۰	۳۷۲۰	۵۲۲۷	۱۶۸۹
۳ تا کمتر از ۴ هکتار	۷۷۶۴	۵۸	۳۸۵۸	۴۹۶۸	۱۸۰۲
۴ تا کمتر از ۵ هکتار	۶۶۹۱	۴۰	۳۷۰۴	۴۵۷۵	۱۶۸۶
جمع ۵ تا کمتر از ۲۰ هکتار	۳۵۵۶۹	۲۰۹	۲۲۳۶۱	۲۵۳۹۱	۸۲۷۹
۵ تا کمتر از ۷/۵ هکتار	۱۴۹۱۰	۹۰	۸۲۶۸	۹۵۸۲	۳۴۶۷
۷/۵ تا کمتر از ۱۰ هکتار	۶۲۷۹	۳۹	۴۱۳۲	۴۶۴۶	۱۶۲۳
۱۰ تا کمتر از ۱۵ هکتار	۱۰۳۰۴	۵۳	۷۱۴۱	۷۴۶۶	۲۶۷۲
۱۵ تا کمتر از ۲۰ هکتار	۵۰۷۵	۲۷	۳۷۳۰	۳۷۰۴	۱۲۹۶
جمع ۲۰ تا کمتر از ۵۰ هکتار	۷۱۶۷	۲۳	۶۲۰۳	۶۰۷۰	۱۷۸۰
۲۰ تا کمتر از ۲۵ هکتار	۳۳۸۸	۲۷	۲۵۶۰	۲۵۰۳	۷۷۰
۲۵ تا کمتر از ۳۵ هکتار	۲۹۶۸	۱۰	۳۳۲۷	۲۳۷۵	۶۹۶
۳۵ تا کمتر از ۵۰ هکتار	۱۶۱۱	۷	۱۳۱۶	۱۲۹۲	۳۱۶
جمع ۵۰ هکتار و بیشتر	۱۶۶۷	۱۱	۱۴۴۱	۱۳۰۸	۳۱۶
۵۰ تا کمتر از ۱۰۰ هکتار	۱۲۵۱	۹	۱۰۶۵	۹۸۲	۲۲۷
۱۰۰ تا کمتر از ۲۰۰ هکتار	۲۱۹	۱	۲۸۷	۲۶۰	۵۵
۲۰۰ تا کمتر از ۵۰۰ هکتار	۸۲	۱	۷۵	۵۷	۱۲
۵۰۰ تا کمتر از ۱۰۰۰ هکتار	۹	.	۹	۴	۲
۱۰۰۰ تا کمتر از ۲۰۰۰ هکتار	۵	.	۵	۵	.
۲۰۰۰ هکتار و بیشتر	.	.	.	.	.



نتایج تفصیلی سرشماری عمومی کشاورزی ۱۳۸۲ - استان همدان

اد بهره‌برداری‌های استفاده‌کننده از هر یک از ماشین‌ها و ادوات کشاورزی برحسب وسعت اراضی زراعی (دنباله)

وسعت اراضی زراعی	علف‌چین (موور)	ره‌یافتن (ریگ)	پست‌بند (بیلر)	چاپر	ماشین خرمسکوب گندم و جو
.....	۸۳۶۰	۹۵۲۳	۱۰۷۱	۵۱	۵۶۰۶۰
.....	۲۸	۰	۰	۰	۰
..... ن زراعی	۳۱۶	۲۷۵	۳۱۰	۱	۴۹۷۷
..... راز ۱ هکتار	۱۰	۱۰	۸	۰	۱۱۲
..... ۰/۱ هکتار	۲۶	۲۰	۲۵	۰	۳۱۷
..... ستر از ۰/۲ هکتار	۸۷	۷۹	۷۷	۰	۱۷۹۱
..... متر از ۰/۵ هکتار	۱۹۴	۱۶۷	۱۹۹	۱	۲۷۵۶
..... متر از ۱ هکتار	۳۰۶۳	۳۱۰۹	۳۲۰۵	۱۰	۴۱۰۳۲
..... کمتر از ۵ هکتار	۶۵۰	۵۶۷	۶۲۹	۳	۵۶۶۶
..... راز ۲ هکتار	۸۲۸	۸۲۱	۹۰۲	۲	۵۶۶۲
..... راز ۳ هکتار	۸۲۰	۸۵۲	۸۵۹	۲	۵۲۵۲
..... راز ۴ هکتار	۷۵۵	۸۵۰	۷۹۶	۲	۴۴۴۳
..... راز ۵ هکتار	۳۷۶۷	۳۵۳۱	۳۰۱۲	۲۹	۲۳۹۲۶
..... کمتر از ۲۰ هکتار	۱۲۸۰	۱۶۹۸	۱۵۸۷	۱۵	۹۴۵۶
..... تر از ۷/۵ هکتار	۷۳۹	۸۷۷	۸۱۶	۲	۴۴۴۲
..... متر از ۱۰ هکتار	۱۰۲۸	۱۲۹۰	۱۱۲۶	۹	۶۸۵۶
..... راز ۱۵ هکتار	۵۱۰	۶۷۶	۵۵۲	۳	۳۲۷۴
..... تر از ۲۰ هکتار	۸۸۲	۱۲۰۴	۱۰۸۳	۵	۵۱۲۳
..... کمتر از ۵۰ هکتار	۲۱۲	۴۳۱	۳۹۴	۳	۲۲۱۰
..... راز ۲۵ هکتار	۳۴۲	۴۶۵	۴۰۱	۲	۱۹۲۵
..... تر از ۳۵ هکتار	۲۲۷	۳۱۲	۲۸۹	۰	۹۸۸
..... متر از ۵۰ هکتار	۳۰۴	۳۸۴	۳۸۲	۶	۱۰۱۱
..... کتار و بیشتر	۲۱۷	۲۸۲	۲۷۴	۲	۷۷۴
..... تر از ۱۰۰ هکتار	۶۲	۸۶	۷۸	۱	۱۸۶
..... متر از ۲۰۰ هکتار	۲۱	۱۶	۲۲	۲	۴۴
..... کمتر از ۵۰۰ هکتار	۲	۲	۴	۰	۴
..... متر از ۱۰۰۰ هکتار	۱	۳	۴	۱	۳
..... کمتر از ۲۰۰۰ هکتار	۰	۰	۰	۰	۰
..... بار و بیشتر					

۷۸- تعداد بهره‌برداران‌های استفاده‌کننده از هر یک از ماشین‌ها و ادوات کشاورزی برحسب وسعت اراضی زراعی (دنباله)

نهرکن	فاروثر	دهسک	گاواهن تراکتوری	ملشین خرمنکوب برنج	وسعت اراضی زراعی
۱۱-۲۶	۱-۴۰۱	۲۹۲۲۹	۸۳۴۸۲	۲	جمع
۲۶	۸	۵۱	۵۶۲	۰	بدون زمین زراعی
۷۶۸	۵۸۳	۲۰۴۶	۸۴۵۸	۰	جمع کمتر از ۱ هکتار
۲۶	۷	۶۲	۲۴۶	۰	کمتر از ۰/۱ هکتار
۷۱	۴۷	۱۷۸	۷۰۷	۰	۰/۱ تا کمتر از ۰/۲ هکتار
۲۰۹	۱۸۷	۶۷۰	۳۰۶۱	۰	۰/۲ تا کمتر از ۰/۵ هکتار
۴۶۲	۳۴۲	۱۱۳۵	۴۴۴۴	۰	۰/۵ تا کمتر از ۱ هکتار
۴۰۴۸	۳۲۴۵	۱۰۱۰۱	۳۰۶۶۱	۰	جمع ۱ تا کمتر از ۵ هکتار
۱۰۶۶	۸۱۹	۲۵۷۰	۸۶۲۹	۰	۱ تا کمتر از ۲ هکتار
۱۱۳۹	۸۷۲	۲۶۸۲	۸۲۵۹	۰	۲ تا کمتر از ۳ هکتار
۱۰۴۱	۸۱۲	۲۵۶۱	۷۲۲۱	۰	۳ تا کمتر از ۴ هکتار
۸۶۰	۲۴۱	۲۲۸۷	۶۳۶۰	۰	۴ تا کمتر از ۵ هکتار
۴۴۲۸	۳۷۰۵	۱۲۷۵۵	۳۴۴۱۳	۰	جمع ۵ تا کمتر از ۲۰ هکتار
۱۷۴۴	۱۶۱۶	۴۸۰۷	۱۳۴۲۹	۰	۵ تا کمتر از ۷/۵ هکتار
۷۹۶	۸۷۹	۲۲۶۸	۶۰۹۷	۰	۷/۵ تا کمتر از ۱۰ هکتار
۱۲۴۶	۱۲۸۰	۳۷۴۲	۹۹۶۰	۰	۱۰ تا کمتر از ۱۵ هکتار
۶۵۲	۸۳۰	۱۹۳۷	۲۹۲۷	۰	۱۵ تا کمتر از ۲۰ هکتار
۱۲۵۶	۱۲۳۰	۳۳۳۶	۷۷۴۷	۲	جمع ۲۰ تا کمتر از ۵۰ هکتار
۴۵۶	۵۲۳	۱۲۸۷	۳۲۸۵	۰	۲۰ تا کمتر از ۲۵ هکتار
۴۶۲	۵۳۱	۱۲۶۸	۲۸۹۴	۱	۲۵ تا کمتر از ۳۵ هکتار
۲۳۷	۲۵۶	۷۸۰	۱۵۶۸	۱	۳۵ تا کمتر از ۵۰ هکتار
۴۲۸	۳۳۰	۹۳۱	۱۶۲۳	۰	جمع ۵۰ هکتار و بیشتر
۲۱۲	۲۱۴	۶۷۵	۱۲۲۸	۰	۵۰ تا کمتر از ۱۰۰ هکتار
۹۱	۸۸	۱۹۳	۳۱۴	۰	۱۰۰ تا کمتر از ۲۰۰ هکتار
۲۷	۲۳	۶۱	۷۸	۰	۲۰۰ تا کمتر از ۵۰۰ هکتار
۵	۳	۸	۸	۰	۵۰۰ تا کمتر از ۱۰۰۰ هکتار
۳	۲	۴	۵	۰	۱۰۰۰ تا کمتر از ۲۰۰۰ هکتار
.	.	.	.	۰	۲۰۰۰ هکتار و بیشتر



نتایج تفصیلی سرشماری عمومی کشاورزی ۱۳۸۲ - استان همدان

برهرداری‌های استفاده کننده از هر یک از ماشین‌ها و ادوات کشاورزی برحسب وسعت اراضی زراعی (دنباله)

نوع زلفی	کولتیواتور	کودپاش	سمپاش تراکتوری	سمپاش موتور	سمپاش پستی	موتور پمپ آب	
						دیوژنی	برقی
.....	۲۲۲۰	۹۷۳۰	۳۱۰۹۳	۱۷۰۱	۳۰۳۳۸	۱۹۸۷۳	۲۳۱۹۴
.....	۱۰۹	۲۵	۷۱۱	۱۰۱۶	۲۱۰۷	۱۳۲۸	۴۸۰۳
.....	۱۶۸	۲۲۰	۱۱۸۳	۶۸۹	۳۱۶۷	۱۵۶۲	۲۵۷۱
.....	۱	۹	۲۱	۱۲	۱۲۵	۶۰	۸۰
.....	۹	۱۲	۷۷	۵۱	۲۹۱	۱۵۸	۲۱۵
.....	۶۲	۲۹	۳۰۸	۲۲۹	۱۱۹۸	۵۳۱	۹۰۷
.....	۹۵	۱۶۸	۷۶۷	۳۷۷	۱۵۵۲	۸۱۵	۱۳۷۰
.....	۱۵۲	۲۵۲۳	۲۳۹۸	۲۲۲۵	۸۰۰۵	۶۷۶۰	۱۲۲۴۹
.....	۲۰۷	۵۰۸	۲۰۲۵	۷۰۲	۲۷۵۴	۱۹۱۷	۲۶۵۰
.....	۲۲۵	۶۷۲	۲۲۲۳	۶۳۶	۲۱۸۲	۱۷۵۵	۲۲۲۰
.....	۲۰۸	۶۹۰	۲۳۲۷	۵۲۲	۱۷۸۲	۱۶۹۹	۱۸۶۰
.....	۲۰۲	۶۶۱	۲۲۰۷	۵۲۲	۱۲۸۷	۱۳۹۹	۱۵۰۹
.....	۱۰۳۸	۲۶۸۳	۱۳۹۸۰	۳۱۸۵	۵۸۶۸	۷۶۹۳	۶۶۱۳
.....	۳۹۲	۱۵۸۲	۵۲۶۶	۱۱۰۶	۲۶۳۱	۲۸۹۸	۲۹۵۲
.....	۱۷۶	۸۲۲	۱۷۶۵	۵۹۱	۱۰۲۹	۱۲۰۶	۱۱۷۸
.....	۳۰۴	۱۶۶۲	۲۵۲۰	۹۶۲	۱۵۵۱	۲۲۰۹	۱۶۱۷
.....	۱۵۲	۷۹۷	۲۲۲۰	۵۲۵	۶۳۷	۱۱۸۱	۶۶۲
.....	۲۲۳	۱۶۶۳	۳۹۶۱	۱۰۳۶	۸۱۶	۱۱۸۵	۹۲۳
.....	۹۷	۶۰۰	۱۶۰۲	۳۷۹	۳۷۲	۷۶۲	۳۹۵
.....	۶۸	۶۷۲	۱۲۹۶	۴۳۲	۲۸۸	۷۶۸	۳۲۹
.....	۵۷	۳۸۹	۸۶۲	۲۳۳	۱۵۵	۲۷۲	۱۹۰
.....	۶۱	۵۶۶	۹۵۹	۲۳۹	۱۶۳	۵۲۳	۲۲۵
.....	۲۲	۳۷۸	۷۱۳	۲۳۶	۱۱۱	۲۹۹	۱۵۰
.....	۹	۱۳۷	۱۹۰	۶۹	۳۱	۹۸	۵۶
.....	۲	۳۰	۲۸	۲۷	۱۸	۲۰	۱۲
.....	۲	۷	۵	۲	۱	۴	۴
.....	۲	۲	۲	۲	۲	۲	۲
.....	۰	۰	۰	۰	۰	۰	۰

۷ - تعداد بهره‌برداری‌های استفاده‌کننده از هر یک از ماشین‌ها و ادوات کشاورزی متعلق به خود برحسب شهرستان

شهرستان	تراکتور	تیلر	کمپاین	تریلر	دروگر
همدان	۱۵۹۲۸	۱۰۷	۷۰۶	۱۱۲۹۸	۱۹۸۲
خداآباد	۱۵۴۶	۴	۲۲	۱۱۴۴	۱۶۴
هار	۱۲۸۳	۲	۱۷۱	۸۲۷	۴۱
ویسرکان	۱۰۴۳	۱۲	۱۴	۷۹۰	۹۹
قزق	۱۷۷۶	۹	۹۳	۱۰۴۵	۲۲۶
چو درانگ	۲۵۶۹	۵	۱۸۲	۲۹۲۴	۲۲۵
نایب	۲۲۲۹	۲۳	۶۲	۱۷۳۹	۵۵۲
باوند	۱۷۵۰	۳۰	۳۹	۱۲۰۷	۱۵۰
مدان	۲۶۲۳	۱۲	۱۱۱	۱۵۹۳	۲۲۲

شهرستان	علف‌چین (موور)	ردیف‌کن (ریک)	پست‌بند (بیلر)	چاپر	ماشین خرمنکوب گندم و جو
همدان	۱۴۴۴	۱۷۱۱	۸۲۱	۱۱	۶۸۲۸
خداآباد	۵۴	۱۶۸	۳۴	۶	۲۲۵
هار	۸۴	۱۱۱	۶۳	۰	۴۴۳
ویسرکان	۳	۳	۲	۰	۵۷۳
قزق	۱۲۱	۱۱۵	۶۴	۰	۷۰۹
چو درانگ	۳۰۵	۴۱۳	۲۳۱	۰	۱۲۶۸
نایب	۱۵۲	۱۲۸	۷۲	۱	۱۲۵۲
باوند	۸۹	۱۰۱	۴۵	۰	۹۵۲
مدان	۶۳۶	۶۷۳	۳۱۲	۴	۱۰۸۲

نتایج تفصیلی سرشماری عمومی کشاورزی ۱۳۸۲ - استان همدان

۷۸- تعداد بهره‌برداری‌های استفاده‌کننده از هر یک از ماشین‌ها و ادوات کشاورزی برحسب وسعت اراضی زراعی (دنباله)

موتور پمپ آب		سمپاش پستی	سمپاش موتوری	سمپاش تراکتوری	کودپاش	کولتوراتور	وسعت اراضی زراعی
برقی	دیزلی						
						۲۴۴۰	جمع .....
۲۳۱۹۴	۱۹۸۷۳	۲۰۱۲۸	۸۷۰۱	۳۱۰۹۳	۹۷۳۰	۱۰۹	بدون زمین زراعی .....
۲۸۰۳	۱۳۴۸	۲۱۰۷	۱۰۱۶	۷۱۱	۲۵	۱۶۸	جمع کمتر از ۱ هکتار .....
۲۵۷۱	۱۵۶۲	۳۱۶۷	۶۸۹	۱۱۸۳	۲۴۰	۱	کمتر از ۰.۱۱ هکتار .....
۸۰	۶۰	۱۲۵	۱۲	۳۱	۹	۹	۰.۱۱ تا کمتر از ۰.۱۲ هکتار .....
۲۱۵	۱۵۸	۲۹۱	۵۱	۷۷	۱۴	۶۲	۰.۱۲ تا کمتر از ۰.۱۵ هکتار .....
۹۰۷	۵۳۱	۱۱۹۸	۲۲۹	۳۰۸	۴۹	۹۵	۰.۱۵ تا کمتر از ۱ هکتار .....
۱۳۷۰	۸۱۵	۱۵۵۲	۳۷۷	۷۶۷	۱۶۸	۸۵۲	جمع ۱ تا کمتر از ۵ هکتار .....
۸۲۲۹	۶۷۶۰	۸۰۰۵	۲۳۲۵	۱۲۹۸	۲۵۲۳	۲۰۷	۱ تا کمتر از ۲ هکتار .....
۲۶۵۰	۱۹۱۷	۲۷۵۲	۷۰۴	۲۰۲۵	۵۰۸	۲۳۵	۲ تا کمتر از ۳ هکتار .....
۲۲۲۰	۱۷۵۵	۲۱۸۲	۶۳۴	۲۴۴۴	۶۷۲	۲۰۸	۳ تا کمتر از ۴ هکتار .....
۱۸۶۰	۱۶۹۴	۱۷۸۲	۵۴۲	۲۲۲۲	۶۹۰	۲۰۲	۴ تا کمتر از ۵ هکتار .....
۱۵۰۹	۱۳۹۲	۱۲۸۷	۵۴۲	۲۶۰۷	۶۶۹	۱۰۲۸	جمع ۵ تا کمتر از ۲۰ هکتار .....
۶۶۱۳	۷۶۹۳	۵۸۶۸	۳۱۸۵	۱۴۹۸۰	۲۶۸۳	۳۹۴	۵ تا کمتر از ۷.۱۵ هکتار .....
۲۹۵۴	۲۸۹۸	۲۶۳۱	۱۱۰۶	۵۲۶۶	۱۵۸۲	۱۷۶	۷.۱۵ تا کمتر از ۱۰ هکتار .....
۱۱۷۸	۱۴۰۶	۱۰۴۹	۵۹۱	۲۷۶۵	۸۴۲	۳۰۴	۱۰ تا کمتر از ۱۵ هکتار .....
۱۶۱۷	۲۲۰۹	۱۵۵۱	۹۶۲	۴۵۲۰	۱۴۶۲	۱۵۳	۱۵ تا کمتر از ۲۰ هکتار .....
۶۶۲	۱۱۸۱	۶۳۷	۵۲۵	۲۴۳۰	۷۹۷	۲۲۳	جمع ۲۰ تا کمتر از ۵۰ هکتار .....
۲۲۳	۱۹۸۵	۸۱۶	۱۰۴۶	۳۹۶۱	۱۶۶۳	۹۷	۲۰ تا کمتر از ۲۵ هکتار .....
۳۹۵	۷۶۳	۳۷۲	۳۷۹	۱۶۰۴	۶۰۰	۶۸	۲۵ تا کمتر از ۳۵ هکتار .....
۳۳۹	۷۹۸	۳۸۸	۲۳۴	۱۲۹۶	۶۷۲	۵۷	۳۵ تا کمتر از ۵۰ هکتار .....
۱۹۰	۴۷۴	۱۵۵	۲۳۲	۸۹۲	۳۸۹	۶۱	جمع ۵۰ هکتار و بیشتر .....
۲۳۵	۵۲۳	۱۶۲	۳۳۹	۲۵۱	۵۶۶	۴۴	۵۰ تا کمتر از ۱۰۰ هکتار .....
۱۵۰	۳۹۹	۱۱۱	۲۳۶	۷۱۳	۳۷۸	۹	۱۰۰ تا کمتر از ۲۰۰ هکتار .....
۵۶	۹۸	۳۱	۶۹	۱۹۰	۱۳۷	۴	۲۰۰ تا کمتر از ۵۰۰ هکتار .....
۲۲	۲۰	۱۸	۲۷	۲۸	۲۰	۲	۵۰۰ تا کمتر از ۱۰۰۰ هکتار .....
۲	۲	۱	۴	۵	۷	۲	۱۰۰۰ تا کمتر از ۲۰۰۰ هکتار .....
۲	۲	۲	۲	۲	۲	۰	۲۰۰۰ هکتار و بیشتر .....



۷۹- تعداد بهره‌برداری‌های استفاده‌کننده از هر یک از ماشین‌ها و ادوات کشاورزی متعلق به خود برحسب شهرستان

شهرستان	تراکتور	تیلر	کمباین	تریلر	دروگر
همدان	۱۵۹۳۸	۱۰۷	۲۰۶	۱۱۳۹۸	۱۹۸۹
اسدآباد	۱۵۲۶	۲	۲۲	۱۱۴۴	۱۶۹
بهار	۱۳۸۲	۲	۱۷۱	۸۴۷	۴۱
تویسرکان	۱۰۴۲	۱۲	۱۴	۷۹۰	۹۹
رزن	۱۷۷۶	۹	۹۲	۱۰۴۵	۲۲۶
کیبودر لهنک	۲۵۶۹	۵	۱۸۳	۲۹۳۲	۳۲۵
ملایر	۲۲۲۹	۳۳	۶۲	۱۷۳۹	۵۵۲
نهاوند	۱۷۵۰	۲۰	۳۹	۱۲۰۷	۱۵۰
همدان	۲۶۳۳	۱۲	۱۱۱	۱۵۹۳	۲۲۲

شهرستان	غلف‌چین (موور)	ردیف‌کن (ریک)	پسته‌بند (بیلر)	چاپر	ماشین خرمنکوب گندم و جو
همدان	۱۳۳۴	۱۷۱۱	۸۲۱	۱۱	۶۸۲۸
اسدآباد	۵۴	۱۶۸	۲۴	۶	۲۲۵
بهار	۸۲	۱۱۱	۶۳	۰	۴۴۲
تویسرکان	۳	۳	۲	۰	۵۷۲
رزن	۱۲۱	۱۱۵	۶۴	۰	۷۰۹
کیبودر لهنک	۲۰۵	۲۱۳	۲۳۱	۰	۱۲۶۸
ملایر	۱۵۲	۱۲۸	۷۲	۱	۱۳۵۲
نهاوند	۸۹	۱۰۱	۴۵	۰	۹۵۲
همدان	۶۳۶	۶۷۳	۳۱۲	۴	۱۰۸۲

## نتایج تفصیلی سرشماری عمومی کشاورزی ۱۳۸۲ - استان همدان

۷۹- تعداد بهره‌برداری‌های استفاده‌کننده از هر یک از ماشین‌ها و ادوات کشاورزی متعلق به خود برحسب شهرستان (دنباله)

شهرستان	ماشین خرمنکوب برنج	گاوآهن تراکتوری	دیسک	فارونر	نهرکن
همدان	۱۶۵۵۰	۴۴-۴	۱۷۶۰	۱۷۸۵	
اسدآباد	۱۲۸۶	۸۵۲	۲۰۲	۴۶۵	
بهار	۱۲۹۲	۳۸۷	۳۷۸	۲۷۱	
تویسرکان	۹۳۶	۶	۱۲	۳۳	
رزن	۱۵۸۸	۴۰۱	۲۵۱	۱۵۵	
کیودر اهنگ	۳۴۷۷	۱۳۰۵	۲۴۷	۴۲۵	
ملایر	۱۸۷۸	۳۱۲	۶۰	۴۶	
نهاوند	۱۶۰۱	۳۸۹	۱۶۷	۱۰۲	
همدان	۲۲۸۹	۷۵۱	۳۴۳	۲۸۸	

شهرستان	کولتیواتور	کودپاش	سمپاش تراکتوری	سمپاش موتوری	سمپاش پشتی	موتور پمپ آب	
						دیزلی	برقی
همدان	۴۸۲	۱۶۶۶	۳۸۴۹	۲۱۳۵	۷۴۰۵	۱۵۲۳۴	۱۸۸۷۱
اسدآباد	۱۳	۱۶۸	۲۹۳	۱۱۸	۴۵۸	۱۳۳۸	۲۲۴۷
بهار	۲۰	۸۲	۴۷۲	۳۳۹	۱۲۸۱	۲۱۶۷	۱۱۸۷
تویسرکان	۰	۷	۱۱۶	۱۴۰	۶۱۵	۱۰۱۴	۷۹۰
رزن	۱۳	۲۱۷	۵۱۲	۱۶۳	۴۸۹	۱۵۹۹	۶۸۳
کیودر اهنگ	۸۱	۳۷۰	۱۱۵۲	۳۹۸	۴۷۶	۳۹۱۹	۱۸۹۱
ملایر	۷۱	۳۴	۲۴۳	۱۳۶	۱۱۵۸	۲۵۵۱	۸۱۶۱
نهاوند	۱۱۹	۲۴۹	۲۸۶	۴۲۱	۱۰۱۵	۳۰۸	۱۹۱۱
همدان	۱۶۶	۳۴۰	۴۸۴	۳۹۰	۱۹۱۲	۲۵۲۸	۲۰۰۲

۸۰- مساحت تحت پوشش بهره‌برداری‌های استفاده‌کننده از سیستم آبیاری بارانی برحسب شهرستان (بهره‌برداری - هکتار)

شهرستان	کل زیرکشت			زیرکشت زمینی			باغ و قناتان	
	تعداد بهره‌برداری	کل مساحت	مساحت تحت پوشش	تعداد بهره‌برداری	کل مساحت	مساحت تحت پوشش	تعداد بهره‌برداری	کل مساحت
همدان .....	۸۶۱	۲۱۹۸۰۹	۹۵۷۲	۱۵۸	۱۹۰۲۲۲	۹۵۶۹	۲	۲۹۵۸۷
اسدآباد .....	۳۱	۲۲۳۹۸	۳۵۸	۳۱	۲۱۲۰۲	۳۵۸	۰	۲۱۹۶
بهار .....	۴۵۵	۲۰۴۴۹	۳۴۶۰	۴۵۵	۱۸۲۱۰	۳۴۶۰	۳	۲۲۳۹
نویسرکان .....	۴	۱۴۱۵۷	۱۹	۳	۱۰۲۲۴	۱۸	۱	⊙
رزن .....	۱۱۲	۲۴۲۶۱	۲۶۵۸	۱۱۲	۲۳۸۰۰	۲۶۵۸	۱	⊙
کیودر اهنگ .....	۳۸	۳۲۳۱۶	۹۵۹	۳۸	۳۰۸۵۸	۹۵۹	۰	۱۴۵۸
ملایر .....	۱۷	۳۰۵۰۱	۱۷۴	۱۶	۲۰۹۷۳	۱۷۴	۱	⊙
نهایند .....	۲	⊙	⊙	۲	⊙	⊙	۰	۳۲۱۹
همدان .....	۲۰۳	۴۲۶۸۲	۱۸۸۹	۲۰۲	۳۸۱۲۹	۱۸۸۷	۱	⊙

## نتایج تفصیلی سرشماری عمومی کشاورزی ۱۳۸۲ - استان همدان

۷۹- تعداد بهره‌برداری‌های استفاده‌کننده از هر یک از ماشین‌ها و ادوات کشاورزی متعلق به خود برحسب شهرستان (دفیاله)

شهرستان	ماشین خرمکوب برنج	گاوآهن تراکتوری	دیسک	فاروشر	نهرکن
همدان	۱۴۵۵۰	۲۲۰۴	۱۷۶۰	۱۷۸۵	
اسدآباد	۱۲۸۶	۸۵۲	۲۰۲	۴۶۵	
بهار	۱۲۹۴	۳۸۷	۲۷۸	۲۷۱	
نویسرکان	۹۳۶	۶	۱۲	۳۳	
رزن	۱۵۸۸	۲۰۱	۲۵۱	۱۵۵	
کیبودر اهنگ	۲۲۷۷	۱۳۰۵	۳۴۷	۴۲۵	
ملایر	۱۸۷۸	۳۱۲	۶۰	۴۶	
نهاوند	۱۶۰۱	۳۸۹	۱۶۷	۱۰۲	
همدان	۲۲۸۹	۷۵۱	۲۴۲	۲۸۸	

شهرستان	کولتیواتور	کودپاش	سمپاش تراکتوری	سمپاش موتوری	سمپاش پشتی	موتور پمپ آب	
						دیزلی	برقی
همدان	۴۸۲	۱۴۶۶	۳۸۴۹	۲۱۲۵	۷۴۰۵	۱۵۴۴۴	۱۸۸۷۱
اسدآباد	۱۳	۱۶۸	۲۹۳	۱۱۸	۴۵۸	۱۳۳۸	۲۲۴۷
بهار	۲۰	۸۲	۳۷۲	۳۳۹	۱۲۸۱	۲۱۶۷	۱۱۸۷
نویسرکان	۰	۷	۱۱۶	۱۴۰	۶۱۵	۱۰۱۴	۷۹۰
رزن	۱۳	۲۱۷	۵۱۲	۱۶۳	۴۸۹	۱۵۹۹	۶۸۳
کیبودر اهنگ	۸۱	۳۷۰	۱۱۵۲	۳۹۸	۴۷۶	۳۹۱۹	۱۸۹۱
ملایر	۷۱	۳۴	۲۳۳	۱۳۶	۱۱۵۸	۲۵۵۱	۸۱۶۱
نهاوند	۱۱۹	۱۲۹	۳۸۶	۴۴۱	۱۰۱۵	۳۰۸	۱۹۱۱
همدان	۱۶۶	۳۴۰	۴۸۲	۳۹۰	۱۹۱۲	۲۵۲۸	۳۰۰۲

۸۰- مساحت تحت پوشش بهره‌برداری‌های استفاده‌کننده از سیستم آبیاری بارانی برحسب شهرستان (بهره‌برداری - هکتار)

شهرستان	کل زیرکشت			زیرکشت زراعی			باغ و المستان	
	تعداد بهره‌برداری	کل مساحت	مساحت تحت پوشش	تعداد بهره‌برداری	کل مساحت	مساحت تحت پوشش	تعداد بهره‌برداری	کل مساحت
همدان .....	۸۶۱	۲۱۹۸۰۹	۹۵۷۲	۸۵۸	۱۹۰۲۲۲	۹۵۶۹	۷	۲۹۵۸۷
اسدآباد .....	۳۱	۲۳۳۹۸	۲۵۸	۳۱	۲۱۲۰۲	۲۵۸	۰	۲۱۹۶
بهار .....	۴۵۵	۲۰۴۲۹	۲۴۶۰	۴۵۵	۱۸۲۱۰	۲۲۶۰	۳	۲۳۲۹
تویسرکان .....	۴	۱۴۱۵۷	۱۹	۳	۱۰۲۲۴	۱۸	۱	⊙
رزن .....	۱۱۲	۲۴۲۶۱	۲۶۵۸	۱۱۲	۲۲۸۰۰	۲۶۵۸	۱	⊙
کیودرلنگ .....	۲۸	۲۲۳۱۶	۹۵۹	۲۸	۲۰۸۵۸	۹۵۹	۰	۱۴۵۸
ملایر .....	۱۷	۳۰۵۰۱	۱۷۴	۱۶	۲۰۹۷۳	۱۷۴	۱	⊙
نهاوند .....	۲	⊙	⊙	۲	⊙	⊙	۰	۳۲۱۹
همدان .....	۲۰۳	۴۲۴۸۲	۱۸۸۹	۲۰۲	۳۸۱۲۹	۱۸۸۷	۱	⊙

نتایج تفصیلی سرشماری عمومی کشاورزی ۱۳۸۲ - استان همدان

۸۱- مساحت اراضی کشاورزی تحت پوشش بهره‌برداری‌های استفاده‌کننده از سیستم آبیاری بارانی برحسب وسعت اراضی

کشاورزی

باغ و قلمستان		زیرکشت زراعی			کل زیرکشت			وسعت اراضی کشاورزی	
مساحت تحت پوشش	کل مساحت	تعداد بهره‌برداری	مساحت تحت پوشش	کل مساحت	تعداد بهره‌برداری	مساحت تحت پوشش	کل مساحت		تعداد بهره‌برداری
۳	۲۹۵۸۷	۷	۹۵۶۹	۱۹۰۲۲۲	۸۵۸	۹۵۷۲	۲۱۹۸۰۹	۸۶۱	جمع
.	۵۶۸۱	.	۱۱	۳۲۲۷	۱۸	۱۱	۸۱۰۷	۱۸	جمع کمتر از ۱ هکتار
.	۴۰۱	.	//	۱۵	۱	//	۴۱۶	۱	کمتر از ۰/۱ هکتار
.	۷۲۶	.	.	۸۷	.	.	۸۱۳	.	۰/۱ تا کمتر از ۰/۲ هکتار
.	۲۱۳۰	.	۱	۷۹۲	۳	۱	۲۹۲۲	۳	۰/۲ تا کمتر از ۰/۵ هکتار
.	۲۴۲۲	.	۱۰	۲۳۲۲	۱۲	۱۰	۲۷۵۷	۱۲	۰/۵ تا کمتر از ۱ هکتار
۱	۲۴۸۹	۱	۶۸۳	۳۹۸۸۲	۳۷۱	۶۸۳	۲۲۳۷۱	۲۸۰	جمع ۱ تا کمتر از ۵ هکتار
.	۳۵۲۹	.	۸۱	۷۵۱۴	۶۵	۸۱	۱۱۰۶۳	۶۵	۱ تا کمتر از ۲ هکتار
.	۲۴۲۸	.	۱۷۹	۱۰۰۷۰	۸۶	۱۷۹	۱۲۴۹۸	۸۶	۲ تا کمتر از ۳ هکتار
۱	۱۹۶۵	۱	۱۹۳	۱۱۳۷۰	۶۷	۱۹۵	۱۳۳۳۵	۶۸	۳ تا کمتر از ۴ هکتار
.	۱۵۲۸	.	۲۲۹	۱۰۹۲۸	۶۲	۲۲۹	۱۲۴۷۵	۶۲	۴ تا کمتر از ۵ هکتار
۱	۹۹۵۸	۳	۲۳۹۳	۸۶۲۷۲	۳۲۱	۲۳۱۵	۲۶۲۳۲	۳۲۲	جمع ۵ تا کمتر از ۲۰ هکتار
//	۳۴۷۷	۱	۷۳۴	۷۷۸۰۹	۱۴۲	۷۲۴	۳۱۲۸۶	۱۴۲	۵ تا کمتر از ۷/۵ هکتار
//	۱۹۰۲	۱	۲۷۶	۱۴۷۹۶	۴۲	۲۷۶	۱۶۶۹۸	۴۲	۷/۵ تا کمتر از ۱۰ هکتار
۱	۲۹۷۹	۲	۸۲۲	۲۷۶۴۶	۹۶	۸۲۲	۳۰۶۲۶	۹۷	۱۰ تا کمتر از ۱۵ هکتار
.	۱۶۰۰	.	۶۶۲	۱۶۰۲۲	۶۰	۶۶۲	۱۷۶۲۲	۶۰	۱۵ تا کمتر از ۲۰ هکتار
//	۳۱۲۲	۱	۲۰۱۵	۳۷۵۴۱	۱۱۰	۲۰۱۶	۴۰۶۶۳	۱۱۱	جمع ۲۰ تا کمتر از ۵۰ هکتار
//	۱۱۲۵	۱	۵۴۶	۱۲۱۷۶	۳۴	۵۴۶	۱۳۳۱۲	۳۵	۲۰ تا کمتر از ۲۵ هکتار
.	۱۲۲۱	.	۸۰۷	۱۴۱۲۸	۴۳	۸۰۷	۱۵۲۶۹	۴۳	۲۵ تا کمتر از ۳۵ هکتار
.	۷۶۶	.	۶۶۳	۱۱۲۱۷	۳۳	۶۶۳	۱۱۹۸۲	۳۳	۳۵ تا کمتر از ۵۰ هکتار
//	۱۳۳۷	۱	۳۳۶۶	۲۳۲۹۹	۱۱۰	۳۳۶۶	۲۴۶۳۶	۱۱۰	جمع ۵۰ هکتار و بیشتر
//	۸۰۱	۱	۱۷۳۰	۱۴۲۵۳	۶۳	۱۷۳۰	۱۴۰۵۴	۶۳	۵۰ تا کمتر از ۱۰۰ هکتار
.	۴۵۵	.	۱۶۴۱	۵۷۴۷	۲۲	۱۶۴۱	۶۱۹۲	۲۲	۱۰۰ تا کمتر از ۲۰۰ هکتار
.	۶۸	.	۸۰۱	۳۱۶۰	۱۰	۸۰۱	۳۲۲۸	۱۰	۲۰۰ تا کمتر از ۵۰۰ هکتار
.	۷	.	۷۵	۲۲۱	۲	۷۵	۲۲۸	۲	۵۰۰ تا کمتر از ۱۰۰۰ هکتار
.	۶	.	۱۲۰	۹۲۸	۳	۱۲۰	۹۳۴	۳	۱۰۰۰ تا کمتر از ۲۰۰۰ هکتار
.	.	.	.	.	.	.	.	.	۲۰۰۰ هکتار و بیشتر

نتایج تفصیلی سرشماری عمومی کشاورزی ۱۳۸۲ - استان همدان

۸۲- مساحت تحت پوشش بهره‌برداری‌های استفاده‌کننده از سیستم آبیاری بارانی برحسب سن بهره‌بردار

(بهره‌برداری - هکتار)

سن بهره‌بردار	کل زیرکشت			زیرکشت زراعی			باغ و قلمستان	
	تعداد بهره‌برداری	کل مساحت	مساحت تحت پوشش	تعداد بهره‌برداری	کل مساحت	مساحت تحت پوشش	تعداد بهره‌برداری	کل مساحت
جمع .....	۱۳۵	۲۱۷۰۹۸	۹۰۷۳	۱۳۵	۱۸۸۰۶۶	۹۰۷۳	۳	۳۹۰۳۲
کمتر از ۱۵ ساله .....	۰	۱۷	۰	۰	۱۶	۰	۰	۱
۱۵-۱۹ ساله .....	۱	۶۰۸	//	۱	۵۳۷	//	۰	۷۲
۲۰-۲۴ ساله .....	۱۹	۲۲۱۳	۱۳۸	۱۹	۳۷۷۹	۱۳۸	۰	۲۲۴
۲۵-۲۹ ساله .....	۴۱	۱۰۵۴۴	۲۰۳	۴۱	۹۵۱۷	۲۰۳	۱	۱۰۲۷
۳۰-۳۴ ساله .....	۱۰۳	۱۶۶۲۹	۷۷۹	۱۰۳	۱۴۹۹۷	۷۷۹	۰	۱۶۳۳
۳۵-۳۹ ساله .....	۹۷	۱۸۲۸۰	۹۲۵	۹۷	۱۶۲۱۲	۹۲۵	۰	۲۰۶۸
۴۰-۴۴ ساله .....	۱۲۷	۲۶۷۳۲	۱۳۷۳	۱۲۷	۲۳۶۰۱	۱۳۷۳	۰	۲۱۳۱
۴۵-۴۹ ساله .....	۸۴	۲۴۵۶۸	۱۰۳۴	۸۴	۲۱۵۵۷	۱۰۳۴	۰	۳۰۱۰
۵۰-۵۴ ساله .....	۸۰	۲۷۱۷۷	۱۰۵۹	۸۰	۲۳۶۰۹	۱۰۵۹	۱	۳۵۶۹
۵۵-۵۹ ساله .....	۶۵	۱۶۷۵۲	۱۰۲۸	۶۵	۱۴۴۲۷	۱۰۲۸	۱	۲۲۰۶
۶۰-۶۴ ساله .....	۷۹	۲۵۵۶۸	۹۶۲	۷۹	۲۱۴۲۱	۹۶۲	۰	۳۹۴۷
۶۵-۶۹ ساله .....	۶۴	۱۷۰۶۲	۸۳۶	۶۴	۱۴۳۷۵	۸۳۶	۱	۲۶۸۶
۷۰-۷۴ ساله .....	۳۸	۱۵۹۹۳	۴۸۵	۳۸	۱۳۱۸۴	۴۸۵	۰	۲۸۰۹
۷۵-۷۹ ساله .....	۲۱	۶۳۱۰	۲۳۰	۲۱	۵۳۱۹	۲۳۰	۰	۹۹۱
۸۰ ساله و بیشتر .....	۱۸	۶۴۲۶	۱۲۱	۱۸	۵۲۹۷	۱۲۱	۰	۱۳۵۰

نتایج تفصیلی سرشماری عمومی کشاورزی ۱۳۸۲ - استان همدان

۸۳- مساحت اراضی کشاورزی تحت پوشش بهره‌برداری‌های استفاده‌کننده از سیستم آبیاری بارانی برحسب وسعت اراضی تحت پوشش آبیاری تحت فشار (بهره‌برداری - هکتار)

باغ و لالمستان		زیرکشت زراعی			کل زیرکشت			وسعت اراضی تحت پوشش آبیاری تحت فشار	
مساحت تحت پوشش	کل مساحت	تعداد بهره‌برداری	مساحت تحت پوشش	کل مساحت	تعداد بهره‌برداری	مساحت تحت پوشش	کل مساحت		
۳	۲۹۵۸۷	۷	۹۵۶۹	۱۹۰۲۲۲	۸۵۸	۹۵۷۲	۲۹۹۸۰۹	۸۶۱	جمع
.	۲۹۲۲۱	.	//	۱۷۸۲۸۵	۱	//	۲۰۷۶۰۶	۱	کمتر از ۰/۱ هکتار
.	.	.	//	۲۳	۲	//	۲۳	۲	۰/۱ تا کمتر از ۰/۲ هکتار
//	۲۰	۱	۳	۲۷	۸	۳	۲۷	۹	۰/۲ تا کمتر از ۰/۵ هکتار
.	۱	.	۸	۳۰	۱۳	۸	۳۱	۱۳	۰/۵ تا کمتر از ۰/۷۵ هکتار
.	۱	.	۹	۱۵	۱۰	۹	۱۵	۱۰	۰/۷۵ هکتار تا کمتر از ۱ هکتار
۱	۲۳	۱	۱۰۶	۱۵۶	۸۲	۱۰۷	۱۷۹	۸۳	۱ هکتار تا کمتر از ۲ هکتار
//	۲۲	۱	۷۹۲	۹۵۶	۲۶۲	۷۹۲	۹۷۸	۲۶۲	۲ هکتار تا کمتر از ۵ هکتار
.	۲۵	.	۸۹۷	۱۰۷۰	۱۵۶	۸۹۷	۱۰۹۵	۱۵۶	۵ هکتار تا کمتر از ۷/۵ هکتار
۱	۱۷	۲	۳۹۲	۴۹۷	۴۸	۳۹۳	۴۶۴	۴۹	۷/۵ هکتار تا کمتر از ۱۰ هکتار
//	۲۳	۱	۱۰۱۰	۱۲۳۰	۹۰	۱۰۱۰	۱۲۵۲	۹۰	۱۰ هکتار تا کمتر از ۱۵ هکتار
.	۲۴	.	۸۱۶	۸۷۷	۵۰	۸۱۶	۹۰۱	۵۰	۱۵ هکتار تا کمتر از ۲۰ هکتار
.	۳۰	.	۱۲۶۶	۱۷۴۱	۵۶	۱۲۶۶	۱۷۷۱	۵۶	۲۰ هکتار تا کمتر از ۳۰ هکتار
.	۲۰	.	۱۵۱۸	۲۰۱۷	۲۳	۱۵۱۸	۲۰۳۷	۴۳	۳۰ هکتار تا کمتر از ۵۰ هکتار
//	۱۴	۱	۱۳۹۶	۱۸۴۴	۲۴	۱۳۹۶	۱۸۴۷	۲۴	۵۰ هکتار تا کمتر از ۷۵ هکتار
.	۸	.	۵۳۰	۵۳۳	۷	۵۳۰	۵۴۱	۷	۷۵ هکتار تا کمتر از ۱۰۰ هکتار
.	۱۴۰	.	۸۲۵	۸۸۱	۶	۸۲۵	۱۰۲۱	۶	۱۰۰ هکتار تا کمتر از ۲۰۰ هکتار
.	.	.	.	.	.	.	.	.	۲۰۰ هکتار و بیشتر



۸۴- مساحت تحت پوشش بهره‌برداری‌های استفاده‌کننده از سیستم آبیاری قطره‌ای برحسب شهرستان (بهره‌برداری-هکتار)

شهرستان	کل زیرکشت			زیرکشت زردی			باغ و قلمستان		
	تعداد بهره‌برداری	کل مساحت	مساحت تحت پوشش	تعداد بهره‌برداری	کل مساحت	مساحت تحت پوشش	تعداد بهره‌برداری	کل مساحت	مساحت تحت پوشش
همدان .....	۲۷	۲۱۹۸۰۹	۲۰۶	۱۶	۱۹۰۲۲۲	۶۲	۱۱	۲۹۵۱۷	۱۴۴
اسدآباد .....	۱	۵	۵	۱	۵	۵	۰	۲۱۹۶	۰
بهار .....	۸	۲۰۴۴۹	۲۹	۸	۱۸۲۱۰	۲۹	۰	۲۲۲۹	۰
تویسرکان .....	۴	۱۴۱۵۷	۱۱	۰	۱۰۲۲۴	۰	۴	۲۹۲۲	۱۱
رزن .....	۵	۲۶۲۶۱	۱۴۶	۴	۲۳۸۰۰	۲۰	۱	۵	۵
کیبودر اهنک .....	۰	۲۲۳۱۶	۰	۰	۲۰۸۵۸	۰	۰	۱۴۵۸	۰
ملایر .....	۲	۵	۵	۰	۲۰۹۷۲	۰	۲	۵	۵
نهایوند .....	۲	۲۰۰۴۵	۳	۰	۲۶۸۲۶	۰	۲	۲۲۱۹	۲
همدان .....	۲	۲۲۶۸۲	۱۳	۲	۲۸۱۲۹	۱۰	۱	۵	۵

# فصل ششم

## دامپرووری

۸۵- بهره‌برداری‌های دارای دام کوچک طی ۳۶۵ روز گذشته و تعداد دام آن‌ها در روز آمارگیری برحسب شهرستان

(بهره‌برداری - رأس)

شهرستان	تعداد بهره‌برداری	کل		تعداد بهره‌برداری
		تعداد دام		
		بزرگسال	گوسفند و بره	
فقط گوسفند و بره	تعداد گوسفند و بره			
همدان	۳۴۶۱۳	۱۷۸۱۹۸	۱۳۸۰۲۷۶	۵۷۴۴۵
اسدآباد	۲۳۸۰	۱۰۹۸۷	۱۰۶۶۲۷	۴۰۵۶
بهار	۳۱۱۲	۱۰۹۴۶	۱۰۴۶۵۲	۴۹۸۹
تویسرکان	۲۸۹۶	۱۴۸۷۲	۱۲۳۹۱۵	۴۶۷۶
رزن	۵۰۵۱	۱۷۷۷۹	۱۵۲۳۸۷	۷۹۵۸
کبودرآهنگ	۵۹۹۱	۲۹۳۸۱	۲۴۱۰۶۲	۱۱۲۰۰
ملایر	۶۹۵۰	۲۵۱۱۵	۲۲۱۳۶۰	۱۰۹۰۸
نیاوند	۲۴۱۱	۱۴۸۳۸	۱۶۳۲۹۷	۴۹۰۵
همدان	۴۸۲۲	۴۴۹۷۹	۲۶۸۹۷۴	۹۲۵۴

شهرستان	فقط بزرگسال و بزغاله		گوسفند و بره و بز و بزغاله توأم	
	تعداد بهره‌برداری	تعداد بزرگسال و بزغاله	تعداد دام	
			گوسفند و بره	بز و بزغاله
همدان	۲۷۶۲	۴۱۷۲۳	۲۰۵۷۰	۶۰۱۲۲۲
اسدآباد	۲۱۸	۱۶۵۷	۱۴۵۸	۴۴۹۱۵
بهار	۲۰۰	۱۳۱۵	۱۶۷۶	۲۵۱۶۴
تویسرکان	۲۲۱	۱۷۷۸	۱۵۵۹	۶۴۲۹۷
رزن	۲۵۷	۲۴۹۴	۲۵۵۰	۵۷۵۲۸
کبودرآهنگ	۸۱۵	۶۴۵۳	۴۳۹۴	۹۷۵۶۲
ملایر	۴۱۴	۲۵۶۴	۲۵۴۴	۸۶۲۴۱
نیاوند	۱۴۸	۱۷۶۴	۱۴۴۷	۶۵۱۷۱
همدان	۲۸۹	۳۷۰۰	۲۹۴۳	۱۵۰۲۴۴

۸۶- بهره‌برداری‌های دارای دام کوچک طی ۳۶۵ روز گذشته و تعداد دام آن‌ها در روز آمارگیری برحسب تعداد دام کوچک (بهره‌برداری - رأس)

لفظ گوسفند و بره		کل			تعداد دام کوچک
تعداد گوسفند و بره	تعداد بهره‌برداری	تعداد دام		تعداد بهره‌برداری	
		بز و بزغاله	گوسفند و بره		
۷۷۹۰۵۴	۳۴۶۹۳	۱۷۸۸۹۸	۱۳۸۰۳۷۶	۵۷۹۴۵	جمع
.	۵۵۲	.	.	۶۰۶	بدون دام در روز آمارگیری
۱۸۶۷۸۴	۱۹۶۱۶	۲۸۶۷۰	۲۴۷۷۶۹	۲۹۱۳۸	جمع کمتر از ۲۰ رأس
۱۸۹۲	۱۱۰۹	۶۲۵	۱۹۴۴	۱۴۹۵	۱ لغایت ۲ رأس
۷۲۰۸	۲۰۰۷	۲۵۸۶	۷۶۶۷	۲۸۴۷	۳ لغایت ۴ رأس
۲۸۴۹۸	۵۸۹۶	۱۲۰۰۲	۲۵۷۶۵	۸۵۸۷	۵ لغایت ۹ رأس
۱۳۹۱۸۶	۱۰۶۹۹	۳۳۳۲۷	۱۹۲۲۹۲	۱۶۹۰۹	۱۰ لغایت ۱۹ رأس
۳۷۰۰۲۱	۱۳۶۳۶	۱۰۳۷۵۶	۸۲۸۹۶۲	۲۵۵۳۴	جمع ۲۰ لغایت ۹۹ رأس
۱۳۳۲۲۲	۶۰۹۸	۳۰۵۲۲	۲۱۰۹۸۰	۱۰۵۷۲	۲۰ لغایت ۲۹ رأس
۱۰۲۲۲۶	۳۲۲۳	۲۲۲۴۵	۱۷۱۳۱۶	۵۹۵۱	۳۰ لغایت ۳۹ رأس
۷۱۹۶۶	۱۷۲۴	۱۵۸۷۸	۱۲۹۳۹۹	۲۴۲۳	۴۰ لغایت ۴۹ رأس
۶۵۶۹۷	۱۲۸۵	۱۲۶۲۱	۱۱۸۶۲۰	۲۵۱۵	۵۰ لغایت ۵۹ رأس
۶۰۰۵۴	۹۳۴	۱۱۸۵۶	۱۱۳۹۲۴	۱۹۳۸	۶۰ لغایت ۷۴ رأس
۳۶۸۵۶	۴۴۲	۱۰۶۳۴	۸۵۵۲۳	۱۱۴۵	۷۵ لغایت ۹۹ رأس
۱۳۳۳۳۹	۸۰۸	۲۶۳۷۲	۳۰۳۵۴۵	۱۹۵۶	جمع ۱۰۰ رأس و بیشتر
۵۲۶۶۲	۵۰۹	۱۱۹۲۶	۱۲۰۶۲۴	۱۱۸۶	۱۰۰ لغایت ۱۴۹ رأس
۲۰۷۵۲	۱۳۳	۳۶۶۹	۴۷۰۱۳	۳۱۳	۱۵۰ لغایت ۱۹۹ رأس
۳۴۲۹۶	۱۴۱	۶۴۶۲	۸۷۲۸۴	۳۶۹	۲۰۰ لغایت ۲۹۹ رأس
۲۷۲۹	۱۱	۱۵۶۳	۱۷۰۰۰	۲۳	۴۰۰ لغایت ۴۹۹ رأس
۷۸۱۰	۱۲	۲۸۸۰	۳۱۵۲۶	۲۶	۵۰۰ رأس و بیشتر



۸۶- بهره‌برداری‌های دارای دام کوچک طی ۳۶۵ روز گذشته و تعداد دام آن‌ها در روز آمارگیری برحسب تعداد دام کوچک (دنباله) (بهره‌برداری - رأس)

گوسفند و بره و بز و بزغاله توأم		فقط بز و بزغاله		تعداد دام کوچک		
تعداد دام		تعداد بهره‌برداری	تعداد بز و بزغاله			تعداد بهره‌برداری
بز و بزغاله	گوسفند و بره					
۱۵۷۱۷۵	۴۰۱۲۲۲	۲۰۵۷۰	۲۱۷۲۳	۲۲۶۲	جمع .....	
.	.	۳۵	.	۱۸	بدون دام در روز آمارگیری .....	
۳۱۶۴۵	۴۰۹۸۵	۷۴۲۹	۱۷۰۲۵	۲۵۹۴	جمع کمتر از ۲۰ رأس .....	
۶۲	۵۲	۶۱	۵۸۲	۲۲۳	۱ لغایت ۲ رأس .....	
۴۲۲	۴۵۹	۲۴۱	۲۱۶۴	۵۹۹	۳ لغایت ۴ رأس .....	
۵۰۸۲	۷۲۶۷	۱۷۲۴	۴۹۲۱	۱۰۴۷	۵ لغایت ۹ رأس .....	
۲۴۰۷۹	۵۳۲۰۶	۵۴۰۲	۷۳۵۸	۶۱۵	۱۰ لغایت ۱۹ رأس .....	
۴۴۲۰۷	۳۵۱۲۴۱	۱۱۷۶۲	۲۳۳۹	۱۳۷	جمع ۲۰ لغایت ۹۹ رأس .....	
۲۸۵۲۲	۷۴۹۵۸	۴۴۶۲	۲۰۰۱	۹۲	۲۰ لغایت ۲۹ رأس .....	
۲۱۳۶۴	۴۹۰۸۹	۲۷۰۱	۸۸۱	۲۷	۳۰ لغایت ۳۹ رأس .....	
۱۵۲۶۸	۵۷۴۳۳	۱۶۷۵	۶۱۰	۱۵	۴۰ لغایت ۴۹ رأس .....	
۱۲۲۱۳	۵۲۹۲۲	۱۲۲۶	۴۰۸	۲	۵۰ لغایت ۵۹ رأس .....	
۱۱۵۴۶	۵۲۸۷۱	۱۰۰۰	۳۱۰	۵	۶۰ لغایت ۷۴ رأس .....	
۱۰۲۹۵	۴۸۶۶۷	۶۹۹	۳۳۹	۴	۷۵ لغایت ۹۹ رأس .....	
۲۴۱۳۳	۱۸۱۲۹۷	۱۱۴۵	۳۵۰	۳	جمع ۱۰۰ رأس و بیشتر .....	
۱۱۷۲۶	۶۵۹۶۲	۶۷۵	۲۰۰	۲	۱۰۰ لغایت ۱۴۹ رأس .....	
۳۴۹۱	۲۴۲۴۱	۱۷۹	۱۵۰	۱	۱۵۰ لغایت ۱۹۹ رأس .....	
۶۴۶۲	۵۳۰۸۸	۲۲۸	.	.	۲۰۰ لغایت ۲۹۹ رأس .....	
۱۵۴۲	۱۲۲۷۰	۲۲	.	.	۴۰۰ لغایت ۴۹۹ رأس .....	
۲۸۰	۲۳۷۱۶	۲۲	.	.	۵۰۰ رأس و بیشتر .....	

۸۷- بهره‌برداری‌های دارای گوسفند و بره در روز آمارگیری و تعداد دام آن‌ها برحسب شهرستان (بهره‌برداری - رأس)

تعداد گوسفند و بره در روز آمارگیری			تعداد بهره‌برداری	شهرستان
جمع				
نر	ماده	جمع		
۳۰۲۹۰۱	۱۰۷۲۳۷۵	۱۳۸۰۲۷۶	۵۲۵۰۴	همدان
۲۴۴۶۵	۸۲۱۶۲	۱۰۶۶۲۷	۳۷۵۰	اسدآباد
۲۵۹۰۹	۷۶۷۲۳	۱۰۲۶۵۲	۴۶۹۷	بهار
۲۷۵۲۶	۹۶۳۷۹	۱۲۳۹۱۵	۴۴۳۵	تویسرکان
۳۲۱۸۰	۱۲۰۲۰۷	۱۵۲۳۸۷	۷۵۵۴	رزن
۵۳۱۳۷	۱۸۷۹۲۷	۲۴۱۰۶۴	۱۰۳۰۹	کیبودر اهنک
۲۸۲۲۳	۱۷۳۱۲۷	۲۲۱۳۵۰	۱۰۳۶۴	ملایر
۲۱۹۲۹	۱۳۱۳۶۸	۱۶۳۲۹۷	۲۶۶۹	نهایند
۵۹۵۱۲	۲۰۹۴۶۲	۲۶۸۹۷۴	۸۷۲۷	همدان

تعداد گوسفند و بره در روز آمارگیری						شهرستان
کمتر از ۱ ساله			۱ ساله و بالاتر			
نر	ماده	جمع	نر	ماده	جمع	
۲۱۰۶۶۶	۲۶۱۴۸۳	۴۷۲۱۴۹	۹۲۳۳۵	۸۱۵۸۹۴	۹۰۸۱۲۷	همدان
۱۶۲۶۱	۲۰۳۰۵	۲۶۵۶۶	۸۲۰۴	۶۱۸۵۷	۷۰۰۶۱	اسدآباد
۱۵۸۸۳	۱۹۹۳۸	۳۵۰۲۱	۱۰۰۲۷	۵۷۶۰۵	۶۷۶۳۲	بهار
۱۹۲۳۰	۲۲۹۲۵	۴۲۱۵۵	۸۳۰۶	۷۲۴۵۴	۸۱۷۶۰	تویسرکان
۲۰۶۷۶	۲۷۱۳۷	۴۷۸۱۲	۱۱۵۰۴	۹۲۰۷۰	۱۰۴۵۷۵	رزن
۲۹۱۳۸	۵۱۲۷۱	۹۰۴۰۹	۱۲۹۹۹	۱۳۶۶۵۶	۱۵۰۶۵۵	کیبودر اهنک
۳۵۷۳۰	۴۲۶۰۵	۷۸۳۳۵	۱۳۵۰۴	۱۳۰۵۲۲	۱۴۴۰۲۵	ملایر
۲۱۸۷۲	۲۸۲۸۷	۵۰۲۵۹	۱۰۰۵۶	۱۰۲۹۸۲	۱۱۳۰۳۸	نهایند
۴۱۸۷۶	۴۹۷۱۵	۹۱۵۹۲	۱۷۶۳۶	۱۵۹۷۲۷	۱۷۷۳۶۳	همدان

۸۸- بهره‌برداری‌های دارای گوسفند و بروه در روز آمارگیری و تعداد دام آن‌ها برحسب وسعت اراضی کشاورزی

(بهره‌برداری - رأس)

تعداد گوسفند و بروه در روز آمارگیری			تعداد بهره‌برداری	وسعت اراضی کشاورزی
جمع				
نر	مانه	جمع		
۳-۲۹-۱	۱۰۷۷۳۳۵	۱۳۸۰۲۷۶	۵۴۵۰۴	جمع
۵۸۸۳۰	۲۱۵۰۰۰	۲۷۳۸۳۰	۱۱۳۲۸	بدون زمین کشاورزی
۲۵۱۵۱	۱۶۹۳۴	۱۱۴۰۸۵	۷۰۱۸	جمع کمتر از ۱ هکتار
۵۵۲۲	۲۰۸۸۸	۲۶۴۱۱	۱۹۷۰	کمتر از ۰/۱ هکتار
۴۱۰۶	۱۵۳۰۹	۱۹۴۱۰	۱۲۹۹	۰/۱ تا کمتر از ۰/۲ هکتار
۷۶۲۸	۲۵۰۱۸	۳۲۶۴۶	۱۹۲۵	۰/۲ تا کمتر از ۰/۵ هکتار
۷۹۰۰	۲۵۷۱۹	۳۳۶۱۹	۱۸۲۵	۰/۵ تا کمتر از ۱ هکتار
۶۱۱۶۷	۲۰۷۵۹۲	۲۶۸۷۵۹	۱۳۴۲۳	جمع ۱ تا کمتر از ۵ هکتار
۱۴۸۲۹	۴۸۷۵۱	۶۳۵۸۰	۳۴۷۲	۱ تا کمتر از ۲ هکتار
۱۵۸۹۲	۵۲۵۷۶	۶۸۴۶۸	۳۵۰۲	۲ تا کمتر از ۳ هکتار
۱۶۱۰۱	۵۶۶۶۷	۷۲۷۶۸	۳۳۲۷	۳ تا کمتر از ۴ هکتار
۱۲۳۳۴	۴۹۵۹۸	۶۱۹۳۲	۳۰۱۰	۴ تا کمتر از ۵ هکتار
۱۰۵۵۶۵	۳۷۳۳۳۰	۴۷۸۷۹۵	۱۶۷۷۱	جمع ۵ تا کمتر از ۲۰ هکتار
۲۵۱۵۶	۱۲۲۲۳۶	۱۵۷۳۹۲	۶۶۳۰	۵ تا کمتر از ۷/۵ هکتار
۱۸۴۹۶	۶۴۲۳۴	۸۲۷۳۹	۳۳۰۳	۷/۵ تا کمتر از ۱۰ هکتار
۳۲۷۲۵	۱۲۱۸۷۳	۱۵۵۵۹۹	۵۲۰۵	۱۰ تا کمتر از ۱۵ هکتار
۱۸۱۸۷	۶۴۸۸۷	۸۳۰۷۵	۲۵۲۲	۱۵ تا کمتر از ۲۰ هکتار
۲۶۹۹۵	۱۳۳۶۷۴	۱۷۰۶۶۹	۳۱۳۰	جمع ۲۰ تا کمتر از ۵۰ هکتار
۱۲۵۲۲	۵۰۵۰۷	۶۵۰۲۹	۱۷۶۸	۲۰ تا کمتر از ۲۵ هکتار
۱۲۵۸۲	۵۰۸۷۷	۶۳۴۶۰	۱۵۵۹	۲۵ تا کمتر از ۳۵ هکتار
۸۸۸۱	۳۲۳۹۰	۴۱۱۷۰	۸۱۳	۳۵ تا کمتر از ۵۰ هکتار
۱۵۱۹۳	۶۰۹۲۵	۷۶۱۳۸	۱۱۵	جمع ۵۰ هکتار و بیشتر
۹۳۶۵	۳۵۸۱۶	۴۵۱۸۱	۶۱۶	۵۰ تا کمتر از ۱۰۰ هکتار
۲۸۲۵	۱۳۲۲۹	۱۷۰۵۴	۱۶۲	۱۰۰ تا کمتر از ۲۰۰ هکتار
۱۲۸۷	۹۶۴۴	۱۰۹۳۱	۳۰	۲۰۰ تا کمتر از ۵۰۰ هکتار
۲۱۳	۱۰۶۰	۱۲۷۳	۴	۵۰۰ تا کمتر از ۱۰۰۰ هکتار
۲۰۴	۱۱۹۶	۱۵۰۰	۳	۱۰۰۰ تا کمتر از ۲۰۰۰ هکتار
.	.	.	.	۲۰۰۰ هکتار و بیشتر

۸۸- بهره‌برداری‌های دارای گوسفند و بره در روز آمارگیری و تعداد دام آن‌ها برحسب وسعت اراضی کشاورزی (دنباله)  
(بهره‌برداری - رأس)

تعداد گوسفند و بره در روز آمارگیری						وسعت اراضی کشاورزی
کمتر از ۱ ساله			۱ ساله و بالاتر			
نر	ماده	جمع	نر	ماده	جمع	
						جمع .....
۲۱-۶۶۶	۲۶۱۴۸۳	۴۲۲۱۴۹	۹۲۲۳۵	۸۱۵۸۹۲	۹۰۸۱۲۷	بدون زمین کشاورزی .....
۳۹۷۳۹	۵۱۳۱۹	۹۱۰۵۷	۱۹۰۹۲	۱۶۳۶۸۱	۱۸۲۷۷۳	جمع کمتر از ۱ هکتار .....
۱۶۶۶۳	۲۰۵۳۱	۳۷۱۷۵	۸۵۰۸	۶۶۲۰۲	۷۴۶۱۰	کمتر از ۰/۱ هکتار .....
۳۸۴۱	۵۰۷۹	۸۹۲۰	۱۶۸۱	۱۵۸۱۰	۱۷۴۹۱	۰/۱ تا کمتر از ۰/۲ هکتار .....
۳۷۴۸	۳۵۹۸	۶۳۴۶	۱۳۵۳	۱۱۷۱۰	۱۳۰۶۴	۰/۲ تا کمتر از ۰/۵ هکتار .....
۴۸۶۰	۵۸۹۶	۱۰۷۵۶	۳۷۶۸	۱۹۹۲۲	۲۱۸۹۰	۰/۵ تا کمتر از ۱ هکتار .....
۵۱۹۲	۵۹۵۹	۱۱۱۵۳	۳۷۰۶	۱۹۷۶۰	۲۲۴۶۶	جمع ۱ تا کمتر از ۵ هکتار .....
۲۱۹۷۴	۵۲۳۰۳	۹۳۲۷۸	۱۲۱۹۳	۱۵۵۳۸۸	۱۷۴۵۸۱	۱ تا کمتر از ۲ هکتار .....
۹۸۸۷	۱۲۶۲۷	۲۲۵۱۴	۴۹۵۲	۳۶۹۲۵	۴۱۰۷۶	۲ تا کمتر از ۳ هکتار .....
۱۰۹۳۶	۱۳۷۸۸	۲۴۷۲۴	۴۹۵۷	۳۹۲۸۸	۴۴۲۴۵	۳ تا کمتر از ۴ هکتار .....
۱۱۱۳۰	۱۳۹۶۷	۲۵۰۷۷	۴۹۷۱	۴۲۷۲۰	۴۷۶۹۱	۴ تا کمتر از ۵ هکتار .....
۱۰۰۲۱	۱۲۴۴۲	۲۲۴۶۳	۴۴۱۳	۳۷۲۵۵	۴۱۵۶۹	جمع ۵ تا کمتر از ۲۰ هکتار .....
۷۴۴۷۶	۹۱۲۳۶	۱۶۵۶۱۲	۳۰۸۸۹	۲۸۱۹۹۴	۳۱۲۸۸۳	۵ تا کمتر از ۷/۵ هکتار .....
۲۴۶۷۸	۲۹۷۸۶	۵۴۴۶۴	۱۰۴۷۸	۹۲۴۴۹	۱۰۲۹۲۸	۷/۵ تا کمتر از ۱۰ هکتار .....
۱۳۱۲۸	۱۵۷۲۵	۲۸۸۵۳	۵۲۶۷	۴۸۵۰۹	۵۳۷۷۶	۱۰ تا کمتر از ۱۵ هکتار .....
۲۴۰۲۲	۲۹۹۱۰	۵۳۹۳۲	۹۷۰۲	۹۱۹۶۳	۱۰۱۶۶۷	۱۵ تا کمتر از ۲۰ هکتار .....
۱۲۸۴۸	۱۵۸۱۵	۲۸۶۶۳	۵۳۲۰	۴۹۰۷۳	۵۴۴۹۳	جمع ۲۰ تا کمتر از ۵۰ هکتار .....
۲۷۰۰۸	۳۳۳۳۵	۶۰۳۳۳	۲۹۸۲	۱۰۰۳۳۹	۱۱۰۳۳۵	۲۰ تا کمتر از ۲۵ هکتار .....
۱۰۵۳۴	۱۲۹۵۲	۲۳۴۸۶	۲۹۹۸	۳۷۵۵۵	۴۱۵۵۳	۲۵ تا کمتر از ۳۵ هکتار .....
۱۰۹۱۵	۱۲۲۰۶	۲۲۵۲۲	۲۴۶۷	۳۸۲۷۱	۴۱۹۳۸	۳۵ تا کمتر از ۵۰ هکتار .....
۶۲۵۹	۷۹۶۸	۱۴۲۲۶	۲۵۲۲	۲۴۳۲۲	۲۶۸۴۴	جمع ۵۰ هکتار و بیشتر .....
۱۰۶۳۶	۱۲۸۶۸	۲۳۴۹۳	۲۵۶۷	۲۸۰۷۷	۵۲۶۲۵	۵۰ تا کمتر از ۱۰۰ هکتار .....
۶۷۴۷	۸۲۹۴	۱۵۰۲۱	۲۶۱۸	۲۷۳۲۲	۲۹۹۴۰	۱۰۰ تا کمتر از ۲۰۰ هکتار .....
۲۶۰۱	۲۷۵۶	۵۳۵۷	۱۲۳۴	۱۰۴۷۳	۱۱۶۹۷	۲۰۰ تا کمتر از ۵۰۰ هکتار .....
۸۰۷	۱۲۰۸	۲۰۱۵	۴۸۰	۸۴۳۶	۸۹۱۶	۵۰۰ تا کمتر از ۱۰۰۰ هکتار .....
۲۰۰	۱۸۰	۳۸۰	۲۱۲	۸۸۰	۱۰۹۲	۱۰۰۰ تا کمتر از ۲۰۰۰ هکتار .....
۳۷۱	۲۳۰	۵۰۱	۳۲	۹۶۶	۹۹۹	۲۰۰۰ هکتار و بیشتر .....



۸۹- بهره‌برداری‌های دارای گوسفند و بره در روز آمارگیری و تعداد دام آن‌ها برحسب سن بهره‌بردار (بهره‌برداری - رأس)

تعداد گوسفند و بره در روز آمارگیری			تعداد بهره‌برداری	سن بهره‌بردار
جمع	ماده	نر		
۳۰۱۱۰۲	۱۰۷۲۲۶۶	۱۳۷۲۵۸۱	۵۶۴۶۶	جمع
۸۶	۱۹۶	۲۸۲	۱۴	کمتر از ۱۵ ساله
۱۱۶۸	۲۰۹۷	۵۲۶۵	۲۷۲	۱۵ - ۱۹ ساله
۶۲۵۷	۲۲۷۸۲	۲۰۰۲۰	۱۲۸۲	۲۰ - ۲۴ ساله
۱۶۰۳۸	۵۷۷۸۹	۷۲۸۲۷	۲۳۵۷	۲۵ - ۲۹ ساله
۲۲۶۴۱	۸۲۷۲۲	۱۰۷۲۷۳	۲۵۵۱	۳۰ - ۳۴ ساله
۲۲۶۹۳	۸۱۹۷۷	۱۰۵۶۷۰	۲۴۴۹	۳۵ - ۳۹ ساله
۲۶۹۹۶	۱۲۷۰۰۶	۱۶۴۰۰۲	۶۲۲۲	۴۰ - ۴۴ ساله
۲۳۸۱۲	۱۱۳۷۸۰	۱۴۷۵۹۳	۵۶۵۵	۴۵ - ۴۹ ساله
۲۸۲۱۶	۱۳۸۸۴۸	۱۷۷۰۶۴	۶۲۸۱	۵۰ - ۵۴ ساله
۲۳۹۹۵	۸۲۵۴۲	۱۰۶۵۲۶	۲۸۱۷	۵۵ - ۵۹ ساله
۲۹۰۱۰	۱۳۸۹۰۲	۱۷۷۹۱۲	۶۴۳۲	۶۰ - ۶۴ ساله
۲۲۲۱۶	۸۷۷۹۸	۱۱۲۰۱۲	۲۲۹۰	۶۵ - ۶۹ ساله
۲۰۸۱۴	۸۱۲۵۴	۱۰۲۰۶۹	۴۴۹۳	۷۰ - ۷۴ ساله
۶۰۹۸	۲۴۲۸۸	۲۰۳۸۵	۱۴۷۶	۷۵ - ۷۹ ساله
۷۰۶۱	۲۶۴۸۸	۲۳۵۲۸	۱۶۸۵	۸۰ ساله و بیشتر

۸۹- بهره‌برداری‌های دارای گوسفند و بره در روز آمارگیری و تعداد دام آن‌ها برحسب سن بهره بردار (دنیاله)

(بهره‌برداری - رأس)

تعداد گوسفند و بره در روز آمارگیری						سن بهره‌بردار
کمتر از ۱ ساله			۱ ساله و بالاتر			
نر	ماده	جمع	نر	ماده	جمع	
۲۰۹۵۵۸	۲۶۰۲۸۷	۴۶۹۸۴۵	۹۱۵۴۴	۸۱۲۰۹۲	۹۰۳۶۳۶	جمع
۵۰	۵۰	۱۰۰	۲۶	۱۴۶	۱۷۲	کمتر از ۱۵ ساله
۹۰۲	۱۰۲۳	۱۹۲۵	۲۶۶	۲۰۵۳	۲۳۲۰	۱۵ - ۱۹ ساله
۴۲۷۶	۵۷۲۱	۹۹۹۷	۱۹۸۱	۱۸۰۶۲	۲۰۰۴۳	۲۰ - ۲۴ ساله
۱۱۱۰۸	۱۴۴۵۸	۲۵۵۶۶	۴۹۳۰	۴۳۳۳۱	۴۸۲۶۱	۲۵ - ۲۹ ساله
۱۶۵۹۸	۲۰۵۴۳	۳۷۱۴۱	۷۰۲۲	۶۳۱۶۸	۷۰۲۱۲	۳۰ - ۳۴ ساله
۱۷۰۳۵	۴۰۲۸۳	۳۷۳۱۸	۶۶۵۸	۶۱۶۹۴	۶۸۳۵۲	۳۵ - ۳۹ ساله
۲۲۹۶۶	۲۰۹۷۲	۵۵۹۳۰	۱۲۰۲۰	۹۶۰۲۲	۱۰۸۰۴۲	۴۰ - ۴۴ ساله
۲۳۴۰۱	۲۸۳۶۷	۵۱۷۶۸	۱۰۲۱۲	۸۵۴۱۴	۹۵۶۲۶	۴۵ - ۴۹ ساله
۲۶۲۱۸	۳۳۲۱۲	۵۹۴۳۰	۱۱۹۹۸	۱۰۵۶۳۶	۱۱۷۶۳۴	۵۰ - ۵۴ ساله
۱۶۸۳۸	۲۰۳۷۷	۳۷۲۱۵	۷۱۵۶	۶۲۱۶۵	۶۹۳۲۱	۵۵ - ۵۹ ساله
۲۷۲۳۷	۲۲۵۲۶	۵۹۷۶۳	۱۱۷۷۲	۱۰۶۳۷۷	۱۱۸۱۴۹	۶۰ - ۶۴ ساله
۱۷۱۳۱	۲۰۸۷۷	۳۸۰۰۷	۷۰۸۵	۶۶۹۲۲	۷۴۰۰۷	۶۵ - ۶۹ ساله
۱۴۶۲۲	۱۹۵۷۳	۳۴۱۹۵	۶۱۹۲	۶۱۶۸۲	۶۷۸۷۴	۷۰ - ۷۴ ساله
۴۳۸۹	۵۸۰۸	۱۰۰۹۸	۱۸۰۸	۱۸۴۷۹	۲۰۲۸۸	۷۵ - ۷۹ ساله
۴۸۸۶	۶۵۵۵	۱۱۴۴۱	۲۱۷۴	۱۹۹۲۳	۲۲۱۰۷	۸۰ ساله و بیشتر

۹۰- بهره‌برداری‌های دارای گوسفند و بره در روز آمارگیری و تعداد دام آن‌ها برحسب تعداد گوسفند و بره در روز آمارگیری (بهره‌برداری - رأس)

تعداد گوسفند و بره در روز آمارگیری			تعداد بهره‌برداری	تعداد گوسفند و بره در روز آمارگیری
جمع	جمع			
نر	ماه	جمع		
۳۰۲۹۰۱	۱۰۷۷۲۷۵	۱۳۸۰۲۷۶	۵۴۵۰۶	جمع
.	.	.	.	بدون دام در روز آمارگیری
۵۹۳۰۲	۲۳۱۶۶۲	۲۹۱۰۶۲	۳۰۱۶۸	جمع کمتر از ۲۰ رأس
۸۸۲	۱۹۹۷	۲۸۷۹	۱۶۸۷	۱ لغایت ۲ رأس
۲۲۰۴	۸۷۱۷	۱۰۹۲۱	۳۰۴۶	۳ لغایت ۴ رأس
۱۱۷۳۸	۴۸۳۲۷	۶۰۰۶۵	۸۹۶۵	۵ لغایت ۹ رأس
۴۲۵۷۷	۱۷۲۶۲۰	۲۱۷۱۹۸	۱۶۴۵۰	۱۰ لغایت ۱۹ رأس
۱۸۱۱۱۱	۶۲۶۶۸۶	۸۰۷۸۷۷	۲۲۶۷۵	جمع ۲۰ لغایت ۹۹ رأس
۲۶۸۳۴	۱۴۵۷۷۱	۲۱۲۶۰۴	۹۵۲۰	۲۰ لغایت ۲۹ رأس
۲۸۰۴۸	۱۳۲۰۷۳	۱۷۱۱۲۱	۵۳۴۶	۳۰ لغایت ۳۹ رأس
۲۸۹۲۷	۹۷۱۹۷	۱۲۵۶۲۴	۳۰۰۶	۴۰ لغایت ۴۹ رأس
۲۵۲۸۵	۸۶۸۷۹	۱۱۲۱۶۵	۲۱۸۶	۵۰ لغایت ۵۹ رأس
۲۵۱۷۸	۸۲۱۶۵	۱۰۹۳۴۳	۱۶۹۶	۶۰ لغایت ۷۴ رأس
۱۷۴۱۹	۵۹۶۰۰	۷۷۰۲۰	۹۲۲	۷۵ لغایت ۹۹ رأس
۶۲۳۰۸	۲۱۹۰۲۸	۲۸۱۳۳۶	۱۶۸۱	جمع ۱۰۰ رأس و بیشتر
۲۵۷۹۹	۸۱۲۲۵	۱۰۷۰۲۴	۹۷۹	۱۰۰ لغایت ۱۴۹ رأس
۱۰۹۲۱	۲۵۴۳۰	۴۶۳۶۰	۲۹۱	۱۵۰ لغایت ۱۹۹ رأس
۱۷۵۶۸	۶۶۹۷۸	۸۴۵۴۶	۲۳۷	۲۰۰ لغایت ۳۹۹ رأس
۲۵۴۲	۱۲۰۱۸	۱۴۵۶۰	۳۴	۴۰۰ لغایت ۴۹۹ رأس
۵۴۶۹	۲۲۲۷۷	۲۸۸۴۶	۴۰	۵۰۰ رأس و بیشتر

۹۰- بهره برداری‌های دارای گوسفند و بیره در روز آمارگیری و تعداد دام آن‌ها برحسب تعداد گوسفند و بیره در روز آمارگیری (بهره‌برداري - رأس) (دنباله)

تعداد گوسفند و بیره در روز آمارگیری						تعداد گوسفند و بیره در روز آمارگیری
کمتر از ۱ ساله			۱ ساله و بالاتر			
نر	ماده	جمع	نر	ماده	جمع	
۲۱۰۶۶۶	۲۶۱۶۸۳	۴۷۲۱۴۹	۹۳۲۳۵	۸۱۵۸۹۲	۹۰۸۱۲۷	جمع
.	.	.	.	.	.	بدون دام در روز آمارگیری
۲۰۲۶۰	۵۴۴۵۲	۷۴۷۱۲	۱۹۰۴۲	۱۷۷۲۰۹	۱۹۶۴۵۲	جمع کمتر از ۲۰ رأس
۴۱۲	۳۹۱	۸۰۳	۴۷۱	۱۶۰۶	۲۰۷۶	۱ لغایت ۴ رأس
۱۴۲۹	۱۹۱۲	۳۳۴۲	۸۷۵	۶۸۰۵	۷۶۸۰	۵ لغایت ۹ رأس
۷۶۱۶	۱۱۱۳۸	۱۸۷۵۴	۴۱۲۹	۲۷۱۸۹	۴۱۳۱۱	۱۰ لغایت ۱۹ رأس
۲۱۰۰۲	۴۹۰۱۱	۷۰۰۱۳	۱۴۵۷۶	۱۴۱۶۰۹	۱۴۵۱۸۵	۲۰ لغایت ۲۹ رأس
۱۲۸۲۰۲	۱۵۶۴۶۹	۲۸۴۶۷۱	۵۳۹۸۹	۲۷۰۲۱۶	۵۲۳۲۰۵	جمع ۳۰ لغایت ۹۹ رأس
۲۲۸۶۱	۶۰۷۸۹	۷۳۶۵۱	۱۳۹۷۲	۱۲۴۹۸۱	۱۳۸۹۵۳	۱۰۰ لغایت ۱۴۹ رأس
۲۷۴۳۴	۳۲۲۳۹	۶۰۶۷۳	۱۰۶۱۴	۹۹۸۳۵	۱۱۰۴۴۹	۱۵۰ لغایت ۱۹۹ رأس
۲۰۶۰۸	۲۵۰۱۸	۴۵۶۲۵	۷۸۱۹	۷۲۱۷۹	۷۹۹۹۸	۲۰۰ لغایت ۲۹۹ رأس
۱۷۴۵۹	۲۱۵۶۶	۳۹۰۲۵	۷۸۲۶	۶۵۴۱۴	۷۳۲۴۰	۳۰۰ لغایت ۳۹۹ رأس
۱۷۵۱۵	۲۰۸۸۸	۳۸۴۰۳	۷۶۶۲	۶۳۲۷۷	۷۰۹۳۹	۴۰۰ لغایت ۴۹۹ رأس
۱۳۳۲۵	۱۴۹۷۰	۲۸۲۹۴	۵۰۹۶	۴۶۶۳۹	۴۹۷۲۵	۵۰۰ لغایت ۵۹۹ رأس
۴۲۱۰۴	۵۰۵۶۲	۹۲۶۶۶	۲۰۲۰۴	۱۶۸۳۶۶	۱۸۸۶۷۰	جمع ۱۰۰ رأس و بیشتر
۱۷۹۵۶	۲۰۶۲۹	۳۸۶۰۵	۷۸۲۳	۶۰۵۷۶	۶۸۴۱۹	۱۰۰۰ لغایت ۱۴۹۹ رأس
۷۵۱۹	۸۷۵۴	۱۶۲۷۳	۳۴۱۲	۲۶۶۷۶	۳۰۰۸۷	۱۵۰۰ لغایت ۱۹۹۹ رأس
۱۱۹۷۲	۱۵۵۸۰	۲۷۵۵۲	۵۵۹۶	۵۱۳۹۸	۵۶۹۹۴	۲۰۰۰ لغایت ۲۹۹۹ رأس
۱۸۲۷	۲۰۶۸	۳۸۹۵	۷۱۵	۹۹۷۰	۱۰۶۸۵	۳۰۰۰ لغایت ۳۹۹۹ رأس
۲۸۳۰	۳۵۳۰	۶۳۶۰	۲۶۳۹	۱۹۸۴۷	۲۲۴۸۶	۴۰۰۰ رأس و بیشتر

۹۱- بهره‌برداری‌های دارای بز و بزغاله در روز آمارگیری و تعداد دام آن‌ها برحسب شهرستان (بهره‌برداری - رأس)

تعداد بز و بزغاله در روز آمارگیری			تعداد بهره‌برداری	شهرستان
جمع				
جمع	ماه	نر		
۱۷۸۸۹۸	۱۴۱۳۴۸	۳۷۵۵۰	۲۳۱۸۹	همدان
۱۰۹۸۷	۸۸۱۹	۲۱۶۸	۱۶۶۸	اسدآباد
۱۰۹۴۶	۸۵۸۸	۲۳۵۷	۱۸۶۰	بهار
۱۲۸۷۲	۱۱۲۴۱	۳۴۲۴	۱۷۷۷	تویسرکان
۱۷۷۷۹	۱۴۳۰۵	۳۴۷۴	۲۸۹۱	رزن
۲۹۲۸۱	۲۰۷۹۹	۸۵۸۲	۵۱۹۰	کیودر اهنگ
۲۵۱۱۵	۲۰۲۴۱	۲۸۷۴	۳۹۳۹	ملایر
۱۴۸۳۸	۱۱۹۹۳	۲۸۲۲	۱۵۸۶	نهایند
۲۴۹۷۹	۲۵۱۶۲	۹۸۱۷	۲۲۷۹	همدان

تعداد بز و بزغاله در روز آمارگیری						شهرستان
کمتر از ۱ ساله			۱ ساله و بالاتر			
جمع	ماه	نر	جمع	ماه	نر	
۶۴۴۳۱	۲۴۴۴۳	۲۸۰۶۸	۱۴۸۲	۱۰۴۹۸۲	۲۱۲۴۴۷	همدان
۴۰۱۶	۲۲۹۶	۱۷۲۱	۴۲۸	۶۵۲۴	۶۹۷۱	اسدآباد
۳۸۱۷	۲۱۸۱	۱۶۲۶	۷۲۱	۶۴۰۷	۷۱۲۸	بهار
۵۵۹۸	۳۱۳۹	۲۴۶۰	۹۷۲	۸۴۰۲	۹۲۷۶	تویسرکان
۶۱۳۹	۳۷۰۳	۲۴۲۶	۱۰۳۸	۱۰۶۰۲	۱۱۶۴۰	رزن
۱۵۷۰۰	۸۷۲۲	۶۹۵۹	۱۶۲۴	۲۲۰۵۷	۲۳۶۸۱	کیودر اهنگ
۸۴۱۳	۲۷۷۴	۲۶۲۹	۱۲۳۵	۱۵۴۶۷	۱۶۷۰۲	ملایر
۴۲۹۷	۲۶۵۱	۱۶۴۶	۱۱۹۸	۹۳۴۲	۱۰۵۲۱	نهایند
۱۶۴۵۱	۸۸۷۹	۷۵۷۲	۲۲۴۵	۲۶۲۸۲	۲۸۵۲۸	همدان

۹۲- بهره‌برداری‌های دارای گاو و گوساله در روز آمارگیری و تعداد دام آن‌ها برحسب شهرستان (بهره‌برداری - رأس)

تعداد گاو و گوساله در روز آمارگیری			تعداد بهره‌برداری	شهرستان
جمع	ماه	نر		
۱۵۸۶۸۵	۱۱۸۷۳۰	۳۹۷۵۵	۲۲۹۶۶	همدان
۱۸۳۹۱	۱۳۲۸۵	۴۹۰۶	۲۶۸۵	اسدآباد
۱۴۵۴۶	۱۰۲۷۷	۴۲۶۹	۳۶۷۱	بهار
۱۱۷۱۵	۸۹۷۸	۲۷۳۷	۴۰۰۹	تویسرکان
۱۶۷۹۸	۱۳۲۰۲	۳۵۹۷	۶۱۴۷	رزن
۲۱۹۳۴	۱۶۳۷۵	۵۵۵۹	۷۴۰۲	کبودر اهنک
۲۴۴۴۶	۲۰۶۸۲	۵۷۵۲	۷۴۶۲	ملایر
۲۷۶۹۸	۲۰۵۷۰	۷۱۲۹	۶۹۳۹	نهاوند
۲۰۹۶۷	۱۵۱۵۹	۵۸۰۸	۵۶۲۲	همدان

تعداد گاو و گوساله در روز آمارگیری						شهرستان
کمتر از ۲ ساله			۲ ساله و بالاتر			
جمع	ماه	نر	جمع	ماه	نر	
۱۹۹۳۱	۱۰۵۸۳	۹۳۳۹	۶۸۵۵۲	۳۸۱۴۷	۳۰۶۰۶	همدان
۱۰۲۰۶	۹۰۷۰	۱۱۲۶	۸۱۸۵	۴۴۱۵	۳۷۷۰	اسدآباد
۸۳۱۴	۶۹۷۳	۱۳۴۱	۶۳۲۲	۳۳۰۵	۲۹۲۷	بهار
۶۸۸۸	۶۱۹۰	۶۹۸	۴۸۲۷	۲۷۸۸	۲۰۲۹	تویسرکان
۹۳۶۰	۸۶۴۱	۷۱۹	۷۴۳۸	۴۵۶۱	۲۸۷۷	رزن
۱۲۲۴۳	۱۱۰۴۷	۱۱۹۶	۹۶۹۰	۵۳۴۸	۴۲۶۲	کبودر اهنک
۱۵۵۲۲	۱۴۴۳۸	۱۰۸۴	۱۰۹۱۳	۶۲۴۴	۴۶۶۹	ملایر
۱۵۸۱۳	۱۳۹۵۱	۱۸۶۲	۱۱۸۸۶	۶۶۱۹	۵۳۶۷	نهاوند
۱۱۵۸۴	۱۰۳۷۲	۱۳۱۲	۹۳۸۲	۴۸۸۷	۴۴۹۶	همدان

۹۳- بهره‌برداری‌های دارای گاو و گوساله در روز آمارگیری و تعداد دام آنها برحسب تعداد دام بزرگ (بهره‌برداری - رأس)

تعداد گاو و گوساله در روز آمارگیری			تعداد بهره‌برداری	تعداد دام بزرگ
جمع				
نر	ماده	جمع		
۳۹۷۵۵	۱۱۸۷۳۰	۱۵۸۴۸۵	۴۴۹۴۶	جمع
.	.	.	.	بدون دام در روز آمارگیری
۲۸۳۲۸	۹۴۷۹۸	۱۲۳۱۲۶	۲۳۱۰۹	جمع کمتر از ۱۰ رأس
۲۶۰	۵۶۶۷	۶۰۲۶	۶۰۲۶	۱ رأس
۷۵۰۷	۲۰۵۲۶	۲۸۰۳۳	۱۹۰۲۱	۲ رأس
۲۰۹۳	۱۳۸۳۸	۱۷۹۳۱	۵۹۷۷	۳ رأس
۶۲۰۰	۱۸۷۵۵	۲۴۹۵۴	۶۲۳۹	۴ رأس
۳۰۳۶	۸۰۰۲	۱۱۰۳۸	۲۲۰۸	۵ رأس
۴۵۲۷	۱۱۶۸۴	۱۶۲۱۱	۲۵۶۳	۶ لغایت ۷ رأس
۲۶۰۶	۶۳۱۷	۸۹۲۳	۱۰۷۵	۸ لغایت ۹ رأس
۸۶۷۳	۱۸۳۷۱	۲۷۰۴۵	۱۷۲۸	جمع ۱۰ لغایت ۴۹ رأس
۲۵۲۹	۸۰۳۵	۱۱۵۶۴	۱۰۲۹	۱۰ لغایت ۱۴ رأس
۱۶۶۹	۳۵۹۴	۵۲۶۳	۳۲۰	۱۵ لغایت ۱۹ رأس
۱۹۳۲	۳۶۰۷	۵۵۳۹	۲۹۹	۲۰ لغایت ۲۹ رأس
۷۹۸	۱۷۴۹	۲۵۴۷	۷۹	۳۰ لغایت ۳۹ رأس
۷۴۷	۱۲۸۶	۲۱۳۳	۵۱	۴۰ لغایت ۴۹ رأس
۱۳۳۱	۲۸۳۱	۴۱۶۲	۶۹	جمع ۵۰ لغایت ۹۹ رأس
۶۴۱	۱-۱۷	۱۶۵۸	۳۲	۵۰ لغایت ۵۹ رأس
۶۰۹	۱۳۰۰	۱۹۰۹	۲۹	۶۰ لغایت ۷۴ رأس
۱۹۱	۵۰۴	۶۹۵	۸	۷۵ لغایت ۹۹ رأس
۱۳۱۳	۲۷۳۰	۴۰۴۳	۳۱	جمع ۱۰۰ رأس و بیشتر
۷۱۲	۱۰۲۳	۱۷۳۵	۱۴	۱۰۰ لغایت ۱۹۹ رأس
۴۶۸	۱۱۷۹	۱۶۴۷	۶	۲۰۰ لغایت ۴۹۹ رأس
۱۳۲	۵۱۸	۶۵۰	۱	۵۰۰ رأس و بیشتر

۹۳- بهره‌برداری‌های دارای گاو و گوساله در روز آمارگیری و تعداد دام آن‌ها برحسب تعداد دام بزرگ (دنباله)

(بهره‌برداری - رأس)

تعداد گاو و گوساله در روز آمارگیری						تعداد دام بزرگ
کمتر از ۲ ساله			۲ ساله و بالاتر			
نر	ماده	جمع	نر	ماده	جمع	
۳۰۴۰۶	۳۸۱۲۷	۶۸۵۳۳	۹۳۳۹	۸۰۵۸۳	۸۹۹۲۱	جمع
.	.	.	.	.	.	بدون دام در روز آمارگیری
۲۲۷۵۶	۳۰۱۷۱	۵۲۹۲۷	۵۵۷۲	۶۶۶۲۷	۷۰۱۹۹	جمع کمتر از ۱۰ رأس
۱۸۵	۶۹۲	۸۷۶	۱۷۵	۴۹۷۵	۵۱۵۰	۱ رأس
۶۸۲۷	۱۰۴۴۴	۱۷۲۷۱	۶۶۰	۲۰۰۹۲	۲۰۷۵۲	۲ رأس
۳۰۹۰	۴۲۱۹	۷۳۰۹	۱۰۸۳	۹۶۱۹	۱۰۷۰۲	۳ رأس
۵۴۲۷	۶۲۱۳	۱۱۶۴۱	۷۷۳	۱۲۵۶۱	۱۳۳۳۴	۴ رأس
۲۱۶۰	۲۵۵۹	۴۷۱۹	۸۷۶	۵۴۴۳	۶۳۱۹	۵ رأس
۳۲۱۱	۳۹۱۵	۷۱۲۶	۱۲۱۵	۷۷۶۹	۸۹۸۵	۶ لغایت ۷ رأس
۱۸۱۷	۲۱۲۸	۳۹۴۵	۷۸۹	۴۱۸۹	۴۹۷۸	۸ لغایت ۹ رأس
۵۶۳۶	۶۱۳۰	۱۱۷۶۶	۳۰۳۸	۱۲۲۳۱	۱۵۲۶۹	جمع ۱۰ لغایت ۴۹ رأس
۲۲۱۱	۲۷۴۰	۵۰۵۱	۱۲۱۸	۵۲۹۴	۶۵۱۳	۱۰ لغایت ۱۴ رأس
۱۰۵۶	۱۲۲۷	۲۲۸۳	۶۱۳	۲۲۶۸	۲۹۸۰	۱۵ لغایت ۱۹ رأس
۱۲۲۲	۱۲۰۲	۲۴۲۴	۵۹۹	۲۴۰۵	۳۰۰۵	۲۰ لغایت ۲۹ رأس
۵۱۰	۵۴۳	۱۰۵۳	۲۸۸	۱۲۰۶	۱۴۹۴	۳۰ لغایت ۳۹ رأس
۴۲۷	۴۲۸	۸۵۵	۳۲۰	۹۵۸	۱۲۷۸	۴۰ لغایت ۴۹ رأس
۱۰۰۵	۸۸۳	۱۸۸۸	۲۳۶	۱۹۳۸	۲۳۷۳	جمع ۵۰ لغایت ۹۹ رأس
۴۱۱	۲۵۴	۶۶۵	۲۳۰	۶۶۳	۸۹۳	۵۰ لغایت ۵۹ رأس
۴۲۴	۲۵۶	۶۸۰	۱۸۵	۹۴۴	۱۱۲۹	۶۰ لغایت ۷۴ رأس
۱۷۰	۱۷۲	۳۴۲	۲۱	۳۳۱	۳۵۲	۷۵ لغایت ۹۹ رأس
۱۰۰۴	۹۵۳	۱۹۵۷	۳۰۳	۱۷۸۶	۲۰۸۹	جمع ۱۰۰ رأس و بیشتر
۲۷۸	۳۱۷	۵۹۵	۲۲۴	۷۲۶	۹۴۰	۱۰۰ لغایت ۱۹۹ رأس
۲۹۹	۴۰۶	۷۰۵	۶۹	۷۷۳	۸۴۲	۲۰۰ لغایت ۴۹۹ رأس
۱۲۲	۲۳۱	۳۵۳	.	۲۸۷	۲۸۷	۵۰۰ رأس و بیشتر



۹۴- بهره‌برداری‌های دارای گاو و گوساله‌ی بومی در روز آمارگیری و تعداد دام آن‌ها برحسب شهرستان (بهره‌برداری - رأس)

تعداد گاو و گوساله‌ی بومی در روز آمارگیری			تعداد بهره‌برداری	شهرستان
جمع				
نر	ماده	جمع		
۱۲۶۰۱	۶۱۲۳۹	۵۲۶۳۲	۲۰۳۱۰	همدان
۵۴۵	۱۶۷۳	۲۲۱۸	۷۹۵	اسدآباد
۷۷۶	۲۳۷۱	۳۱۴۷	۱۲۴۳	بهار
۱۲۰۰	۴۳۲۰	۵۶۲۰	۲۲۶۲	تویسرکان
۲۳۴۲	۹۰۷۵	۱۱۴۱۷	۴۷۳۱	رزن
۲۷۴۶	۹۱۳۶	۱۱۸۸۲	۴۷۱۹	کبودرآهنگ
۱۲۴۴	۴۷۲۸	۵۹۷۲	۲۳۴۳	ملایر
۱۵۵۷	۴۲۹۸	۵۸۵۵	۱۶۴۲	نهایند
۱۸۹۰	۵۶۲۱	۷۵۱۱	۲۵۷۵	همدان

تعداد گاو و گوساله‌ی بومی در روز آمارگیری						شهرستان
کمتر از ۲ ساله			۲ ساله و بالاتر			
نر	ماده	جمع	نر	ماده	جمع	
۴۷۲۳	۱۳۲۸۱	۲۳۰۰۴	۲۶۷۸	۲۷۹۵۰	۳۰۶۲۸	همدان
۴۲۱	۵۳۴	۹۵۵	۱۲۴	۱۱۳۹	۱۲۶۳	اسدآباد
۶۲۸	۷۴۸	۱۳۷۶	۱۲۸	۱۶۲۴	۱۷۵۲	بهار
۹۰۰	۱۳۴۵	۲۲۴۵	۴۰۰	۲۹۸۶	۳۳۸۶	تویسرکان
۱۹۱۵	۳۱۰۸	۵۰۲۴	۲۲۷	۵۹۶۶	۶۱۹۳	رزن
۲۱۷۵	۲۹۴۹	۵۱۲۴	۴۷۱	۶۱۸۶	۶۶۵۷	کبودرآهنگ
۱۰۴۶	۱۴۰۰	۲۴۴۶	۱۹۸	۳۲۲۸	۳۴۲۶	ملایر
۱۰۱۰	۱۳۱۸	۲۳۲۸	۵۴۸	۲۹۸۰	۳۵۲۸	نهایند
۱۵۲۸	۱۸۷۹	۳۴۰۷	۳۶۲	۳۷۴۲	۴۱۰۴	همدان

۹۵- بهره‌برداری‌های دارای گاو و گوساله‌ی دورگ در روز آمارگیری و تعداد دام‌ها برحسب شهرستان (بهره‌برداری - رأس)

تعداد گاو و گوساله‌ی دورگ در روز آمارگیری			تعداد بهره‌برداری	شهرستان
جمع				
نر	ماده	جمع		
۲۴۶۴۹	۷۰۳۹۸	۹۵۰۴۷	۲۴۷۴۱	همدان
۳۱۵۹	۸۲۹۱	۱۱۴۵۰	۲۳۸۵	اسدآباد
۳۱۶۹	۷۵۰۲	۱۰۶۷۲	۹۴۷۳	بهار
۱۳۸۷	۲۲۹۴	۵۷۸۱	۱۸۰۸	تویسرکان
۱۰۸۲	۳۴۱۹	۴۵۰۱	۱۵۵۴	رزن
۲۴۲۸	۶۶۰۹	۹۰۳۷	۲۷۷۲	کبودرآهنگ
۴۲۶۸	۱۵۴۰۳	۱۹۷۷۱	۵۱۷۷	ملایر
۵۴۹۵	۱۶۰۵۴	۲۱۵۴۹	۵۳۷۲	نهایند
۲۵۶۰	۸۷۲۵	۱۲۲۸۵	۳۰۹۸	همدان

تعداد گاو و گوساله‌ی دورگ در روز آمارگیری						شهرستان
کمتر از ۲ ساله			۲ ساله و بالاتر			
نر	ماده	جمع	نر	ماده	جمع	
۱۸۶۷۱	۲۴۴۷۸	۴۱۱۴۹	۵۹۲۸	۴۷۹۱۹	۵۳۸۴۸	همدان
۲۲۹۰	۲۷۰۰	۵۰۹۰	۷۶۹	۵۵۹۱	۶۳۶۱	اسدآباد
۲۱۳۶	۲۴۰۶	۴۵۴۲	۱۰۳۳	۵۰۹۶	۶۱۳۰	بهار
۱۰۹۰	۱۳۳۶	۲۴۲۶	۲۹۷	۳۰۵۷	۳۳۵۴	تویسرکان
۸۰۲	۱۱۶۱	۱۹۶۳	۲۸۰	۲۲۵۹	۲۵۳۹	رزن
۱۷۸۳	۲۱۶۶	۳۹۵۹	۶۳۵	۴۴۴۳	۵۰۷۸	کبودرآهنگ
۳۵۱۵	۴۶۹۸	۸۲۱۴	۸۵۳	۱۰۷۰۵	۱۱۵۵۸	ملایر
۴۲۱۵	۵۲۳۹	۹۴۵۴	۱۲۸۰	۱۰۸۱۵	۱۲۰۹۵	نهایند
۲۷۳۰	۲۷۷۲	۵۵۰۱	۸۳۰	۵۹۵۳	۶۷۸۳	همدان

۹۶- بهره‌برداری‌های دارای گاو و گوساله‌ی اصیل در روز آمارگیری و تعداد دام آن‌ها برحسب شهرستان (بهره‌برداری - رأس)

تعداد گاو و گوساله‌ی اصیل در روز آمارگیری			تعداد بهره‌برداری	شهرستان
جمع				
نر	ماده	جمع		
۲۷۰۵	۷۱۰۱	۹۸۰۶	۸۶۸	همدان
۱۲۰۲	۲۵۲۲	۳۷۲۴	۵۰۵	اسداباد
۳۲۴	۲۰۴	۷۲۷	۲۵	بهار
۵۰	۲۵۴	۳۰۴	۱۷	تویسرکان
۱۷۲	۷۰۸	۸۸۰	۲۶	رزن
۳۸۵	۶۳۱	۱۰۱۶	۸۸	کیبودر اهنگ
۱۳۰	۵۵۲	۶۹۲	۶۱	ملایر
۷۶	۲۱۸	۲۹۴	۵۴	نهایند
۳۵۸	۸۱۳	۱۱۷۱	۸۲	همدان

تعداد گاو و گوساله‌ی اصیل در روز آمارگیری						شهرستان
کمتر از ۲ ساله			۲ ساله و بالاتر			
نر	ماده	جمع	نر	ماده	جمع	
۲۰۱۳	۲۳۸۸	۴۴۰۱	۶۹۳	۲۷۱۳	۵۴۰۶	همدان
۹۵۹	۱۸۸۱	۲۸۴۰	۲۴۳	۲۳۴۱	۲۵۸۴	اسداباد
۱۶۳	۱۵۱	۳۱۴	۱۶۰	۲۵۳	۴۱۳	بهار
۴۹	۱۰۷	۱۵۶	۱	۱۲۷	۱۲۸	تویسرکان
۱۶۰	۲۹۲	۴۵۲	۱۲	۴۱۶	۴۲۸	رزن
۲۹۵	۲۱۳	۵۰۸	۹۰	۴۱۸	۵۰۸	کیبودر اهنگ
۱۰۷	۱۴۶	۲۵۳	۳۳	۴۰۶	۴۳۹	ملایر
۴۲	۶۲	۱۰۴	۳۴	۱۵۶	۱۹۰	نهایند
۲۳۸	۲۲۷	۴۶۵	۱۲۰	۵۷۷	۶۹۷	همدان

## ۹۷- فروش گوسفند و بیره پرواری، ذبح و تلفات آن‌ها در بهره‌برداری‌ها برحسب شهرستان (بهره‌برداری - رأس)

شهرستان	فروش		ذبح		تلفات	
	تعداد بهره‌برداری	تعداد گوسفند و بیره	تعداد بهره‌برداری	تعداد گوسفند و بیره	تعداد بهره‌برداری	تعداد گوسفند و بیره
همدان	۱۱۸۲۲	۱۲۸۲۹۲	۲۷۲۳۱	۶۰۱۹۰	۳۰۶۶۹	۱۴۶۲۹۲
اسدآباد	۱۱۷۶	۱۶۱۲۲	۲۰۱۶	۲۲۱۹	۲۳۰۰	۱۲۲۲۵
بهار	۸۵۹	۱۰۲۱۸	۲۰۵۶	۲۵۷۰	۲۲۵۸	۹۷۳۷
تویسرکان	۹۸۷	۱۶۰۱۲	۲۲۰۶	۲۸۳۲	۲۵۷۸	۱۱۹۷۰
رزن	۱۴۶۵	۱۵۰۲۶	۲۶۸۱	۷۷۵۲	۴۱۶۴	۱۶۸۲۷
کیبودر لنگ	۱۶۲۲	۱۷۰۶۰	۵۷۸۱	۱۱۵۱۸	۵۲۸۰	۱۸۴۹۹
ملایر	۲۴۳۸	۲۲۰۲۳	۵۱۲۹	۱۰۷۸۲	۵۵۸۳	۲۴۱۳۱
نهایند	۱۴۲۵	۲۵۹۳۱	۲۰۶۰	۲۷۶۸	۲۸۸۸	۱۸۷۴۹
همدان	۱۸۳۱	۲۷۹۰۰	۲۳۰۲	۱۱۷۴۶	۵۲۱۹	۲۳۰۴۴

## ۹۸- فروش بز و بزغاله پرواری، ذبح و تلفات آن‌ها در بهره‌برداری‌ها برحسب شهرستان (بهره‌برداری - رأس)

شهرستان	فروش		ذبح		تلفات	
	تعداد بهره‌برداری	تعداد بز و بزغاله	تعداد بهره‌برداری	تعداد بز و بزغاله	تعداد بهره‌برداری	تعداد بز و بزغاله
همدان	۷۲۲	۴۰۴۹	۶۲۵۴	۱۳۶۲۰	۵۲۶۶	۱۲۷۷۷
اسدآباد	۵۲	۱۸۲	۵۰۲	۱۰۸۱	۴۴۱	۱۱۲۱
بهار	۵۰	۵۹۰	۲۱۳	۲۲۱	۳۸۳	۷۲۰
تویسرکان	۵۷	۴۱۰	۴۹۰	۱۰۹۳	۵۵۳	۱۲۰۲
رزن	۱۰۲	۳۱۴	۵۴۹	۸۸۸	۶۸۲	۱۲۸۲
کیبودر لنگ	۱۲۲	۴۹۸	۱۵۳۲	۲۴۳۹	۱۱۲۶	۲۰۱۲
ملایر	۱۱۸	۷۱۹	۸۱۶	۱۴۵۸	۷۲۶	۱۹۰۹
نهایند	۷۱	۳۹۸	۳۶۱	۹۱۴	۳۰۸	۱۰۲۰
همدان	۱۶۹	۹۳۸	۱۷۹۱	۵۴۲۷	۱۲۴۸	۲۲۱۲

۹۹- فروش گاو و گوساله‌ی پرواری، ذبح و تلفات آن‌ها در بهره‌برداری‌ها برحسب شهرستان (بهره‌برداری - رأس)

تلفات		ذبح		فروش		شهرستان
تعداد گاو و گوساله	تعداد بهره‌برداری	تعداد گاو و گوساله	تعداد بهره‌برداری	تعداد گاو و گوساله	تعداد بهره‌برداری	
۱۰۸۰۰	۶۹۶۶	۱۷۸۴	۱۳۰۸	۱۱۶۴۲	۵۱۳۷	همدان
۱۷۴۷	۹۴۴	۱۳۵	۱۱۲	۱۸۲۱	۷۵۲	اسدآباد
۱۰۸۲	۵۹۶	۲۱۶	۱۳۸	۱۲۸۵	۴۳۱	بهار
۶۰۹	۴۹۷	۷۵	۶۷	۵۷۳	۲۷۰	تویسرکان
۹۸۹	۷۲۷	۲۷۱	۱۷۶	۱۱۴۰	۵۳۵	رزن
۱۱۰۳	۸۲۶	۲۲۳	۳۲۹	۱۲۱۰	۶۲۰	کبودرآهنگ
۱۷۷۱	۱۱۴۳	۲۱۶	۱۵۵	۱۵۷۱	۸۲۵	ملایر
۱۹۷۰	۱۲۴۴	۹۹	۸۲	۲۳۹۹	۱۱۲۲	نهایند
۱۵۲۸	۹۲۸	۲۵۰	۲۴۱	۱۶۴۲	۵۸۲	همدان

( بهره‌برداری - رأس - تن )

۱۰۰- تولید شیر در بهره‌برداری‌ها برحسب نوع دام و شهرستان

مقدار تولید شیر	بز		گوسفند			شهرستان
	تعداد دام شیردوشی شده	تعداد بهره‌برداری	مقدار تولید شیر	تعداد دام شیردوشی شده	تعداد بهره‌برداری	
۵۹۰۸	۷۳۷۱۱	۱۶۳۹۹	۱۰۵۱۹	۲۶۱۰۹۵	۳۱۰۲۵	همدان
۲۱۲	۴۴۷۳	۱۱۳۱	۷۹۳	۲۷۳۷۰	۱۸۶۹	اسدآباد
۲۱۶	۴۸۵۱	۱۴۴۳	۹۶۰	۲۴۶۱۲	۲۳۸۹	بهار
۳۷۷	۵۳۵۳	۱۱۳۱	۱۰۰۸	۳۰۹۹۹	۲۲۱۲	تویسرکان
۷۲۲	۶۶۸۸	۱۹۲۶	۸۶۶	۱۸۰۴۵	۱۹۳۲	رزن
۱۳۶۸	۱۸۳۱۰	۴۵۹۸	۲۱۳۱	۶۷۶۱۵	۶۰۲۷	کیبودر اهنگ
۸۲۸	۹۹۰۵	۲۳۹۷	۲۰۶۱	۲۳۰۳۷	۲۵۰۳	ملایر
۲۰۵	۲۱۵۸	۴۹۲	۶۲۸	۱۲۷۱۸	۷۸۲	نهایتند
۱۷۵۹	۲۰۹۷۳	۳۲۸۲	۲۰۹۲	۳۲۶۹۸	۲۲۹۷	همدان

مقدار تولید شیر	گاو		شهرستان
	تعداد دام شیردوشی شده	تعداد بهره‌برداری	
۱۶۳۳۱۲	۷۰۵۹۹	۴۰۰۰۱	همدان
۱۹۹۶۲	۸۲۹۵	۲۳۴۲	اسدآباد
۱۲۸۶۴	۶۰۱۱	۲۳۰۲	بهار
۱۱۴۸۰	۵۰۸۰	۲۳۵۰	تویسرکان
۱۳۱۴۴	۷۸۳۳	۵۶۴۶	رزن
۱۸۰۸۵	۱۰۲۰۷	۶۸۵۷	کیبودر اهنگ
۳۵۹۵۰	۱۲۴۴۹	۶۶۴۲	ملایر
۳۰۷۹۱	۱۱۵۳۰	۵۷۲۰	نهایتند
۲۰۹۲۶	۹۱۹۵	۵۱۴۲	همدان

۱۰۱- تعداد دام و مقدار تولید پشم، مو و کرک گوسفند و بز در بهره‌برداری‌ها برحسب شهرستان (بهره‌برداری - رأس - کیلوگرم)

مو و کرک بز			پشم گوسفند			شهرستان
مقدار تولید	تعداد دام	تعداد بهره‌برداری	مقدار تولید	تعداد دام	تعداد بهره‌برداری	
۲۵۸۱	۵۴۹۲	۹۰۵	۹۰۰۰۶۵	۱۰۱۰۳۴۲	۵۰۶۹۰	همدان .....
۵۵۳	۱۲۶۶	۲۲۸	۷۲۵۳۲	۷۹۷۰۲	۲۵۰۴	اسدآباد .....
۱۰۹	۲۹۶	۵۲	۵۳۶۳۶	۶۸۵۷۱	۴۲۳۱	بهار .....
۲۵۳	۵۷۹	۶۵	۹۳۲۸۱	۱۰۰۲۴۶	۴۱۴۹	تویسرکان .....
۱۲۵	۳۱۹	۴۷	۹۰۴۵۱	۱۰۷۱۷۱	۷۲۷۰	رزن .....
۴۰۰	۸۹۲	۱۸۲	۱۲۱۶۲۶	۱۶۰۳۹۱	۹۷۱۹	کبودرآهنگ .....
۲۶۶	۷۳۹	۱۲۲	۱۵۵۶۷۷	۱۷۵۰۲۲	۹۴۱۹	ملایر .....
۲۹۶	۴۶۶	۷۷	۱۲۲۵۸۱	۱۱۶۸۹۶	۴۱۴۹	نیاوند .....
۴۵۹	۸۴۴	۱۱۱	۱۸۸۲۸۰	۲۰۲۳۳۴	۸۱۶۸	همدان .....

۱۰۲- بهره‌برداری‌های پرورش ماکیان به روش سنتی و تعداد ماکیان آن‌ها برحسب شهرستان (بهره‌برداری - هزار قطعه)

شهرستان	تعداد بهره‌برداری	کل		تعداد بهره‌برداری	تعداد طیور
		تعداد طیور			
		مرغ، خروس و جوجه	اردک، غاز و بوقلمون		
همدان	۶۹۵۵۶	۵۴۴	۸۰	۵۳۴۲۲	۳۲۳
اسداباد	۵۲۴۵	۴۶	۱۰	۳۸۱۷	۲۱
بهار	۶۲۵۶	۴۸	۵	۵۲۵۱	۲۸
تویسرکان	۵۶۷۷	۴۲	۶	۴۴۴۵	۲۲
رزن	۷۹۰۷	۲۷	۹	۶۰۲۰	۲۴
کیبودر لنگ	۱۲۴۶۰	۹۶	۲۰	۸۲۱۷	۵۹
ملایر	۱۱۸۰۶	۸۶	۱۰	۹۵۳۵	۶۴
نهاوند	۷۷۲۸	۷۲	۷	۶۵۸۶	۶۲
همدان	۱۲۲۵۸	۱۰۴	۱۳	۹۲۵۲	۷۴

شهرستان	تعداد بهره‌برداری	فقط اردک، غاز و بوقلمون		تعداد بهره‌برداری	مرغ، خروس، جوجه، اردک، غاز و بوقلمون توأم	
		تعداد بهره‌برداری	تعداد طیور		تعداد طیور	
					مرغ، خروس و جوجه	اردک، غاز و بوقلمون
همدان	۱۲۴۵	۶	۱۴۸۸۸	۱۵۱	۷۴	
اسداباد	۱۳۱	۱	۱۳۹۷	۱۶	۹	
بهار	۱۱۲	//	۹۹۲	۱۰	۴	
تویسرکان	۱۲۲	۱	۱۱۱۰	۱۰	۶	
رزن	۱۸۶	۱	۱۷۰۱	۱۳	۸	
کیبودر لنگ	۲۲۶	۱	۳۸۹۷	۳۸	۱۹	
ملایر	۱۵۳	۱	۲۱۱۸	۲۲	۹	
نهاوند	۱۳۷	۱	۱۰۲۵	۱۲	۷	
همدان	۱۵۹	۱	۲۶۴۶	۳۰	۱۳	



۱۰۳- پرورش ماکیان به روش سنتی در بهره‌برداری‌ها برحسب طبقات تعداد ماکیان (بهره‌برداری - هزار قطعه)

فقط مرغ، خروس و جوجه		کل			طبقات تعداد ماکیان
تعداد طیور	تعداد بهره‌برداری	تعداد طیور		تعداد بهره‌برداری	
		اردک، غاز و بوقلمون	مرغ، خروس و جوجه		
۳۹۳	۵۳۲۲۲	۸۰	۵۴۴	۶۹۵۵۶	جمع
۱۶۸	۳۷۸۶۳	۱۶	۱۸۹	۴۳۹۵۰	کمتر از ۱۰ قطعه
۱۰۶	۹۹۲۱	۱۸	۱۴۱	۱۴۴۱۵	۱۰-۱۴ قطعه
۲۱	۲۶۵۱	۱۲	۶۶	۴۹۰۹	۱۵-۱۹ قطعه
۲۸	۱۸۹۹	۱۰	۵۹	۳۲۹۲	۲۰-۲۴ قطعه
۶	۲۴۴	۶	۱۸	۹۰۱	۲۵-۲۹ قطعه
۱۶	۵۰۹	۷	۳۱	۱۲۰۹	۳۰-۳۹ قطعه
۶	۱۳۷	۴	۱۳	۲۸۹	۴۰-۴۹ قطعه
۸	۱۵۰	۵	۱۹	۴۱۲	۵۰-۹۹ قطعه
۴	۲۹	۳	۹	۷۷	۱۰۰ قطعه و بیشتر

مرغ، خروس، جوجه، اردک، غاز و بوقلمون توأم			فقط اردک، غاز و بوقلمون		طبقات تعداد ماکیان
تعداد طیور		تعداد بهره‌برداری	تعداد طیور	تعداد بهره‌برداری	
اردک، غاز و بوقلمون	مرغ، خروس و جوجه				
۷۲	۱۵۱	۱۴۸۸۸	۶	۱۲۴۵	جمع
۱۲	۲۱	۴۹۸۴	۲	۱۱۰۳	کمتر از ۱۰ قطعه
۱۷	۳۵	۴۲۸۴	۱	۹۰	۱۰-۱۴ قطعه
۱۲	۲۵	۲۲۳۱	//	۲۸	۱۵-۱۹ قطعه
۹	۲۰	۱۳۸۰	//	۱۵	۲۰-۲۴ قطعه
۶	۱۱	۶۵۶	//	۱	۲۵-۲۹ قطعه
۷	۱۶	۶۹۲	//	۶	۳۰-۳۹ قطعه
۴	۷	۲۵۱	//	۱	۴۰-۴۹ قطعه
۵	۱۱	۲۶۱	//	۱	۵۰-۹۹ قطعه
۳	۵	۴۷	//	۱	۱۰۰ قطعه و بیشتر

۱۰۴- پرورش زنبور عسل، تعداد کندو و مقدار تولید عسل با موم در بهره‌برداری‌ها برحسب شهرستان (بهره‌برداری - کیلوگرم)

شهرستان	کل	
	تعداد بهره‌برداری	تعداد کندو
همدان	۳۳۳۶	۷۵۲۴۵
اسدآباد	۲۸۲	۲۸۴۹
بهار	۱۵۵	۱۹۶۸
تویسرکان	۵۸۹	۹۳۹۵
رزن	۲۸۷	۵۴۷۸
کیودر اهنگ	۵۷	۱۵۹۸
ملایر	۸۰۵	۲۷۹۲۴۳
نیاوند	۶۲۳	۱۶۸۴۹
همدان	۳۲۷	۱۱۰۲۶
تولید عسل با موم		۶۴۳۱۴۳

شهرستان	کندوی نوع جدید			کندوی نوع قدیم		
	تعداد بهره‌برداری	تعداد کندو	تولید عسل با موم	تعداد بهره‌برداری	تعداد کندو	تولید عسل با موم
همدان	۲۶۹۵	۷۱۲۴۵	۶۲۶۸۷۰	۷۲۸	۲۰۴۰	۲۰۲۹۳
اسدآباد	۳۰۰	۴۳۵۷	۲۲۸۰۱	۹۲	۲۸۴	۱۰۱۲
بهار	۱۳۳	۱۸۶۹	۱۲۹۵۷	۲۹	۹۹	۳۲۹
تویسرکان	۲۸۴	۸۰۳۹	۵۶۳۵۱	۲۲۶	۱۳۵۶	۳۱۸۵
رزن	۲۶۵	۵۲۶۷	۲۸۹۵۶	۳۲	۳۱۱	۱۶۸۳
کیودر اهنگ	۴۸	۱۵۳۸	۱۴۳۵۰	۱۰	۶۰	۲۱۸
ملایر	۶۵۰	۲۲۸۹۸	۲۶۸۱۸۹	۱۸۱	۱۱۸۱	۱۱۰۵۲
نیاوند	۵۰۳	۱۶۲۷۹	۱۰۱۵۱۲	۱۳۹	۵۶۲	۲۶۱۶
همدان	۳۱۲	۱۰۹۷۹	۸۹۷۵۳	۱۹	۶۸	۱۸۲

۱۰۵- پرورش زنبور عسل، تعداد کندو و مقدار تولید عسل با موم در بهره‌برداری‌ها برحسب طبقات تعداد کندو (بهره‌برداری - کیلوگرم)

کل			طبقات تعداد کندو
تولید عسل با موم	تعداد کندو	تعداد بهره‌برداری	
۶۴۷۱۶۲	۷۵۲۴۵	۳۳۲۶	جمع
۲۲۰	-	۲	بدون کندو در روز آمارگیری
۲۲۳۱۹	۸۳۰۵	۲۳۹۳	جمع ۱۰ کندو و کمتر
۸۰۹۱	۱۶۱۶	۱۱۸۲	۱ لغایت ۲ کندو
۹۱۰۱	۱۸۳۵	۵۳۲	۳ لغایت ۴ کندو
۹۶۳۱	۱۷۶۲	۳۲۶	۵ لغایت ۶ کندو
۵۹۲۱	۱۲۳۷	۱۶۴	۷ لغایت ۸ کندو
۱۰۵۷۵	۱۸۵۵	۱۸۸	۹ لغایت ۱۰ کندو
۱۵۳۷۵	۲۷۵۸	۱۲۲	جمع ۱۱ لغایت ۱۹ کندو
۳۶۸۹	۶۳۶	۵۲	۱۱ لغایت ۱۲ کندو
۱۲۹۴	۲۴۵	۱۸	۱۳ لغایت ۱۴ کندو
۸۰۳۹	۱۲۶۶	۹۷	۱۵ لغایت ۱۶ کندو
۲۲۵۲	۲۱۱	۲۳	۱۷ لغایت ۱۹ کندو
۷۱۴۲۷	۱۰۴۶۳	۳۶۶	جمع ۲۰ لغایت ۴۹ کندو
۲۴۲۴۶	۳۷۴۸	۱۷۵	۲۰ لغایت ۲۹ کندو
۳۷۱۰۱	۶۷۱۶	۱۹۲	۳۰ لغایت ۴۹ کندو
۵۱۶۷۹۲	۵۳۷۱۴	۳۷۳	جمع ۵۰ کندو و بیشتر
۵۵۳۳۷	۷۵۵۲	۱۳۵	۵۰ لغایت ۷۴ کندو
۲۱۳۴۰	۲۶۸۲	۳۲	۷۵ لغایت ۹۹ کندو
۱۳۰۲۰۵	۱۳۷۶۸	۱۱۱	۱۰۰ لغایت ۱۹۹ کندو
۲۵۷۲۶۰	۲۱۶۱۸	۸۴	۲۰۰ لغایت ۴۹۹ کندو
۵۲۶۵۰	۸۱۰۰	۱۰	۵۰۰ کندو و بیشتر



۱۰۵- پرورش زنبور عسل، تعداد کندو و مقدار تولید عسل با موم در بهره‌برداری‌ها برحسب طبقات تعداد کندو (دنباله)  
(بهره‌برداری-کیلوگرم)

کندوی نوع قدیم			کندوی نوع جدید			طبقات تعداد کندو
تولید عسل با موم	تعداد کندو	تعداد بهره‌برداری	تولید عسل با موم	تعداد کندو	تعداد بهره‌برداری	
۲۰۲۹۳	۲۰۲۰	۷۲۸	۶۲۶۸۷۰	۷۱۲۲۵	۲۶۹۵	جمع
۸۰	۰	۱	۱۵۰	۰	۱	بدون کندو در روز آمارگیری
۶۸۶۷	۲۰۳۶	۶۲۶	۲۶۲۵۱	۶۲۶۹	۱۸۱۲	جمع ۱۰ کندو و کمتر
۱۲۶۹	۴۲۱	۳۱۲	۶۶۲۲	۱۱۹۵	۸۸۱	۱ لغایت ۲ کندو
۱۴۴۱	۵۰۲	۱۶۰	۷۶۶۰	۱۲۳۳	۴۹۸	۳ لغایت ۴ کندو
۱۷۶۲	۲۶۹	۹۲	۷۸۶۹	۱۲۹۲	۲۴۷	۵ لغایت ۶ کندو
۸۲۵	۲۶۵	۳۹	۵۰۸۷	۹۷۲	۱۳۲	۷ لغایت ۸ کندو
۱۳۶۱	۳۷۹	۴۳	۹۲۱۴	۱۴۷۶	۱۵۳	۹ لغایت ۱۰ کندو
۱۱۴۱	۲۹۱	۲۷	۱۴۲۳۲	۲۴۶۷	۱۷۷	جمع ۱۱ لغایت ۱۹ کندو
۳۱۲	۸۸	۱۰	۳۲۷۵	۵۴۸	۶۸	۱۱ لغایت ۱۲ کندو
۲۰	۵	۱	۱۲۷۲	۲۴۰	۱۸	۱۳ لغایت ۱۴ کندو
۶۸۷	۱۲۲	۱۱	۷۳۵۲	۱۳۲۲	۹۰	۱۵ لغایت ۱۶ کندو
۱۲۰	۵۴	۵	۲۲۳۳	۲۵۷	۲۱	۱۷ لغایت ۱۹ کندو
۲۲۷۳	۸۰۹	۳۸	۶۹۱۷۲	۹۶۵۲	۳۴۰	جمع ۲۰ لغایت ۲۹ کندو
۷۹۱	۳۸۸	۲۲	۲۳۵۵۵	۳۳۶۰	۱۵۹	۲۰ لغایت ۲۹ کندو
۱۴۸۲	۴۲۱	۱۶	۴۵۶۱۹	۶۲۹۵	۱۸۲	۳۰ لغایت ۴۹ کندو
۹۹۳۱	۸۸۳	۱۶	۵۰۶۸۶۱	۵۲۸۳۵	۳۶۶	جمع ۵۰ کندو و بیشتر
۷۴۶	۳۳۱	۸	۵۲۵۹۱	۷۲۲۱	۱۳۰	۵۰ لغایت ۷۴ کندو
۲۵۰	۱۲۶	۳	۲۱۰۹۰	۲۵۵۶	۳۲	۷۵ لغایت ۹۹ کندو
۸۵	۲۷	۳	۱۳۰۱۲۰	۱۳۷۴۱	۱۱۱	۱۰۰ لغایت ۱۹۹ کندو
۸۸۵۰	۴۰۰	۲	۲۴۸۲۱۰	۲۱۴۱۸	۸۳	۲۰۰ لغایت ۴۹۹ کندو
.	.	.	۵۲۶۵۰	۸۱۰۰	۱۰	۵۰۰ کندو و بیشتر

اسامی برخی دیگر از محصولات که در پرسشنامه بهره‌برداران درج نشده است

سپاهدانه	ارزن	محصولات سالانه
هندوانه بذری	بادام زمینی	
پونجه بذری	زیره	
پیاز بذری	حنای	
گشنیز بذری	روناس	
سویا	آفتابگردان آجیلی	
چغندر علوفه‌ای	هندوانه آجیلی	
چغندر قند بذری	کدو آجیلی	
	شاهدانه	
زغال اخته	خرمالو	محصولات دائمی
عناب	شاه بلوط	
آبه	سنجد	
یابایا (خریزه درختی)	سماق	
کنار	زالزالک	
ازگیل	زرشک	









ملاحظات	نام و نام خانوادگی مطلع	نام پدر	نام و نام خانوادگی بزرگ برادر	شماره و رتبه پیروبرادر
				*
				*
				*
				*
				*
				*
				*
				*
				*
				*
				*
				*
				*
				*

ج - شرکت‌های رسمی و مؤسسات عمومی دارای قابلیت گسترده‌تری

ملاحظات	نام معرفی یا مطلع قابل دسترسی	نام کامل شرکت رسمی یا مؤسسه عمومی برای شرح کلیه با ذکر کلمه شرکتی	شماره و رتبه
			**
			**
			**
			**
			**
			**
			**
			**
			**

ملاحظات	نام و نام خانوادگی مطلع سطح	نام پدر	نام و نام خانوادگی همسر پدر	شماره و رتبه همسر پدر
				*
				*
				*
				*
				*
				*
				*
				*
				*
				*
				*
				*
				*
				*
				*

نام و نام خانوادگی آرایین .....  
 نام پدر .....  
 نام خانوادگی همسر پدر آرایین .....

نام و نام خانوادگی شاهر سربنداری .....  
 نام پدر .....  
 نام خانوادگی همسر پدر شاهر سربنداری .....

نام شهرستان .....  
 نام دهستان / شهر .....  
 شماره واحد کار / حوزه .....

بسته نهایی  
 جمهوری اسلامی ایران  
 سازمان مدیریت و برنامه ریزی کشور  
 مرکز آمار ایران  
 فرم ۲ - پرسشنامه بهره‌برداران کشاورزی  
 شماره سریال کشاورزی ۱۳۸۲

نام آبادی .....  
 کد آبادی / شماره پلاک .....  
 شماره برگ ..... از ..... برگ

نوع بهره‌برداران: خانوار معمولی ساکن  ۱ بهره‌بردار غیر ساکن  ۲ خانوار معمولی غیر ساکن  ۳ شرکت رسمی / مؤسسه عمومی  ۴

نام، شماره و دیتا و آدرس بهره‌بردار (انفرادی حقیقی)  
 شماره و دیتا و آدرس بهره‌بردار (سازمانی، قسمت الف فرم ۱):  
 شماره و دیتا و آدرس بهره‌بردار غیر ساکن (سازمانی، قسمت ب فرم ۱):  
 نام و نام خانوادگی صورتت خانوار / بهره‌بردار غیر ساکن .....  
 نام پدر: .....  
 آدرس کامل محل سکونت (برای مرتب‌های ۱ و ۲):  
 تلفن: کد تلفن محل: .....  
 پ. م. ی. اگر پاسخگو غیر از اعضای خانوار بهره‌بردار است، آدرس محل سکونت پاسخگو: .....  
 تلفن: کد تلفن محل: .....

نام، شماره و دیتا و آدرس بهره‌بردار (انفرادی حقوقی)  
 شماره و دیتا و آدرس بهره‌بردار (سازمانی، قسمت ج فرم ۱):  
 نام شرکت رسمی / مؤسسه عمومی: .....  
 آدرس دفتر شرکت رسمی / مؤسسه عمومی: .....  
 تلفن: .....  
 کد تلفن محل: .....  
 رجوع به بخش ۲

بخش ۱ - مشخصات بهره‌برداران خانوار / بهره‌بردار غیر ساکن

کد	نوع بهره‌بردار	نام یکی از شرک
۱	انحصاری <input type="checkbox"/> دارد <input type="checkbox"/> ندارد <input type="checkbox"/>	
۲	شریکی اول <input type="checkbox"/> ندارد <input type="checkbox"/> دارد <input type="checkbox"/>	
۳	شریکی دوم <input type="checkbox"/> ندارد <input type="checkbox"/> دارد <input type="checkbox"/>	
۴	شریکی سوم <input type="checkbox"/> ندارد <input type="checkbox"/> دارد <input type="checkbox"/>	

تعداد بهره‌برداران: .....

تعداد شرکایی ساکن در این آبادی / شهر: .....

(برای بهره‌برداران غیر ساکن)

بخش ۲ - مشخصات بهره‌برداران خانوار / بهره‌بردار غیر ساکن

شماره ثبت تغییرات ثبتی: .....

کد بهره‌برداری در بخش ۱: .....

تعداد شرکایی ساکن در این آبادی / شهر: .....

(برای بهره‌برداران غیر ساکن)

نام و نام خانوادگی پاسخگو: .....  
 تاریخ انجام مصاحبه: .....

بخش ۳ - مشخصات بهره‌بردار

سواد	جنس	سن	تاریخ تولد
۱	مرد	۱	۱
۲	زن	۲	۲
۳	مرد	۳	۳
۴	زن	۴	۴

تاریخ تولد: .....  
 تاریخ ازدواج: .....

- بخش ۴ - ویژه یازمین
- بخش ۵
- بخش ۶
- بخش ۷
- بخش ۸
- بخش ۹
- بخش ۱۰
- بخش ۱۱
- بخش ۱۲
- بخش ۱۳



۱-۵-۱ باغ و گلستان			
شرح	محدت	نام واحد سطح	ماده به متر مربع
محصولات دامی شتر	۱	۲	۳
محصولات دامی غیر شتر	۲		
محصولات دامی شتر	۱		
محصولات دامی غیر شتر	۲		

۱-۵-۲ محصولات دامی (زنبور عسل از محصولات رایج علاقه به مرغ پروت مشخص کنید)			
کد محصول	نام محصول	کد محصول	
		آبی	بادام
۱۱		۱۱	
۱۲		۱۲	
۱۳	گردو	۱۳	
۱۴	شاد	۱۴	
۱۵	پسته	۱۵	
۱۶	آبی	۱۶	
۱۷	دیگر	۱۷	
۱۸	نوت لرنگی	۱۸	
۱۹	دیگر	۱۹	
۲۰	انواع نوت و شاه نوت	۲۰	
۲۱	نوت و شاه	۲۱	
۲۲	گلک محدودی	۲۲	
۲۳	انواع توبری *	۲۳	
۲۴	خرابه در خانه شتر	۲۴	
۲۵	خرابه در خانه غیر شتر	۲۵	
۲۶	گیاهان دامی زنبوری	۲۶	
		۲۷	
		۲۸	
		۲۹	
		۳۰	
		۳۱	
		۳۲	
		۳۳	
		۳۴	
		۳۵	
		۳۶	
		۳۷	
		۳۸	
		۳۹	
		۴۰	

۱-۵-۳ باغ و گلستان به صورت کاشت ساده (تک محصولی) *						
تولید (کیلوگرم، ماده)	تعداد درخت اصدا		محدت درخت	محدت سطح	کد محصول	نام محصول
	پهال	پارور				
۱						
۲						
۳						
۴						
۵						
۶						
۷						
۸						
۹						
۱۰						

۱-۵-۴ باغ و گلستان به صورت کاشت معروط و "کاشت پراکنده"						
تولید (کیلوگرم، ماده)	تعداد درخت کاشت پراکنده		محدت درخت	تعداد درخت در	کد محصول	نام محصول
	پهال	پارور				
۱						
۲						
۳						
۴						
۵						
۶						
۷						
۸						
۹						
۱۰						

\* باغ یک رختی را شماره به صورت کاشت ساده (تک محصول) منظور کنید و اطلاعات مربوط را در این قسمت بفرستید.  
 \* باغ، دارچین، هل، گلاب، پسته و ...  
 \* توبری: پستان گوده، شاهک، پسته نون و ...





جمهوری اسلامی ایران  
سازمان مدیریت و برنامه ریزی کشور  
مرکز آمار ایران  
فرم ۳ - پرسشنامه آماری

مردمانی عمومی کشاورزی ۱۳۸۲

نام ایلی: \_\_\_\_\_  
کد ایلی: \_\_\_\_\_  
شماره واحد کار: \_\_\_\_\_

بخش ۸ - استفاده دامهای آیدهی از مراتع  
آیدهای ایلی برای چرا به مراتع برده می شود؟  
بله  نه

شرح: \_\_\_\_\_  
تعداد روز چرا در مراتع (طبق فرم شماره ۲۴۵ روز گذشته)

گوسفند بز	۱
گاو و گاو میش	۲
شتر	۳

بخش ۹ - فعالیت پرورش قارچ خوراکی  
تعداد بهره برداری: \_\_\_\_\_  
وجود دارد:  وجود ندارد:

بخش ۱۰ - فعالیت پرورش نباتات دارویی  
تعداد بهره برداری: \_\_\_\_\_  
وجود دارد:  وجود ندارد:

بخش ۱۱ - پرورش ماهی  
تعداد واحد پرورش: \_\_\_\_\_  
شرح: \_\_\_\_\_

مزرعه پرورشی	۱
مزرعه خرد (استخرهای در منطقه)	۲
آب بنیان	۳
سار (شالیز) محیط محصور (....)	۴
مزرعه بهره کشی	۵
مزرعه خرد (استخرهای در منطقه)	۶
سار (استخرهای خانگی، بهره کشی، محصور و ...)	۷

پرورش ماهیان سردآبی

بخش ۵ - خدمات ماشینهای کشاورزی و تجهیزات آبیاری تحت فشار  
۱ - آیا در این ایلی در این روشها علاوه بر دستگاههای کشاورزی و تجهیزات آبیاری تحت فشار وجود دارد؟  
بله  نه

تعداد فرشته، زرم بستی، ماشین آلات کشاورزی: \_\_\_\_\_  
تعداد فرشته، اسپریت، ایپرو تحت فشار: \_\_\_\_\_

تاریخ تسویه	۱	تعداد تسویه	۲
تعداد تسویه کار	۳	تعداد تسویه کار	۴
تعداد دستگاههای کشاورزی	۵	تعداد تسویه کار	۶
تعداد دستگاههای آبیاری تحت فشار	۷	تعداد تسویه کار	۸

بخش ۶ - تولید شیر، پنیر، موزک و یک واحد دام  
توسط تعداد روزهای شیردوشی (موسم تولید) / هر سال (کیلوگرم)

تولید	۱	تولید	۲
تولید	۳	تولید	۴
تولید	۵	تولید	۶
تولید	۷	تولید	۸
تولید	۹	تولید	۱۰
تولید	۱۱	تولید	۱۲
تولید	۱۳	تولید	۱۴
تولید	۱۵	تولید	۱۶
تولید	۱۷	تولید	۱۸
تولید	۱۹	تولید	۲۰
تولید	۲۱	تولید	۲۲
تولید	۲۳	تولید	۲۴
تولید	۲۵	تولید	۲۶
تولید	۲۷	تولید	۲۸
تولید	۲۹	تولید	۳۰
تولید	۳۱	تولید	۳۲
تولید	۳۳	تولید	۳۴
تولید	۳۵	تولید	۳۶
تولید	۳۷	تولید	۳۸
تولید	۳۹	تولید	۴۰
تولید	۴۱	تولید	۴۲
تولید	۴۳	تولید	۴۴
تولید	۴۵	تولید	۴۶
تولید	۴۷	تولید	۴۸
تولید	۴۹	تولید	۵۰
تولید	۵۱	تولید	۵۲
تولید	۵۳	تولید	۵۴
تولید	۵۵	تولید	۵۶
تولید	۵۷	تولید	۵۸
تولید	۵۹	تولید	۶۰
تولید	۶۱	تولید	۶۲
تولید	۶۳	تولید	۶۴
تولید	۶۵	تولید	۶۶
تولید	۶۷	تولید	۶۸
تولید	۶۹	تولید	۷۰
تولید	۷۱	تولید	۷۲
تولید	۷۳	تولید	۷۴
تولید	۷۵	تولید	۷۶
تولید	۷۷	تولید	۷۸
تولید	۷۹	تولید	۸۰
تولید	۸۱	تولید	۸۲
تولید	۸۳	تولید	۸۴
تولید	۸۵	تولید	۸۶
تولید	۸۷	تولید	۸۸
تولید	۸۹	تولید	۹۰
تولید	۹۱	تولید	۹۲
تولید	۹۳	تولید	۹۴
تولید	۹۵	تولید	۹۶
تولید	۹۷	تولید	۹۸
تولید	۹۹	تولید	۱۰۰

بخش ۱۲ - تعداد دام بارکش و وسایل  
نوع و گره اسب: \_\_\_\_\_  
نوع و گره اسب: \_\_\_\_\_  
نوع و گره اسب: \_\_\_\_\_

نام شهرستان: \_\_\_\_\_  
نام دهستان: \_\_\_\_\_

بخش ۱ - وضع طبیعی اراضی  
جنگل ای:   
گوسفندی:   
جنگل ای و گوسفندی:   
جنگل ای جنگلی:   
گوسفندی جنگلی:   
سایر:

بخش ۲ - نوع و راه زمین (بهره رزق آهن)  
جاده ملی:   
جاده شیبناشن ریزی (شبه):   
جاده خاکی:   
جاده ملغز:   
ب - بر آهن (استفاده):   
ج - بر آهن:

بخش ۳ - منابع آب کشاورزی  
شرح: \_\_\_\_\_  
چاه (عمیق، نیمه عمیق):  
قنات:  
چشمه:  
روخانه ماهی: از طریق بهره رزق و کنش  
روخانه ماهی: از طریق موزون رسوب دریا یا اکترو رسوب  
روخانه ماهی: از طریق بار و باران  
روخانه ماهی: از طریق موزون رسوب دریا یا اکترو رسوب  
سایر (از راه): استخر، اکترو رسوب، زمکنش، چاههای حفاری و ...

بخش ۴ - ماشینهای کشاورزی  
شرح: \_\_\_\_\_  
تراکتور:  
کامیون:  
تولید:

بخش ۱۲ - مدارس، اداري و سياسي			
ردیف	شرح	دوره تازه	دوره اندازه
۱	شرکت تعاوني، رياضي	<input type="checkbox"/>	<input type="checkbox"/>
۲	شرکت تعاوني گروه کشاورزي	<input type="checkbox"/>	<input type="checkbox"/>
۳	مركز خدمات جهاد کشاورزي	<input type="checkbox"/>	<input type="checkbox"/>
۴	تعاوني اداري، رياضي	<input type="checkbox"/>	<input type="checkbox"/>

بخش ۱۱ - پستگويان پرستخانه			
ردیف	مقر و نام خانوادگي	انگلي به پستگويان	شماره تلوگرام
۱			
۲			
۳			
۴			
۵			

بخش ۱۰ - مدارس سرشماری، بازيان و کارخانه مستعمل گني			
ردیف	مست	نام و نام خانوادگي	تاریخ
	مدارس سرشماری		
	بازيان		
	کارخانه مستعمل گني		

بخش ۱۳ - پوشش، راهرو ها و تالارهاي متعدد استعماري ايران				
ردیف	شرح	دوره	دوره تازه	تعمیراتی
۱	پوشش راهرو	<input type="checkbox"/>	<input type="checkbox"/>	<input type="checkbox"/>
۲	پوشش تالارها	<input type="checkbox"/>	<input type="checkbox"/>	<input type="checkbox"/>

بخش ۱۴ - خانه مطارات و اربابخانه			
ردیف	شرح	دوره تازه	دوره اندازه
۱	مستوف پست	<input type="checkbox"/>	<input type="checkbox"/>
۲	خانه هاي پست يا دفتر پست رياضي	<input type="checkbox"/>	<input type="checkbox"/>
۳	تالار (مركز مطارات) استعماري و ...	<input type="checkbox"/>	<input type="checkbox"/>
۴	مدیریت به وسیله قطعه سوهان در راهی	<input type="checkbox"/>	<input type="checkbox"/>
۵	مدیریت به دروازه وسطه در راهی	<input type="checkbox"/>	<input type="checkbox"/>

بخش ۱۵ - آب، برق و گاز			
ردیف	شرح	دوره تازه	دوره اندازه
۱	آب راه گني	<input type="checkbox"/>	<input type="checkbox"/>
۲	سیستم سقي آبهاي دراني راه گني	<input type="checkbox"/>	<input type="checkbox"/>
۳	برق	<input type="checkbox"/>	<input type="checkbox"/>
۴	گاز راه گني	<input type="checkbox"/>	<input type="checkbox"/>

بخش ۱۲ - صنایع تولیدی محصولات کشاورزي (تیمارخانه)					
ردیف	شرح	دوره	دوره تازه	شرح	دوره
۱	توليد آرد ماه شيري	<input type="checkbox"/>	<input type="checkbox"/>	توليد گندم و گندم به یک گني	<input type="checkbox"/>
۲	توليد آرد گوجه گونگ	<input type="checkbox"/>	<input type="checkbox"/>	پسته پاي گونگ	<input type="checkbox"/>
۳	توليد خیارشور	<input type="checkbox"/>	<input type="checkbox"/>	توليد قوام گني (دراگلاب)	<input type="checkbox"/>
۴	توليد آب سرد	<input type="checkbox"/>	<input type="checkbox"/>	توليد گلاب	<input type="checkbox"/>
۵	توليد گودال و دريا	<input type="checkbox"/>	<input type="checkbox"/>	بومباري	<input type="checkbox"/>
۶	پسته پاک گني	<input type="checkbox"/>	<input type="checkbox"/>	آب انبار، آب دولتي	<input type="checkbox"/>
۷	برگ خشک گني	<input type="checkbox"/>	<input type="checkbox"/>	آب سرد آب گني	<input type="checkbox"/>
۸	پسته پاک گني	<input type="checkbox"/>	<input type="checkbox"/>	برگ گونگ	<input type="checkbox"/>
۹	توليد روغن گني	<input type="checkbox"/>	<input type="checkbox"/>	برگ گونگ	<input type="checkbox"/>
۱۰	توليد آب سرد	<input type="checkbox"/>	<input type="checkbox"/>	آب سرد گني	<input type="checkbox"/>

بخش ۱۳ - بهداشتی و درمانی			
ردیف	شرح	دوره تازه	دوره اندازه
۱	حمام	<input type="checkbox"/>	<input type="checkbox"/>
۲	مركز بهداشت گونگ (در استانه گونگ و ...)	<input type="checkbox"/>	<input type="checkbox"/>
۳	خانه بهداشت	<input type="checkbox"/>	<input type="checkbox"/>
۴	داروخانه	<input type="checkbox"/>	<input type="checkbox"/>
۵	زيتک	<input type="checkbox"/>	<input type="checkbox"/>
۶	مخبريتک	<input type="checkbox"/>	<input type="checkbox"/>
۷	خانه هاي سنگ گوني و ...	<input type="checkbox"/>	<input type="checkbox"/>
۸	مخبر بهداشتي و ...	<input type="checkbox"/>	<input type="checkbox"/>
۹	مخبريتک	<input type="checkbox"/>	<input type="checkbox"/>
۱۰	مخبريتک	<input type="checkbox"/>	<input type="checkbox"/>
۱۱	مخبريتک و گندم گونگ	<input type="checkbox"/>	<input type="checkbox"/>