

جمهوری اسلامی ایران  
سازمان مدیریت و برنامه‌ریزی کشور  
مرکز آمار ایران

# نتایج تفصیلی سرشماری عمومی کشاورزی

۱۳۸۲



استان مرکزی



کتابخانه مرکز آمار ایران

شماره ۸۵۰:۰۲۰۰۰۰

۸/۵۴/۲۰۵

نشانه‌های نشریات مرکز آمار ایران

آمار گردآوری نشده است.	-
آمار در دسترس نیست.	000
فائاً یا عملاً وجود ندارد.	X
جمع و محاسبه غیرممکن یا بی معنی است.	XX
رقم کمتر از نصف واحد است.	
رقم (نسبت) ناچیز و قابل صرف نظر کردن است.	//
رقم غیرقطعی است.	*
رقم جنبه‌ی تخمینی دارد.	**
به دلیل حفظ محرمانگی، رقم قابل انتشار نیست.	⊙

اختلاف در سرجمع‌ها به علت سراسر کردن ارقام است. محاسبه‌ی نسبت‌ها و شاخص‌ها قبل از سراسر کردن ارقام صورت گرفته است.

مرکز آمار ایران

نتایج تفصیلی سرشماری عمومی کشاورزی استان مرکزی - ۱۳۸۲ /  
مرکز آمار ایران - تهران: مرکز آمار ایران، دفتر انتشارات و  
اطلاع رسانی، ۱۳۸۴ .

۱۹۱ ص. : جدول، نمودار . - (مرکز آمار ایران: ۳۸۹۳)

ISBN 964-365-372-2 : ۲۳۰۰۰ ریال

۱. کشاورزی -- ایران -- استان مرکزی -- آمار. ۲. کشاورزی --  
ایران -- استان مرکزی -- جنبه‌های اقتصادی -- آمار. الف. مرکز آمار  
ایران. دفتر انتشارات و اطلاع رسانی. ب. عنوان .

۳۳۸/۱-۹۵۵-۲۱

HD ۲۰۶۵ / ۲ / م ۴ ن ۱۷

مرکز آمار ایران

- نتایج تفصیلی سرشماری عمومی کشاورزی استان مرکزی - ۱۳۸۲
- تاریخ انتشار: خرداد ۱۳۸۴
- شمارگان: ۴۰۰ نسخه
- شماره‌ی مسلسل نشریات مرکز آمار ایران: ۳۸۹۳
- ناشر: دفتر انتشارات و اطلاع رسانی
- قیمت: ۲۳۰۰۰ ریال
- چاپ در چاپخانه‌ی مرکز آمار ایران

نقل قول از مطالب این کتاب با ذکر منبع بلامانع است.

تهران، کدیستی ۱۴۱۴۶۶۳۱۱۱، خیابان دکتر فاطمی، خیابان رهی معیری، تلفن ۸-۸۹۶۵۰۶۱

دورنگار: ۸۹۶۳۴۵۱ - ۸۹۶۶۰۸۹

URL: <http://www.sci.org.ir>

E-mail: [sci@sci.org.ir](mailto:sci@sci.org.ir)

شایک ۲-۳۷۲-۳۶۵-۹۶۴

ISBN 964-365-372-2

HD  
۱۳۸۲  
۱۳۸۲  
۱۳۸۲  
۱۳۸۲  
۱۳۸۲

#### پیشگفتار

سومین سرشماری عمومی کشاورزی ایران با هدف جمع‌آوری آمار و اطلاعات واحدهای تولیدی کشاورزی کشور، از ۵ مهر لغایت ۵ آبان ۱۳۸۲، به طور همزمان در سراسر کشور انجام شد. نتایج این سرشماری در برگیرنده‌ی مجموعه‌ای بسیار گسترده از اطلاعات آماری است که در قالب جدول‌های متنوع به صورت گزارش‌های چاپی و لوح‌های فشرده ارائه می‌شود.

نشریه‌ی حاضر با عنوان "نتایج تفصیلی سرشماری عمومی کشاورزی ۱۳۸۲" حاوی منتخبی از جدول‌های آماری در سطح استان مرکزی به همراه خلاصه یافته‌ها است که در اختیار علاقه‌مندان قرار می‌گیرد. نتایج این سرشماری برای سطوح جغرافیایی کوچکتر از شهرستان، از طریق واحد اطلاع‌رسانی مرکز آمار ایران به آدرس خیابان دکتر فاطمی، نبش رهی معیری، برای عموم قابل دسترس است.

مرکز آمار ایران در اجرای سرشماری عمومی کشاورزی ۱۳۸۲، از مشارکت همه جانبه‌ی وزارت جهاد کشاورزی و سازمان مدیریت و برنامه‌ریزی در استان‌ها و همچنین همکاری صمیمانه‌ی تولیدکنندگان کشاورزی که زمینه‌ی اجرای موفقیت آمیز این طرح را فراهم کردند، سپاسگزاری می‌کند.

مرکز آمار ایران

فهرست هندرجات

صفحه	عنوان
۷	راهنمای کاربرین
۱۳	تعاریف و مفاهیم
۱۹	یافته های مهم
	<b>فصل اول - (بهره برداران و بهره برداری های کشاورزی)</b>
۲۷	۱ - بهره برداران فهرست شده و بهره برداران سرشماری شده (دارای پرسشنامه) برحسب نوع بهره بردار و شهرستان
۲۹	۲ - بهره برداری های کشاورزی برحسب نوع بهره بردار و شهرستان
۳۱	۳ - بهره برداری های کشاورزی متعلق به اشخاص حقیقی برحسب نوع و سن بهره بردار
۳۲	۴ - بهره برداری های کشاورزی متعلق به اشخاص حقیقی برحسب وضع سواد و مدرک تحصیلی بهره بردار و شهرستان
۳۳	۵ - بهره برداری های کشاورزی متعلق به اشخاص حقیقی برحسب وضع سواد و مدرک تحصیلی بهره بردار و وسعت اراضی کشاورزی
۳۴	۶ - بهره برداری های کشاورزی متعلق به اشخاص حقیقی برحسب وضع سواد، مدرک تحصیلی و سن بهره بردار
۳۵	۷ - بهره برداری های کشاورزی متعلق به اشخاص حقیقی برحسب جنس بهره بردار، بستگی با سرپرست خانوار و شهرستان
	<b>فصل دوم - کاربری اراضی کشاورزی</b>
۳۹	۸ - بهره برداری های کشاورزی برحسب نوع فعالیت و شهرستان
۴۰	۹ - تعداد و مساحت بهره برداری های با زمین برحسب شهرستان
۴۱	۱۰ - تعداد و مساحت بهره برداری های با زمین برحسب وسعت اراضی کشاورزی
۴۲	۱۱ - تعداد و مساحت بهره برداری های با زمین برحسب سن بهره بردار
۴۳	۱۲ - تعداد و مساحت بهره برداری های با زمین آبی برحسب شهرستان
۴۴	۱۳ - تعداد و مساحت بهره برداری های با زمین دیم برحسب شهرستان
۴۵	۱۴ - تعداد و مساحت بهره برداری های دارای اراضی زراعی برحسب شهرستان
۴۶	۱۵ - تعداد و مساحت بهره برداری های دارای اراضی زراعی برحسب وسعت اراضی کشاورزی
۴۷	۱۶ - تعداد و مساحت بهره برداری های دارای اراضی زراعی برحسب وسعت اراضی زراعی
۴۸	۱۷ - تعداد و مساحت بهره برداری های دارای اراضی زراعی برحسب سن بهره بردار
۴۹	۱۸ - تعداد و مساحت بهره برداری های دارای اراضی زراعی آبی برحسب شهرستان
۵۰	۱۹ - تعداد و مساحت اراضی زراعی بهره برداری ها به تفکیک آبی و دیم برحسب شهرستان
۵۲	۲۰ - تعداد و مساحت باغ و قلمستان بهره برداری ها برحسب شهرستان

## عنوان

## صفحه

- ۲۱- تعداد و مساحت باغ و قلمستان بهره‌برداری‌ها برحسب وسعت اراضی کشاورزی ..... ۵۳
- ۲۲- تعداد و مساحت باغ و قلمستان بهره‌برداری‌ها برحسب سن بهره‌بردار ..... ۵۴
- ۲۳- تعداد و مساحت باغ و قلمستان بهره‌برداری‌ها برحسب وسعت اراضی باغ و قلمستان ..... ۵۵
- ۲۴- تعداد و مساحت باغ و قلمستان آبی بهره‌برداری‌ها برحسب شهرستان ..... ۵۶
- ۲۵- تعداد و مساحت باغ و قلمستان دیم بهره‌برداری‌ها برحسب شهرستان ..... ۵۷
- ۲۶- تعداد و مساحت باغ و قلمستان بهره‌برداری‌ها به تفکیک آبی و دیم برحسب شهرستان ..... ۵۸
- فصل سوم - زراعت ( محصولات سالانه در فضای باز )**
- ۲۷- تعداد بهره‌برداری، سطح کاشت و مقدار تولید محصولات زراعی بهره‌برداری‌های کشاورزی برحسب نام محصول ..... ۶۳
- ۲۸- تعداد بهره‌برداری، سطح کاشت و مقدار تولید گندم برحسب شهرستان ..... ۶۵
- ۲۹- تعداد بهره‌برداری، سطح کاشت و مقدار تولید گندم برحسب وسعت اراضی کشاورزی ..... ۶۶
- ۳۰- تعداد بهره‌برداری، سطح کاشت و مقدار تولید گندم برحسب وسعت اراضی زراعی ..... ۶۷
- ۳۱- تعداد بهره‌برداری، سطح کاشت و مقدار تولید گندم برحسب سن بهره‌بردار ..... ۶۸
- ۳۲- تعداد بهره‌برداری، سطح کاشت و مقدار تولید جو برحسب شهرستان ..... ۶۹
- ۳۳- تعداد بهره‌برداری، سطح کاشت و مقدار تولید چغندر قند برحسب شهرستان ..... ۷۰
- ۳۴- تعداد بهره‌برداری، سطح کاشت و مقدار تولید انواع لوبیا (دانه خشک) برحسب شهرستان ..... ۷۱
- ۳۵- تعداد بهره‌برداری، سطح کاشت و مقدار تولید انواع نخود (دانه خشک) برحسب شهرستان ..... ۷۲
- ۳۶- تعداد بهره‌برداری، سطح کاشت و مقدار تولید عدس برحسب شهرستان ..... ۷۳
- ۳۷- تعداد بهره‌برداری، سطح کاشت و مقدار تولید هندوانه برحسب شهرستان ..... ۷۴
- ۳۸- تعداد بهره‌برداری، سطح کاشت و مقدار تولید خیار برحسب شهرستان ..... ۷۵
- ۳۹- تعداد بهره‌برداری، سطح کاشت و مقدار تولید خربزه، طالبی، گرمک و دستجو برحسب شهرستان ..... ۷۶
- ۴۰- تعداد بهره‌برداری، سطح کاشت و مقدار تولید یونجه و اسیرس (خشک) برحسب شهرستان ..... ۷۷
- ۴۱- تعداد بهره‌برداری، سطح کاشت و مقدار تولید شبدر (خشک) برحسب شهرستان ..... ۷۸
- ۴۲- تعداد بهره‌برداری، سطح کاشت و مقدار تولید سیب زمینی برحسب شهرستان ..... ۷۹
- ۴۳- تعداد بهره‌برداری، سطح کاشت و مقدار تولید پیاز برحسب شهرستان ..... ۸۰
- ۴۴- تعداد بهره‌برداری، سطح کاشت و مقدار تولید گوجه فرنگی برحسب شهرستان ..... ۸۱
- ۴۵- تعداد بهره‌برداری، سطح کاشت و مقدار تولید هویج، ترب، شلغم و چغندر لیبوی برحسب شهرستان ..... ۸۲
- ۴۶- تعداد بهره‌برداری، سطح کاشت و مقدار تولید سایر سبزیجات برحسب شهرستان ..... ۸۳
- فصل چهارم - باغداری ( تولید محصولات دائمی در فضای باز ) و تولید گلخانه‌ای**
- ۴۷- تعداد بهره‌برداری، سطح کاشت ساده، تعداد درخت و مقدار تولید محصولات دائمی برحسب نام محصول ..... ۸۷
- ۴۸- تعداد بهره‌برداری، سطح کاشت ساده، تعداد درخت و مقدار تولید سیب برحسب شهرستان ..... ۹۱
- ۴۹- تعداد بهره‌برداری، سطح کاشت ساده، تعداد درخت و مقدار تولید سیب برحسب وسعت اراضی کشاورزی ..... ۹۳
- ۵۰- تعداد بهره‌برداری، سطح کاشت ساده، تعداد درخت و مقدار تولید سیب برحسب وسعت اراضی باغ و قلمستان ..... ۹۵
- ۵۱- تعداد بهره‌برداری، سطح کاشت ساده، تعداد درخت و مقدار تولید سیب برحسب سن بهره‌بردار ..... ۹۷
- ۵۱- تعداد بهره‌برداری، سطح کاشت ساده، تعداد درخت و مقدار تولید گلابی برحسب شهرستان ..... ۹۹
- ۵۱- تعداد بهره‌برداری، سطح کاشت ساده، تعداد درخت و مقدار تولید به برحسب شهرستان ..... ۱۰۱
- ۵۱- تعداد بهره‌برداری، سطح کاشت ساده، تعداد درخت و مقدار تولید گیلاس و آلبالو برحسب شهرستان ..... ۱۰۳

عنوان	صفحه
۵۵- تعداد بهره‌برداری، سطح کاشت ساده، تعداد درخت و مقدار تولید زردآلو و قبی برحسب شهرستان	۱۰۵
۵۶- تعداد بهره‌برداری، سطح کاشت ساده، تعداد درخت و مقدار تولید هلو، شلیل و شفتالو برحسب شهرستان	۱۰۷
۵۷- تعداد بهره‌برداری، سطح کاشت ساده، تعداد درخت و مقدار تولید انواع آلو و گوجه برحسب شهرستان	۱۰۹
۵۸- تعداد بهره‌برداری، سطح کاشت ساده، تعداد درخت و مقدار تولید انار برحسب شهرستان	۱۱۱
۵۹- تعداد بهره‌برداری، سطح کاشت ساده، تعداد درخت و مقدار تولید بادام آبی برحسب شهرستان	۱۱۳
۶۰- تعداد بهره‌برداری، سطح کاشت ساده، تعداد درخت و مقدار تولید بادام دیم برحسب شهرستان	۱۱۵
۶۱- تعداد بهره‌برداری، سطح کاشت ساده، تعداد درخت و مقدار تولید گردو برحسب شهرستان	۱۱۷
۶۲- تعداد بهره‌برداری، سطح کاشت ساده، تعداد درخت و مقدار تولید انگور آبی برحسب شهرستان	۱۱۹
۶۳- تعداد بهره‌برداری، سطح کاشت ساده، تعداد درخت و مقدار تولید انگور دیم برحسب شهرستان	۱۲۱
۶۴- تعداد بهره‌برداری، سطح کاشت ساده، تعداد درخت و مقدار تولید انواع تبریزی برحسب شهرستان	۱۲۳
۶۵- مساحت گلخانه‌ها و تولید انواع محصولات در بهره‌برداری‌ها برحسب شهرستان	۱۲۵
<b>فصل پنجم - مکانیزاسیون کشاورزی ( استفاده از ماشین‌ها و ادوات کشاورزی و آبیاری تحت فشار )</b>	
۶۶- تعداد بهره‌برداری‌های استفاده کننده از هر یک از ماشین‌ها و ادوات کشاورزی برحسب شهرستان	۱۲۹
۶۷- تعداد بهره‌برداری‌های استفاده کننده از هر یک از ماشین‌ها و ادوات کشاورزی برحسب وسعت اراضی کشاورزی	۱۳۳
۶۸- تعداد بهره‌برداری‌های استفاده کننده از هر یک از ماشین‌ها و ادوات کشاورزی برحسب وسعت اراضی زراعی	۱۳۷
۶۹- تعداد بهره‌برداری‌های استفاده کننده از هر یک از ماشین‌ها و ادوات کشاورزی متعلق به خود برحسب شهرستان	۱۴۱
۷۰- مساحت تحت پوشش بهره‌برداری‌های استفاده کننده از سیستم آبیاری بارانی برحسب شهرستان	۱۴۵
۷۱- مساحت اراضی کشاورزی تحت پوشش بهره‌برداری‌های استفاده کننده از سیستم آبیاری بارانی برحسب وسعت اراضی کشاورزی	۱۴۶
۷۲- مساحت تحت پوشش بهره‌برداری‌های استفاده کننده از سیستم آبیاری بارانی برحسب سن بهره‌بردار	۱۴۷
۷۳- مساحت اراضی کشاورزی تحت پوشش بهره‌برداری‌های استفاده کننده از سیستم آبیاری بارانی برحسب وسعت اراضی تحت پوشش آبیاری تحت فشار	۱۴۸
۷۴- مساحت تحت پوشش بهره‌برداری‌های استفاده کننده از سیستم آبیاری قطره‌ای برحسب شهرستان	۱۴۹
<b>فصل ششم - دامپروری</b>	
۷۵- بهره‌برداری‌های دارای دام کوچک طی ۲۶۵ روز گذشته و تعداد دام آن‌ها در روز آمارگیری برحسب شهرستان	۱۵۳
۷۶- بهره‌برداری‌های دارای دام کوچک طی ۲۶۵ روز گذشته و تعداد دام آن‌ها در روز آمارگیری برحسب تعداد دام کوچک	۱۵۵
۷۷- بهره‌برداری‌های دارای گوسفند و بره در روز آمارگیری و تعداد دام آن‌ها برحسب شهرستان	۱۵۷
۷۸- بهره‌برداری‌های دارای گوسفند و بره در روز آمارگیری و تعداد دام آن‌ها برحسب وسعت اراضی کشاورزی	۱۵۹
۷۹- بهره‌برداری‌های دارای گوسفند و بره در روز آمارگیری و تعداد دام آن‌ها برحسب سن بهره‌بردار	۱۶۱
۸۰- بهره‌برداری‌های دارای گوسفند و بره در روز آمارگیری و تعداد دام آن‌ها برحسب تعداد گوسفند و بره در روز آمارگیری	۱۶۳
۸۱- بهره‌برداری‌های دارای بز و بزغاله در روز آمارگیری و تعداد دام آن‌ها برحسب شهرستان	۱۶۵
۸۲- بهره‌برداری‌های دارای گاو و گوساله در روز آمارگیری و تعداد دام آن‌ها برحسب شهرستان	۱۶۷
۸۳- بهره‌برداری‌های دارای گاو و گوساله در روز آمارگیری و تعداد دام آن‌ها برحسب تعداد دام بزرگ	۱۶۹
۸۴- بهره‌برداری‌های دارای گاو و گوساله‌ی بومی در روز آمارگیری و تعداد دام آن‌ها برحسب شهرستان	۱۷۱
۸۵- بهره‌برداری‌های دارای گاو و گوساله‌ی دورگ در روز آمارگیری و تعداد دام آن‌ها برحسب شهرستان	۱۷۳
۸۶- بهره‌برداری‌های دارای گاو و گوساله‌ی اصل در روز آمارگیری و تعداد دام آن‌ها برحسب شهرستان	۱۷۵
۸۷- فروش گوسفند و بره‌ی پرواری، ذبح و تلفات آن‌ها در بهره‌برداری‌ها برحسب شهرستان	۱۷۷
۸۸- فروش بز و بزغاله‌ی پرواری، ذبح و تلفات آن‌ها در بهره‌برداری‌ها برحسب شهرستان	۱۷۸

صفحه

عنوان

- ۸۹- فروش گاو و گوساله‌ی پرواری، ذبح و تلفات آن‌ها در بهره‌برداری‌ها برحسب شهرستان..... ۱۷۹
- ۹۰- تولید شیر در بهره‌برداری‌ها برحسب نوع دام و شهرستان..... ۱۸۰
- ۹۱- تعداد دام و مقدار تولید پشم، مو و کرک گوسفند و بز در بهره‌برداری‌ها برحسب شهرستان..... ۱۸۲
- ۹۲- بهره‌برداری‌های پرورش ماکیان به روش سنتی و تعداد ماکیان آن‌ها برحسب شهرستان..... ۱۸۳
- ۹۳- پرورش ماکیان به روش سنتی در بهره‌برداری‌ها برحسب طبقات تعداد ماکیان..... ۱۸۵
- ۹۴- پرورش زنبور عسل، تعداد کندو و مقدار تولید عسل با موم در بهره‌برداری‌ها برحسب شهرستان..... ۱۸۷
- ۹۵- پرورش زنبور عسل، تعداد کندو و مقدار تولید عسل با موم در بهره‌برداری‌ها برحسب طبقات تعداد کندو..... ۱۸۹



## راهنمای کاربران

نتایج سرشماری عمومی کشاورزی ۱۳۸۲ مجموعه‌ای بسیار گسترده از اطلاعات آماری است که به اشکال متنوع به شرح زیر در اختیار کاربران قرار می‌گیرد:

- جدول‌های آماری در نشریات چاپی

- جدول‌های آماری در نشریات الکترونیکی

- فایل‌های اطلاعاتی رایانه‌ای به سفارش متقاضی

استفاده‌ی کاربران از اطلاعات ارائه شده به هر شکل و در هر قالبی باشد، مستلزم آشنایی با مفاهیم، اصطلاحات فنی و روش‌های اجرایی به کار گرفته شده در سرشماری عمومی کشاورزی است که در این راهنما به عنوان جزء لاینفک نتایج سرشماری تشریح می‌شود. از آنجا که اغلب مفاهیم و اصطلاحات مورد بحث، خاص این طرح آماری است و ممکن است با برداشت‌های موجود در اذهان عمومی متفاوت باشد، بدون توجه به تعاریف و نکات توضیح داده شده در این راهنما، کاربران محترم دچار سردرگمی و اشتباهات زیادی خواهند شد و لذا به آنان در هر سطحی که باشند و هر هدفی از کاربرد نتایج داشته باشند، مطالعه‌ی این راهنما توصیه می‌شود.

### ۱- روش سرشماری و برخی ویژگی‌های آن

سرشماری عمومی کشاورزی ۱۳۸۲ یک طرح آماری منطبق با اصول پذیرفته شده توسط سازمان‌های آماری اکثر کشورهای جهان بوده و بر پایه‌های مشروح زیر استوار است:

- بهره‌برداری کشاورزی (Holding) طبق تعریفی که خواهد آمد، واحد آماری اصلی بوده است و بهره‌بردار کشاورزی و آبادی نیز دو واحد آماری دیگر مورد استفاده بوده‌اند. پرسشنامه‌های بهره‌برداری و آبادی ضمیمه‌ی این نشریه است.

- مراجعه به بهره‌بردار و تکمیل پرسشنامه بر اساس اظهارات او مبنای کسب اطلاعات بوده است و در مواردی که امکان دسترسی به بهره‌بردار فراهم نبوده، از افراد دیگری که با بهره‌بردار در ارتباط بوده‌اند به جای بهره‌بردار استفاده شده است. اطلاعاتی که واحد آماری آن "آبادی" بوده است، طی مصاحبه با معتمدین و صاحب نظران آبادی نظیر اعضای شوراهای روستایی جمع‌آوری شده است.

- فهرست بهره‌برداران در نقاط روستایی مسکونی و اکثر شهرها از طریق مراجعه و پرسش خانه به خانه و در ۱۰۸ شهر منتخب طبق فهرست صفحه بعد به دلیل وسعت شهر و پایین بودن نسبت فعالیت‌های کشاورزی از طریق مراجعه به منابع اداری، ثبتی و مطلعین محلی و با روش تحقیق عملیاتی توسط سازمان‌های جهاد کشاورزی طی ماه‌های پایانی سال ۱۳۸۱ و ماه‌های آغازین سال ۱۳۸۲ تهیه شده است.

صفحه

عنوان

- ۲۱- تعداد و مساحت باغ و قلمستان بهره‌برداری‌ها برحسب وسعت اراضی کشاورزی ..... ۵۳
- ۲۲- تعداد و مساحت باغ و قلمستان بهره‌برداری‌ها برحسب سن بهره‌بردار ..... ۵۴
- ۲۳- تعداد و مساحت باغ و قلمستان بهره‌برداری‌ها برحسب وسعت اراضی باغ و قلمستان ..... ۵۵
- ۲۴- تعداد و مساحت باغ و قلمستان آبی بهره‌برداری‌ها برحسب شهرستان ..... ۵۶
- ۲۵- تعداد و مساحت باغ و قلمستان دیم بهره‌برداری‌ها برحسب شهرستان ..... ۵۷
- ۲۶- تعداد و مساحت باغ و قلمستان بهره‌برداری‌ها به تفکیک آبی و دیم برحسب شهرستان ..... ۵۸
- فصل سوم - زراعت ( محصولات سالانه در فضای باز )**
- ۲۷- تعداد بهره‌برداری، سطح کاشت و مقدار تولید محصولات زراعی بهره‌برداری‌های کشاورزی برحسب نام محصول ..... ۶۳
- ۲۸- تعداد بهره‌برداری، سطح کاشت و مقدار تولید گندم برحسب شهرستان ..... ۶۵
- ۲۹- تعداد بهره‌برداری، سطح کاشت و مقدار تولید گندم برحسب وسعت اراضی کشاورزی ..... ۶۶
- ۳۰- تعداد بهره‌برداری، سطح کاشت و مقدار تولید گندم برحسب وسعت اراضی زراعی ..... ۶۷
- ۳۱- تعداد بهره‌برداری، سطح کاشت و مقدار تولید گندم برحسب سن بهره‌بردار ..... ۶۸
- ۳۲- تعداد بهره‌برداری، سطح کاشت و مقدار تولید جو برحسب شهرستان ..... ۶۹
- ۳۳- تعداد بهره‌برداری، سطح کاشت و مقدار تولید چغندر قند برحسب شهرستان ..... ۷۰
- ۳۴- تعداد بهره‌برداری، سطح کاشت و مقدار تولید انواع لوبیا (دانه خشک) برحسب شهرستان ..... ۷۱
- ۳۵- تعداد بهره‌برداری، سطح کاشت و مقدار تولید انواع نخود (دانه خشک) برحسب شهرستان ..... ۷۲
- ۳۶- تعداد بهره‌برداری، سطح کاشت و مقدار تولید عدس برحسب شهرستان ..... ۷۳
- ۳۷- تعداد بهره‌برداری، سطح کاشت و مقدار تولید هندوانه برحسب شهرستان ..... ۷۴
- ۳۸- تعداد بهره‌برداری، سطح کاشت و مقدار تولید خیار برحسب شهرستان ..... ۷۵
- ۳۹- تعداد بهره‌برداری، سطح کاشت و مقدار تولید خربزه، طالبی، گرمک و دستنبو برحسب شهرستان ..... ۷۶
- ۴۰- تعداد بهره‌برداری، سطح کاشت و مقدار تولید یونجه و اسپرس (خشک) برحسب شهرستان ..... ۷۷
- ۴۱- تعداد بهره‌برداری، سطح کاشت و مقدار تولید شبدر (خشک) برحسب شهرستان ..... ۷۸
- ۴۲- تعداد بهره‌برداری، سطح کاشت و مقدار تولید سیب زمینی برحسب شهرستان ..... ۷۹
- ۴۳- تعداد بهره‌برداری، سطح کاشت و مقدار تولید پياز برحسب شهرستان ..... ۸۰
- ۴۴- تعداد بهره‌برداری، سطح کاشت و مقدار تولید گوجه فرنگی برحسب شهرستان ..... ۸۱
- ۴۵- تعداد بهره‌برداری، سطح کاشت و مقدار تولید هویج، ترب، شلغم و چغندر لیبوی برحسب شهرستان ..... ۸۲
- ۴۶- تعداد بهره‌برداری، سطح کاشت و مقدار تولید سایر سبزیجات برحسب شهرستان ..... ۸۳
- صل چهارم - باغداری ( تولید محصولات دائمی در فضای باز ) و تولید گلخانه‌ای**
- ۴- تعداد بهره‌برداری، سطح کاشت ساده، تعداد درخت و مقدار تولید محصولات دائمی برحسب نام محصول ..... ۸۷
- ۵- تعداد بهره‌برداری، سطح کاشت ساده، تعداد درخت و مقدار تولید سیب برحسب شهرستان ..... ۹۱
- ۱- تعداد بهره‌برداری، سطح کاشت ساده، تعداد درخت و مقدار تولید سیب برحسب وسعت اراضی کشاورزی ..... ۹۳
- ۲- تعداد بهره‌برداری، سطح کاشت ساده، تعداد درخت و مقدار تولید سیب برحسب وسعت اراضی باغ و قلمستان ..... ۹۵
- ۳- تعداد بهره‌برداری، سطح کاشت ساده، تعداد درخت و مقدار تولید سیب برحسب سن بهره‌بردار ..... ۹۷
- ۴- تعداد بهره‌برداری، سطح کاشت ساده، تعداد درخت و مقدار تولید گلابی برحسب شهرستان ..... ۹۹
- ۵- تعداد بهره‌برداری، سطح کاشت ساده، تعداد درخت و مقدار تولید به برحسب شهرستان ..... ۱۰۱
- ۶- تعداد بهره‌برداری، سطح کاشت ساده، تعداد درخت و مقدار تولید گیلاس و آلبالو برحسب شهرستان ..... ۱۰۳

## عنوان

## صفحه

- ۵۵- تعداد بهره‌برداری، سطح کاشت ساده، تعداد درخت و مقدار تولید زردآلو و قیسی برحسب شهرستان ..... ۱۰۵
- ۵۶- تعداد بهره‌برداری، سطح کاشت ساده، تعداد درخت و مقدار تولید هلو، شلیل و شفتالو برحسب شهرستان ..... ۱۰۷
- ۵۷- تعداد بهره‌برداری، سطح کاشت ساده، تعداد درخت و مقدار تولید انواع آلو و گوجه برحسب شهرستان ..... ۱۰۹
- ۵۸- تعداد بهره‌برداری، سطح کاشت ساده، تعداد درخت و مقدار تولید انار برحسب شهرستان ..... ۱۱۱
- ۵۹- تعداد بهره‌برداری، سطح کاشت ساده، تعداد درخت و مقدار تولید بادام آبی برحسب شهرستان ..... ۱۱۳
- ۶۰- تعداد بهره‌برداری، سطح کاشت ساده، تعداد درخت و مقدار تولید بادام دیم برحسب شهرستان ..... ۱۱۵
- ۶۱- تعداد بهره‌برداری، سطح کاشت ساده، تعداد درخت و مقدار تولید گردو برحسب شهرستان ..... ۱۱۷
- ۶۲- تعداد بهره‌برداری، سطح کاشت ساده، تعداد درخت و مقدار تولید انگور آبی برحسب شهرستان ..... ۱۱۹
- ۶۳- تعداد بهره‌برداری، سطح کاشت ساده، تعداد درخت و مقدار تولید انگور دیم برحسب شهرستان ..... ۱۲۱
- ۶۴- تعداد بهره‌برداری، سطح کاشت ساده، تعداد درخت و مقدار تولید انواع تبریزی برحسب شهرستان ..... ۱۲۳
- ۶۵- مساحت گلخانه‌ها و تولید انواع محصولات در بهره‌برداری‌ها برحسب شهرستان ..... ۱۲۵
- فصل پنجم - مکانیزاسیون کشاورزی ( استفاده از ماشین‌ها و ادوات کشاورزی و آبیاری تحت فشار )**
- ۶۶- تعداد بهره‌برداری‌های استفاده کننده از هریک از ماشین‌ها و ادوات کشاورزی برحسب شهرستان ..... ۱۲۹
- ۶۷- تعداد بهره‌برداری‌های استفاده کننده از هر یک از ماشین‌ها و ادوات کشاورزی برحسب وسعت اراضی کشاورزی ..... ۱۳۳
- ۶۸- تعداد بهره‌برداری‌های استفاده کننده از هر یک از ماشین‌ها و ادوات کشاورزی برحسب وسعت اراضی زراعی ..... ۱۳۷
- ۶۹- تعداد بهره‌برداری‌های استفاده کننده از هر یک از ماشین‌ها و ادوات کشاورزی متعلق به خود برحسب شهرستان ..... ۱۴۱
- ۷۰- مساحت تحت پوشش بهره‌برداری‌های استفاده کننده از سیستم آبیاری بارانی برحسب شهرستان ..... ۱۴۵
- ۷۱- مساحت اراضی کشاورزی تحت پوشش بهره‌برداری‌های استفاده کننده از سیستم آبیاری بارانی برحسب وسعت اراضی کشاورزی ..... ۱۴۶
- ۷۲- مساحت تحت پوشش بهره‌برداری‌های استفاده کننده از سیستم آبیاری بارانی برحسب سن بهره‌بردار ..... ۱۴۷
- ۷۳- مساحت اراضی کشاورزی تحت پوشش بهره‌برداری‌های استفاده کننده از سیستم آبیاری بارانی برحسب وسعت اراضی تحت پوشش آبیاری تحت فشار ..... ۱۴۸
- ۷۴- مساحت تحت پوشش بهره‌برداری‌های استفاده کننده از سیستم آبیاری قطره‌ای برحسب شهرستان ..... ۱۴۹
- فصل ششم - دامپروری**
- ۷۵- بهره‌برداری‌های دارای دام کوچک طی ۳۶۵ روز گذشته و تعداد دام آن‌ها در روز آمارگیری برحسب شهرستان ..... ۱۵۳
- ۷۶- بهره‌برداری‌های دارای دام کوچک طی ۳۶۵ روز گذشته و تعداد دام آن‌ها در روز آمارگیری برحسب تعداد دام کوچک ..... ۱۵۵
- ۷۷- بهره‌برداری‌های دارای گوسفند و بره در روز آمارگیری و تعداد دام آن‌ها برحسب شهرستان ..... ۱۵۷
- ۷۸- بهره‌برداری‌های دارای گوسفند و بره در روز آمارگیری و تعداد دام آن‌ها برحسب وسعت اراضی کشاورزی ..... ۱۵۹
- ۷۹- بهره‌برداری‌های دارای گوسفند و بره در روز آمارگیری و تعداد دام آن‌ها برحسب سن بهره‌بردار ..... ۱۶۱
- ۸۰- بهره‌برداری‌های دارای گوسفند و بره در روز آمارگیری و تعداد دام آن‌ها برحسب تعداد گوسفند و بره در روز آمارگیری ..... ۱۶۳
- ۸۱- بهره‌برداری‌های دارای بز و بزغاله در روز آمارگیری و تعداد دام آن‌ها برحسب شهرستان ..... ۱۶۵
- ۸۲- بهره‌برداری‌های دارای گاو و گوساله در روز آمارگیری و تعداد دام آن‌ها برحسب شهرستان ..... ۱۶۷
- ۸۳- بهره‌برداری‌های دارای گاو و گوساله در روز آمارگیری و تعداد دام آن‌ها برحسب تعداد دام بزرگ ..... ۱۶۹
- ۸۴- بهره‌برداری‌های دارای گاو و گوساله‌ی بومی در روز آمارگیری و تعداد دام آن‌ها برحسب شهرستان ..... ۱۷۱
- ۸۵- بهره‌برداری‌های دارای گاو و گوساله‌ی دورگ در روز آمارگیری و تعداد دام آن‌ها برحسب شهرستان ..... ۱۷۳
- ۸۶- بهره‌برداری‌های دارای گاو و گوساله‌ی اصیل در روز آمارگیری و تعداد دام آن‌ها برحسب شهرستان ..... ۱۷۵
- ۸۷- فروش گوسفند و بره‌ی پروازی، ذبح و تلفات آن‌ها در بهره‌برداری‌ها برحسب شهرستان ..... ۱۷۷
- ۸۸- فروش بز و بزغاله‌ی پروازی، ذبح و تلفات آن‌ها در بهره‌برداری‌ها برحسب شهرستان ..... ۱۷۸

صفحه

عنوان

- ۱۷۹- فروش گاو و گوساله‌ی پرواری، ذبح و تلفات آن‌ها در بهره‌برداری‌ها برحسب شهرستان.....
- ۱۸۰- تولید شیر در بهره‌برداری‌ها برحسب نوع دام و شهرستان.....
- ۱۸۱- تعداد دام و مقدار تولید پشم، مو و کرک گوسفند و بز در بهره‌برداری‌ها برحسب شهرستان.....
- ۱۸۲- بهره‌برداری‌های پرورش ماکیان به روش سنتی و تعداد ماکیان آن‌ها برحسب شهرستان.....
- ۱۸۳- پرورش ماکیان به روش سنتی در بهره‌برداری‌ها برحسب طبقات تعداد ماکیان.....
- ۱۸۵- پرورش زنبور عسل، تعداد کندو و مقدار تولید عسل با موم در بهره‌برداری‌ها برحسب شهرستان.....
- ۱۸۷- پرورش زنبور عسل، تعداد کندو و مقدار تولید عسل با موم در بهره‌برداری‌ها برحسب طبقات تعداد کندو.....
- ۱۸۹- پرورش زنبور عسل، تعداد کندو و مقدار تولید عسل با موم در بهره‌برداری‌ها برحسب طبقات تعداد کندو.....

## راهنمای کاربران

نتایج سرشماری عمومی کشاورزی ۱۳۸۲ مجموعه‌ای بسیار گسترده از اطلاعات آماری است که به اشکال متنوع به شرح زیر در اختیار کاربران قرار می‌گیرد:

- جدول‌های آماری در نشریات چاپی

- جدول‌های آماری در نشریات الکترونیکی

- فایل‌های اطلاعاتی رایانه‌ای به سفارش متقاضی

استفاده‌ی کاربران از اطلاعات ارائه شده به هر شکل و در هر قالبی باشد، مستلزم آشنایی با مفاهیم، اصطلاحات فنی و روش‌های اجرایی به کار گرفته شده در سرشماری عمومی کشاورزی است که در این راهنما به عنوان جزء لاینفک نتایج سرشماری تشریح می‌شود. از آنجا که اغلب مفاهیم و اصطلاحات مورد بحث، خاص این طرح آماری است و ممکن است با برداشت‌های موجود در اذهان عمومی متفاوت باشد، بدون توجه به تعاریف و نکات توضیح داده شده در این راهنما، کاربران محترم دچار سردرگمی و اشتباهات زیادی خواهند شد و لذا به آنان در هر سطحی که باشند و هر هدفی از کاربرد نتایج داشته باشند، مطالعه‌ی این راهنما توصیه می‌شود.

### ۱- روش سرشماری و برخی ویژگی‌های آن

سرشماری عمومی کشاورزی ۱۳۸۲ یک طرح آماری منطبق با اصول پذیرفته شده توسط سازمان‌های آماری اکثر کشورهای جهان بوده و بر پایه‌های مشروح زیر استوار است:

- بهره‌برداری کشاورزی (Holding) طبق تعریفی که خواهد آمد، واحد آماری اصلی بوده است و بهره‌بردار کشاورزی و آبادی نیز دو واحد آماری دیگر مورد استفاده بوده‌اند. پرسشنامه‌های بهره‌برداری و آبادی ضمیمه‌ی این نشریه است.

- مراجعه به بهره‌بردار و تکمیل پرسشنامه بر اساس اظهارات او مبنای کسب اطلاعات بوده است و در مواردی که امکان دسترسی به بهره‌بردار فراهم نبوده، از افراد دیگری که با بهره‌بردار در ارتباط بوده‌اند به جای بهره‌بردار استفاده شده است. اطلاعاتی که واحد آماری آن "آبادی" بوده است، طی مصاحبه با معتمدین و صاحب نظران آبادی نظیر اعضای شوراهای روستایی جمع‌آوری شده است.

- فهرست بهره‌برداران در نقاط روستایی مسکونی و اکثر شهرها از طریق مراجعه و پرسش خانه به خانه و در ۱۰۸ شهر منتخب طبق فهرست صفحه بعد به دلیل وسعت شهر و پایین بودن نسبت فعالیت‌های کشاورزی از طریق مراجعه به منابع اداری، ثبتی و مطلعین محلی و با روش تحقیق عملیاتی توسط سازمان‌های جهاد کشاورزی طی ماه‌های پایانی سال ۱۳۸۱ و ماه‌های آغازین سال ۱۳۸۲ تهیه شده است.

اطلاعات ارائه شده به دلیل ماهیت کار، کم و بیش با خطاهای آماری غیرقابل کنترل همراه است و این نوع خطا ممکن است در برخی سطوح جغرافیایی کوچک محسوس تر باشد.

- پرسشگران به طور عموم از جوانان جویای کار دارای تحصیلات حداقل دیپلم دبیرستان و تحصیل کرده‌های رشته‌های کشاورزی انتخاب شده‌اند و تحت نظارت کارشناسان سازمان‌های جهاد کشاورزی و سازمان‌های مدیریت و برنامه‌ریزی، از ۵ مهر لغایت ۵ آبان انجام وظیفه کرده‌اند.

- پس از مرحله‌ی آمارگیری و ورود داده‌ها به رایانه، داده‌های پرت و غیر واقعی توسط کارشناسان سازمان‌های مدیریت و برنامه‌ریزی و جهاد کشاورزی مورد بازنگری قرار گرفته و در صورت لزوم با توجه به شواهد و قراین موجود، طبق راهنمای فنی اصلاح شده‌اند.

## ۲ - واحدهای جغرافیایی

کوچکترین واحد جغرافیایی که نتایج سرشماری برای آن قابل ارائه است "آبادی" و "شهر" است.

از مجموع اطلاعات آبادی‌های واقع در محدوده‌ی هر دهستان، اطلاعات دهستان و از مجموع اطلاعات دهستان‌ها و شهرهای واقع در محدوده‌ی یک بخش، اطلاعات بخش و سپس اطلاعات شهرستان و استان به دست می‌آید.

طبق تعریف ارائه شده در این سرشماری، آبادی مجموعه‌ای از یک یا چند مکان و یا اراضی به هم پیوسته (اعم از کشاورزی و غیرکشاورزی) است که خارج از محدوده‌ی شهرها واقع شده و دارای محدوده‌ی ثبتی یا عرفی مستقل باشد. به این ترتیب نه تنها دهات، بلکه مزارع، قهوه‌خانه‌ها، معادن، ایستگاه‌های راه‌آهن و ... که دارای محدوده‌ی ثبتی یا عرفی مستقلی باشند آبادی محسوب می‌شوند.

شایان ذکر است محدوده‌ی آبادی‌ها روی نقشه‌های آماری مشخص نمی‌شود و در طبیعت ممکن است از طریق مرز مشترک با آبادی مجاور و یا اراضی ملی و ... قابل شناسایی باشد.

فهرست ۱۰۸ شهر منتخب برای اجرای سرشماری بدون مراجعه‌ی مکان به مکان

استان	شهر	استان	شهر
خوزستان	آبادان	مرکزی	اراک
	اهواز		خمین
	بندر امام خمینی		ساوه
	بندر ماه شهر		محلات
	بهبهان	گیلان	آستارا
	خرمشهر		بندر انزلی
	دزفول		رشت
	شوشتر		لاهیجان
	مسجد سلیمان	آذربایجان شرقی	تبریز
	آباده		مراغه
داراب	میانه		
فارس	شیراز	آذربایجان غربی	ارومیه
	فسا		خوی
	کازرون		ماکو
	لار		مهاباد
	مرودشت		میاندوآب
	سیرجان		بوکان
کرمان	کرمان	کرمانشاه	کرمانشاه
	جیرفت		اسلام آباد غرب
	انیگودرز	اصفهان	رهنان
بووچرد	اصفهان		
خرم آباد	فلاورجان		
دورود	کاشان		
ازنا	فولادشهر		
ایلام	ایلام	هرمزگان	بندر عباس
خارک	بوشهر		بندر لنگه
بوشهر			میناب
برازجان			گیش
بندر گناوه			قشم

استان	شهر
زنجان	زنجان
سمنان	دامغان
	سمنان
	شاهرود
	گرمسار
یزد	یزد
	تفت
همدان	ملایر
	نهایند
	همدان
چهارمحال و بختیاری	بروجن
	شهرکرد
قزوین	قزوین
	آبیک
گلستان	گرگان
	گنبد کاووس
تهران	تهران
	ماهدشت
	کرج
	پیشوا
	ورامین
	قرچک
	هشتگرد
	نظرآباد
	اسلام شهر

استان	شهر
خراسان شمالی	بجنورد
خراسان جنوبی	بیرجند
خراسان رضوی	تایباد
	ترت حیدریه
	ترت جام
	سبزوار
	قوچان
	مشهد
	نیشابور
	چتران
سیستان و بلوچستان	کاشمر
	ایرانشهر
	چاه بهار
	خاش
کردستان	زاهدان
	بانه
	سقز
	ستندج
کهگیلویه و بویراحمد	مریوان
	دوگنبدان
اردبیل	باسوج
	اردبیل
	خلخال
قم	پارس آباد
	قم

استان مازندران فاقد شهر منتخب بوده است.



### ۳- موارد افتراق در تعاریف و روش‌های اجرای سرشماری عمومی کشاورزی ۱۳۸۲ با سرشماری‌های عمومی کشاورزی سال‌های ۱۳۷۲ و ۱۳۶۷:

نظر به این‌که بسیاری از کاربران ممکن است نتایج این سرشماری را با نتایج سرشماری‌های کشاورزی سال‌های قبل مقایسه کنند، توجه به موارد افتراق این سرشماری‌ها بسیار ضروری است و اهم آن‌ها به شرح زیر است:

- در سرشماری‌های سال‌های قبل، در تعریف بهره‌برداری کشاورزی، محدوده‌ی جغرافیایی شهرستان، ملاک تمایز بهره‌برداری‌ها از یکدیگر بوده است و حال آن‌که در این سرشماری به منظور کاهش میزان خطای آماری و نیز برای این‌که بتوان اطلاعات مربوط به اراضی کشاورزی را در سطح کوچک‌ترین واحد جغرافیایی ارائه کرده، محدوده‌ی آبادی یا شهر، ملاک تمایز بهره‌برداری قرار گرفته است. بنابراین انتظار می‌رود که طبق نتایج این سرشماری بهره‌برداری‌ها به تعداد بیش‌تر و با میانگین کوچک‌تر ارائه شوند.

- در سرشماری‌های سال‌های قبل، برای تهیه‌ی فهرست بهره‌بردارهای کشاورزی و کسب اطلاعات مربوط به خانوارهای بهره‌بردار، فقط به محل سکونت خانوارها مراجعه شده است و از آن‌جا که محل اراضی کشاورزی و واحدهای دامداری (بهره‌برداری‌های کشاورزی) ممکن است در نقاط دیگری قرار داشته باشند، احتمال خطای سرشماری نشدن آن‌ها وجود داشته است لذا در این سرشماری، فهرست بهره‌بردارهای هر شهر یا هر آبادی اعم از مسکونی و غیرمسکونی با مراجعه به همان شهر و آبادی و انجام تحقیقات خانه به خانه و تحقیقات محلی تهیه شده است.

- نتایج ارائه شده برای واحدهای جغرافیایی کوچک‌تر از شهرستان (شهر، آبادی، دهستان و بخشی) در سرشماری‌های قبلی، شامل اراضی و دام‌های متعلق به خانوارهای ساکن در آن واحدهای جغرافیایی است که ممکن است بخشی از آن‌ها در جای دیگری از کشور قرار داشته باشند. در نتایج این سرشماری، اطلاعات هر نقطه یا محدوده‌ی جغرافیایی، نشان دهنده‌ی واحدهای تولیدی کشاورزی واقع در همان نقطه یا محدوده است و ارتباطی با محل سکونت خانوار بهره‌بردار ندارد.

- نتایج این سرشماری مانند هر طرح آماری دیگر، اطلاعات را بر اساس تقسیمات کشوری زمان اجرای آمارگیری ارائه می‌کند و بنابراین در محدوده‌های جغرافیایی غیر هم‌سطح با سال‌های قبل، قابل مقایسه نیست.

- نظر به این‌که تشخیص مستقل یا غیرمستقل بودن محدوده‌ی عرفی آبادی توسط مأموران آمارگیری در سرشماری‌های عمومی همواره با مشکلاتی مواجه بوده و فهرست آبادی‌ها را دچار تغییرات غیرموجه می‌نموده است، قبل از اجرای سرشماری عمومی کشاورزی ۱۳۸۲ با اجرای عملیات میدانی گسترده‌ای تحت عنوان "طرح اصلاح و بهنگام‌سازی پرونده‌ی آبادی‌ها - ۱۳۸۱" توسط کارشناسان سازمان‌های مدیریت و برنامه‌ریزی استان، جهاد کشاورزی و مرکز آمار ایران به همه‌ی آبادی‌ها، طبق فهرست موجود از سرشماری‌های قبلی مرکز آمار ایران مراجعه شد و طی پرسشنامه‌ی خاصی که برای هر آبادی تکمیل شده، با ادغام نقاطی که فاقد محدوده‌ی مستقل بوده‌اند در آبادی اصلی از یک طرف و تشخیص و تفکیک تعدادی آبادی جدید از طرف دیگر، فهرست جدیدی برای آبادی‌های کشور به دست آمد که به عنوان چارچوب اولیه‌ی سرشماری کشاورزی ۱۳۸۲ پذیرفته شد. بنابراین ممکن است در مقایسه‌ی تطبیقی نتایج این سرشماری با سرشماری عمومی نفوس و مسکن ۱۳۷۵ یا سرشماری‌های عمومی کشاورزی ۱۳۷۲ و ۱۳۶۷ و دیگر طرح‌های آماری سراسری مرکز آمار ایران علاوه بر اختلاف ناشی از تغییر تقسیمات کشوری، اختلافاتی ناشی از ادغام یا تفکیک نقاط روستایی کوچک و مجاور یکدیگر نیز وجود داشته باشد.

### ۴- نکات شایان توجه در جدول‌های آماری

هر جدول آماری از "عنوان"، "سرستون‌ها"، "ستون شرح" و "متن جدول" تشکیل شده است که می‌باید به مندرجات آن‌ها با دقت توجه شود. متن جدول شامل اعدادی است که اطلاعات آماری را تشکیل می‌دهند و به وسیله‌ی مندرجات سه قسمت دیگر (عنوان، سرستون و شرح) قابل درک و تبیین می‌باشند. در برخی موارد، مطالب مندرج در سه قسمت نام برده شده برای درک اطلاعات متن کافی نیست و باید به زیرنویس‌ها و تعاریف و توضیحات این راهنما یا صفحه‌های راهنمای مأمور سرشماری نیز توجه شود.

در عنوان جدول معمولاً سطح جغرافیایی تحت پوشش، زمان آماری و ماهیت یا موضوع اعداد متن جدول به طور کلی توضیح داده می‌شود. ستون شرح و سرستون‌ها، به طور دقیق ماهیت و مفهوم اطلاع مندرج در خانه‌ی محل تقاطع را مشخص می‌کنند. در جدول‌های آماری نتایج این سرشماری، از ستون شرح عموماً برای طبقه‌بندی بهره‌برداران کشاورزی استفاده شده است و ممکن است یک قلم آماری با چند نوع طبقه‌بندی و بنابراین در چند جدول به شرح زیر ارائه شود:

- طبقه‌بندی بر اساس محل استقرار بهره‌برداران (توزیع جغرافیایی)

.. طبقه‌بندی بر اساس وسعت اراضی کشاورزی (مجموع اراضی زراعی و باغ و قلمستان آبی و دیم)

- طبقه‌بندی بر اساس سن بهره‌بردار (ویژه‌ی بهره‌برداران‌های متعلق به اشخاص حقیقی)

- طبقه‌بندی بر اساس وسعت فعالیت مرتبط با موضوع جدول (مانند اراضی زراعی، اراضی باغ و قلمستان، دام بزرگ، دام کوچک و ...)

شایان ذکر است اگر یک قلم اطلاع با پوشش یکسان در چند جدول با طبقه‌بندی‌های متفاوت ارائه شود، در تمام آن جدول‌ها سطر جمع‌ها با هم مساوی خواهند بود و فقط اختلاف جزئی ناشی از گرد شدن اعداد در آن‌ها وجود خواهد داشت. باید توجه شود که سرجمع‌های جدول‌های ارائه شده با طبقه‌بندی سن بهره‌بردار به دلیل عدم پوشش بهره‌برداران شرکت رسمی و مؤسسه‌ی عمومی، کمتر یا حداکثر مساوی سرجمع‌های ارائه شده در سایر طبقات یا تقسیمات جغرافیایی خواهد بود.

در جدول‌هایی که تعداد بهره‌برداران (خانوار معمولی ساکن، بهره‌بردار غیرساکن، خانوار معمولی غیرساکن و شرکت رسمی و مؤسسه‌ی عمومی) را ارائه می‌کنند، نباید تصور شود که از حاصل جمع آن‌ها، تعداد کل بهره‌برداران به دست می‌آید، زیرا طبق تعریف ارائه شده، بهره‌برداران حقیقی دارای فصول مشترکی هستند که باعث شمارش تکراری آن‌ها می‌شود.

## تعاریف و مفاهیم

### خانوار

خانوار از افرادی تشکیل می‌شود که با هم در یک اقامتگاه زندگی می‌کنند، با یکدیگر هم‌خرج هستند و معمولاً با هم غذا می‌خورند. بنابراین، لازم نیست که اعضای یک خانوار حتماً با یکدیگر رابطه‌ی خویشاوندی داشته باشند. به عبارت دیگر خانوار لزوماً با خانواده یکی نیست. فردی که به تنهایی زندگی می‌کند نیز، خانوار تلقی می‌شود.

### فعالیت‌های کشاورزی

در این سرشماری فعالیت‌های کشاورزی مورد نظر عبارتند از:

- **زراعت:** منظور از زراعت، کشت و کار نباتات سالانه در فضای باز یا تحت پوشش موقت، روی زمین زراعی، یا بین درختان باغ است. نباتات سالانه معمولاً ساقه‌ی علفی دارند و پس از برداشت محصول، بوته‌ی آن‌ها از بین می‌رود و یا این‌که قسمت‌های زیرزمینی گیاه (ریشه، پیاز و نظایر آن) برای سال بعد در زمین باقی می‌ماند. به عنوان مثال کشت گندم، چغندر قند، پونجه، پنبه، پیاز، زعفران، انواع سبزی‌ها، حبوب و گلایل، زراعت محسوب می‌شود.

- **باغداری:** منظور از باغداری، احداث و نگهداری باغ‌های مثمر و غیرمثمر شامل قلمستان و به‌طور کلی پرورش نباتات دائمی روی زمین، در فضای باز یا زیر پوشش موقت است. نباتات دائمی گیاهانی هستند که غالباً تنه یا ساقه‌ی چوبی دارند و پس از برداشت محصول، تمام یا قسمتی از گیاه در زمین باقی می‌ماند و مجدداً در سال‌های بعد محصول می‌دهد. انواع درختان و درختچه‌های مثمر مانند پرتقال، هلو، انگور، بوته‌ی چای و گل محمدی و انواع درختان غیرمثمر مانند تیریزی و سپیدار، نباتات دائمی محسوب می‌شوند.

- **تولید گلخانه‌ای:** منظور از تولید گلخانه‌ای، کشت و کار انواع محصولات سالانه یا دائمی است که در گلخانه‌ها با هدف بهره‌برداری اقتصادی انجام می‌شود. کشت محصولات کشاورزی زیر پوشش موقت مانند کشت زیرپلاستیک، تولید گلخانه‌ای محسوب نمی‌شود. منظور از گلخانه، مکانی است که با ایجاد ساختمان با پایه‌های ثابت و سقف شیشه‌ای، پوشش پلاستیکی یا ...، برای تولید محصولات سالانه یا دائمی در محیط تحت کنترل از نظر حرارت، رطوبت، نور، تهویه و ... اختصاص یافته است. مکان مورد استفاده برای پرورش قارچ، در این سرشماری تولید گلخانه‌ای محسوب نشده است.

- **پرورش دام:** منظور، پرورش گوسفند و بره، بز و بزغاله، گاو و گوساله، گاو میش و بچه گاو میش و شتر و بچه شتر است. در این سرشماری به گوسفند و بره و بز و بزغاله، "دام کوچک" و به گاو و گوساله، گاو میش و بچه گاو میش و شتر و بچه شتر، "دام بزرگ" گفته شده است.

- **پرورش ماکیان:** منظور، پرورش انواع مرغ و خروس و جوجه، اردک، غاز و بوقلمون است.

- **پرورش زنبور عسل:** نگهداری انواع کندوی فعال (دارای جمعیت) اعم از نوع جدید یا قدیم، زنبورداری یا پرورش زنبور عسل به حساب می‌آید.

- **پرورش کرم ابریشم:** نگهداری کرم ابریشم به منظور تولید پيله، پرورش کرم ابریشم یا نوغانداری نامیده می‌شود.

### بهره‌برداری کشاورزی، بهره‌بردار و انواع آن‌ها

تمامی فعالیت‌های کشاورزی که تحت مدیریت واحدی قرار دارد، یک واحد تولیدی کشاورزی است که بهره‌برداری کشاورزی نامیده می‌شود. این مدیریت توسط اعضای یک یا چند خانوار (اشخاص حقیقی) یا توسط یک شرکت رسمی یا مؤسسه‌ی عمومی (اشخاص حقوقی) اعمال می‌شود.

اگر فعالیت‌های یک واحد تولیدی کشاورزی در محدوده‌ی چند آبادی یا شهر گسترده باشد، در سرشماری ۱۳۸۲ هر قسمت واقع در محدوده‌ی یک شهر یا آبادی، یک بهره‌برداری کشاورزی تلقی شده است. با این تعریف، اطلاعات منتسب به هر آبادی یا شهر، از مجموع اطلاعات بهره‌بردارهای کشاورزی آن شهر یا آبادی به دست آمده است.

بهره‌بردارهای مورد سرشماری واقع شده‌اند که حداقل در یکی از گروه‌های زیر قرار گرفته باشند:

- بهره‌بردارهای دارای حداقل ۴۰۰ مترمربع زمین زراعی در روز آمارگیری.
- بهره‌بردارهای دارای حداقل ۲۰۰ مترمربع باغ و قلمستان در روز آمارگیری.
- بهره‌بردارهای پرورش دهنده‌ی دام یزرگ (گاو و گوساله، گاو میش و بچه گاو میش و شتر و بچه شتر) که در طول ۳۶۵ روز گذشته شامل روز آمارگیری، دارای حداقل یک رأس دام بزرگ بوده‌اند.
- بهره‌بردارهای پرورش دهنده‌ی دام کوچک (گوسفند و بره و بز و بزغاله) که در طول ۳۶۵ روز گذشته شامل روز آمارگیری، دارای حداقل دو رأس دام کوچک بوده‌اند.
- بهره‌بردارهای پرورش دهنده‌ی ماکیان به روش سنتی که در روز آمارگیری دارای حداقل ۱۰ قطعه مرغ، خروس، جوجه، اردک، غاز و بوقلمون بوده‌اند.

- بهره‌بردارهایی که طی سال زراعی ۱۳۸۲ - ۱۳۸۱، دارای تولید گلخانه‌ای در هر وسعتی بوده‌اند.

- بهره‌بردارهایی که در طول ۳۶۵ روز گذشته شامل روز آمارگیری دارای فعالیت پرورش گرم ابریشم یا زنبور عسل در هر وسعتی بوده‌اند.

در این سرشماری بهره‌بردارهایی که به دلیل واجد شرایط بودن حداقل در یکی از گروه‌های فوق، به عنوان بهره‌بردار شناسایی شده‌اند اطلاعات سایر فعالیت‌های آن‌ها، حتی اگر زیر حد نصاب‌های تعیین شده باشد، مورد پرسش قرار گرفته و نتیجه در پرسشنامه‌های مربوط ثبت شده است.

### بهره‌برداری اختصاصی و بهره‌برداری شریکی

بهره‌برداری اختصاصی نوعی بهره‌برداری کشاورزی تحت مدیریت اشخاص حقیقی است که توسط اعضای یک خانوار یا توسط یک نفر بهره‌بردار به تنهایی اداره می‌شود و بهره‌برداری شریکی نوعی بهره‌برداری کشاورزی است که توسط دو یا چند بهره‌بردار که عضو یک خانوار نیستند به طور مشترک اداره می‌شود و فاقد شخصیت حقوقی است.

### بهره‌برداری با زمین و بی‌زمین

اگر بهره‌برداری دارای فعالیت زراعت یا باغداری در زمین کشاورزی، غیر گلخانه باشد بهره‌برداری با زمین و در غیر این صورت بهره‌برداری بی‌زمین محسوب می‌شود؛ بهره‌برداری‌های بی‌زمین مانند بهره‌برداری‌هایی که فقط دارای فعالیت دامداری یا تولید گلخانه‌ای هستند.

### انواع بهره‌بردار

در این سرشماری برای دستیابی به بهره‌بردارهای کشاورزی، ابتدا فهرست بهره‌برداران کشاورزی در هر آبادی یا شهر تهیه شده و به این لحاظ ۴ نوع بهره‌بردار تعریف و تشخیص داده شده است:

#### - خانوار معمولی ساکن

خانوارهای بهره‌بردار کشاورزی که در محدوده‌ی آبادی یا شهر محل سکونت خود دارای "بهره‌برداری کشاورزی اختصاصی" بوده و یا در مدیریت یک یا چند "بهره‌برداری شریکی" با سایر خانوارها مشارکت داشته‌اند، در این گروه قرار گرفته‌اند. این بهره‌برداران از طریق مراجعه به مکان محل سکونت در زمان سرشماری، شناسایی و فهرست شده‌اند.

#### - بهره‌بردار غیرساکن

اشخاص حقیقی که محل سکونت آن‌ها شهر یا آبادی غیر از شهر یا آبادی محل وقوع بهره‌برداری کشاورزی آنان بوده است، صرف‌نظر از اینکه در شهر یا آبادی محل سکونت خود نیز دارای بهره‌برداری کشاورزی باشند یا نباشند، "بهره‌بردار غیرساکن" نامیده شده و در این گروه قرار گرفته‌اند. بدیهی است که همین بهره‌برداران اگر در محل سکونت خود نیز دارای بهره‌برداری کشاورزی باشند، در آنجا در گروه خانوارهای معمولی ساکن (بهره‌بردار) قرار گرفته‌اند.

#### - خانوار معمولی غیرساکن

بهره‌بردارانی که در زمان اجرای سرشماری با کلیه اعضای خانوار در حال کوچ بوده‌اند و مأموران سرشماری آنان را در محلی غیر از محدوده‌ی آبادی یا شهر محل سکونت، شناسایی کرده و به اعتبار دارا بودن تعدادی دام متحرکه در همانجا سرشماری شده‌اند، در این گروه قرار گرفته‌اند.

- محدوده بهره‌برداری این نوع بهره‌برداران در سطح شهرستان تلقی شده است و به حساب هیچ‌یک از آبادی‌ها و یا شهرها نیامده است.

- اراضی کشاورزی این خانوارها، در آبادی یا شهر محل وقوع آن‌ها و در قالب بهره‌برداران غیرساکن سرشماری شده است.

#### - شرکت رسمی / مؤسسه‌ی عمومی

تمامی شرکت‌های رسمی و مؤسسات عمومی (اشخاص حقوقی) دارای بهره‌برداری کشاورزی در این گروه قرار گرفته و در هر آبادی یا شهر که دارای فعالیت کشاورزی بوده‌اند، شناسایی و فهرست شده‌اند.

### بهره‌بردار کشاورزی

شخصی است حقیقی یا حقوقی که به تنهایی یا با مشارکت دیگران، مدیریت امور بهره‌برداری کشاورزی و مسئولیت فنی و اقتصادی آن را به عهده داشته و مستقیماً در سود و زیان آن سهیم است.

### خانوار بهره‌بردار کشاورزی

خانوار بهره‌بردار کشاورزی، خانواری است که حداقل یکی از اعضای آن "بهره‌بردار کشاورزی" است.

**اراضی کشاورزی**

منظور، زمین‌های دایر کشاورزی است که شامل اراضی زراعی و باغ و قلمستان می‌شود.

**اراضی کشاورزی آبی:** آن قسمت از اراضی کشاورزی است که کشاورزی انجام شده در آن آبیاری می‌شود و عرف محل آن را به نام کشت آبی می‌شناسند.

**اراضی کشاورزی دیم:** آن قسمت از اراضی کشاورزی است که کشاورزی انجام شده در آن آبیاری نمی‌شود و آب مورد نیاز برای رشد گیاه از طریق نزولات آسمانی تأمین می‌شود.

**اراضی زراعی**

منظور، زمین‌هایی است که به فعالیت زراعت (اعم از زیر کشت و آیش) اختصاص یافته است. بنابراین اراضی زراعی شامل باغ و قلمستان نمی‌شود.

**زیر کشت**

آن قسمت از اراضی زراعی است که به منظور برداشت در سال زراعی ۸۲ - ۸۱ در این دوره یا قبل از آن زیر کشت رفته باشد.

**آیش**

آن قسمت از اراضی زراعی است که در تناوب کشت قرار دارد ولی برای برداشت در سال زراعی ۸۲ - ۸۱ زیر کشت نرفته است.

**باغ و قلمستان**

آن بخش از اراضی کشاورزی است که در زمان سرشماری زیر کشت نباتات دائمی به صورت کاشت مجتمع قرار داشته است.

**باغ**

باغ، زمینی است در فضای باز که در آن کشت و کار درختان مثمر به صورت مجتمع (کاشت مجتمع) انجام شده است، بدیهی است حیاط منازل، حاشیه‌ی مزارع و ... که گاهی اوقات این نوع درختان در آن‌ها به تعداد کم یا به صورت پراکنده کاشته می‌شود، باغ محسوب نمی‌شود، خزانه و نهالستان این نوع محصولات نیز تحت عنوان باغ منظور شده است.

**قلمستان**

قلمستان، زمینی است در فضای باز که در آن انواع قبریزی (تبریزی، سپیداره، پده، شالک و ...) با هدف بهره‌برداری اقتصادی از تنه یا شاخه‌ی آن به صورت مجتمع کاشته شده باشد. خزانه و نهالستان این نوع درختان نیز تحت عنوان قلمستان منظور شده است.

**کاشت مجتمع**

منظور از کاشت مجتمع، در اینجا نوعی کاشت است که درخت یا درختچه‌ها به صورت منظم و طبق قاعده کاشته شده باشند. کاشتی که در آن گیاهان فوق بدون نظم و قاعده ولی با تراکم کافی کشت شده باشند، به نحوی که بتوان مساحت اختصاص یافته به آن را تعیین کرد نیز، کاشت مجتمع محسوب شده است.

### کاشت مجتمع ساده (تک محصولی) و مخلوط (چند محصولی)

منظور از کاشت مجتمع ساده (تک محصولی) در اینجا، نوعی کاشت مجتمع است که در آن فقط یک نوع محصول دائمی کاشت شده و اصطلاحاً تک محصولی باشد، مانند باغی که در آن فقط انگور کاشته شده است. باغی را که به منظور بهره‌برداری از یک محصول خاص احداث شده ولی در بین درختان یا در اطراف آن تعداد کمی از سایر انواع درختان کاشته شده باشد، به صورت کاشت ساده (تک محصولی) منظور شده است.

در مقابل باغ و قلمستان به صورت کاشت مجتمع ساده (تک محصولی)، باغ و قلمستان به صورت کاشت مجتمع مخلوط (چند محصولی) قرار دارد که در آن بیش از یک نوع محصول دائمی و به صورت مخلوط کاشته شده است به نحوی که تعیین مساحت هر یک از محصولات مقدور نیست.

### کاشت پراکنده

منظور از کاشت پراکنده، کاشت انواع محصولات دائمی در اطراف یا داخل مزارع، خارج از باغ و قلمستان‌ها و یا حاشیه‌ی جوی و کانال آب و مانند آن است، اما در این سرشماری کاشت محصولات فرعی در باغ‌هایی با کاشت مجتمع ساده (تک محصولی) نیز، استثنائاً جزو کاشت پراکنده منظور شده است.

### محصول دائمی مثمر

منظور از محصول دائمی مثمر در این سرشماری، درخت یا درختچه‌ای است که کاشت آن به منظور برداشت میوه، برگ، گل یا هر نوع محصول دیگری غیر از چوب، انجام می‌گیرد. با این تعریف علاوه بر درختان میوه، بوته‌ی چای، توت نوغان، گل محمدی و ... جزو محصولات دائمی مثمر طبقه‌بندی شده‌اند.

### محصولات دائمی غیرمثمر

منظور از محصولات دائمی غیرمثمر درختانی هستند که محصول اصلی آن‌ها چوب است.

### تولید

منظور از تولید، مقدار محصولی است که طی سال زراعی ۸۲-۱۳۸۱ برداشت شده است. تولید هر محصول به حالت متعارف آن که از مزرعه برداشت می‌شود، مورد نظر بوده است. در مورد برنج وزن شلتوک در مورد پنبه وزن وش، در مورد یونجه و اسپرس و شبدر وزن علوفه‌ی خشک و در مورد انواع لوبیا وزن دانه‌ی خشک، مورد نظر بوده است.

## یافته‌های مهم

طی سرشماری عمومی کشاورزی ۱۳۸۲، تعداد ۹۱۴۷۹ بهره‌بردار در سطح این استان شناسایی و فهرست شده است که برای ۸۵ بهره‌بردار به دلایل مختلف، امکان تکمیل پرسشنامه فراهم نشده است (جدول الف). سهم این بخش از بهره‌برداران در نقاط روستایی ۰/۰۹ درصد و در نقاط شهری ۰/۱۰ درصد بوده است. آمارهای این نشریه، اطلاعات بهره‌برداران بدون پرسشنامه را در بر نمی‌گیرد. شایان ذکر است با توجه به تعاریف مربوط، شغل اصلی بهره‌برداران لزوماً کشاورزی نمی‌باشد.

جدول الف - سهم بهره‌برداران سرشماری نشده از مجموع بهره‌برداران فهرست شده

بدون پرسشنامه		دارای پرسشنامه	فهرست شده	شرح
درصد	تعداد			
۰/۰۹	۸۵	۹۱۴۹۴	۹۱۴۷۹	جمع
۰/۱۰	۶۰	۹۷۰۲	۹۷۱۲	شهری
۰/۰۹	۷۵	۸۱۶۹۲	۸۱۷۶۷	روستایی

تعداد بهره‌برداران کشاورزی استان، ۹۱۵۷۵ بهره‌بردار بوده است از این تعداد ۷۸۱۳۸ واحد متعلق به خانوارهای معمولی ساکن در آبادی یا شهر مورد آمارگیری، ۱۳۱۶۲ واحد متعلق به بهره‌برداران غیر ساکن و ۲۶۹ واحد متعلق به شرکت‌های رسمی و مؤسسه‌های عمومی است.

نمودار ۱، فراوانی بهره‌برداران کشاورزی را در طبقات وسعت اراضی کشاورزی نشان می‌دهد.



نمودار ۱ - تعداد بهره برداری های کشاورزی استان مرکزی بر حسب

وسعت اراضی کشاورزی

بهره برداری

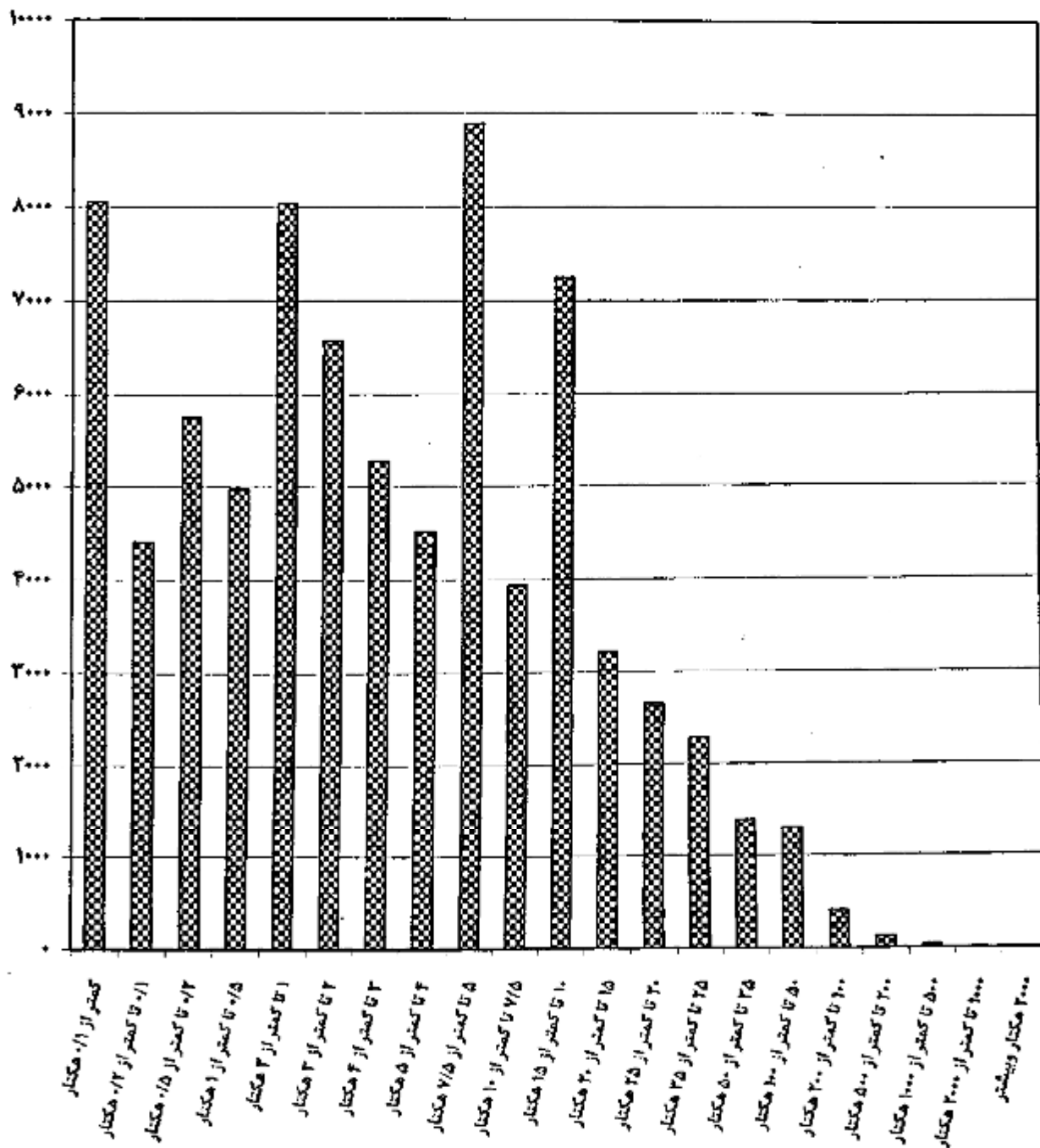

وسعت اراضی کشاورزی

### کاربری اراضی کشاورزی

بر اساس نتایج این سرشماری، اراضی کشاورزی استان ۶۷۱ هزار هکتار است. این اراضی توسط ۷۹ هزار بهره‌بردار کشاورزی با زمین، مورد استفاده در فعالیت‌های زراعت و باغداری است و سهم هر بهره‌بردار به طور متوسط ۸/۵ هکتار می‌شود. از مجموع اراضی کشاورزی استان ۹۲/۵۶ درصد در محدوده آبادی‌ها (نقاط روستایی) و بقیه در محدوده‌ی شهرها قرار دارند. متوسط مساحت اراضی هر بهره‌بردار با زمین در نقاط روستایی ۸/۸ هکتار و در نقاط شهری ۵/۵ هکتار می‌باشد.

از کل اراضی کشاورزی استان ۴۷/۳۷ درصد، اراضی کشاورزی آبی با میانگین ۴/۲ هکتار برای هر بهره‌بردار دارای اراضی آبی و بقیه، اراضی کشاورزی دیم با میانگین ۱۲/۲ هکتار برای هر بهره‌بردار دارای اراضی دیم است. از اراضی آبی ۸۹/۰۷ درصد به اراضی زراعی (زیرکشت محصولات سالانه و آیش) و بقیه به اراضی باغ و قلمستان اختصاص دارد. حال آنکه در اراضی دیم نسبت اراضی زراعی برابر با ۹۹/۸۲ درصد است.

توزیع فراوانی بهره‌برداران کشاورزی در طبقات وسعت اراضی کشاورزی، نشان می‌دهد که فراوانی نسبی بهره‌برداران کم زمین، خیلی زیاد است هر چند که طبیعتاً مقدار زمین کشاورزی در اختیار آن‌ها زیاد نیست و برخی از آن‌ها اصولاً طبق تعریف، به خاطر سایر فعالیت‌های کشاورزی، بهره‌بردار کشاورزی شناخته شده‌اند.

نمودار ۲ کاربری اراضی کشاورزی بهره‌برداران استان را نشان می‌دهد.

### نمودار ۲ - کاربری اراضی کشاورزی

#### استان مرکزی

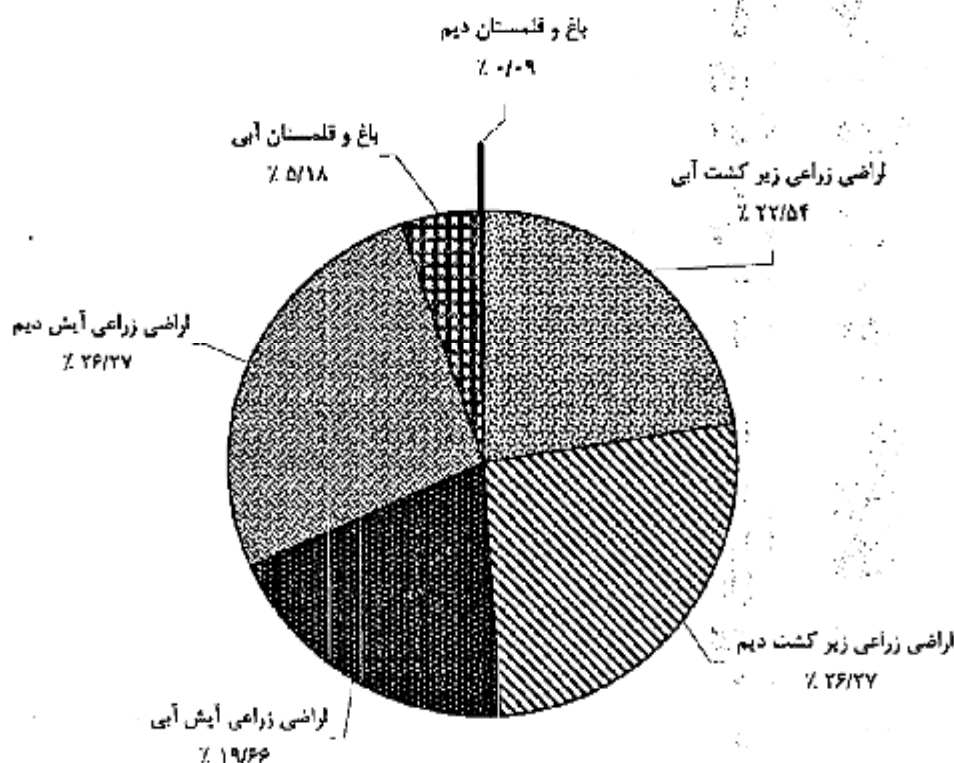

۱- نتایج سرشماری عمومی کشاورزی ۱۳۸۲ به تفکیک نقاط شهری و روستایی، با سفارش مقتضای از طریق واحد اطلاع رسانی مرکز آمار ایران، قابل دستیابی است.

## محصولات زراعی

تعداد بهره‌برداری‌های کشاورزی که به کشت محصولات سالانه مبادرت کرده‌اند بدون در نظر گرفتن کشت گلخانه‌ای کلاً ۶۱ هزار واحد است. از این تعداد ۵۷ هزار بهره‌برداری دارای زمین زراعی و بقیه دارای زراعت در زیر درختان باغ بوده‌اند. سطح کاشت زراعت‌های انجام شده در اراضی زراعی (شامل کاشت مجدد) و یا کاشت زیر درختان باغ‌ها ۳۲۸ هزار هکتار است که ۱۵۳ هزار هکتار به کشت محصولات سالانه آبی و ۱۷۵ هزار هکتار به کشت محصولات سالانه دیم اختصاص داشته است. از اراضی زیر کشت محصولات آبی ۶۳۶۷۵ هکتار به کشت گندم، ۳۴۹۴۴ هکتار به کشت جو و بقیه به کشت سایر محصولات سالانه اختصاص داشته است. در زراعت آبی محصولات اصلی گروه غلات با سطح کاشت ۹۹۱۱۸ هکتار، حبوبات با سطح کاشت ۱۳۶۶۵ هکتار و نباتات علوفه‌ای با سطح کاشت ۲۲۹۵۱ هکتار حایز اهمیت هستند.

در زراعت دیم سطح کاشت هر یک از سه گروه فوق به ترتیب ۱۶۷۴۹۲، ۶۴۲۸ و ۲۱۰ هکتار است.

محصول گندم استان ۳۲۹ هزار تن است که توسط ۴۹ هزار بهره‌برداری در ۶۴ هزار هکتار اراضی آبی و ۱۶۵ هزار هکتار اراضی دیم تولید می‌شود. متوسط عملکرد این محصول در سطح استان، ۱۴۴۳ کیلوگرم در هکتار است که در کشت آبی ۳۱۶۷ و در کشت دیم ۷۷۶ کیلوگرم در هکتار بوده است.

## باغ و قلمستان

مساحت باغ و قلمستان استان ۲۵۳۶۲ هکتار متعلق به ۶۰۸۵۳ بهره‌برداری است. از این مساحت، ۳۴۷۲۸ هکتار آبی متعلق به ۵۹۷۶۰ بهره‌برداری و ۶۳۴ هکتار دیم متعلق به ۱۸۶۲ بهره‌برداری است.

## استفاده از ماشین‌های کشاورزی

۵۵ هزار از بهره‌برداری‌های کشاورزی با زمین، از تراکتور برای انجام کارهای کشاورزی خود استفاده کرده‌اند. قسمت عمده بهره‌برداری‌هایی که از تراکتور استفاده نکرده‌اند مربوط به طبقات کم زمین است. از کل بهره‌برداری‌های استفاده کننده از تراکتور ۱۴/۷۷ درصد مالک تمام یا سهمی از تراکتور مورد استفاده بوده‌اند.

استفاده از کمباین در ۲۱ هزار بهره‌برداری و استفاده از تیلر در ۲۵۶ بهره‌برداری با زمین گزارش شده است. نسبت بهره‌برداری‌های مالک کمباین ۱/۲۵ درصد و مالک تیلر ۳۰/۷۳ درصد استفاده‌کنندگان از این ماشین‌ها است. از بین سایر ماشین‌ها و ادوات کشاورزی، خرمنکوب گندم و جو با دارا بودن ۴۳ هزار بهره‌برداری استفاده کننده، دیسک با ۱۶ هزار، سمپاش تراکتوری با ۱۲ هزار و سمپاش موتوری با ۶ هزار بهره‌برداری استفاده کننده، حایز اهمیت هستند. ۱۳ هزار بهره‌برداری با زمین از موتور پمپ دیزلی و ۱۶ هزار بهره‌برداری با زمین از موتور پمپ برقی برای تأمین آب مورد نیاز استفاده می‌کرده‌اند که به ترتیب ۸۸/۹۰ و ۸۱/۳۸ درصد از آن‌ها مالک تمام یا سهمی از موتور پمپ بوده‌اند.

## پرورش دام

به‌طور کلی ۵۰ هزار بهره‌برداری واقع در نقاط روستایی و ۵ هزار بهره‌برداری واقع در نقاط شهری حداقل یکی از ۵ نوع دام مورد نظر در این سرشماری را پرورش می‌دهند. در سطح استان ۳۳/۹۹ درصد از این بهره‌برداری‌ها فقط دام کوچک (گوسفند و بز)، ۲۹/۳۴ درصد آن‌ها فقط دام بزرگ (گاو، گاو میش و شتر) و بقیه هر دو گروه را به طور توأم دارا هستند. ۲۰/۳۹ درصد از بهره‌برداری‌های دارای دام که بدون زمین هستند ۲۱/۰۱ درصد دام‌های کوچک و ۱۹/۷۰ درصد دام‌های بزرگ را به خود اختصاص داده‌اند. ترکیب دامداری‌های واقع در نقاط شهری با آنچه ذکر شد متفاوت است. در این جامعه درصد بهره‌برداری‌های دارای فقط دام کوچک، فقط دام بزرگ و هر دو نوع دام به ترتیب ۱۲/۳۱، ۱۰/۳۲ و ۶/۲۸ درصد از بهره‌برداری‌های دارای دام بدون زمین هستند که ۳۷/۲۷ درصد دام‌های کوچک ۳۰/۱۸ درصد دام‌های بزرگ را به خود اختصاص داده‌اند.

در ۳۹ هزار بهره‌برداری پرورش دهنده‌ی دام کوچک جمعاً ۱۱۱۷ هزار رأس گوسفند و بره و ۲۱۳ هزار رأس بز و بزغاله نگهداری می‌شود که در حدود ۲۸/۶۶ درصد از این بهره‌برداری‌ها دارای هر دو نوع دام هستند.

۳۶ هزار از بهره‌برداری‌های کشاورزی دارای فعالیت پرورش گاو و گوساله هستند. تعداد گاو و گوساله در این بهره‌برداری‌ها ۱۶۹ هزار رأس است که ۳۶/۸۵ درصد از آن‌ها ماده ۲ ساله و بالاتر هستند.

نمودار ۳ مقدار تولید شیر انواع مختلف دام را نشان می‌دهد.

نمودار ۳ - تولید شیر در استان مرکزی

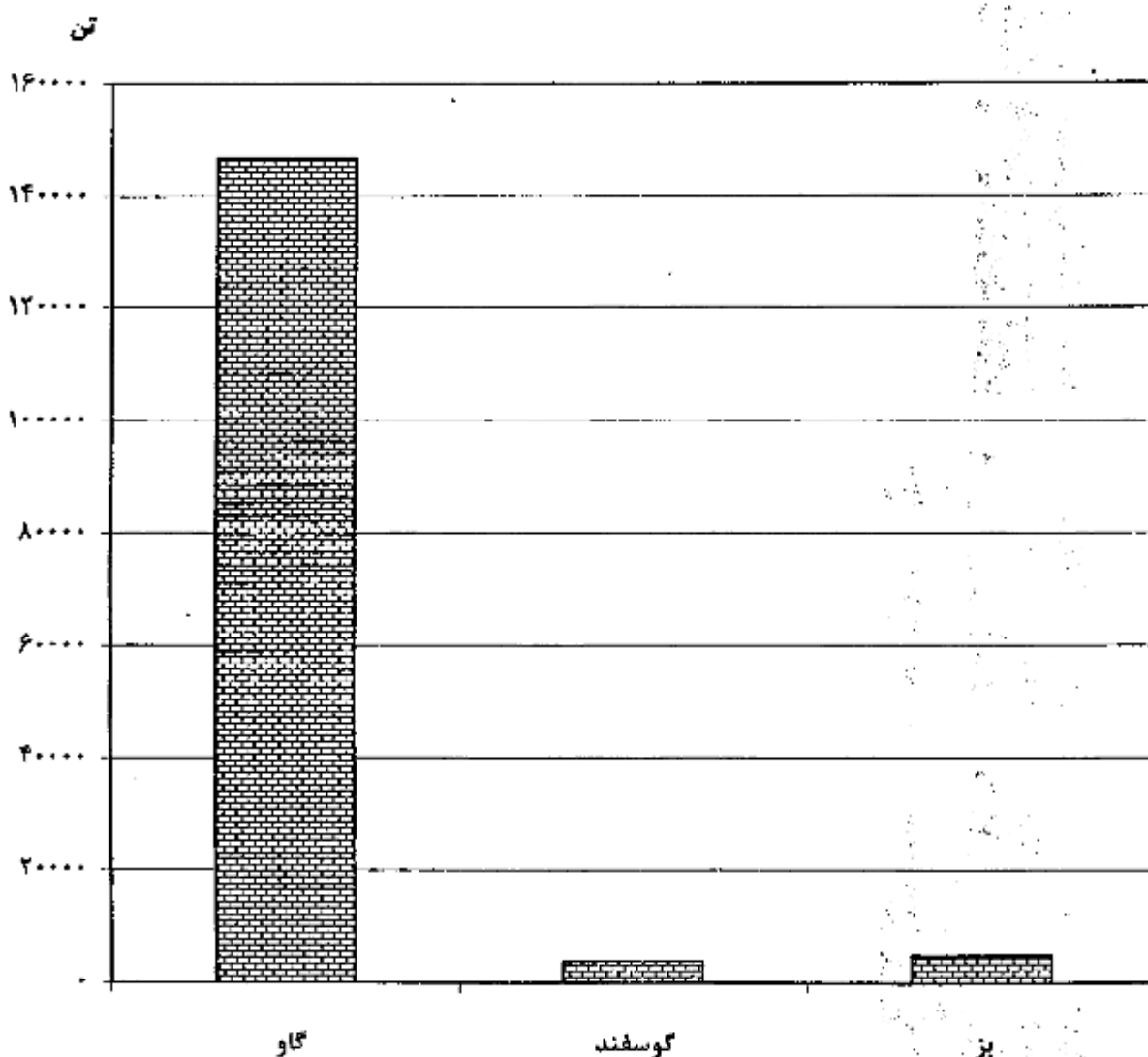

**استفاده از سیستم‌های آبیاری تحت فشار**

روش آبیاری به وسیله سیستم‌های تحت فشار بارانی در ۱۳۳ بهره‌برداری و سیستم قطره‌ای در ۸۲ بهره‌برداری استان مورد استفاده واقع شده است. این بهره‌برداری‌ها جمعاً دارای ۶۱۸۷ هکتار زمین کشاورزی زیر کشت آبیاری تحت فشار هستند که از این مقدار، ۴۷۷۱ هکتار آن تحت پوشش آبیاری بارانی و ۱۴۱۶ هکتار تحت پوشش آبیاری قطره‌ای بوده است.

**تولید محصولات گلخانه‌ای**

تعداد ۵۹۷ بهره‌برداری کشاورزی با گلخانه‌هایی به مساحت ۱۸۲ هکتار به فعالیت تولید محصولات گلخانه‌ای نظیر خیار، گوجه‌فرنگی، گل و گیاه زینتی و ... اشتغال داشته‌اند. تولید خیار گلخانه‌ای ۲۷۹ تن و گوجه فرنگی گلخانه‌ای ۶۳ تن بوده است.

**پرورش زنبور عسل**

بر اساس نتایج این سرشماری ۲۹ هزار کندوی نوع جدید و ۲ هزار کندوی نوع قدیم جمعاً با تولید ۲۳۱ تن عسل با موم در استان وجود دارد. کندوهای نوع جدید به ۱۶۱۹ بهره‌برداری و کندوهای نوع قدیم به ۵۱۰ بهره‌برداری تعلق دارند.

# فصل اول

## بهره برداران و بهره برداری‌های کشاورزی

## ۱- بهره‌برداران فهرست شده و بهره‌برداران سرشماری شده (دارای پرسشنامه) برحسب نوع بهره‌بردار و شهرستان

شهرستان		جمع		
سرشماری شده	فهرست شده	سرشماری شده	فهرست شده	
۷۷۹۵۷	۷۸-۲۳	۹۱۳۹۴	۹۱۴۷۹	مرکزی
۲۱۴۷۹	۲۱۵۲۸	۲۲۱۶۵	۲۴۲۳۳	اراک
۲۷۸۲	۲۷۹۲	۳۳۴۰	۳۳۴۸	آشتیان
۷۰۶۱	۷۰۶۲	۸۰۴۲	۸۰۴۳	تفرش
۸۱۲۷	۸۱۴۵	۹۶۸۷	۹۶۹۵	خمین
۲۵۴۳	۲۵۴۳	۲۹۰۰	۲۹۰۰	دلیجان
۴۷۳۹	۴۷۳۹	۵۹۸۱	۵۹۸۱	زرتدیه
۹۱۵۶	۹۱۵۶	۱۲۷۹۲	۱۲۷۹۲	سلاوه
۱۳۰۷۶	۱۳۰۷۶	۱۴۰۴۱	۱۴۰۴۱	شازند (سرپند)
۶۷۹۲	۶۷۹۲	۷۵۵۰	۷۵۵۰	کمیجان
۲۱۹۰	۲۱۹۰	۲۸۹۶	۲۸۹۶	محلات

نتایج تفصیلی سرشماری عمومی کشاورزی ۱۳۸۲ - استان مرکزی

۱- بهره‌برداران فهرست شده و بهره‌برداران سرشماری شده (دارای پرسشنامه) برحسب نوع بهره‌بردار و شهرستان (دنباله)

شهرستان	بهره‌بردار غیرساکن		خانوار معمولی غیرساکن		شرکت رسمی / مؤسسه‌ی عمومی
	فهرست شده	سرشماری شده	فهرست شده	سرشماری شده	
مرکزی	۱۳۱۸۱	۱۳۱۶۲	۶	۶	۲۶۹
اراک	۲۶۱۶	۲۵۹۷	۶	۶	۸۳
آشتیان	۵۵۵	۵۵۵	۰	۰	۱
تفرش	۹۶۷	۹۶۷	۰	۰	۱۴
خصین	۱۵۲۲	۱۵۲۲	۰	۰	۸
دلیجان	۳۴۰	۳۴۰	۰	۰	۱۷
زرنديه	۱۲۱۶	۱۲۱۶	۰	۰	۲۶
ساوه	۲۵۵۲	۲۵۵۲	۰	۰	۸۲
شازند (سرپند)	۹۵۲	۹۵۲	۰	۰	۱۲
کمیجان	۷۵۲	۷۵۲	۰	۰	۵
محلات	۶۸۵	۶۸۵	۰	۰	۲۱



## ۲ - بهره‌برداری‌های کشاورزی برحسب نوع بهره‌بردار و شهرستان

خانوار معمولی ساکن		جمع		شهرستان
بی‌زمین	کل	بی‌زمین	کل	
۱۲۱۹۲	۲۸۱۲۸	۱۲۴۶۳	۱۱۵۷۵	مرکزی
۲۴۱۷	۲۱۶۸۶	۲۲۷۲	۲۲۳۷۲	آراک
۴۱۶	۲۷۷۲	۴۲۱	۲۳۲۰	آشتیان
۱۲۸۲	۷۱۵۰	۱۴۹۰	۸۱۳۱	تفرش
۱۱۳۵	۸۱۵۵	۱۱۹۷	۹۷۰۵	خمین
۴۹۶	۲۵۶۶	۵۰۷	۲۹۲۳	دلیجان
۱۰۲۸	۴۷۶۶	۱۰۵۲	۶۰۰۸	زرنجدیه
۱۵۸۱	۹۱۶۷	۱۶۰۷	۱۲۸۰۳	ساوه
۱۵۸۹	۱۲۹۱۱	۱۶۰۴	۱۳۸۷۶	شازند (سربند)
۹۵۶	۶۷۹۹	۹۶۰	۷۵۵۷	کمیجان
۲۹۲	۲۱۶۶	۳۵۳	۲۸۷۲	محللات

## ۲ - بهره‌برداری‌های کشاورزی برحسب نوع بهره‌بردار و شهرستان (دنباله)

شهرستان	بهره‌بردار غیرساکن		خانوار معمولی غیرساکن		شرکت رسمی / مؤسسه‌ی عمومی	
	کل	بی زمین	کل	بی زمین	کل	بی زمین
مرکزی	۱۳۱۶۲	۲۵۲	۶	۶	۲۶۹	۱۳
اراک	۲۵۹۷	۲۴	۶	۶	۸۲	۵
آشتیان	۵۵۵	۵	۰	۰	۱	۰
تفرش	۹۶۷	۶	۰	۰	۱۲	۱
خمین	۱۵۲۲	۶۲	۰	۰	۸	۰
دلپجان	۳۲۰	۱۱	۰	۰	۱۷	۰
زرنديه	۱۲۱۶	۲۶	۰	۰	۲۶	۰
ساوه	۳۵۵۲	۲۲	۰	۰	۸۲	۴
شازند (سربند)	۹۵۳	۱۲	۰	۰	۱۲	۲
کمیجان	۷۵۲	۴	۰	۰	۵	۰
محلات	۶۸۵	۶۰	۰	۰	۲۱	۱

## ۳ - بهره‌برداری‌های کشاورزی متعلق به اشخاص حقیقی برحسب نوع و سن بهره‌بردار

خانوار معمولی غیرساکن		بهره‌بردار غیرساکن		خانوار معمولی ساکن		جمع		سن بهره‌بردار
بی زمین	کل	بی زمین	کل	بی زمین	کل	بی زمین	کل	
۶	۶	۲۵۲	۱۳۱۶۲	۳۲۱۹۲	۷۸۱۳۸	۱۲۴۵۰	۹۱۳۰۶	جمع
۰	۰	۰	-	۶	۱۱	۶	۱۱	کمتر از ۱۵ ساله
۰	۰	۲	۱۱	۲۷	۲۲۱	۲۹	۲۳۲	۱۵-۱۹ ساله
۱	۱	۱۰	۱۲۱	۲۱۲	۱۵۲۶	۲۲۵	۱۶۴۸	۲۰-۲۴ ساله
۱	۱	۲۳	۲۴۹	۱۳۲۲	۲۱۸۸	۱۲۵۷	۴۵۳۸	۲۵-۲۹ ساله
۰	۰	۲۳	۶۸۰	۱۶۲۲	۶۱۳۱	۱۶۷۵	۶۸۱۱	۳۰-۳۴ ساله
۰	۰	۲۵	۹۶۸	۱۳۹۶	۵۸۲۲	۱۴۳۱	۶۷۹۰	۳۵-۳۹ ساله
۱	۱	۲۵	۱۵۱۷	۱۲۸۹	۷۹۹۶	۱۵۲۵	۹۵۱۴	۴۰-۴۴ ساله
۱	۱	۲۸	۱۵۸۷	۱۰۱۷	۶۵۰۹	۱۰۴۶	۸۰۹۷	۴۵-۴۹ ساله
۱	۱	۲۴	۱۹۴۵	۹۵۷	۷۷۲۷	۹۹۲	۹۶۷۲	۵۰-۵۴ ساله
۰	۰	۱۲	۱۲۲۹	۵۲۱	۵۰۸۶	۵۳۳	۶۳۱۵	۵۵-۵۹ ساله
۱	۱	۱۰	۱۶۷۷	۹۳۳	۹۲۶۶	۹۴۴	۱۰۹۴۴	۶۰-۶۴ ساله
۰	-	۵	۱۱۲۳	۶۷۲	۷۲۵۸	۶۷۷	۸۴۸۱	۶۵-۶۹ ساله
-	-	۲	۱۰۸۸	۸۸۳	۸۶۱۳	۸۸۵	۹۷۰۱	۷۰-۷۴ ساله
۰	-	۰	۴۵۱	۳۹۲	۳۴۹۹	۳۹۲	۳۹۵۰	۷۵-۷۹ ساله
۰	۰	۳	۴۱۶	۴۹۱	۴۱۸۶	۴۹۴	۴۶۰۲	۸۰ ساله و بیشتر

## ۴ - بهره‌برداری‌های کشاورزی متعلق به اشخاص حقیقی برحسب وضع سواد و مدرک تحصیلی بهره‌بردار و شهرستان

پاسواد برحسب مدرک تحصیلی					بی سواد	شهرستان
فوق دیپلم و بالاتر غیر کشاورزی	فوق دیپلم و بالاتر کشاورزی	راهنمایی و متوسطه	ابتدایی و غیررسمی	جمع		
۱۲۵۶	۵۱۸	۱۲۱۲۵	۲۷۵۳۲	۵۱۲۲۰	۳۹۸۷۶	مرکزی
۲۱۵	۱۲۱	۲۹۹۸	۱۱۲۱۲	۱۲۵۲۸	۹۷۴۱	اراک
۵۶	۲۰	۲۷۱	۱۳۲۶	۱۸۹۲	۱۲۲۷	آشتیان
۱۲۲	۲۷	۱۱۱۷	۲۹۲۶	۲۲۱۱	۳۹۰۶	تفرش
۱۴۲	۵۸	۱۴۰۲	۳۹۰۸	۵۵۱۲	۴۱۸۵	خمین
۲۸	۱۸	۲۵۸	۱۱۵۷	۱۵۸۰	۱۳۲۶	دلیجان
۱۳۱	۳۹	۸۵۵	۲۳۶۹	۳۳۹۴	۲۵۸۸	زرننده
۲۲۷	۹۸	۲۴۶۲	۲۸۴۹	۷۶۲۸	۵۰۷۲	ساوه
۱۱۹	۳۷	۱۰۵۴	۵۹۷۰	۷۱۸۰	۶۶۸۴	شازند (سربند)
۱۳۲	۵۶	۸۵۷	۲۷۶۹	۳۸۱۵	۳۷۳۸	کمیجان
۲۲	۲۳	۵۲۸	۱۰۲۶	۱۶۵۱	۱۲۰۰	محللات

۵ - بهره‌برداری‌های کشاورزی متعلق به اشخاص حقیقی برحسب وضع سواد و مدرک تحصیلی بهره‌بردار و وسعت اراضی کشاورزی

باسواد برحسب مدرک تحصیلی					بی سواد	وسعت اراضی کشاورزی
فوق دیپلم و بالاتر غیرکشاورزی	فوق دیپلم و بالاتر کشاورزی	راهتمایی و متوسطه	ابتدایی و غیررسمی	جمع		
۱۲۵۶	۵۱۸	۱۲۱۲۵	۳۷۵۳۲	۵۱۲۳۰	۳۹۱۷۶	جمع .....
۱۳۲	۷۶	۲۱۰۷	۲۹۸۷	۷۳۰۱	۵۱۴۹	بدون زمین .....
۴۰۲	۱۲۷	۳۲۳۳	۸۹۹۹	۱۲۷۶۲	۱۰۲۶۰	جمع کمتر از ۱ هکتار .....
۱۲۵	۲۲	۱۱۰۵	۳۰۵۲	۴۲۲۹	۲۶۸۲	کمتر از ۰/۱ هکتار .....
۸۲	۲۲	۶۱۶	۱۷۲۵	۲۴۶۸	۱۹۳۵	۰/۱ تا کمتر از ۰/۲ هکتار .....
۱۰۱	۵۹	۸۲۲	۲۲۲۲	۳۲۲۴	۲۵۰۹	۰/۲ تا کمتر از ۰/۵ هکتار .....
۷۲	۳۰	۶۸۰	۱۹۵۸	۲۷۴۲	۲۲۲۲	۰/۵ تا کمتر از ۱ هکتار .....
۲۶۵	۱۲۰	۳۰۷۹	۹۹۶۱	۱۲۳۲۵	۱۰۹۶۳	جمع ۱ تا کمتر از ۵ هکتار .....
۱۰۲	۵۰	۱۱۳۳	۳۱۸۴	۴۴۶۹	۳۵۵۴	۱ تا کمتر از ۲ هکتار .....
۶۶	۳۴	۷۹۳	۲۷۲۶	۳۶۱۹	۲۹۵۲	۲ تا کمتر از ۳ هکتار .....
۵۰	۲۲	۶۱۳	۲۲۲۳	۲۹۰۸	۲۳۶۳	۳ تا کمتر از ۴ هکتار .....
۴۷	۱۴	۵۴۰	۱۸۲۸	۲۴۲۹	۲۰۹۱	۴ تا کمتر از ۵ هکتار .....
۲۵۰	۱۱۳	۲۵۸۲	۹۹۷۷	۱۲۹۲۲	۱۰۲۳۴	جمع ۵ تا کمتر از ۲۰ هکتار .....
۸۹	۵۰	۱۰۲۳	۳۷۳۰	۴۸۹۲	۳۹۸۸	۵ تا کمتر از ۷/۵ هکتار .....
۲۶	۱۸	۳۷۶	۱۶۹۵	۴۱۲۵	۱۸۱۱	۷/۵ تا کمتر از ۱۰ هکتار .....
۸۶	۳۰	۸۰۱	۳۱۲۰	۴۰۲۷	۳۱۸۲	۱۰ تا کمتر از ۱۵ هکتار .....
۳۹	۱۵	۲۸۲	۱۴۲۱	۱۸۵۸	۱۳۵۴	۱۵ تا کمتر از ۲۰ هکتار .....
۱۱۱	۴۱	۸۰۶	۲۸۱۷	۳۷۷۳	۲۵۲۱	جمع ۲۰ تا کمتر از ۵۰ هکتار .....
۴۲	۱۱	۲۹۵	۱۱۶۹	۱۵۱۸	۱۱۳۰	۲۰ تا کمتر از ۲۵ هکتار .....
۲۱	۱۲	۳۰۱	۱۰۱۸	۱۳۷۳	۸۹۷	۲۵ تا کمتر از ۳۵ هکتار .....
۲۸	۱۶	۲۰۹	۶۳۰	۸۸۲	۴۹۲	۳۵ تا کمتر از ۵۰ هکتار .....
۴۶	۳۱	۳۲۸	۷۹۲	۱۲۴۶	۵۴۸	جمع ۵۰ هکتار و بیشتر .....
۴۶	۱۵	۲۰۹	۵۷۸	۸۲۷	۴۳۳	۵۰ تا کمتر از ۱۰۰ هکتار .....
۳۱	۸	۸۸	۱۶۳	۲۹۰	۸۸	۱۰۰ تا کمتر از ۲۰۰ هکتار .....
۱۰	۵	۲۵	۴۷	۸۶	۲۱	۲۰۰ تا کمتر از ۵۰۰ هکتار .....
۸	۴	۳	۴	۱۹	۵	۵۰۰ تا کمتر از ۱۰۰۰ هکتار .....
۰	۰	۳	۰	۳	۱	۱۰۰۰ تا کمتر از ۲۰۰۰ هکتار .....
۱	۰	۰	۰	۱	۰	۲۰۰۰ هکتار و بیشتر .....

## ۶- بهره‌برداری‌های کشاورزی متعلق به اشخاص حقیقی برحسب وضع سواد، مدرک تحصیلی و سن بهره‌بردار

باسواد برحسب مدرک تحصیلی					جمع	بی سواد	سن بهره‌بردار
فوق دیپلم و بالاتر غیرکشاورزی	فوق دیپلم و بالاتر کشاورزی	راهتمایی و متوسطه	ابتدایی و غیررسمی	جمع			
۱۲۵۶	۵۱۸	۱۲۱۲۵	۲۷۵۲۲	۵۱۴۳۰	۳۹۱۷۶	جمع	
۰	۰	۲	۷	۱۰	۱	کمتر از ۱۵ ساله	
۱	۲	۱۴۵	۷۹	۲۲۷	۵	۱۵-۱۹ ساله	
۲۸	۲۱	۸۲۹	۶۷۹	۱۵۶۶	۸۲	۲۰-۲۴ ساله	
۱۲۶	۷۷	۲۰۷۲	۲۰۲۲	۴۲۰۰	۲۳۸	۲۵-۲۹ ساله	
۱۹۱	۱۰۴	۲۳۲۲	۲۵۰۹	۶۱۳۹	۶۷۲	۳۰-۳۴ ساله	
۱۶۱	۶۴	۱۷۳۷	۲۸۲۲	۵۷۸۵	۱۰۰۵	۳۵-۳۹ ساله	
۲۰۸	۷۰	۱۹۰۲	۵۲۴۸	۷۴۲۹	۲۰۸۵	۴۰-۴۴ ساله	
۱۶۲	۵۹	۱۱۱۹	۲۳۹۰	۵۷۳۱	۲۳۶۶	۴۵-۴۹ ساله	
۱۳۶	۲۷	۸۰۹	۲۵۱۸	۵۵۰۹	۲۱۶۲	۵۰-۵۴ ساله	
۷۳	۲۹	۲۴۳	۲۶۷۱	۳۱۱۶	۳۲۰۰	۵۵-۵۹ ساله	
۷۰	۲۰	۲۵۸	۲۶۸۵	۲۹۳۳	۶۸۱۲	۶۰-۶۴ ساله	
۴۸	۱۲	۱۹۰	۲۶۴۲	۲۸۹۲	۵۵۸۹	۶۵-۶۹ ساله	
۲۳	۶	۱۲۹	۲۳۲۲	۲۵۰۲	۷۱۹۹	۷۰-۷۴ ساله	
۱۲	۴	۷۳	۹۵۷	۱۰۴۶	۲۹۰۴	۷۵-۷۹ ساله	
۱۵	۳	۵۲	۹۷۷	۱۰۴۶	۳۵۵۶	۸۰ ساله و بیشتر	

## ۷ - بهره‌برداری‌های کشاورزی متعلق به اشخاص حقیقی برحسب جنس بهره‌بردار، بستگی با سرپرست خانوار و شهرستان

شهرستان	جمع		سرپرست		همسر		فرزند		سایر اعضا	
	مرد	زن	مرد	زن	مرد	زن	مرد	زن	مرد	زن
مرکزی	۸۸۱۲۴	۳۱۸۲	۸۷۶۴۹	۲۹۰۹	۲۹	۲۵۳	۴۰۵	۱۵	۲۱	۶
اراک	۲۳۶۹۰	۵۹۹	۲۳۵۲۳	۲۹۲	۸	۹۷	۱۴۱	۶	۱۷	۲
آشتیان	۳۰۹۸	۲۳۰	۲۰۸۸	۱۹۲	۱	۳۶	۸	۲	۱	-
تفرش	۷۵۹۵	۵۲۲	۷۵۶۰	۵۱۴	۲	۷	۲۵	۱	۹	۰
خمین	۹۴۲۴	۲۶۳	۹۲۹۵	۲۳۹	۴	۲۴	۳۲	۱	۱	۰
دلیجان	۲۶۸۷	۲۱۹	۲۶۷۲	۲۱۳	۰	۵	۱۴	-	۱	۱
زرنديه	۵۸۱۵	۱۶۷	۵۸۱۰	۱۶۲	۱	۵	۴	-	۰	۰
ساره	۱۲۱۵۰	۵۷۰	۱۲۰۸۹	۵۳۰	۶	۳۷	۵۰	۳	۶	۰
شازند (سرپند)	۱۳۶۶۹	۱۹۵	۱۳۵۹۱	۱۷۵	۵	۱۷	۷۱	۱	۲	۲
کمیجان	۷۲۵۸	۲۹۴	۷۱۹۶	۲۷۲	۳	۴۱	۵۵	۱	۵	۰
محللات	۲۷۲۹	۱۲۲	۲۷۲۴	۱۱۸	۰	۴	۵	۰	۰	۰

## فصل دوم

### کاربری اراضی کشاورزی



## ۸ - بهره‌برداری‌های کشاورزی بر حسب نوع فعالیت و شهرستان

شهرستان	زراعت	باغداری <sup>(۱)</sup>	تولید گلخانه‌ای	پرورش ماهیان	پرورش زنبور عسل	پرورش دام بزرگ	پرورش دام کوچک	پرورش کرم ابریشم
مرکزی	۶۰۵۲۸	۶۵۰۱۸	۵۹۷	۲۷۸۵۵	۲۰۶۲	۲۶۲۷۱	۲۸۸۲۲	-
اراک	۱۲۷۱۸	۱۷۲۰۵	۲۲	۹۶۰۱	۵۲۲	۹۷۸۶	۹۷۸۷	-
آشتیان	۲۵۲۶	۲۰۱۲	۱	۱۸۸۷	۲۶	۹۰۰	۱۸۷۲	-
تفرش	۵۹۹۷	۵۵۲۰	۲	۲۱۰۷	۷۹	۳۲۶۶	۲۳۱۸	-
خمین	۷۶۶۶	۶۹۲۸	۲۲۲	۲۲۱۸	۲۳۷	۵۶۶۶	۲۷۰۸	-
دلیجان	۲۱۰۹	۲۱۷۹	۵	۱۲۷۲	۹۸	۱۰۸۰	۱۲۴۹	-
زرنديه	۲۵۹۶	۴۰۴۳	۶	۲۲۴۲	۹۰	۱۵۷۵	۲۷۱۸	-
ساوه	۶۶۵۰	۹۲۸۰	۱۵	۳۹۹۵	۱۶۲	۲۴۹۲	۲۱۶۲	-
شازند (سربند)	۱۰۲۶۸	۹۹۹۹	۶	۵۲۷۳	۷۹۹	۷۵۹۸	۵۷۸۲	-
کمیجان	۴۷۱۱	۵۸۱۸	۱	۴۰۹۸	۲۴	۲۵۸۶	۲۰۶۵	-
محلان	۲۰۹۸	۱۸۱۲	۲۹۵	۱۰۶۰	۸۸	۱۱۲۳	۹۶۰	-

(۱) بهره‌برداری‌هایی که باغ ندارند ولی درختان پراکنده دارند در اینجا، به عنوان بهره‌برداری دارای فعالیت باغداری به حساب آمده‌اند.

(بهره‌برداری - هکتار)

۹ - تعداد و مساحت بهره‌برداری‌های یا زمین برحسب شهرستان

شهرستان	کل		اراضی زراعی		باغ و قلمستان	
	تعداد	مساحت	تعداد	مساحت	تعداد	مساحت
مرکزی	۷۹۱۱۲	۶۷۰۸۵۲	۶۰۳۵۴	۶۳۵۴۹۰	۶۰۸۵۳	۲۵۳۶۲
اراک	۲۰۹۰۰	۱۴۹۲۰۷	۱۴۶۲۰	۱۳۹۲۰۳	۱۶۷۲۶	۷۸۰۴
آشتیان	۲۹۰۹	۵۲۵۲۳	۲۴۹۷	۵۲۱۴۲	۱۶۹۲	۳۸۱
تفرش	۶۸۲۰	۹۴۷۳۵	۵۹۹۰	۹۳۵۲۰	۲۴۲۱	۱۱۹۵
خمین	۸۵۰۸	۵۷۱۸۸	۷۶۵۸	۵۵۸۱۱	۶۳۳۹	۱۳۷۷
دلیجان	۲۴۱۶	۹۳۹۹	۲۱۰۰	۸۲۸۵	۱۷۶۸	۹۱۴
زرنديه	۳۹۵۲	۶۰۱۹۵	۳۵۹۲	۵۱۴۱۱	۲۹۲۸	۸۷۸۲
ساوه	۱۱۱۹۶	۸۹۰۲۵	۶۶۳۷	۷۸۶۶۱	۹۱۹۲	۱۰۵۶۳
شازند (سرنند)	۱۲۲۷۲	۸۶۶۳۲	۱۰۴۶۴	۸۳۹۵۲	۹۵۴۸	۲۶۷۷
کمیجان	۶۵۹۸	۶۲۲۵۶	۴۶۹۸	۶۱۲۰۴	۵۶۱۶	۱۰۵۲
محلان	۲۵۱۹	۸۶۹۲	۲۰۹۸	۸۰۷۸	۱۵۸۲	۶۱۵

۱۰ - تعداد و مساحت بهره‌برداری‌های با زمین برحسب وسعت اراضی کشاورزی (بهره‌برداری - هکتار)

بخ و قلمستان		اراضی زراعی		کل		وسعت اراضی کشاورزی
مساحت	تعداد	مساحت	تعداد	مساحت	تعداد	
۲۵۲۶۲	۶۰۸۵۳	۶۲۵۴۹۰	۶۰۲۵۴	۶۷۰۸۵۴	۷۹۱۱۲	جمع .....
۳۰۷۷	۲۰۴۹۹	۲۶۲۵	۷۵۰۱	۵۷۰۷	۲۲۱۹۹	جمع کمتر از ۱ هکتار .....
۲۹۷	۷۷۲۵	۲۳	۶۷۵	۳۲۰	۸۰۵۵	کمتر از ۰/۱ هکتار .....
۴۲۸	۲۰۲۹	۸۶	۸۲۳	۵۲۲	۴۴۱۳	۰/۱ تا کمتر از ۰/۲ هکتار .....
۱۰۱۱	۴۷۹۶	۶۶۱	۲۶۹۹	۱۶۷۲	۵۷۵۰	۰/۲ تا کمتر از ۰/۵ هکتار .....
۱۲۲۷	۳۹۴۹	۱۸۶۵	۲۳۸۲	۳۱۹۲	۲۹۸۱	۰/۵ تا کمتر از ۱ هکتار .....
۹۲۴۶	۱۷۷۷۶	۵۱۴۸۰	۲۱۶۲۰	۶۰۷۲۷	۲۳۴۲۱	جمع ۱ تا کمتر از ۵ هکتار .....
۳۰۲۳	۶۱۰۸	۷۱۶۴	۶۲۹۲	۱۰۱۹۸	۸۰۳۸	۱ تا کمتر از ۲ هکتار .....
۲۶۴۵	۴۷۱۳	۱۲۰۰۲	۵۹۰۸	۱۶۴۲۷	۶۵۸۱	۲ تا کمتر از ۳ هکتار .....
۱۹۶۲	۳۷۸۲	۱۲۹۳۵	۵۰۱۷	۱۶۹۰۷	۵۲۷۹	۳ تا کمتر از ۴ هکتار .....
۱۶۰۵	۳۹۲۴	۱۷۳۶۹	۲۲۰۲	۱۸۹۷۴	۴۵۲۳	۴ تا کمتر از ۵ هکتار .....
۱۳۳۳	۱۶۸۰۶	۲۱۴۵۳۲	۲۳۰۸۷	۲۲۱۸۵۴	۲۳۲۹۲	جمع ۵ تا کمتر از ۲۰ هکتار .....
۲۲۴۹	۶۳۰۶	۲۹۲۴۰	۸۷۲۲	۵۲۶۸۹	۸۸۹۰	۵ تا کمتر از ۷/۵ هکتار .....
۱۶۱۵	۲۹۵۱	۳۱۶۵۵	۲۹۲۰	۳۳۲۶۹	۳۹۳۸	۷/۵ تا کمتر از ۱۰ هکتار .....
۲۹۷۰	۵۱۴۹	۸۰۰۵۵	۷۲۱۴	۸۳۰۲۵	۷۲۴۸	۱۰ تا کمتر از ۱۵ هکتار .....
۱۲۸۹	۳۳۹۹	۵۱۳۸۲	۳۲۹۱	۵۲۸۷۱	۳۲۱۶	۱۵ تا کمتر از ۲۰ هکتار .....
۴۱۸۹	۲۳۹۰	۱۷۵۱۳۵	۶۳۰۴	۱۷۹۳۲۴	۶۳۲۶	جمع ۲۰ تا کمتر از ۵۰ هکتار .....
۱۳۶۵	۱۸۷۹	۵۵۴۲۲	۲۶۴۵	۵۶۷۸۷	۲۶۵۵	۲۰ تا کمتر از ۲۵ هکتار .....
۱۵۲۵	۱۶۶۲	۶۲۷۰۵	۲۲۷۲	۶۶۲۵۰	۲۲۷۹	۲۵ تا کمتر از ۳۵ هکتار .....
۱۳۲۹	۹۲۸	۵۵۰۰۸	۱۳۸۶	۵۶۲۸۷	۱۳۹۱	۳۵ تا کمتر از ۵۰ هکتار .....
۹۵۳۲	۱۲۸۱	۱۳۳۷۰۸	۱۸۴۲	۲۰۳۳۴۰	۱۸۷۵	جمع ۵۰ هکتار و بیشتر .....
۲۵۲۳	۸۹۵	۸۰۰۸۸	۱۲۹۵	۸۲۶۱۱	۱۳۰۷	۵۰ تا کمتر از ۱۰۰ هکتار .....
۳۱۰۰	۲۷۹	۴۶۹۸۵	۲۸۷	۵۰۰۸۵	۴۰۵	۱۰۰ تا کمتر از ۲۰۰ هکتار .....
۱۹۲۱	۷۹	۳۲۵۶۱	۱۲۰	۳۲۴۸۲	۱۲۳	۲۰۰ تا کمتر از ۵۰۰ هکتار .....
۹۸۶	۲۴	۱۹۸۴۲	۳۳	۲۰۸۲۹	۳۳	۵۰۰ تا کمتر از ۱۰۰۰ هکتار .....
۲	۱	۵۱۶۲	۲	۵۱۶۲	۴	۱۰۰۰ تا کمتر از ۲۰۰۰ هکتار .....
۹۹۹	۳	۹۰۷۰	۳	۱۰۰۶۹	۳	۲۰۰۰ هکتار و بیشتر .....

(بهره‌برداری - هکتار)

۱۱ - تعداد و مساحت بهره‌برداری‌های با زمین برحسب سن بهره‌بردار

باغ و قلمستان		اراضی زراعی		کل		سن بهره‌بردار
مساحت	تعداد	مساحت	تعداد	مساحت	تعداد	
۲۴۱۸۲	۶۰۶۶۹	۶۱۴۴۹۸	۶۰۱۹۵	۶۲۶۶۸۲	۷۸۸۵۶	جمع
۱	۳	۲۲	۴	۲۳	۵	کمتر از ۱۵ ساله
۴۹	۱۴۳	۱۱۱۶	۱۲۷	۱۱۶۵	۱۸۲	۱۵ - ۱۹ ساله
۲۵۵	۸۹۰	۸۲۹۸	۹۵۲	۸۷۵۴	۱۲۲۴	۲۰ - ۲۴ ساله
۱۰۲۹	۲۱۶۴	۴۱۸۲۶	۲۳۶۲	۲۲۸۵۴	۳۱۸۱	۲۵ - ۲۹ ساله
۱۷۸۷	۳۶۱۵	۳۷۶۵۷	۳۷۲۹	۳۹۴۲۲	۵۱۳۶	۳۰ - ۳۴ ساله
۲۲۵۲	۳۷۹۷	۴۱۴۱۸	۳۹۷۲	۴۳۷۷۱	۵۲۵۹	۳۵ - ۳۹ ساله
۲۲۱۷	۵۹۱۶	۶۱۹۱۲	۵۹۲۰	۶۵۳۲۹	۷۹۷۸	۴۰ - ۴۴ ساله
۴۵۱۶	۵۳۲۷	۵۶۰۳۳	۵۲۶۰	۶۰۵۴۸	۷۰۵۱	۴۵ - ۴۹ ساله
۲۹۱۲	۶۶۹۲	۷۴۶۶۹	۶۸۰۷	۷۸۵۸۱	۸۶۸۰	۵۰ - ۵۴ ساله
۲۲۱۳	۲۵۵۲	۵۶۲۱۳	۲۵۱۷	۵۹۵۲۶	۵۷۷۲	۵۵ - ۵۹ ساله
۲۴۴۱	۷۹۶۶	۷۹۹۳۲	۷۹۳۲	۸۳۳۶۴	۱۰۰۰۱	۶۰ - ۶۴ ساله
۲۷۳۳	۶۲۹۰	۵۹۶۴۶	۶۱۸۲	۶۲۳۷۹	۷۸۰۲	۶۵ - ۶۹ ساله
۲۸۰۶	۷۰۸۷	۶۴۲۹۵	۶۸۱۲	۶۷۱۰۱	۸۸۱۶	۷۰ - ۷۴ ساله
۱۰۲۱	۲۸۵۰	۲۲۲۵۵	۲۶۵۲	۲۳۲۷۷	۲۵۵۷	۷۵ - ۷۹ ساله
۱۴۶۲	۳۳۳۷	۲۹۱۰۸	۲۸۳۱	۳۰۵۶۹	۴۱۰۸	۸۰ ساله و بیشتر

## ۱۲ - تعداد و مساحت بهره‌برداری‌های با زمین آبی برحسب شهرستان (بهره‌برداری - هکتار)

باغ و قلمستان آبی		اراضی زراعی آبی		کل		شهرستان
مساحت	تعداد	مساحت	تعداد	مساحت	تعداد	
۲۴۷۲۸	۵۹۷۶۰	۲۸۳۰۶۳	۵۳۱۳۳	۳۱۷۷۹۱	۷۵۱۸۶	مرکزی
۷۶۷۶	۱۶۴۸۳	۷۸۳۶۹	۱۲۸۵۲	۸۶۰۲۲	۲۰۰۳۰	اراک
۳۶۹	۱۶۸۶	۲۵۲۱	۱۱۷۱	۲۸۸۹	۲۰۵۱	آشتیان
۱۱۲۱	۲۳۲۲	۲۲۲۷۲	۲۷۹۹	۲۳۵۹۲	۶۲۰۷	تفرش
۱۳۲۷	۶۳۳۵	۳۲۰۷۸	۷۵۶۷	۳۳۲۰۲	۸۲۵۳	خمین
۹۱۳	۱۷۶۷	۶۱۲۸	۱۹۶۴	۷۰۴۱	۲۳۶۰	دلیجان
۸۷۱۱	۳۹۲۷	۳۸۲۹۲	۲۴۲۲	۴۷۰۰۲	۴۸۸۶	زرنديه
۱۰۴۹۲	۹۱۶۶	۲۳۳۴۸	۶۰۴۰	۵۳۸۶۰	۱۰۹۹۸	ساوه
۲۶۱۱	۹۲۰۸	۳۵۲۱۴	۹۹۸۷	۳۷۸۲۵	۱۱۹۸۲	شازند (سریند)
۹۱۲	۵۰۲۳	۱۶۵۴۹	۲۳۲۳	۱۷۴۶۴	۵۷۰۱	کمیجان
۶۱۵	۱۵۸۲	۸۰۷۱	۲۰۹۷	۸۶۸۶	۲۵۱۸	محللات

(بهره‌برداری - هکتار)

۱۳ - تعداد و مساحت بهره‌برداری‌های با زمین دیم برحسب شهرستان

شهرستان	کل		اراضی زراعی دیم		باغ و قلمستان دیم	
	تعداد	مساحت	تعداد	مساحت	تعداد	مساحت
مرکزی	۲۹۰۲۶	۲۵۳۰۶۱	۲۸۴۶۷	۲۵۲۲۲۷	۱۸۶۲	۶۴۲
اراک	۵۸۵۲	۶۲۱۶۲	۵۷۰۷	۶۲۰۳۲	۲۵۶	۱۲۹
اشتیان	۲۲۹۱	۵۰۶۲۲	۲۲۹۰	۵۰۶۰۲	۲۹	۲۲
نفرش	۲۸۲۹	۷۱۱۴۱	۲۸۰۹	۷۱۰۶۷	۱۷۱	۷۲
خمین	۲۸۱۵	۲۲۷۸۲	۲۸۱۲	۲۲۷۲۲	۲۲	۵۰
دلیجان	۲۴۱	۲۲۵۸	۲۳۷	۲۲۵۷	۶	۱
زرنديه	۱۳۱۲	۱۳۱۹۱	۱۲۹۹	۱۳۱۱۸	۳۱	۷۳
ساوه	۲۰۶۹	۲۵۱۸۵	۲۰۲۹	۲۵۱۱۳	۱۱۰	۷۱
شازند (سربند)	۶۷۲۲	۲۸۸۰۷	۶۶۰۹	۲۸۷۲۱	۲۰۲	۶۶
کمیجان	۲۷۷۷	۲۲۷۹۳	۲۵۶۸	۲۲۶۵۵	۸۲۵	۱۲۸
محللات	۵	۷	۵	۷	۰	۰

## ۱۴ - تعداد و مساحت بهره‌برداری‌های دارای اراضی زراعی برحسب شهرستان (بهره‌برداری - هکتار)

آبش		زیرکشت		کل		شهرستان
مساحت	تعداد	مساحت	تعداد	مساحت	تعداد	
۳۰۸۰۹۶	۴۴۲۹۰	۳۲۲۳۹۴	۵۶۸۱۱	۶۳۵۴۹۰	۶۰۳۵۴	مرکزی
۷۲۱۲۱	۱۰۸۷۳	۶۹۲۸۲	۱۳۶۰۲	۱۴۱۶۰۳	۱۴۶۲۰	اراک
۲۵۳۱۰	۲۲۱۱	۲۷۸۳۳	۲۴۱۳	۵۳۱۴۲	۲۴۹۷	آستیان
۴۷۸۹۵	۵۰۵۲	۴۵۶۴۵	۵۶۱۹	۹۲۵۴۰	۵۹۹۰	تفرش
۲۶۸۲۳	۵۸۸۸	۲۸۹۶۸	۷۵۲۷	۵۵۸۱۱	۷۶۵۸	خمین
۴۳۸۵	۱۶۲۸	۴۱۹۹	۱۹۶۲	۸۴۸۵	۲۹۰۰	دلیجان
۳۳۳۰۲	۲۴۶۷	۱۸۱۰۹	۳۲۲۲	۵۱۴۱۱	۲۵۹۲	زرندیه
۲۵۸۹۵	۴۴۰۷	۴۲۵۶۷	۵۲۸۰	۷۸۴۶۱	۶۶۳۷	ساوه
۲۹۴۲۲	۶۸۴۶	۵۴۵۲۳	۱۰۳۱۵	۸۳۹۵۴	۱۰۴۶۴	شازند (سربند)
۲۹۴۸۰	۳۷۷۶	۳۱۷۲۴	۴۵۰۳	۶۱۲۰۴	۴۶۹۸	کمijan
۳۵۲۴	۱۱۴۳	۴۵۲۴	۲۰۴۷	۸۰۷۸	۳۰۹۸	محلات

## ۱۵ - تعداد و مساحت بهره‌برداری‌های دارای اراضی زراعی برحسب وسعت اراضی کشاورزی (بهره‌برداری - هکتار)

آیش		زیرکشت		کل		وسعت اراضی کشاورزی
مساحت	تعداد	مساحت	تعداد	مساحت	تعداد	
۳۰۸۰۹۶	۴۴۲۹۰	۳۲۷۲۹۲	۵۶۸۱۱	۶۴۵۴۹۰	۶۰۳۵۴	جمع .....
۷۲۹	۳۲۵۷	۱۹۰۶	۶۵۲۸	۲۶۲۵	۷۵۰۱	جمع کمتر از ۱ هکتار .....
۶	۱۶۸	۱۷	۵۷۲	۲۳	۶۷۵	کمتر از ۰/۱ هکتار .....
۲۷	۳۲۹	۵۹	۶۶۹	۸۶	۸۲۳	۰/۱ تا کمتر از ۰/۲ هکتار .....
۱۸۶	۱۱۲۶	۲۷۵	۲۲۵۲	۶۶۱	۲۶۱۹	۰/۲ تا کمتر از ۰/۵ هکتار .....
۵۱۰	۱۶۲۲	۱۳۵۵	۳۰۳۶	۱۸۶۵	۲۳۸۲	۰/۵ تا کمتر از ۱ هکتار .....
۱۷۶۵۰	۳۳۸۱۵	۳۳۸۲۰	۲۰۱۳۲	۵۱۶۸۰	۲۱۶۲۰	جمع ۱ تا کمتر از ۵ هکتار .....
۲۰۲۹	۳۴۲۱	۵۱۱۵	۵۷۹۳	۷۱۶۲	۶۲۹۲	۱ تا کمتر از ۲ هکتار .....
۳۸۳۶	۳۶۵۳	۸۱۶۷	۵۲۸۹	۱۲۰۰۲	۵۹۰۸	۲ تا کمتر از ۳ هکتار .....
۵۷۷۲	۳۴۶۵	۹۶۷۲	۲۶۸۷	۱۴۹۲۵	۵۰۱۷	۳ تا کمتر از ۴ هکتار .....
۶۴۹۱	۳۲۷۶	۱۰۸۷۷	۲۱۶۴	۱۷۳۶۹	۴۴۰۳	۴ تا کمتر از ۵ هکتار .....
۹۳۷۲۳	۱۹۵۶۲	۱۱۹۲۹۸	۳۳۲۱۰	۲۱۲۵۳۲	۲۳۰۸۷	جمع ۵ تا کمتر از ۲۰ هکتار .....
۲۰۰۳۲	۷۰۱۶	۲۹۲۰۸	۸۳۱۴	۴۹۴۲۰	۸۷۲۲	۵ تا کمتر از ۷/۵ هکتار .....
۱۳۴۶۷	۳۲۹۳	۱۸۳۸۸	۳۷۷۱	۳۱۶۵۵	۳۹۲۰	۷/۵ تا کمتر از ۱۰ هکتار .....
۳۶۰۸۲	۶۳۲۰	۲۴۹۷۲	۶۹۷۷	۸۰۰۵۵	۷۲۱۲	۱۰ تا کمتر از ۱۵ هکتار .....
۲۳۸۵۱	۲۹۱۵	۲۷۵۳۱	۳۱۲۸	۵۱۳۸۲	۳۷۱۱	۱۵ تا کمتر از ۲۰ هکتار .....
۸۷۰۷۱	۵۸۸۸	۸۸۰۶۲	۶۱۳۲	۱۷۵۱۲۵	۶۳۰۶	جمع ۲۰ تا کمتر از ۵۰ هکتار .....
۲۷۱۰۳	۲۴۴۹	۲۸۳۹۸	۲۵۶۵	۵۵۴۲۲	۲۴۲۵	۲۰ تا کمتر از ۲۵ هکتار .....
۳۳۳۶۹	۲۱۳۳	۳۲۳۳۱	۲۲۲۱	۶۶۷۰۵	۲۲۷۲	۲۵ تا کمتر از ۳۵ هکتار .....
۲۷۶۰۳	۱۳۰۶	۲۷۲۰۵	۱۳۵۶	۵۵۰۰۸	۱۳۸۶	۳۵ تا کمتر از ۵۰ هکتار .....
۱۰۹۴۱۳	۱۷۶۶۶	۸۴۲۹۶	۱۷۶۶۶	۱۹۳۷۰۸	۱۸۴۲	جمع ۵۰ هکتار و بیشتر .....
۴۲۰۰۷	۱۲۲۳	۲۸۰۸۱	۱۲۶۰	۸۰۰۸۸	۱۲۹۵	۵۰ تا کمتر از ۱۰۰ هکتار .....
۲۳۲۲۵	۲۶۸	۲۳۶۶۰	۲۸۱	۴۶۹۸۵	۳۸۷	۱۰۰ تا کمتر از ۲۰۰ هکتار .....
۱۸۵۹۳	۱۱۲	۱۳۹۶۸	۱۱۸	۲۲۵۶۱	۱۲۰	۲۰۰ تا کمتر از ۵۰۰ هکتار .....
۱۲۵۲۰	۳۳	۷۳۲۲	۳۳	۱۹۸۴۳	۳۳	۵۰۰ تا کمتر از ۱۰۰۰ هکتار .....
۲۲۸۷	۴	۱۸۷۵	۴	۵۱۶۲	۴	۱۰۰۰ تا کمتر از ۲۰۰۰ هکتار .....
۸۶۸۰	۳	۳۹۰	۱	۹۰۷۰	۳	۲۰۰۰ هکتار و بیشتر .....



۱۶- تعداد و مساحت بهره‌برداری‌های دارای اراضی زراعی برحسب وسعت اراضی زراعی (بهره‌برداری - هکتار)

آبش		زیرکشت		کل		وسعت اراضی زراعی
مساحت	تعداد	مساحت	تعداد	مساحت	تعداد	
۲۰۸۰۹۶	۴۴۲۹۰	۳۲۷۳۹۴	۵۶۸۱۱	۶۲۵۴۹۰	۶۰۳۵۴	جمع
۸۸۷	۲۶۸۰	۲۳۲۸	۷۳۸۲	۳۲۱۴	۱۴۶۶	جمع کمتر از ۱ هکتار
۹	۲۲۰	۲۹	۸۲۲	۳۸	۹۸۲	کمتر از ۱/۱ هکتار
۴۱	۴۴۱	۹۶	۸۹۶	۱۳۶	۱۱۱۷	۱/۱ تا کمتر از ۱/۲ هکتار
۲۴۹	۱۳۳۲	۶۵۲	۲۵۹۹	۹۰۲	۲۹۹۷	۱/۲ تا کمتر از ۱/۵ هکتار
۵۸۸	۱۶۷۷	۱۵۵۰	۲۰۴۲	۲۱۲۸	۳۲۶۸	۱/۵ تا کمتر از ۱ هکتار
۱۸۵۹۶	۱۳۹۲۴	۲۵۰۰۲	۱۹۹۳۶	۵۲۵۹۸	۲۱۴۱۶	جمع ۱ تا کمتر از ۵ هکتار
۲۲۹۱	۲۵۴۶	۵۵۷۷	۵۸۱۹	۷۸۶۷	۶۳۷۳	۱ تا کمتر از ۲ هکتار
۴۰۷۳	۳۶۶۹	۸۵۱۲	۵۴۲۳	۱۲۵۸۵	۵۸۲۶	۲ تا کمتر از ۳ هکتار
۵۵۱۷	۳۶۶۸	۹۹۴۰	۴۶۱۶	۱۵۴۵۶	۴۹۳۰	۳ تا کمتر از ۴ هکتار
۶۷۱۶	۳۲۵۲	۱۰۹۷۳	۴۰۷۸	۱۷۶۹۰	۲۲۸۷	۴ تا کمتر از ۵ هکتار
۲۳۱۹۸	۱۹۱۶۲	۱۱۹۱۴۰	۲۱۷۰۵	۲۱۳۳۲۸	۲۲۴۸۴	جمع ۵ تا کمتر از ۲۰ هکتار
۲۰۳۴۴	۶۹۴۲	۴۰۰۳۲	۸۲۰۹	۵۰۳۷۵	۸۵۹۵	۵ تا کمتر از ۷/۵ هکتار
۱۳۷۰۶	۳۲۶۵	۱۸۳۸۸	۲۶۹۶	۳۲۰۹۴	۳۸۱۶	۷/۵ تا کمتر از ۱۰ هکتار
۳۵۳۲۷	۶۰۹۸	۲۳۲۸۷	۶۷۱۸	۷۸۷۳۲	۶۹۳۶	۱۰ تا کمتر از ۱۵ هکتار
۳۳۸۰۲	۲۸۵۶	۲۷۳۲۴	۴۰۸۲	۵۱۱۳۶	۴۱۳۸	۱۵ تا کمتر از ۲۰ هکتار
۸۶۶۴۵	۵۷۸۸	۸۷۲۴۰	۶۰۲۸	۱۷۴۰۶۵	۶۱۸۵	جمع ۲۰ تا کمتر از ۵۰ هکتار
۲۷۱۵۷	۲۴۱۷	۲۸۱۶۵	۲۵۲۵	۵۵۳۲۲	۲۶۰۸	۲۰ تا کمتر از ۲۵ هکتار
۲۲۴۴۹	۲۱۰۲	۳۱۹۷۲	۲۱۷۹	۶۴۴۲۱	۲۲۲۸	۲۵ تا کمتر از ۳۵ هکتار
۲۷۰۲۸	۱۲۶۹	۲۷۲۸۲	۱۲۲۴	۵۴۲۲۲	۱۳۴۹	۳۵ تا کمتر از ۵۰ هکتار
۱۰۸۷۷۱	۱۷۲۵	۸۲۵۰۲	۱۷۵۹	۱۹۴۲۷۳	۱۸۰۳	جمع ۵۰ هکتار و بیشتر
۴۱۷۲۱	۱۲۲۴	۳۷۸۲۴	۱۲۲۷	۷۹۵۴۵	۱۲۷۰	۵۰ تا کمتر از ۱۰۰ هکتار
۲۲۲۶۴	۳۵۹	۲۲۲۴۹	۳۷۰	۲۶۵۱۳	۳۷۶	۱۰۰ تا کمتر از ۲۰۰ هکتار
۱۸۵۶۶	۱۱۲	۱۴۱۳۵	۱۱۷	۳۲۷۰۱	۱۱۹	۲۰۰ تا کمتر از ۵۰۰ هکتار
۱۲۲۵۲	۴۱	۷۰۳۱	۴۰	۱۹۲۸۳	۴۱	۵۰۰ تا کمتر از ۱۰۰۰ هکتار
۳۲۸۷	۴	۱۸۷۵	۴	۵۱۶۲	۴	۱۰۰۰ تا کمتر از ۲۰۰۰ هکتار
۸۶۸۰	۳	۳۹۰	۱	۹۰۷۰	۳	۲۰۰۰ هکتار و بیشتر

## ۱۷ - تعداد و مساحت بهره‌برداری‌های دارای اراضی زراعی برحسب سن بهره‌بردار (بهره‌برداری - هکتار)

ایش	زیرکشت		کل		سن بهره‌بردار	
	تعداد	مساحت	تعداد	مساحت		
۲۹۲۱۲۹	۲۴۱۵۵	۲۲۰۲۴۹	۵۶۶۶۹	۶۱۲۲۹۸	۶۰۱۹۵	جمع
۱۱	۲	۱۱	۲	۲۲	۲	کمتر از ۱۵ ساله
۵۸۶	۱۱۰	۵۳۰	۱۳۷	۱۱۱۶	۱۲۷	۱۵ - ۱۹ ساله
۳۶۰۲	۶۶۵	۲۷۹۲	۹۰۹	۸۳۹۸	۹۵۳	۲۰ - ۲۴ ساله
۹۳۱۲	۱۶۱۰	۱۲۵۱۱	۲۲۲۱	۲۱۸۲۴	۲۲۶۲	۲۵ - ۲۹ ساله
۱۶۷۲۵	۲۵۰۵	۲۰۹۲۲	۲۵۰۷	۲۷۶۵۷	۲۷۲۹	۳۰ - ۳۴ ساله
۱۸۱۵۲	۲۶۹۹	۲۳۲۶۶	۲۷۶۵	۶۱۴۱۸	۳۹۷۲	۳۵ - ۳۹ ساله
۲۷۹۲۹	۲۲۱۸	۳۳۹۸۲	۵۶۰۳	۶۱۹۱۲	۵۹۳۰	۴۰ - ۴۴ ساله
۲۶۱۵۶	۳۸۶۵	۲۹۸۷۷	۵۰۲۸	۵۶۰۲۳	۵۲۶۰	۴۵ - ۴۹ ساله
۳۵۶۲۱	۵۰۲۱	۳۹۰۲۸	۶۲۷۵	۷۲۶۶۹	۶۸۰۷	۵۰ - ۵۴ ساله
۲۹۱۲۸	۳۳۹۰	۲۷۰۶۴	۲۲۶۸	۵۶۲۱۳	۴۵۱۷	۵۵ - ۵۹ ساله
۳۸۲۵۱	۶۰۰۳	۲۱۶۸۱	۷۵۲۳	۷۹۹۳۲	۷۹۳۲	۶۰ - ۶۴ ساله
۲۹۲۲۷	۲۷۵۳	۲۰۲۰۹	۵۸۶۲	۵۹۶۶۶	۶۱۸۴	۶۵ - ۶۹ ساله
۳۲۲۷۵	۵۱۷۰	۲۳۹۲۰	۶۲۸۰	۶۲۲۹۵	۶۸۱۲	۷۰ - ۷۴ ساله
۱۱۲۸۲	۲۰۰۲	۱۰۸۷۲	۲۴۶۰	۲۲۲۵۵	۲۶۵۴	۷۵ - ۷۹ ساله
۱۵۲۲۷	۲۱۲۲	۱۳۶۸۰	۲۴۹۷	۲۹۱۰۸	۲۸۳۱	۸۰ ساله و بیشتر

## ۱۸ - تعداد و مساحت بهره‌برداری‌های دارای اراضی زراعی آبی برحسب شهرستان (بهره‌برداری - هکتار)

آبش		زیرکشت		کل		شهرستان
مساحت	تعداد	مساحت	تعداد	مساحت	تعداد	
۱۳۱۸۸۳	۳۳۷۲۱	۱۵۱۱۸۰	۴۹۵۴۹	۲۸۳۰۶۳	۵۲۱۳۳	مرکزی
۲۵۳۹۲	۸۷۷۰	۲۲۹۷۵	۱۱۹۵۵	۷۸۳۶۹	۱۴۸۵۴	اراک
۱۲۹۷	۹۷۲	۱۲۴۲	۱۱۰۶	۲۵۶۹	۱۱۷۹	آشتیان
۱۱۸۴۹	۲۵۲۲	۱۰۶۲۵	۴۴۰۳	۲۲۴۷۲	۴۷۹۹	تفرش
۱۲۴۲۷	۵۳۱۷	۱۸۶۵۱	۷۴۲۲	۳۲۰۷۸	۷۵۶۷	خمین
۲۳۸۰	۱۵۲۵	۲۷۴۸	۱۸۰۶	۶۱۲۸	۱۹۴۲	دلیجان
۲۵۶۸۱	۲۱۷۹	۱۲۶۱۷	۲۰۹۲	۲۸۲۹۲	۳۴۳۲	زرنديه
۲۱۴۳۲	۳۶۱۰	۲۱۹۹۶	۴۸۳۲	۴۳۳۴۸	۶۰۲۰	ساوه
۸۴۲۳	۴۴۳۹	۲۶۸۹۹	۹۸۱۹	۳۵۲۱۴	۹۹۸۷	شازند (سرزند)
۷۵۷۹	۲۰۲۸	۸۹۷۹	۲۰۵۹	۱۶۵۴۹	۲۲۴۳	کمپجان
۳۵۲۲	۱۱۴۲	۴۵۲۷	۲۰۴۶	۸۰۷۹	۲۰۹۷	محلان

## ۱۹- تعداد و مساحت اراضی زراعی بهره‌برداری‌ها به تفکیک آبی و دیم برحسب شهرستان (بهره‌برداری - هکتار)

فقط آبی		جمع		شهرستان
مساحت	تعداد	مساحت	تعداد	
۱۹۴۵۷۶	۳۱۸۸۲	۶۳۵۴۹۰	۶۰۳۵۶	مرکزی
۵۷۵۵۲	۸۹۱۳	۱۴۱۴۰۳	۱۴۶۲۰	اراک
۲۸۴	۲۰۷	۵۳۱۴۲	۲۴۹۷	آشتیان
۷۲۵۰	۲۱۸۱	۹۳۵۴۰	۵۹۹۰	تفرش
۱۹۶۱۵	۳۸۴۴	۵۵۸۱۱	۷۶۵۸	خمین
۵۶۸۴	۱۷۶۳	۸۲۸۵	۲۱۰۰	دلیجان
۳۵۰۳۷	۲۴۹۴	۵۱۴۱۱	۳۵۹۲	زرنديه
۳۸۰۹۸	۴۶۰۸	۷۸۴۶۱	۶۶۳۷	ساوه
۱۵۴۰۸	۳۸۵۵	۸۳۹۵۴	۱۰۴۶۴	شازند (سریند)
۷۶۰۲	۱۱۳۰	۶۱۲۰۴	۴۶۹۸	کمیجان
۸۰۴۵	۲۰۹۳	۸۰۷۸	۲۰۹۸	محلات



۱۹- تعداد و مساحت اراضی زراعی بهره‌برداری‌ها به تفکیک آبی و دیم برحسب شهرستان (دنباله) (بهره‌برداری - هکتار)

آبی و دیم توأم			فقط دیم		شهرستان	
مساحت			تعداد	مساحت		تعداد
م۵	آبی	جمع				
۲۳۵۲۳	۸۸۲۸۷	۳۳۲۲۶۱	۲۱۲۴۴	۱۰۷۱۷۳	۷۲۲۱	مرکزی
۴۲۱۲۶	۲۰۸۱۶	۴۲۹۴۲	۳۹۴۱	۲۰۹۰۹	۱۷۶۷	اراک
۲۰۰۹۱	۲۲۵۷	۲۲۳۴۷	۹۶۵	۳۰۵۱۱	۱۳۲۴	آشتیان
۵۰۳۹۹	۱۵۲۲۴	۶۵۶۲۳	۲۶۱۸	۲۰۶۶۸	۱۱۹۱	تفرش
۲۲۷۱۸	۱۲۴۶۳	۳۵۱۸۱	۲۷۲۳	۱۰۱۶	۹۱	خمین
۷۱۱	۲۲۲	۹۱۵۵	۱۸۱	۱۶۴۶	۱۵۶	دلیجان
۱۰۱۱۲	۳۲۵۵	۱۳۳۷۰	۱۱۲۸	۲۰۰۴	۱۶۱	زرنديه
۲۲۱۵۰	۵۲۵۰	۲۹۳۹۹	۱۴۳۲	۱۰۹۶۲	۵۹۷	ساوه
۲۵۹۲۷	۱۹۸۰۵	۶۵۷۲۳	۶۱۳۲	۲۸۱۳	۲۷۷	شازند (سریند)
۲۹۰۱۲	۸۹۴۸	۳۷۹۶۱	۲۱۱۳	۱۵۶۴۱	۱۳۵۵	کمپجان
۵	۲۶	۳۰	۲	۵	۱	محللات

(بهره‌برداری - هکتار)

۲۰- تعداد و مساحت باغ و قلمستان بهره‌برداری‌ها برحسب شهرستان

محصولات دائمی غیرمثمر		محصولات دائمی مثمر		کل		شهرستان
مساحت	تعداد	مساحت	تعداد	مساحت	تعداد	
۶۲۲	۲۳۲۱	۲۴۷۲۰	۶۰۲۰۱	۲۵۳۴۲	۶۰۸۵۲	مرکزی
۷۹	۱۸۱	۷۷۲۵	۱۶۷۲۲	۷۸۰۴	۱۶۷۲۶	اراک
۲	۱۸	۳۷۹	۱۶۸۷	۳۸۱	۱۶۹۲	آشتیان
۴۱	۶۲	۱۱۵۳	۴۲۲۷	۱۱۹۵	۴۲۳۱	تفرش
۳۷	۲۱۴	۱۳۴۰	۶۳۲۲	۱۳۷۷	۶۳۳۹	خمین
۴	۲۴	۹۱۰	۱۷۶۶	۹۱۴	۱۷۶۸	دلیجان
۱۶۷	۳۲۳	۸۶۱۷	۳۹۲۹	۸۷۸۴	۳۹۴۸	زرنديه
۲۰	۱۹۳	۱۰۵۲۳	۹۱۷۶	۱۰۵۴۳	۹۱۹۲	ساوه
۲۳۳	۱۱۴۷	۲۴۲۲	۹۳۶۸	۲۶۷۷	۹۵۲۸	شازند (سریند)
۱۵	۱۳۶	۱۰۳۷	۵۶۰۹	۱۰۵۲	۵۶۱۶	کمیجان
۴	۱۴	۶۱۱	۱۵۸۳	۶۱۵	۱۵۸۲	محلان

۲۱- تعداد و مساحت باغ و قلمستان بهره‌بردارانها برحسب وسعت اراضی کشاورزی (بهره‌برداران - هکتار)

محصولات دائمی غیرثمر		محصولات دائمی ثمر		کل		وسعت اراضی کشاورزی
مساحت	تعداد	مساحت	تعداد	مساحت	تعداد	
۶۲۲	۲۳۲۱	۲۲۷۶۰	۶۰۷۰۱	۲۵۳۶۲	۶۰۸۵۳	جمع .....
۲۲	۲۲۳	۳۰۶۸	۲۰۳۵۸	۳۰۷۲	۲۰۶۱۹	جمع کمتر از ۱ هکتار .....
۲	۹۷	۲۹۵	۷۷۰۰	۲۹۷	۷۷۲۵	کمتر از ۰/۱ هکتار .....
۲	۵۱	۲۲۵	۲۰۲۷	۲۲۸	۲۰۲۹	۰/۱ تا کمتر از ۰/۱۲ هکتار .....
۷	۸۹	۱۰۰۴	۲۷۸۵	۱۰۱۱	۲۷۹۶	۰/۱۲ تا کمتر از ۰/۱۵ هکتار .....
۱۲	۸۶	۱۳۱۵	۳۹۴۵	۱۳۲۷	۳۹۴۹	۰/۱۵ تا کمتر از ۱ هکتار .....
۱۱۳	۶۲۳	۹۱۳۳	۱۷۷۳۵	۹۲۴۶	۱۷۷۷۶	جمع ۱ تا کمتر از ۵ هکتار .....
۲۸	۱۶۱	۳۰۰۷	۶۰۹۴	۳۰۲۲	۶۱۰۸	۱ تا کمتر از ۲ هکتار .....
۲۳	۱۵۱	۲۶۲۲	۴۷۰۹	۲۶۴۵	۴۷۱۳	۲ تا کمتر از ۳ هکتار .....
۲۶	۱۶۳	۱۹۲۶	۳۷۷۴	۱۹۵۲	۳۷۸۲	۳ تا کمتر از ۴ هکتار .....
۲۷	۱۵۰	۱۵۷۸	۳۱۵۸	۱۶۰۵	۳۱۷۳	۴ تا کمتر از ۵ هکتار .....
۲۳۳	۱۰۲۳	۹۰۸۹	۱۶۷۵۳	۹۳۲۳	۱۶۸۰۶	جمع ۵ تا کمتر از ۲۰ هکتار .....
۶۱	۳۳۵	۳۱۸۸	۶۲۸۶	۳۲۴۹	۶۳۰۶	۵ تا کمتر از ۷/۵ هکتار .....
۶۵	۲۲۷	۱۵۷۰	۲۹۳۹	۱۶۱۵	۲۹۵۱	۷/۵ تا کمتر از ۱۰ هکتار .....
۸۶	۳۲۲	۲۸۸۲	۵۱۳۳	۳۰۷۰	۵۱۴۹	۱۰ تا کمتر از ۱۵ هکتار .....
۹۲	۱۲۹	۱۴۴۷	۲۳۹۵	۱۴۸۹	۲۳۹۹	۱۵ تا کمتر از ۲۰ هکتار .....
۱۶۹	۲۸۶	۴۰۲۰	۴۴۷۳	۴۱۸۹	۴۴۹۰	جمع ۲۰ تا کمتر از ۵۰ هکتار .....
۵۲	۱۲۰	۱۳۱۴	۱۸۷۳	۱۳۶۵	۱۸۷۹	۲۰ تا کمتر از ۲۵ هکتار .....
۲۹	۹۹	۱۴۹۶	۱۶۵۸	۱۵۲۵	۱۶۶۳	۲۵ تا کمتر از ۳۵ هکتار .....
۶۸	۶۸	۱۲۱۱	۹۳۳	۱۲۷۹	۹۴۸	۳۵ تا کمتر از ۵۰ هکتار .....
۸۱	۶۳	۹۳۵۰	۱۲۸۰	۹۵۳۳	۱۲۸۱	جمع ۵۰ هکتار و بیشتر .....
۲۳	۲۷	۲۵۰۱	۸۹۲	۲۵۲۳	۸۹۵	۵۰ تا کمتر از ۱۰۰ هکتار .....
۵۲	۱۱	۳۰۴۸	۲۷۹	۳۱۰۰	۲۷۹	۱۰۰ تا کمتر از ۲۰۰ هکتار .....
۷	۴	۱۹۱۲	۷۹	۱۹۲۱	۷۹	۲۰۰ تا کمتر از ۵۰۰ هکتار .....
//	۲	۹۸۶	۲۲	۹۸۶	۲۲	۵۰۰ تا کمتر از ۱۰۰۰ هکتار .....
.	.	۲	۱	۲	۱	۱۰۰۰ تا کمتر از ۲۰۰۰ هکتار .....
.	.	۹۹۹	۲	۹۹۹	۲	۲۰۰۰ هکتار و بیشتر .....

## ۲۲- تعداد و مساحت باغ و قلمستان بهره‌بردارانها برحسب سن بهره‌بردار (بهره‌برداران - هکتار)

محصولات دائمی غیرمثمر		محصولات دائمی مثمر		کل		سن بهره‌بردار
مساحت	تعداد	مساحت	تعداد	مساحت	تعداد	
۵۳۲	۲۳۰۶	۳۱۶۵۲	۶۰۴۹۹	۳۳۱۸۴	۶۰۶۴۹	جمع
۰	۰	۱	۲	۱	۲	کمتر از ۱۵ ساله
۱	۵	۲۸	۱۴۲	۲۹	۱۴۲	۱۵-۱۹ ساله
۱۰	۲۶	۲۴۵	۸۸۸	۲۵۵	۸۹۰	۲۰-۲۴ ساله
۱۲	۶۴	۱۰۱۷	۲۱۶۰	۱۰۲۹	۲۱۶۲	۲۵-۲۹ ساله
۲۰	۱۱۰	۱۷۵۷	۲۶۰۶	۱۷۸۷	۲۶۱۵	۳۰-۳۴ ساله
۲۵	۱۲۱	۲۳۲۸	۳۷۷۹	۲۳۵۳	۳۷۹۷	۳۵-۳۹ ساله
۵۹	۱۹۲	۳۳۵۸	۵۹۰۰	۳۴۱۷	۵۹۱۶	۴۰-۴۴ ساله
۲۵	۲۰۵	۴۴۸۰	۵۳۳۸	۴۵۱۶	۵۳۴۷	۴۵-۴۹ ساله
۸۱	۲۵۸	۲۸۳۱	۶۶۶۹	۲۹۱۲	۶۶۹۲	۵۰-۵۴ ساله
۴۲	۱۸۳	۲۳۷۱	۴۵۴۳	۲۳۱۳	۴۵۵۲	۵۵-۵۹ ساله
۶۶	۲۴۰	۲۳۶۵	۷۹۲۹	۲۴۲۱	۷۹۶۶	۶۰-۶۴ ساله
۲۹	۲۵۲	۲۶۹۲	۶۲۷۶	۲۷۲۳	۶۲۹۰	۶۵-۶۹ ساله
۶۲	۲۶۵	۲۷۴۴	۷۰۷۲	۲۸۰۶	۷۰۸۷	۷۰-۷۴ ساله
۲۸	۱۲۹	۹۸۳	۲۸۴۲	۱۰۲۱	۲۸۵۰	۷۵-۷۹ ساله
۳۱	۱۲۱	۱۲۳۰	۲۳۲۲	۱۴۴۲	۲۳۳۷	۸۰ ساله و بیشتر



۲۳- تعداد و مساحت باغ و قلمستان بهره‌برداري‌ها برحسب وسعت اراضي باغ و قلمستان (بهره‌برداري - هکتار)

محصولات دائمی غیرمثمر		محصولات دائمیثمر		کل		وسعت اراضي باغ و قلمستان
مساحت	تعداد	مساحت	تعداد	مساحت	تعداد	
۶۲۲	۲۳۲۱	۲۴۷۲۰	۶۰۷۰۱	۲۵۳۴۲	۶۰۸۵۳	جمع .....
۱۴۰	۱۸۲۵	۸۲۸۶	۵۱۹۷۱	۸۴۲۶	۵۲۱۰۷	جمع کمتر از ۱ هکتار .....
۱۵	۶۹۶	۹۱۵	۲۳۹۱۶	۹۳۰	۲۴۰۰۶	کمتر از ۰/۱ هکتار .....
۱۸	۲۸۲	۱۳۲۲	۱۱۵۷۲	۱۳۴۲	۱۱۵۸۹	۰/۱ تا کمتر از ۰/۲ هکتار .....
۲۷	۲۸۳	۲۹۳۸	۱۱۰۵۹	۲۹۹۵	۱۱۰۷۶	۰/۲ تا کمتر از ۰/۵ هکتار .....
۵۹	۲۶۲	۲۰۹۹	۵۲۲۳	۳۱۵۷	۵۴۳۵	۰/۵ تا کمتر از ۱ هکتار .....
۲۸۷	۲۴۰	۱۲۹۵۳	۷۹۴۲	۱۳۲۴۰	۷۹۵۴	جمع ۱ تا کمتر از ۵ هکتار .....
۱۰۶	۲۲۸	۵۶۶۸	۵۰۵۲	۵۷۷۲	۵۰۶۱	۱ تا کمتر از ۲ هکتار .....
۹۲	۱۱۵	۳۸۰۹	۱۸۴۶	۳۹۰۱	۱۸۵۰	۲ تا کمتر از ۳ هکتار .....
۹۰	۷۶	۳۲۷۶	۱۰۲۲	۳۵۶۶	۱۰۴۵	۳ تا کمتر از ۵ هکتار .....
۱۴۵	۵۵	۱۳۵۰۱	۷۸۱	۱۳۶۱۶	۷۹۰	جمع ۵ هکتار و بیشتر .....
۵۷	۳۹	۲۰۵۶	۵۱۳	۳۱۱۳	۵۱۴	۵ تا کمتر از ۱۰ هکتار .....
۲۴	۱۵	۱۸۰۸	۱۵۵	۱۸۲۲	۱۵۵	۱۰ تا کمتر از ۲۰ هکتار .....
۶۵	۸	۱۸۰۹	۶۹	۱۸۷۴	۷۰	۲۰ تا کمتر از ۵۰ هکتار .....
۲۰	۱	۶۸۲۸	۵۱	۶۸۶۸	۵۱	۵۰ هکتار و بیشتر .....

## ۲۴- تعداد و مساحت باغ و قلمستان آبی بهره‌برداری‌ها برحسب شهرستان (بهره‌برداری - هکتار)

شهرستان	کل		محصولات دائمی منجر		محصولات دائمی غیرمنجر	
	تعداد	مساحت	تعداد	مساحت	تعداد	مساحت
مرکزی	۵۹۷۶۰	۲۲۲۲۸	۵۹۵۱۶	۲۴۹۰۸	۲۴۰	۳۲۰
اراک	۱۶۴۸۲	۷۶۷۶	۱۶۴۶۹	۷۵۹۷	۱۷۷	۷۹
آشتیان	۱۶۸۶	۳۴۹	۱۶۸۱	۳۲۷	۱۸	۷
قزقش	۲۲۲۲	۱۱۲۱	۲۲۲۸	۱۰۷۹	۶۱	۴۱
خمین	۶۲۳۵	۱۳۲۷	۶۳۲۸	۱۲۹۰	۲۱۳	۳۷
دلیجان	۱۷۶۷	۹۱۳	۱۷۶۵	۹۰۹	۲۴	۴
زرنديه	۳۹۴۷	۸۷۱۱	۳۹۲۸	۸۵۲۵	۲۱۷	۱۶۷
ساوه	۹۱۶۶	۱۰۲۹۲	۹۱۲۹	۱۰۲۵۲	۱۹۲	۴۰
شازند (سربند)	۹۴۰۸	۲۶۱۱	۹۳۲۷	۲۳۷۹	۱۱۳۸	۲۲۲
کمیجان	۵۰۴۳	۹۱۴	۵۰۲۸	۸۹۹	۱۳۶	۱۵
محلان	۱۵۸۲	۶۱۵	۱۵۸۲	۶۱۱	۱۴	۲

۲۵- تعداد و مساحت باغ و قلمستان دیم بهره‌برداری‌ها برحسب شهرستان (بهره‌برداری - هکتار)

محصولات دائمی غیرمثمر		محصولات دائمی منمر		کل		شهرستان
مساحت	تعداد	مساحت	تعداد	مساحت	تعداد	
۲	۲۱	۶۳۳	۱۸۶۳	۶۳۳	۱۸۶۳	مرکزی
۱	۴	۱۲۸	۴۵۴	۱۲۹	۴۵۶	اراک
۰	۰	۳۲	۲۹	۳۲	۲۹	آشتیان
①	۱	۷۳	۱۷۰	۷۴	۱۷۱	نقرش
۰	۰	۵۰	۳۳	۵۰	۲۳	خمین
۰	۰	۱	۶	۱	۶	دلیجان
//	۶	۷۳	۲۵	۷۳	۲۱	زرننده
②	۱	۷۱	۱۱۰	۷۱	۱۱۰	ساوه
۱	۹	۶۵	۱۹۳	۶۶	۲۰۲	شازند (سریند)
۰	۰	۱۳۸	۸۳۵	۱۳۸	۸۳۵	کمیجان
۰	۰	۰	۰	۰	۰	محلان

۲۶- تعداد و مساحت باغ و قلمستان بهره‌برداری‌ها به تفکیک آبی و دیم برحسب شهرستان (بهره‌برداری - هکتار)

فقط آبی		جمع		شهرستان
مساحت	تعداد	مساحت	تعداد	
۳۴۴۱۶	۵۸۹۹۱	۳۵۴۶۲	۶۰۸۵۳	مرکزی
۷۵۸۱	۱۶۲۷۹	۷۸۰۲	۱۶۷۳۶	اراک
۲۳۲	۱۶۶۲	۳۸۱	۱۶۹۲	اشتیان
۱۱۰۹	۲۲۶۰	۱۱۹۵	۴۴۳۱	تفرش
۱۳۰۰	۶۳۱۶	۱۳۷۷	۶۳۳۹	خمین
۹۱۱	۱۷۶۲	۹۱۲	۱۷۶۸	دلیجان
۸۶۲۹	۳۹۱۷	۸۷۸۲	۳۹۳۸	زرننده
۱۰۴۶۸	۹۰۸۲	۱۰۵۶۳	۹۱۹۲	ساوه
۲۵۸۲	۹۲۴۶	۲۶۷۷	۹۵۴۸	شازند (سرپند)
۸۸۲	۳۷۸۲	۱۰۵۲	۵۶۱۶	کمیجان
۶۱۵	۱۵۸۲	۶۱۵	۱۵۸۲	محلات



۲۶- تعداد و مساحت باغ و قلمستان بهره‌برداری‌ها به تفکیک آبی و دیم برحسب شهرستان (دنباله) (بهره‌برداری - هکتار)

آبی و دیم توأم			فقط دیم		شهرستان	
مساحت			تعداد	مساحت		تعداد
دیم	آبی	جمع				
۴۰۰	۳۱۲	۷۱۲	۲۶۸	۲۳۴	۱۰۹۴	مرکزی
۵۶	۹۴	۱۵۰	۲۰۳	۷۲	۲۵۳	اراک
۲۰	۱۵	۳۵	۲۳	۲	۶	آشتیان
۲۶	۱۱	۵۷	۸۲	۲۸	۸۹	تفرش
۲۹	۲۷	۵۶	۱۹	۱	۴	خمین
۱	۲	۳	۵	۵	۱	دلیجان
۷۲	۸۲	۱۵۴	۳۰	۵	۱	زرننده
۵۳	۲۴	۷۷	۸۴	۱۸	۲۶	ساوه
۴۱	۲۷	۶۸	۶۲	۲۵	۱۴۱	شازند (سربند)
۵۱	۳۰	۸۱	۲۶۱	۸۷	۵۷۳	کمیجان
.	.	.	.	.	.	محلات

# فصل سوم

## زراعت

(محصولات سالانه در فضای باز)

۲۷- تعداد بهره‌برداری، سطح کاشت و مقدار تولید محصولات زراعی بهره‌برداری‌های کشاورزی برحسب نام محصول (بهره‌برداری - هکتار - تن)

(فضای باز)

نام محصول	کل			آبی			دیم		
	تعداد	سطح کاشت	تولید	تعداد	سطح کاشت	تولید	تعداد	سطح کاشت	تولید
جمع	۳۳۷۹۶۲	۳۳۷۹۶۲	۳۳۷۹۶۲	۱۵۲۶۸۲	۱۵۲۶۸۲	۱۵۲۶۸۲	۱۷۵۲۸۰	۱۷۵۲۸۰	۱۷۵۲۸۰
گندم	۲۲۸۳۲۷	۲۲۸۳۲۷	۲۲۸۳۲۷	۳۷۱۸۲	۶۲۶۷۵	۲۰۱۶۵۹	۲۳۵۹۹	۱۶۲۶۵۲	۱۲۷۸۱۶
جو	۳۷۷۸۴	۳۷۷۸۴	۱۰۸۶۷۱	۲۸۲۲۸	۲۴۹۴۲	۱۰۶۶۶۶	۱۷۵۸	۲۸۴۰	۲۰۰۵
برنج (شلتوک)	۵	۵	۸	۲	۵	۸	.	.	.
ذرت دانه‌ای	۲۹۴	۲۹۴	۳۶۳۸	۱۸۲	۴۹۴	۲۶۳۸	.	.	.
چغندر قند	۳۱۴۴	۳۱۴۴	۸۸۹۳۱	۱۶۵۷	۲۱۴۴	۸۸۹۳۱	.	.	.
پنبه (وش)	۲۴۹۶	۲۴۹۶	۵۹۷۰	۹۰۰	۲۴۹۴	۵۹۶۹	۱	۱	۱
زعفران <sup>(۱)</sup>	۳۲	۳۲	۵۶	۶۹	۳۲	۵۵	۱	۱	۱
انواع لوبیا (دانه خشک)	۱۳۱۶۱	۱۳۱۶۱	۲۳۹۷۳	۱۶۰۵۷	۱۳۱۵۶	۲۳۹۷۰	۹	۵	۳
انواع نخود (دانه خشک)	۵۰۸۶	۵۰۸۶	۲۰۹۹	۸۹۲	۲۷۳	۳۵۱	۲۴۸۲	۲۸۱۳	۱۷۲۱
عدس	۱۷۲۱	۱۷۲۱	۵۱۰	۸۲۸	۱۰۹	۱۱۱	۱۳۲۳	۱۶۹۲	۳۹۹
باقلا (دانه خشک)	۷۷	۷۷	۵۸	۶۲	۷۷	۵۸	.	.	.
ماش	۵۸	۵۸	۷۷	۱۸۲	۵۰	۷۲	۸	۸	۵
کلزا	۹۵۴	۹۵۴	۱۹۵۹	۲۸۵	۹۵۲	۱۹۵۸	۱	۱	۱
آفتابگردان روغنی	۱۲۶۱	۱۲۶۱	۲۱۶۸	۳۹۶	۱۲۵۱	۲۱۶۷	۵	۱۱	۱
هندوانه	۱۷۰۷	۱۷۰۷	۱۷۶۵۲	۲۷۲	۷۰۵	۱۵۶۹۹	۵۷۲	۱۰۰۲	۲۰۳۲
خیار	۱۲۷	۱۲۷	۲۴۹۹	۱۲۷	۱۲۷	۲۴۹۹	.	.	.
خریزه، طالبی، گرمک و دستپنیر	۲۱۲۷	۲۱۲۷	۲۰۸۸۲	۱۲۰۳	۲۱۲۶	۲۰۸۸۲	۲	۱	۱
یونجه و اسب‌رس (خشک)	۲۰۴۲۹	۲۰۴۲۹	۱۲۴۰۹۱	۲۷۲۰۲	۲۰۴۲۳	۱۲۳۸۳۹	۱۲۶	۲۰۶	۲۵۲
شیدر (خشک)	۱۲۶۳	۱۲۶۳	۵۳۹۲	۶۲۲۰	۱۲۶۲	۵۳۹۱	۱	۱	۱
ذرت خوشه‌ای و عنوفه‌ای	۲۴۶۶	۲۴۶۶	۹۹۸۱۲	۶۶۹	۲۴۶۳	۹۹۸۰۷	۱	۱	۱
سیب زمینی	۸۸۶۵	۲۶۲۴	۵۰۲۲۸	۸۸۶۵	۲۶۲۴	۵۰۲۲۸	.	.	.
پیاز	۴۱۴	۴۱۴	۱۳۷۶۱	۶۱۲۹	۴۱۲	۱۳۷۶۰	۱	۱	۱
گوچه فرنگی	۵۸۵	۵۸۵	۱۲۴۹۱	۷۹۵۴	۵۸۵	۱۲۴۹۱	.	.	.
سیر (خشک)	۸	۸	۳۸	۲۵۸	۸	۳۸	.	.	.
هویج، ترب، شلغم و چغندر لیبوی	۲۴۹	۲۴۹	۵۲۸۲	۱۵۸۸	۲۴۹	۵۲۸۲	.	.	.

۲۷- تعداد بهره‌برداری، سطح کاشت و مقدار تولید محصولات زراعی بهره‌برداری‌های کشاورزی برحسب نام محصول (دنباله)  
(بهره‌برداری - هکتار - تن)

(فضای باز)

نام محصول	کل			آبی			دریم		
	تعداد	سطح کاشت	تولید	تعداد	سطح کاشت	تولید	تعداد	سطح کاشت	تولید
سایر سبزیجات <sup>(۱)</sup>	۲۶۲۴	۲۴۴	۲۱۲۰	۲۶۲۴	۲۴۲	۲۱۲۰	۱	۱	۱
توتون	۱	۱	۱	۱	۱	۱	۱	۱	۱
تنباکو	۲۲۸	۵۱	۱۵۵	۲۲۸	۵۱	۱۵۵	۱	۱	۱
گیاهان سالانه زینتی	۹۶۷	۲۲۵	-	۹۶۷	۲۲۵	-	۱	۱	۱
ارزن	۷۸	۶۳	۸۷	۷۸	۶۳	۸۷	۱	۱	۱
بادام زمینی	۱۶۴	۱۳۲	۵۸	۱۶۴	۸۶	۵۰	۱	۴۵	۸
زیره	۱۶۴	۱۳۲	۵۸	۱۶۴	۸۶	۵۰	۱	۴۵	۸
حنای	۱۶۴	۱۳۲	۵۸	۱۶۴	۸۶	۵۰	۱	۴۵	۸
روناس	۱۶۴	۱۳۲	۵۸	۱۶۴	۸۶	۵۰	۱	۴۵	۸
آفتابگردان آجیلی	۵۶۸	۵۲۷	۸۰۸	۵۶۸	۴۵۹	۷۸۳	۱	۶۸	۲۵
هندوانه آجیلی	۳۱	۹	۱۲	۳۱	۹	۱۲	۱	۱	۱
کدو آجیلی	۳۱	۹	۱۲	۳۱	۹	۱۲	۱	۱	۱
شاهدانه	۶۷	۸	۶	۶۷	۸	۶	۱	۱	۱
سیاهدانه	۳	۵۲	۱۲۷	۳	۲	۲	۱	۱	۱
هندوانه بذری	۱۴	۱۲	۱۳	۱۴	۱۲	۱۳	۱	۱	۱
پونجه بذری	۹	۱۰	۵	۹	۱۰	۵	۱	۱	۱
پیاز بذری	۳	//	//	۳	//	//	۱	۱	۱
گشتیز بذری	۰	۰	۰	۰	۰	۰	۱	۱	۱
سویا	۰	۰	۰	۰	۰	۰	۱	۱	۱
چغندر مولفه‌ای	۴۸	۲	۵۱	۴۸	۲	۵۱	۱	۱	۱
چغندر قند بذری	۵	۲	۴	۵	۲	۴	۱	۱	۱

(۱) تولید زعفران به کیلوگرم است.

(۲) بادنجان، انواع کدو، نخودفرنگی، لوبیاسبزه، کاهو، انواع کلم، کرفس، اسفناج، جعفری، گشنیز(بزرگ)، شاهی، تره فرنگی، ریحان، نعناع، ترخون، شنبلیله، مرزه، مارچوبه، سیرسبز، پیازچه، بامیه، فلفل، تربچه، شوید، آندپو، آرتیشو و ...



۲۸- تعداد بهره‌برداری، سطح کاشت و مقدار تولید گندم برحسب شهرستان (بهره‌برداری - هکتار - تن) (فضای باز)

شهرستان	کل			آبی			دب		
	تعداد	سطح کاشت	تولید	تعداد	سطح کاشت	تولید	تعداد	سطح کاشت	تولید
مرکزی	۴۹۲۷۸	۲۲۸۳۲۷	۳۲۹۴۶۷	۳۷۱۸۲	۶۳۶۷۵	۲۰۱۶۵۱	۲۲۵۱۹	۱۶۴۴۵۲	۱۲۷۸۱۶
اراک	۱۰۸۲۶	۲۹۴۶۷	۶۵۱۴۲	۸۵۹۰	۱۵۳۸۸	۲۶۹۶۲	۴۲۴۷	۲۳۹۷۹	۱۸۱۸۱
آشتیان	۲۲۲۲	۲۴۶۱۱	۱۸۲۵۲	۵۲۷	۴۲۱	۷۸۱	۲۰۷۶	۲۴۱۸۰	۱۷۶۷۲
تفرش	۵۱۲۱	۳۸۵۵۸	۳۱۹۸۱	۳۴۸۵	۴۸۰۶	۱۱۱۲۲	۳۲۲۲	۳۲۷۵۲	۲۰۸۵۸
خمین	۶۹۹۰	۱۹۲۲۴	۳۷۳۵۶	۶۶۹۳	۹۳۱۹	۳۰۶۶۲	۲۰۲۹	۹۹۰۵	۶۶۹۲
دلیجان	۱۵۰۷	۲۲۴۴	۴۲۰۳	۱۳۲۲	۱۱۵۷	۳۲۸۱	۲۲۳	۱۱۰۸	۹۲۲
زرنديه	۲۷۳۶	۹۶۱۸	۲۳۰۲۸	۲۳۰۰	۲۶۲۸	۱۸۹۵۶	۱۰۰۲	۴۹۸۱	۲۰۸۱
ساوه	۴۴۴۲	۳۱۳۲۶	۶۵۷۶۱	۳۴۸۶	۱۰۹۱۶	۲۲۱۰۳	۱۷۲۶	۲۰۴۲۰	۲۳۶۵۸
شازند (سويند)	۹۵۸۳	۳۵۹۲۵	۵۱۳۹۰	۶۹۲۶	۱۰۲۴۲	۲۸۲۲۹	۵۷۷۷	۲۵۶۰۳	۲۳۱۵۱
کمیجان	۴۲۱۷	۲۵۵۵۷	۲۵۴۴۱	۲۲۱۲	۴۸۲۸	۱۲۷۲۷	۳۱۸۸	۲۰۷۱۹	۱۲۵۹۲
محللات	۱۵۹۲	۱۷۴۷	۶۸۰۱	۱۵۹۱	۱۷۴۱	۶۷۹۵	۵	۶	۷

۳۹- تعداد بهره‌برداری، سطح کاشت و مقدار تولید گندم برحسب وسعت اراضی کشاورزی (بهره‌برداری - هکتار - تن)  
(فضای باز)

وسعت اراضی کشاورزی	کل			آبی			میم		
	تعداد	سطح کاشت	تولید	تعداد	سطح کاشت	تولید	تعداد	سطح کاشت	تولید
جمع	۴۹۲۷۸	۲۲۸۳۲۷	۲۲۹۲۶۷	۳۷۱۸۲	۶۳۶۷۵	۲۰۱۶۵۱	۲۳۵۱۹	۱۶۶۶۵۲	۱۲۷۸۱۶
جمع کمتر از ۱ هکتار	۲۸۴۷	۹۰۳	۳۷۹۲	۳۷۱۰	۷۷۹	۲۶۶۲	۲۶۰	۱۲۲	۱۳۷
کمتر از ۱/۱ هکتار	۱۴۸	۱۲	۲۶	۱۳۵	۵	۲۱	۱۹	۸	۵
۱/۱ تا کمتر از ۱/۲ هکتار	۲۸۵	۲۱	۷۵	۲۷۱	۱۹	۷۲	۲۳	۲	۳
۱/۲ تا کمتر از ۱/۵ هکتار	۱۲۷۲	۲۴۷	۷۰۲	۱۲۶۵	۱۸۸	۶۵۱	۶۷	۵۸	۵۲
۱/۵ تا کمتر از ۱ هکتار	۲۱۴۱	۶۲۲	۱۹۹۵	۲۰۶۰	۵۶۷	۱۹۱۸	۱۳۲	۵۶	۷۶
جمع ۱ تا کمتر از ۵ هکتار	۱۲۰۶۶	۱۲۰۶۱	۴۲۱۲۸	۱۳۲۲۰	۱۱۶۰۷	۲۵۸۷۲	۲۶۱۵	۷۲۲۴	۶۲۵۶
۱ تا کمتر از ۲ هکتار	۴۵۹۲	۲۵۵۹	۶۹۱۸	۲۲۰۷	۲۰۲۲	۶۲۱۸	۶۶۵	۵۲۷	۵۰۰
۲ تا کمتر از ۳ هکتار	۴۵۹۹	۲۳۸۹	۱۰۴۴۶	۳۹۲۱	۳۹۳۷	۹۱۲۸	۱۱۶۷	۱۶۵۲	۱۲۹۸
۳ تا کمتر از ۴ هکتار	۴۱۰۷	۵۵۰۲	۱۲۰۲۹	۳۲۶۷	۳۲۷۷	۱۰۱۵۸	۱۲۹۲	۲۲۲۵	۱۸۹۱
۴ تا کمتر از ۵ هکتار	۳۲۴۸	۶۵۹۱	۱۲۷۱۵	۲۹۲۴	۳۲۶۱	۱۰۱۴۹	۱۴۹۱	۳۲۳۰	۲۵۶۶
جمع ۵ تا کمتر از ۲۰ هکتار	۲۰۷۹۵	۸۰۷۲۳	۱۲۱۷۱۶	۱۳۲۲۲	۲۶۱۰۵	۷۸۱۶۵	۱۲۷۲۲	۵۶۶۱۸	۴۲۷۵۰
۵ تا کمتر از ۷/۱۵ هکتار	۷۶۰۱	۱۸۵۹۳	۲۲۵۳۷	۵۵۲۹	۷۷۹۸	۲۳۸۳۲	۳۹۵۲	۱۰۷۹۶	۸۷۰۵
۷/۱۵ تا کمتر از ۱۰ هکتار	۳۵۷۴	۱۲۱۸۴	۱۹۲۸۱	۲۵۷۸	۲۳۶۸	۱۳۱۰۲	۲۲۰۵	۷۸۱۶	۶۳۷۷
۱۰ تا کمتر از ۱۵ هکتار	۶۶۰۲	۲۰۴۱۹	۴۲۵۹۳	۴۲۶۳	۸۹۸۵	۲۷۲۱۵	۲۳۶۱	۲۱۴۲۲	۱۶۳۷۸
۱۵ تا کمتر از ۲۰ هکتار	۳۰۱۴	۱۹۵۲۷	۲۶۱۰۵	۱۹۵۲	۲۹۵۵	۱۴۸۱۵	۲۲۲۱	۱۲۵۷۲	۱۱۲۹۰
جمع ۲۰ تا کمتر از ۵۰ هکتار	۵۱۰۲	۶۵۶۸۸	۸۰۳۳۶	۲۵۹۱	۱۳۲۲۲	۲۰۹۱۲	۲۶۳۱	۵۲۵۶۲	۳۹۲۵۶
۲۰ تا کمتر از ۲۵ هکتار	۲۲۵۸	۲۱۱۵۰	۲۶۵۱۰	۱۴۶۲	۲۳۴۱	۱۲۶۱۵	۱۹۰۰	۱۶۸۱۰	۱۲۸۹۵
۲۵ تا کمتر از ۳۵ هکتار	۲۱۴۹	۲۴۱۵۲	۲۹۵۹۲	۱۳۰۳	۳۷۹۲	۱۴۹۱۵	۱۷۱۰	۱۹۲۵۹	۱۲۶۷۷
۳۵ تا کمتر از ۵۰ هکتار	۱۲۹۵	۲۰۳۸۶	۲۴۲۲۵	۸۲۵	۳۹۹۱	۱۲۴۵۳	۱۰۲۱	۱۶۳۹۵	۱۱۷۸۲
جمع ۵۰ هکتار و بیشتر	۱۶۸۲	۶۱۲۷۲	۸۲۳۸۲	۱۱۳۸	۱۲۰۵۲	۲۳۲۶۱	۱۲۹۱	۴۹۱۱۳	۳۹۳۱۸
۵۰ تا کمتر از ۱۰۰ هکتار	۱۱۹۹	۲۸۷۲۲	۲۵۸۸۹	۸۰۱	۵۸۶۱	۱۸۹۲۹	۹۳۱	۲۲۸۸۲	۱۶۹۶۰
۱۰۰ تا کمتر از ۲۰۰ هکتار	۳۵۴	۱۷۱۴۹	۲۰۷۲۴	۲۴۱	۲۸۰۱	۹۲۹۵	۲۶۷	۱۶۳۳۸	۱۱۲۲۸
۲۰۰ تا کمتر از ۵۰۰ هکتار	۱۰۴	۱۰۲۰۳	۱۳۸۶۷	۷۰	۱۷۸۶	۷۰۶۲	۷۷	۸۲۱۷	۶۸۰۳
۵۰۰ تا کمتر از ۱۰۰۰ هکتار	۲۸	۴۲۳۷	۹۲۶۷	۲۲	۱۳۷۲	۶۲۴۱	۱۲	۲۸۶۵	۳۰۲۶
۱۰۰۰ تا کمتر از ۲۰۰۰ هکتار	۳	۱۵۲۰	۱۹۰۰	۱	۱۲۰	۶۰۰	۲	۱۴۰۰	۱۳۰۰
۲۰۰۰ هکتار و بیشتر	۱	۱۲۰	۸۴۰	۱	۱۲۰	۸۴۰	۰	۰	۰

۳۰- تعداد بهره‌برداری، سطح کاشت و مقدار تولید گندم برحسب وسعت اراضی زراعی (فضای باز)

مید			آبی			کل			وسعت اراضی زراعی
تولید	سطح کاشت	تعداد	تولید	سطح کاشت	تعداد	تولید	سطح کاشت	تعداد	
۱۲۷۸۱۶	۱۶۲۶۵۲	۲۲۵۱۹	۲۰۱۶۵۹	۶۲۶۷۵	۳۷۹۸۲	۳۲۹۴۶۷	۲۲۸۲۲۷	۶۹۲۷۸	جمع
//	//	۱	۴	۱	۲	۲	۱	۳	بدون زمین زراعی
۱۵۷	۱۹۹	۲۶۹	۳۱۸۹	۹۳۷	۶۱۸۲	۳۲۳۶	۱۱۳۶	۶۲۳۳	جمع کمتر از ۱ هکتار
۶	۸	۲۲	۲۶	۹	۲۰۱	۶۱	۱۷	۲۱۷	کمتر از ۰/۱ هکتار
۹	۷	۳۰	۱۳۶	۳۶	۲۰۷	۱۲۶	۲۳	۴۲۶	۰/۱ تا کمتر از ۰/۲ هکتار
۵۲	۶۰	۷۶	۹۲۲	۲۶۳	۱۵۰۷	۹۷۲	۳۲۲	۱۵۶۶	۰/۲ تا کمتر از ۰/۵ هکتار
۹۰	۱۲۶	۱۳۱	۲۰۹۶	۶۲۸	۲۰۶۷	۲۱۸۶	۷۵۲	۲۱۲۷	۰/۵ تا کمتر از ۱ هکتار
۶۲۵۵	۷۶۵۵	۲۷۱۸	۲۷۳۳۲	۱۲۰۲۷	۱۶۳۸۱	۳۲۷۸۷	۱۹۶۸۱	۱۲۰۲۰	جمع ۱ تا کمتر از ۵ هکتار
۵۳۶	۵۶۱	۶۹۲	۶۹۸۳	۲۱۸۹	۶۲۵۹	۷۵۹۹	۲۷۵۰	۴۶۶۷	۱ تا کمتر از ۲ هکتار
۱۳۶۱	۱۵۲۶	۱۹۹۹	۹۶۱۸	۳۰۷۲	۲۸۹۸	۱۰۹۷۹	۴۵۹۸	۶۶۰۲	۲ تا کمتر از ۳ هکتار
۱۹۸۰	۲۳۲۲	۱۳۲۹	۱۰۶۱۱	۳۳۷۲	۳۳۵۱	۱۲۳۹۱	۵۶۹۷	۴۰۹۹	۳ تا کمتر از ۴ هکتار
۲۵۷۸	۲۲۴۵	۱۶۹۵	۱۰۳۲۰	۳۳۹۲	۲۸۷۳	۱۲۸۹۷	۶۶۲۷	۲۶۹۲	۴ تا کمتر از ۵ هکتار
۲۲۹۵۲	۵۲۸۰۲	۱۶۶۸۲	۷۸۶۷۸	۲۵۹۲۹	۱۳۹۹۸	۱۲۱۶۳۲	۸۰۷۳۳	۲۰۲۲۵	جمع ۵ تا کمتر از ۲۰ هکتار
۸۹۰۲	۹۱۰۲۲	۲۹۹۶	۲۲۶۳۲	۷۹۹۲	۵۵۰۵	۳۳۵۳۸	۱۹۰۲۷	۷۵۹۰	۵ تا کمتر از ۷/۵ هکتار
۶۳۲۷	۷۶۸۱	۲۱۴۵	۱۳۶۲۹	۴۶۶۲	۲۵۴۵	۱۹۹۶۸	۱۲۱۲۳	۳۵۲۵	۷/۵ تا کمتر از ۱۰ هکتار
۱۶۲۹۱	۲۱۵۰۱	۲۳۲۷	۲۵۸۱۲	۸۵۹۰	۲۰۴۰	۴۲۲۰۳	۲۰۰۹۱	۶۳۷۲	۱۰ تا کمتر از ۱۵ هکتار
۱۱۳۱۲	۱۴۵۷۹	۲۲۰۵	۱۶۴۱۱	۲۸۸۴	۱۹۰۸	۲۵۷۲۳	۱۹۶۶۳	۲۹۵۸	۱۵ تا کمتر از ۲۰ هکتار
۳۲۰۵۱	۵۲۲۴۰	۲۵۷۱	۲۰۲۹۵	۱۲۴۶۰	۲۵۰۶	۷۱۳۳۶	۶۵۲۵۰	۵۷۹۸	جمع ۲۰ تا کمتر از ۵۰ هکتار
۱۲۸۳۶	۱۶۷۶۹	۱۸۸۰	۱۳۳۵۹	۴۲۶۵	۱۴۲۸	۲۶۹۹۵	۲۱۰۳۳	۲۴۲۳	۲۰ تا کمتر از ۲۵ هکتار
۱۴۵۶۱	۱۹۲۳۸	۱۶۸۵	۱۶۳۲۹	۴۶۶۴	۱۲۶۲	۲۸۸۸۳	۲۳۹۰۲	۲۱۰۶	۲۵ تا کمتر از ۳۵ هکتار
۱۱۶۵۲	۱۶۲۸۲	۱۰۰۶	۱۲۶۹۳	۴۰۳۹	۸۰۷	۲۲۲۶۹	۲۰۳۱۳	۱۲۶۹	۳۵ تا کمتر از ۵۰ هکتار
۳۹۱۳۸	۴۱۷۰۲	۱۲۷۸	۳۲۲۵۳	۱۱۸۲۲	۱۱۱۶	۸۱۵۵۱	۶۱۵۲۶	۱۶۶۰	جمع ۵۰ هکتار و بیشتر
۱۶۹۲۶	۲۲۷۵۸	۹۲۰	۱۸۵۲۰	۵۷۲۹	۷۸۵	۲۵۴۴۷	۲۸۴۸۸	۱۱۷۹	۵۰ تا کمتر از ۱۰۰ هکتار
۱۱۱۲۲	۱۴۲۶۳	۲۶۵	۹۱۳۳	۲۷۰۲	۲۳۲	۲۰۲۷۵	۱۶۹۶۷	۳۴۶	۱۰۰ تا کمتر از ۲۰۰ هکتار
۶۸۰۳	۸۴۱۷	۷۷	۷۶۵۵	۱۸۹۷	۷۰	۱۴۴۵۸	۱۰۳۱۴	۱۰۴	۲۰۰ تا کمتر از ۵۰۰ هکتار
۳۰۲۶	۲۸۹۵	۱۲	۵۶۰۵	۱۲۵۲	۲۳	۸۶۲۱	۴۱۱۷	۲۷	۵۰۰ تا کمتر از ۱۰۰۰ هکتار
۱۲۰۰	۱۴۰۰	۲	۶۰۰	۱۲۰	۱	۱۹۰۰	۱۵۲۰	۳	۱۰۰۰ تا کمتر از ۲۰۰۰ هکتار
.	.	.	۸۳۰	۱۲۰	۱	۸۲۰	۱۲۰	۱	۲۰۰۰ هکتار و بیشتر

۳۱- تعداد بهره‌برداری، سطح کاشت و مقدار تولید گندم برحسب سن بهره‌بردار (فضای باز)  
(بهره‌برداری - هکتار - تن)

سن بهره‌بردار	کل			آبی			محدود		
	تعداد	سطح کاشت	تولید	تعداد	سطح کاشت	تولید	تعداد	سطح کاشت	تولید
جمع	۲۹۲۱۲	۲۲۶۵۶۸	۳۲۳۳۸۰	۲۷۱۲۰	۶۲۴۷۰	۱۹۶۷۹۰	۲۲۵۰۵	۱۶۶۰۹۸	۱۲۷۵۹۰
کمتر از ۱۵ ساله	۳	۶	۷	۲	۳	۶	۱	۳	۱
۱۵ - ۱۹ ساله ...	۱۲۲	۳۷۹	۵۳۷	۸۲	۱۱۹	۳۲۵	۶۲	۲۶۰	۲۱۲
۲۰ - ۲۴ ساله ...	۷۵۶	۳۲۰۹	۲۸۰۷	۵۵۹	۹۲۱	۲۹۹۳	۳۶۶	۲۲۶۸	۱۸۱۴
۲۵ - ۲۹ ساله ...	۱۹۰۷	۸۵۱۷	۱۲۳۹۶	۱۳۷۹	۲۵۲۳	۷۹۳۷	۹۱۸	۵۹۹۵	۲۴۵۹
۳۰ - ۳۴ ساله ...	۲۹۲۶	۱۴۰۵۳	۲۱۵۴۹	۲۱۷۱	۴۳۰۷	۱۳۷۶۵	۱۳۳۲	۹۷۳۶	۷۷۸۴
۳۵ - ۳۹ ساله ...	۳۲۱۵	۱۵۷۷۹	۲۴۷۲۲	۲۳۶۹	۲۸۶۹	۱۶۲۴۳	۱۵۵۵	۱۰۹۱۱	۸۶۷۹
۴۰ - ۴۴ ساله ...	۴۷۶۱	۲۲۹۹۳	۳۶۴۳۳	۳۵۷۱	۷۰۶۲	۲۳۹۶۳	۲۱۷۸	۱۵۹۲۸	۱۲۴۷۰
۴۵ - ۴۹ ساله ..	۴۳۷۲	۲۰۸۶۲	۲۲۹۲۷	۲۳۳۴	۶۲۷۷	۲۱۴۰۰	۲۰۶۷	۱۴۵۸۵	۱۱۵۲۷
۵۰ - ۵۴ ساله ..	۵۶۶۲	۲۷۳۷۳	۲۹۵۲۲	۲۲۶۹	۷۳۹۰	۲۳۷۲۵	۲۷۷۷	۱۹۹۸۳	۱۵۷۹۷
۵۵ - ۵۹ ساله ..	۳۷۹۲	۱۹۶۲۶	۲۶۵۸۱	۲۸۳۱	۵۰۳۴	۱۵۲۶۶	۱۸۹۰	۱۴۵۹۳	۱۱۱۱۵
۶۰ - ۶۴ ساله ..	۶۶۷۲	۲۹۹۸۱	۴۰۲۰۶	۵۰۲۴	۷۳۹۳	۲۲۳۶۹	۳۳۸۰	۲۲۴۸۷	۱۷۸۳۷
۶۵ - ۶۹ ساله ..	۵۲۰۲	۲۱۸۰۲	۲۸۹۳۶	۳۹۵۲	۵۶۸۴	۱۶۳۱۱	۲۵۲۸	۱۶۱۱۹	۱۳۶۲۶
۷۰ - ۷۴ ساله ..	۵۶۰۱	۲۳۵۶۰	۳۰۶۰۳	۴۳۲۱	۵۹۷۵	۱۷۶۴۳	۲۵۶۷	۱۷۵۸۵	۱۲۹۵۹
۷۵ - ۷۹ ساله ..	۲۰۹۹	۷۹۳۹	۱۰۵۵۵	۱۶۷۷	۲۱۱۱	۶۰۳۲	۸۹۴	۵۸۲۸	۴۵۲۱
۸۰ ساله و بیشتر	۲۱۱۷	۱۰۴۸۸	۱۴۶۰۰	۱۵۸۲	۲۶۸۰	۸۶۱۱	۹۷۵	۷۸۰۸	۵۹۸۹

(بهره‌برداری - هکتار - تن)

۳۲- تعداد بهره‌برداری، سطح کاشت و مقدار تولید جو بر حسب شهرستان

(فضای باز)

شهرستان	کل			آبی			دیم		
	تعداد	سطح کاشت	تولید	تعداد	سطح کاشت	تولید	تعداد	سطح کاشت	تولید
مرکزی	۲۹۵۴۹	۲۷۷۸۲	۱۰۸۶۷۱	۲۸۲۲۸	۳۳۹۴۴	۱۰۶۶۶۶	۱۷۵۸۱	۲۸۴۰	۲۰۰۵
اراک	۷۴۹۷	۱۲۵۹۸	۲۵۵۸۸	۷۱۲۷	۱۱۶۴۹	۲۳۸۹۶	۵۲۶	۹۵۰	۶۹۲
آشتیان	۷۹۳	۵۷۶	۱۵۶۱	۷۶۷	۵۲۶	۱۵۴۲	۲۹	۵۰	۱۷
تفرش	۳۱۵۸	۳۷۱۲	۸۷۹۹	۳۰۹۶	۳۵۱۰	۸۶۵۲	۱۴۷	۲۰۲	۱۲۷
خمین	۴۷۵۵	۲۹۰۴	۸۱۴۰	۴۷۳۲	۲۸۴۷	۸۱۰۰	۴۶	۵۶	۴۰
دلیجان	۱۴۹۰	۹۱۰	۲۲۷۶	۱۲۴۸	۷۸۲	۲۱۸۰	۴۹	۱۲۸	۹۶
زرنديه	۴۱۶۴	۵۱۱۳	۱۹۱۹۵	۲۰۸۸	۲۸۵۹	۱۹۰۱۶	۱۲۶	۲۵۲	۱۷۹
ساوه	۲۰۳۱	۵۰۲۱	۱۶۱۵۱	۲۰۱۸	۲۹۵۵	۱۶۰۹۲	۲۸	۴۷	۵۹
شازند (سریند)	۴۶۵۶	۳۲۵۸	۷۹۹۶	۴۳۹۲	۲۹۲۰	۷۵۶۵	۴۲۴	۵۱۸	۴۳۱
کمیجان	۱۸۲۳	۲۲۱۸	۴۴۴۷	۱۵۶۶	۱۶۰۳	۴۱۴۲	۳۴۲	۶۱۵	۳۴۳
محلان	۱۳۸۲	۱۲۷۳	۴۴۹۸	۱۳۸۱	۱۲۷۲	۴۴۹۶	۱	⊙	⊙

۳۳- تعداد بهره‌برداری، سطح کاشت و مقدار تولید چغندر قند برحسب شهرستان (فضای باز)  
(بهره‌برداری - هکتار - تن)

شهرستان	کل			آبی			مید		
	تعداد	سطح کاشت	تولید	تعداد	سطح کاشت	تولید	تعداد	سطح کاشت	تولید
مرکزی	۱۶۵۷	۲۱۴۴	۸۸۹۳۱	۱۶۵۷	۲۱۴۴	۸۸۹۳۱	.	.	.
اراک	۲۱۰	۱۲۱۶	۲۸۴۰۲	۲۱۰	۱۲۱۶	۲۸۴۰۲	.	.	.
آشتیان	.	.	.	.	.	.	.	.	.
تفرش	۱۱	۱۵	۳۰۴	۱۱	۱۵	۳۰۴	.	.	.
خمین	۱۱۰	۵۱	۱۶۰۳	۱۱۰	۵۱	۱۶۰۳	.	.	.
دلیجان	۹	۲	۸۱	۹	۲	۸۱	.	.	.
زرنديه	۱۸۸	۳۹۰	۱۲۷۹۴	۱۸۸	۳۹۰	۱۲۷۹۴	.	.	.
ساوه	۲۲	۱۴۹	۱۹۴۹	۲۲	۱۴۹	۱۹۴۹	.	.	.
شازند (سرفند)	۹۴۲	۸۷۲	۱۸۰۰۵	۹۴۲	۸۷۲	۱۸۰۰۵	.	.	.
کمیجان	۱۸	۴۷	۸۵۵	۱۸	۴۷	۸۵۵	.	.	.
محلان	۴۷	۲۲۲	۱۲۹۲۷	۴۷	۲۲۲	۱۲۹۲۷	.	.	.

۳۴- تعداد بهره‌برداری، سطح کاشت و مقدار تولید انواع لوبیا (دانه خشک) برحسب شهرستان (بهره‌برداری - هکتار - تن) (فضای باز)

شهرستان	کل			آبی			دیم		
	تعداد	سطح کاشت	تولید	تعداد	سطح کاشت	تولید	تعداد	سطح کاشت	تولید
مرکزی	۱۶۰۶۵	۱۳۱۶۱	۲۳۹۲۳	۱۶۰۵۷	۱۳۱۵۶	۲۳۹۱۷	۹	۵	۳
اراک	۲۷۷۶	۲۸۲۸	۵۲۷۳	۲۷۷۲	۲۸۲۶	۵۲۷۳	۲	۵	۵
آشتیان	۲۱۰	۲۲	۲۲	۲۱۰	۲۲	۲۲	۰	۰	۰
تفرش	۸۹۲	۳۲۹	۴۹۹	۸۹۳	۳۲۹	۴۹۹	۱	۵	۱
خمین	۴۶۰۹	۳۹۶۶	۸۱۰۴	۴۶۰۹	۳۹۶۶	۸۱۰۴	۰	۰	۰
دلیجان	۸۸۶	۱۷۲	۲۲۱	۸۸۶	۱۷۲	۲۲۱	۰	۰	۰
زردیه	۸۷۸	۱۱۳	۱۸۲	۸۷۷	۱۱۲	۱۸۲	۱	۵	۱
ساوه	۴۰۹	۱۶۸	۱۶۱	۴۰۸	۱۶۷	۱۶۱	۱	۵	۱
شازند (سربند)	۴۵۸۷	۵۰۷۶	۸۵۳۸	۴۵۸۶	۵۰۷۲	۸۵۳۷	۲	۵	۲
کمیجان	۲۹۸	۲۲۰	۷۲۹	۲۹۶	۲۲۰	۷۲۹	۲	۵	۲
محلات	۳۱۸	۶۶	۲۰۳	۳۱۸	۶۶	۲۰۳	۰	۰	۰

۳۵- تعداد بهره‌برداری، سطح کاشت و مقدار تولید انواع نخود (دانه خشک) برحسب شهرستان (بهره‌برداری - هکتار - تن) (فضای باز)

شهرستان	کل			آبی			دیم		
	تعداد	سطح کاشت	تولید	تعداد	سطح کاشت	تولید	تعداد	سطح کاشت	تولید
مرکزی	۴۳۴۸	۵۰۸۶	۲۰۹۱	۸۹۲	۲۷۳	۳۵۱	۳۴۸۴	۴۸۱۳	۱۷۴۱
اراک	۵۸۲	۸۵۶	۳۹۳	۸۹	۴۸	۶۲	۵۰۳	۸۰۸	۲۳۰
آشتیان	۵۳۷	۱۰۶۲	۳۰۷	۵	۳	۵	۵۲۲	۱۰۵۹	۳۰۲
تفرش	۵۶۲	۵۱۸	۲۲۰	۱۰۲	۱۷	۱۹	۴۶۶	۵۰۲	۲۰۱
خمین	۱۹۵	۲۱۸	۱۱۰	۸۷	۳۲	۴۰	۱۰۹	۱۸۶	۷۰
دلیجان	۳۰۱	۲۲۳	۱۰۸	۱۹۱	۲۹	۳۷	۱۱۰	۱۹۳	۷۱
زرنديه	۴۲۵	۴۸۱	۲۲۱	۲۹	۹	۹	۴۰۲	۲۷۱	۲۱۱
ساوه	۸۲	۴۲	۲۸	۵۷	۱۹	۱۸	۲۵	۲۲	۱۰
شازند (سربند)	۱۱۶۸	۱۱۹۸	۴۷۴	۱۶۸	۶۱	۵۸	۱۰۰۴	۱۱۳۶	۴۱۶
کمیجان	۳۷۸	۲۵۱	۱۲۹	۳۴	۱۷	۱۹	۳۴۴	۴۲۴	۱۳۰
محللات	۱۲۷	۳۷	۸۳	۱۲۷	۳۷	۸۳	.	.	.



(بهره‌برداری - هکتار - تن)

۲۶- تعداد بهره‌برداری، سطح کاشت و مقدار تولید عدس برحسب شهرستان

(فضای باز)

شهرستان	کل			آبی			دیم		
	تعداد	سطح کاشت	تولید	تعداد	سطح کاشت	تولید	تعداد	سطح کاشت	تولید
مرکزی	۲۱۷۴	۱۷۲۱	۵۱۰	۸۴۸	۱۰۹	۱۱۱	۱۳۴۳	۱۶۱۲	۳۹۹
اراک	۱۵۳	۸۷	۳۷	۵۲	۱۱	۱۰	۱۰۳	۷۶	۲۷
آشتیان	۲۲۷	۲۸۲	۶۲	۲	⊖	⊖	۲۲۵	۲۸۲	۶۲
تفرش	۳۲۰	۲۲۲	۹۶	۹۹	۱۲	۱۳	۲۲۲	۲۳۲	۸۳
خمین	۷۵	۱۲	۱۱	۶۸	۱۰	۱۰	۷	۴	۲
دلیجان	۵۷	۶	۶	۵۶	۵	۶	۱	⊖	⊖
زرنديه	۴۱۲	۶۲	۵۲	۳۸۵	۳۷	۳۲	۲۵	۲۵	۹
ساوه	۶۴	۱۰	۱۰	۶۴	۱۰	۱۰	۰	۰	۰
شازند (سرپند)	۱۸۶	۹۰	۵۲	۱۰۳	۱۷	۱۷	۸۴	۷۳	۳۶
کمیجان	۶۷۷	۸۲۲	۱۸۳	۱۴	۶	۲	۶۶۶	۸۱۸	۱۸۰
محللات	۴	//	//	۲	//	//	۰	۰	۰

نتایج تفصیلی سرشماری عمومی کشاورزی ۱۳۸۲ - استان مرکزی

۳۷- تعداد بهره‌برداری، سطح کاشت و مقدار تولید هندوانه برحسب شهرستان (بهره‌برداری - هکتار - تن)  
(فضای باز)

شهرستان	کل			آبی			دیم		
	تعداد	سطح کاشت	تولید	تعداد	سطح کاشت	تولید	تعداد	سطح کاشت	تولید
مرکزی	۱۰۴۶	۱۷۰۷	۱۷۶۵۲	۴۷۲	۷۰۵	۱۵۶۱۹	۵۷۲	۱۰۰۲	۲۰۳۳
اراک	۱۲۷	۲۸۶	۹۱۴۷	۱۲۱	۳۷۲	۹۱۲۸	۶	۱۳	۲۰
آشنیان	۵۱۹	۹۴۴	۱۹۷۴	۲	⊙	⊙	۵۱۸	۹۲۲	۱۹۴۶
نفرس	۵۱	۵۹	۷۸۲	۲۷	۲۷	۷۵۰	۲۴	۲۲	۲۲
خمین	۲۱	۶	۳۵	۱۹	۲	۲۳	۲	⊙	⊙
دلیجان	۹۶	۲۸	۳۷۰	۹۰	۳۱	۳۵۹	۶	۷	۱۰
زرنديه	۱۹	۳	۴۵	۱۸	۲	۲۳	۱	⊙	⊙
ساوه	۴۱	۱۶۹	۲۰۸۳	۴۱	۱۶۹	۲۰۸۳	۰	۰	۰
شازند (سربند)	۱۲	۱	۱۲	۱۲	۱	۱۲	۰	۰	۰
کمیجان	۱۱۷	۷۲	۱۵۰۷	۱۰۱	۵۷	۱۴۸۶	۱۶	۱۶	۲۱
محلان	۴۲	۲۹	۶۸۵	۴۴	۲۹	۶۸۵	۰	۰	۰

(بهره‌برداری - هکتار - تن)

۳۸- تعداد بهره‌برداری، سطح کاشت و مقدار تولید خیار برحسب شهرستان

(فضای باز)

مرد			آبی			کل			شهرستان
تولید	سطح کاشت	تعداد	تولید	سطح کاشت	تعداد	تولید	سطح کاشت	تعداد	
.	.	.	۲۴۹۹	۱۲۷	۲۵۲۰	۲۴۹۹	۱۲۷	۲۵۲۰	مرکزی
.	.	.	۸۸۰	۳۳	۲۴۴	۸۸۰	۳۳	۲۴۴	اراک
.	.	.	۱۳	//	۲۸	۱۳	//	۲۸	آشتیان
.	.	.	۵۷	۴	۳۱۶	۵۷	۴	۳۱۶	تفرش
.	.	.	۹۵	۶	۲۱۷	۹۵	۶	۲۱۷	خمین
.	.	.	۱۶۷	۱۰	۳۷۱	۱۶۷	۱۰	۳۷۱	دلیجان
.	.	.	۱۰۲	۷	۱۰۲	۱۰۲	۷	۱۰۲	زرنديه
.	.	.	۱۶۳	۱۳	۱۲۴	۱۶۳	۱۳	۱۲۴	سلوه
.	.	.	۳۳۰	۱۹	۶۷۱	۳۳۰	۱۹	۶۷۱	شازند (سربند)
.	.	.	۱۰۶	۵	۲۹۴	۱۰۶	۵	۲۹۴	کمیجان
.	.	.	۵۸۵	۲۹	۱۵۳	۵۸۵	۲۹	۱۵۳	محلان

۳۹- تعداد بهره‌برداری، سطح کاشت و مقدار تولید خریزه، طالبی، گرمک و دستنبو برحسب شهرستان (بهره‌برداری - هکتار - تن) (فضای باز)

شهرستان	کُل			آبی			دیم		
	تعداد	سطح کاشت	تولید	تعداد	سطح کاشت	تولید	تعداد	سطح کاشت	تولید
مرکزی	۱۳۰۵	۲۱۲۷	۴۰۸۸۴	۱۳۰۳	۲۱۲۶	۴۰۸۸۴	۲	۱	۱
اراک	۳۶	۸	۱۱۷	۳۴	۸	۱۱۷	۲	۱	۱
آشنیان	۲	۵	۵	۲	۵	۵	۰	۰	۰
تفرش	۱۶	۲	۲۳	۱۶	۲	۲۳	۰	۰	۰
خمین	۲۶	۳	۴۳	۲۶	۳	۴۳	۰	۰	۰
دلیجان	۷۴	۱۹	۲۶۱	۷۴	۱۹	۲۶۱	۰	۰	۰
زرنديه	۱۷۹	۳۵۷	۷۱۵۲	۱۷۹	۳۵۷	۷۱۵۲	۰	۰	۰
ساوه	۵۷۱	۱۶۴۲	۲۱۶۲۱	۵۷۱	۱۶۴۲	۲۱۶۲۱	۰	۰	۰
شازند (سریند)	۹	//	۹	۹	//	۹	۰	۰	۰
کمپجان	۳۹	۱	۱۲	۳۹	۱	۱۲	۰	۰	۰
محلان	۳۵۴	۹۲	۱۶۵۲	۳۵۴	۹۲	۱۶۵۲	۰	۰	۰

۴۰- تعداد بهره‌برداری، سطح کاشت و مقدار تولید یونجه و اسپرم (خشک) برحسب شهرستان (بهره‌برداری - هکتار - تن)  
(فضای باز)

شهرستان	کل			آبی			میه		
	تعداد	سطح کاشت	تولید	تعداد	سطح کاشت	تولید	تعداد	سطح کاشت	تولید
مرکزی	۲۷۲۸۰	۲۰۴۲۹	۱۲۴۰۹۱	۲۷۳۰۲	۲۰۲۲۳	۱۲۴۸۴۹	۱۲۶	۲۰۶	۲۵۲
اراک	۷۳۱۷	۷۲۸۰	۴۹۳۶۸	۷۲۶۴	۷۳۲۱	۴۹۱۷۷	۹۴	۱۲۹	۱۹۱
آشتیان	۶۶۰	۱۵۶	۸۹۰	۶۶۰	۱۵۳	۸۸۷	۳	۲	۲
تفرش	۲۱۳۴	۱۰۸۸	۷۶۷۹	۲۱۳۹	۱۰۸۱	۷۶۶۷	۵	۷	۱۲
خمین	۴۳۲۷	۱۵۷۰	۱۰۲۹۹	۴۳۲۷	۱۵۷۰	۱۰۲۹۹	۰	۰	۰
دلیجان	۷۹۷	۱۸۸	۱۳۰۲	۷۹۴	۱۸۵	۱۳۰۰	۳	۴	۳
زرننده	۹۱۵	۶۱۶	۳۶۴۶	۹۸۲	۶۱۲	۳۶۴۲	۴	۲	۳
ساوه	۱۳۲۲	۱۳۶۸	۹۰۲۱	۱۳۲۲	۱۳۲۸	۹۰۲۱	۰	۰	۰
شازند (سرنند)	۷۳۹۸	۶۳۷۶	۳۷۶۵۵	۷۳۹۵	۶۳۷۵	۳۷۶۵۲	۳	۱	۲
کمیجان	۱۶۷۶	۱۴۷۵	۱۱۸۷۱	۱۶۶۲	۱۴۳۷	۱۱۸۳۴	۱۵	۳۹	۳۷
محللات	۷۵۴	۲۳۱	۲۳۵۹	۷۵۴	۲۳۱	۲۳۵۹	۰	۰	۰

۴۱- تعداد بهره‌برداری، سطح کاشت و مقدار تولید شبدر (خشک) بر حسب شهرستان (بهره‌برداری - هکتار - تن) (فضای باز)

شهرستان	کل			آبی			دیم		
	تعداد	سطح کاشت	تولید	تعداد	سطح کاشت	تولید	تعداد	سطح کاشت	تولید
مرکزی	۶۲۲۱	۱۲۶۳	۵۳۹۲	۶۲۲۰	۱۲۶۲	۵۳۹۱	۱	۱	۱
اراک	۷۹۷	۱۲۵	۶۴۶	۷۹۷	۱۲۵	۶۴۶	.	.	.
اشتیان	۱۶۲	۲۰	۱۵۶	۱۶۲	۲۰	۱۵۶	.	.	.
تفرش	۹۱۶	۱۰۹	۲۵۷	۹۱۶	۱۰۹	۲۵۷	.	.	.
خمین	۷۴۶	۱۱۲	۶۲۰	۷۴۶	۱۱۲	۶۲۰	.	.	.
دلیجان	۲۴۱	۱۸	۱۲۵	۲۴۱	۱۸	۱۲۵	.	.	.
زرنديه	۱۹	۱	۱۱	۱۹	۱	۱۱	.	.	.
ساوه	۱۲۴	۲۳	۱۰۸	۱۲۴	۲۳	۱۰۸	.	.	.
شازند (سرپند)	۲۸۷۷	۷۷۹	۲۸۰۹	۲۸۷۷	۷۷۹	۲۸۰۹	.	.	.
کمیجان	۸۲	۱۴	۵۲	۸۱	۱۴	۵۱	۱	۱	۱
محلان	۲۵۶	۴۹	۲۰۸	۲۵۶	۴۹	۲۰۸	.	.	.

۴۲- تعداد بهره‌برداری، سطح کاشت و مقدار تولید سیب زمینی برحسب شهرستان (بهره‌برداری - هکتار - تن)  
(فضای باز)

شهرستان	کل			آبی			دیم		
	تعداد	سطح کاشت	تولید	تعداد	سطح کاشت	تولید	تعداد	سطح کاشت	تولید
مرکزی .....	۸۸۶۵	۲۶۲۴	۵۰۲۲۸	۸۸۶۵	۲۶۲۴	۵۰۲۲۸	.	.	.
اراک .....	۲۰۸۵	۱۴۷۵	۲۰۷۶۲	۲۰۸۵	۱۴۷۵	۲۰۷۶۲	.	.	.
آشتیان .....	۸۹	۷	۷۸	۸۹	۷	۷۸	.	.	.
نفرش .....	۱۱۴۲	۵۵۲	۹۵۵۲	۱۱۴۲	۵۵۲	۹۵۵۲	.	.	.
خمین .....	۱۴۸۱	۱۶۲	۳۹۵۲	۱۴۸۱	۱۶۲	۳۹۵۲	.	.	.
دلیجان .....	۷۲۰	۲۳	۲۴۱	۷۲۰	۲۳	۲۴۱	.	.	.
زرنديه .....	۶۶۵	۹۲	۷۶۳	۶۶۵	۹۲	۷۶۳	.	.	.
ساوه .....	۲۶۸	۱۰۸	۲۴۳۱	۲۶۸	۱۰۸	۲۴۳۱	.	.	.
شازند (سربند) .....	۱۸۹۳	۱۳۹	۱۵۸۲	۱۸۹۳	۱۳۹	۱۵۸۲	.	.	.
کمپجان .....	۲۸۲	۶۲	۱۰۲۸	۲۸۲	۶۲	۱۰۲۸	.	.	.
محلان .....	۳۱	۱	۳۱	۳۱	۱	۳۱	.	.	.

(بهره‌برداری - هکتار - تن)

۴۳- تعداد بهره‌برداری، سطح کاشت و مقدار تولید پیاز برحسب شهرستان  
(فضای باز)

شهرستان	کل			آبی			دیم	
	تعداد	سطح کاشت	تولید	تعداد	سطح کاشت	تولید	تعداد	سطح کاشت
مرکزی	۶۱۴۰	۴۱۴	۱۳۷۶۱	۶۱۲۹	۴۱۴	۱۳۷۶۰	۱	۰
اراک	۵۸۲	۲۴	۵۵۲	۵۸۲	۲۴	۵۵۲	۰	۰
آشتیان	۱۷۰	۴	۵۲	۱۷۰	۴	۵۲	۰	۰
تفرش	۱۰۲۰	۱۸	۲۳۳	۱۰۲۰	۱۸	۲۳۳	۰	۰
خمین	۱۳۵۰	۲۸۲	۱۱۵۹۸	۱۳۵۰	۲۸۲	۱۱۵۹۸	۰	۰
دلیجان	۴۳۱	۱۵	۲۱۶	۴۳۱	۱۵	۲۱۶	۰	۰
زرنديه	۲۱۸	۱۵	۲۳۸	۲۱۸	۱۵	۲۳۸	۰	۰
ساوه	۳۳۰	۲۱	۱۸۵	۳۳۰	۲۱	۱۸۵	۰	۰
شازند (سریند)	۱۲۰۴	۲۴	۳۲۲	۱۲۰۴	۲۴	۳۲۲	۰	۰
کمیجان	۷۲۰	۵	۱۱۹	۷۲۰	۵	۱۱۹	۰	۰
محللات	۹۲	۶	۱۴۲	۹۲	۶	۱۴۲	۰	۰



۴۴- تعداد بهره‌برداری، سطح کاشت و مقدار تولید کوجه فرنگی برحسب شهرستان (بهره‌برداری - هکتار - تن)  
(فضای باز)

شهرستان	کل			آبی			دیم		
	تعداد	سطح کاشت	تولید	تعداد	سطح کاشت	تولید	تعداد	سطح کاشت	تولید
مرکزی	۲۹۵۴	۵۸۵	۱۲۴۹۱	۲۹۵۴	۵۸۵	۱۲۴۹۱	.	.	.
اراک	۱۹۲۶	۲۲۷	۴۸۲۸	۱۹۲۶	۲۲۷	۴۸۲۸	.	.	.
آشتیان	۲۲۹	۳	۲۲۹	۲۲۹	۳	۲۲۹	.	.	.
قفرش	۸۵۹	۱۵	۲۲۴	۸۵۹	۱۵	۲۲۴	.	.	.
خمین	۱۲۵۲	۴۲	۸۹۲	۱۲۵۲	۴۲	۸۹۲	.	.	.
دلپجان	۵۶۸	۱۶	۲۸۷	۵۶۸	۱۶	۲۸۷	.	.	.
زرنديه	۲۶۲	۱۲	۲۱۳	۲۶۲	۱۲	۲۱۳	.	.	.
ساوه	۲۸۶	۱۹	۳۲۱	۲۸۶	۱۹	۳۲۱	.	.	.
شازند (سرپند)	۱۱۴۱	۳۵	۵۴۰	۱۱۴۱	۳۵	۵۴۰	.	.	.
کمیجان	۸۵۴	۱۲	۳۰۴	۸۵۴	۱۲	۳۰۴	.	.	.
محللات	۵۷۷	۱۸۰	۴۸۴۰	۵۷۷	۱۸۰	۴۸۴۰	.	.	.

۴۵- تعداد بهره‌برداری، سطح کاشت و مقدار تولید هویج، ترب، شلغم و چغندرلبویی برحسب شهرستان (بهره‌برداری - هکتار - تن)

(فضای باز)

شهرستان	کل			آبی			دیم		
	تعداد	سطح کاشت	تولید	تعداد	سطح کاشت	تولید	تعداد	سطح کاشت	تولید
مرکزی	۱۵۸۸	۲۴۹	۵۲۸۲	۱۵۸۸	۲۴۹	۵۲۸۲	.	.	.
اراک	۱۵۳	۸	۱۰۱	۱۵۳	۸	۱۰۱	.	.	.
آشتیان	۲۰۱	۳	۸۰	۲۰۱	۳	۸۰	.	.	.
تفرش	۱۳۷	۱	۲۱	۱۳۷	۱	۲۱	.	.	.
خمین	۱۶۷	۶	۱۴۱	۱۶۷	۶	۱۴۱	.	.	.
دلیجان	۱۵۱	۱۲	۲۱۰	۱۵۱	۱۲	۲۱۰	.	.	.
زرنجیه	۲۰	۳	۴۳	۲۰	۳	۴۳	.	.	.
ساوه	۵۴	۱	۱۳	۵۴	۱	۱۳	.	.	.
شازند (سریند)	۵۰۸	۲۰۳	۴۴۷۴	۵۰۸	۲۰۳	۴۴۷۴	.	.	.
کمijan	۱۲۳	۱	۱۷	۱۲۳	۱	۱۷	.	.	.
محلان	۵۴	۱۲	۱۹۰	۵۴	۱۲	۱۹۰	.	.	.

۴۶- تعداد بهره‌برداری، سطح کاشت و مقدار تولید سایر سبزیجات<sup>(۱)</sup> برحسب شهرستان (بهره‌برداری - هکتار - تن) (فضای باز)

شهرستان	کل			آبی			دیم		
	تعداد	سطح کاشت	تولید	تعداد	سطح کاشت	تولید	تعداد	سطح کاشت	تولید
مرکزی	۲۶۲۴	۲۴۴	۴۱۲۰	۲۶۲۴	۲۴۴	۴۱۲۰	۱	۰	۰
اراک	۲۴۹	۷۹	۱۷۵۸	۲۴۹	۷۹	۱۷۵۸	۰	۰	۰
آشتیان	۲۴۳	۱	۱۴	۲۴۳	۱	۱۴	۰	۰	۰
تفرش	۳۱۷	۲۸	۳۱۷	۳۱۶	۲۸	۳۱۷	۱	۰	۰
خمین	۲۸۹	۱۷	۲۵۹	۲۸۹	۱۷	۲۵۹	۰	۰	۰
دلیجان	۲۹۰	۱۴	۲۴۰	۲۹۰	۱۴	۲۴۰	۰	۰	۰
زرننده	۳۷	۲	۱۱	۳۷	۲	۱۱	۰	۰	۰
ساوه	۹۲	۱	۱۸	۹۲	۱	۱۸	۰	۰	۰
شازند (سرزند)	۱۸۶	۲۳	۴۴۵	۱۸۶	۲۳	۴۴۵	۰	۰	۰
کمیجان	۵۸۹	۳	۲۷	۵۸۹	۳	۲۷	۰	۰	۰
محلات	۲۳۲	۵۵	۱۰۱۲	۲۳۲	۵۵	۱۰۱۲	۰	۰	۰

(۱) بادنجان، انواع کدو، نخودفرنگی، لوبیا سبز، گاهو، انواع کلم، کرفس، اسفناج، جعفری، گشنیز (برگی)، شاهی، تره فرنگی، ریحان، نعناع، ترخون، شنبلیله، مرزه، مارچوبه، سیرسیز، پیازچه، بامیه، فلفل، تربچه، شوید، آندیو، آرتیشو و ...

# فصل چهارم

**باغداری**

**(تولید محصولات دائمی در فضای باز)**

**و**

**تولید گلخانه‌ای**

۴۷- تعداد بهره‌برداری، سطح کاشت ساده، تعداد درخت و مقدار تولید محصولات دائمی برحسب نام محصول (بهره‌برداری - هکتار - هزار اصله - تن)

(فضای باز)

تولید	کاشت مجتمع ساده (تک محصولی)			کل		نام محصول	
	تعداد درخت		سطح کاشت	تعداد بهره‌برداری	تولید		تعداد بهره‌برداری
	نهال	بارور					
XX	۷۸۰۸	۲۰۲۵۴	۳۱۹۱۳	XX	XX	XX	جمع
۲۲۶۲	۱۳۱	۲۴۸	۷۳۷	۹۹۱	۷۴۱۶	۱۶۲۱۲	سیب
۲-۱	۱	۱۷	۲۷	۵۶	۸۵۷	۵۲۸۱	گلابی
۱۱۲	۱	۵	۷	۲۱	۵۲۹	۲۶۰۷	به
۴۵۹	۹	۲۹	۹۳	۱۲۹	۱۱۷۹	۵۲۶۲	گیلاس و آلبالو
۱۰۶۲	۱۷	۸۵	۱۵۸	۲۲۰	۲۱۹۸	۱۷۱۲۶	زردآلو و قیسی
۱۴۱۰۱	۶۴۶	۵۶۱	۱۵۲۲	۱۶۶۰	۱۷۴۱۷	۷۳۳۲	هلو، شلیل و شفتالو
۶۶۷	۹	۷۱	۱۰۸	۱۳۰	۱۹۹۷	۷۱۸۹	انواع آلو و گوجه
۲۲۹	۲	۱۳	۱۸	۳۱	۲۵۲۲	۳۶۰۲	انجیر آبی
.	.	.	.	.	۲	۸	انجیر دیم
.	.	.	.	.	//	۸	پرتقال
.	.	.	.	.	//	۲	نارنگی
.	.	.	.	.	⊙	۱	لیمو شیرین
.	.	.	.	.	⊙	۱	لیموترش (شامل لیمو عمانی)
.	.	.	.	.	.	.	گریپ فروت
.	.	.	.	.	۱	۵	سایر مرکبات <sup>(۱)</sup>
.	.	.	.	.	.	.	موز
.	.	.	.	.	.	.	کبوی
۶	۲۶۲	۱	۵۴۱	۵۲	۷	۹۵	زیتون
۷۲۹۶۸	۵۹۰	۵۵۶۲	۶۲۱۵	۴۱۷۹	۷۲۲۸۹	۵۸۶۶	انار
.	.	.	.	.	.	.	خرما
۲۶۳۸	۸۵۲	۹۲۹	۳۲۱۳	۳۴۰۴	۵۵۹۲	۲۵۸۳۱	بادام آبی
۸۹	۹۴	۶۴	۲۵۲	۲۴۲	۱۵۱	۹۱۴	بادام دیم
۱۱۱۰	۱۹۰	۱۴۱	۸۹۷	۱۷۲۵	۲۶۲۱	۲۵۱۷۸	گردو
۸	۱	۵	۸	۳۲	۱۲	۳۵۲	فندق
۳۷۱۲	۲۰۷۰	۶۴۰	۵۲۸۲	۳۱۸	۳۷۱۸	۵۵۸	پسته
۱۰۶۳۶۳	۹۹۸	۱۰۷۸۵	۱۱۶۰۶	۴۸۶۴۹	۱۰۷۳۵۶	۵۲۱۱۲	انگور آبی
۱۶۲۲	۸	۲۳۵	۲۶۱	۱۵۶۶	۱۶۲۹	۱۵۹۷	انگور دیم
//	-	-	//	۲	۲	۷۷	توت فرنگی



۴۷- تعداد بهره‌برداری، سطح کاشت ساده، تعداد درخت و مقدار تولید محصولات دائمی برحسب نام محصول (دنباله)  
(بهره‌برداری - هکتار - هزار اصله - تن)

(فضای باز)

تولید	کاشت پراکنده			کاشت مجتمع مخلوط (چند محصولی)			تعداد بهره‌برداری	نام محصول
	تعداد درخت		تعداد بهره‌برداری	تولید	تعداد درخت			
	نهال	بارور			نهال	بارور		
xx	۸۱۸	۱۲۴۰	xx	xx	۵۹۸	۱۱۲۶	xx	جمع
۱۵۵۵	۲۲	۸۰	۱۲۶۸۳	۱۵۹۹	۴۷	۱۲۴	۳۰۸۸	سیب
۲۲۴	۲	۱۳	۲۸۱۲	۲۲۲	۲	۱۵	۱۶۱۷	گلابی
۱۷۸	۳	۱۱	۲۲۷۴	۲۳۸	۲	۱۱	۱۰۹۷	به
۳۰۲	۱۰	۲۲	۲۴۶۶	۴۱۹	۲۳	۶۵	۱۸۶۵	گیلاس و آلبالو
۲۲۳۱	۲۸	۱۳۰	۱۴۳۱۱	۹۰۵	۲۷	۵۳	۲۶۲۳	زردآلو و قیسی
۷۳۲	۶۱	۳۷	۴۷۹۹	۲۵۸۲	۱۱۹	۱۲۶	۱۰۵۶	هلو، شلیل و شفتالو
۹۵۹	۱۵	۱۲۹	۵۳۶۰	۳۷۱	۱۶	۴۲	۱۷۱۰	انواع آلو و گوجه
۲۲۵۸	۴	۷۸	۳۱۹۷	۴۴	۱	۴	۳۷۹	انجیر آبی
۴	-	//	۷	⊙	⊙	⊙	۱	انجیر دیم
//	//	//	۷	⊙	⊙	⊙	۱	پرتقال
//	//	//	۲	-	-	-	-	نارنگی
⊙	⊙	⊙	۱	-	-	-	-	لیمو شبرین
⊙	⊙	⊙	۱	-	-	-	-	لیموترش (شامل لیمو عمانی)
-	-	-	-	-	-	-	-	گریب فروت
//	//	//	۴	⊙	⊙	⊙	۱	سایر مرکبات <sup>۱)</sup>
-	-	-	-	-	-	-	-	موز
-	-	-	-	-	-	-	-	کیوی
//	۴	//	۲۸	۱	۹	۴	۱۴	زیتون
۱۸۲	۲	۱۲	۱۱۴۴	۳۲۷	۳۹	۳۷	۵۶۸	انار
-	-	-	-	-	-	-	-	خرما
۱۹۴۶	۲۲۵	۴۵۱	۱۸۲۰۳	۱۰۰۹	۱۲۵	۲۸۵	۴۶۲۲	بادام آبی
۴۱	۹	۱۳	۶۲۵	۲۱	۱۰	۹	۵۲	بادام دیم
۱۲۸۲	۱۶۰	۱۱۲	۱۸۶۰۹	۱۰۳۸	۱۲۲	۱۰۳	۵۱۲۲	گردو
۲	۱	۱	۱۹۲	۴	۱	۲	۱۲۷	فندق
۳	۹	۱	۲۱۷	۲	//	۱	۲۳	پسته
۲۲۷	۴	۳۲	۲۲۲۳	۷۲۷	۱۲	۲۰۵	۱۸۶۴	انگور آبی
۱	//	//	۱۳	۶	//	۱۱	۲۰	انگور دیم
//	-	-	۷	۲	-	-	۶۸	توت فرنگی



۴۷- تعداد بهره‌برداری، سطح کاشت ساده، تعداد درخت و مقدار تولید محصولات دائمی برحسب نام محصول (دنباله)  
(بهره‌برداری - هکتار - هزار اصله - تن)

## (فضای باز)

تولید	کاشت مجتمع ساده (تک محصولی)			کل		نام محصول	
	تعداد درخت		سطح کاشت	تعداد بهره‌برداری	تولید		تعداد بهره‌برداری
	نهال	بارور					
.	-	-	.	.	.	چای	
۱۰	//	//	۱	۵	۱۵۵	۲۹۶۱	انواع توت و شاه توت
-	.	.	.	.	-	.	توت توغان
۲۶۷	-	-	۱۲۷	۶۱۱	۴۱۱	۱۵۷۷	گل محمدی
۱۷۷	۹۲۶	۸۴۴	۵۱۳	۲۱۲۸	۳۱۳	۸۹۲۵	انواع تیزی <sup>(۳)</sup>
۷۶۱	-	-	۲۵	۱۴۸	۷۶۲	۱۷۵	خرانه‌ی درختان مثمر <sup>(۳)</sup>
۱۳	-	-	۲۲	۵۵	۱۳	۶۵	خرانه‌ی درختان غیرمثمر <sup>(۳)</sup>
-	-	-	۳۰	۱۶۶	.	۵۷۱	گیاهان دائمی زینتی
⊙	⊙	⊙	⊙	۱	۱۵	۷۴	خرمالو
.	.	.	.	.	⊙	۲	شاه بلوط
.	.	.	.	.	۲۹	۴۴۵	سنجد
.	-	-	.	.	//	۱۱	سماق
.	.	.	.	.	۱	۲۰	زالزالک
.	-	-	.	.	۱	۴	زرشک
.	.	.	.	.	.	.	زغال اخته
.	.	.	.	.	۱	۸۱	عناب
.	.	.	.	.	⊙	۱	انبه
.	.	.	.	.	.	.	پاپایا (خریزه درختی)
.	.	.	.	.	.	.	کنار
.	.	.	.	.	⊙	۱	ازگیل

۴۷- تعداد بهره‌برداری، سطح کاشت ساده، تعداد درخت و مقدار تولید محصولات دائمی برحسب نام محصول (دنباله)  
(بهره‌برداری - هکتار - هزار اصله - تن)

(فضای باز)

تولید	کاشت پراکنده		تعداد بهره‌برداری	تولید	کاشت مجتمع مخلوط (چندمحصولی)		تعداد بهره‌برداری	نام محصول
	تعداد درخت				تعداد درخت			
	نهال	بارور			نهال	بارور		
xx	۸۱۸	۱۳۴-	xx	xx	۵۹۸	۱۱۳۶	xx	جمع
۱۵۵۵	۳۲	۸-	۱۲۶۸۳	۱۵۹۹	۲۷	۱۲۴	۳۰۸۸	سیب
۲۲۴	۲	۱۳	۳۸۱۲	۲۲۲	۴	۱۵	۱۶۹۲	گل‌ابی
۱۷۸	۳	۱۱	۲۴۷۴	۲۳۸	۲	۱۱	۱۰۹۲	به
۳۰۲	۱۰	۲۲	۳۲۶۶	۶۱۹	۲۳	۶۵	۱۸۶۵	گیلاس و آلبالو
۲۲۳۱	۳۸	۱۳۰	۱۴۳۱۱	۹۰۵	۲۷	۵۳	۲۶۲۲	زردآلو و قیسی
۷۳۲	۶۱	۳۷	۲۷۹۹	۲۵۸۴	۱۱۹	۱۲۶	۱۰۵۶	هلو، شلیل و شفتالو
۹۵۹	۱۵	۱۲۹	۵۳۶۰	۳۷۱	۱۶	۶۲	۱۷۱۰	انواع آلو و گوجه
۲۲۵۸	۴	۷۸	۳۱۹۷	۳۴	۱	۴	۳۷۹	انجیر آبی
۴	۰	//	۷	⊙	⊙	⊙	۱	انجیر دیم
//	//	//	۷	⊙	⊙	⊙	۱	پرتقال
//	//	//	۲	۰	۰	۰	۰	نارنگی
⊙	⊙	⊙	۱	۰	۰	۰	۰	لیمو شبرین
⊙	⊙	⊙	۱	۰	۰	۰	۰	لیموترش (شامل لیمو عمانی)
۰	۰	۰	۰	۰	۰	۰	۰	گریپ فروت
//	//	//	۴	⊙	⊙	⊙	۱	سایر مرکبات <sup>(۱)</sup>
۰	۰	۰	۰	۰	۰	۰	۰	موز
۰	۰	۰	۰	۰	۰	۰	۰	کیوی
//	۲	//	۲۸	۱	۹	۴	۱۴	زیتون
۱۸۲	۲	۱۲	۱۱۴۴	۳۲۷	۳۹	۳۷	۵۶۸	انار
۰	۰	۰	۰	۰	۰	۰	۰	خرما
۱۹۴۶	۲۲۵	۳۵۱	۱۸۳۰۳	۱۰۰۹	۱۳۵	۲۸۵	۴۶۴۴	بادام آبی
۳۱	۹	۱۳	۶۲۵	۲۱	۱۰	۹	۵۲	بادام دیم
۱۴۸۴	۱۶۰	۱۱۲	۱۸۶۰۹	۱۰۳۸	۱۲۲	۱۰۳	۵۱۲۲	گردو
۲	۱	۱	۱۹۲	۴	۱	۲	۱۲۷	فندق
۳	۹	۱	۲۱۷	۲	//	۱	۲۳	پسته
۲۲۷	۴	۳۲	۲۲۲۲	۷۲۷	۱۳	۲۰۵	۱۸۶۴	انگور آبی
۱	//	//	۱۳	۶	//	۱۱	۲۰	انگور دیم
//	-	-	۷	۲	-	-	۶۸	توت فرنگی





۴۷- تعداد بهره‌برداری، سطح کاشت ساده، تعداد درخت و مقدار تولید محصولات دائمی برحسب نام محصول (دنباله)  
(بهره‌برداری - هکتار - هزار اصله - تن)

## (فضای باز)

تولید	کاشت مجتمع ساده (تک محصولی)			کل		نام محصول	
	تعداد درخت		سطح کاشت	تعداد بهره‌برداری	تولید		تعداد بهره‌برداری
	نهال	بارور					
.	-	-	.	.	.	چای	
۱۰	//	//	۱	۵	۱۵۵	۳۹۶۱	انواع توت و شاه توت
-	.	.	.	.	-	۰	توت نوغان
۲۴۷	-	-	۱۴۷	۶۱۱	۲۱۱	۱۵۷۷	گل محمدی
۱۷۷	۱۲۴	۸۴۴	۵۱۲	۲۱۲۸	۲۱۲	۸۹۲۵	انواع تبریژی <sup>(۳)</sup>
۲۶۱	-	-	۲۵	۱۴۸	۷۶۲	۱۷۵	خزانه‌ی درختان مثمر <sup>(۳)</sup>
۱۳	-	-	۴۲	۵۵	۱۳	۶۵	خزانه‌ی درختان غیرمثمر <sup>(۳)</sup>
-	-	-	۴۰	۱۶۶	.	۵۷۱	گیاهان دائمی زینتی
⊙	⊙	⊙	⊙	۱	۱۵	۷۴	خرمالو
.	.	.	.	.	⊙	۲	شاه بلوط
.	.	.	.	.	۲۹	۴۲۵	سنجد
.	-	-	.	.	//	۱۱	سماق
.	.	.	.	.	۱	۲۰	زالزالک
.	-	-	.	.	۱	۲	زرشک
.	.	.	.	.	.	.	زغال اخته
.	.	.	.	.	۱	۸۱	عناب
.	.	.	.	.	⊙	۱	انبه
.	.	.	.	.	.	.	پاپایا (خریزه درختی)
.	.	.	.	.	.	.	کنار
.	.	.	.	.	⊙	۱	ازگیل

۴۷- تعداد بهره‌برداری، سطح کاشت ساده، تعداد درخت و مقدار تولید محصولات دائمی برحسب نام محصول (دنباله)  
(بهره‌برداری - هکتار - هزار اصله - تن)

(فضای باز)

تولید	کاشت پراکنده			کاشت مجتمع مخلوط (چند محصولی)			نام محصول	
	تعداد درخت		تعداد بهره‌برداری	تولید	تعداد درخت			تعداد بهره‌برداری
	نهال	بارور			نهال	بارور		
-	-	-	۰	۰	-	-	جای	
۱۲۳	۲	۹	۳۵۹۲	۲۲	//	۲	انواع توت و شاه توت	
-	-	۰	۰	-	۰	۰	توت نوغان	
۲	-	-	۹۱	۲۲	-	-	گل محمدی	
۱۲۶	۲۲۶	۲۰۶	۶۴۰۶	۹	۲۹	۲۷	انواع تیریزی <sup>(۱)</sup> (۲)	
۰	-	-	۳	۱	-	-	خزانه‌ی درختان مثمر <sup>(۳)</sup>	
//	-	-	۴	۰	-	-	خزانه‌ی درختان غیرمثمر <sup>(۳)</sup>	
-	-	-	۳۱	-	-	-	گیاهان دائمی زینتی	
۱	//	//	۲۲	۱۵	//	//	خرمالو	
⊗	⊗	⊗	۲	۰	۰	۰	شاه بلوط	
۲۷	//	۵	۲۰۹	۲	//	//	سنجد	
⊗	-	-	۱	//	-	-	سماق	
۱	۰	//	۱۷	//	۰	//	زالزالک	
۰	-	-	۰	۱	-	-	زرشک	
۰	۰	۰	۰	۰	۰	۰	زغال اخته	
۱	//	//	۷۷	//	//	//	عناب	
⊗	⊗	⊗	۱	۰	۰	۰	انبه	
۰	۰	۰	۰	۰	۰	۰	پاپایا (خریزه درختی)	
۰	۰	۰	۰	۰	۰	۰	کنار	
⊗	⊗	⊗	۱	۰	۰	۰	ازگیل	

(۱) نارنج، نارایی، پالنگ، بکرایی و ...

(۲) تیریزی، سپیندار، کبوده، شالک، پده، اشن و ...

(۳) تولید محصولات تیریزی، خزانه‌ی درختان مثمر و خزانه‌ی درختان غیرمثمر به واحد هزار اصله است.

۴۸- تعداد بهره‌برداری، سطح کاشت ساده، تعداد درخت و مقدار تولید سیب برحسب شهرستان  
(بهره‌برداری - هکتار - هزار اصله - تن)

(فضای باز)

تولید	کاشت مجتمع ساده (تک محصولی)				کل		شهرستان
	تعداد درخت		سطح کاشت	تعداد بهره‌برداری	تولید	تعداد بهره‌برداری	
	نهال	بارور					
۲۲۶۲	۱۳۱	۲۴۸	۷۳۷	۹۹۱	۷۴۱۶	۱۶۷۱۳	مرکزی
۹۶۲	۱۵	۲۴	۵۷	۱۰۸	۱۷۲۰	۲۵۵۰	اراک
۰	۰	۰	۰	۰	۶۱	۵۶۲	آشتیان
۲۶۰	۴	۱۱	۵۵	۴۷	۴۸۲	۱۴۹۹	تفرش
۱۷۲	۱۱	۹	۴۷	۷۰	۴۲۱	۱۷۲۸	خمین
۱	۱	//	۵	۵	۳۸	۲۵۲	دلیجان
۱۱۶۷	۷۰	۱۳۰	۳۵۲	۳۱۹	۱۴۲۷	۱۴۴۷	زرنذیه
۲۱۲	۷	۲۵	۶۸	۱۲۷	۷۷۹	۱۵۱۶	ساوه
۱۲۴۵	۲۱	۴۷	۱۴۲	۲۸۶	۱۷۷۳	۲۸۸۰	شازند (سریند)
۲۰	۱	۱	۳	۱۱	۵۱۵	۲۷۶۵	کمپجان
۱۷	۱	۱	۶	۱۷	۲۰۱	۳۹۱	محلات



۴۸- تعداد بهره‌برداری، سطح کاشت ساده، تعداد درخت و مقدار تولید سیب بر حسب شهرستان (دلپاله)  
(بهره‌برداری - هکتار - هزار اصله - تن)

## (فضای باز)

تولید	کاشت پراکنده			کاشت مجتمع مخلوط (چندمحصولی)			شهرستان	
	تعداد درخت		تعداد بهره‌برداری	تولید	تعداد درخت			تعداد بهره‌برداری
	نهال	بارور			نهال	بارور		
۱۵۵۵	۳۲	۸۰	۱۲۶۸۳	۱۵۹۹	۴۷	۱۲۴	۳۰۸۸	مرکزی
۲۶۹	۷	۲۱	۳۲۰۰	۳۰۷	۸	۱۴	۲۵۴	اراک
۳۳	۱	۲	۵۴۰	۸	//	//	۲۳	آشتیان
۱۲۵	۲	۸	۱۱۸۱	۹۷	۳	۶	۲۷۵	تفرش
۱۸۲	۲	۹	۱۴۲۷	۶۴	//	۳	۲۳۱	خمین
۵	//	//	۱۲۵	۳۴	//	۲	۲۲۶	دلیجان
۱۲۴	۱۰	۷	۹۸۴	۱۲۷	۲	۸	۱۶۵	زرندیه
۱۰۵	۲	۲	۵۹۳	۲۶۱	۹	۱۹	۸۰۳	ساوه
۲۷۲	۵	۱۵	۲۲۲۶	۲۵۵	۱۳	۱۴	۳۹۱	شازند (سریند)
۱۹۷	۲	۹	۲۲۲۸	۲۹۸	۷	۲۷	۵۱۷	کمیجان
۳۴	۱	۲	۱۷۰	۱۵۰	۲	۱۱	۲۰۴	محللات

۴۹- تعداد بهره‌برداری، سطح کاشت ساده، تعداد درخت و مقدار تولید سیب بر حسب وسعت اراضی کشاورزی (بهره‌برداری - هکتار - هزار اصله - تن)

(فضای باز)

تولید	کاشت مجتمع ساده (تک محصولی)			کل		وسعت اراضی کشاورزی	
	تعداد درخت		سطح کاشت	تعداد بهره‌برداری	تولید		تعداد بهره‌برداری
	نهال	بارور					
۳۲۶۲	۱۳۱	۲۴۸	۷۲۷	۹۹۱	۷۴۱۶	۱۶۷۱۳	
۰	-	-	-	۰	۴	۱۹۹	
۲۸۳	۴	۱۳	۲۵	۱۴۹	۱۹۳	۵۴۰۱	
۶	//	۱	۱	۲۱	۱۳۷	۱۹۸۱	
۱۲	//	۱	۱	۱۹	۱۴۳	۱۱۰۷	
۱۰۲	۱	۴	۶	۴۲	۲۹۶	۱۲۳۷	
۱۶۰	۲	۷	۱۶	۶۷	۳۱۸	۹۷۶	
۱۰۶۸	۳۵	۸۰	۱۹۱	۲۳۰	۲۰۲۶	۲۴۱۴	
۳۲۱	۹	۲۱	۲۹	۱۳۵	۶۱۰	۱۴۶۲	
۲۶۲	۱۰	۲۴	۵۳	۱۲۵	۵۶۲	۱۲۳۱	
۲۶۸	۸	۲۲	۵۲	۹۶	۵۰۹	۱۰۵۳	
۲۱۶	۸	۱۴	۲۷	۷۲	۳۵۵	۸۶۷	
۱۲۳۰	۵۲	۹۴	۲۴۷	۲۸۱	۲۴۶۶	۲۷۳۰	
۵۵۱	۱۸	۳۵	۹۲	۱۲۰	۹۲۶	۱۷۴۱	
۱۲۱	۴	۱۷	۲۵	۴۸	۲۸۲	۸۸۱	
۲۹۲	۱۲	۲۴	۶۴	۷۵	۶۵۹	۱۴۰۵	
۲۵۶	۱۹	۱۷	۵۶	۲۸	۵۹۶	۷۰۳	
۵۷۳	۱۸	۳۰	۱۱۹	۸۳	۹۲۳	۱۳۶۰	
۱۸۰	۳	۱۱	۳۲	۴۲	۲۱۸	۵۵۲	
۱۴۳	۸	۹	۲۹	۲۹	۲۶۴	۵۱۷	
۲۵۱	۶	۱۰	۵۶	۲۲	۳۴۱	۲۹۲	
۹۰۷	۲۳	۳۲	۱۵۶	۴۷	۲۰۹۵	۴۱۰	
۴۷۰	۲	۹	۲۲	۲۲	۵۸۴	۲۷۳	
۲۶۵	۱۰	۱۱	۵۸	۱۷	۲۹۲	۹۸	
۱۱	۵	۲	۱۸	۲	۴۹	۳۰	
۱۴	۵	۱	۱۹	۳	۱۹	۷	
۰	۰	۰	۰	۰	۲	۱	
۱۴۸	۰	۷	۲۰	۱	۱۴۸	۱	



۴۹- تعداد بهره‌برداری، سطح کاشت ساده، تعداد درخت و مقدار تولید سیب برحسب وسعت اراضی کشاورزی (دنباله)  
(بهره‌برداری - هکتار - هزار اصله - تن)

(فضای باز)

تولید	کاشت پراکنده			کاشت مجتمع مخلوط (چندمحصولی)			وسعت اراضی کشاورزی	
	تعداد درخت		تعداد بهره‌برداری	تولید	تعداد درخت			تعداد بهره‌برداری
	نهال	بارور			نهال	بارور		
۱۵۵۵	۳۲	۸۰	۱۲۶۸۳	۱۵۹۹	۶۷	۱۲۲	۳۰۶۸۱	جمع
۴	//	//	۱۹۹	.	.	.	.	بدون زمین
۲۸۹	۶	۱۵	۲۱۴۰	۳۲۱	۷	۳۷	۱۳۱۷	جمع کمتر از ۱ هکتار
۷۲	۲	۴	۱۵۶۶	۵۸	۱	۷	۲۹۵	کمتر از ۰/۱ هکتار
۵۶	۱	۳	۷۷۱	۷۳	۲	۱۱	۲۱۷	۰/۱ تا کمتر از ۰/۲ هکتار
۸۹	۱	۵	۹۲۹	۱۰۲	۲	۱۲	۲۴۸	۰/۲ تا کمتر از ۰/۵ هکتار
۷۲	۱	۴	۶۷۲	۸۶	۲	۷	۲۳۷	۰/۵ تا کمتر از ۱ هکتار
۶۱۰	۱۰	۲۳	۳۳۲۵	۵۵۸	۱۳	۳۷	۸۷۹	جمع ۱ تا کمتر از ۵ هکتار
۱۷۲	۲	۸	۱۰۳۴	۱۶۷	۴	۸	۲۰۰	۱ تا کمتر از ۲ هکتار
۱۲۳	۲	۶	۸۷۲	۱۷۵	۲	۱۰	۲۴۰	۲ تا کمتر از ۳ هکتار
۹۳	۲	۶	۷۶۶	۱۴۸	۴	۱۰	۱۹۲	۳ تا کمتر از ۴ هکتار
۷۲	۲	۵	۶۵۲	۶۷	۲	۹	۱۴۸	۴ تا کمتر از ۵ هکتار
۵۵۹	۱۰	۲۷	۳۸۲۴	۴۷۷	۱۷	۳۵	۶۴۱	جمع ۵ تا کمتر از ۲۰ هکتار
۱۸۶	۲	۹	۱۳۷۳	۱۸۹	۵	۱۴	۲۵۲	۵ تا کمتر از ۷/۵ هکتار
۹۰	۲	۶	۷۱۹	۶۴	۱	۵	۱۱۶	۷/۵ تا کمتر از ۱۰ هکتار
۱۷۴	۲	۸	۱۱۴۶	۹۲	۶	۸	۱۸۹	۱۰ تا کمتر از ۱۵ هکتار
۱۰۹	۱	۵	۵۸۵	۱۳۱	۵	۹	۸۴	۱۵ تا کمتر از ۲۰ هکتار
۲۱۰	۵	۱۰	۱۱۰۹	۱۴۰	۷	۸	۱۷۰	جمع ۲۰ تا کمتر از ۵۰ هکتار
۸۸	۱	۴	۲۵۵	۵۰	۳	۳	۶۵	۲۰ تا کمتر از ۲۵ هکتار
۶۵	۳	۳	۴۲۷	۵۶	۲	۲	۶۲	۲۵ تا کمتر از ۳۵ هکتار
۵۶	۱	۲	۲۲۷	۳۲	۱	۲	۲۳	۳۵ تا کمتر از ۵۰ هکتار
۸۳	۱	۳	۲۸۶	۱۰۵	۳	۷	۸۰	جمع ۵۰ هکتار و بیشتر
۵۶	۱	۲	۲۰۷	۵۹	۳	۳	۴۶	۵۰ تا کمتر از ۱۰۰ هکتار
۱۴	//	۱	۶۰	۱۵	//	۱	۲۲	۱۰۰ تا کمتر از ۲۰۰ هکتار
۷	//	//	۱۶	۳۱	//	۲	۱۰	۲۰۰ تا کمتر از ۵۰۰ هکتار
۵	.	//	۲	//	.	//	۲	۵۰۰ تا کمتر از ۱۰۰۰ هکتار
۲	.	//	۱	.	.	.	.	۱۰۰۰ تا کمتر از ۲۰۰۰ هکتار
.	.	.	.	.	.	.	.	۲۰۰۰ هکتار و بیشتر

۵۰- تعداد بهره‌برداری، سطح کاشت ساده، تعداد درخت و مقدار تولید سیب برحسب وسعت اراضی باغ و قلمستان (بهره‌برداری - هکتار - هزار اصله - تن)

(فضای باز)

تولید	کاشت مجتمع ساده (تک محصولی)			کل		وسعت اراضی باغ و قلمستان	
	تعداد درخت		سطح کاشت	تولید	تعداد بهره‌برداری		
	نهال	بارور					
۲۲۶۲	۱۳۱	۲۴۸	۲۲۷	۹۹۱	۷۴۱۶	۱۶۷۱۳	جمع
.	.	.	.	.	۴۹	۷۹۲	بدون زمین باغ و قلمستان
۶۵۸	۱۴	۲۵	۷۱	۴۲۱	۲۵۳۹	۱۲۴۴۳	جمع کمتر از ۱ هکتار
۲۸	//	۳	۳	۸۵	۴۹۹	۵۶۵۲	کمتر از ۰/۱ هکتار
۶۹	۱	۵	۶	۸۲	۴۹۱	۳۱۱۷	۰/۱ تا کمتر از ۰/۲ هکتار
۲۳۳	۳	۱۱	۲۱	۱۲۲	۸۱۳	۳۱۸۹	۰/۲ تا کمتر از ۰/۵ هکتار
۳۱۹	۱۰	۱۶	۲۲	۱۲۷	۷۲۶	۱۲۷۵	۰/۵ تا کمتر از ۱ هکتار
۱۷۱۲	۵۴	۱۲۵	۳۰۹	۴۳۷	۲۶۷۲	۲۲۰۷	جمع ۱ تا کمتر از ۵ هکتار
۵۶۷	۲۲	۳۴	۱۰۴	۱۹۸	۱۰۸۴	۱۳۲۳	۱ تا کمتر از ۲ هکتار
۵۶۸	۱۰	۴۴	۹۲	۱۳۸	۷۹۰	۵۴۷	۲ تا کمتر از ۳ هکتار
۵۷۶	۲۲	۴۷	۱۱۳	۱۰۹	۷۹۸	۳۳۸	۳ تا کمتر از ۵ هکتار
۱۸۹۲	۶۴	۸۸	۲۵۷	۱۲۴	۲۱۵۷	۲۷۹	جمع ۵ هکتار و بیشتر
۷۸۸	۲۴	۴۷	۱۴۷	۸۷	۹۱۳	۲۰۳	۵ تا کمتر از ۱۰ هکتار
۶۲۸	۱۶	۲۰	۷۴	۲۲	۷۶۱	۵۲	۱۰ تا کمتر از ۲۰ هکتار
۳۰۸	۵	۱۳	۶۶	۱۱	۳۳۸	۱۵	۲۰ تا کمتر از ۵۰ هکتار
۱۴۸	۱۹	۷	۷۰	۴	۱۵۵	۱۰	۵۰ هکتار و بیشتر



۵۰ - تعداد بهره‌برداری، سطح کاشت ساده، تعداد درخت و مقدار تولید سیب برحسب وسعت اراضی باغ و قلمستان (دنباله)  
(بهره‌برداری - هکتار - هزار اصله - تن)

(فضای باز)

تولید	کاشت پراکنده		تعداد بهره‌برداری	تولید	کاشت مجتمع مخلوط (چند محصولی)		تعداد بهره‌برداری	وسعت اراضی باغ و قلمستان
	تعداد درخت				تعداد درخت			
	تهال	بارور			تهال	بارور		
۱۵۵۵	۳۲	۱۰	۱۲۶۸۳	۱۵۹۹	۴۷	۱۲۴	۳۰۸۸	جمع .....
۴۹	۱	۴	۷۹۲	.	.	.	۰	بدون زمین باغ و قلمستان .....
۱۱۱۳	۱۶	۵۷	۱۰۵۵۶	۷۶۸	۱۹	۷۲	۲۴۶۸	جمع کمتر از ۱ هکتار .....
۳۳۲	۶	۱۸	۴۷۸۲	۱۴۹	۲	۱۲	۷۸۹	کمتر از ۰/۱ هکتار .....
۲۶۰	۳	۱۴	۲۴۲۹	۱۶۲	۲	۲۰	۶۰۷	۰/۱ تا کمتر از ۰/۲ هکتار .....
۳۲۶	۳	۱۶	۲۳۵۳	۲۵۲	۵	۲۴	۷۱۵	۰/۲ تا کمتر از ۰/۵ هکتار .....
۱۹۲	۳	۹	۹۹۲	۲۲۲	۷	۱۵	۲۵۶	۰/۵ تا کمتر از ۱ هکتار .....
۳۳۸	۱۳	۱۶	۱۲۴۸	۶۲۳	۱۵	۳۹	۵۴۱	جمع ۱ تا کمتر از ۵ هکتار .....
۱۸۶	۶	۹	۸۱۴	۳۳۱	۶	۲۶	۲۲۱	۱ تا کمتر از ۲ هکتار .....
۸۵	۴	۵	۲۸۳	۱۳۷	۵	۷	۱۳۱	۲ تا کمتر از ۳ هکتار .....
۶۷	۲	۲	۱۵۱	۱۵۵	۵	۱۰	۸۹	۳ تا کمتر از ۵ هکتار .....
۵۶	۳	۲	۸۴	۲۰۹	۱۳	۱۳	۷۸	جمع ۵ هکتار و بیشتر .....
۴۵	۲	۲	۶۹	۸۰	۶	۴	۴۹	۵ تا کمتر از ۱۰ هکتار .....
۵	۱	//	۱۱	۱۰۹	۷	۸	۲۱	۱۰ تا کمتر از ۲۰ هکتار .....
۲	//	//	۱	۱۸	۱	۱	۵	۲۰ تا کمتر از ۵۰ هکتار .....
۵	//	//	۳	۲	۱	//	۲	۵۰ هکتار و بیشتر .....



۵۱- تعداد بهره‌بردار، سطح کاشت ساده، تعداد درخت و مقدار تولید سیب برحسب سن بهره‌بردار (بهره‌برداری - هکتار - هزار اصله - تن)

(فضای باز)

تولید	کاشت مجتمع ساده (تک محصولی)				کل		سن بهره‌بردار
	تعداد درخت		سطح کاشت	تعداد بهره‌برداری	تولید	تعداد بهره‌برداری	
	نهال	بارور					
۲۰۷۳	۱۱۱	۲۳۵	۶۵۲	۹۷۶	۷۱۷۷	۱۶۶۵۱	جمع
۰	-	۰	۰	۰	//	۲	کمتر از ۱۵ ساله
۰	۰	۰	۰	۰	۳	۳۶	۱۵ - ۱۹ ساله
۲۶	۱	۱	۷	۱۰	۵۰	۲۲۰	۲۰ - ۲۴ ساله
۱۵۱	۶	۸	۲۲	۲۲	۲۱۱	۵۲۰	۲۵ - ۲۹ ساله
۱۸۲	۱۱	۲۰	۴۲	۷۶	۳۰۵	۸۶۹	۳۰ - ۳۴ ساله
۲۹۷	۱۶	۲۱	۷۲	۷۵	۶۷۵	۹۷۲	۳۵ - ۳۹ ساله
۲۳۲	۱۵	۳۱	۹۹	۱۲۳	۶۹۵	۱۵۱۷	۴۰ - ۴۴ ساله
۲۸۳	۱۴	۳۰	۷۲	۸۵	۷۶۲	۱۴۶۵	۴۵ - ۴۹ ساله
۴۰۵	۱۰	۳۵	۷۸	۱۱۸	۸۵۲	۱۸۹۴	۵۰ - ۵۴ ساله
۳۶۲	۱۴	۲۰	۵۹	۸۰	۵۶۸	۱۳۰۷	۵۵ - ۵۹ ساله
۷۴۷	۷	۳۰	۹۵	۱۱۵	۱۱۸۱	۲۲۶۰	۶۰ - ۶۴ ساله
۳۹۰	۷	۱۵	۲۲	۸۹	۷۴۰	۱۸۵۷	۶۵ - ۶۹ ساله
۲۲۲	۵	۱۲	۳۴	۸۷	۶۷۹	۲۰۷۳	۷۰ - ۷۴ ساله
۷۳	۲	۵	۱۵	۳۶	۲۲۷	۷۶۹	۷۵ - ۷۹ ساله
۹۱	۱	۶	۱۲	۳۷	۲۲۹	۸۹۰	۸۰ ساله و بیشتر



۵۱- تعداد بهره‌برداری، سطح کاشت ساده، تعداد درخت و مقدار تولید سیب برحسب سن بهره‌بردار (دنباله)  
(بهره‌برداری - هکتار - هزار اصله - تن)

## (فضای باز)

تولید	کاشت پراکنده		تعداد بهره‌برداری	تولید	کاشت مجتمع مخلوط (چندمحصولی)		تعداد بهره‌برداری	سن بهره‌بردار
	تعداد درخت				تعداد درخت			
	نهال	بارور			نهال	بارور		
۱۵۵۲	۳۲	۸۰	۱۲۶۶۴	۱۵۵۳	۴۷	۱۲۱	۳۰۶۰	جمع
//	//	//	۲	۰	۰	۰	۰	کمتر از ۱۵ ساله
۲	//	//	۳۳	//	۰	//	۳	۱۵ - ۱۹ ساله
۱۶	۱	۱	۱۸۰	۸	//	۱	۳۰	۲۰ - ۲۴ ساله
۴۵	۱	۲	۴۲۲	۱۲	۱	۱	۵۵	۲۵ - ۲۹ ساله
۷۶	۲	۴	۶۷۱	۴۷	۳	۵	۱۲۲	۳۰ - ۳۴ ساله
۹۲	۳	۵	۷۶۰	۸۶	۳	۷	۱۶۱	۳۵ - ۳۹ ساله
۱۶۱	۴	۸	۱۱۸۷	۱۱۲	۵	۷	۲۱۱	۴۰ - ۴۴ ساله
۱۲۳	۲	۷	۱۱۴۱	۱۴۸	۸	۱۲	۲۴۵	۴۵ - ۴۹ ساله
۱۹۱	۵	۹	۱۴۲۸	۲۵۷	۶	۱۵	۳۵۷	۵۰ - ۵۴ ساله
۱۰۹	۲	۵	۹۷۰	۹۵	۳	۱۱	۲۶۴	۵۵ - ۵۹ ساله
۲۲۷	۳	۱۲	۱۷۰۷	۲۰۸	۷	۱۷	۴۴۵	۶۰ - ۶۴ ساله
۱۸۱	۳	۹	۱۲۸۵	۱۶۹	۴	۱۲	۲۸۸	۶۵ - ۶۹ ساله
۲۰۲	۳	۱۰	۱۵۵۰	۲۲۵	۳	۱۸	۲۳۹	۷۰ - ۷۴ ساله
۵۵	۱	۳	۵۵۸	۹۹	۲	۸	۱۷۵	۷۵ - ۷۹ ساله
۶۲	۱	۴	۶۷۲	۷۶	۱	۶	۱۸۴	۸۰ ساله و بیشتر

۵۲- تعداد بهره‌برداری، سطح کاشت ساده، تعداد درخت و مقدار تولید گلابی برحسب شهرستان

(بهره‌برداری - هکتار - هزار اصله - تن)

(فضای باز)

تولید	کاشت مجتمع ساده (تک محصولی)				کل		شهرستان
	تعداد درخت		سطح کاشت	تعداد بهره‌برداری	تولید	تعداد بهره‌برداری	
	نهال	بارور					
۴۰۱	۱	۱۲	۲۷	۵۶	۱۵۷	۵۴۸۱	مرکزی
۲۲۷	//	۱۲	۱۰	۱۲	۲۲۴	۸۶۵	اراک
۵	۵	۵	۵	۱	۱۳	۳۷۳	آشتیان
۱۶	.	//	۱	۷	۵۲	۵۸۹	تفرش
۲	//	//	۱	۷	۲۶	۶۷۳	خمین
۵	۵	۵	۵	۱	۱۵	۱۸۷	دلیجان
۲۲	.	۲	۹	۷	۸۳	۵۸۲	زرنديه
۹	//	۹	۳	۱۱	۹۱	۷۷۲	ساوه
۸	//	۹	۲	۶	۶۲	۶۶۹	شازند ( سرپند)
.	.	.	.	.	۲۰	۵۵۳	کمیجان
۵	//	//	۱	۵	۴۹	۲۱۶	سحلات

۵۲- تعداد بهره‌برداری، سطح کاشت ساده، تعداد درخت و مقدار تولید گلایی برحسب شهرستان (دنباله)  
(بهره‌برداری - هکتار - هزار اصله - تن)

(فضای باز)

تولید	کاشت پراکنده			کاشت مجتمع مخلوط (چندمحصولی)			شهرستان	
	تعداد درخت		تعداد بهره‌برداری	تولید	تعداد درخت			تعداد بهره‌برداری
	نهال	بارور			نهال	بارور		
۲۲۲	۳	۱۳	۲۸۱۲	۲۲۲	۲	۱۵	مرکزی	
۴۲	۱	۲	۷۵۲	۴۲	۱	۲	اراک	
۱۷	//	۱	۲۵۸	۱	//	//	آشتیان	
۲۴	//	۲	۴۲۸	۱۴	//	۱	تفرش	
۳۱	//	۲	۵۵۱	۱۲	//	۱	خمین	
۱	//	//	۵۲	۱۴	//	۱	دلیجان	
۳۵	۱	۲	۴۶۲	۲۴	//	۱	زرنجیه	
۳۲	//	۲	۲۲۶	۵۰	۱	۲	ساوه	
۲۹	۱	۱	۴۹۸	۲۶	۱	۱	شازند (سریند)	
۸	//	۱	۲۸۷	۱۲	//	۱	کمیجان	
۹	//	۱	۷۷	۲۵	//	۲	محلات	

۵۳- تعداد بهره‌برداری، سطح کاشت ساده، تعداد درخت و مقدار تولید به برحسب شهرستان (بهره‌برداری - هکتار - هزار اصله - تن)

(فضای باز)

تولید	کاشت مجتمع ساده (تک محصولی)				کل		شهرستان
	تعداد درخت		سطح کاشت	تعداد بهره‌برداری	تولید	تعداد بهره‌برداری	
	نهال	بارور					
۱۱۳	۱	۵	۷	۲۱	۵۲۹	۳۶۰۷	مرکزی
⊙	⊙	⊙	⊙	۲	۱۳۶	۸۰۶	اراک
.	.	.	.	.	۲	۸۶	آشتیان
.	.	.	.	.	۷	۲۲۷	تفرش
.	.	.	.	.	۶۰	۴۱۶	خمین
⊙	⊙	⊙	⊙	۲	۱۲	۲۵۲	دلیجان
⊙	⊙	⊙	⊙	۱	۱۴	۲۲۴	زرنديه
۲	۱	//	۱	۶	۷۷	۲۴۴	ساوه
۱۸	//	۲	۱	۱۲	۴۹	۳۷۶	شازند ( سرزند )
.	.	.	.	.	۱۲	۵۸۱	کمیجان
۱۰	۱	۱	۱	۱۸	۱۵۸	۲۷۵	محلات

۵۲- تعداد بهره‌برداری، سطح کاشت ساده، تعداد درخت و مقدار تولید به برحسب شهرستان (دنباله)  
(بهره‌برداری - هکتار - هزار اصله - تن)

(فضای باز)

تولید	کاشت پراکنده			کاشت مجتمع مخلوط (چند محصولی)			شهرستان	
	تعداد درخت		تعداد بهره‌برداری	تولید	تعداد درخت			تعداد بهره‌برداری
	نهال	بارور			نهال	بارور		
۱۷۸	۳	۱۱	۲۴۷۴	۲۳۸	۲	۱۱	۱۰۹۷	مرکزی
۴۶	۱	۲	۷۳۹	۱۰	//	۱	۶۶	اراک
۲	//	//	۸۲	//	//	//	۴	آشتیان
۳	//	//	۱۶۰	۲	//	۲	۸۷	تفرش
۱۱	//	۱	۲۲۳	۲۹	//	۱	۹۵	خمین
۲	//	//	۱۰۶	۷	//	۱	۱۲۶	دلیجان
۱۰	//	//	۱۹۹	۲	//	//	۲۴	زرنديه
۶۴	//	۲	۱۹۱	۱۲	//	۱	۱۲۸	ساوه
۱۷	//	۱	۲۵۶	۱۲	//	۱	۱۰۸	شازند (سربند)
۷	//	//	۳۱۲	۸	//	۱	۲۶۸	کمیجان
۱۴	۱	۱	۱۰۶	۱۲۴	//	۲	۱۵۱	محلات

۵۴- تعداد بهره‌برداری، سطح کاشت ساده، تعداد درخت و مقدار تولید گیلاس و آلبالو برحسب شهرستان  
(بهره‌برداری - هکتار - هزار اصله - تن)

(فضای باز)

تولید	کاشت مجتمع ساده (تک محصولی)			تعداد بهره‌برداری	کل		شهرستان
	تعداد درخت		سطح کاشت		تولید	تعداد بهره‌برداری	
	نهال	بادور					
۴۵۱	۹	۲۹	۹۳	۱۲۹	۱۱۷۹	۵۴۴۲	مرکزی
۲۲۲	۳	۱۳	۲۹	۲۵	۲۸۰	۱۲۶۸	اراک
۵	۵	۵	۵	۱	۹	۱۵۲	آشتیان
۱۶۳	۲	۱۲	۵۲	۴۱	۱۹۱	۳۱۵	تفرش
۶	//	//	۱	۳	۵۵	۵۲۷	خمین
۰	۰	۰	۰	۰	۱۰	۱۶۴	دلیجان
۴	۱	//	۲	۶	۳۹	۲۸۱	زرندیه
۹	//	۱	۳	۱۶	۹۱	۶۷۱	ساوه
۳۷	۱	۱	۶	۲۵	۱۱۹	۷۹۹	شازند (سریند)
۰	۰	۰	۰	۰	۱۲۷	۸۵۴	کمیجان
۷	۱	//	۱	۱۲	۵۶	۱۲۹	محلان

۵۴- تعداد بهره‌برداری، سطح کاشت ساده، تعداد درخت و مقدار تولید گیلاس و آلبالو برحسب شهرستان (دنباله)  
(بهره‌برداری - هکتار - هزار اصله - تن)

## (فضای باز)

تولید	کاشت پراکنده			تولید	کاشت مجتمع مخلوط (چندمحصولی)			شهرستان
	تعداد درخت		تعداد بهره‌برداری		تعداد درخت		تعداد بهره‌برداری	
	تهال	بارور			تهال	بارور		
۳۰۲	۱۰	۲۲	۲۴۶۶	۴۱۹	۲۳	۶۵	۱۸۶۵	..... مرکزی
۱۶۷	۵	۹	۱۲۳۹	۸۱	۲	۶	۱۹۵	..... اراک
۷	//	۱	۱۴۵	۲	//	//	۹	..... آشتیان
۱۲	۱	۱	۱۶۵	۱۷	//	۲	۱۱۰	..... نقرش
۲۹	۱	۲	۴۰۴	۲۱	//	۱	۱۱۹	..... خمین
۲	//	//	۵۲	۹	۱	۱	۱۱۲	..... دلچیان
۱۵	۱	۱	۲۸۲	۲۱	۱	۲	۹۴	..... زرتدیه
۱۸	//	۲	۲۰۹	۶۲	۶	۸	۲۴۶	..... ساوه
۲۵	۲	۲	۵۶۲	۲۸	۲	۴	۲۱۴	..... شازند (سریند)
۱۵	//	۱	۲۷۸	۱۱۲	۹	۲۹	۲۷۶	..... کمپجان
۳	//	//	۲۸	۲۶	۱	۲	۹۰	..... محلات



۵۵- تعداد بهره‌برداری، سطح کاشت ساده، تعداد درخت و مقدار تولید زردآلو و قیسی برحسب شهرستان (بهره‌برداری - هکتار - هزار اصله - تن)

(فضای باز)

تولید	کاشت مجتمع ساده (تک محصولی)				کل		شهرستان
	تعداد درخت		سطح کاشت	تعداد بهره‌برداری	تولید	تعداد بهره‌برداری	
	نهال	بارور					
۱۰۶۲	۱۷	۱۵	۱۵۸	۲۲۰	۴۱۹۸	۱۷۱۳۶	مرکزی
۱۵۲	۵	۷	۱۵	۲۹	۱۱۰۷	۴۴۸۱	لرک
۵	۵	۵	۵	۲	۱۹	۲۲۸	آشتیان
۴	۱	۱	۲	۱۰	۲۳۲	۱۲۵۵	تفرش
۱۰	۰	//	۱	۶	۱۹۲	۱۷۴۲	خمین
۱۰	//	۱	۳	۵	۵۰	۴۷۰	دلیجان
۲۲	۵	۱	۱۰	۷	۱۲۳	۷۸۰	زرنديه
۸۰۲	۲	۶۷	۱۱۷	۱۰۷	۱۶۱۲	۱۷۵۲	ساره
۸	۲	۱	۳	۲۵	۲۶۰	۲۹۷۸	شازند (سرمد)
۱	//	//	//	۳	۴۹۹	۲۷۹۵	کمیجان
۲۰	۱	۶	۷	۲۶	۱۰۶	۲۴۲	محلان

۵۵- تعداد بهره‌برداری، سطح کاشت ساده، تعداد درخت و مقدار تولید زردآلو و قیسی برحسب شهرستان (دنباله)  
(بهره‌برداری - هکتار - هزار اصله - تن)

(فضای باز)

تولید	کاشت پراکنده			تولید	کاشت مجتمع مخلوط (چندمحصولی)			شهرستان
	تعداد درخت		تعداد بهره‌برداری		تعداد درخت		تعداد بهره‌برداری	
	نهال	بارور			نهال	بارور		
۲۲۳۱	۲۸	۱۳۰	۱۴۳۱۱	۹۰۵	۲۷	۵۳	۲۶۲۳	مرکزی
۶۰۲	۷	۲۴	۲۲۲۰	۳۵۲	۲	۱۲	۲۳۷	اراک
۱۳	۱	۱	۲۰۶	۵	//	//	۲۰	آشتیان
۱۹۲	۲	۱۲	۱۲۵۱	۲۶	۱	۳	۱۹۲	تفرش
۱۴۸	۲	۷	۱۵۲۷	۲۳	//	۲	۲۱۰	خمین
۶	//	۱	۱۸۵	۳۴	۱	۳	۲۸۶	دلچیان
۴۸	۲	۳	۶۴۷	۴۲	۱	۲	۱۲۶	زرندیه
۶۵۷	۷	۵۷	۱۱۰۲	۱۵۱	۵	۱۷	۵۵۲	ساوه
۲۱۰	۵	۱۲	۲۶۶۲	۴۲	۵	۲	۲۹۳	شازند (سرمند)
۲۳۵	۲	۱۲	۲۳۱۹	۱۶۲	۲	۸	۵۷۵	کمپجان
۱۸	۱	۱	۸۹	۴۸	۹	۳	۱۳۰	مخلات

۵۶- تعداد بهره‌برداری، سطح کاشت ساده، تعداد درخت و مقدار تولید هلو، شلیل و شفتالو برحسب شهرستان (بهره‌برداری - هکتار - هزار اصله - تن)

(فضای باز)

تولید	کاشت مجتمع ساده (تک محصولی)			کل		شهرستان	
	تعداد درخت		سطح کاشت	تعداد بهره‌برداری	تولید		تعداد بهره‌برداری
	نهال	بارور					
۱۴۱۰۱	۶۴۶	۵۶۱	۱۵۴۲	۱۶۶۰	۱۷۴۱۷	۷۳۳۲	مرکزی
۱۲۹۹۸	۵۴۵	۲۹۳	۱۲۸۱	۱۲۶۲	۱۵۳۴۸	۳۸۹۸	اراک
.	.	.	.	.	۲	۴۵	آشتیان
⊖	⊖	⊖	⊖	۲	۲۹	۷۸۵	تفرش
۵	//	۱	۲	۴	۸۹	۴۵۳	خمین
⊖	⊖	⊖	⊖	۲	۲۳	۷۹	هلیجان
۱۰۷	۲۵	۱۰	۵۶	۲۱	۱۵۷	۲۲۲	زرنديه
۲۰	//	۲	۳	۸	۸۵	۳۶۱	ساوه
۹۹۰	۷۱	۵۳	۱۷۶	۱۶۸	۱۵۲۸	۹۲۴	شازند (سرپند)
۸	۲	۱	۲	۴	۸۷	۱۰۰۵	کمیجان
۲	۲	//	۲	۱۰	۳۹	۲۹	محلان



۵۶- تعداد بهره‌برداری، سطح کاشت ساده، تعداد درخت و مقدار تولید هلو، شلیل و شفتالو برحسب شهرستان (دنباله)  
(بهره‌برداری - هکتار - هزار اصله - تن)

(فضای باز)

تولید	کاشت پراکنده			کاشت مجتمع مخلوط (چندمحصولی)			شهرستان	
	تعداد درخت		تعداد بهره‌برداری	تولید	تعداد درخت			تعداد بهره‌برداری
	نهال	بارور			نهال	بارور		
۷۳۲	۶۱	۳۷	۲۷۹۹	۲۵۸۶	۱۱۹	۱۲۶	۱۰۵۶	مرکزی
۴۸۸	۲۱	۲۰	۲۳۰۳	۱۹۱۱	۶۵	۷۵	۲۰۵	اراک
۱	//	//	۴۰	۱	//	//	۵	آشتیان
۱۸	۱	۱	۲۱۱	۱۱	//	۲	۷۴	تفرش
۴۷	۲	۳	۳۷۱	۳۷	//	۱	۷۸	خصین
//	//	//	۱۱	۲۱	//	۳	۶۶	دلیجان
۲۱	۲	۲	۱۹۹	۲۹	۱	۱	۵۲	زرنده
۳۰	۱	۳	۱۸۱	۲۵	۲	۵	۱۷۲	سائوه
۵۱	۱۰	۲	۵۶۲	۲۹۸	۲۶	۳۴	۲۳۴	شازند (سربند)
۷۴	۲	۴	۹۵۶	۶	//	۱	۴۶	کمیجان
۲	//	//	۱۶	۳۵	//	۴	۲۲	محلان

۵۷- تعداد بهره‌برداری، سطح کاشت ساده، تعداد درخت و مقدار تولید انواع آلو و گوجه برحسب شهرستان (بهره‌برداری - هکتار - هزار اصله - تن)

(فضای باز)

تولید	کاشت مجتمع ساده (تک محصولی)				کل		شهرستان
	تعداد درخت		سطح کاشت	تعداد بهره‌برداری	تولید	تعداد بهره‌برداری	
	نهال	بارور					
۶۶۷	۹	۷۱	۱۰۸	۱۳۰	۱۹۹۷	۷۱۸۹	مرکزی
۸۱	۵	۲	۱۰	۲۹	۲۸۱	۱۶۱۳	لرک
۶	//	۱	//	۱۰	۲۳	۳۹۰	اشتیان
۶	۰	۲	۱	۶	۳۱	۲۸۹	تفرش
۰	۰	۰	۰	۰	۵۶	۶۷۱	خمین
۲	//	۱	۲	۱۰	۲۲	۲۲۳	دلیجان
۱	//	//	۱	۲	۲۵	۲۶۷	زرنديه
۵۶۰	۲	۶۳	۹۲	۵۴	۱۲۴۸	۱۲۷۰	ساوه
۸	//	۱	۱	۱۶	۹۷	۸۳۳	شازند (سویند)
⊙	⊙	⊙	⊙	۱	۱۸۳	۱۱۶۶	کمیجان
⊙	⊙	⊙	⊙	۲	۲۹	۱۴۸	محلات



۵۷- تعداد بهره‌برداری، سطح کاشت ساده، تعداد درخت و مقدار تولید انواع آلو و گوجه برحسب شهرستان (دنباله)  
(بهره‌برداری - هکتار - هزار اصله - تن)

(فضای باز)

تولید	کاشت پراکنده			کاشت مجتمع مخلوط (چندمحصولی)			شهرستان	
	تعداد درخت		تعداد بهره‌برداری	تولید	تعداد درخت			تعداد بهره‌برداری
	نهال	بارور			نهال	بارور		
۱۵۹	۱۵	۱۲۹	۵۳۶۰	۳۷۱	۱۶	۶۲	مرکزی	
۱۵۵	۳	۱۱	۱۴۵۱	۴۶	۲	۳	لر ای	
۱۴	۱	۲	۳۶۲	۳	//	//	آشتیان	
۱۹	//	۲	۳۱۶	۶	//	۱	تفرش	
۲۷	//	۲	۵۲۵	۱۰	//	۱	خمین	
۴	//	۱	۸۵	۱۷	۱	۳	دلیجان	
۱۳	۱	۱	۲۰۳	۱۱	۱	۳	زرنديه	
۶۲۹	۵	۹۶	۱۱۳۰	۵۸	۳	۱۰	ساوه	
۵۵	۲	۹	۶۲۴	۳۴	۲	۴	شازند ( سریند)	
۲۱	۱	۲	۶۱۸	۱۶۱	۷	۳۸	کمیجان	
۲	//	//	۲۶	۲۶	//	۲	محلان	

۵۸- تعداد بهره‌برداری، سطح کاشت ساده، تعداد درخت و مقدار تولید انار بر حسب شهرستان (بهره‌برداری - هکتار - هزار اصله - تن)

(فضای باز)

شهرستان	کل		کاشت مجتمع ساده (تک محصولی)			
	تعداد بهره‌برداری	تولید	تعداد بهره‌برداری	سطح کاشت	تعداد درخت	
					بارور	نهال
مرکزی	۵۸۶۶	۷۳۲۸۹	۴۱۷۹	۶۳۱۵	۵۵۶۲	۵۹۰
اراک	۱۲۷	۳	.	.	.	.
آشتیان	۴۸	//	.	.	.	.
تفرش	۱۷۱	۲۰۸	۲۷	۲۲	۲۸	۶
خمین	۶۸	۱	.	.	.	.
دلیجان	۲۹۹	۲۶۹	۷۴	۲۴	۱۳	۲
زرننده	۵۲۰	۲۵۱	۷۵	۲۸	۱۸	۱
ساوه	۴۱۸۴	۷۱۸۴۸	۲۹۱۸	۶۱۷۲	۵۴۶۰	۵۷۰
شازند (سیرند)	۷	//	.	.	.	.
کمیجان	۲۷	//	.	.	.	.
محلان	۳۷۵	۷۱۰	۷۵	۲۸	۲۴	۹



۵۸- تعداد بهره‌برداری، سطح کاشت ساده، تعداد درخت و مقدار تولید انار برحسب شهرستان (دنباله)  
(بهره‌برداری - هکتار - هزار اصله - تن)

(فضای باز)

شهرستان	کاشت مجتمع مخلوط (چند محصولی)			کاشت پراکنده			تولید
	تعداد بهره‌برداری	تعداد درخت		تعداد بهره‌برداری	تعداد درخت		
		نهل	بارور		نهل	بارور	
مرکزی	۵۶۸	۳۷	۳۹	۲۳۷	۱۱۴۴	۱۲	۱۸۴
اراک	۱۳	//	//	۱	۱۱۴	//	۲
آشتیان	۳	//	//	//	۴۵	//	//
تفرش	۶۱	۳	//	۲۶	۷۲	۱	۱۶
خمین	۱۲	//	//	//	۵۶	//	۱
دلچیان	۱۳۶	۵	۶	۲۰	۹۱	۱	۱۲
زرنديه	۴۲	۱	//	۱۹	۲۲۵	۵	۸۰
ساوه	۲۱۶	۲۳	۳۰	۲۰۰	۷۰	۳	۳۲
شازند (سرزند)	۱	⊙	⊙	⊙	۶	//	//
کمیجان	۱	⊙	⊙	⊙	۴۶	//	//
محلات	۸۳	۴	۳	۵۲	۲۱۸	۲	۴۱



۵۹- تعداد بهره‌برداری، سطح کاشت ساده، تعداد درخت و مقدار تولید بادام آبی برحسب شهرستان  
(بهره‌برداری - هکتار - هزار اصله-تن)

(فضای باز)

تولید	کاشت مجتمع ساده (تک محصولی)			کل		شهرستان	
	تعداد درخت		سطح کاشت	تولید	تعداد بهره‌برداری		
	نهال	بارور					
۲۶۲۸	۸۵۲	۹۴۹	۲۲۱۳	۲۴۰۲	۵۵۹۲	۲۵۸۳۱	مرکزی
۳۷۸	۶۲	۶۸	۲۰۹	۲۸۳	۸۵۶	۴۵۵۷	اراک
۱۲۷	۵۲	۴۲	۱۳۶	۲۰۱	۲۳۷	۱۳۲۶	اشتیان
۹۶	۲۹	۳۱	۸۲	۲۳۰	۲۷۴	۲۰۰۲	تفرش
۱۰۳	۷۹	۴۳	۱۶۰	۱۵۰	۵۱۰	۲۵۷۶	خمین
۲۷۷	۲۲	۱۰۶	۲۱۸	۵۱۳	۵۱۳	۱۶۸۸	دلیجان
۸۷۹	۴۳۵	۳۷۱	۱۶۲۰	۷۵۷	۱۰۷۶	۲۲۲۲	زرنديه
۲۵۷	۴۵	۱۶۱	۲۳۵	۵۵۷	۱۱۶۶	۴۲۴۲	ساوه
۱۲۷	۶۹	۶۱	۲۴۰	۴۲۵	۲۳۲	۳۶۲۳	شازند (سربند)
۱۴	۹	۵	۲۴	۵۰	۱۱۳	۱۵۵۹	کمیجان
۱۶۹	۴۹	۵۲	۱۷۸	۱۳۸	۳۱۳	۸۱۳	محلات

۵۹- تعداد بهره‌برداری، سطح کاشت ساده، تعداد درخت و مقدار تولید بادام آبی برحسب شهرستان (دنباله)  
(بهره‌برداری - هکتار - هزار اصله - تن)

## (فضای باز)

تولید	کاشت پراکنده			تولید	کاشت مجتمع مخلوط (چند محصولی)			شهرستان
	تعداد درخت		تعداد بهره‌برداری		تعداد درخت		تعداد بهره‌برداری	
	نهال	بارور			نهال	بارور		
۱۹۳۶	۲۲۵	۲۵۱	۱۸۲۰۳	۱۰۰۹	۱۳۵	۲۸۵	۴۶۴۴	مرکزی
۲۱۶	۳۰	۵۲	۲۰۹۲	۶۲	۱۸	۳۱	۲۲۷	اراک
۸۵	۷	۱۲	۱۰۳۶	۱۵	۱	۱	۲۲	آشتیان
۳۱۹	۲۸	۱۲۷	۲۳۸۹	۵۹	۷	۳۷	۲۰۲	تفرش
۳۷۰	۵۷	۸۶	۲۲۵۷	۳۷	۲	۷	۱۹۹	خمین
۶۰	۴	۱۲	۵۹۱	۱۷۶	۲۳	۴۳	۷۱۳	دلیجان
۱۳۳	۱۳	۲۳	۱۲۴۴	۶۴	۱۲	۱۴	۲۵۶	زرنديه
۲۶۱	۲۷	۶۲	۱۶۴۲	۲۴۸	۲۴	۱۱۷	۲۰۸۲	ساوه
۱۶۹	۲۸	۳۵	۲۹۲۲	۳۸	۲۲	۱۸	۳۱۹	شازند (سریند)
۶۴	۷	۶	۱۲۷۸	۳۵	۸	۷	۲۴۰	کمیجان
۶۸	۴	۱۰	۵۳۶	۷۵	۱۸	۱۱	۱۴۴	محلات

۶۰- تعداد بهره‌برداری، سطح کاشت ساده، تعداد درخت و مقدار تولید بادام دیم برحسب شهرستان (بهره‌برداری - هکتار - هزار اصله - تن)

(فضای باز)

تولید	کاشت مجتمع ساده (تک محصولی)				کل		شهرستان
	تعداد درخت		سطح کاشت	تعداد بهره‌برداری	تولید	تعداد بهره‌برداری	
	نهال	بارور					
۸۹	۹۴	۶۴	۲۵۲	۲۴۳	۱۵۱	۴۱۴	مرکزی
۱۸	۱	۵	۱۱	۴۲	۲۲	۲۲۵	اراک
۲	۱۰	۲	۲۷	۲۵	۷	۲۸	آشتیان
۱۲	۸	۳	۲۵	۲۲	۱۲	۵۲	تفرش
۵	۱۲	۱	۳۳	۱۲	۶	۲۵	خمین
//	//	۱	۱	۵	//	۷	دلیجان
۲۴	۲۶	۳۰	۷۳	۲۴	۲۴	۲۹	زرنديه
۹	۶	۱۶	۳۰	۳۰	۲۳	۶۳	ساوه
۱	۹	۲	۲۱	۲۲	۸	۱۲۷	شازند (سربند)
۹	۱۰	۴	۲۱	۵۹	۳۰	۲۳۹	کمیجان
.	.	.	.	.	.	.	محلات



۶۱- تعداد بهره‌برداری، سطح کاشت ساده، تعداد درخت و مقدار تولید گردو برحسب شهرستان (بهره‌برداری - هکتار - هزار اصله - تن)

(فضای باز)

تولید	کاشت مجتمع ساده (تک محصولی)				کل		شهرستان
	تعداد درخت		سطح کاشت	تعداد بهره‌برداری	تولید	تعداد بهره‌برداری	
	نهال	بارور					
۱۱۱۰	۱۹۰	۱۴۱	۸۹۷	۱۷۲۵	۳۶۳۱	۲۵۱۷۸	مرکزی
۱۲۵	۲۲	۱۴	۱۲۵	۲۲۰	۷۱۲	۵۶۴۲	اراک
۶	۲	۱	۷	۱۷	۲۰	۶۹۳	آشتیان
۲۳	۱۳	۶	۸۱	۱۱۴	۲۵۴	۲۲۷۵	تفرش
۲۱	۱۳	۸	۴۹	۵۰	۱۵۱	۲۴۷۰	خمین
۶۱	۵	۷	۷۰	۲۰۵	۲۵۷	۱۶۳۴	دلچیان
۱۳۰	۲۹	۱۴	۸۹	۱۷۶	۲۵۸	۱۲۴۴	زرنديه
۵۵۵	۳۶	۶۴	۱۶۶	۴۱۶	۱۱۳۹	۳۹۳۱	ساوه
۱۳۴	۵۱	۲۱	۲۴۷	۳۶۱	۴۲۷	۴۲۷۵	شازند (سربند)
۲	۲	//	۱۰	۲۲	۱۸۵	۲۰۲۱	کمیجان
۲۲	۵	۵	۳۳	۴۲	۲۰۸	۷۹۴	محلان



۶۱- تعداد بهره‌برداری، سطح کاشت ساده، تعداد درخت و مقدار تولید گردو برحسب شهرستان (دنباله)  
(بهره‌برداری - هکتار - هزار اصله - تن)

(فضای باز)

تولید	کاشت پراکنده			تولید	کاشت مجتمع مخلوط (چندمحصولی)			شهرستان
	تعداد درخت		تعداد بهره‌برداری		تعداد درخت		تعداد بهره‌برداری	
	نهال	بارور			نهال	بارور		
۱۴۸۴	۱۶۰	۱۱۲	۱۸۶۰۹	۱۰۴۸	۱۲۲	۱۰۳	۵۱۲۲	مرکزی
۴۴۷	۲۵	۲۵	۵۱۲۲	۱۲۱	۲۴	۱۱	۳۳۸	اراک
۲۱	۲	۲	۶۵۵	۲	//	//	۲۴	آشمنان
۱۷۵	۲۲	۲۵	۱۷۶۸	۲۵	۲۲	۱۱	۲۱۷	تفرش
۸۶	۱۴	۱۰	۲۱۳۸	۲۴	۲	۲	۲۹۱	خمین
۷۹	۵	۸	۸۷۱	۱۱۶	۶	۱۵	۶۲۹	دلیجان
۶۷	۸	۲	۱۰۳۲	۶۱	۸	۲	۲۵۲	زرنديه
۳۳۲	۱۳	۱۴	۱۵۵۹	۳۵۲	۲۳	۲۳	۱۹۷۲	ساوه
۱۸۸	۳۷	۱۵	۳۳۲۴	۱۰۴	۲۵	۱۵	۲۵۵	شازند (سربند)
۵۵	۸	۳	۱۴۱۹	۱۲۷	۷	۸	۵۸۱	کمپجان
۱۲۲	۲	۵	۶۰۱	۶۴	۶	۳	۱۶۳	مجلات

۶۲- تعداد بهره‌برداران، سطح کاشت ساده، تعداد درخت و مقدار تولید انگور آبی برحسب شهرستان (بهره‌برداری - هکتار - هزار اصله - تن)

(فضای باز)

تولید	کاشت مجتمع ساده (تک محصولی)			کل		شهرستان	
	تعداد درخت		سطح کاشت	تعداد بهره‌برداری	تولید		تعداد بهره‌برداری
	نهال	بارور					
۱۰۶۳۶۳	۹۹۸	۱۰۷۸۵	۱۱۶۰۶	۳۸۶۴۹	۱۰۷۳۵۶	۵۲۱۱۲	مرکزی
۵۷۳۴۰	۲۷۰	۲۹۲۴	۵۲۴۳	۱۵۹۹۲	۵۷۴۴۷	۱۶۱۵۱	اراک
۱۴۷۲	۳	۱۷۲	۱۸۵	۱۵۳۹	۱۵۰۰	۱۶۶۶	اشتیان
۲۳۱۵	۸	۵۲۴	۵۴۴	۳۷۸۲	۲۲۵۱	۲۰۳۰	تفرش
۸۶۴۴	۱۰	۷۶۵	۷۷۵	۶۱۶۹	۸۶۷۴	۶۳۵۶	خمین
۲۶۵	۲	۳۹	۴۷	۲۴۳	۲۸۳	۵۸۲	دلیجان
۱۳۳۵۴	۲۸۴	۱۳۷۸	۱۹۳۲	۳۱۶۶	۱۳۴۷۸	۳۴۱۸	زرنديه
۲۹۵۸	۳۴	۸۶۰	۸۵۶	۳۱۷۸	۳۳۲۷	۲۸۵۰	ساوه
۹۷۸۱	۵۲	۱۱۶۵	۱۱۵۴	۹۰۴۶	۹۸۰۶	۹۲۲۲	شازند (سرپند)
۷۱۶۲	۲۵	۸۱۶	۷۰۸	۴۲۳۸	۷۱۷۹	۲۵۶۸	کمیجان
۱۰۹۲	۹	۱۶۱	۱۶۱	۱۱۲۳	۱۲۰۴	۱۲۶۹	محلان



۶۲- تعداد بهره‌برداری، سطح کاشت ساده، تعداد درخت و مقدار تولید انگور آبی برحسب شهرستان (دنباله)  
(بهره‌برداری - هکتار - هزار اصله - تن)

(فضای باز)

تولید	کاشت پراکنده			تولید	کاشت مجتمع مخلوط (چندمحصولی)			شهرستان	
	تعداد درخت		تعداد بهره‌برداری		تولید	تعداد درخت			تعداد بهره‌برداری
	نهال	بارور				نهال	بارور		
۲۴۷	۲	۳۲	۲۲۲۳	۷۴۷	۱۲	۲۰۵	۱۸۶۴	مرکزی	
۲۵	۱	۲	۵۰۹	۷۲	۱	۶	۴۶	اراک	
۵	//	۱	۱۱۵	۲۰	//	۲	۲۵	آشتیان	
۱۰	//	۵	۱۱۳	۱۷	//	۱۲	۱۲۲	تفرش	
۱۳	//	۲	۱۹۷	۱۷	//	۲	۷۹	خمین	
۷	//	//	۱۷۵	۳۲	۱	۸	۱۷۵	دلیجان	
۲۸	۱	۴	۱۳۳	۹۶	۲	۲۸	۱۴۰	زرتدیه	
۱۲۰	۱	۱۴	۶۷۷	۳۶۰	۴	۱۲۶	۱۰۱۶	ساوه	
۷	//	۱	۱۶۷	۱۸	۱	۴	۷۰	شازند (سرپند)	
۱	//	//	۳۱	۱۶	//	۵	۱۰۳	کمپجان	
۲۴	//	۲	۱۰۶	۸۹	//	۱۰	۶۷	محلان	



۶۳- تعداد بهره‌برداری، سطح کاشت ساده، تعداد درخت و مقدار تولید انگور دیم برحسب شهرستان  
(بهره‌برداری - هکتار - هزار اصله - تن)

(فضای باز)

شهرستان	کل		کاشت مجتمع ساده (تک محصولی)			
	تعداد بهره‌برداری	تولید	تعداد بهره‌برداری	سطح کاشت	تعداد درخت	
					بارور	لهال
تولید	تولید	تولید	تولید	تولید	تولید	تولید
مرکزی	۱۵۹۷	۱۶۳۴	۱۵۶۶	۲۶۱	۲۳۵	۸
اراک	۴۰۶	۲۵۷	۴۰۱	۹۳	۷۱	۳
آشتیان	۶	۱	۲	//	//	۰
تفرش	۱۴۱	۱۵۲	۱۴۰	۲۲	۱۸	۰
خمین	۳	//	۲	۱	۱	۰
دلیجان	۱	⊙	۱	⊙	⊙	⊙
زرنده	۰	۰	۰	۰	۰	۰
ساوه	۸۲	۲۰	۶۴	۱۳	۱۵	۰
شازند (سرپند)	۱۶۰	۲۳	۱۵۵	۲۰	۱۹	//
کمیجان	۲۹۹	۱۰۶۶	۲۹۹	۱۱۲	۱۱۲	۵
محلان	۰	۰	۰	۰	۰	۰

۶۳- تعداد بهره‌برداری، سطح کاشت ساده، تعداد درخت و مقدار تولید انگور دیم برحسب شهرستان (دنیاله)  
(بهره‌برداری - هکتار - هزار اصله - تن)

## (فضای باز)

شهرستان	کاشت مجتمع مخلوط (چندمحصولی)			کاشت پراکنده		
	تولید	تعداد درخت		تعداد بهره‌برداری	تعداد درخت	
		تولید	بهره‌برداری		نهال	بارور
مرکزی	۶	۱۱	۲۰	۱	//	//
اراک	۰	۰	۰	۱	//	//
آشتیان	۰	۰	۰	۵	۵	۵
تفرش	۵	۵	۱	۰	۰	۰
خمین	۰	۰	۰	۰	۰	۰
دلیجان	۰	۰	۰	۰	۰	۰
زرنديه	۰	۰	۰	۰	۰	۰
ساره	۵	۱۰	۱۸	۰	۰	۰
شازند (سریند)	۵	۵	۱	//	//	//
کمیجان	۰	۰	۰	۰	۰	۰
مجلات	۰	۰	۰	۰	۰	۰

۶۴- تعداد بهره‌برداری، سطح کاشت ساده، تعداد درخت و مقدار تولید انواع تهریزی<sup>(۱)</sup> برحسب شهرستان (بهره‌برداری - هکتار - هزار اصله)

(فضای باز)

تولید	کاشت مجتمع ساده (نگ محصولی)			تعداد بهره‌برداری	کل		شهرستان
	تعداد درخت		سطح کاشت		تولید <sup>(۲)</sup>	تعداد بهره‌برداری	
	نهال	بارور					
۱۷۷	۹۲۶	۸۲۲	۵۱۳	۲۱۲۸	۳۱۳	۱۹۲۵	مرکزی
۵	۵۵	۵۸	۳۲	۱۲۲	۹۱	۲۰۲۵	اراک
//	//	۱	۲	۱۶	//	۳۷۹	آشتیان
۱۴	۱۲	۵۰	۲۸	۲۱	۲۵	۸۹۲	تفرش
۱	۸۵	۷۱	۳۰	۱۹۰	۳	۸۷۶	خمین
//	//	۱	۲	۱۵	۲	۳۷۲	دلیجان
۳۷	۱۹۹	۱۰۰	۱۵۹	۲۱۵	۳۸	۵۲۰	زرنديه
۸	۷۰	۷۴	۳۹	۱۸۵	۳۰	۲۴۶	ساوه
۱۰۹	۴۹۲	۴۶۱	۲۱۰	۱۱۰۰	۱۱۷	۱۹۹۱	شازند (سرمتد)
۳	۱۱	۲۵	۱۱	۱۲۹	۷	۱۳۱۹	کمیجان
۰	۰	۱	//	۳	//	۱۰۶	محلات

۶۴- تعداد بهره‌برداری، سطح کاشت ساده، تعداد درخت و مقدار تولید انواع تیریزی<sup>(۱)</sup> برحسب شهرستان (دنباله)  
(بهره‌برداری - هکتار - هزار اصله)

## (فضای باز)

تولید	کاشت پراکنده			کاشت مجتمع (چندمحصولی)			شهرستان	
	تعداد درخت		تعداد بهره‌برداری	تولید	تعداد درخت			تعداد بهره‌برداری
	نهال	بارور			نهال	بارور		
۱۲۶	۲۲۶	۳۰۶	۶۳۰۶	۹	۲۹	۲۷	۴۶۲	مرکزی
۸۲	۱۰۱	۴۵	۱۸۳۹	۴	۷	۸	۶۰	اراک
//	۱	۲	۳۵۳	-	//	//	۱۱	اشتیان
۸	۱۵	۲۱	۷۸۰	۳	۴	۲	۷۳	تفرش
۲	۱۹	۱۳	۶۴۴	//	۱	۱	۲۹	خصین
//	۲	۷	۲۶۲	۱	//	۲	۹۶	دلیجان
۱	۸	۲	۱۷۵	//	//	۱	۲۹	زرنده
۲۲	۲۹	۳۵	۲۳۹	//	//	۱	۲۲	ساوه
۷	۵۹	۶۳	۸۸۹	۱	۱۶	۲	۵۳	شازند (سربند)
۴	۱۱	۱۶	۱۱۸۳	//	//	۱	۹	کمیجان
//	//	۱	۲۳	//	//	۱	۶۰	محلان

(۱) تیریزی، سببدار، گیوه، شالکه، پنجه، اشن و...  
(۲) تولید محصول تیریزی به واحد هزار اصله است.

۶۵- مساحت گلخانه‌ها و تولید انواع محصولات در بهره‌برداری‌ها برحسب شهرستان (بهره‌برداری - هکتار - تن)

شهرستان	گلخانه		گوجه فرنگی		خیار		انواع فلفل		بادنجان	
	تعداد بهره‌برداری	مساحت	تولید	تعداد بهره‌برداری	تولید	تعداد بهره‌برداری	تولید	تعداد بهره‌برداری	تولید	تعداد بهره‌برداری
مرکزی	۵۹۲	۱۸۳	۶۳	۳۶	۲۷۹	۵	۱۴	۲	۵	
اراک	۴۲	۱۷	۲۸	۱۵	۱۲۲	۳	۲	۱	۵	
آشتیان	۱	۵	۱	۵	۵	۱	۰	۰	۰	
تفرش	۴	//	۱	۵	۵	۱	۰	۰	۰	
خمین	۲۲۲	۵۵	۰	۰	۰	۰	۰	۰	۰	
دلیجان	۵	//	۰	۲	۲۹	۰	۰	۰	۰	
زنندیه	۶	۲	۲	۵	۵	۱	۵	۱	۵	
ساوه	۱۵	۵	۲	۵	۱۰۰	۱	۵	۰	۵	
شازند (سریشد)	۶	۱	۰	۳	۱۰	۰	۰	۰	۰	
کمیجان	۱	۵	۰	۱	۵	۰	۰	۰	۰	
محلان	۲۹۵	۱۰۲	۱	۵	۰	۰	۰	۰	۰	



## فصل پنجم

**مکانیزاسیون کشاورزی  
(استفاده از ماشین‌ها و ادوات کشاورزی  
و آبیاری تحت فشار)**

## ۶۶- تعداد بهره‌بردارانی‌های استفاده‌کننده از هریک از ماشین‌ها و ادوات کشاورزی برحسب شهرستان

شهرستان	تراکتور	تیلر	کمباین	تربلر	دیوگر
مرکزی	۵۵۶۷۰	۲۵۸	۲۰۹۲۳	۲۶۱۷۰	۱۲۲۲۱
اراک	۱۳۵۰۰	۸۰	۵۶۰۸	۱۰۵۲۲	۲۴۱۶
آشتیان	۲۳۹۸	۲۸	۱۷۶۵	۱۷۸۶	۲۹
تفرش	۵۶۱۲	۱۹	۲۲۰۹	۲۵۲۶	۲۱۵
خمین	۷۴۲۹	۲۸	۱۵۴۶	۲۵۲۶	۲۷۵۷
دلیجان	۱۶۵۹	۶	۱۹۳	۵۸۹	۲۸
زرنديه	۲۳۸۴	۲۱	۱۵۴۶	۱۲۰۶	۷۷
ساوه	۵۱۳۲	۵۴	۲۵۱۲	۱۶۲۱	۶۹۹
شازند (سربند)	۱۰۲۵۵	۲۶	۹۷۲	۹۲۳۰	۶۲۸۰
کمیجان	۴۳۹۴	۱۹	۲۲۶۰	۳۲۶۴	۶۶۲
محلان	۲۰۹۶	۱۸	۲۱۲	۲۳۹	۶۲۸



۶۶- تعداد بهره‌برداری‌های استفاده‌کننده از هریک از ماشین‌ها و ادوات کشاورزی برحسب شهرستان (دنباله)

شهرستان	عناقچین (مور)	ردیف‌کن (ریک)	بستمند (پیلر)	چاپر	ماشین خرمکوب گندم و جو
مرکزی	۵۴۸۲	۳۶۲۴	۲۰۷۳	۱۲۸	۲۲۵۲۲
اراک	۳۰۶۶	۱۷۵۷	۱۲۲۴	۷۱	۹۸۲۲
آشتیان	۷	۱۳۰	-	۰	۱۱۶۵
تفرش	۲۱۵	۳۰۶	۷۴	۳	۴۲۰۹
خمین	۴۵۰	۱۵۶	۴۳	۲۰	۶۷۴۲
دلیجان	۲	۴۶	۲	۰	۱۴۱۲
زرنديه	۱۷	۴۲	۲۹	۲۹	۱۷۳۱
ساوه	۲۶۸	۲۳۰	۱۵۵	۷۵	۲۴۸۲
شازند (سرپند)	۱۳۸۷	۷۱۵	۳۷۲	۰	۹۷۴۶
کمپجان	۱۵۶	۲۲۸	۱۶۰	۰	۳۷۶۱
محلان	۱۲	۵	۱۴	۰	۱۴۵۸

۶۶- تعداد بهره‌برداری‌های استفاده‌کننده از هریک از ماشین‌ها و ادوات کشاورزی برحسب شهرستان (دنباله)

شهرستان	ماشین خرمنکوب برنج	گاواآمن تراکتوری	دیسک	فاروتو	نهرکن
مرکزی .....	۱	۵۳۲۹۵	۱۶۰۰۶	۶۹۲۶	۶۷۵۶
اراک .....	۰	۱۲۷۵۰	۴۲۰۰	۱۰۸۸	۲۰۱۲
آشتیان .....	۰	۲۲۲۶	۲۲۲	۳	۵
تفرش .....	۰	۵۱۲۸	۲۸۷۹	۱۶۲	۲۲۵
خمین .....	۱	۷۲۹۰	۶۰۵	۱۲۹	۶۹
دنجان .....	۰	۱۴۲۲	۲۵۲	۶	۱۶۷
زرنجیه .....	۰	۳۱۳۷	۱۷۳۲	۸۱۴	۱۲۵۰
ساوه .....	۰	۴۸۶۹	۲۵۸۲	۱۷۲۸	۲۱۰۰
شازند (سربند) .....	۰	۱۰۰۱۰	۸۵۶	۹۹۵	۸۸
کمیجان .....	۰	۲۳۲۶	۲۳۲۲	۲۷	۱۷۶
محلات .....	۰	۱۹۸۵	۱۳۱	۲	۴۴۶



۶۶- تعداد بهره‌برداری‌های استفاده‌کننده از هریک از ماشین‌ها و ادوات کشاورزی برحسب شهرستان (دنباله)

شهرستان	کولتیواتور	کودپاش	سمپاش تراکتوری	سمپاش موتور	سمپاش پستی	موتور پمپ آب	
						برقی	دیزلی
مرکزی	۲۴۵۱۶	۵۸۵۳	۱۴۰۸۵	۵۶۴۸	۱۱۸۴۲	۱۴۱۴۰	۱۶۱۲۲
اراک	۶۶۶۸	۱۴۲۲	۳۲۰۲	۱۵۷۲	۲۰۶۲	۵۱۵۸	۶۸۰۸
آشتیان	۲۹۴	۳۱۱	۶۶۸	۱۲۴	۱۲۶	۲	۶
تفرش	۴۵۵	۶۶۴	۸۹۳	۸۵۰	۵۰۰	۴۳۷	۲۹۲
خمین	۷۱۰۸	۷۵	۲۶۲۲	۷۹۷	۲۱۵۵	۱۶۳۰	۳۳۱۰
دلیجان	۰	۲	۲۲	۲۲۲	۲۲۲	۲۲	۸۸
زرندیه	۶۰	۲۰۲	۹۵۴	۳۳۷	۷۸۷	۵۲	۱۳۷۰
ساوه	۲۸۷	۲۴۴۲	۱۹۵۶	۲۹۰	۸۳۳	۲۴۵۶	۱۷۸۵
شازند (سریند)	۸۵۸۴	۱۰۵	۳۱۲۷	۵۲۸	۱۷۱۵	۲۱۰۶	۱۲۸۰
کمیجان	۵۶۷	۳۹۶	۸۲۷	۲۲۲	۸۳۲	۱۲۱۷	۹۸۷
محلان	۴۹۲	۲۱	۱۲	۴۸۲	۱۴۸۸	۴۷	۱۹۵

۶۷- تعداد بهره‌برداری‌های استفاده‌کننده از هر یک از ماشین‌ها و ادوات کشاورزی برحسب وسعت اراضی کشاورزی

وسعت اراضی کشاورزی	تراکتور	تیلر	کمیابین	تربیلر	دروگر
جمع	۵۵۶۷۰	۴۵۱	۲۰۹۲۳	۲۶۱۶۰	۱۳۷۲۱
بدون زمین کشاورزی	۱۷۶	۲	۰	۱۳۳	۰
جمع کمتر از ۱ هکتار	۵۵۰۷	۲۰	۲۴۳	۲۱۶۷	۶۶۸
کمتر از ۰/۱ هکتار	۲۹۶	۲	۱۲	۹۲	۶
۰/۱ تا کمتر از ۰/۲ هکتار	۵۱۶	۰	۱۰	۱۵۴	۲۷
۰/۲ تا کمتر از ۰/۵ هکتار	۱۹۱۲	۹	۶۵	۶۵۸	۱۹۹
۰/۵ تا کمتر از ۱ هکتار	۲۷۸۱	۹	۱۷۷	۱۲۴۲	۲۳۵
جمع ۱ تا کمتر از ۵ هکتار	۱۹۱۰۹	۱۰۰	۶۶۳۱	۱۲۱۱۰	۲۹۹۸
۱ تا کمتر از ۲ هکتار	۵۵۸۸	۲۱	۷۶۶	۲۹۷۲	۱۱۲۷
۲ تا کمتر از ۳ هکتار	۵۲۰۹	۲۳	۱۱۲۰	۲۲۸۱	۱۳۵۱
۳ تا کمتر از ۴ هکتار	۴۶۷۱	۲۰	۱۳۱۲	۳۰۰۶	۱۳۷۰
۴ تا کمتر از ۵ هکتار	۴۱۴۱	۲۷	۱۲۰۲	۲۸۵۲	۱۱۳۰
جمع ۵ تا کمتر از ۲۰ هکتار	۲۲۱۷۱	۱۳۶	۱۰۲۲۹	۱۵۷۶۶	۶۶۰۲
۵ تا کمتر از ۷/۵ هکتار	۸۲۵۹	۲۶	۳۲۰۲	۵۶۷۲	۲۲۹۲
۷/۵ تا کمتر از ۱۰ هکتار	۲۷۵۱	۲۱	۱۵۹۷	۲۷۲۲	۱۲۱۶
۱۰ تا کمتر از ۱۵ هکتار	۷۰۰۵	۵۱	۲۶۶۳	۵۰۱۷	۱۹۲۵
۱۵ تا کمتر از ۲۰ هکتار	۳۱۵۶	۱۹	۱۸۱۸	۲۳۳۲	۸۶۸
جمع ۲۰ تا کمتر از ۵۰ هکتار	۶۱۷۳	۶۲	۲۳۰۳	۶۶۲۷	۱۳۵۷
۲۰ تا کمتر از ۲۵ هکتار	۲۵۸۸	۲۲	۱۷۰۵	۱۸۷۵	۵۶۷
۲۵ تا کمتر از ۳۵ هکتار	۲۲۲۸	۲۱	۱۵۷۲	۱۷۰۴	۵۱۰
۳۵ تا کمتر از ۵۰ هکتار	۱۳۵۸	۲۱	۱۰۲۶	۱۰۵۸	۲۷۹
جمع ۵۰ هکتار و بیشتر	۱۸۳۳	۳۷	۱۴۹۷	۱۲۵۸	۲۱۷
۵۰ تا کمتر از ۱۰۰ هکتار	۱۲۷۹	۳۲	۱۰۱۲	۹۲۸	۲۲۰
۱۰۰ تا کمتر از ۲۰۰ هکتار	۳۹۳	۲	۳۲۰	۲۹۷	۲۷
۲۰۰ تا کمتر از ۵۰۰ هکتار	۱۲۲	۲	۱۰۵	۸۸	۲۱
۵۰۰ تا کمتر از ۱۰۰۰ هکتار	۳۳	۰	۳۳	۲۰	۸
۱۰۰۰ تا کمتر از ۲۰۰۰ هکتار	۲	۰	۲	۲	۰
۲۰۰۰ هکتار و بیشتر	۲	۰	۲	۲	۰



۶۷- تعداد بهره‌برداری‌های استفاده کننده از هر یک از ماشین‌ها و ادوات کشاورزی برحسب وسعت اراضی کشاورزی (دنباله)

ماشین خرمنکوب گندم و جو	چاپر	بسته‌بند (بیار)	ردیف‌کن (ریک)	علف‌چین (موور)	وسعت اراضی کشاورزی
۴۲۵۴۲	۱۴۸	۲۰۷۳	۳۶۲۴	۵۲۸۲	جمع
.	.	.	.	.	بدون زمین کشاورزی
۴۱۳۱	.	۲۲	۵۹	۱۹۷	جمع کمتر از ۱ هکتار
۱۳۷	.	۱	۱	۲	کمتر از ۰/۱ هکتار
۳۲۴	.	۱	۲	۱۳	۰/۱ تا کمتر از ۰/۲ هکتار
۱۳۹۶	.	۷	۱۸	۵۳	۰/۲ تا کمتر از ۰/۵ هکتار
۲۲۷۲	.	۱۳	۲۸	۱۲۷	۰/۵ تا کمتر از ۱ هکتار
۱۵۸۶۱	۱۵	۴۸۳	۲۶۷	۱۸۹۸	جمع ۱ تا کمتر از ۵ هکتار
۴۵۲۶	۲	۷۷	۱۸۵	۳۱۷	۱ تا کمتر از ۲ هکتار
۲۳۰۵	۳	۱۰۹	۲۵۷	۵۴۴	۲ تا کمتر از ۳ هکتار
۳۷۲۸	۴	۱۳۰	۲۴۱	۴۷۱	۳ تا کمتر از ۴ هکتار
۲۲۸۳	۷	۱۶۶	۲۸۲	۳۶۶	۴ تا کمتر از ۵ هکتار
۱۷۰۶۰	۳۱	۱۰۰۱	۱۷۰۳	۲۴۸۰	جمع ۵ تا کمتر از ۲۰ هکتار
۶۴۸۹	۱۳	۳۱۲	۵۵۲	۸۷۰	۵ تا کمتر از ۷/۵ هکتار
۲۹۹۶	۵	۱۷۷	۲۷۶	۴۷۵	۷/۵ تا کمتر از ۱۰ هکتار
۵۲۰۲	۱۹	۲۴۲	۵۷۲	۷۵۸	۱۰ تا کمتر از ۱۵ هکتار
۲۳۷۲	۱۱	۱۷۰	۳۰۲	۳۷۷	۱۵ تا کمتر از ۲۰ هکتار
۲۳۷۷	۳۵	۲۷۳	۶۲۳	۶۴۰	جمع ۲۰ تا کمتر از ۵۰ هکتار
۱۸۲۵	۱۷	۱۳۲	۲۳۱	۲۳۴	۲۰ تا کمتر از ۲۵ هکتار
۱۶۰۴	۱۳	۱۵۶	۲۴۱	۲۵۶	۲۵ تا کمتر از ۳۵ هکتار
۹۴۸	۱۵	۸۶	۱۵۰	۱۴۹	۳۵ تا کمتر از ۵۰ هکتار
۱۱۱۲	۳۰	۱۹۳	۲۷۳	۲۶۷	جمع ۵۰ هکتار و بیشتر
۸۲۶	۸	۱۰۸	۱۷۶	۱۷۳	۵۰ تا کمتر از ۱۰۰ هکتار
۲۱۳	۱۴	۲۹	۶۶	۶۰	۱۰۰ تا کمتر از ۲۰۰ هکتار
۵۹	۶	۲۳	۲۶	۲۵	۲۰۰ تا کمتر از ۵۰۰ هکتار
۱۳	۱۰	۱۱	۵	۱۰	۵۰۰ تا کمتر از ۱۰۰۰ هکتار
.	۱	۱	.	.	۱۰۰۰ تا کمتر از ۲۰۰۰ هکتار
۱	۱	۱	.	.	۲۰۰۰ هکتار و بیشتر

۶۷- تعداد بهره‌برداری‌های استفاده‌کننده از هر یک از ماشین‌ها و ادوات کشاورزی برحسب وسعت اراضی کشاورزی (دنباله)

وسعت اراضی کشاورزی	ماشین خرمنکوب برنج	گاواهن تراکتوری	دبک	فازور	نهرکن
جمع .....	۱	۵۳۲۹۵	۱۶۰۰۴	۲۹۷۶	۶۷۵۶
بدون زمین کشاورزی .....	۰	۰	۰	۰	۰
جمع کمتر از ۱ هکتار .....	۰	۲۸۴۶	۶۳۰	۱۷۱	۳۱۳
کمتر از ۰/۱ هکتار .....	۰	۲۲۰	۲۸	۶	۶
۰/۱ تا کمتر از ۰/۲ هکتار .....	۰	۴۰۹	۲۲	۱۶	۲۰
۰/۲ تا کمتر از ۰/۵ هکتار .....	۰	۱۶۶۵	۲۲۴	۵۲	۹۲
۰/۵ تا کمتر از ۱ هکتار .....	۰	۲۵۵۲	۲۲۶	۹۷	۱۹۲
جمع ۱ تا کمتر از ۵ هکتار .....	۰	۱۸۹۶۲	۶۳۴۷	۱۳۸۵	۱۳۹۸
۱ تا کمتر از ۲ هکتار .....	۰	۵۳۲۸	۹۸۷	۳۲۱	۵۳۰
۲ تا کمتر از ۳ هکتار .....	۰	۵۱۹۲	۱۱۹۰	۳۹۹	۵۶۲
۳ تا کمتر از ۴ هکتار .....	۰	۲۵۰۸	۱۰۸۸	۳۵۰	۴۸۶
۴ تا کمتر از ۵ هکتار .....	۰	۲۰۲۴	۱۰۸۲	۳۱۵	۳۳۰
جمع ۵ تا کمتر از ۲۰ هکتار .....	۱	۲۱۶۳۶	۷۳۳۸	۲۳۵۳	۲۹۶۵
۵ تا کمتر از ۷/۵ هکتار .....	۱	۸۰۲۸	۲۳۷۱	۶۷۹	۹۸۰
۷/۵ تا کمتر از ۱۰ هکتار .....	۰	۳۶۷۹	۱۱۹۱	۳۸۲	۴۶۰
۱۰ تا کمتر از ۱۵ هکتار .....	۰	۶۸۲۲	۲۵۸۱	۹۱۸	۱۰۸۲
۱۵ تا کمتر از ۲۰ هکتار .....	۰	۳۰۸۷	۱۱۹۵	۳۷۲	۴۴۱
جمع ۲۰ تا کمتر از ۵۰ هکتار .....	۰	۶۰۶۳	۲۶۵۱	۲۳۰	۲۷۲
۲۰ تا کمتر از ۲۵ هکتار .....	۰	۲۵۲۵	۱۰۲۰	۲۸۶	۳۶۸
۲۵ تا کمتر از ۳۵ هکتار .....	۰	۲۱۸۵	۹۶۹	۳۷۹	۳۴۷
۳۵ تا کمتر از ۵۰ هکتار .....	۰	۱۳۲۲	۶۶۲	۱۶۴	۲۵۷
جمع ۵۰ هکتار و بیشتر .....	۰	۱۷۸۱	۱۰۳۷	۳۳۸	۵۰۸
۵۰ تا کمتر از ۱۰۰ هکتار .....	۰	۱۲۵۰	۶۹۲	۱۹۳	۲۹۹
۱۰۰ تا کمتر از ۲۰۰ هکتار .....	۰	۳۸۱	۲۲۶	۸۱	۱۲۰
۲۰۰ تا کمتر از ۵۰۰ هکتار .....	۰	۱۱۹	۸۳	۲۲	۶۰
۵۰۰ تا کمتر از ۱۰۰۰ هکتار .....	۰	۳۲	۳۰	۲۰	۲۵
۱۰۰۰ تا کمتر از ۲۰۰۰ هکتار .....	۰	۴	۳	۲	۲
۲۰۰۰ هکتار و بیشتر .....	۰	۲	۲	۱	۲

۶۷- تعداد بهره‌برداری‌های استفاده‌کننده از هر یک از ماشین‌ها و ادوات کشاورزی برحسب وسعت اراضی کشاورزی (دنباله)

وسعت اراضی کشاورزی	کولتیواتور	کودپاش	سمپاش تراکتوری	سمپاش موتور	سمپاش پستی	موتور پمپ آب	
						دیزلی	برقی
جمع	۲۴۵۱۶	۵۸۵۳	۱۳۰۸۵	۵۶۲۸	۱۱۸۴۲	۱۳۱۳۰	۱۶۱۲۲
بدون زمین کشاورزی	۰	۰	۲	۷۹	۱۰۶	۷۲	۸۰
جمع کمتر از ۱ هکتار	۱۳۶۸	۱۰۱	۳۵۷	۶۵۷	۲۰۷۶	۱۷۰۳	۳۰۲۱۳
کمتر از ۰/۱ هکتار	۵۳	۱۲	۱۲	۵۱	۲۰۸	۲۳۶	۲۰۵
۰/۱ تا کمتر از ۰/۲ هکتار	۱۰۲	۶	۲۱	۶۷	۲۷۶	۲۳۸	۵۷۲
۰/۲ تا کمتر از ۰/۵ هکتار	۲۰۰	۲۳	۱۱۰	۲۱۸	۶۶۶	۶۹۵	۹۷۲
۰/۵ تا کمتر از ۱ هکتار	۸۱۳	۵۵	۲۱۲	۲۲۱	۸۲۶	۶۳۵	۱۰۷۰
جمع ۱ تا کمتر از ۵ هکتار	۲۳۶۱	۱۶۶	۳۹۸۹	۲۰۲۱	۲۹۱۰	۲۹۷۵	۳۲۵۱
۱ تا کمتر از ۲ هکتار	۲۲۱۱	۱۷۸	۸۳۶	۶۲۱	۱۶۱۲	۱۴۲۰	۲۰۱۸
۲ تا کمتر از ۳ هکتار	۲۵۶۲	۲۵۰	۱۰۵۳	۵۶۱	۱۳۹۰	۱۲۸۸	۱۷۲۷
۳ تا کمتر از ۴ هکتار	۲۳۶۲	۲۴۸	۱۱۲۳	۲۶۲	۱۰۵۷	۱۱۵۰	۱۲۴۲
۴ تا کمتر از ۵ هکتار	۲۱۲۲	۲۹۲	۹۸۱	۳۷۲	۸۲۹	۱۰۰۷	۱۱۷۲
جمع ۵ تا کمتر از ۲۰ هکتار	۱۰۷۱۱	۲۸۱۳	۵۲۰۱	۱۹۰۷	۲۶۶۷	۲۸۶۸	۵۰۸۵
۵ تا کمتر از ۷/۵ هکتار	۲۱۸۶	۷۵۸	۲۰۲۵	۷۱۱	۱۲۶۵	۱۸۶۱	۲۱۲۶
۷/۵ تا کمتر از ۱۰ هکتار	۱۹۸۶	۴۶۳	۹۲۹	۲۰۰	۶۵۰	۸۷۲	۸۶۰
۱۰ تا کمتر از ۱۵ هکتار	۳۰۹۹	۱۰۸۵	۱۹۶۶	۶۲۲	۱۰۷۹	۱۵۱۲	۱۲۵۰
۱۵ تا کمتر از ۲۰ هکتار	۱۶۳۹	۵۰۸	۹۵۰	۲۶۲	۲۷۲	۶۲۲	۶۲۹
جمع ۲۰ تا کمتر از ۵۰ هکتار	۲۲۲۸	۱۳۰۶	۱۹۸۳	۶۷۲	۱۶۵۰	۱۱۵۰	۱۱۶۸
۲۰ تا کمتر از ۲۵ هکتار	۱۰۰۲	۵۰۶	۷۵۱	۲۲۴	۳۲۸	۲۵۵	۲۲۹
۲۵ تا کمتر از ۳۵ هکتار	۹۳۹	۴۸۲	۷۶۳	۲۲۶	۳۱۸	۲۳۰	۲۲۹
۳۵ تا کمتر از ۵۰ هکتار	۵۰۴	۳۱۹	۲۷۱	۱۸۲	۱۸۸	۲۶۵	۲۹۰
جمع ۵۰ هکتار و بیشتر	۶۸۰	۶۵۷	۸۵۰	۳۱۲	۳۳۸	۲۶۲	۵۱۱
۵۰ تا کمتر از ۱۰۰ هکتار	۲۷۵	۳۹۷	۵۲۹	۱۸۱	۱۵۶	۲۲۸	۲۲۲
۱۰۰ تا کمتر از ۲۰۰ هکتار	۱۲۷	۱۷۱	۲۰۴	۷۹	۵۱	۸۰	۱۱۸
۲۰۰ تا کمتر از ۵۰۰ هکتار	۲۹	۶۵	۷۵	۳۲	۲۰	۲۸	۲۲
۵۰۰ تا کمتر از ۱۰۰۰ هکتار	۱۷	۲۱	۲۸	۱۶	۱۱	۱۵	۱۶
۱۰۰۰ تا کمتر از ۲۰۰۰ هکتار	۱	۲	۲	۱	۱	۱	۱
۲۰۰۰ هکتار و بیشتر	۱	۱	۲	۱۲	۱	۰	۲

۶۸- تعداد بهره‌برداری‌های استفاده‌کننده از هر یک از ماشین‌ها و ادوات کشاورزی برحسب وسعت اراضی زراعی

وسعت اراضی زراعی	تراکتور	تیلر	کمباین	تریلر	دروگر
جمع	۵۵۶۷۰	۲۵۸	۲۰۹۲۳	۲۶۱۷۰	۱۳۷۲۱
بدون زمین زراعی	۸۲۰	۱۲	۰	۴۶۱	-
جمع کمتر از ۱ هکتار	۵۸۹۸	۲۰	۲۶۴	۲۲۸۹	۲۴۲
کمتر از ۱/۱ هکتار	۲۴۴	۰	۱۶	۸۴	۱۲
۱/۱ تا کمتر از ۰/۲ هکتار	۶۲۱	۱	۱۹	۱۹۱	۲۳
۰/۲ تا کمتر از ۰/۱۵ هکتار	۲۲۰۲	۸	۷۵	۸۲۱	۲۵۲
۰/۱۵ تا کمتر از ۱ هکتار	۲۷۱۸	۱۲	۲۱۴	۱۲۹۳	۴۲۳
جمع ۱ تا کمتر از ۵ هکتار	۱۹۵۰۲	۹۷	۴۸۱۸	۱۱۹۷۶	۵۰۰۹
۱ تا کمتر از ۲ هکتار	۵۵۵۸	۲۲	۸۴۷	۲۹۶۹	۱۱۵۲
۲ تا کمتر از ۳ هکتار	۵۳۲۹	۲۷	۱۲۵۹	۲۲۲۲	۱۲۲۶
۳ تا کمتر از ۴ هکتار	۲۵۷۲	۱۴	۱۳۱۳	۲۹۶۸	۱۳۷۰
۴ تا کمتر از ۵ هکتار	۲۰۴۲	۲۵	۱۳۹۹	۲۸۱۸	۱۱۲۰
جمع ۵ تا کمتر از ۲۰ هکتار	۲۱۶۲۵	۱۲۶	۱۰۰۵۸	۱۵۲۲۵	۶۲۶۰
۵ تا کمتر از ۷/۱۵ هکتار	۸۱۳۰	۴۴	۳۱۹۳	۵۵۵۸	۲۳۹۸
۷/۱۵ تا کمتر از ۱۰ هکتار	۲۶۸۰	۱۸	۱۵۶۳	۲۶۴۲	۱۲۰۵
۱۰ تا کمتر از ۱۵ هکتار	۶۷۳۷	۵۰	۳۵۱۹	۲۹۲۲	۱۸۸۳
۱۵ تا کمتر از ۲۰ هکتار	۳۰۸۸	۱۹	۱۷۸۳	۲۲۹۹	۸۷۲
جمع ۲۰ تا کمتر از ۵۰ هکتار	۶۰۴۷	۶۶	۲۲۵۰	۲۵۶۷	۱۳۲۵
۲۰ تا کمتر از ۲۵ هکتار	۲۵۲۲	۲۲	۱۶۹۴	۱۸۵۲	۵۲۹
۲۵ تا کمتر از ۳۵ هکتار	۲۱۸۳	۲۰	۱۵۴۲	۱۶۷۷	۵۰۰
۳۵ تا کمتر از ۵۰ هکتار	۱۳۲۲	۲۴	۱۰۱۴	۱۰۳۸	۲۷۶
جمع ۵۰ هکتار و بیشتر	۱۷۶۸	۳۳	۱۶۷۳	۱۳۳۲	۲۸۶
۵۰ تا کمتر از ۱۰۰ هکتار	۱۲۲۲	۲۹	۱۰۰۰	۹۲۳	۲۱۲
۱۰۰ تا کمتر از ۲۰۰ هکتار	۲۶۹	۲	۳۳۱	۲۸۹	۴۵
۲۰۰ تا کمتر از ۵۰۰ هکتار	۱۱۸	۲	۱۰۵	۸۶	۲۰
۵۰۰ تا کمتر از ۱۰۰۰ هکتار	۳۱	۰	۳۱	۲۸	۸
۱۰۰۰ تا کمتر از ۲۰۰۰ هکتار	۴	۰	۴	۲	۰
۲۰۰۰ هکتار و بیشتر	۳	۰	۲	۲	۰





۶۸- تعداد بهره‌برداری‌های استفاده‌کننده از هر یک از ماشین‌ها و ادوات کشاورزی بحسب وسعت اراضی زراعی (دنباله)

ماشین خرمکوب گندم و جو	چایز	بسته‌بند (بیلر)	ردیف‌کن (ریک)	علف‌چین (موور)	وسعت اراضی زراعی
۲۲۵۲۲	۱۶۸	۲۰۷۳	۳۶۲۶	۵۶۸۲	جمع
.	.	.	.	۱۸	بدون زمین زراعی
۶۶۸۲	.	۲۶	۷۶	۲۶۲	جمع کمتر از ۱ هکتار
۲۲۰	.	۲	۲	۴	کمتر از ۰/۱ هکتار
۶۷۲	.	۲	۳	۱۶	۰/۱ تا کمتر از ۰/۲ هکتار
۱۷۲۶	.	۵	۲۵	۸۱	۰/۲ تا کمتر از ۰/۵ هکتار
۲۲۶۳	.	۱۷	۴۵	۱۶۳	۰/۵ تا کمتر از ۱ هکتار
۱۵۷۰۷	۱۵	۴۹۱	۹۷۹	۱۸۷۵	جمع ۱ تا کمتر از ۵ هکتار
۴۵۵۲	۲	۸۴	۱۸۹	۴۲۱	۱ تا کمتر از ۲ هکتار
۴۲۴۸	۴	۱۱۱	۲۶۱	۵۲۰	۲ تا کمتر از ۳ هکتار
۳۶۸۶	۴	۱۲۶	۲۴۲	۶۷۲	۳ تا کمتر از ۴ هکتار
۳۲۲۰	۵	۱۵۹	۲۸۵	۴۵۲	۴ تا کمتر از ۵ هکتار
۱۶۷۵۷	۵۰	۹۹۷	۱۶۸۵	۳۴۳۹	جمع ۵ تا کمتر از ۲۰ هکتار
۶۶۲۷	۱۶	۲۲۶	۵۴۷	۸۵۷	۵ تا کمتر از ۷/۵ هکتار
۲۸۸۱	۲	۱۷۲	۲۷۱	۴۶۵	۷/۵ تا کمتر از ۱۰ هکتار
۵۱۰۸	۲۱	۳۲۲	۵۷۶	۷۵۶	۱۰ تا کمتر از ۱۵ هکتار
۲۳۲۲	۹	۱۵۶	۲۹۱	۲۶۱	۱۵ تا کمتر از ۲۰ هکتار
۲۳۰۵	۴۵	۳۷۱	۶۱۸	۶۳۰	جمع ۲۰ تا کمتر از ۵۰ هکتار
۱۷۹۱	۱۶	۱۲۸	۲۳۶	۲۲۵	۲۰ تا کمتر از ۲۵ هکتار
۱۵۸۶	۱۴	۱۵۵	۲۴۱	۲۴۹	۲۵ تا کمتر از ۳۵ هکتار
۹۲۸	۱۵	۸۸	۱۵۱	۱۵۶	۳۵ تا کمتر از ۵۰ هکتار
۱۰۹۰	۳۲	۱۸۷	۲۶۶	۲۵۵	جمع ۵۰ هکتار و بیشتر
۸۱۱	۸	۱۰۶	۱۷۰	۱۶۲	۵۰ تا کمتر از ۱۰۰ هکتار
۲۰۸	۱۳	۴۵	۶۵	۵۸	۱۰۰ تا کمتر از ۲۰۰ هکتار
۵۸	۸	۲۴	۲۷	۲۵	۲۰۰ تا کمتر از ۵۰۰ هکتار
۱۲	۸	۱۰	۴	۹	۵۰۰ تا کمتر از ۱۰۰۰ هکتار
.	۱	۱	.	.	۱۰۰۰ تا کمتر از ۲۰۰۰ هکتار
۱	۱	۱	.	.	۲۰۰۰ هکتار و بیشتر

۶۸- تعداد بهره‌برداری‌های استفاده‌کننده از هر یک از ماشین‌ها و ادوات کشاورزی برحسب وسعت اراضی زراعی (دنباله)

نهرکن	فاروثر	دیسک	گاواهن تراکتوری	ماشین خرمنکوب برنج	وسعت اراضی زراعی
۶۷۵۶	۲۹۷۶	۱۶۰۰۴	۵۳۲۹۵	۱	جمع
۲۲	۷	۲۶	۲۴۵	۰	بدون زمین زراعی
۲۸۳	۲۲۲	۷۲۲	۵۳۱۶	۰	جمع کمتر از ۱ هکتار
۱۴	۱۷	۴۹	۲۸۸	۰	کمتر از ۱/۱ هکتار
۴۱	۲۷	۵۷	۵۲۲	۰	۱/۱ تا کمتر از ۱/۲ هکتار
۱۱۰	۶۰	۲۵۵	۱۹۷۹	۰	۱/۲ تا کمتر از ۱/۵ هکتار
۲۲۹	۱۱۹	۲۴۵	۲۵۲۸	۰	۱/۵ تا کمتر از ۱ هکتار
۲۱۰۳	۱۳۲۲	۳۲۸۵	۱۸۸۱۸	۰	جمع ۱ تا کمتر از ۵ هکتار
۶۰۲	۲۶۸	۱۰۸۲	۵۲۸۲	۰	۱ تا کمتر از ۲ هکتار
۶۱۱	۲۱۹	۱۲۴۴	۵۱۵۲	۰	۲ تا کمتر از ۳ هکتار
۴۷۱	۲۲۲	۱۰۶۸	۴۴۳۶	۰	۳ تا کمتر از ۴ هکتار
۴۱۹	۳۱۵	۱۰۷۱	۳۹۴۸	۰	۴ تا کمتر از ۵ هکتار
۲۸۰۲	۲۲۲۳	۷۱۳۲	۲۱۱۳۹	۱	جمع ۵ تا کمتر از ۲۰ هکتار
۹۲۶	۶۷۲	۲۳۳۸	۷۹۲۵	۱	۵ تا کمتر از ۷/۵ هکتار
۵۳۱	۴۶۶	۱۲۰۲	۳۶۱۶	۰	۷/۵ تا کمتر از ۱۰ هکتار
۹۲۶	۷۷۵	۲۴۳۹	۶۵۷۱	۰	۱۰ تا کمتر از ۱۵ هکتار
۲۱۰	۲۵۹	۱۱۶۲	۳۰۲۷	۰	۱۵ تا کمتر از ۲۰ هکتار
۱۲۸	۷۰۷	۲۶۰۳	۵۹۳۷	۰	جمع ۲۰ تا کمتر از ۵۰ هکتار
۳۵۸	۲۸۱	۱۰۰۷	۲۵۰۸	۰	۲۰ تا کمتر از ۲۵ هکتار
۲۳۶	۲۶۵	۹۴۸	۲۱۲۹	۰	۲۵ تا کمتر از ۳۵ هکتار
۲۴۲	۱۶۰	۶۴۸	۱۳۰۰	۰	۳۵ تا کمتر از ۵۰ هکتار
۲۸۶	۳۲۳	۱۰۱۳	۱۷۴۰	۰	جمع ۵۰ هکتار و بیشتر
۲۸۹	۱۸۲	۶۷۹	۱۲۲۳	۰	۵۰ تا کمتر از ۱۰۰ هکتار
۱۱۳	۷۸	۲۲۲	۳۶۳	۰	۱۰۰ تا کمتر از ۲۰۰ هکتار
۵۷	۴۱	۸۰	۱۱۷	۰	۲۰۰ تا کمتر از ۵۰۰ هکتار
۲۳	۱۹	۲۸	۳۱	۰	۵۰۰ تا کمتر از ۱۰۰۰ هکتار
۲	۲	۳	۴	۰	۱۰۰۰ تا کمتر از ۲۰۰۰ هکتار
۲	۱	۲	۲	۰	۲۰۰۰ هکتار و بیشتر



۶۸- تعداد بهره‌برداری‌های استفاده‌کننده از هر یک از ماشین‌ها و ادوات کشاورزی برحسب وسعت اراضی زراعی (دنباله)

موتور پمپ آب		سمپاش پشتی	سمپاش موتوری	سمپاش تراکتوری	کودپاش	کونتیونر	وسعت اراضی زراعی
برقی	دیزلی						
۱۶۱۲۲	۱۳۱۳۰	۱۱۸۲۲	۵۶۴۸	۱۴۰۸۵	۵۸۵۳	۲۳۵۱۶	جمع
۳۱۰۶	۲۱۳۸	۱۱۵۸	۷۹۲	۳۷۹	۱۸	۷۹	بدون زمین زراعی
۱۵۲۸	۷۰۶	۱۵۰۲	۵۰۱	۳۲۸	۱۱۱	۱۳۴۹	جمع کمتر از ۱ هکتار
۷۶	۳۹	۸۷	۲۱	۳	۹	۳۹	کمتر از ۱/۱ هکتار
۱۷۰	۷۳	۱۲۸	۳۰	۲۱	۱۰	۹۷	۱/۱ تا کمتر از ۱/۲ هکتار
۵۵۱	۲۲۲	۵۲۲	۱۸۲	۸۸	۳۶	۲۶۳	۱/۲ تا کمتر از ۱/۵ هکتار
۷۳۲	۳۶۲	۷۶۳	۲۵۹	۲۱۵	۵۶	۸۵۰	۱/۵ تا کمتر از ۱ هکتار
۵۲۱۶	۴۱۶۲	۴۶۰۱	۱۶۹۵	۳۹۲۲	۱۰۳۹	۹۳۵۵	جمع ۱ تا کمتر از ۵ هکتار
۱۲۹۶	۱۰۰۲	۱۴۹۸	۵۲۷	۸۱۷	۲۱۱	۲۲۷۰	۱ تا کمتر از ۲ هکتار
۱۲۲۲	۱۱۸۷	۱۲۹۷	۴۳۶	۱۰۳۹	۲۸۱	۲۵۸۲	۲ تا کمتر از ۳ هکتار
۱۲۲۸	۱۰۳۱	۱۰۰۴	۳۹۳	۱۱۰۲	۲۵۱	۲۳۶۴	۳ تا کمتر از ۴ هکتار
۱۰۶۵	۹۲۲	۸۰۱	۳۳۸	۹۵۲	۲۸۷	۲۱۳۹	۴ تا کمتر از ۵ هکتار
۴۶۹۷	۴۶۶۵	۴۵۴۵	۱۷۳۸	۵۷۸۷	۲۷۷۲	۱۰۵۵۸	جمع ۵ تا کمتر از ۲۰ هکتار
۱۹۸۱	۱۷۷۱	۱۴۲۹	۶۳۹	۲۰۳۸	۷۸۷	۳۱۹۲	۵ تا کمتر از ۷/۵ هکتار
۸۸۱	۸۱۸	۶۰۲	۲۶۲	۹۷۸	۵۳۷	۱۹۰۳	۷/۵ تا کمتر از ۱۰ هکتار
۱۲۳۸	۱۴۵۴	۱۰۶۲	۵۸۵	۱۸۲۸	۹۹۱	۳۰۵۲	۱۰ تا کمتر از ۱۵ هکتار
۵۱۷	۶۲۱	۲۵۲	۲۵۲	۹۴۲	۵۰۷	۱۴۱۲	۱۵ تا کمتر از ۲۰ هکتار
۱۱۱۱	۱۱۰۹	۸۰۶	۶۵۱	۱۱۵۴	۱۳۷۸	۲۳۱۷	جمع ۲۰ تا کمتر از ۵۰ هکتار
۶۱۵	۴۴۳	۳۲۵	۲۴۴	۷۳۷	۴۹۲	۹۹۳	۲۰ تا کمتر از ۲۵ هکتار
۴۲۵	۴۰۵	۳۰۳	۲۲۸	۷۵۴	۲۷۱	۹۲۴	۲۵ تا کمتر از ۳۵ هکتار
۲۷۰	۲۶۱	۱۷۷	۱۸۰	۴۶۱	۳۱۵	۴۹۹	۳۵ تا کمتر از ۵۰ هکتار
۴۵۸	۴۵۱	۳۳۰	۲۷۰	۸۱۸	۶۴۵	۶۵۸	جمع ۵۰ هکتار و بیشتر
۳۰۹	۲۳۱	۱۵۰	۱۶۰	۵۲۱	۲۹۶	۳۶۳	۵۰ تا کمتر از ۱۰۰ هکتار
۹۳	۷۶	۴۸	۶۲	۱۹۳	۱۴۳	۱۳۰	۱۰۰ تا کمتر از ۲۰۰ هکتار
۳۹	۲۸	۱۹	۲۹	۷۳	۶۳	۲۸	۲۰۰ تا کمتر از ۵۰۰ هکتار
۱۲	۱۵	۱۱	۱۵	۲۶	۱۹	۱۶	۵۰۰ تا کمتر از ۱۰۰۰ هکتار
۱	۱	۱	۱	۳	۲	۱	۱۰۰۰ تا کمتر از ۲۰۰۰ هکتار
۲	۰	۱	۲	۲	۱	۱	۲۰۰۰ هکتار و بیشتر

۶۹- تعداد بهره‌برداری‌های استفاده‌کننده از هر یک از ماشین‌ها و ادوات کشاورزی متعلق به خود برحسب شهرستان

شهرستان	تراکتور	تبلر	کمباین	تریلر	دیوگر
مرکزی	۸۲۲۱	۱۱۰	۲۶۲	۶۲۲۷	۱۲۲۲
ازاک	۲۲۲۴	۲۲	۲۰	۱۸۸۲	۲۲۴
آشتیان	۲۹۸	۵	۳۱	۲۱۰	۳
تفرش	۸۰۸	۲	۵۷	۶۴۳	۲۸
خمین	۷۲۴	۲۱	۱۰	۲۵۱	۱۴۶
دلیجان	۹۳	۳	۱	۳۳	۲
زرنجیه	۳۶۲	۱۰	۲۷	۱۷۹	۲۹
ساوه	۶۹۹	۲۷	۵۴	۳۰۴	۲۸
شازند (سریند)	۲۰۷۶	۳	۱۲	۱۸۳۵	۶۱۵
کمیجان	۷۸۵	۵	۲۶	۶۲۲	۷۲
محلان	۱۴۲	۱۰	۳	۶۹	۲۵

۶۹- تعداد بهره‌برداری‌های استفاده‌کننده از هر یک از ماشین‌ها و ادوات کشاورزی متعلق به خود برحسب شهرستان (دنباله)

شهرستان	علف‌چین (موور)	ردیف‌کن (ریک)	بسته‌بند (بیلر)	چاپر	ماشین خرمنکوب گندم و جو
مرکزی .....	۶۷۶	۶۴۳	۲۱۰	۱۷	۴۳۲۷
اراک .....	۲۵۲	۳۳۰	۱۲۲	۸	۹۲۲
آشتیان .....	۲	۵	۰	۰	۱۱۷
تفرش .....	۴۷	۸۱	۱۴	۰	۲۵۸
خمین .....	۶۶	۲۳	۲	۱	۵۲۸
دلیجان .....	۰	۱۷	۱	۰	۷۲
زرتدی .....	۱۰	۶	۱۷	۵	۱۱۶
ساوه .....	۲۹	۴۱	۲۱	۳	۲۵۷
شازند ( سریند) .....	۱۴۹	۱۰۴	۲۳	۰	۱۱۶۱
کمیجان .....	۱۳	۲۴	۵	۰	۵۶۴
محللات .....	۸	۴	۳	۰	۱۰۱



۶۹- تعداد بهره‌برداری‌های استفاده‌کننده از هر یک از ماشین‌ها و ادوات کشاورزی متعلق به خود برحسب شهرستان (دنباله)

شهرستان	ماشین خرمنکوب برنج	گاواهن تراکتوری	دیسک	فاروشر	نهرکن
مرکزی	۷۵۸۲	۲۳۳۷	۸۲۹	۱۰۸۱	
اراک	۲۰۳۱	۵۷۰	۱۶۰	۳۰۰	
آستیان	۲۶۲	۲۵	۲	۵	
تفرش	۷۶۹	۴۹۲	۴۰	۷۶	
خمین	۶۸۲	۶۹	۱۷	۲۱	
دلیجان	۹۴	۲۸	۳	۲۱	
زرنديه	۳۲۲	۲۳۶	۱۳۵	۲۱۴	
ساوه	۶۵۰	۳۳۲	۲۴۲	۲۳۰	
شازند (سربند)	۱۸۸۴	۱۵۹	۲۱۴	۲۸	
کمیجان	۷۵۲	۲۳۹	۱۱	۲۹	
محلان	۱۳۵	۱۵	۳	۵۸	

۶۹- تعداد بهره‌برداری‌های استفاده‌کننده از هر یک از ماشین‌ها و ادوات کشاورزی متعلق به خود برحسب شهرستان (دنباله)

شهرستان	کولتیواتور	کودپاش	سمپاش تراکتوری	سمپاش موتوری	سمپاش پستی	موتور پمپ آب	
						دیزلی	برقی
مرکزی	۳۵۸۶	۸۵۴	۱۳۲۸	۱۵۵۹	۵۰۰۸	۱۰۶۸۶	۱۴۴۳۰
ارک	۹۲۵	۲۳۲	۳۸۲	۶۱۰	۱۰۳۱	۳۸۹۷	۵۸۸۲
آشتیان	۴۵	۲۴	۱۶	۸	۵۱	۲	۶
تفرش	۶۲	۱۲۷	۷۳	۹۳	۱۱۵	۳۸۰	۲۷۳
خمین	۶۷۱	۴۰	۲۲۷	۲۰۶	۱۰۶۶	۱۲۹۸	۲۸۷۷
دلیجان	۰	۱	۴	۲۸	۱۷۵	۱۹	۷۴
زرنجیه	۲۱	۶۹	۱۶۵	۱۳۱	۴۱۳	۲۷	۱۲۲۴
ساروه	۵۸	۲۸۸	۱۷۷	۱۷۴	۳۷۷	۲۰۱۲	۱۶۷۶
شازند (سریند)	۱۶۰۶	۳۵	۴۱۶	۱۱۵	۶۲۶	۱۹۶۴	۱۱۷۳
کمپجان	۱۹۳	۵۱	۶۳	۶۷	۲۰۱	۱۰۲۴	۹۵۷
محلات	۳۵	۶	۴	۱۲۹	۶۳۴	۴۵	۱۸۹

۷۰- مساحت تحت پوشش بهره‌برداری‌های استفاده‌کننده از سیستم آبیاری بارانی بر حسب شهرستان (بهره‌برداری - هکتار)

شهرستان	کل زیر کشت			زیر کشت زراعی			باغ و قلمستان	
	تعداد بهره‌برداری	کل مساحت	مساحت تحت پوشش	تعداد بهره‌برداری	کل مساحت	مساحت تحت پوشش	تعداد بهره‌برداری	کل مساحت
مرکزی .....	۱۳۳	۱۸۵۹۰۸	۴۶۷۱	۱۳۱	۱۵۱۱۸۰	۴۷۵۰	۶	۳۳۷۲۸
اراک .....	۷۲	۵۰۶۵۱	۲۸۶۰	۷۲	۲۳۹۷۵	۲۸۲۸	۲	⊙
آشتیان .....	۰	۱۵۹۳	۰	۰	۱۳۴۴	-	۰	۳۴۹
تقرش .....	۱۱	۱۱۷۵۵	۱۶۴	۱۱	۱۰۶۲۵	۱۶۲	۱	⊙
خمین .....	۱۰	۱۹۹۷۸	۲۳۸	۹	۱۸۶۵۱	۲۴۷	۱	⊙
دلیجان .....	۲	۳۶۶۱	۲۷	۳	۲۷۲۸	۲۶	۱	⊙
زرنده .....	۲	⊙	⊙	۲	⊙	⊙	۰	۸۷۱۱
ساوه .....	۹	۳۴۴۰۸	۳۵۷	۹	۲۹۹۱۶	۳۵۷	۰	۱۰۳۹۲
شازند (سرفند) .....	۱۲	۲۹۵۰۱	۲۷۵	۱۲	۲۶۸۹۹	۲۷۵	۰	۲۶۱۱
کمیجان .....	۵	۹۸۸۵	۹۱	۵	۸۹۷۱	۹۱	۰	۹۱۴
محللات .....	۹	۵۱۵۲	۱۷۱	۸	۳۵۲۷	۱۶۴	۱	⊙



نتایج تفصیلی سرشماری عمومی کشاورزی ۱۳۸۲ - استان مرکزی

۷۱- مساحت اراضی کشاورزی تحت پوشش بهره‌برداری‌های استفاده‌کننده از سیستم آبیاری بارانی برحسب وسعت اراضی (بهره‌برداری - هکتار)

کشاورزی		کل زیرکشت			زیرکشت زراعی			باغ و قلمستان		وسعت اراضی کشاورزی
تعداد بهره‌برداری	مساحت کل	تعداد بهره‌برداری	مساحت کل	تعداد بهره‌برداری	مساحت کل	تعداد بهره‌برداری	مساحت کل	تعداد بهره‌برداری		
۱۳۳	۱۸۵۹۰۸	۲۷۷۱	۱۵۱۱۸۰	۱۳۱	۲۷۵۰	۶	۲۴۷۲۸	۲۱	جمع	
.	۲۸۶۸	.	۱۸۳۸	.	.	.	۳۰۳	.	جمع کمتر از ۱ هکتار	
.	۳۰۵	.	۱۶	.	.	.	۲۸۹	.	کمتر از ۱/۱ هکتار	
.	۲۸۵	.	۵۷	.	.	.	۲۲۸	.	۱/۱ تا کمتر از ۱/۲ هکتار	
.	۱۶۶۰	.	۲۶۲	.	.	.	۹۹۸	.	۱/۲ تا کمتر از ۱/۵ هکتار	
.	۲۶۱۸	.	۱۳۰۳	.	.	.	۱۳۱۵	.	۱/۵ تا کمتر از ۱ هکتار	
۱	۲۵۰۲۶	۳	۲۵۸۵۱	۱	۴	۴	۲۱۷۴	.	جمع ۱ تا کمتر از ۵ هکتار	
.	۷۵۶۲	.	۲۵۲۷	.	.	.	۳۰۱۵	.	۱ تا کمتر از ۲ هکتار	
.	۹۱۷۸	.	۶۵۵۲	.	.	.	۲۶۲۵	.	۲ تا کمتر از ۳ هکتار	
.	۹۱۷۸	.	۷۲۳۰	.	.	.	۱۹۲۸	.	۳ تا کمتر از ۴ هکتار	
۱	۹۱۰۸	۲	۷۵۲۲	۱	۲	۲	۱۵۸۶	.	۴ تا کمتر از ۵ هکتار	
۱۸	۶۸۸۵۲	۱۲۰	۵۹۲۲۲	۱۷	۱۱۳	۱	۹۰۶۲	۷	جمع ۵ تا کمتر از ۲۰ هکتار	
۳	۲۰۷۹۷	۱۳	۱۷۶۰۱	۳	۱۳	.	۳۱۹۶	.	۵ تا کمتر از ۷/۵ هکتار	
۱	۱۱۳۵۵	۷	۹۸۱۲	۱	۷	.	۱۵۲۲	.	۷/۵ تا کمتر از ۱۰ هکتار	
۸	۲۲۵۵۱	۴۵	۲۰۶۵۱	۷	۲۸	۱	۲۹۰۰	۷	۱۰ تا کمتر از ۱۵ هکتار	
۶	۱۳۱۵۱	۵۶	۱۱۷۲۸	۶	۵۶	.	۱۴۲۲	.	۱۵ تا کمتر از ۲۰ هکتار	
۳۹	۲۵۳۷۵	۶۷۶	۲۱۴۵۳	۳۹	۶۶۲	۲	۳۰۲۲	۱۳	جمع ۲۰ تا کمتر از ۵۰ هکتار	
۱۱	۱۱۲۸۲	۱۸۶	۱۰۰۷۲	۱۱	۱۸۶	.	۱۳۱۰	.	۲۰ تا کمتر از ۲۵ هکتار	
۱۴	۱۲۹۹۱	۱۸۹	۱۱۵۱۰	۱۴	۱۸۸	۱	۱۳۸۰	۲	۲۵ تا کمتر از ۳۵ هکتار	
۱۴	۱۱۰۰۱	۳۰۲	۹۷۶۹	۱۴	۲۹۰	۱	۱۲۳۲	۱۲	۳۵ تا کمتر از ۵۰ هکتار	
۷۵	۲۱۷۸۶	۳۹۷۰	۲۲۳۲۶	۷۴	۳۱۶۸	۳	۱۳۲۰	۲	جمع ۵۰ هکتار و بیشتر	
۳۲	۱۶۵۱۲	۸۶۲	۱۴۰۶۳	۳۳	۸۶۲	۲	۲۴۵۱	۱	۵۰ تا کمتر از ۱۰۰ هکتار	
۲۷	۱۰۵۸۲	۱۲۵۹	۷۴۹۶	۲۷	۱۲۵۸	۱	۳۰۸۵	۱	۱۰۰ تا کمتر از ۲۰۰ هکتار	
۹	۷۲۸۷	۵۴۱	۵۴۷۱	۹	۵۴۱	.	۱۹۱۶	.	۲۰۰ تا کمتر از ۵۰۰ هکتار	
۶	۵۲۳۷	۱۳۰۶	۲۴۵۱	۶	۱۳۰۶	.	۹۸۶	.	۵۰۰ تا کمتر از ۱۰۰۰ هکتار	
.	۲۷۷	.	۲۷۵	.	.	.	۲	.	۱۰۰۰ تا کمتر از ۲۰۰۰ هکتار	
.	۱۲۸۹	.	۳۹۰	.	.	.	۹۹۹	.	۲۰۰۰ هکتار و بیشتر	

۷۱- مساحت تحت پوشش بهره‌برداری‌های استفاده‌کننده از سیستم آبیاری بارانی برحسب سن بهره‌بردار

(بهره‌برداری - هکتار)

سن بهره‌بردار	کل زیرکشت			زیرکشت زراعی			باغ و قلمستان	
	تعداد بهره‌برداری	کل مساحت	مساحت تحت پوشش	تعداد بهره‌برداری	کل مساحت	مساحت تحت پوشش	کل مساحت	تعداد بهره‌برداری
جمع .....	۱۰۰	۱۷۶۲۶۸	۲۵۴۱	۹۸	۱۲۲۷۰۲	۲۵۲۱	۳۱۵۶۶	۲۰
کمتر از ۱۵ ساله .....	۰	۹	۰	۰	۸	۰	۱	۰
۱۵-۱۹ ساله .....	۰	۲۸۹	۰	۰	۲۴۱	۰	۲۸	۰
۲۰-۲۴ ساله .....	۲	۲۷۳۵	۲۳	۷	۲۲۸۶	۲۲	۲۲۸	۰
۲۵-۲۹ ساله .....	۳	۷۱۲۲	۱۲۹	۳	۶۱۲۰	۱۲۹	۱۰۰۲	۰
۳۰-۳۴ ساله .....	۹	۱۲۳۹۸	۱۹۰	۸	۱۰۶۵۰	۱۸۲	۱۷۲۸	۷
۳۵-۳۹ ساله .....	۷	۱۲۹۲۲	۲۵۲	۷	۱۱۵۹۵	۳۵۲	۲۲۳۸	۰
۴۰-۴۴ ساله .....	۱۵	۱۹۹۹۰	۲۹۳	۱۴	۱۶۶۲۸	۲۹۲	۲۲۶۲	//
۴۵-۴۹ ساله .....	۱۲	۱۸۸۷۵	۲۲۹	۱۲	۱۴۴۲۲	۲۲۹	۲۲۲۱	۰
۵۰-۵۴ ساله .....	۱۷	۲۱۲۲۶	۲۷۵	۱۷	۱۷۳۶۶	۲۶۲	۲۸۶۰	۱۲
۵۵-۵۹ ساله .....	۶	۱۴۴۵۵	۳۲۵	۶	۱۱۳۹۰	۳۲۵	۲۲۶۵	۰
۶۰-۶۴ ساله .....	۶	۲۰۹۶۹	۸۸	۶	۱۷۶۱۵	۸۷	۲۲۵۲	//
۶۵-۶۹ ساله .....	۱۳	۱۵۵۰۱	۲۰۵	۱۳	۱۲۸۲۲	۲۰۴	۲۶۷۹	۱
۷۰-۷۴ ساله .....	۷	۱۵۹۰۳	۱۸۲	۷	۱۳۱۸۳	۱۸۲	۲۷۱۹	۰
۷۵-۷۹ ساله .....	۲	۵۶۴۶	۱۰	۲	۴۶۴۱	۱۰	۹۸۵	۰
۸۰ ساله و بیشتر .....	۲	۷۰۲۶	۹۹	۲	۵۵۹۱	۹۹	۱۲۳۵	۰

۷۳- مساحت اراضی کشاورزی تحت پوشش بهره‌برداری‌های استفاده‌کننده از سیستم آبیاری بارانی برحسب وسعت اراضی تحت پوشش آبیاری تحت فشار

(بهره‌برداری - هکتار)

باغ و قلمستان			زیرکشت زراعی			کل زیرکشت			وسعت اراضی تحت پوشش آبیاری تحت فشار
مساحت تحت پوشش	کل مساحت	تعداد بهره‌برداری	مساحت تحت پوشش	کل مساحت	تعداد بهره‌برداری	مساحت تحت پوشش	کل مساحت	تعداد بهره‌برداری	
۲۱	۲۳۷۲۸	۶	۴۷۵۰	۱۵۱۱۸۰	۱۳۱	۴۷۷۱	۱۸۵۹۰۸	۱۳۳	جمع
.	۲۳۲۸۷	.	.	۱۴۵۲۳۶	.	.	۱۷۷۷۲۳	.	کمتر از ۱/۱ هکتار
.	۴	.	.	۹	.	.	۱۳	.	۱/۱ تا کمتر از ۱/۲ هکتار
.	۷	.	.	۱۲	.	.	۴۱	.	۱/۲ تا کمتر از ۱/۵ هکتار
.	۲	.	.	۲۵	.	.	۲۷	.	۱/۵ تا کمتر از ۱/۲۵ هکتار
.	.	.	.	.	.	.	.	.	۱/۲۵ هکتار تا کمتر از ۱ هکتار
.	۱۵	.	۲	۱۷	۱	۲	۲۳	۱	۱ هکتار تا کمتر از ۲ هکتار
.	۷۵	.	۲۸	۹۳	۹	۴۸	۱۶۸	۹	۲ هکتار تا کمتر از ۵ هکتار
۷	۲۱	۱	۵۹	۱۱۰	۱۱	۶۶	۱۳۰	۱۲	۵ هکتار تا کمتر از ۷/۵ هکتار
.	۱۶۳	.	۳۱	۱۲۰	۵	۳۱	۲۸۳	۵	۷/۵ هکتار تا کمتر از ۱۰ هکتار
//	۷۹	۱	۱۲۰	۲۰۵	۱۳	۱۴۰	۲۸۴	۱۳	۱۰ هکتار تا کمتر از ۱۵ هکتار
//	۵۰	۱	۲۶۱	۳۷۶	۱۶	۲۶۱	۳۲۶	۱۷	۱۵ هکتار تا کمتر از ۲۰ هکتار
۱۴	۴۵۲	۳	۶۲۶	۸۹۰	۲۹	۶۲۹	۱۳۲۱	۲۹	۲۰ هکتار تا کمتر از ۳۰ هکتار
.	۱۸۸	.	۸۲۵	۱۰۶۱	۲۲	۸۲۵	۱۲۴۹	۲۲	۳۰ هکتار تا کمتر از ۵۰ هکتار
.	۱۱۲	.	۶۴۹	۷۶۰	۱۲	۶۴۹	۸۷۴	۱۲	۵۰ هکتار تا کمتر از ۷۵ هکتار
.	۲۸	.	۴۰۴	۲۸۹	۵	۴۰۴	۵۲۷	۵	۷۵ هکتار تا کمتر از ۱۰۰ هکتار
.	۶۷۸	.	۲۷۵	۴۸۰	۴	۲۷۵	۱۱۵۸	۴	۱۰۰ هکتار تا کمتر از ۲۰۰ هکتار
.	۲۵۲	.	۱۲۲۲	۱۲۹۸	۲	۱۲۲۲	۱۶۵۲	۲	۲۰۰ هکتار و بیشتر

۷۴- مساحت تحت پوشش بهره‌برداری‌های استفاده‌کننده از سیستم آبیاری قطره‌ای برحسب شهرستان (بهره‌برداری - هکتار)

شهرستان	کل زیرکشت			زیرکشت زراعی			باغ و قلمستان	
	تعداد بهره‌برداری	کل مساحت	مساحت تحت پوشش	تعداد بهره‌برداری	کل مساحت	مساحت تحت پوشش	تعداد بهره‌برداری	کل مساحت
مرکزی .....	۸۲	۱۸۵۹۰۸	۱۴۱۶	۹	۱۵۱۱۸۰	۵۰	۷۴	۳۴۷۲۸
اراک .....	۲۹	۵۰۶۵۱	۱۶۶	۰	۰	۰	۲۷	۷۶۷۶
آشتیان .....	۰	۱۵۹۲	۰	۰	۱۲۲۲	۰	۰	۳۲۹
تفرش .....	۶	۱۱۷۵۵	۵۸	۰	۰	۰	۵	۱۱۲۱
خمین .....	۵	۱۹۹۷۸	۱۷۸	۰	۰	۰	۲	۱۳۲۷
دلیجان .....	۳	۲۶۶۱	۱۱۰	۰	۰	۰	۲	۰
زرنديه .....	۲	۲۱۳۲۲	۲۲۸	۰	۰	۰	۲	۸۷۱۱
ساوه .....	۱۹	۲۲۴۰۸	۲۳۱	۰	۰	۰	۱۸	۱۰۲۹۲
شازند (سربند) .....	۱۰	۲۹۵۰۱	۱۰۷	۰	۲۶۸۹۱	۰	۱۰	۳۶۱۱
کمیجان .....	۳	۹۸۸۵	۱۶	۰	۰	۰	۲	۰
محللات .....	۳	۵۱۵۲	۱۲۲	۰	۲۵۲۷	۰	۳	۶۱۵

## فصل ششم

دامپروری

## فصل ششم

دامپروری

۷۵- بهره‌برداری‌های دارای دام کوچک طی ۳۶۵ روز گذشته و تعداد دام آن‌ها در روز آمارگیری برحسب شهرستان (بهره‌برداری - رأس)

شهرستان	کل				
	تعداد بهره‌برداری	تعداد دام		تعداد گوسفند و بره	
		بز و بزغاله	تعداد بهره‌برداری		
فقط گوسفند و بره	تعداد گوسفند و بره	تعداد گوسفند و بره	تعداد گوسفند و بره	تعداد گوسفند و بره	
مرکزی	۲۸۸۲۳	۱۱۱۷۱۱۶	۲۱۳۱۲۹	۲۰۶۷۶	۵۲۲۰۴۷
اراک	۹۷۸۷	۲۲۷۵۷۲	۳۹۸۶۳	۵۵۴۰	۱۱۵۵۷۵
آشتیان	۱۸۷۲	۴۲۴۸۲	۲۱۱۷۰	۳۶۵	۶۲۳۷
تفرش	۲۳۱۸	۸۶۱۸۷	۲۷۲۷۹	۱۶۴۲	۲۴۴۸۵
خمین	۳۷۰۸	۱۱۰۲۹۸	۹۴۷۳	۲۸۰۷	۶۹۲۹۵
دلیجان	۱۴۴۹	۴۵۴۴۷	۲۳۱۶۸	۲۶۴	۷۸۳۶
زرنجیه	۲۷۱۸	۱۴۱۴۵۴	۲۱۷۸۵	۹۳۸	۵۹۲۲۶
ساوه	۴۱۶۲	۱۸۶۴۰۲	۳۱۰۱۱	۱۸۵۳	۶۲۹۴۸
شازند (سربند)	۵۷۸۲	۱۴۰۱۷۳	۶۲۳۰	۲۸۱۰	۱۱۶۱۲۵
کمیجان	۲۰۶۵	۸۳۱۴۲	۲۰۲۵۶	۱۸۸۲	۴۱۲۹۶
محلات	۹۶۰	۲۳۳۶۰	۱۲۸۹۴	۴۷۲	۱۰۶۲۵



۷۵- بهره‌برداری‌های دارای دام کوچک طی ۳۶۵ روز گذشته و تعداد دام آن‌ها در روز آمارگیری برحسب شهرستان (دنباله)  
(بهره‌برداری - رأس)

شهرستان	تقط بز و بزغاله		گوسفند و بره و بز و بزغاله توأم	
	تعداد بهره‌برداری	تعداد بز و بزغاله	تعداد دام	
			گوسفند و بره	بز و بزغاله
مرکزی	۳۱۳۸	۳۱۳۸۲	۱۵۰۰۱	۵۹۵۰۶۹
ایرک	۶۰۹	۵۲۳۱	۲۶۳۸	۱۲۱۹۹۷
آشتیان	۳۰۲	۲۸۳۱	۱۲۰۵	۳۷۰۲۶
تفرش	۵۵۰	۵۲۶۹	۲۱۲۶	۵۳۷۰۲
خمین	۸۱	۷۷۶	۸۲۰	۴۱۰۰۲
دلیجان	۲۶۲	۳۳۳۷	۸۲۳	۳۷۴۱۱
زرنديه	۲۲۶	۲۰۲۸	۱۵۵۲	۸۲۰۲۸
ساوه	۴۵۹	۵۰۴۸	۱۸۵۲	۱۲۳۲۵۲
شازند (سربند)	۱۱۲	۱۲۱۹	۸۶۱	۲۳۰۴۸
کمیجان	۴۷۹	۴۰۷۵	۱۷۰۲	۴۱۸۴۶
محللات	۵۸	۵۲۸	۲۲۸	۳۲۷۳۵



۷۶- بهره‌برداری‌های دارای دام کوچک طی ۳۶۵ روز گذشته و تعداد دام آنها در روز آمارگیری برحسب تعداد دام کوچک (بهره‌برداری - رأس)

تعداد گوسفند و بره	تعداد بهره‌برداری	کل		تعداد بهره‌برداری	تعداد دام کوچک
		تعداد دام			
		بز و بزغاله	گوسفند و بره		
۵۲۲۰۴۲	۲۰۶۲۶	۲۱۳۱۲۹	۱۱۱۲۱۱۶	۲۸۸۲۳	جمع
۰	۳۳۹	۰	۰	۴۰۸	بدون دام در روز آمارگیری
۱-۷۲۶۷	۱۱۸۲۵	۴۲۷۶۰	۱۳۴۲۹۹	۱۹۲۴۶	جمع کمتر از ۲۰ رأس
۱۴۷۲	۸۳۴	۶۵۹	۱۵۲۸	۱۲۲۵	۱ لغایت ۲ رأس
۵-۳۲	۱۴۱۳	۲۳۳۸	۵۴۴۳	۲۲۱۰	۳ لغایت ۴ رأس
۲۲۲۹۷	۳۶۸۵	۱۰۸۰۱	۲۹۱۲۶	۵۹۶۳	۵ لغایت ۹ رأس
۷۶۵۶۶	۵۹۱۳	۲۸۸۶۲	۱۰۸۲۸۲	۱۰۳۴۷	۱۰ لغایت ۱۹ رأس
۲۶۸۱۲۵	۲۷۹۰	۱۰۰۲۶۷	۵۰۵۱۷۸	۱۶۱۱۷	جمع ۲۰ لغایت ۹۹ رأس
۷۲۶۷۹	۲۳۵۴	۲۶۴۲۷	۱۱۸۵۳۵	۶۳۹۲	۲۰ لغایت ۲۹ رأس
۶۰۸۲۲	۱۹۲۱	۲۰۵۳۱	۱۰۳۰۶۰	۳۸۰۷	۳۰ لغایت ۳۹ رأس
۳۹۳۱۲	۹۴۷	۱۵۷۵۴	۷۵۲۱۱	۲۱۴۲	۴۰ لغایت ۴۹ رأس
۳۹۱۰۶	۷۶۶	۱۱۹۵۶	۷۰۹۲۳	۱۵۸۹	۵۰ لغایت ۵۹ رأس
۳۳۸۶۷	۵۲۴	۱۳۲۷۸	۷۲۲۳۹	۱۳۴۳	۶۰ لغایت ۷۴ رأس
۲۲-۲۰	۲۷۸	۱۲۹۰۱	۶۲۱۸۱	۹۰۳	۷۵ لغایت ۹۹ رأس
۱۲۲۸۵۵	۷۰۳	۶۹۶۲۲	۲۶۷۴۳۹	۲۲۹۳	جمع ۱۰۰ رأس و بیشتر
۳۸۵۸۷	۳۵۲	۱۹۰۵۰	۱۰۵۲۵۰	۱۰۸۸	۱۰۰ لغایت ۱۴۹ رأس
۱۸۲۳۳	۱۱۵	۱۱۵۲۴	۶۵۲۴۵	۲۶۸	۱۵۰ لغایت ۱۹۹ رأس
۲۲۵۳۰	۱۸۲	۲۳۷۰۷	۱۵۶۹۲۲	۶۹۹	۲۰۰ لغایت ۳۹۹ رأس
۷۸۲۳	۱۹	۲۶۶۹	۳۲۹۲۹	۹۲	۴۰۰ لغایت ۴۹۹ رأس
۲۵۶۶۲	۲۵	۱۰۶۲۳	۱۰۲۸۹۶	۱۴۵	۵۰۰ رأس و بیشتر



۷۵- بهره‌برداری‌های دارای دام کوچک طی ۳۶۵ روز گذشته و تعداد دام آن‌ها در روز آمارگیری برحسب شهرستان (دنباله)  
(بهره‌برداری - رأس)

شهرستان	فقط بز و بزغاله		گوسفند و بره و بز و بزغاله توأم	
	تعداد بهره‌برداری	تعداد بز و بزغاله	تعداد دام	
			گوسفند و بره	بز و بزغاله
مرکزی	۳۱۳۸	۳۱۳۸۲	۱۵۰۰۸	۵۹۵۰۶۹
اراک	۶۰۹	۵۲۳۱	۲۶۲۸	۱۲۱۹۹۷
آشتیان	۲۰۳	۳۸۳۱	۱۲۰۵	۳۷۰۴۶
نقرش	۵۵۰	۵۲۶۹	۲۱۲۶	۵۳۷۰۲
خمین	۸۱	۷۷۶	۸۲۰	۴۱۰۰۲
دلیجان	۲۴۲	۲۳۳۷	۸۲۳	۳۷۴۱۱
زرنديه	۲۲۶	۲۰۴۸	۱۵۵۲	۸۲۰۴۸
ساوه	۴۵۹	۵۰۴۸	۱۸۵۳	۱۲۳۲۵۲
شازند (سربند)	۱۱۲	۱۲۱۹	۸۶۱	۲۴۰۴۸
کمیجان	۴۲۹	۴۰۷۵	۱۷۰۲	۴۱۸۴۶
محللات	۵۸	۵۲۸	۲۲۸	۳۲۷۳۵

۷۶- بهره‌برداری‌های دارای دام کوچک طی ۳۶۵ روز گذشته و تعداد دام آنها در روز آمارگیری برحسب تعداد دام کوچک (بهره‌برداری - رأس)

تعداد دام کوچک	تعداد بهره‌برداری	کل		تعداد بهره‌برداری	تعداد بهره‌برداری
		تعداد دام			
		بزه و بزغاله	گوسفند و بره		
تعداد گوسفند و بره	تعداد بهره‌برداری	فقط گوسفند و بره	تعداد گوسفند و بره	تعداد دام کوچک	
۲۸۸۲۳	۲۰۶۷۶	۲۱۳۱۲۹	۱۱۱۷۲۱۶	۵۲۲۰۴۷	جمع
۴۰۸	۳۲۹	۰	۰	۰	بدون دام در روز آمارگیری
۱۹۷۴۶	۱۱۸۲۵	۲۱۷۶۰	۱۳۴۴۹۹	۱۰۷۲۶۷	جمع کمتر از ۲۰ رأس
۱۲۲۵	۸۳۲	۶۵۹	۱۵۲۸	۱۴۷۲	۱ لغایت ۲ رأس
۲۲۱۰	۱۲۱۲	۲۳۲۸	۵۴۴۳	۵۰۳۲	۳ لغایت ۴ رأس
۵۹۶۲	۳۶۸۵	۱۰۸۰۱	۲۹۱۲۶	۲۲۲۹۷	۵ لغایت ۹ رأس
۱۰۳۴۷	۵۹۱۳	۲۸۸۶۲	۱۰۸۲۸۲	۷۶۵۶۶	۱۰ لغایت ۱۹ رأس
۱۶۱۱۷	۳۷۹۰	۱۰۰۷۲۷	۵۰۵۱۷۸	۲۶۹۸۲۵	جمع ۲۰ لغایت ۹۹ رأس
۶۳۹۲	۲۳۵۲	۲۶۲۲۷	۱۱۸۵۲۵	۷۲۶۷۹	۲۰ لغایت ۲۹ رأس
۳۸۰۷	۱۹۳۱	۲۰۵۳۱	۱۰۳۰۶۰	۶۰۸۲۲	۳۰ لغایت ۳۹ رأس
۲۱۴۳	۹۴۷	۱۵۷۵۲	۷۵۲۱۱	۳۹۳۱۲	۴۰ لغایت ۴۹ رأس
۱۵۸۹	۷۶۶	۱۱۹۵۶	۷۰۹۴۳	۲۹۱۰۶	۵۰ لغایت ۵۹ رأس
۱۳۴۳	۵۲۴	۱۳۲۷۸	۷۲۲۳۹	۳۳۸۶۷	۶۰ لغایت ۷۳ رأس
۹۰۳	۲۷۸	۱۲۹۰۱	۶۳۱۸۱	۲۳۰۴۰	۷۵ لغایت ۹۹ رأس
۲۴۹۳	۷۰۳	۶۹۶۲۲	۶۶۷۳۳۹	۱۴۴۸۵۵	جمع ۱۰۰ رأس و بیشتر
۱۰۸۸	۳۵۲	۱۹۰۵۰	۱۰۵۲۵۰	۲۸۵۸۷	۱۰۰ لغایت ۱۴۹ رأس
۴۶۸	۱۱۵	۱۱۵۲۴	۶۵۲۴۵	۱۸۲۳۳	۱۵۰ لغایت ۱۹۹ رأس
۶۹۹	۱۸۳	۲۳۷۰۷	۱۵۶۹۲۲	۲۲۵۳۰	۲۰۰ لغایت ۳۹۹ رأس
۹۲	۱۹	۴۶۶۹	۳۴۹۲۹	۷۸۲۳	۴۰۰ لغایت ۴۹۹ رأس
۱۴۵	۲۵	۱۰۶۷۳	۱۰۲۸۹۴	۳۵۶۴۲	۵۰۰ رأس و بیشتر



نتایج تفصیلی سرشماری عمومی کشاورزی ۱۳۸۲ - استان مرکزی

۷۶- بهره‌برداری‌های دارای دام کوچک طی ۳۶۵ روز گذشته و تعداد دام آنها در روز آمارگیری بر حسب تعداد دام کوچک (بهره‌برداری - رأس) (دنباله)

تعداد دام کوچک		فقط بز و بزغاله		گوسفند و بره و بز و بزغاله توأم		تعداد دام کوچک
تعداد بهره‌برداری		تعداد بز و بزغاله		تعداد بهره‌برداری		
تعداد دام	تعداد بهره‌برداری	تعداد بز و بزغاله	تعداد بهره‌برداری	تعداد دام	تعداد بهره‌برداری	
۱۸۱۷۴۸	۵۹۵۰۶۹	۱۵۰۰۱	۳۱۲۸۲	۳۱۲۸	جمع	
.	.	۲۹	.	۲۰	بدون دام در روز آمارگیری	
۲۳۲۵۰	۳۷۱۳۲	۵۱۲۶	۱۹۵۱۱	۲۷۵۶	جمع کمتر از ۲۰ رأس	
۶۰	۵۶	۶۲	۵۹۹	۲۲۰	۱ لغایت ۲ رأس	
۲۸۹	۴۱۲	۲۲۲	۲۰۴۹	۵۷۴	۳ لغایت ۴ رأس	
۲۸۴۱	۲۸۲۹	۱۲۲۴	۶۹۶۱	۱۰۵۴	۵ لغایت ۹ رأس	
۱۸۹۶۰	۳۱۸۱۵	۲۶۲۷	۹۹۰۲	۷۹۷	۱۰ لغایت ۱۹ رأس	
۹۰۳۱۸	۲۳۵۲۵۳	۸۰۳۵	۱۰۴۲۹	۳۳۱	جمع ۲۰ لغایت ۹۹ رأس	
۲۱۹۲۲	۴۴۸۶۷	۲۸۲۷	۴۴۰۴	۲۰۱	۲۰ لغایت ۲۹ رأس	
۱۸۶۷۷	۲۲۲۲۹	۱۸۲۵	۱۸۵۲	۶۰	۳۰ لغایت ۳۹ رأس	
۱۴۰۸۰	۲۵۸۹۸	۱۱۵۷	۱۶۷۲	۴۱	۴۰ لغایت ۴۹ رأس	
۱۰۹۸۸	۲۱۸۳۷	۸۰۴	۹۶۸	۱۹	۵۰ لغایت ۵۹ رأس	
۱۲۳۲۲	۴۰۳۷۲	۸۰۴	۹۵۶	۱۵	۶۰ لغایت ۷۴ رأس	
۱۴۲۲۸	۴۰۱۴۱	۶۱۸	۵۷۳	۷	۷۵ لغایت ۹۹ رأس	
۶۸۱۸۰	۳۲۴۵۸۴	۱۷۷۱	۱۲۳۲	۱۱	جمع ۱۰۰ رأس و بیشتر	
۱۸۰۶۲	۶۶۸۶۲	۷۲۷	۹۸۸	۹	۱۰۰ لغایت ۱۴۹ رأس	
۱۱۵۲۴	۲۷۰۱۲	۳۵۲	.	.	۱۵۰ لغایت ۱۹۹ رأس	
۲۳۲۵۲	۱۱۲۲۹۳	۵۱۵	۴۵۴	۲	۲۰۰ لغایت ۳۹۹ رأس	
۴۶۶۹	۲۷۰۸۶	۷۲	.	.	۴۰۰ لغایت ۴۹۹ رأس	
۱۰۶۷۳	۶۹۲۲۰	۱۱۰	.	.	۵۰۰ رأس و بیشتر	

۷۷- بهره‌برداری‌های دارای گوسفند و بره در روز آمارگیری و تعداد دام آنها برحسب شهرستان (بهره‌برداری - رأس)

تعداد گوسفند و بره در روز آمارگیری			تعداد بهره‌برداری	شهرستان
جمع				
نر	ماده	جمع		
۲۱۲۲۸۷	۹۰۴۷۲۹	۱۱۱۷۱۱۶	۳۵۲۲۰	مرکزی
۴۲۵۷۴	۱۹۴۹۹۹	۲۳۷۵۷۲	۹۰۳۲	اراک
۸۲۱۶	۲۵۱۶۶	۳۳۳۸۲	۱۵۶۲	آشتیان
۱۴۹۱۷	۷۱۴۷۰	۸۶۳۸۷	۳۷۴۱	تفرش
۲۲۸۱۴	۸۷۲۸۲	۱۱۰۰۹۸	۳۵۷۳	خمین
۸۶۶۷	۳۶۵۸۰	۴۵۲۴۷	۱۱۷۲	دلچیان
۲۵۸۱۳	۱۱۵۶۳۲	۱۴۱۴۴۵	۲۴۷۳	زرنديه
۲۸۰۶۷	۱۵۸۱۲۵	۱۸۶۱۹۲	۳۶۴۸	ساوه
۳۳۲۸۲	۱۰۶۷۸۸	۱۴۰۰۷۰	۵۵۷۹	شازند (سریند)
۱۷۳۰۶	۶۵۸۳۶	۸۳۱۴۲	۳۵۵۷	کمیجان
۱۰۵۲۹	۳۲۸۲۱	۴۳۳۵۰	۸۸۲	محللات



نتایج تفصیلی سرشماری عمومی کشاورزی ۱۳۸۲ - استان مرکزی :

۷۷- بهره‌برداری‌های دارای گوسفند و بوه در روز آمارگیری و تعداد دام آن‌ها برحسب شهرستان (دنباله) (بهره‌برداری - رأس)

تعداد گوسفند و بوه در روز آمارگیری						شهرستان
کمتر از ۱ ساله			۱ ساله و بالاتر			
نر	ماده	جمع	نر	ماده	جمع	
۱۶۶۲۷۷	۲۱۳۲۱۳	۳۷۷۴۹۰	۴۸۱۱۰	۶۹۱۵۱۶	۷۳۹۶۲۶	مرکزی
۳۶۶۲۲	۴۷۹۰۲	۸۲۵۲۷	۷۹۴۰	۱۳۷۰۹۶	۱۵۵۰۳۶	اراک
۷۸۰۴	۸۶۰۷	۱۶۴۱۱	۵۱۲	۲۶۵۵۹	۲۷۰۷۱	آستیان
۱۳۳۸۷	۱۸۲۲۶	۳۱۸۱۳	۱۲۲۰	۵۲۹۲۵	۵۴۳۷۵	تفرش
۱۷۷۳۵	۲۱۲۶۵	۳۹۰۰۰	۵۰۷۹	۶۶۲۱۹	۷۱۲۹۸	خمین
۶۸۰۱	۸۲۷۲	۱۵۰۷۳	۱۸۶۶	۲۸۲۰۸	۳۰۱۷۴	دلیجان
۲۰۱۵۱	۲۶۱۲۷	۴۶۲۷۷	۵۶۶۲	۸۹۵۱۵	۹۵۱۷۷	زرنديه
۱۸۱۹۸	۲۹۱۲۲	۴۷۳۲۰	۹۸۷۰	۱۳۹۰۱۳	۱۳۸۸۸۲	ساوه
۲۲۱۰۲	۲۶۵۲۲	۴۸۶۲۴	۱۱۲۸۲	۸۰۲۶۴	۹۱۵۴۶	شازند ( سرپند)
۱۵۱۵۲	۱۹۴۳۵	۳۴۵۸۷	۲۱۵۳	۲۶۴۱۱	۲۸۵۶۴	کمیجان
۸۲۱۲	۷۶۲۳	۱۵۸۳۵	۲۳۱۵	۲۵۱۸۸	۲۷۵۰۳	محللات

۷۸- بهره‌برداری‌های دارای گوسفند و بره در روز آمارگیری و تعداد دام آن‌ها برحسب وسعت اراضی کشاورزی

(بهره‌برداری - رأس)

تعداد گوسفند و بره در روز آمارگیری			تعداد بهره‌برداری	وسعت اراضی کشاورزی
جمع	جمع			
ماه	جمع	سر		
	۹۰۴۷۲۹	۱۱۱۷۱۱۶	۳۵۲۲۰	جمع
	۱۹۶۵۸۲	۲۲۵۶۷۹	۶۷۶۲	بدون زمین کشاورزی
	۱۴۵۲۹	۱۰۳۸۱۶	۵۵۵۸	جمع کمتر از ۱ هکتار
	۳۰۲۲۹	۳۶۹۴۱	۱۹۵۹	کمتر از ۰/۱ هکتار
	۱۳۸۸۶	۱۷۰۶۶	۹۲۲	۰/۱ تا کمتر از ۰/۲ هکتار
	۲۰۲۹۷	۲۵۸۲۱	۱۳۸۱	۰/۲ تا کمتر از ۰/۵ هکتار
	۲۰۱۲۶	۲۲۹۶۸	۱۲۷۶	۰/۵ تا کمتر از ۱ هکتار
	۱۶۱۷۴۳	۲۰۳۲۸۳	۱۶۲۱۷	جمع ۱ تا کمتر از ۵ هکتار
	۲۲۵۹۲	۵۳۵۰۲	۲۳۱۲	۱ تا کمتر از ۲ هکتار
	۶۱۱۸۰	۵۱۸۹۷	۲۳۹۳	۲ تا کمتر از ۳ هکتار
	۳۰۴۴۹	۵۰۵۹۴	۲۰۱۸	۳ تا کمتر از ۴ هکتار
	۳۷۵۰۳	۳۶۲۹۰	۱۸۰۴	۴ تا کمتر از ۵ هکتار
	۲۶۱۸۸۱	۳۲۶۴۵۱	۱۰۶۷۵	جمع ۵ تا کمتر از ۲۰ هکتار
	۸۶۹۱۲	۱۰۸۲۸۸	۲۸۱۸	۵ تا کمتر از ۷/۵ هکتار
	۲۴۳۳۰	۵۵۷۰۷	۱۹۰۰	۷/۵ تا کمتر از ۱۰ هکتار
	۸۶۱۵۰	۱۰۷۳۴۱	۲۳۷۹	۱۰ تا کمتر از ۱۵ هکتار
	۲۲۲۸۹	۵۵۰۹۵	۱۵۷۷	۱۵ تا کمتر از ۲۰ هکتار
	۱۱۷۰۱۳	۱۴۵۳۷۰	۲۹۷۲	جمع ۲۰ تا کمتر از ۵۰ هکتار
	۲۵۸۶۲	۵۷۱۲۲	۱۲۲۷	۲۰ تا کمتر از ۲۵ هکتار
	۲۳۹۱۹	۵۳۷۳۳	۱۱۱۰	۲۵ تا کمتر از ۳۵ هکتار
	۲۷۲۳۲	۳۴۵۱۲	۶۳۵	۳۵ تا کمتر از ۵۰ هکتار
	۸۲۹۷۹	۱۰۲۳۱۷	۱۲۵	جمع ۵۰ هکتار و بیشتر
	۳۳۴۹۷	۵۲۹۱۴	۶۱۱	۵۰ تا کمتر از ۱۰۰ هکتار
	۱۹۲۶۲	۲۳۲۰۲	۱۵۷	۱۰۰ تا کمتر از ۲۰۰ هکتار
	۸۱۱۲	۱۰۱۵۸	۴۲	۲۰۰ تا کمتر از ۵۰۰ هکتار
	۱۲۰۰۴	۱۵۸۲۲	۱۲	۵۰۰ تا کمتر از ۱۰۰۰ هکتار
.	.	.	.	۱۰۰۰ تا کمتر از ۲۰۰۰ هکتار
.	.	.	.	۲۰۰۰ هکتار و بیشتر

نتایج تفصیلی سرشماری عمومی کشاورزی ۱۳۸۲ - استان مرکزی

۷۸- بهره‌برداری‌های دارای گوسفند و بره در روز آمارگیری و تعداد دام آن‌ها برحسب وسعت اراضی کشاورزی (دنباله)  
(بهره‌برداری - رأس)

تعداد گوسفند و بره در روز آمارگیری						وسعت اراضی کشاورزی
کمتر از ۱ ساله			۱ ساله و بالاتر			
نر	ماده	جمع	نر	ماده	جمع	
۱۶۴۲۷۷	۲۱۴۲۱۳	۳۷۷۴۹۰	۲۸۱۱۰	۶۹۱۵۱۶	۷۳۹۶۲۶	جمع
۲۹۷۲۵	۲۲۹۱۷	۷۲۶۴۲	۹۳۷۱	۱۵۲۶۶۶	۱۶۳۰۳۷	بدون زمین کشاورزی
۱۵۲۲۲	۲۰۲۵۸	۳۵۴۸۰	۲۸۶۲	۶۴۲۷۱	۶۹۱۲۴	جمع کمتر از ۱ هکتار
۵۰۷۰	۷۲۱۰	۱۲۲۷۹	۱۶۵۱	۲۳۰۱۲	۲۴۶۶۲	کمتر از ۰/۱ هکتار
۲۴۱۶	۲۵۲۷	۴۹۴۳	۷۶۲	۱۰۳۲۹	۱۱۱۰۳	۰/۱ تا کمتر از ۰/۲ هکتار
۲۱۸۵	۲۹۷۵	۹۱۵۹	۱۳۶۰	۱۵۳۲۲	۱۶۶۸۲	۰/۲ تا کمتر از ۰/۵ هکتار
۲۷۵۲	۲۵۲۷	۵۲۷۹	۱۰۸۹	۱۵۵۹۹	۱۶۶۸۷	۰/۵ تا کمتر از ۱ هکتار
۳۰۷۲۵	۳۸۹۲۲	۶۹۶۴۷	۱۰۰۱۵	۲۲۲۸۰۰	۲۳۲۸۱۵	جمع ۱ تا کمتر از ۵ هکتار
۸۴۲۱	۹۸۸۹	۱۸۳۱۰	۲۴۹۰	۳۲۷۰۳	۳۵۱۹۲	۱ تا کمتر از ۲ هکتار
۸۰۶۹	۱۰۱۳۰	۱۸۱۹۸	۲۶۲۹	۳۱۰۵۰	۳۳۶۷۹	۲ تا کمتر از ۳ هکتار
۷۲۶۷	۹۶۲۶	۱۷۰۰۳	۲۷۵۸	۳۰۸۳۳	۳۳۵۹۱	۳ تا کمتر از ۴ هکتار
۶۸۶۸	۹۲۸۹	۱۶۱۵۷	۲۱۱۹	۲۸۲۱۳	۳۰۳۳۲	۴ تا کمتر از ۵ هکتار
۵۰۱۵۰	۶۳۵۱۲	۱۱۳۶۶۲	۱۴۴۲۰	۱۹۸۳۶۹	۲۱۲۷۸۱	جمع ۵ تا کمتر از ۲۰ هکتار
۱۶۵۲۸	۲۱۵۲۲	۳۸۰۶۱	۴۸۲۸	۶۵۲۸۹	۷۰۲۲۷	۵ تا کمتر از ۷/۵ هکتار
۸۸۷۳	۱۱۰۱۶	۱۹۸۹۰	۲۵۰۳	۲۳۳۱۶	۲۵۸۱۷	۷/۵ تا کمتر از ۱۰ هکتار
۱۶۲۱۱	۲۰۵۶۲	۳۶۷۷۳	۴۸۰۱	۶۵۵۸۷	۷۰۳۸۷	۱۰ تا کمتر از ۱۵ هکتار
۸۳۲۸	۱۰۴۱۰	۱۸۷۳۸	۲۲۷۸	۲۴۰۷۹	۲۶۴۵۷	۱۵ تا کمتر از ۲۰ هکتار
۲۱۳۳۹	۲۷۴۲۷	۴۸۷۶۵	۵۹۱۵۸	۸۹۵۷۶	۹۵۵۴۳	جمع ۲۰ تا کمتر از ۵۰ هکتار
۸۸۲۰	۱۱۰۲۰	۱۹۸۴۰	۲۴۲۱	۳۴۸۲۲	۳۷۲۴۳	۲۰ تا کمتر از ۲۵ هکتار
۷۸۲۱	۱۰۰۲۴	۱۷۸۴۵	۱۹۸۲	۳۳۸۸۶	۳۵۸۶۸	۲۵ تا کمتر از ۳۵ هکتار
۵۷۲۷	۶۳۶۳	۱۲۱۱۰	۱۵۳۴	۲۰۸۶۹	۲۲۴۰۳	۳۵ تا کمتر از ۵۰ هکتار
۱۵۱۵۵	۲۰۱۴۵	۳۶۰۰۰	۳۴۸۳	۶۲۸۳۳	۶۶۳۱۷	جمع ۵۰ هکتار و بیشتر
۷۲۷۳	۱۰۴۵۱	۱۷۷۲۴	۲۱۴۵	۳۲۸۲۶	۳۴۹۹۱	۵۰ تا کمتر از ۱۰۰ هکتار
۳۱۱۰	۲۲۰۵	۷۳۱۵	۹۲۸	۱۵۱۵۹	۱۶۰۸۷	۱۰۰ تا کمتر از ۲۰۰ هکتار
۱۸۶۷	۱۹۹۶	۳۸۶۳	۱۷۷	۶۱۱۸	۶۲۹۵	۲۰۰ تا کمتر از ۵۰۰ هکتار
۳۶۰۵	۳۲۹۳	۶۸۹۸	۲۳۳	۸۷۱۱	۸۹۴۴	۵۰۰ تا کمتر از ۱۰۰۰ هکتار
.	.	.	.	.	.	۱۰۰۰ تا کمتر از ۲۰۰۰ هکتار
.	.	.	.	.	.	۲۰۰۰ هکتار و بیشتر



۷۹- بهره‌برداری‌های دارای گوسفند و بروه در روز آمارگیری و تعداد دام آن‌ها برحسب سن بهره‌بردار

(بهره‌برداری - رأس)

تعداد گوسفند و بروه در روز آمارگیری			تعداد بهره‌برداری	سن بهره‌بردار
جمع		جمع		
نر	مانه		جمع	
۲۰۷۹۵۶	۸۸۷۸۱۰	۱۰۹۵۷۶۶	۲۵۱۱۱	جمع
۱۴	۵۲	۶۸	۷	کمتر از ۱۵ ساله
۲۶۸	۱۳۳۲	۱۷۰۰	۹۸	۱۵-۱۹ ساله
۴۶۶۰	۱۷۵۹۲	۲۲۲۵۲	۷۲۹	۲۰-۲۴ ساله
۱۰۰۲۶	۴۴۶۰۱	۵۴۶۲۷	۱۸۰۲	۲۵-۲۹ ساله
۱۴۴۷۹	۵۹۵۳۶	۷۴۰۱۵	۲۴۲۴	۳۰-۳۴ ساله
۱۲۲۰۵	۵۹۲۵۲	۷۱۴۵۸	۲۲۵۵	۳۵-۳۹ ساله
۲۲۲۶۷	۸۹۹۴۴	۱۱۲۲۱۱	۳۲۷۲	۴۰-۴۴ ساله
۲۰۲۲۴	۸۱۶۲۰	۱۰۱۸۴۴	۲۹۸۲	۴۵-۴۹ ساله
۲۶۹۰۶	۱۱۳۳۵۶	۱۴۰۲۶۲	۳۸۱۵	۵۰-۵۴ ساله
۱۶۲۷۲	۷۲۶۲۸	۸۸۹۰۰	۲۵۲۵	۵۵-۵۹ ساله
۲۷۲۲۰	۱۲۰۲۹۵	۱۴۷۵۱۵	۴۶۱۷	۶۰-۶۴ ساله
۱۹۲۶۰	۸۲۹۶۲	۱۰۲۲۲۸	۳۶۰۰	۶۵-۶۹ ساله
۱۸۳۹۷	۸۳۹۶۲	۱۰۲۳۶۰	۲۸۶۲	۷۰-۷۴ ساله
۶۱۱۳	۲۸۹۲۷	۳۵۰۴۰	۱۴۲۵	۷۵-۷۹ ساله
۶۱۰۵	۲۹۷۱۵	۳۵۸۲۰	۱۵۳۶	۸۰ ساله و بیشتر

۷۹- بهره‌برداری‌های دارای گوسفند و بروه در روز آمارگیری و تعداد دام آنها برحسب سن بهره‌بردار (دنباله)  
(بهره‌برداری - رأس)

تعداد گوسفند و بروه در روز آمارگیری						سن بهره‌بردار
کمتر از ۱ ساله			۱ ساله و بالاتر			
نر	ماده	جمع	نر	ماده	جمع	
۱۶۰۰۷۵	۲۰۸۸۲۵	۲۶۸۹۰۰	۲۷۸۷۹	۶۷۸۹۷۵	۷۲۶۸۵۴	جمع
۹	۵	۱۴	۵	۴۹	۵۴	کمتر از ۱۵ ساله
۲۷۱	۳۱۰	۵۸۱	۹۷	۱۰۲۲	۱۱۱۹	۱۵-۱۹ ساله
۲۸۲۳	۴۴۲۵	۸۲۴۸	۸۱۷	۱۲۹۵۷	۱۳۷۷۴	۲۰-۲۴ ساله
۷۹۲۳	۱۱۱۸۶	۱۹۱۱۸	۲۱۰۴	۳۳۴۱۵	۳۵۵۱۹	۲۵-۲۹ ساله
۱۱۲۸۵	۱۴۲۷۸	۲۵۵۶۳	۳۰۹۵	۴۵۲۶۸	۴۸۳۶۳	۳۰-۳۴ ساله
۱۰۸۳۰	۱۲۸۲۲	۲۵۶۵۲	۳۳۷۲	۴۴۲۲۰	۴۷۵۹۲	۳۵-۳۹ ساله
۱۷۹۶۱	۲۱۰۷۲	۲۹۰۳۵	۵۲۰۱	۶۸۸۷۰	۷۲۱۷۱	۴۰-۴۴ ساله
۱۵۳۰۲	۱۹۵۵۲	۲۴۸۵۵	۲۹۲۳	۶۲۰۶۶	۶۶۹۹۹	۴۵-۴۹ ساله
۲۰۲۲۲	۲۶۵۹۱	۴۶۸۱۳	۶۵۶۵	۸۶۷۶۵	۹۳۳۳۰	۵۰-۵۴ ساله
۱۲۴۲۶	۱۶۷۴۱	۲۹۱۶۸	۲۰۴۷	۵۵۸۸۷	۵۹۹۳۴	۵۵-۵۹ ساله
۲۰۶۰۹	۲۷۲۷۲	۲۸۰۸۳	۶۷۳۱	۹۲۸۲۲	۹۹۵۵۳	۶۰-۶۴ ساله
۱۵۳۵۷	۲۰۰۸۶	۲۵۴۴۳	۴۰۰۳	۶۴۸۷۷	۶۸۸۸۰	۶۵-۶۹ ساله
۱۸۶۰۰	۱۹۲۸۰	۳۷۰۸۰	۳۷۹۷	۶۲۲۸۴	۶۶۰۸۱	۷۰-۷۴ ساله
۴۴۱۴	۶۲۰۵	۱۰۶۱۹	۱۶۱۹	۲۲۷۲۲	۲۴۳۴۱	۷۵-۷۹ ساله
۳۷۱۳	۶۲۸۲	۱۰۰۹۷	۱۳۹۲	۲۳۳۳۱	۲۴۷۲۳	۸۰ ساله و بیشتر

۸۰- بهره‌برداری‌های دارای گوسفند و بره در روز آمارگیری و تعداد دام آن‌ها برحسب تعداد گوسفند و بره در روز آمارگیری (بهره‌برداری - رأس)

تعداد گوسفند و بره در روز آمارگیری			تعداد بهره‌برداری	تعداد گوسفند و بره در روز آمارگیری
جمع	جمع			
نر	ماده	جمع		
۲۱۲۲۸۷	۹-۴۲۲۹	۱۱۱۷۱۱۶	۲۵۲۲-	جمع
.	.	.	.	بدون نام در روز آمارگیری
۲۶۵۱۸	۱۴۱۰۰۴	۱۷۷۵۲۲	۱۹۲۶۱	جمع کمتر از ۲۰ رأس
۷۰۸	۱۶۹۲	۲۴۰۰	۱۲۸۰	۱ لغایت ۲ رأس
۲۰۹۰	۶۰۴۴	۸۱۳۴	۲۲۸۵	۳ لغایت ۴ رأس
۸۲۶۲	۳۲۰۷۸	۳۰۳۴۰	۶۰۵۲	۵ لغایت ۹ رأس
۲۵۲۵۸	۱۰۱۱۹۱	۱۲۶۶۴۸	۹۶۶۲	۱۰ لغایت ۱۹ رأس
۱۰۲۲۲۸	۴۰۱۳۱۳	۵۰۲۵۵۲	۱۴۷۷۱	جمع ۲۰ لغایت ۹۹ رأس
۲۵۸۲۳	۹۸۶۶۱	۱۲۲۴۸۴	۵۵۹۸	۲۰ لغایت ۲۹ رأس
۲۱۶۲۴	۸۱۲۹۲	۱۰۳۱۲۸	۲۲۲۷	۳۰ لغایت ۳۹ رأس
۱۲۸۱۲	۵۷۲۴۴	۷۰۰۵۶	۱۷۲۵	۴۰ لغایت ۴۹ رأس
۱۴۶۱۳	۵۷۱۵۰	۷۱۷۶۳	۱۳۹۶	۵۰ لغایت ۵۹ رأس
۱۳۸۹۸	۵۶۸۶۵	۷۰۷۶۳	۱۰۹۱	۶۰ لغایت ۷۴ رأس
۱۱۲۵۹	۲۹۷۹۹	۶۱۰۵۸	۷۳۲	۷۵ لغایت ۹۹ رأس
۷۲۶۲۱	۲۶۲۴۱۲	۳۲۹۰۳۳	۲۰۶۹	جمع ۱۰۰ رأس و بیشتر
۱۸۷۹۹	۸۲۵۲۲	۱۰۱۳۲۱	۹۰۴	۱۰۰ لغایت ۱۴۹ رأس
۱۰۲۰۷	۵۴۵۸۰	۶۴۷۸۷	۲۹۹	۱۵۰ لغایت ۱۹۹ رأس
۲۲۴۶۲	۱۲۲۲۱۲	۱۴۵۶۷۴	۵۷۵	۲۰۰ لغایت ۳۹۹ رأس
۲۶۶۵	۲۶۷۸۶	۳۰۴۵۱	۷۳	۴۰۰ لغایت ۴۹۹ رأس
۱۷۲۹۸	۷۶۲۰۲	۹۳۵۰۰	۱۱۷	۵۰۰ رأس و بیشتر

۸۰- بهره برداری های دارای گوسفند و بره در روز آمارگیری و تعداد دام آنها برحسب تعداد گوسفند و بره در روز آمارگیری (بهره برداری - رأس) (دنباله)

تعداد گوسفند و بره در روز آمارگیری						تعداد گوسفند و بره در روز آمارگیری
کمتر از ۱ ساله			۱ ساله و بالاتر			
نر	ماده	جمع	نر	ماده	جمع	
۱۶۴۲۷۷	۲۱۳۲۱۳	۳۷۷۴۹۰	۲۸۱۱۰	۶۹۱۵۱۶	۷۳۹۶۲۶	جمع
.	.	.	.	.	.	بدون دام در روز آمارگیری
۲۸۷۶۱	۳۲۲۹۹	۶۱۰۶۱	۷۷۵۷	۱۰۶۷۰۵	۱۱۴۴۶۱	جمع کمتر از ۲۰ رأس
۵۵۷	۶۳۳	۱۱۹۰	۱۵۱	۱۲۶۰	۱۴۱۱	۱ لغایت ۲ رأس
۱۶۱۲	۱۲۰۸	۲۸۲۰	۴۷۹	۴۷۳۶	۵۲۱۲	۳ لغایت ۴ رأس
۶۵۱۶	۷۵۳۳	۱۴۰۵۰	۱۷۲۶	۲۴۵۴۴	۲۶۲۷۰	۵ لغایت ۹ رأس
۲۰۰۷۶	۲۵۰۲۶	۴۵۱۰۲	۵۲۸۲	۷۶۱۶۵	۸۱۴۴۷	۱۰ لغایت ۱۹ رأس
۷۸۵۵۴	۹۹۶۸۶	۱۷۸۲۴۰	۲۳۶۸۴	۳۰۱۶۲۸	۳۲۵۳۱۲	جمع ۲۰ لغایت ۹۹ رأس
۱۹۹۲۹	۲۲۷۶۰	۴۲۶۸۹	۵۸۹۵	۷۲۹۰۱	۷۹۷۹۶	۲۰ لغایت ۲۹ رأس
۱۶۷۰۵	۲۰۱۸۴	۲۶۸۸۹	۳۹۲۹	۶۱۳۱۰	۶۵۲۳۹	۳۰ لغایت ۳۹ رأس
۱۱۶۸۰	۱۴۵۲۸	۱۶۰۹۶	۲۳۲۲	۲۲۸۱۶	۲۵۱۳۸	۴۰ لغایت ۴۹ رأس
۱۰۸۴۹	۱۴۰۰۵	۲۴۸۵۴	۳۷۶۲	۲۲۱۴۵	۲۵۹۰۷	۵۰ لغایت ۵۹ رأس
۱۰۵۸۷	۱۳۹۲۱	۲۴۵۰۸	۳۳۱۱	۲۲۹۲۴	۲۶۲۳۵	۶۰ لغایت ۷۴ رأس
۹۰۰۴	۱۲۲۸۸	۲۱۲۹۲	۲۴۵۴	۲۷۵۱۲	۲۹۹۶۶	۷۵ لغایت ۹۹ رأس
۵۶۹۶۲	۷۹۲۲۷	۱۳۶۱۸۹	۱۶۶۶۹	۲۸۳۱۸۴	۲۹۹۸۵۳	جمع ۱۰۰ رأس و بیشتر
۱۴۳۱۱	۱۸۹۰۰	۳۳۲۱۱	۴۲۸۸	۶۲۶۲۲	۶۸۹۱۰	۱۰۰ لغایت ۱۴۹ رأس
۷۹۲۴	۱۱۹۸۰	۱۹۹۰۴	۲۲۸۴	۴۲۵۹۹	۴۵۰۸۳	۱۵۰ لغایت ۱۹۹ رأس
۱۷۵۶۲	۲۵۵۱۱	۴۳۰۷۳	۵۹۰۰	۹۶۷۰۱	۱۰۲۶۰۱	۲۰۰ لغایت ۳۹۹ رأس
۲۶۶۲	۲۳۲۸	۵۰۹۰	۱۰۰۲	۲۲۴۲۸	۲۳۴۳۰	۴۰۰ لغایت ۴۹۹ رأس
۱۳۵۰۲	۱۸۴۸۷	۲۰۰۳۷	۲۷۹۵	۵۷۸۱۴	۶۰۶۰۹	۵۰۰ رأس و بیشتر

## ۸۱- بهره‌برداری‌های دارای بز و بزغاله در روز آمارگیری و تعداد دام آن‌ها برحسب شهرستان (بهره‌برداری - رأس)

تعداد بز و بزغاله در روز آمارگیری			تعداد بهره‌برداری	شهرستان
جمع	جمع			
نر	مانه	جمع		
۲۵۵۲۶	۱۶۷۵۸۲	۲۱۳۱۰۸	۱۷۹۶۷	مرکزی
۷۶۲۸	۳۲۲۲۵	۳۹۸۵۳	۴۱۹۷	اراک
۲۷۴۲	۱۶۴۰۷	۲۱۱۴۹	۱۵۰۲	آشتیان
۵۲۵۲	۲۲۰۲۵	۲۷۲۷۷	۲۶۵۸	تفرش
۱۹۴۰	۷۵۳۲	۹۴۷۲	۸۸۷	خمین
۵۳۲۶	۱۷۸۲۲	۲۳۱۴۸	۱۰۶۰	دلیجان
۴۵۷۸	۱۷۲۰۷	۲۱۷۸۵	۱۷۷۶	زرنديه
۷۳۹۵	۲۳۶۱۶	۳۱۰۱۱	۲۲۸۲	ساوه
۱۷۲۳	۲۲۸۷	۴۰۱۰	۹۶۳	شازند (سرنند)
۲۶۹۷	۱۶۵۵۹	۲۰۲۵۶	۲۱۶۶	کمیجان
۲۲۱۲	۹۶۸۲	۱۱۸۹۴	۴۸۲	محلات

## ۸۱- بهره‌برداری‌های دارای بز و بزغاله در روز آمارگیری و تعداد دام آن‌ها برحسب شهرستان (دنباله) (بهره‌برداری - رأس)

تعداد بز و بزغاله در روز آمارگیری						شهرستان
کمتر از ۱ ساله			۱ ساله و بالاتر			
نر	ماده	جمع	نر	ماده	جمع	
۲۵۱۰۴	۲۲۹۵۹	۴۸۰۶۳	۱۰۴۴۲	۱۲۳۶۲۲	۱۳۴۰۶۶	مرکزی
۵۹۱۵	۸۶۷۱	۱۴۵۸۶	۱۷۱۴	۲۳۵۶۲	۲۵۲۷۸	اراک
۲۳۵۲	۲۴۰۹	۸۷۶۲	۴۱۰	۱۱۹۹۸	۱۲۴۰۸	اشتیان
۲۷۳۷	۶۱۴۴	۱۰۸۸۱	۵۱۷	۱۵۸۸۱	۱۶۳۹۷	تفرش
۱۲۳۲	۲۰۳۹	۳۲۸۱	۴۹۸	۵۴۹۵	۵۹۹۳	خمین
۲۸۷۶	۲۲۳۲	۸۱۰۷	۱۳۶۰	۱۳۶۰۱	۱۵۰۶۱	دلیجان
۲۱۹۰	۲۳۶۳	۷۵۵۳	۱۲۸۸	۱۲۸۴۲	۱۴۱۳۰	زرنديه
۲۸۸۰	۵۲۸۴	۱۰۳۶۴	۲۵۱۶	۱۸۱۳۲	۲۰۶۴۸	ساوه
۱۰۳۰	۱۱۷۸	۲۲۰۸	۷۱۳	۳۳۰۹	۴۰۲۲	شازند (سریند)
۲۲۹۰	۵۲۷۷	۸۵۶۷	۴۰۶	۱۱۲۸۳	۱۱۶۸۹	کمیجان
۲۲۹۱	۲۱۶۴	۲۵۵۵	۸۲۱	۷۵۱۸	۸۳۳۹	محلات

۸۲- بهره‌برداری‌های دارای گاو و گوساله در روز آمارگیری و تعداد دام آن‌ها برحسب شهرستان (بهره‌برداری - رأس)

تعداد گاو و گوساله در روز آمارگیری			تعداد بهره‌برداری	شهرستان
جمع				
نر	ماده	جمع		
۷۴۰۰۹	۹۴۹۲۷	۱۶۸۹۳۶	۳۵۲۰۸	مرکزی
۲۱۴۰۲	۲۴۵۱۹	۴۵۹۲۲	۹۵۲۲	اراک
۱۹۹۲	۳۶۰۱	۵۰۹۴	۸۸۲	آشتیان
۱۴۰۰۵	۷۶۹۶	۲۱۷۰۱	۳۴۲۲	تفرش
۲۸۸۳	۱۶۷۴۲	۲۱۶۲۵	۵۶۲۵	خمین
۱۱۳۰	۳۰۲۰	۲۱۷۰	۶۰۶۱	دلیجان
۲۸۱۳	۵۴۱۲	۸۲۲۶	۱۵۵۵	زنندیه
۷۵۴۱	۶۵۸۲	۱۴۱۱۴	۲۴۴۲	ساوه
۶۷۶۱	۱۹۲۰۵	۲۶۹۶۶	۷۵۳۱	شازند (سربند)
۱۱۷۹۵	۴۹۲۸	۱۶۷۲۳	۲۵۴۹	کمیجان
۱۶۹۶	۳۴۸۱	۵۱۷۷	۱۱۱۵	محللات



## ۸- بهره‌برداری‌های دارای گاو و گوساله در روز آمارگیری و تعداد دام‌ها برحسب شهرستان (دنباله) (بهره‌برداری - رأس)

تعداد گاو و گوساله در روز آمارگیری						شهرستان
کمتر از ۲ ساله			۲ ساله و بالاتر			
نر	ماده	جمع	نر	ماده	جمع	
۶۴۷۱۸	۳۲۶۷۹	۹۷۳۹۷	۹۲۹۱	۶۲۲۴۸	۷۱۵۳۹	مرکزی
۱۹۶۰۰	۸۷۹۷	۲۸۳۹۷	۱۸۰۳	۱۵۷۷۲	۱۷۵۷۴	لریک
۱۸۰۲	۱۲۹۹	۲۲۰۱	۱۹۱	۱۷۰۲	۱۸۹۳	آشتیان
۱۲۶۹۷	۲۸۲۱	۱۵۵۱۷	۱۳۰۸	۲۸۷۶	۶۱۸۴	تفرش
۴۲۲۶	۵۷۲۷	۹۹۵۳	۶۵۷	۱۰۹۹۵	۱۱۶۵۲	خمین
۱۰۲۸	۱۰۲۸	۲۰۵۶	۱۰۲	۲۰۰۲	۲۱۰۴	دلیجان
۲۲۱۷	۱۶۰۵	۳۸۲۱	۵۹۷	۲۸۰۸	۳۴۰۵	زرنديه
۶۶۳۰	۲۱۲۶	۸۷۵۶	۹۰۱	۴۴۳۷	۵۳۳۸	ساوه
۵۵۵۰	۶۲۲۴	۱۱۷۷۴	۱۲۱۱	۱۳۱۷۱	۱۴۳۸۲	شازند (سریند)
۹۷۹۷	۱۷۱۳	۱۱۵۱۰	۱۹۹۸	۳۲۳۴	۵۲۳۲	کمیجان
۱۱۷۱	۱۱۷۱	۲۳۴۲	۵۲۵	۲۳۰۲	۲۸۲۷	محللات



۸۱- بهره‌برداری‌های دارای گاو و گوساله در روز آمارگیری و تعداد دام آن‌ها برحسب تعداد دام بزرگ

(بهره‌برداری - رأس)

تعداد گاو و گوساله در روز آمارگیری			تعداد بهره‌برداری	تعداد دام بزرگ
تر	ماده	جمع		
۷۴۰۰۹	۴۴۹۲۷	۱۶۸۹۳۶	۲۵۷۰۸	جمع
.	.	.	.	بدون دام در روز آمارگیری
۲۲۲۲۲	۶۹۷۳۷	۹۱۹۵۹	۳۲۹۴۸	جمع کمتر از ۱۰ رأس
۲۰۹	۵۱۰۹	۵۳۱۸	۵۳۱۸	۱ رأس
۵۸۰۴	۲۷۴۴۴	۲۸۹۲۸	۱۴۱۲۴	۲ رأس
۲۹۱۱	۱۰۲۰۰	۱۳۱۱۱	۳۳۷۰	۳ رأس
۴۷۶۹	۱۴۲۰۰	۱۸۹۶۹	۴۷۴۲	۴ رأس
۲۴۷۱	۵۶۷۲	۸۱۴۳	۱۶۲۹	۵ رأس
۴۱۶۴	۷۹۴۸	۱۲۱۱۲	۱۹۱۶	۶ لغایت ۷ رأس
۲۹۰۲	۴۱۶۵	۷۰۶۸	۸۶۸	۸ لغایت ۹ رأس
۲۹۶۶۹	۱۶۲۲۵	۴۵۸۹۴	۲۴۴۷	جمع ۱۰ لغایت ۴۹ رأس
۶۲۱۳	۶۱۰۸	۱۲۳۲۱	۱۰۸۵	۱۰ لغایت ۱۴ رأس
۲۵۵۷	۲۹۹۳	۷۵۵۰	۲۶۴	۱۵ لغایت ۱۹ رأس
۷۲۸۵	۲۳۲۹	۱۰۶۱۴	۴۷۷	۲۰ لغایت ۲۹ رأس
۶۲۷۷	۲۱۸۰	۸۴۵۷	۲۵۹	۳۰ لغایت ۳۹ رأس
۵۳۲۷	۱۵۹۴	۶۹۲۱	۱۶۲	۴۰ لغایت ۴۹ رأس
۱۱۰۶۲	۳۲۸۴	۱۴۳۴۶	۲۲۳	جمع ۵۰ لغایت ۹۹ رأس
۲۹۰۵	۱۰۲۳	۳۹۲۸	۹۲	۵۰ لغایت ۵۹ رأس
۳۹۷۷	۹۶۶	۴۹۴۳	۷۶	۶۰ لغایت ۷۴ رأس
۳۱۸۰	۱۲۸۵	۴۴۶۵	۵۳	۷۵ لغایت ۹۹ رأس
۱۰۰۴۶	۵۶۸۱	۱۵۷۲۷	۹۰	جمع ۱۰۰ رأس و بیشتر
۷۳۳۱	۱۸۶۹	۹۲۰۰	۷۲	۱۰۰ لغایت ۱۹۹ رأس
۲۱۴۰	۱۷۱۱	۳۸۵۱	۱۴	۲۰۰ لغایت ۴۹۹ رأس
۵۷۵	۲۱۰۱	۲۶۷۶	۴	۵۰۰ رأس و بیشتر



۸۳- بهره‌برداری‌های دارای گاو و گوساله در روز آمارگیری و تعداد دام آن‌ها برحسب تعداد دام بزرگ (دنباله)  
(بهره‌برداری - رأس)

تعداد گاو و گوساله در روز آمارگیری						تعداد دام بزرگ
کمتر از ۲ ساله			۲ ساله و بالاتر			
نر	ماده	جمع	نر	ماده	جمع	
۶۴۷۱۸	۳۲۶۷۹	۹۷۳۹۷	۹۲۹۱	۶۳۲۴۸	۷۲۵۳۹	جمع
.	.	.	.	.	.	بدون دام در روز آمارگیری
۲۰۵۷۹	۲۲۵۲۲	۴۳۱۰۱	۲۶۵۳	۳۷۲۱۵	۳۹۸۶۸	جمع کمتر از ۱۰ رأس
۱۲۸	۵۲۲	۶۷۰	۸۱	۴۵۶۷	۴۶۴۸	۱ رأس
۵۵۶۱	۷۵۷۲	۱۳۱۳۳	۲۴۳	۱۴۸۷۰	۱۵۱۱۳	۲ رأس
۲۴۶۶	۲۲۵۶	۵۷۲۲	۴۴۶	۶۹۴۴	۷۳۹۰	۳ رأس
۲۳۳۸	۲۸۸۹	۹۳۲۶	۲۳۲	۹۳۱۱	۹۵۴۳	۴ رأس
۲۰۵۵	۱۹۵۸	۴۰۱۳	۲۱۶	۳۷۱۴	۴۱۳۱	۵ رأس
۳۴۸۹	۲۸۵۸	۶۳۴۸	۶۷۴	۵۰۹۰	۵۷۶۴	۶ لغایت ۷ رأس
۷۳۲۳	۱۲۴۶	۲۸۸۹	۴۶۱	۲۷۱۸	۳۱۷۹	۸ لغایت ۹ رأس
۲۵۴۶۰	۶۳۳۱	۳۱۷۹۱	۲۲۰۹	۹۸۹۳	۱۲۱۰۳	جمع ۱۰ لغایت ۴۹ رأس
۵۲۴۷	۲۴۰۴	۷۶۵۰	۹۶۶	۳۷۰۵	۴۶۷۱	۱۰ لغایت ۱۴ رأس
۳۹۶۱	۱۲۴۱	۵۲۰۲	۵۹۷	۱۷۵۱	۲۳۴۸	۱۵ لغایت ۱۹ رأس
۶۲۳۸	۱۲۵۷	۷۴۹۵	۱۰۲۷	۲۰۹۲	۲۱۲۹	۲۰ لغایت ۲۹ رأس
۵۲۵۷	۸۳۲	۶۰۸۹	۸۲۱	۱۳۳۸	۲۱۶۹	۳۰ لغایت ۳۹ رأس
۲۵۵۸	۵۹۷	۳۱۵۵	۷۷۹	۹۹۷	۱۷۷۶	۴۰ لغایت ۴۹ رأس
۹۶۳۰	۱۲۱۹	۱۰۸۴۹	۱۴۳۲	۲۰۶۵	۳۴۹۷	جمع ۵۰ لغایت ۹۹ رأس
۳۳۵۹	۴۸۴	۳۸۴۳	۵۴۶	۵۴۹	۱۰۹۵	۵۰ لغایت ۵۹ رأس
۳۶۵۱	۳۳۶	۳۹۸۷	۳۳۶	۶۳۰	۴۰۶	۶۰ لغایت ۷۴ رأس
۲۶۲۰	۴۰۰	۳۰۲۰	۵۶۱	۸۸۶	۱۴۴۶	۷۵ لغایت ۹۹ رأس
۱۰۴۹	۲۶۰۷	۱۱۶۵۶	۹۹۸	۳۰۷۳	۴۰۷۲	جمع ۱۰۰ رأس و بیشتر
۶۶۲۱	۱۰۰۹	۷۶۳۰	۷۱۱	۸۶۰	۱۵۷۱	۱۰۰ لغایت ۱۹۹ رأس
۱۸۵۷	۷۳۹	۲۵۹۶	۲۸۳	۹۷۲	۱۲۵۵	۲۰۰ لغایت ۴۹۹ رأس
۵۷۱	۸۵۱	۱۴۲۰	۴	۱۲۴۲	۱۴۲۶	۵۰۰ رأس و بیشتر

۸۴- بهره‌برداری‌های دارای گاو و گوساله‌ی بومی در روز آمارگیری و تعداد دام آن‌ها برحسب شهرستان (بهره‌برداری-رأس)

تعداد گاو و گوساله‌ی بومی در روز آمارگیری			تعداد بهره‌برداری	شهرستان
جمع	جمع			
نر	ماده	جمع		
۲۱۶۴۱	۲۱۷۲۵	۵۳۳۶۶	۱۵۶۳۲	مرکزی
۲۵۲۲	۶۶۵۰	۹۱۸۲	۲۵۰۷	اراک
۲۵۲	۱۵۲۸	۲۰۰۱	۲۸۲	آشتیان
۵۹۱۹	۲۶۲۰	۹۵۵۹	۱۹۱۷	قزvin
۹۶۲	۲۹۹۸	۳۹۶۰	۱۸۲۵	خمین
۲۵۰	۱۵۱۳	۱۹۶۳	۶۴۹	دلیجان
۹۰۷	۲۱۰۹	۳۰۱۶	۹۰۶	زرنديه
۲۰۲۳	۲۲۰۷	۴۲۳۰	۱۲۷۰	ساوه
۱۸۳۸	۶۶۴۰	۸۴۷۹	۲۲۳۰	شازند (سربند)
۲۳۶۲	۲۶۸۴	۵۰۴۶	۱۵۸۱	کمیجان
۱۹۲	۵۳۶	۷۲۸	۲۵۸	محللات



نتایج تفصیلی سرشماری عمومی کشاورزی ۱۳۸۲ - استان مرکزی

۱- بهره‌برداری‌های دارای گاو و گوساله‌ی بومی در روز آمارگیری و تعداد دام آن‌ها برحسب شهرستان (دنباله)  
(بهره‌برداری - رأس)

تعداد گاو و گوساله‌ی بومی در روز آمارگیری						شهرستان
کمتر از ۲ ساله			۲ ساله و بالاتر			
نر	ماده	جمع	نر	ماده	جمع	
۱۹۲۶۵	۱۱۰۶۱	۳۰۳۲۶	۲۳۷۷	۲۰۶۶۳	۲۳۰۴۰	مرکزی
۲۲۹۷	۲۳۷۹	۴۶۷۶	۲۲۵	۲۲۷۱	۴۵۰۶	اراک
۴۰۷	۸۲۵	۱۲۳۲	۴۷	۷۰۳	۷۵۰	آشتیان
۵۲۵۶	۱۳۶۵	۶۶۲۰	۶۶۳	۲۲۷۶	۲۹۳۹	تفرش
۸۸۲	۱۲۹۶	۲۱۷۸	۸۰	۲۷۰۲	۲۷۸۲	خمین
۲۱۵	۵۳۵	۷۵۰	۳۵	۹۷۸	۱۰۱۳	دلیجان
۶۳۸	۶۶۵	۱۳۰۳	۲۶۹	۱۴۴۴	۱۷۱۳	زنندیه
۳۶۳۳	۷۶۵	۴۳۹۸	۳۹۰	۱۶۴۲	۲۰۳۲	ساروه
۱۵۹۸	۲۰۸۱	۳۶۷۹	۲۴۰	۴۵۵۹	۴۷۹۹	شازند (سرزند)
۳۹۸۹	۹۵۷	۴۹۴۶	۳۷۴	۱۷۷۷	۲۱۰۱	کمیجان
۱۵۰	۱۷۲	۳۲۲	۴۴	۳۴۲	۴۰۶	محلات



۸۵- بهره‌برداری‌های دارای گاو و گوساله‌ی دورگ در روز آمارگیری و تعداد دام آن‌ها برحسب شهرستان (بهره‌برداری - رأس)

تعداد گاو و گوساله‌ی دورگ در روز آمارگیری			تعداد بهره‌برداری	شهرستان
جمع				
جمع	ماده	نر		
۱۰۵۲۳۶	۵۵۹۴۴	۴۹۲۹۰	۲۰۵۸۲	مرکزی
۳۲۹۲۵	۱۵۰۲۰	۱۷۸۹۵	۶۰۷۰	اراک
۲۸۱۳	۱۳۸۵	۱۴۲۸	۲۲۸	اشتیان
۱۱۹۲۰	۳۹۱۶	۸۰۰۴	۱۶۵۱	تفرش
۱۵۷۹۱	۱۲۲۳۸	۳۵۵۲	۲۸۵۲	خمین
۱۸۵۶	۱۲۵۴	۶۰۲	۲۴۲	دلیجان
۳۲۵۰	۱۹۷۷	۱۲۷۲	۶۳۸	زرنديه
۶۸۹۵	۳۶۴۷	۳۲۴۸	۱۲۲۸	ساوه
۱۵۹۲۱	۱۱۵۱۳	۴۴۰۸	۲۳۲۱	شازند (سریند)
۹۲۲۸	۲۱۵۹	۷۰۶۹	۱۰۶۶	کمیجان
۲۲۲۶	۲۹۲۵	۱۵۰۱	۸۷۵	محلات



۸۵- بهره‌برداری‌های دارای گاو و گوساله‌ی دورگ در روز آمارگیری و تعداد دام آن‌ها برحسب شهرستان (دنباله)  
(بهره‌برداری - رأس)

تعداد گاو و گوساله‌ی دورگ در روز آمارگیری						شهرستان
کمتر از ۲ ساله			۲ ساله و بالاتر			
نر	ماده	جمع	نر	ماده	جمع	
۲۲۲۶۷	۱۹۰۵۹	۴۱۸۱۸	۶۵۲۳	۲۶۸۹۳	۳۳۴۱۶	مرکزی
۱۶۴۴۴	۵۲۲۰	۲۱۶۶۴	۱۲۵۲	۹۸۱۰	۱۱۲۶۲	اراک
۱۲۸۹	۵۲۲	۱۸۱۲	۱۳۹	۸۶۲	۱۰۰۱	آشتیان
۷۲۶۲	۱۳۹۲	۸۷۵۴	۶۴۲	۲۵۲۴	۳۱۶۶	تفرش
۳۱۳۹	۴۲۴۲	۷۳۸۳	۵۱۳	۷۸۹۵	۸۴۰۸	خمین
۵۴۷	۲۱۰	۷۵۷	۵۵	۸۲۲	۸۷۷	دلیجان
۹۷۵	۵۷۹	۱۵۵۴	۲۹۸	۱۳۹۹	۱۶۹۷	زرننده
۲۷۷۶	۱۲۱۱	۳۹۸۷	۴۷۲	۲۴۲۶	۲۹۰۸	ساوه
۳۵۳۷	۳۷۵۸	۷۲۹۵	۸۸۲	۷۷۵۵	۸۶۳۷	شازند (سریند)
۵۶۷۹	۷۱۷	۶۳۹۶	۱۵۹۰	۱۴۴۲	۳۰۳۲	کمیجان
۱۰۲۰	۹۹۹	۲۰۱۹	۲۸۱	۱۹۲۶	۲۲۰۷	محللات

۸۶- بهره‌برداری‌های دارای گاو و گوساله‌ی اصیل در روز آمارگیری و تعداد دام آن‌ها برحسب شهرستان (بهره‌برداری - رأس)

شهرستان	تعداد بهره‌برداری	تعداد گاو و گوساله‌ی اصیل در روز آمارگیری		
		جمع		نر
		ماه	جمع	
مرکزی	۵۰۲	۲۲۵۹	۱۰۳۲۷	۳۰۷۸
اراک	۱۲۲	۲۸۳۹	۳۸۱۵	۹۷۶
آشتیان	۱۳	۱۶۸	۲۸۰	۱۱۲
تفرش	۲۳	۱۲۰	۲۲۲	۸۲
خمین	۴۰	۶۰۶	۸۷۵	۲۶۹
دلیجان	۱۱	۲۲۳	۳۵۱	۷۸
زرننده	۳۷	۱۳۲۶	۱۹۶۰	۶۳۲
ساوه	۵۷	۵۳۰	۷۹۰	۲۶۰
شازند (سربند)	۱۸۵	۱۲۵۲	۱۷۵۶	۵۰۲
کمیجان	۱۶	۱۰۵	۲۶۸	۱۶۳
محللات	۲	۲۰	۲۱	۱



۸۶- بهره‌برداری‌های دارای گاو و گوساله‌ی اصیل در روز آمارگیری و تعداد دام آن‌ها برحسب شهرستان (دنیاله)  
(بهره‌برداری - رأس)

تعداد گاو و گوساله‌ی اصیل در روز آمارگیری						شهرستان
کمتر از ۲ ساله			۲ ساله و بالاتر			
جمع	ماه	نر	جمع	ماه	نر	
۵۰۸۳	۲۶۹۲	۳۹۲	۵۲۵۳	۲۶۸۶	۲۶۸۶	مرکزی
۱۷۵۷	۱۶۲۱	۱۱۶	۲۰۵۸	۱۱۹۸	۸۶۰	اراک
۱۴۲	۱۳۷	۵	۱۳۸	۳۱	۱۰۷	آشتیان
۷۹	۷۶	۳	۱۲۳	۶۳	۷۹	تفرش
۲۶۳	۳۹۹	۶۲	۴۱۲	۲۰۸	۲۰۵	خمین
۱۹۲	۱۸۰	۱۲	۱۵۹	۹۳	۶۶	دلچیان
۹۹۵	۹۶۵	۳۰	۹۶۵	۲۶۱	۶۰۲	زرنديه
۳۹۸	۳۵۹	۳۹	۳۹۲	۱۷۱	۲۲۱	ساوه
۹۴۶	۸۵۷	۸۹	۸۱۰	۳۹۵	۲۱۵	شازند (سرپند)
۹۹	۶۵	۳۲	۱۶۹	۴۰	۱۲۹	کمیجان
۱۴	۱۴	-	۷	۶	۱	محللات



## ۸۷- فروش گوسفند و بره‌ی پرواری، ذبح و تلفات آن‌ها در بهره‌برداری‌ها برحسب شهرستان (بهره‌برداری - رأس)

شهرستان	فروش		ذبح		تلفات	
	تعداد بهره‌برداری	تعداد گوسفند و بره	تعداد بهره‌برداری	تعداد گوسفند و بره	تعداد بهره‌برداری	تعداد گوسفند و بره
مرکزی	۱۰۲۱۶	۱۶۲۶۵۵	۲۱۵۲۹	۷۲۸۱۵	۲۲۰۷۰	۱۲۱۱۶۵
اراک	۲۱۳۲	۳۲۲۴۲	۵۲۴۲	۱۸۹۶۵	۵۴۹۷	۲۹۵۳۳
آشتیان	۵۷۱	۷۱۶۸	۹۱۰	۳۰۰۲	۱۰۱۲	۵۳۷۷
تفرش	۹۸۷	۱۲۹۸۵	۲۱۸۲	۸۱۲۰	۲۴۰۰	۱۱۶۶۹
خمین	۷۵۲	۱۱۲۰۷	۱۸۴۳	۵۹۵۶	۲۱۹۸	۱۲۵۳۰
دلیجان	۲۶۷	۵۰۰۲	۶۸۲	۲۳۵۲	۶۴۰	۵۰۲۲
زرنديه	۹۱۱	۲۲۳۵۶	۱۸۵۷	۶۲۴۲	۱۶۶۸	۱۰۲۷۶
ساوه	۱۱۸۵	۳۵۹۸۹	۲۳۹۶	۹۷۴۷	۲۲۲۷	۱۸۳۹۹
شازند (سرفند)	۹۳۶	۱۲۸۷۱	۳۵۸۲	۱۰۱۹۴	۳۳۹۴	۱۶۱۷۱
کمیجان	۲۳۲۷	۱۹۶۰۲	۲۲۸۸	۵۹۶۲	۲۳۹۷	۹۰۵۶
محللات	۲۲۸	۵۱۳۱	۵۴۵	۲۱۷۱	۵۳۴	۳۱۳۲

(بهره‌برداری - رأس)

۸۸- فروش بز و بزغاله‌ی پرواری، ذبح و تلفات آنها در بهره‌برداری‌ها برحسب شهرستان

تلفات		ذبح		فروش		شهرستان
تعداد بز و بزغاله	تعداد بهره‌برداری	تعداد بز و بزغاله	تعداد بهره‌برداری	تعداد بز و بزغاله	تعداد بهره‌برداری	
۲۲۵۵۲	۷۲۰۸	۲۲۳۱۸	۸۳۷۰	۱۵۴۹۲	۲۱۷۹	مرکزی
۴۸۸۱	۱۵۰۸	۲۳۹۷	۱۶۲۸	۲۱۱۱	۲۶۲	لرک
۲۰۸۵	۸۴۹	۲۷۶۵	۹۳۵	۱۷۲۲	۳۵۶	آشتیان
۲۷۰۲	۱۰۹۲	۲۲۷۲	۱۲۰۱	۱۲۷۲	۲۰۰	تفرش
۱۲۶۶	۲۸۵	۵۹۵	۲۲۲	۶۸۸	۷۱	خمین
۲۹۳۸	۵۶۷	۲۳۰۲	۶۸۲	۱۵۷۱	۱۳۲	دلچیان
۲۱۹۲	۷۳۹	۲۰۳۳	۸۹۵	۱۲۶۹	۲۲۱	زرنديه
۲۸۱۸	۷۸۲	۲۸۲۷	۱۰۲۳	۲۴۰۱	۲۶۵	ساوه
۵۷۱	۲۳۰	۴۲۴	۲۲۷	۶۲	۱۸	شازند ( سرپند)
۱۹۹۹	۹۳۷	۳۰۲۷	۱۳۳۸	۲۵۶۲	۵۷۸	کمیجان
۹۰۱	۲۱۸	۶۲۵	۲۱۷	۸۲۰	۷۲	محلان

## ۸۹- فروش گاو و گوساله‌ی پرواری، ذبح و تلفات آن‌ها در بهره‌برداری‌ها برحسب شهرستان (بهره‌برداری - رأس)

شهرستان	فروش		ذبح		تلفات	
	تعداد بهره‌برداری	تعداد گاو و گوساله	تعداد بهره‌برداری	تعداد گاو و گوساله	تعداد بهره‌برداری	تعداد گاو و گوساله
مرکزی	۶۷۲۲	۵۲۲۳۵	۱۱۳۰	۲۱۰۹	۷۹۷۲	۱۳۳۸۲
اراک	۱۸۱۲	۱۴۱۹۷	۲۸۰	۱۰۰۲	۲۳۸۷	۲۵۲۲
اشتیان	۲۳۲	۱۵۲۹	۲۰	۵۹	۲۲۰	۴۹۲
تفرش	۸۴۲	۱۳۳۳۲	۷۰	۱۲۵	۸۸۹	۲۳۲۰
خمین	۷۱۴	۱۶۸۶	۸۲	۱۰۲	۱۲۰۶	۱۸۲۷
دلپجان	۲۰۵	۶۲۹	۲۲	۲۵	۱۸۵	۲۶۰
زرندیه	۳۶۵	۱۸۹۲	۵۰	۷۲	۲۸۶	۵۰۲
ساره	۵۲۹	۵۹۲۰	۷۹	۱۲۹	۲۹۵	۹۶۴
شازند (سرپند)	۸۹۹	۲۰۷۹	۳۰۸	۳۷۹	۱۳۷۷	۱۹۳۹
کمیجان	۱۰۴۹	۹۷۲۲	۹۸	۱۸۰	۷۲۲	۱۳۴۰
محلان	۱۶۴	۶۲۶	۱۹	۲۸	۱۸۵	۳۰۴

نتایج تفصیلی سرشماری عمومی کشاورزی ۱۳۸۲ - استان مرکزی

(بهره‌برداری - رأس - تن)

۹۰- تولید شیر در بهره‌برداری‌ها بر حسب نوع دام و شهرستان

شهرستان	گوسفند			بز	
	تعداد بهره‌برداری	تعداد دام شیردوشی شده	مقدار تولید شیر	تعداد بهره‌برداری	تعداد دام شیردوشی شده
مرکزی	۵۱۷۵	۸۷۰۰۲	۲۸۱۲۶	۹۲۶۹	۶۶۸۷۲
اراک	۷۱۵	۱۰۲۶۰	۵۰۹	۱۶۲۲	۹۸۸۲
آشتیان	۱۱۹	۱۲۳۲	۶۸	۱۰۹۶	۷۸۱۹
نفرش	۲۹۵	۲۲۱۳	۱۵۲	۱۲۲۲	۹۶۹۶
خمین	۲۸۰	۵۲۹۲	۲۶۲	۱۶۲	۱۵۲۲
دلیجان	۲۲	۲۲۸	۲۷	۶۸۱	۸۸۸۲
زرنديه	۹۹۲	۱۹۸۲۷	۹۰۲	۱۲۲۵	۸۱۹۵
ساوه	۲۶۱	۸۹۶۲	۲۱۸	۹۷۰	۶۷۶۸
شازند (سرپند)	۱۷۷۲	۲۲۲۸۹	۱۱۲۲	۲۲۵	۱۸۱۲
کمیجان	۲۱۲	۲۶۷۲	۱۵۸	۱۲۶۲	۷۸۲۲
محلات	۲۹۶	۱۱۲۲۱	۲۰۲	۲۵۸	۲۲۵۱



۹۰- تولید شیر در بهره‌برداری‌ها برحسب نوع دام و شهرستان (دنباله) (بهره‌برداری - رأس - تن)

مقدار تولید شیر	گاؤ		شهرستان
	تعداد دلم شیر دوشی شده	تعداد بهره‌برداری	
۱۴۶۷۲۷	۵۶۱۹۵	۳۱۸۲۱	مرکزی
۲۵۵۶۰	۱۳۴۴۰	۸۱۹۹	اراک
۵۷۲۲	۱۶۲۵	۸۰۳	آشتیان
۱۲۳۹۲	۲۷۳۵	۳۰۰۶	نفرس
۲۶۹۲۵	۱۰۰۵۰	۵۲۱۲	خمین
۲۳۲۵	۱۸۶۲	۱۰۲۱	دلیجان
۸۵۷۸	۳۳۸۹	۱۴۰۱	زرنديه
۱۰۵۲۵	۴۰۳۵	۲۰۹۱	ساوه
۲۸۳۴۵	۱۱۶۵۳	۶۹۵۶	شازند (سریند)
۷۴۵۰	۲۱۰۷	۲۱۲۵	کمیجان
۶۷۴۵	۲۰۹۹	۱۰۰۴	محلات

۹۱- تعداد دام و مقدار تولید پشم، مو و کرک گوسفند و بز در بهره‌برداري‌ها برحسب شهرستان (بهره‌برداري - رأس - کیلوگرم)

مقدار تولید	مو و کرک بز		پشم گوسفند			شهرستان
	تعداد دام	تعداد بهره‌برداري	مقدار تولید	تعداد دام	تعداد بهره‌برداري	
۱۱۲۱	۲۲۰۲	۲۶۷	۷۷۴۹۰۰	۸۶۰۲۴۴	۲۲۳۷۲	مرکزی
۲۵۵	۸۸۹	۱۱۲	۱۶۲۱۳۲	۱۷۹۸۵۵	۸۲۶۶	اراک
۱۶	۳۱	۵	۳۱۹۲۵	۲۰۸۲۵	۱۲۳۲	آشتیان
۱۰۰	۱۹۶	۲۷	۵۳۳۳۳	۶۱۶۵۱	۲۴۲۶	تفرش
۲۱۱	۲۱۷	۲۵	۸۱۲۰۲	۸۳۲۳۲	۲۲۵۲	خمین
۱۰	۱۹	۳	۲۶۴۹۱	۳۳۶۷۰	۱۷۹	دلچان
۴۷	۷۷	۸	۱۱۲۷۱۱	۱۱۹۰۱۸	۲۳۳۰	زرنديه
۸۷	۱۷۷	۲۴	۱۲۴۲۳۵	۱۴۷۳۵۸	۲۲۵۸	ساوه
۱۸۵	۲۷۶	۴۸	۱۰۰۹۹۰	۱۰۶۳۰۶	۵۱۷۵	شازند (سرپند)
⊙	⊙	۳	۵۳۲۱۶	۶۱۷۵۷	۲۴۱۵	کمیجان
⊙	⊙	۲	۲۸۴۶۴	۳۶۶۷۳	۷۲۸	محلات

۹۲- بهره‌برداری‌های پرورش ماکیان به روش سنتی و تعداد ماکیان آن‌ها برحسب شهرستان (بهره‌برداری - هزار قطعه)

شهرستان	تعداد بهره‌برداری	کل		تعداد طيور	تعداد بهره‌برداری	تعداد مرغ، خروس و جوجه
		تعداد ماکیان				
		ارذك، غاز و بوقلمون	مرغ، خروس و جوجه			
مرکزی	۳۷۸۵۵	۲۹۹	۲۳	۲۵۱	۳۳۲۵۱	
اراک	۹۶۰۱	۶۷	۶	۵۶	۸۳۳۷	
آشتیان	۱۸۸۷	۱۸	//	۱۷	۱۸۰۶	
نفرش	۴۱۰۷	۲۳	۲	۲۹	۲۸۰۲	
خمین	۴۲۱۸	۲۶	۱	۲۲	۴۱۹۰	
دلیجان	۱۲۷۲	۱۵	۱	۱۳	۱۱۷۳	
زرتدیه	۲۳۴۲	۲۳	۲	۱۷	۱۹۹۶	
ساوه	۳۹۹۲	۴۱	۲	۳۱	۳۳۶۶	
شازند (سرپند)	۵۲۷۳	۲۸	۳	۲۴	۴۵۲۴	
کمیجان	۴۰۹۸	۲۸	۳	۲۱	۳۳۵۶	
محللات	۱۰۶۰	۱۲	//	۱۰	۹۹۲	

۹۲- بهره‌برداری‌های پرورش ماکیان به روش سنتی و تعداد ماکیان آن‌ها برحسب شهرستان (دنباله) (بهره‌برداری - هزار قطعه)

شهرستان	فقط اردک، غاز و بوقلمون		تعداد بهره‌برداری	مرغ، خروس، جوجه، اردک، غاز و بوقلمون توأم	
	تعداد بهره‌برداری	تعداد طیور		تعداد طیور	
				مرغ، خروس و جوجه	اردک، غاز و بوقلمون
مرکزی .....	۵۱۲	۲	۶۰۹۲	۲۸	۲۰
اراک .....	۱۵۳	۱	۱۱۰۲	۱۱	۵
آشتیان .....	۸	//	۷۳	۱	//
تفرش .....	۲۱	//	۲۷۵	۵	۱
خمین .....	۴۲	//	۲۸۶	۲	۱
دلیجان .....	۲	//	۹۶	۲	۱
زرننده .....	۲۷	//	۲۲۰	۶	۲
ساوه .....	۵۴	//	۵۷۵	۹	۲
شازند (سربند) .....	۱۳۹	۱	۶۱۰	۴	۲
کمیجان .....	۵۱	//	۶۹۱	۶	۲
محللات .....	۲	//	۶۵	۱	//



۹۲- پرورش ماکیان به روش سنتی در بهره‌برداری‌ها برحسب طبقات تعداد ماکیان (بهره‌برداری - هزار قطعه)

تعداد طیور	تعداد بهره‌برداری	کل		تعداد بهره‌برداری	طبقات تعداد ماکیان
		تعداد طیور			
		اردک، غاز و بوقلمون	مرغ، خروس و جوجه		
۲۵۱	۳۳۲۵۱	۲۳	۲۹۹	۳۷۸۵۵	جمع
۱۰۶	۲۴۲۸۸	۵	۱۱۲	۲۶۳۸۱	کمتر از ۱۰ قطعه
۵۳	۵۰۱۰	۲	۶۱	۶۰۳۰	۱۰-۱۴ قطعه
۲۵	۱۶۲۲	۳	۳۱	۲۱۷۵	۱۵-۱۹ قطعه
۲۶	۱۲۷۱	۲	۳۱	۱۶۲۷	۲۰-۲۴ قطعه
۴	۱۷۶	۲	۸	۲۶۵	۲۵-۲۹ قطعه
۱۱	۳۶۳	۲	۱۶	۵۷۳	۳۰-۳۹ قطعه
۶	۱۴۴	۱	۹	۲۳۹	۴۰-۴۹ قطعه
۱۲	۲۱۴	۲	۱۸	۳۵۲	۵۰-۹۹ قطعه
۸	۶۲	۱	۱۳	۱۰۳	۱۰۰ قطعه و بیشتر



## ۹۳- پرورش ماکیان به روش سنتی در بهره‌برداری‌ها برحسب طبقات تعداد ماکیان (دنباله) (بهره‌برداری - هزار قطعه)

مرغ، خروس، جوجه اردک، غاز و بوقلمون توأم			فقط اردک، غاز و بوقلمون		طبقات تعداد ماکیان
تعداد طیور		تعداد بهره‌برداری	تعداد طیور	تعداد بهره‌برداری	
اردک، غاز و بوقلمون	مرغ، خروس و جوجه				
۲۰	۴۸	۴۰۹۲	۲	۵۱۲	جمع .....
۳	۶	۱۵۲۸	۱	۲۶۵	کمتر از ۱۰ قطعه .....
۴	۸	۹۹۷	//	۲۳	۱۰-۱۴ قطعه .....
۳	۶	۵۲۶	//	۶	۱۵-۱۹ قطعه .....
۲	۵	۳۵۴	//	۱۱	۲۰-۲۴ قطعه .....
۱	۳	۱۸۷	//	۲	۲۵-۲۹ قطعه .....
۲	۵	۲۰۶	//	۴	۳۰-۳۹ قطعه .....
۱	۳	۹۵	.	.	۴۰-۴۹ قطعه .....
۲	۶	۱۳۷	//	۱	۵۰-۹۹ قطعه .....
۱	۵	۴۱	.	.	۱۰۰ قطعه و بیشتر .....

۹۴- پرورش زنبور عسل، تعداد کندو و مقدار تولید عسل با موم در بهره‌برداری‌ها برحسب شهرستان (بهره‌برداری - کیلوگرم)

شهرستان	کل		
	تعداد بهره‌برداری	تعداد کندو	تولید عسل با موم
مرکزی	۲۰۶۲	۳۰۳۰۳	۲۳۱۰۳۹
اراک	۵۲۲	۲۵۳۸	۲۱۵۰۷
آشتیان	۲۶	۲۹۲	۵۹۲۵
تفرش	۷۹	۲۱۲۲	۱۷۷۹۶
خمین	۲۳۷	۲۵۱۳	۲۷۹۱۸
دلپجان	۹۸	۲۹۲۳	۱۷۸۹۱
زرنديه	۹۰	۶۷۲	۷۵۵۲
ساوه	۱۶۲	۲۹۵۲	۲۹۷۳۸
شازند (سربند)	۷۱۹	۸۷۵۹	۶۹۲۶۷
کمیجان	۲۲	۳۶۱	۳۴۷۰
محلان	۸۸	۲۰۵۹	۱۹۹۷۶

۹۴- پرورش زنبور عسل، تعداد کندو و مقدار تولید عسل با موم در بهره‌برداری‌ها برحسب شهرستان (دنباله)  
(بهره‌برداری - کیلوگرم)

شهرستان	کندوی نوع جدید			کندوی نوع قدیم	
	تعداد بهره‌برداری	تعداد کندو	تولید عسل با موم	تعداد بهره‌برداری	تعداد کندو
مرکزی	۱۶۱۹	۲۸۵۶۲	۲۲۶۳۰۷	۵۱۰	۱۷۴۲
اراک	۳۱۰	۳۶۶۱	۲۹۲۱۷	۲۵۱	۸۹۷
آشتیان	۳۶	۳۹۳	۵۹۲۵	۰	۰
تفرش	۷۷	۲۱۳۲	۱۷۷۸۱	۲	⊙
خمین	۲۰۴	۳۳۴۶	۲۷۳۸۲	۳۷	۱۶۷
دلیجان	۹۸	۲۹۲۳	۱۷۸۹۱	۰	۰
زرنديه	۸۹	۶۷۰	۷۵۲۲	۲	⊙
ساوه	۱۵۴	۲۹۲۱	۲۹۶۲۹	۱۳	۳۱
شازند (سریند)	۵۴۰	۸۱۲۰	۶۷۴۷۹	۲۰۴	۶۳۹
کمیجان	۲۲	۳۶۱	۲۴۷۰	۰	۰
محللات	۸۸	۴۰۵۵	۱۹۹۷۲	۱	⊙

۹۵- پرورش زنبور عسل، تعداد کندو و مقدار تولید عسل با موم در بهره‌برداری‌ها برحسب طبقات تعداد کندو

(بهره‌برداری - کیلوگرم)

تولید عسل با موم	کل		طبقات تعداد کندو
	تعداد کندو	تعداد بهره‌برداری	
۲۲۱۰۳۹	۴۰۳۰۳	۴۰۶۴	جمع .....
۸۳	۰	۴	بدون کندو در روز آمارگیری .....
۲۱۲۲۶	۵۱۹۰	۱۶۴۶	جمع ۱۰ کندو و کمتر .....
۴۹۱۶	۱۲۳۰	۹۰۴	۱ لغایت ۲ کندو .....
۴۳۱۶	۱۲۰۸	۲۵۲	۳ لغایت ۴ کندو .....
۲۵۰۲	۱۱۰۱	۲۰۴	۵ لغایت ۶ کندو .....
۲۳۱۷	۵۴۲	۷۵	۷ لغایت ۸ کندو .....
۵۱۷۵	۱۰۸۹	۱۱۱	۹ لغایت ۱۰ کندو .....
۸۳۴۳	۱۸۱۱	۱۲۷	جمع (۱۱ لغایت ۱۹ کندو) .....
۲۲۲۹	۵۰۶	۲۳	۱۱ لغایت ۱۲ کندو .....
۷۳۸	۱۹۰	۱۴	۱۳ لغایت ۱۴ کندو .....
۴۰۲۱	۷۸۵	۵۲	۱۵ لغایت ۱۶ کندو .....
۱۲۵۵	۳۳۰	۱۹	۱۷ لغایت ۱۹ کندو .....
۲۷۸۷۱	۳۹۱۸	۱۴۰	جمع ۲۰ لغایت ۴۹ کندو .....
۱۰۴۸۷	۱۵۲۲	۷۰	۲۰ لغایت ۲۹ کندو .....
۱۷۳۹۲	۲۳۹۶	۶۹	۳۰ لغایت ۴۹ کندو .....
۱۷۳۶۰۹	۱۹۳۸۴	۱۴۸	جمع ۵۰ کندو و بیشتر .....
۲۱۰۰۴	۲۸۳۲	۵۱	۵۰ لغایت ۷۴ کندو .....
۱۰۲۶۵	۱۷۸۵	۲۲	۷۵ لغایت ۹۹ کندو .....
۲۳۲۵۰	۵۱۲۵	۴۴	۱۰۰ لغایت ۱۹۹ کندو .....
۶۰۴۹۰	۶۹۸۰	۲۸	۲۰۰ لغایت ۴۹۹ کندو .....
۲۸۵۰۰	۲۶۵۰	۴	۵۰۰ کندو و بیشتر .....



۹۵- پرورش زنبور عسل، تعداد کندو و مقدار تولید عسل با موم در بهره‌برداری‌ها برحسب طبقات تعداد کندو (دنباله)  
(بهره‌برداری-کیلوگرم)

کندوی نوع قدیم		کندوی نوع جدید			طبقات تعداد کندو	
تولید عسل با موم	تعداد کندو	تعداد بهره‌برداری	تولید عسل با موم	تعداد بهره‌برداری		
۲۷۲۲	۱۷۴۴	۵۱-	۲۲۶۳۰۷	۲۸۵۶۱	۱۶۹۶	جمع
.	.	.	۸۳	.	۴	بدون کندو ۵ روز آمارگیری
۲۲۱۲	۱۲۶۲	۲۷۶	۱۸۰۱۳	۳۹۲۶	۱۲۱۸	جمع ۱- کندو و کمتر
۹۶۹	۲۶۷	۲۶۷	۳۹۶۷	۸۸۲	۶۶۵	۱ لغایت ۲ کندو
۸۳۱	۳۵۵	۱۰۹	۳۲۸۵	۸۵۳	۲۵۴	۳ لغایت ۴ کندو
۷۵۲	۲۷۲	۵۷	۳۷۵۰	۸۲۹	۱۶۰	۵ لغایت ۶ کندو
۲۰۶	۱۵۱	۲۳	۱۹۱۱	۲۱۲	۵۷	۷ لغایت ۸ کندو
۷۵۲	۱۳۷	۱۹	۲۹۲۱	۹۵۲	۱۰۲	۹ لغایت ۱۰ کندو
۷۲۳	۲۶۵	۲۳	۷۵۲۰	۱۵۶۶	۱۱۲	جمع ۱۱ لغایت ۱۹ کندو
۳۲۹	۹۸	۹	۱۸۹۰	۴۰۸	۳۶	۱۱ لغایت ۱۲ کندو
۲۲	۱۵	۲	۶۹۶	۱۷۵	۱۳	۱۳ لغایت ۱۴ کندو
۲۷۷	۱۰۶	۹	۳۷۲۴	۶۷۹	۲۶	۱۵ لغایت ۱۶ کندو
۶۵	۲۶	۳	۱۱۹۰	۳۰۴	۱۸	۱۷ لغایت ۱۹ کندو
۲۰۷	۱۰۵	۸	۲۷۴۷۲	۳۸۱۳	۱۳۷	جمع ۲۰ لغایت ۲۹ کندو
۳۳۷	۹۵	۷	۱۰۱۵۰	۱۶۲۷	۶۷	۲۰ لغایت ۲۹ کندو
۷۰	۱۰	۱	۱۷۳۲۲	۲۲۸۶	۶۹	۳۰ لغایت ۳۹ کندو
۳۱۰	۱۳۰	۳	۱۷۳۲۱۹	۱۲۲۵۴	۱۴۸	جمع ۵۰ کندو و بیشتر
۲۲۰	۵۰	۲	۲۰۷۸۴	۲۷۸۴	۵۱	۵۰ لغایت ۷۴ کندو
۱۷۰	۸۰	۱	۱۰۰۹۵	۱۷۰۵	۳۲	۷۵ لغایت ۹۹ کندو
.	.	.	۲۲۳۵۰	۵۱۳۵	۲۴	۱۰۰ لغایت ۱۹۹ کندو
.	.	.	۶۰۲۹۰	۶۹۸۰	۲۸	۲۰۰ لغایت ۲۹۹ کندو
.	.	.	۳۸۵۰۰	۲۶۵۰	۴	۵۰۰ کندو و بیشتر

اسامی برخی دیگر از محصولات که در پرسشنامه بهره‌برداری درج نشده است

سیامدانه	ارزن	محصولات سالانه
هندوانه بذری	بادام زمینی	
یونجه بذری	زیره	
پیاز بذری	حنای	
گشنیز بذری	روناس	
سویا	آفتابگردان آجیلی	
چغندر علوفه‌ای	هندوانه آجیلی	
چغندر قند بذری	کدو آجیلی	
	شاهدانه	
زغال اخته	خرمالو	محصولات دائمی
عناب	شاه بلوط	
انبه	ستجد	
پاپایا (خریزه درختی)	سماق	
کنار	زالزالک	
ازگیل	زرشک	











سسه فعالی  
جمهوری اسلامی ایران  
سازمان مدیریت و برنامه ریزی کشور  
مرکز آمار ایران

فرم ۲ - پرسشنامه بهره‌برداران کشاورزی

سند شماره: ۱۲۸۲

نام شهرستان: .....  
نام دهستان / شهر: .....  
شماره واحد کار / حوزه: .....

نوع بهره‌بردار: .....  
خانوار معمولی ساکن  ۱  
بهره‌بردار غیر ساکن  ۲

خانوار معمولی غیر ساکن  ۲  
خانوار معمولی ساکن  ۱

نام، شماره ردیف و آدرس بهره‌بردار (انحصار حقیقی)  
شماره ردیف خانوار بهره‌بردار (ستون ۱، قسمت ۱ فرم ۱):  
شماره ردیف بهره‌بردار غیر ساکن (ستون ۱، قسمت ۲ فرم ۱):  
نام و نام خانوادگی سرپرست خانوار / بهره‌بردار غیر ساکن  
نام پدر: .....  
آدرس کامل محل سکونت (برای مریضی (و ۶):  
تلفن: .....  
کد تلفن محل: .....

نام، شماره ردیف و آدرس بهره‌بردار (انحصار حقوقی)  
شماره ردیف بهره‌بردار (ستون ۱، قسمت ۱ فرم ۱):  
نام شرکت رسمی / مؤسسه عمومی:  
آدرس دفتر شرکت رسمی / مؤسسه عمومی:  
تلفن: .....  
کد تلفن محل: .....

بخش ۱ - بهره‌بردارانهای خانوار / بهره‌بردار غیر ساکن  
کد نوع بهره‌بردار  
۱ اختصاص دارد  ندارد   
۲ ترکیبی اول دارد  ندارد   
۳ ترکیبی دوم دارد  ندارد   
۴ ترکیبی سوم دارد  ندارد   
تعداد بهره‌برداران: .....

بخش ۲ - مشخصات بهره‌بردار  
نام و نام خانوادگی  
کد بهره‌بردار در بخش ۱:  
تعداد شتر گاو ساکن در این آبادی / شهر:  
برای بهره‌بردارانهای ترکیبی (برای بهره‌بردارانهای ترکیبی)

بخش ۳ - مشخصات بهره‌بردار  
نام و نام خانوادگی  
تاریخ: .....  
اعضا: .....  
نام و نام خانوادگی مأمور سرشماری: .....  
تاریخ: .....  
اعضا: .....

بخش ۳ - مشخصات بهره‌بردار  
نام و نام خانوادگی  
تاریخ: .....  
اعضا: .....  
نام و نام خانوادگی کارشناس مسئول مبنی: .....  
تاریخ: .....  
اعضا: .....

نام آبادی: .....  
کد آبادی / شماره بلوک: .....  
شماره برگ: .....  
از: ..... برگ: .....

- بخش ۵ - ویژه بازاریان
- بخش ۶
- بخش ۵
- بخش ۶
- بخش ۷
- بخش ۸
- بخش ۹
- بخش ۱۰
- بخش ۱۱
- بخش ۱۲
- بخش ۱۳

رجوع به بخش ۴

سرد و تجهیزات	بستگی با سرپرست خانوار			
	جنس	۱	۲	۳
۱	۱ مرد	۱		
۲	۲ زن	۲		
۳	۳ سایر اعضا	۳		
۴	۴			

ی. س. ۱ - تعداد و غیر رسمی ۲ - رختخواب و میز ۳ - فوق‌صندوق و لایحه کشاورزی ۴ - فوق‌صندوق و لایحه غیر کشاورزی ۵

نام و نام خانوادگی بازرگان: .....  
تاریخ: .....  
اعضا: .....

۴-۲ - اراضی زراعی دامی

مکان و طرح	نام واحد سطح	مساحت	شرح
۱	۲	۱	۱
۲	۳	۱	۱
۳	۴	۱	۱
۴	۵	۱	۱
۵	۶	۱	۱
۶	۷	۱	۱
۷	۸	۱	۱
۸	۹	۱	۱
۹	۱۰	۱	۱
۱۰	۱۱	۱	۱
۱۱	۱۲	۱	۱
۱۲	۱۳	۱	۱
۱۳	۱۴	۱	۱
۱۴	۱۵	۱	۱
۱۵	۱۶	۱	۱
۱۶	۱۷	۱	۱
۱۷	۱۸	۱	۱
۱۸	۱۹	۱	۱
۱۹	۲۰	۱	۱
۲۰	۲۱	۱	۱
۲۱	۲۲	۱	۱
۲۲	۲۳	۱	۱
۲۳	۲۴	۱	۱
۲۴	۲۵	۱	۱
۲۵	۲۶	۱	۱
۲۶	۲۷	۱	۱
۲۷	۲۸	۱	۱
۲۸	۲۹	۱	۱
۲۹	۳۰	۱	۱
۳۰	۳۱	۱	۱
۳۱	۳۲	۱	۱
۳۲	۳۳	۱	۱
۳۳	۳۴	۱	۱
۳۴	۳۵	۱	۱
۳۵	۳۶	۱	۱
۳۶	۳۷	۱	۱
۳۷	۳۸	۱	۱
۳۸	۳۹	۱	۱
۳۹	۴۰	۱	۱
۴۰	۴۱	۱	۱
۴۱	۴۲	۱	۱
۴۲	۴۳	۱	۱
۴۳	۴۴	۱	۱
۴۴	۴۵	۱	۱
۴۵	۴۶	۱	۱
۴۶	۴۷	۱	۱
۴۷	۴۸	۱	۱
۴۸	۴۹	۱	۱
۴۹	۵۰	۱	۱
۵۰	۵۱	۱	۱
۵۱	۵۲	۱	۱
۵۲	۵۳	۱	۱
۵۳	۵۴	۱	۱
۵۴	۵۵	۱	۱
۵۵	۵۶	۱	۱
۵۶	۵۷	۱	۱
۵۷	۵۸	۱	۱
۵۸	۵۹	۱	۱
۵۹	۶۰	۱	۱
۶۰	۶۱	۱	۱
۶۱	۶۲	۱	۱
۶۲	۶۳	۱	۱
۶۳	۶۴	۱	۱
۶۴	۶۵	۱	۱
۶۵	۶۶	۱	۱
۶۶	۶۷	۱	۱
۶۷	۶۸	۱	۱
۶۸	۶۹	۱	۱
۶۹	۷۰	۱	۱
۷۰	۷۱	۱	۱
۷۱	۷۲	۱	۱
۷۲	۷۳	۱	۱
۷۳	۷۴	۱	۱
۷۴	۷۵	۱	۱
۷۵	۷۶	۱	۱
۷۶	۷۷	۱	۱
۷۷	۷۸	۱	۱
۷۸	۷۹	۱	۱
۷۹	۸۰	۱	۱
۸۰	۸۱	۱	۱
۸۱	۸۲	۱	۱
۸۲	۸۳	۱	۱
۸۳	۸۴	۱	۱
۸۴	۸۵	۱	۱
۸۵	۸۶	۱	۱
۸۶	۸۷	۱	۱
۸۷	۸۸	۱	۱
۸۸	۸۹	۱	۱
۸۹	۹۰	۱	۱
۹۰	۹۱	۱	۱
۹۱	۹۲	۱	۱
۹۲	۹۳	۱	۱
۹۳	۹۴	۱	۱
۹۴	۹۵	۱	۱
۹۵	۹۶	۱	۱
۹۶	۹۷	۱	۱
۹۷	۹۸	۱	۱
۹۸	۹۹	۱	۱
۹۹	۱۰۰	۱	۱

۴-۱ - اراضی زراعی آبی

مکان و طرح	نام واحد سطح	مساحت	شرح
۱	۲	۱	۱
۲	۳	۱	۱
۳	۴	۱	۱
۴	۵	۱	۱
۵	۶	۱	۱
۶	۷	۱	۱
۷	۸	۱	۱
۸	۹	۱	۱
۹	۱۰	۱	۱
۱۰	۱۱	۱	۱
۱۱	۱۲	۱	۱
۱۲	۱۳	۱	۱
۱۳	۱۴	۱	۱
۱۴	۱۵	۱	۱
۱۵	۱۶	۱	۱
۱۶	۱۷	۱	۱
۱۷	۱۸	۱	۱
۱۸	۱۹	۱	۱
۱۹	۲۰	۱	۱
۲۰	۲۱	۱	۱
۲۱	۲۲	۱	۱
۲۲	۲۳	۱	۱
۲۳	۲۴	۱	۱
۲۴	۲۵	۱	۱
۲۵	۲۶	۱	۱
۲۶	۲۷	۱	۱
۲۷	۲۸	۱	۱
۲۸	۲۹	۱	۱
۲۹	۳۰	۱	۱
۳۰	۳۱	۱	۱
۳۱	۳۲	۱	۱
۳۲	۳۳	۱	۱
۳۳	۳۴	۱	۱
۳۴	۳۵	۱	۱
۳۵	۳۶	۱	۱
۳۶	۳۷	۱	۱
۳۷	۳۸	۱	۱
۳۸	۳۹	۱	۱
۳۹	۴۰	۱	۱
۴۰	۴۱	۱	۱
۴۱	۴۲	۱	۱
۴۲	۴۳	۱	۱
۴۳	۴۴	۱	۱
۴۴	۴۵	۱	۱
۴۵	۴۶	۱	۱
۴۶	۴۷	۱	۱
۴۷	۴۸	۱	۱
۴۸	۴۹	۱	۱
۴۹	۵۰	۱	۱
۵۰	۵۱	۱	۱
۵۱	۵۲	۱	۱
۵۲	۵۳	۱	۱
۵۳	۵۴	۱	۱
۵۴	۵۵	۱	۱
۵۵	۵۶	۱	۱
۵۶	۵۷	۱	۱
۵۷	۵۸	۱	۱
۵۸	۵۹	۱	۱
۵۹	۶۰	۱	۱
۶۰	۶۱	۱	۱
۶۱	۶۲	۱	۱
۶۲	۶۳	۱	۱
۶۳	۶۴	۱	۱
۶۴	۶۵	۱	۱
۶۵	۶۶	۱	۱
۶۶	۶۷	۱	۱
۶۷	۶۸	۱	۱
۶۸	۶۹	۱	۱
۶۹	۷۰	۱	۱
۷۰	۷۱	۱	۱
۷۱	۷۲	۱	۱
۷۲	۷۳	۱	۱
۷۳	۷۴	۱	۱
۷۴	۷۵	۱	۱
۷۵	۷۶	۱	۱
۷۶	۷۷	۱	۱
۷۷	۷۸	۱	۱
۷۸	۷۹	۱	۱
۷۹	۸۰	۱	۱
۸۰	۸۱	۱	۱
۸۱	۸۲	۱	۱
۸۲	۸۳	۱	۱
۸۳	۸۴	۱	۱
۸۴	۸۵	۱	۱
۸۵	۸۶	۱	۱
۸۶	۸۷	۱	۱
۸۷	۸۸	۱	۱
۸۸	۸۹	۱	۱
۸۹	۹۰	۱	۱
۹۰	۹۱	۱	۱
۹۱	۹۲	۱	۱
۹۲	۹۳	۱	۱
۹۳	۹۴	۱	۱
۹۴	۹۵	۱	۱
۹۵	۹۶	۱	۱
۹۶	۹۷	۱	۱
۹۷	۹۸	۱	۱
۹۸	۹۹	۱	۱
۹۹	۱۰۰	۱	۱

۴-۳ - محصولات دامی از محصولات رایج در این ایالت در صورت برطرف شدن

ردیف	آبی	نام محصول	ردیف	آبی	نام محصول
۱	۱	گاو	۱	۱	گاو
۲	۲	گاو	۲	۲	گاو
۳	۳	گاو	۳	۳	گاو
۴	۴	گاو	۴	۴	گاو
۵	۵	گاو	۵	۵	گاو
۶	۶	گاو	۶	۶	گاو
۷	۷	گاو	۷	۷	گاو
۸	۸	گاو	۸	۸	گاو
۹	۹	گاو	۹	۹	گاو
۱۰	۱۰	گاو	۱۰	۱۰	گاو
۱۱	۱۱	گاو	۱۱	۱۱	گاو
۱۲	۱۲	گاو	۱۲	۱۲	گاو
۱۳	۱۳	گاو	۱۳	۱۳	گاو
۱۴	۱۴	گاو	۱۴	۱۴	گاو
۱۵	۱۵	گاو	۱۵	۱۵	گاو
۱۶	۱۶	گاو	۱۶	۱۶	گاو
۱۷	۱۷	گاو	۱۷	۱۷	گاو
۱۸	۱۸	گاو	۱۸	۱۸	گاو
۱۹	۱۹	گاو	۱۹	۱۹	گاو
۲۰	۲۰	گاو	۲۰	۲۰	گاو
۲۱	۲۱	گاو	۲۱	۲۱	گاو
۲۲	۲۲	گاو	۲۲	۲۲	گاو
۲۳	۲۳	گاو	۲۳	۲۳	گاو
۲۴	۲۴	گاو	۲۴	۲۴	گاو
۲۵	۲۵	گاو	۲۵	۲۵	گاو
۲۶	۲۶	گاو	۲۶	۲۶	گاو
۲۷	۲۷	گاو	۲۷	۲۷	گاو
۲۸	۲۸	گاو	۲۸	۲۸	گاو
۲۹	۲۹	گاو	۲۹	۲۹	گاو
۳۰	۳۰	گاو	۳۰	۳۰	گاو
۳۱	۳۱	گاو	۳۱	۳۱	گاو
۳۲	۳۲	گاو	۳۲	۳۲	گاو
۳۳	۳۳	گاو	۳۳	۳۳	گاو
۳۴	۳۴	گاو	۳۴	۳۴	گاو
۳۵	۳۵	گاو	۳۵	۳۵	گاو
۳۶	۳۶	گاو	۳۶	۳۶	گاو
۳۷	۳۷	گاو	۳۷	۳۷	گاو
۳۸	۳۸	گاو	۳۸	۳۸	گاو
۳۹	۳۹	گاو	۳۹	۳۹	گاو
۴۰	۴۰	گاو	۴۰	۴۰	گاو
۴۱	۴۱	گاو	۴۱	۴۱	گاو
۴۲	۴۲	گاو	۴۲	۴۲	گاو
۴۳	۴۳	گاو	۴۳	۴۳	گاو
۴۴	۴۴	گاو	۴۴	۴۴	گاو
۴۵	۴۵	گاو	۴۵	۴۵	گاو
۴۶	۴۶	گاو	۴۶	۴۶	گاو
۴۷	۴۷	گاو	۴۷	۴۷	گاو
۴۸	۴۸	گاو	۴۸	۴۸	گاو
۴۹	۴۹	گاو	۴۹	۴۹	گاو
۵۰	۵۰	گاو	۵۰	۵۰	گاو
۵۱	۵۱	گاو	۵۱	۵۱	گاو
۵۲	۵۲	گاو	۵۲	۵۲	گاو
۵۳	۵۳	گاو	۵۳	۵۳	گاو
۵۴	۵۴	گاو	۵۴	۵۴	گاو
۵۵	۵۵	گاو	۵۵	۵۵	گاو
۵۶	۵۶	گاو	۵۶	۵۶	گاو
۵۷	۵۷	گاو	۵۷	۵۷	

بخش ۵ - باغ و گلستان و محصولات باغی

فرد ۱ □ نثار ۲ □

۱ - ۵ - باغات باغی و گلستان

شرح	ساخت	نام واحد سطح	میلان به متر مربع	واحد سطح
محصولات باغی شهر	۱	۲	۳	۴
محصولات باغی غیر شهر	۱			
محصولات باغی شهر	۱			
محصولات باغی غیر شهر	۱			

۲ - ۵ - محصولات باغی (وجود هر یک از محصولات را با درج علامت X در مربع مربوط مشخص کنید)

نام محصول	کد محصول	نام محصول	کد محصول
سیب	۰۱ □	انجیر	۰۱ □
گلابی	۰۲ □	چای	۰۱ □
گردو	۰۳ □	انواع توت و شاه توت	۰۱ □
گردو	۰۴ □	توت بوفالو	۰۱ □
انواع میوه	۰۵ □	انواع میوه	۰۱ □
انواع میوه	۰۶ □	انواع میوه	۰۱ □
انواع میوه	۰۷ □	انواع میوه	۰۱ □
انواع میوه	۰۸ □	انواع میوه	۰۱ □
انواع میوه	۰۹ □	انواع میوه	۰۱ □
انواع میوه	۱۰ □	انواع میوه	۰۱ □
انواع میوه	۱۱ □	انواع میوه	۰۱ □
انواع میوه	۱۲ □	انواع میوه	۰۱ □
انواع میوه	۱۳ □	انواع میوه	۰۱ □
انواع میوه	۱۴ □	انواع میوه	۰۱ □
انواع میوه	۱۵ □	انواع میوه	۰۱ □
انواع میوه	۱۶ □	انواع میوه	۰۱ □
انواع میوه	۱۷ □	انواع میوه	۰۱ □
انواع میوه	۱۸ □	انواع میوه	۰۱ □
انواع میوه	۱۹ □	انواع میوه	۰۱ □
انواع میوه	۲۰ □	انواع میوه	۰۱ □

۳ - ۵ - باغ و گلستان به صورت گنجانده شده (تک محصولی)

نام محصول	کد محصول	شرح گنجانده شده	تاریخ ساخت	میلان به متر مربع	واحد سطح

۴ - ۵ - باغ و گلستان به صورت گنجانده شده و "گنجانده شده"

نام محصول	کد محصول	شرح گنجانده شده	تاریخ ساخت	میلان به متر مربع	واحد سطح

تاریخ: ...







بیش ۷ - مسائلیها و ادوات کشاورزی مورد استفاده در مزارع		بیش ۸ - سیستم آبیاری تحت فشار		بیش ۹ - سیستم آبیاری گندمی	
شرح	مقدار	شرح	مقدار	شرح	مقدار
۱. شلنگ	۱۰۰	۱. شلنگ	۱۰۰	۱. شلنگ	۱۰۰
۲. ...	...	۲. ...	...	۲. ...	...
۳. ...	...	۳. ...	...	۳. ...	...
۴. ...	...	۴. ...	...	۴. ...	...
۵. ...	...	۵. ...	...	۵. ...	...
۶. ...	...	۶. ...	...	۶. ...	...
۷. ...	...	۷. ...	...	۷. ...	...
۸. ...	...	۸. ...	...	۸. ...	...
۹. ...	...	۹. ...	...	۹. ...	...
۱۰. ...	...	۱۰. ...	...	۱۰. ...	...
۱۱. ...	...	۱۱. ...	...	۱۱. ...	...
۱۲. ...	...	۱۲. ...	...	۱۲. ...	...
۱۳. ...	...	۱۳. ...	...	۱۳. ...	...
۱۴. ...	...	۱۴. ...	...	۱۴. ...	...
۱۵. ...	...	۱۵. ...	...	۱۵. ...	...
۱۶. ...	...	۱۶. ...	...	۱۶. ...	...
۱۷. ...	...	۱۷. ...	...	۱۷. ...	...
۱۸. ...	...	۱۸. ...	...	۱۸. ...	...
۱۹. ...	...	۱۹. ...	...	۱۹. ...	...
۲۰. ...	...	۲۰. ...	...	۲۰. ...	...

بیش ۱۱ - سیستم آبیاری تحت فشار		بیش ۱۲ - سیستم آبیاری گندمی		بیش ۱۳ - سیستم آبیاری گندمی	
شرح	مقدار	شرح	مقدار	شرح	مقدار
۱. ...	...	۱. ...	...	۱. ...	...
۲. ...	...	۲. ...	...	۲. ...	...
۳. ...	...	۳. ...	...	۳. ...	...
۴. ...	...	۴. ...	...	۴. ...	...
۵. ...	...	۵. ...	...	۵. ...	...
۶. ...	...	۶. ...	...	۶. ...	...
۷. ...	...	۷. ...	...	۷. ...	...
۸. ...	...	۸. ...	...	۸. ...	...
۹. ...	...	۹. ...	...	۹. ...	...
۱۰. ...	...	۱۰. ...	...	۱۰. ...	...
۱۱. ...	...	۱۱. ...	...	۱۱. ...	...
۱۲. ...	...	۱۲. ...	...	۱۲. ...	...
۱۳. ...	...	۱۳. ...	...	۱۳. ...	...
۱۴. ...	...	۱۴. ...	...	۱۴. ...	...
۱۵. ...	...	۱۵. ...	...	۱۵. ...	...
۱۶. ...	...	۱۶. ...	...	۱۶. ...	...
۱۷. ...	...	۱۷. ...	...	۱۷. ...	...
۱۸. ...	...	۱۸. ...	...	۱۸. ...	...
۱۹. ...	...	۱۹. ...	...	۱۹. ...	...
۲۰. ...	...	۲۰. ...	...	۲۰. ...	...

بیش ۱۱ - سیستم آبیاری تحت فشار		بیش ۱۲ - سیستم آبیاری گندمی		بیش ۱۳ - سیستم آبیاری گندمی	
شرح	مقدار	شرح	مقدار	شرح	مقدار
۱. ...	...	۱. ...	...	۱. ...	...
۲. ...	...	۲. ...	...	۲. ...	...
۳. ...	...	۳. ...	...	۳. ...	...
۴. ...	...	۴. ...	...	۴. ...	...
۵. ...	...	۵. ...	...	۵. ...	...
۶. ...	...	۶. ...	...	۶. ...	...
۷. ...	...	۷. ...	...	۷. ...	...
۸. ...	...	۸. ...	...	۸. ...	...
۹. ...	...	۹. ...	...	۹. ...	...
۱۰. ...	...	۱۰. ...	...	۱۰. ...	...
۱۱. ...	...	۱۱. ...	...	۱۱. ...	...
۱۲. ...	...	۱۲. ...	...	۱۲. ...	...
۱۳. ...	...	۱۳. ...	...	۱۳. ...	...
۱۴. ...	...	۱۴. ...	...	۱۴. ...	...
۱۵. ...	...	۱۵. ...	...	۱۵. ...	...
۱۶. ...	...	۱۶. ...	...	۱۶. ...	...
۱۷. ...	...	۱۷. ...	...	۱۷. ...	...
۱۸. ...	...	۱۸. ...	...	۱۸. ...	...
۱۹. ...	...	۱۹. ...	...	۱۹. ...	...
۲۰. ...	...	۲۰. ...	...	۲۰. ...	...

بیش ۱۱ - سیستم آبیاری تحت فشار		بیش ۱۲ - سیستم آبیاری گندمی		بیش ۱۳ - سیستم آبیاری گندمی	
شرح	مقدار	شرح	مقدار	شرح	مقدار
۱. ...	...	۱. ...	...	۱. ...	...
۲. ...	...	۲. ...	...	۲. ...	...
۳. ...	...	۳. ...	...	۳. ...	...
۴. ...	...	۴. ...	...	۴. ...	...
۵. ...	...	۵. ...	...	۵. ...	...
۶. ...	...	۶. ...	...	۶. ...	...
۷. ...	...	۷. ...	...	۷. ...	...
۸. ...	...	۸. ...	...	۸. ...	...
۹. ...	...	۹. ...	...	۹. ...	...
۱۰. ...	...	۱۰. ...	...	۱۰. ...	...
۱۱. ...	...	۱۱. ...	...	۱۱. ...	...
۱۲. ...	...	۱۲. ...	...	۱۲. ...	...
۱۳. ...	...	۱۳. ...	...	۱۳. ...	...
۱۴. ...	...	۱۴. ...	...	۱۴. ...	...
۱۵. ...	...	۱۵. ...	...	۱۵. ...	...
۱۶. ...	...	۱۶. ...	...	۱۶. ...	...
۱۷. ...	...	۱۷. ...	...	۱۷. ...	...
۱۸. ...	...	۱۸. ...	...	۱۸. ...	...
۱۹. ...	...	۱۹. ...	...	۱۹. ...	...
۲۰. ...	...	۲۰. ...	...	۲۰. ...	...



بخش ۱۲ - مدارس، نازی و سیاسی

ردیف	شرح	وجود دارد	وجود ندارد
۱	شرکت موسی روستایی	<input type="checkbox"/>	<input type="checkbox"/>
۲	شرکت موسی تولی کهنوزی	<input type="checkbox"/>	<input type="checkbox"/>
۳	مرکز سلامت جهاد کشاورزی	<input type="checkbox"/>	<input type="checkbox"/>
۴	شورای اسلامی روستایی	<input type="checkbox"/>	<input type="checkbox"/>

بخش ۱۱ - بانک پاسفکوتیان یا مستفانه

ردیف	نام بانک تعاونی	آیدی بانکپوسل مسکویت	شماره تلفن و کدپست
۱			
۲			
۳			
۴			
۵			

بخش ۱۰ - نام سازمان، سازمان و کارشناس مسئول فنی

ردیف	نام سازمان	آیدی سازمان	نام کارشناس
۱	سازمان		
۲	سازمان		
۳	سازمان		
۴	سازمان		

بخش ۱۳ - پیشین نام و نام فعلی جمهوری اسلامی ایران

ردیف	شرح	دارد	ندارد
۱	پیشین نام	<input type="checkbox"/>	<input type="checkbox"/>
۲	پیشین نام	<input type="checkbox"/>	<input type="checkbox"/>

بخش ۱۴ - نام سازمان و ارتباطات

ردیف	شرح	وجود دارد	وجود ندارد
۱	سازمان	<input type="checkbox"/>	<input type="checkbox"/>
۲	سازمان	<input type="checkbox"/>	<input type="checkbox"/>
۳	سازمان	<input type="checkbox"/>	<input type="checkbox"/>
۴	سازمان	<input type="checkbox"/>	<input type="checkbox"/>
۵	سازمان	<input type="checkbox"/>	<input type="checkbox"/>

بخش ۱۵ - آب، برق و گاز

ردیف	شرح	وجود دارد	وجود ندارد
۱	آب سرد کفی	<input type="checkbox"/>	<input type="checkbox"/>
۲	سیستم تصفیه آب درون ایستگاه برای پود کفی	<input type="checkbox"/>	<input type="checkbox"/>
۳	آب سرد	<input type="checkbox"/>	<input type="checkbox"/>
۴	گاز پود کفی	<input type="checkbox"/>	<input type="checkbox"/>

بخش ۱۲ - صنایع تبدیلی، صنایع کوچک و متوسط (تولید خانگی)

ردیف	شرح	دارد	ندارد
۱	تولید آرد پود کفی	<input type="checkbox"/>	<input type="checkbox"/>
۲	تولید پود کفی	<input type="checkbox"/>	<input type="checkbox"/>
۳	تولید پود کفی	<input type="checkbox"/>	<input type="checkbox"/>
۴	تولید پود کفی	<input type="checkbox"/>	<input type="checkbox"/>
۵	تولید پود کفی	<input type="checkbox"/>	<input type="checkbox"/>
۶	تولید پود کفی	<input type="checkbox"/>	<input type="checkbox"/>
۷	تولید پود کفی	<input type="checkbox"/>	<input type="checkbox"/>
۸	تولید پود کفی	<input type="checkbox"/>	<input type="checkbox"/>
۹	تولید پود کفی	<input type="checkbox"/>	<input type="checkbox"/>
۱۰	تولید پود کفی	<input type="checkbox"/>	<input type="checkbox"/>

بخش ۱۳ - بهداشت، درمان و دارو

ردیف	شرح	دارد	ندارد
۱	بیمارستان	<input type="checkbox"/>	<input type="checkbox"/>
۲	مرکز بهداشتی درمانی (در روستا، کلینیک و...)	<input type="checkbox"/>	<input type="checkbox"/>
۳	خانه بهداشت	<input type="checkbox"/>	<input type="checkbox"/>
۴	خانه بهداشت	<input type="checkbox"/>	<input type="checkbox"/>
۵	پرستار	<input type="checkbox"/>	<input type="checkbox"/>
۶	مختبر پزشکی	<input type="checkbox"/>	<input type="checkbox"/>
۷	خدمات پزشکی عمومی و تخصصی	<input type="checkbox"/>	<input type="checkbox"/>
۸	بیمارستان روستایی	<input type="checkbox"/>	<input type="checkbox"/>
۹	کلینیک	<input type="checkbox"/>	<input type="checkbox"/>
۱۰	بیمارستان	<input type="checkbox"/>	<input type="checkbox"/>
۱۱	دارو، تجهیزات و کادرس بهداشتی	<input type="checkbox"/>	<input type="checkbox"/>