

جمهوری اسلامی ایران
سازمان مدیریت و برنامه‌ریزی کشور
مرکز آمار ایران

نتایج تفصیلی سرشماری عمومی کشاورزی

۱۳۸۲



استان گلستان

علم
 و
 حقیقت
 است
 در
 کمال
 و
 حقیقت
 است
 در
 کمال
 و
 حقیقت
 است
 در
 کمال

کتابخانه مرکز آمار ایران
 شماره
 ۲۰۹۲۵
 ۸۴۷۶۳
 ۲۰۰۰

نشانه‌های نشریات مرکز آمار ایران	□
آمار گردآوری نشده است.	-
آمار در دسترس نیست.	000
ذاتاً یا عملاً وجود ندارد.	X
جمع و محاسبه غیرممکن یا بی معنی است.	XX
رقم کمتر از نصف واحد است.	
رقم (نسبت) ناچیز و قابل صرف نظر کردن است.	//
رقم غیرقطعی است.	*
رقم جنبه‌ی تخمینی دارد.	**
به دلیل حفظ محرمانگی، رقم قابل انتشار نیست.	⊙

اختلاف در سرجمع‌ها به علت سرراست کردن ارقام است. محاسبه‌ی نسبت‌ها و شاخص‌ها
 قبل از سرراست کردن ارقام صورت گرفته است.

مرکز آمار ایران

نتایج تفصیلی سرشماری عمومی کشاورزی استان گلستان - ۱۳۸۲ /
مرکز آمار ایران - تهران: مرکز آمار ایران، دفتر انتشارات و
اطلاع‌رسانی، ۱۳۸۴.

۱۵۶ ص. : جدول، نمودار. - (مرکز آمار ایران: ۴۰۳)

ISBN 964-365-401-X : ریال ۱۹۰۰۰

۱. کشاورزی - ایران - گلستان - آمار. ۲. کشاورزی - ایران -
گلستان - جنبه‌های اقتصادی - آمار الف. مرکز آمار ایران. دفتر
انتشارات و اطلاع‌رسانی. ب. عنوان.

۳۳۸/۱۰۹۵۵-۲۱

۱۷ م ۲ / ۲۰۶۵ HD

مرکز آمار ایران

نتایج تفصیلی سرشماری عمومی کشاورزی استان گلستان - ۱۳۸۲

تاریخ انتشار: مرداد ۱۳۸۴

شمارگان: ۴۵۰ نسخه

شماره‌ی مسلسل نشریات مرکز آمار ایران: ۴۰۳

ناشر: دفتر انتشارات و اطلاع‌رسانی

قیمت: ۱۹۰۰۰ ریال

چاپ در چاپخانه‌ی مرکز آمار ایران

نفل فول از مطالب این کتاب با ذکر منبع بلامانع است.

تهران، کدپستی ۱۴۱۴۶۶۳۱۱۱، خیابان دکتر لاطمی، خیابان رهی معیری، تلفن ۸-۸۱۴۵۰۶۱-۸۹۶۵

دورنگار: ۸۹۶۳۴۵۱ - ۸۹۶۶۰۸۹

URL: <http://www.sci.org.ir>

E-mail: sci@sci.org.ir

شابک X-۲۰۱-۳۶۵-۹۶۴

ISBN 964-365-401-X

۱۳۸۲
۱۳۸۲
۱۳۸۲
۱۳۸۲
۱۳۸۲

پیشگفتار

سومین سرشماری عمومی کشاورزی ایران با هدف جمع‌آوری آمار و اطلاعات واحدهای تولیدی کشاورزی کشور، از ۵ مهر لغایت ۵ آبان ۱۳۸۲، به طور همزمان در سراسر کشور انجام شد. نتایج این سرشماری در برگیرنده‌ی مجموعه‌ای بسیار گسترده از اطلاعات آماری است که در قالب جدول‌های متنوع به صورت گزارش‌های چاپی و لوح‌های فشرده ارائه می‌شود.

نشریه‌ی حاضر با عنوان "نتایج تفصیلی سرشماری عمومی کشاورزی ۱۳۸۲" حاوی منتخبی از جدول‌های آماری در سطح استان گلستان به همراه خلاصه یافته‌ها است که در اختیار علاقه‌مندان قرار می‌گیرد. نتایج این سرشماری برای سطوح جغرافیایی کوچک‌تر از شهرستان، از طریق واحد اطلاع‌رسانی مرکز آمار ایران به آدرس خیابان دکتر فاطمی، نیش رهی معیری، برای عموم قابل دسترس است.

مرکز آمار ایران در اجرای سرشماری عمومی کشاورزی ۱۳۸۲، از مشارکت همه‌جانبه‌ی وزارت جهاد کشاورزی و سازمان مدیریت و برنامه‌ریزی در استان‌ها و همچنین همکاری صمیمانه‌ی تولیدکنندگان کشاورزی که زمینه‌ی اجرای موفقیت‌آمیز این طرح را فراهم کردند، سپاسگزاری می‌کند.

مرکز آمار ایران

۱۳۸۲

فهرست مندرجات

صفحه	عنوان
۷	راهنمای کاربران
۱۳	تعاریف و مفاهیم
۱۹	یافته های مهم
	فصل اول - بهره برداران و بهره برداری های کشاورزی
۲۲	۱- بهره برداران فهرست شده و بهره برداران سرشماری شده (دارای پرسشنامه) برحسب نوع بهره بردار و شهرستان
۲۸	۲- بهره برداری های کشاورزی برحسب نوع بهره بردار و شهرستان
۲۹	۳- بهره برداری های کشاورزی متعلق به اشخاص حقیقی برحسب نوع و سن بهره بردار
۳۰	۴- بهره برداری های کشاورزی متعلق به اشخاص حقیقی برحسب وضع سواد و مدرک تحصیلی بهره بردار و شهرستان
۳۱	۵- بهره برداری های کشاورزی متعلق به اشخاص حقیقی برحسب وضع سواد و مدرک تحصیلی بهره بردار و وسعت اراضی
۳۲	۶- بهره برداری های کشاورزی متعلق به اشخاص حقیقی برحسب وضع سواد و مدرک تحصیلی و سن بهره بردار
۳۳	۷- بهره برداری های کشاورزی متعلق به اشخاص حقیقی برحسب جنس بهره بردار، بستگی با سرپرست خانوار و شهرستان
	فصل دوم - کاربری اراضی کشاورزی
۳۷	۸- بهره برداری های کشاورزی برحسب نوع فعالیت و شهرستان
۳۷	۹- تعداد و مساحت بهره برداری های با زمین برحسب شهرستان
۳۸	۱۰- تعداد و مساحت بهره برداری های با زمین برحسب وسعت اراضی کشاورزی
۳۹	۱۱- تعداد و مساحت بهره برداری های با زمین برحسب سن بهره بردار
۴۰	۱۲- تعداد و مساحت بهره برداری های با زمین آبی برحسب شهرستان
۴۰	۱۳- تعداد و مساحت بهره برداری های با زمین دیم برحسب شهرستان
۴۱	۱۴- تعداد و مساحت بهره برداری های دارای اراضی زراعی برحسب شهرستان
۴۲	۱۵- تعداد و مساحت بهره برداری های دارای اراضی زراعی برحسب وسعت اراضی کشاورزی
۴۳	۱۶- تعداد و مساحت بهره برداری های دارای اراضی زراعی برحسب وسعت اراضی زراعی
۴۴	۱۷- تعداد و مساحت بهره برداری های دارای اراضی زراعی برحسب سن بهره بردار
۴۵	۱۸- تعداد و مساحت بهره برداری های دارای اراضی زراعی آبی برحسب شهرستان
۴۶	۱۹- تعداد و مساحت اراضی زراعی بهره برداری ها به تفکیک آبی و دیم برحسب شهرستان
۴۷	۲۰- تعداد و مساحت باغ و قلمستان بهره برداری ها برحسب شهرستان

فهرست مندرجات

صفحه	عنوان
۷	راهنمای کاربران
۱۳	تعاریف و مفاهیم
۱۹	یافته های مهم
	فصل اول - بهره برداران و بهره برداری های کشاورزی
۲۷	۱- بهره برداران فهرست شده و بهره برداران سرشماری شده (دارای پرسشنامه) برحسب نوع بهره بردار و شهرستان
۲۸	۲- بهره برداری های کشاورزی برحسب نوع بهره بردار و شهرستان
۲۹	۳- بهره برداری های کشاورزی متعلق به اشخاص حقیقی برحسب نوع و سن بهره بردار
۳۰	۴- بهره برداری های کشاورزی متعلق به اشخاص حقیقی برحسب وضع سواد و مدرک تحصیلی بهره بردار و شهرستان
۳۱	۵- بهره برداری های کشاورزی متعلق به اشخاص حقیقی برحسب وضع سواد و مدرک تحصیلی بهره بردار و وسعت اراضی
۳۲	۶- بهره برداری های کشاورزی متعلق به اشخاص حقیقی برحسب وضع سواد و مدرک تحصیلی و سن بهره بردار
۳۳	۷- بهره برداری های کشاورزی متعلق به اشخاص حقیقی برحسب جنس بهره بردار، بستگی با سرپرست خانوار و شهرستان
	فصل دوم - کاربری اراضی کشاورزی
۳۷	۸- بهره برداری های کشاورزی برحسب نوع فعالیت و شهرستان
۳۷	۹- تعداد و مساحت بهره برداری های با زمین برحسب شهرستان
۳۸	۱۰- تعداد و مساحت بهره برداری های با زمین برحسب وسعت اراضی کشاورزی
۳۹	۱۱- تعداد و مساحت بهره برداری های با زمین برحسب سن بهره بردار
۴۰	۱۲- تعداد و مساحت بهره برداری های با زمین آبی برحسب شهرستان
۴۰	۱۳- تعداد و مساحت بهره برداری های با زمین دیم برحسب شهرستان
۴۱	۱۴- تعداد و مساحت بهره برداری های دارای اراضی زراعی برحسب شهرستان
۴۲	۱۵- تعداد و مساحت بهره برداری های دارای اراضی زراعی برحسب وسعت اراضی کشاورزی
۴۳	۱۶- تعداد و مساحت بهره برداری های دارای اراضی زراعی برحسب وسعت اراضی زراعی
۴۴	۱۷- تعداد و مساحت بهره برداری های دارای اراضی زراعی برحسب سن بهره بردار
۴۵	۱۸- تعداد و مساحت بهره برداری های دارای اراضی زراعی آبی برحسب شهرستان
۴۶	۱۹- تعداد و مساحت اراضی زراعی بهره برداری ها به تفکیک آبی و دیم برحسب شهرستان
۴۷	۲۰- تعداد و مساحت باغ و قلمستان بهره برداری ها برحسب شهرستان

عنوان	صفحه
۲۱- تعداد و مساحت باغ و قلمستان بهره‌برداری‌ها برحسب وسعت اراضی کشاورزی	۴۸
۲۲- تعداد و مساحت باغ و قلمستان بهره‌برداری‌ها برحسب سن بهره‌بردار	۴۹
۲۳- تعداد و مساحت باغ و قلمستان بهره‌برداری‌ها برحسب وسعت اراضی باغ و قلمستان	۵۰
۲۴- تعداد و مساحت باغ و قلمستان آبی بهره‌برداری‌ها برحسب شهرستان	۵۱
۲۵- تعداد و مساحت باغ و قلمستان دیم بهره‌برداری‌ها برحسب شهرستان	۵۱
۲۶- تعداد و مساحت باغ و قلمستان بهره‌برداری‌ها به تفکیک آبی و دیم برحسب شهرستان	۵۲
فصل سوم - زراعت (محصولات سالانه در فضای باز)	
۲۷- تعداد بهره‌برداری، سطح کاشت و مقدار تولید محصولات زراعی بهره‌برداری‌های کشاورزی برحسب نام محصول	۵۵
۲۸- تعداد بهره‌برداری، سطح کاشت و مقدار تولید گندم برحسب شهرستان	۵۷
۲۹- تعداد بهره‌برداری، سطح کاشت و مقدار تولید گندم برحسب وسعت اراضی کشاورزی	۵۸
۳۰- تعداد بهره‌برداری، سطح کاشت و مقدار تولید گندم برحسب وسعت اراضی زراعی	۵۹
۳۱- تعداد بهره‌برداری، سطح کاشت و مقدار تولید گندم برحسب سن بهره‌بردار	۶۰
۳۲- تعداد بهره‌برداری، سطح کاشت و مقدار تولید جو برحسب شهرستان	۶۱
۳۳- تعداد بهره‌برداری، سطح کاشت و مقدار تولید برنج (شلتوک) برحسب شهرستان	۶۱
۳۴- تعداد بهره‌برداری، سطح کاشت و مقدار تولید ذرت دانهای برحسب شهرستان	۶۲
۳۵- تعداد بهره‌برداری، سطح کاشت و مقدار تولید پنبه (وش) برحسب شهرستان	۶۲
۳۶- تعداد بهره‌برداری، سطح کاشت و مقدار تولید انواع لوبیا (دانه خشک) برحسب شهرستان	۶۳
۳۷- تعداد بهره‌برداری، سطح کاشت و مقدار تولید عدس برحسب شهرستان	۶۳
۳۸- تعداد بهره‌برداری، سطح کاشت و مقدار تولید باقلا (دانه خشک) برحسب شهرستان	۶۴
۳۹- تعداد بهره‌برداری، سطح کاشت و مقدار تولید ماش برحسب شهرستان	۶۴
۴۰- تعداد بهره‌برداری، سطح کاشت و مقدار تولید کلزا برحسب شهرستان	۶۵
۴۱- تعداد بهره‌برداری، سطح کاشت و مقدار تولید آفتابگردان روغنی برحسب شهرستان	۶۵
۴۲- تعداد بهره‌برداری، سطح کاشت و مقدار تولید هندوانه برحسب شهرستان	۶۶
۴۳- تعداد بهره‌برداری، سطح کاشت و مقدار تولید خیار برحسب شهرستان	۶۶
۴۴- تعداد بهره‌برداری، سطح کاشت و مقدار تولید خربزه، طالبی، گرمک و دستنبو برحسب شهرستان	۶۷
۴۵- تعداد بهره‌برداری، سطح کاشت و مقدار تولید بونجه و اسبرس (خشک) برحسب شهرستان	۶۷
۴۶- تعداد بهره‌برداری، سطح کاشت و مقدار تولید شیدر (خشک) برحسب شهرستان	۶۸
۴۷- تعداد بهره‌برداری، سطح کاشت و مقدار تولید ذرت خوشه‌ای و علوفه‌ای برحسب شهرستان	۶۸
۴۸- تعداد بهره‌برداری، سطح کاشت و مقدار تولید سیب زمینی برحسب شهرستان	۶۹
۴۹- تعداد بهره‌برداری، سطح کاشت و مقدار تولید پیاز برحسب شهرستان	۶۹
۵۰- تعداد بهره‌برداری، سطح کاشت و مقدار تولید گوجه فرنگی برحسب شهرستان	۷۰
۵۱- تعداد بهره‌برداری، سطح کاشت و مقدار تولید سایر سبزیجات برحسب شهرستان	۷۰
۵۲- تعداد بهره‌برداری، سطح کاشت و مقدار تولید توتون برحسب شهرستان	۷۱
۵۳- تعداد بهره‌برداری، سطح کاشت و مقدار تولید کدو آجیلی برحسب شهرستان	۷۱
۵۴- تعداد بهره‌برداری، سطح کاشت و مقدار تولید سویا برحسب شهرستان	۷۲
فصل چهارم - باغداری (تولید محصولات دائمی در فضای باز) و تولید گلخانه‌ای	
۵۵- تعداد بهره‌برداری، سطح کاشت ساده، تعداد درخت و مقدار تولید محصولات دائمی برحسب نام محصول	۷۵

عنوان

صفحه

۵۶- تعداد بهره‌برداری، سطح کاشت ساده، تعداد درخت و مقدار تولید سیب برحسب شهرستان	۷۹
۵۷- تعداد بهره‌برداری، سطح کاشت ساده، تعداد درخت و مقدار تولید سیب برحسب وسعت اراضی کشاورزی	۸۰
۵۸- تعداد بهره‌برداری، سطح کاشت ساده، تعداد درخت و مقدار تولید سیب برحسب وسعت اراضی باغ و قلمستان	۸۲
۵۹- تعداد بهره‌برداری، سطح کاشت ساده، تعداد درخت و مقدار تولید سیب برحسب سن بهره‌بردار	۸۴
۶۰- تعداد بهره‌برداری، سطح کاشت ساده، تعداد درخت و مقدار تولید گلابی برحسب شهرستان	۸۶
۶۱- تعداد بهره‌برداری، سطح کاشت ساده، تعداد درخت و مقدار تولید گیلاس و آلبالو برحسب شهرستان	۸۷
۶۲- تعداد بهره‌برداری، سطح کاشت ساده، تعداد درخت و مقدار تولید هلو، شلیل و شفتالو برحسب شهرستان	۸۸
۶۳- تعداد بهره‌برداری، سطح کاشت ساده، تعداد درخت و مقدار تولید انواع آلو و گوجه برحسب شهرستان	۸۹
۶۴- تعداد بهره‌برداری، سطح کاشت ساده، تعداد درخت و مقدار تولید انجیر آبی برحسب شهرستان	۹۰
۶۵- تعداد بهره‌برداری، سطح کاشت ساده، تعداد درخت و مقدار تولید انجیر دیم برحسب شهرستان	۹۱
۶۶- تعداد بهره‌برداری، سطح کاشت ساده، تعداد درخت و مقدار تولید پرتقال برحسب شهرستان	۹۲
۶۷- تعداد بهره‌برداری، سطح کاشت ساده، تعداد درخت و مقدار تولید نارنگی برحسب شهرستان	۹۳
۶۸- تعداد بهره‌برداری، سطح کاشت ساده، تعداد درخت و مقدار تولید سایر مرکبات برحسب شهرستان	۹۴
۶۹- تعداد بهره‌برداری، سطح کاشت ساده، تعداد درخت و مقدار تولید زیتون برحسب شهرستان	۹۵
۷۰- تعداد بهره‌برداری، سطح کاشت ساده، تعداد درخت و مقدار تولید انار برحسب شهرستان	۹۶
۷۱- تعداد بهره‌برداری، سطح کاشت ساده، تعداد درخت و مقدار تولید گردو برحسب شهرستان	۹۷
۷۲- تعداد بهره‌برداری، سطح کاشت ساده، تعداد درخت و مقدار تولید انگور آبی برحسب شهرستان	۹۸
۷۳- تعداد بهره‌برداری، سطح کاشت ساده، تعداد درخت و مقدار تولید انگور دیم برحسب شهرستان	۹۹
۷۴- تعداد بهره‌برداری، سطح کاشت ساده و مقدار تولید توت فرنگی برحسب شهرستان	۱۰۰
۷۵- تعداد بهره‌برداری، سطح کاشت ساده و تعداد درخت توت نوغان برحسب شهرستان	۱۰۱
۷۶- تعداد بهره‌برداری، سطح کاشت ساده، تعداد درخت و مقدار تولید انواع تیریزی برحسب شهرستان	۱۰۲
۷۷- مساحت گلخانه‌ها و تولید انواع محصولات در بهره‌برداری‌ها برحسب شهرستان	۱۰۳
فصل پنجم - مکانیزاسیون کشاورزی (استفاده از ماشین‌ها و ادوات کشاورزی و آبیاری تحت فشار)	
۷۸- تعداد بهره‌برداری‌های استفاده‌کننده از هر یک از ماشین‌ها و ادوات کشاورزی برحسب شهرستان	۱۰۷
۷۹- تعداد بهره‌برداری‌های استفاده‌کننده از هر یک از ماشین‌ها و ادوات کشاورزی برحسب وسعت اراضی کشاورزی	۱۰۹
۸۰- تعداد بهره‌برداری‌های استفاده‌کننده از هر یک از ماشین‌ها و ادوات کشاورزی برحسب وسعت اراضی زراعی	۱۱۳
۸۱- تعداد بهره‌برداری‌های استفاده‌کننده از هر یک از ماشین‌ها و ادوات کشاورزی متعلق به خود برحسب شهرستان	۱۱۷
۸۲- مساحت تحت پوشش بهره‌برداری‌های استفاده‌کننده از سیستم آبیاری بارانی برحسب شهرستان	۱۱۹
۸۳- مساحت اراضی کشاورزی تحت پوشش بهره‌برداری‌های استفاده‌کننده از سیستم آبیاری بارانی برحسب وسعت اراضی کشاورزی	۱۲۰
۸۴- مساحت تحت پوشش بهره‌برداری‌های استفاده‌کننده از سیستم آبیاری بارانی برحسب سن بهره‌بردار	۱۲۱
۸۵- مساحت اراضی کشاورزی تحت پوشش بهره‌برداری‌های استفاده‌کننده از سیستم آبیاری بارانی برحسب وسعت اراضی تحت پوشش آبیاری تحت فشار	۱۲۲
۸۶- مساحت تحت پوشش بهره‌برداری‌های استفاده‌کننده از سیستم آبیاری قطره‌ای برحسب شهرستان	۱۲۳
فصل ششم - دامپروری	
۸۷- بهره‌برداری‌های دارای دام کوچک طی ۳۶۵ روز گذشته و تعداد دام آن‌ها در روز آمارگیری برحسب شهرستان	۱۲۷
۸۸- بهره‌برداری‌های دارای دام کوچک طی ۳۶۵ روز گذشته و تعداد دام آن‌ها در روز آمارگیری برحسب تعداد دام کوچک	۱۲۸
۸۹- بهره‌برداری‌های دارای گوسفند و بره در روز آمارگیری و تعداد دام آن‌ها برحسب شهرستان	۱۳۰

عنوان

صفحه

- ۹۰- بهره‌برداری‌های دارای گوسفند و بره در روز آمارگیری و تعداد دام آن‌ها برحسب وسعت اراضی کشاورزی..... ۱۳۱
- ۹۱- بهره‌برداری‌های دارای گوسفند و بره در روز آمارگیری و تعداد دام آن‌ها برحسب سن بهره بردار..... ۱۳۳
- ۹۲- بهره‌برداری‌های دارای گوسفند و بره در روز آمارگیری و تعداد دام آن‌ها برحسب تعداد گوسفند و بره در روز آمارگیری..... ۱۳۵
- ۹۳- بهره‌برداری‌های دارای بز و بزغاله در روز آمارگیری و تعداد دام آن‌ها برحسب شهرستان..... ۱۳۷
- ۹۴- بهره‌برداری‌های دارای گاو و گوساله در روز آمارگیری و تعداد دام آن‌ها برحسب شهرستان..... ۱۳۸
- ۹۵- بهره‌برداری‌های دارای گاو و گوساله در روز آمارگیری و تعداد دام آن‌ها برحسب تعداد دام بزرگ..... ۱۳۹
- ۹۶- بهره‌برداری‌های دارای گاو و گوساله‌ی بومی در روز آمارگیری و تعداد دام آن‌ها برحسب شهرستان..... ۱۴۱
- ۹۷- بهره‌برداری‌های دارای گاو و گوساله‌ی دوبرگ در روز آمارگیری و تعداد دام آن‌ها برحسب شهرستان..... ۱۴۲
- ۹۸- بهره‌برداری‌های دارای گاو و گوساله‌ی اصیل در روز آمارگیری و تعداد دام آن‌ها برحسب شهرستان..... ۱۴۳
- ۹۹- بهره‌برداری‌های دارای گاو میش و بچه گاو میش در روز آمارگیری و تعداد دام آن‌ها برحسب شهرستان..... ۱۴۴
- ۱۰۰- بهره‌برداری‌های دارای شتر و بچه شتر در روز آمارگیری و تعداد دام آن‌ها برحسب شهرستان..... ۱۴۵
- ۱۰۱- فروش گوسفند و بره‌ی پرواری، ذبح و تلفات آن‌ها در بهره‌برداری‌ها برحسب شهرستان..... ۱۴۶
- ۱۰۲- فروش بز و بزغاله‌ی پرواری، ذبح و تلفات آن‌ها در بهره‌برداری‌ها برحسب شهرستان..... ۱۴۶
- ۱۰۳- فروش گاو و گوساله‌ی پرواری، ذبح و تلفات آن‌ها در بهره‌برداری‌ها برحسب شهرستان..... ۱۴۷
- ۱۰۴- مالکیت شتر در بهره‌برداری‌ها برحسب نوع دام و شهرستان..... ۱۴۸
- ۱۰۵- مقدار دام و معیار تولید پشم، مو و کرک گوسفند و بز در بهره‌برداری‌ها برحسب شهرستان..... ۱۴۹
- ۱۰۶- بهره‌برداری‌های پرورش ماکیان به روش سنتی و تعداد ماکیان آن‌ها برحسب شهرستان..... ۱۵۰
- ۱۰۷- پرورش ماکیان به روش سنتی در بهره‌برداری‌ها برحسب طبقات تعداد ماکیان..... ۱۵۱
- ۱۰۸- پرورش ریسور غسل، تعداد کندو و مقدار تولید عسل با موم در بهره‌برداری‌ها برحسب شهرستان..... ۱۵۳
- ۱۰۹- پرورش ریسور غسل، تعداد کندو و مقدار تولید عسل یا موم در بهره‌برداری‌ها برحسب طبقات تعداد کندو..... ۱۵۴

راهنمای کاربران

نتایج سرشماری عمومی کشاورزی ۱۳۸۲ مجموعه‌ای بسیار گسترده از اطلاعات آماری است که به اشکال متنوع به شرح زیر در اختیار کاربران قرار می‌گیرد:

- جدول‌های آماری در نشریات چاپی

- جدول‌های آماری در نشریات الکترونیکی

- فایل‌های اطلاعاتی رایانه‌ای به سفارش متقاضی

استفاده‌ی کاربران از اطلاعات ارائه شده به هر شکل و در هر قالبی باشد، مستلزم آشنایی با مفاهیم، اصطلاحات فنی و روش‌های اجرایی به کار گرفته شده در سرشماری عمومی کشاورزی است که در این راهنما به عنوان جزء لاینفک نتایج سرشماری تشریح می‌شود. از آنجا که اغلب مفاهیم و اصطلاحات مورد بحث، خاص این طرح آماری است و ممکن است با برداشت‌های موجود در اذهان عمومی متفاوت باشد، بدون توجه به تعاریف و نکات توضیح داده شده در این راهنما، کاربران محترم دچار سردرگمی و اشتباهات زیادی خواهند شد و لذا به آنان در هر سطحی که باشند و هر هدفی از کاربرد نتایج داشته باشند، مطالعه‌ی این راهنما توصیه می‌شود.

۱- روش سرشماری و برخی ویژگی‌های آن

سرشماری عمومی کشاورزی ۱۳۸۲ یک طرح آماری منطبق با اصول پذیرفته شده توسط سازمان‌های آماری اکثر کشورهای جهان بوده و بر پایه‌های مشروح زیر استوار است:

- بهره‌برداری کشاورزی (Holding) طبق تعریفی که خواهد آمد، واحد آماری اصلی بوده است و بهره‌بردار کشاورزی و آبادی

نیز دو واحد آماری دیگر مورد استفاده بوده‌اند. پرسشنامه‌های بهره‌برداری و آبادی ضمیمه‌ی این نشریه است.

- مراجعه به بهره‌بردار و تکمیل پرسشنامه بر اساس اظهارات او مبنای کسب اطلاعات بوده است و در مواردی که امکان

دسترسی به بهره‌بردار فراهم نبوده، از افراد دیگری که با بهره‌بردار در ارتباط بوده‌اند به جای بهره‌بردار استفاده شده است.

اطلاعاتی که واحد آماری آن "آبادی" بوده است، طی مصاحبه با معتمدین و صاحب نظران آبادی نظیر اعضای شوراهای

روستایی جمع‌آوری شده است.

فهرست بهره‌برداران در نقاط روستایی مسکونی و اکثر شهرها از طریق مراجعه و پرسش خانه به خانه و در ۱۰۸ شهر منتخب صنایع فهرست صفحه بعد به دلیل وسعت شهر و پایین بودن نسبت فعالیت‌های کشاورزی از طریق مراجعه به منابع اداری، ثبتی و منسجمی محلی و با روش تحقیق عملیاتی توسط سازمان‌های جهاد کشاورزی طی ماه‌های پایانی سال ۱۳۸۱ و ماه‌های آغازی سال ۱۳۸۲ تهیه شده است.

اطلاعات ارائه شده به دلیل ماهیت کار، کم و بیش با خطاهای آماری غیرقابل کنترل همراه است و این نوع خطا ممکن است در برخی سطوح جغرافیایی کوچک محسوس‌تر باشد.

برسنگران به‌طور عموم از جوانان جویای کار دارای تحصیلات حداقل دیپلم دبیرستان و تحصیل کرده‌های رشته‌های کشاورزی انتخاب شده‌اند و تحت نظارت کارشناسان سازمان‌های جهاد کشاورزی و سازمان‌های مدیریت و برنامه‌ریزی، از ۵ مهر لغایت ۳۱ آبان و نفعه گرفته‌اند.

پس از مرحله‌ی آمارگیری و ورود داده‌ها به رایانه، داده‌های پرت و غیر واقعی توسط کارشناسان سازمان‌های مدیریت و برنامه‌ریزی و جهاد کشاورزی مورد بازنگری قرار گرفته و در صورت لزوم با توجه به شواهد و قراین موجود، طبق راهنمای فنی اصلاح شده‌اند.

۲ - واحدهای جغرافیایی

کوچکترین واحد جغرافیایی که نتایج سرشماری برای آن قابل ارائه است "آبادی" و "شهر" است. از مجموع اطلاعات آبادی‌های واقع در محدوده‌ی هر دهستان، اطلاعات دهستان و از مجموع اطلاعات دهستان‌ها و شهرها: واقع در محدوده‌ی یک بخش، اطلاعات بخش و سپس اطلاعات شهرستان و استان به دست می‌آید.

منطقه تعریف ارائه شده در این سرشماری، آبادی مجموعه‌ای از یک یا چند مکان و یا اراضی به هم پیوسته (اعم از کشاورزی عمرانی) است که خارج از محدوده‌ی شهرها واقع شده و دارای محدوده‌ی ثبتی یا عرفی مستقل باشد. به این ترتیب نه تنه دهان، سکه مزارع، فیهو-خانه‌ها، معادن، ایستگاه‌های راه‌آهن و ... که دارای محدوده‌ی ثبتی یا عرفی مستقلی باشند، آبادی محسوب می‌شوند.

شایان ذکر است محدوده‌ی آبادی‌ها روی نقشه‌های آماری مشخص نمی‌شود و در طبیعت ممکن است از طریق مرز مشترک با آبادی محاور و یا اراضی منی و ... قابل شناسایی باشد.

فهرست ۱۰۸ شهر منتخب برای اجرای سرشماری بدون مراجعه‌ی مکان به مکان

استان	شهر
خوزستان	آبادان
	اهواز
	بندر امام خمینی
	بندر ماه شهر
	بهبهان
	خرمشهر
	دزفول
	شوشتر
	مسجد سلیمان
فارس	آباده
	داراب
	شیراز
	فسا
	کازرون
	لار
	مرودشت
	سیرجان
کرمان	کرمان
	چیرفت
	الیگودرز
لرستان	بروجرد
	خرم آباد
	دورود
	ازنا
	ایلام
بوشهر	خارک
	بوشهر
	برازجان
	بندر گناوه

استان	شهر
مرکزی	اراک
	خمین
	ساوه
	محلات
گیلان	آستارا
	بندر انزلی
	رشت
	لاهیجان
آذربایجان شرقی	تبریز
	مراغه
	میانه
آذربایجان غربی	ارومیه
	خوی
	ماکو
	مهاباد
	میاندوآب
	بوکان
کرمانشاه	کرمانشاه
	اسلام آباد غرب
اصفهان	وهتان
	اصفهان
	فلاورجان
	کاشان
	فولادشهر
هرمزگان	بندر عباس
	بندر لنگه
	میناب
	کیش
	قشم

استان	شهر
زنجان	زنجان
سمنان	دامغان
	سمنان
	شاهرود
	گرمسار
یزد	یزد
	تفت
همدان	ملایر
	نهایند
	همدان
چهارمحال و بختیاری	بروجن
	شهرکرد
قزوین	قزوین
	آبیک
گلستان	مرگان
	گنبد کاووس
تهران	تهران
	ماهدشت
	کرج
	پیشوا
	ورامین
	قرچک
	هشتگرد
	نظرآباد
	اسلامشهر

استان	شهر
خراسان شمالی	بجنورد
خراسان جنوبی	بیرجند
خراسان رضوی	تایباد
	تریت حیدریه
	تریت جام
	سبزوار
	قوچان
	مشهد
	نیشابور
سمنان و بنوجستان	جناران
	کاشمر
	ایرانشهر
	چاه بهار
کردستان	حاش
	زاهدان
	بانه
	سقز
کهگیلویه و بویراحمد	سنندج
	مریوان
	دوگنبدان
اردبیل	باسوج
	اردبیل
	خلخال
قم	پارس آباد
	قم

استان مازندران فاقد شهر منتخب بوده است.

۳- موارد افتراق در تعاریف و روش‌های اجرای سرشماری عمومی کشاورزی ۱۳۸۲ با سرشماری‌های عمومی کشاورزی سال‌های ۱۳۷۲ و ۱۳۶۷:

نظر به این‌که بسیاری از کاربران ممکن است نتایج این سرشماری را با نتایج سرشماری‌های کشاورزی سال‌های قبل مقایسه کنند، توجه به موارد افتراق این سرشماری‌ها بسیار ضروری است و اهم آن‌ها به شرح زیر است:

- در سرشماری‌های سال‌های قبل، در تعریف بهره‌برداری کشاورزی، محدوده‌ی جغرافیایی شهرستان، ملاک تمایز بهره‌برداری‌ها از یکدیگر بوده است و حال آن‌که در این سرشماری به منظور کاهش میزان خطای آماری و نیز برای این‌که بتوان اطلاعات مربوط به اراضی کشاورزی را در سطح کوچک‌ترین واحد جغرافیایی ارائه کرد، محدوده‌ی آبادی یا شهر، ملاک تمایز بهره‌برداری قرار گرفته است. بنابراین انتظار می‌رود که طبق نتایج این سرشماری بهره‌برداری‌ها به تعداد بیش‌تر و با میانگین کوچک‌تر ارائه شوند.

- در سرشماری‌های سال‌های قبل، برای تهیه‌ی فهرست بهره‌بردارهای کشاورزی و کسب اطلاعات مربوط به خانوارهای بهره‌بردار، فقط به محل سکونت خانوارها مراجعه شده است و از آن‌جا که محل اراضی کشاورزی و واحدهای دامداری (بهره‌برداری‌های کشاورزی) ممکن است در نقاط دیگری قرار داشته باشند، احتمال خطای سرشماری نشدن آن‌ها وجود داشته است لذا در این سرشماری، فهرست بهره‌بردارهای هر شهر یا هر آبادی اعم از مسکونی و غیرمسکونی با مراجعه به همان شهر و آبادی و انجام تحقیقات خانه به خانه و تحقیقات محلی تهیه شده است.

- نتایج ارائه شده برای واحدهای جغرافیایی کوچک‌تر از شهرستان (شهر، آبادی، دهستان و بخش) در سرشماری‌های قبلی، شامل اراضی و دام‌های متعلق به خانوارهای ساکن در آن واحدهای جغرافیایی است که ممکن است بخشی از آن‌ها در جای دیگری از کشور قرار داشته باشند. در نتایج این سرشماری، اطلاعات هر نقطه یا محدوده‌ی جغرافیایی، نشان دهنده‌ی واحدهای تولیدی کشاورزی واقع در همان نقطه یا محدوده است و ارتباطی با محل سکونت خانوار بهره‌بردار ندارد.

- نتایج این سرشماری مانند هر طرح آماری دیگر، اطلاعات را بر اساس تقسیمات کشوری زمان اجرای آمارگیری ارائه می‌کند و بنابراین در محدوده‌های جغرافیایی غیر هم‌سطح با سال‌های قبل، قابل مقایسه نیست.

- نظر به این‌که تشخیص مستقل یا غیرمستقل بودن محدوده‌ی عرفی آبادی توسط مأموران آمارگیری در سرشماری‌های عمومی همواره با مشکلاتی مواجه بوده و فهرست آبادی‌ها را دچار تغییرات غیرموجه می‌نموده است، قبل از اجرای سرشماری عمومی کشاورزی ۱۳۸۲ با اجرای عملیات میدانی گسترده‌ای تحت عنوان "طرح اصلاح و بهنگام‌سازی پرونده‌ی آبادی‌ها - ۱۳۸۱" توسط کارشناسان سازمان‌های مدیریت و برنامه‌ریزی استان، جهاد کشاورزی و مرکز آمار ایران به همه‌ی آبادی‌ها طبق فهرست موجود از سرشماری‌های قبلی مرکز آمار ایران مراجعه شد و طی پرسشنامه‌ی خاصی که برای هر آبادی تکمیل شد، با ادغام نقاطی که فاقد محدوده‌ی مستقل بوده‌اند در آبادی اصلی از یک طرف و تشخیص و تفکیک تعدادی آبادی جدید از طرف دیگر، فهرست جدیدی برای آبادی‌های کشور به دست آمد که به عنوان چارچوب اولیه‌ی سرشماری کشاورزی ۱۳۸۲ پذیرفته شد. بنابراین ممکن است در مقایسه‌ی تطبیقی نتایج این سرشماری با سرشماری عمومی نفوس و مسکن ۱۳۷۵ یا سرشماری‌های عمومی کشاورزی ۱۳۷۲ و ۱۳۶۷ و دیگر طرح‌های آماری سراسری مرکز آمار ایران علاوه بر اختلاف ناشی از تغییر تقسیمات کشوری، اختلافاتی ناشی از ادغام یا تفکیک نقاط روستایی کوچک و مجاور یکدیگر نیز وجود داشته باشد.

۴- نکات شایان توجه در جدول‌های آماری

هر جدول آماری از "عنوان"، "سرستون‌ها"، "ستون شرح" و "متن جدول" تشکیل شده است که می‌باید به مندرجات آن‌ها با دقت توجه شود. متن جدول شامل اعدادی است که اطلاعات آماری را تشکیل می‌دهند و به وسیله‌ی مندرجات سه قسمت دیگر (عنوان، سرستون و شرح) قابل درک و تبیین می‌باشند. در برخی موارد، مطالب مندرج در سه قسمت نام برده شده برای درک اطلاعات متن کافی نیست و باید به زیرنویس‌ها و تعاریف و توضیحات این راهنما یا صفحه‌های راهنمای مأمور سرشماری نیز توجه شود.

در عنوان جدول معمولاً سطح جغرافیایی تحت پوشش، زمان آماری و ماهیت یا موضوع اعداد متن جدول به طور کلی توضیح نده می‌شود. ستون شرح و سرستون‌ها، به طور دقیق ماهیت و مفهوم اطلاع مندرج در خانه‌ی محل تقاطع را مشخص می‌کنند. در جدول‌های آماری نتایج این سرشماری، از ستون شرح عموماً برای طبقه‌بندی بهره‌برداران‌های کشاورزی استفاده شده است و ممکن است یک قسم آماری با چند نوع طبقه‌بندی و بنابراین در چند جدول به شرح زیر ارائه شود:

- طبقه‌بندی بر اساس محل استقرار بهره‌برداران (توزیع جغرافیایی)

- طبقه‌بندی بر اساس وسعت اراضی کشاورزی (مجموع اراضی زراعی و باغ و قلمستان آبی و دیم)

- طبقه‌بندی بر اساس سن بهره‌بردار (ویژه‌ی بهره‌برداران‌های متعلق به اشخاص حقیقی)

- طبقه‌بندی بر اساس وسعت فعالیت مرتبط با موضوع جدول (مانند اراضی زراعی، اراضی باغ و قلمستان، دام بزرگ، دام کوچک و ...)

نماین ذکر است اگر یک قلم اطلاع با پوشش یکسان در چند جدول با طبقه‌بندی‌های متفاوت ارائه شود، در تمام آن جدول‌ها سطح جمع‌ها با هم مساوی خواهند بود و فقط اختلاف جزئی ناشی از گرد شدن اعداد در آن‌ها وجود خواهد داشت. باید توجه شود که در جمع‌های جدول‌های ارائه شده با طبقه‌بندی سن بهره‌بردار به دلیل عدم پوشش بهره‌برداران شرکت رسمی و مؤسسه‌ی عمومی، کمتر یا حداکثر مساوی سرجمع‌های ارائه شده در سایر طبقات یا تقسیمات جغرافیایی خواهد بود.

در جدول‌هایی که تعداد بهره‌برداران (خانوار معمولی ساکن، بهره‌بردار غیرساکن، خانوار معمولی غیرساکن و شرکت رسمی و مؤسسه‌ی عمومی) را ارائه می‌کنند، نباید تصور شود که از حاصل جمع آن‌ها، تعداد کل بهره‌برداران به دست می‌آید، زیرا طبق تعریف ارائه شده، بهره‌برداران حقیقی دارای فصول مشترکی هستند که باعث شمارش تکراری آن‌ها می‌شود.

تعاریف و مفاهیم

خانوار

خانوار از افرادی تشکیل می‌شود که با هم در یک اقامتگاه زندگی می‌کنند، با یکدیگر هم‌خرج هستند و معمولاً با هم غذا می‌خورند. بنابراین، لازم نیست که اعضای یک خانوار حتماً با یکدیگر رابطه‌ی خویشاوندی داشته باشند. به عبارت دیگر خانوار لزوماً با خانواده یکی نیست. فردی که به تنهایی زندگی می‌کند نیز، خانوار تلقی می‌شود.

فعالیت‌های کشاورزی

در این سرشماری فعالیت‌های کشاورزی مورد نظر عبارتند از:

- **زراعت:** منظور از زراعت، کشت و کار نباتات سالانه در فضای باز یا تحت پوشش موقت، روی زمین زراعی، یا بین درختان باغ است. نباتات سالانه معمولاً ساقه‌ی علفی دارند و پس از برداشت محصول، بوته‌ی آن‌ها از بین می‌رود و یا این‌که قسمت‌های زیرزمینی گیاه (ریشه، پیاز و نظایر آن) برای سال بعد در زمین باقی می‌ماند. به عنوان مثال کشت گندم، چندرقتند، یونجه، پنبه، پیاز، زعفران، انواع سبزی‌ها، حبوب و گلابیل، زراعت محسوب می‌شود.

- **باغداری:** منظور از باغداری، احداث و نگهداری باغ‌های مثمر و غیرمثمر شامل قلمستان و به‌طور کلی پرورش نباتات دائمی روی زمین، در فضای باز یا زیر پوشش موقت است. نباتات دائمی گیاهانی هستند که غالباً تنه یا ساقه‌ی چوبی دارند و پس از برداشت محصول، تمام یا قسمتی از گیاه در زمین باقی می‌ماند و مجدداً در سال‌های بعد محصول می‌دهد. انواع درختان و درختچه‌های مثمر مانند پرتقال، هلو، انگور، بوته‌ی چای و گل محمدی و انواع درختان غیرمثمر مانند تیریزی و سپیدار، نباتات دائمی محسوب می‌شوند.

- **تولید گلخانه‌ای:** منظور از تولید گلخانه‌ای، کشت و کار انواع محصولات سالانه یا دائمی است که در گلخانه‌ها با هدف بهره‌برداری اقتصادی انجام می‌شود. کشت محصولات کشاورزی زیر پوشش موقت مانند کشت زیرپلاستیک، تولید گلخانه‌ای محسوب نمی‌شود. منظور از گلخانه، مکانی است که با ایجاد ساختمان با پایه‌های ثابت و سقف شیشه‌ای، پوشش پلاستیکی یا ...، برای تولید محصولات سالانه یا دائمی در محیط تحت کنترل از نظر حرارت، رطوبت، نور، تهویه و ... اختصاص یافته است. مکان مورد استفاده برای پرورش قارچ، در این سرشماری تولید گلخانه‌ای محسوب نشده است.

- **پرورش دام:** منظور، پرورش گوسفند و بره، بز و بزغاله، گاو و گوساله، گاو میش و بچه گاو میش و شتر و بچه شتر است. در این سرشماری به گوسفند و بره و بز و بزغاله، "دام کوچک" و به گاو و گوساله، گاو میش و بچه گاو میش و شتر و بچه شتر، "دام بزرگ" گفته شده است.

- **پرورش ماکیان:** منظور، پرورش انواع مرغ و خروس و جوجه اردک، غاز و بوقلمون است.

- **پرورش زنبور عسل:** نگهداری انواع کندوی فعال (دارای جمعیت) اعم از نوع جدید یا قدیم، زنبورداری یا پرورش زنبور عسل به حساب می‌آید.

- **پرورش کرم ابریشم:** نگهداری کرم ابریشم به منظور تولید پیله، پرورش کرم ابریشم یا نوغانداری نامیده می‌شود.

بهره‌برداری کشاورزی - بهره‌بردار و انواع آن‌ها

تمامی فعالیت‌های کشاورزی که تحت مدیریت واحدی قرار دارد، یک واحد تولیدی کشاورزی است که بهره‌برداری کشاورزی نامیده می‌شود. این مدیریت توسط اعضای یک یا چند خانوار (اشخاص حقیقی) یا توسط یک شرکت رسمی یا مؤسسه‌ی عمومی (اشخاص حقوقی) اعمال می‌شود.

اگر فعالیت‌های یک واحد تولیدی کشاورزی در محدوده‌ی چند آبادی یا شهر گسترده باشد، در سرشماری ۱۳۸۲ هر قسمت واقع در محدوده‌ی یک شهر یا آبادی، یک بهره‌برداری کشاورزی تلقی شده است. با این تعریف، اطلاعات منتسب به هر آبادی یا شهر، از مجموع اطلاعات بهره‌برداری‌های کشاورزی آن شهر یا آبادی به دست آمده است.

بهره‌برداری‌هایی مورد سرشماری واقع شده‌اند که *لااقل* در یکی از گروه‌های زیر قرار گرفته باشند:

بهره‌برداری‌های دارای حداقل ۴۰۰ مترمربع زمین زراعی در روز آمارگیری.

بهره‌برداری‌های دارای حداقل ۲۰۰ مترمربع باغ و قلمستان در روز آمارگیری.

بهره‌برداری‌های پرورش دهنده‌ی دام بزرگ (گاو و گوساله، گاو میش و بچه گاو میش و شتر و بچه شتر) که در طول ۳۶۵ روز گذشته شامل روز آمارگیری، دارای حداقل یک رأس دام بزرگ بوده‌اند.

بهره‌برداری‌های پرورش دهنده‌ی دام کوچک (گوسفند و بره و بز و بزغاله) که در طول ۳۶۵ روز گذشته شامل روز آمارگیری، دارای حداقل دو رأس دام کوچک بوده‌اند.

بهره‌برداری‌های پرورش دهنده‌ی ماکبان به روش سنتی که در روز آمارگیری دارای حداقل ۱۰ قطعه مرغ، خروس، جوجه، اردک، غاز و بوقلمون بوده‌اند.

بهره‌برداری‌هایی که طی سال زراعی ۱۳۸۲ - ۱۳۸۱، دارای تولید گلخانه‌ای در هر وسعتی بوده‌اند.

بهره‌برداری‌هایی که در طول ۳۶۵ روز گذشته شامل روز آمارگیری دارای فعالیت پرورش کرم ابریشم یا زنبور عسل در هر وسعتی بوده‌اند.

در این سرشماری بهره‌برداری‌هایی که به دلیل واجد شرایط بودن *لااقل* در یکی از گروه‌های فوق، به عنوان بهره‌برداری شناسایی شده‌اند اطلاعات سایر فعالیت‌های آن‌ها، حتی اگر زیر حد نصاب‌های تعیین شده باشد، مورد پرسش قرار گرفته و نتیجه در پرسشنامه‌های مربوط ثبت شده است.

بهره‌برداری اختصاصی و بهره‌برداری شریکی

بهره‌برداری اختصاصی نوعی بهره‌برداری کشاورزی تحت مدیریت اشخاص حقیقی است که توسط اعضای یک خانوار یا توسط یک نفر بهره‌بردار به تنهایی اداره می‌شود و بهره‌برداری شریکی نوعی بهره‌برداری کشاورزی است که توسط دو یا چند بهره‌بردار که عضو یک خانوار نیستند به طور مشترک اداره می‌شود و فاقد شخصیت حقوقی است.

بهره‌برداری با زمین و بی‌زمین

اگر بهره‌برداری دارای فعالیت زراعت یا باغداری در زمین کشاورزی، غیر گلخانه باشد بهره‌برداری با زمین و در غیر این صورت بهره‌برداری بی‌زمین محسوب می‌شود. بهره‌برداری‌های بی‌زمین مانند بهره‌برداری‌هایی که فقط دارای فعالیت دامداری یا تولید گیاه‌های هستند.

انواع بهره‌بردار

در این سرشماری برای دستیابی به بهره‌بردارهای کشاورزی، ابتدا فهرست بهره‌برداران کشاورزی در هر آبادی یا شهر تهیه شده و به این لحاظ ۴ نوع بهره‌بردار تعریف و تشخیص داده شده است:

- خانوار معمولی ساکن

خانوارهای بهره‌بردار کشاورزی که در محدوده‌ی آبادی یا شهر محل سکونت خود دارای "بهره‌برداری کشاورزی اختصاصی" بوده و یا در مدیریت یک یا چند "بهره‌برداری شریکی" با سایر خانوارها مشارکت داشته‌اند، در این گروه قرار گرفته‌اند. این بهره‌برداران از طریق مراجعه به مکان محل سکونت در زمان سرشماری، شناسایی و فهرست شده‌اند.

- بهره‌بردار غیرساکن

اشخاص حقیقی که محل سکونت آن‌ها شهر یا آبادی غیر از شهر یا آبادی محل وقوع بهره‌برداری کشاورزی آنان بوده است، صرف‌نظر از اینکه در شهر یا آبادی محل سکونت خود نیز دارای بهره‌برداری کشاورزی باشند یا نباشند، "بهره‌بردار غیرساکن" نامیده شده و در این گروه قرار گرفته‌اند. بدیهی است که همین بهره‌برداران اگر در محل سکونت خود نیز دارای بهره‌برداری کشاورزی باشند، در آنجا در گروه خانوارهای معمولی ساکن (بهره‌بردار) قرار گرفته‌اند.

- خانوار معمولی غیرساکن

بهره‌بردارانی که در زمان اجرای سرشماری با کلیه اعضای خانوار در حال کوچ بوده‌اند و مأموران سرشماری آنان را در محلی غیر از محدوده‌ی آبادی یا شهر محل سکونت، شناسایی کرده و به اعتبار دارا بودن تعدادی دام متحرک، در همانجا سرشماری شده‌اند، در این گروه قرار گرفته‌اند.

- محدوده بهره‌برداری این نوع بهره‌برداران در سطح شهرستان تلقی شده است و به حساب هیچ‌یک از آبادی‌ها و یا شهرها نیامده است.

- اراضی کشاورزی این خانوارها، در آبادی یا شهر محل وقوع آن‌ها و در قالب بهره‌برداران غیرساکن سرشماری شده است.

- شرکت رسمی / مؤسسه‌ی عمومی

تمامی شرکت‌های رسمی و مؤسسات عمومی (اشخاص حقوقی) دارای بهره‌برداری کشاورزی در این گروه قرار گرفته و در هر آبادی یا شهر که دارای فعالیت کشاورزی بوده‌اند، شناسایی و فهرست شده‌اند.

بهره‌بردار کشاورزی

شخصی است حقیقی یا حقوقی که به تنهایی یا با مشارکت دیگران، مدیریت امور بهره‌برداری کشاورزی و مسئولیت فنی و اقتصادی آن را به عهده داشته و مستقیماً در سود و زیان آن سهیم است.

خانوار بهره‌بردار کشاورزی

خانوار بهره‌بردار کشاورزی، خانواری است که حداقل یکی از اعضای آن "بهره‌بردار کشاورزی" است.

اراضی کشاورزی

منظور، زمین‌های دایر کشاورزی است که شامل اراضی زراعی و باغ و قلمستان می‌شود.

اراضی کشاورزی آبی: آن قسمت از اراضی کشاورزی است که کشاورزی انجام شده در آن آبیاری می‌شود و عرف محل آن را به نام کشت آبی می‌شناسند.

اراضی کشاورزی دیم: آن قسمت از اراضی کشاورزی است که کشاورزی انجام شده در آن آبیاری نمی‌شود و آب مورد نیاز برای رشد گیاه از طریق نزولات آسمانی تأمین می‌شود.

اراضی زراعی

منظور، زمین‌هایی است که به فعالیت زراعت (اعم از زیر کشت و آیش) اختصاص یافته است. بنابراین اراضی زراعی شامل باغ و قلمستان نمی‌شود.

زیر کشت

آن قسمت از اراضی زراعی است که به منظور برداشت در سال زراعی ۸۲ - ۸۱ در این دوره یا قبلی از آن زیر کشت رفته باشد.

آیش

آن قسمت از اراضی زراعی است که در تناوب کشت قرار دارد ولی برای برداشت در سال زراعی ۸۲ - ۸۱ زیر کشت نرفته است.

باغ و قلمستان

آن بخش از اراضی کشاورزی است که در زمان سرشماری زیر کشت نباتات دائمی به صورت کاشت مجتمع قرار داشته است.

باغ

باغ، زمینی است در فضای باز که در آن کشت و کار درختان مثمر به صورت مجتمع (کاشت مجتمع) انجام شده است. بدیهی است حیاط منازل، حاشیه‌ی مزارع و ... که گاهی اوقات این نوع درختان در آن‌ها به تعداد کم یا به صورت پراکنده کاشته می‌شود، باغ محسوب نمی‌شود، خزانه و نهالستان این نوع محصولات نیز تحت عنوان باغ منظور شده است.

قلمستان

قلمستان، زمینی است در فضای باز که در آن انواع تبریزی (تبریزی، سپیدار، پده، شالک و ...) با هدف بهره‌برداری اقتصادی از تنه یا شاخه‌ی آن به صورت مجتمع کاشته شده باشد. خزانه و نهالستان این نوع درختان نیز تحت عنوان قلمستان منظور شده است.

کاشت مجتمع

منظور از کاشت مجتمع، در اینجا نوعی کاشت است که درخت یا درختچه‌ها به صورت منظم و طبق قاعده کاشته شده باشند. کاشتی که در آن گیاهان فوق بدون نظم و قاعده ولی با تراکم کافی کشت شده باشند، به نحوی که بتوان مساحت اختصاص یافته به آن را تعیین کرد نیز، کاشت مجتمع محسوب شده است.

کاشت مجتمع ساده (تک محصولی) و مخلوط (چند محصولی)

منظور از کاشت مجتمع ساده (تک محصولی) در اینجا، نوعی کاشت مجتمع است که در آن فقط یک نوع محصول دائمی کاشت شده و اصطلاحاً تک محصولی باشد، مانند باغی که در آن فقط انگور کاشته شده است. باغی را که به منظور بهره‌برداری از یک محصول خاص احداث شده ولی در بین درختان یا در اطراف آن تعداد کمی از سایر انواع درختان کاشته شده باشد، به صورت کاشت ساده (تک محصولی) منظور شده است.

در مقابل باغ و قلمستان به صورت کاشت مجتمع ساده (تک محصولی)، باغ و قلمستان به صورت کاشت مجتمع مخلوط (چند محصولی) قرار دارد که در آن بیش از یک نوع محصول دائمی و به صورت مخلوط کاشته شده است به نحوی که تعیین مساحت هر یک از محصولات مقدور نیست.

کاشت پراکنده

منظور از کاشت پراکنده، کاشت انواع محصولات دائمی در اطراف یا داخل مزارع، خارج از باغ و قلمستان‌ها و یا حاشیه‌ی جوی و کانال آب و مانند آن است، اما در این سرشماری کاشت محصولات فرعی در باغ‌هایی با کاشت مجتمع ساده (تک محصولی) نیز، استثنائاً جزو کاشت پراکنده منظور شده است.

محصول دائمی مشمر

منظور از محصول دائمی مشمر در این سرشماری، درخت یا درختچه‌ای است که کاشت آن به منظور برداشت میوه، برگ، گل یا هر نوع محصول دیگری غیر از چوب، انجام می‌گیرد. با این تعریف علاوه بر درختان میوه، بوته‌ی چای، توت نوغان، گل محمدی و ... جزو محصولات دائمی مشمر طبقه‌بندی شده‌اند.

محصولات دائمی غیر مشمر

منظور از محصولات دائمی غیر مشمر درختانی هستند که محصول اصلی آن‌ها چوب است.

تولید

منظور از تولید، مقدار محصولی است که طی سال زراعی ۸۲-۱۳۸۱ برداشت شده است. تولید هر محصول به حالت متعارف آن که از مزرعه برداشت می‌شود، مورد نظر بوده است. در مورد برنج وزن شلتوک، در مورد پنبه وزن وش، در مورد پونجه و اسپرس و شبنم وزن علوفه‌ی خشک و در مورد انواع لوبیا وزن دانه‌ی خشک، مورد نظر بوده است.

یافته‌های مهم

طی سرشماری عمومی کشاورزی ۱۳۸۲، تعداد ۱۳۷۱۸۸ بهره‌بردار در سطح این استان شناسایی و فهرست شده است که برای ۴۱ بهره‌بردار به دلایل مختلف امکان تکمیل پرسشنامه فراهم نشده است (جدول الف). سهم این بخش از بهره‌برداران در نقاط روستایی ۰/۰۳ درصد و در نقاط شهری ۰/۰۴ درصد بوده است. آمارهای این نشریه، اطلاعات بهره‌برداران بدون پرسشنامه را در بر نمی‌گیرد. شایان ذکر است با توجه به تعاریف مربوطه، شغل اصلی بهره‌برداران لزوماً کشاورزی نمی‌باشد.

جدول الف - سهم بهره‌برداران سرشماری نشده از مجموع بهره‌برداران فهرست شده

شرح	فهرست شده	دلرای پرسشنامه	بدون پرسشنامه	
			تعداد	درصد
جمع	۱۳۷۱۸۸	۱۳۷۱۴۷	۴۱	۰/۰۳
شهری	۱۹۱۸۲	۱۹۱۷۵	۷	۰/۰۴
روستایی	۱۱۸۰۰۶	۱۱۷۹۷۲	۳۴	۰/۰۳

تعداد بهره‌برداران کشاورزی استان، ۱۴۰۰۷۳ بهره‌بردار بوده است از این تعداد ۱۲۴۰۲۵ واحد متعلق به خانوارهای معمولی ساکن در آبادی یا شهر مورد آمارگیری، ۱۵۷۷۲ واحد متعلق به بهره‌برداران غیر ساکن و ۲۷۵ واحد متعلق به شرکت‌های رسمی و مؤسسه‌های عمومی است.

نمودار ۱، فراوانی بهره‌برداران کشاورزی را در طبقات وسعت اراضی کشاورزی نشان می‌دهد.

نمودار ۱ - تعداد بهره برداری‌های کشاورزی استان گلستان بر حسب وسعت اراضی کشاورزی

بهره برداری

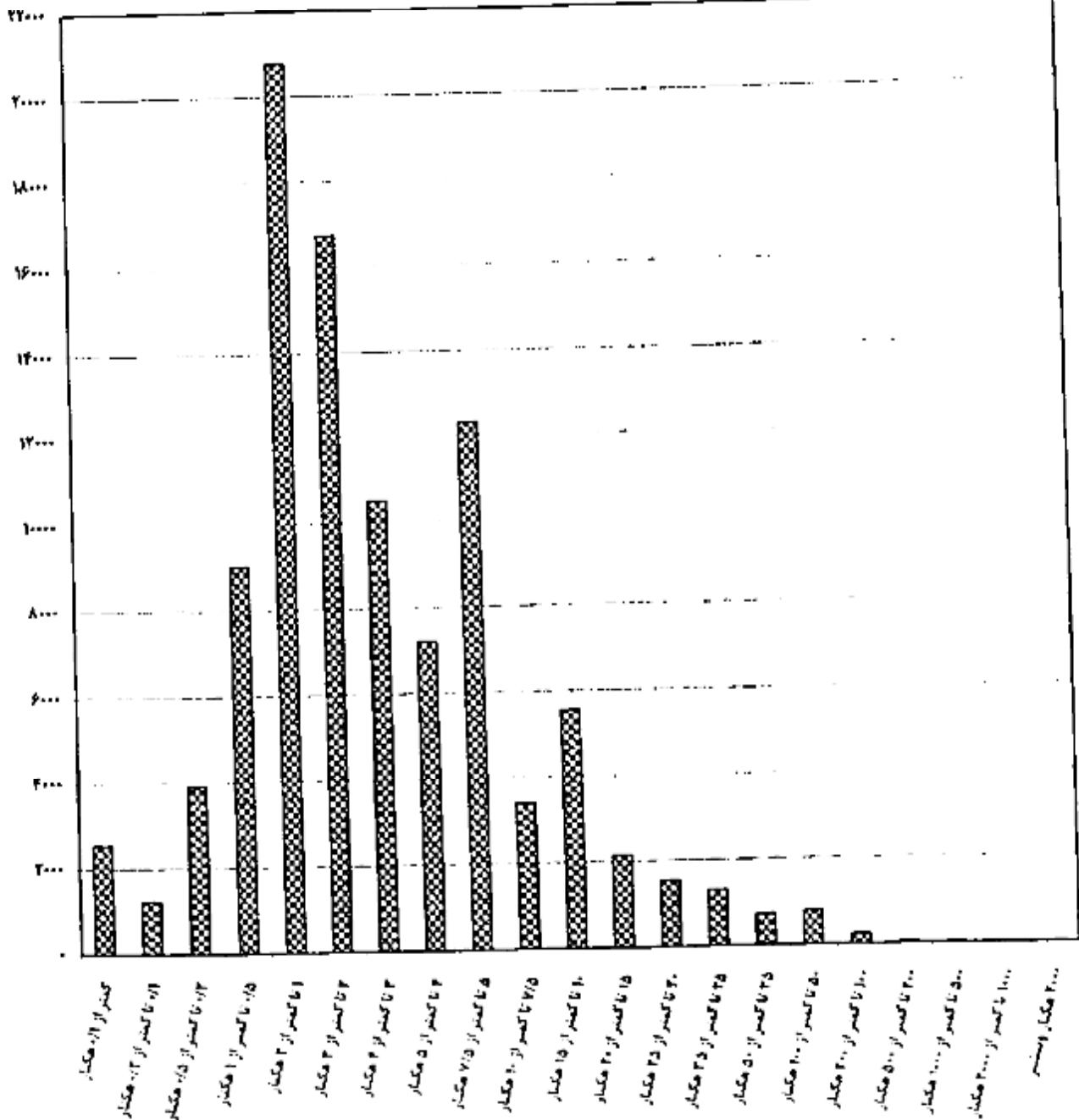

وسعت اراضی کشاورزی

کاربری اراضی کشاورزی

بر اساس نتایج این سرشماری، اراضی کشاورزی استان ۵۳۹ هزار هکتار است. این اراضی توسط ۱۰۰ هزار بهره‌بردار کشاورزی با زمین، مورد استفاده در فعالیت‌های زراعت و باغداری است و سهم هر بهره‌بردار به طور متوسط ۵/۴ هکتار می‌شود. از مجموع اراضی کشاورزی استان ۹۱/۰۸ درصد در محدوده آبادی‌ها (نقاط روستایی) و بقیه در محدوده شهرها قرار دارند. متوسط مساحت اراضی هر بهره‌بردار با زمین در نقاط روستایی ۵/۵ هکتار و در نقاط شهری ۴/۵ هکتار می‌باشد.

از کل اراضی کشاورزی استان ۳۴/۹۷ درصد، اراضی کشاورزی آبی با میانگین ۳/۶ هکتار برای هر بهره‌بردار دارای اراضی آبی و بقیه، اراضی کشاورزی دیم با میانگین ۵/۶ هکتار برای هر بهره‌بردار دارای اراضی دیم است. از اراضی آبی ۹۵/۴۱ درصد به اراضی زراعی (زیرکشت محصولات سالانه و آیش) و بقیه به اراضی باغ و قلمستان اختصاص دارد. حال آنکه در اراضی دیم نسبت اراضی زراعی برابر با ۹۸/۹۷ درصد است.

نمودار ۲ کاربری اراضی کشاورزی بهره‌بردارهای استان را نشان می‌دهد.

نمودار ۲ - کاربری اراضی کشاورزی

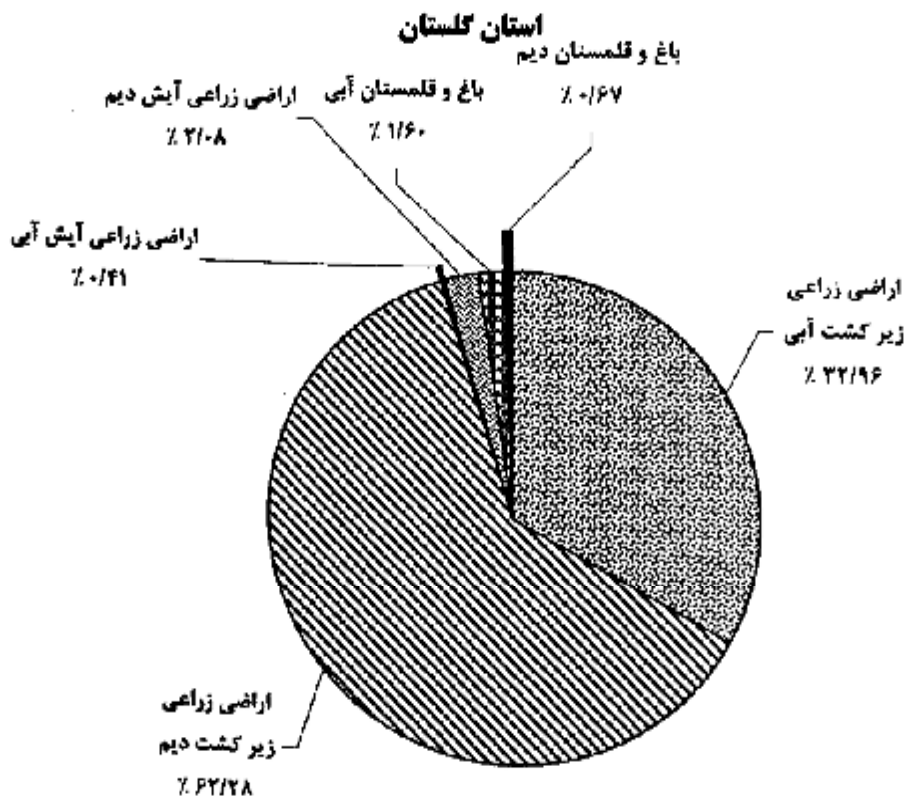

کتابخانه مرکز آمار ایران
شماره ۲۰۹۲۵
۲۰۰۰

۱ - نتایج سرشماری عمومی کشاورزی ۱۳۸۲ به تفکیک نقاط شهری و روستایی، با سفارش متقاضی از طریق واحد اطلاع رسانی مرکز آمار ایران، قابل دسترسی است.

محصولات زراعی

تعداد بهره‌برداری‌های کشاورزی که به کشت محصولات سالانه صادرات کرده‌اند بدون در نظر گرفتن کشت گلخانه‌ای کلاً ۹۷ هزار واحد است. از این تعداد ۹۶ هزار بهره‌برداری دارای زمین زراعی و بقیه دلرای زراعت در زیر درختان باغ بوده‌اند. سطح کاشت زراعت‌های انجام شده در اراضی زراعی (شامل کاشت مجدد) و یا کاشت زیر درختان باغ‌ها ۵۸۵ هزار هکتار است که ۲۰۳ هزار هکتار به کشت محصولات سالانه آبی و ۳۸۲ هزار هکتار به کشت محصولات سالانه دیم اختصاص داشته است. از اراضی زیر کشت محصولات آبی ۸۷۰۹۹ هکتار به کشت گندم، ۳۷۷۳۵ هکتار به کشت برنج، ۶۳۹۷ هکتار به کشت جو و بقیه به کشت سایر محصولات سالانه اختصاص داشته است. در زراعت آبی محصولات اصلی گروه غلات با سطح کاشت ۱۲۲۷۳۳ هکتار، حبوبات با سطح کاشت ۳۲۹۷ هکتار و نباتات علوفه‌ای با سطح کاشت ۱۶۶۷ هکتار حایز اهمیت هستند.

در زراعت دیم سطح کاشت هر یک از سه گروه فوق به ترتیب ۳۲۲۱۰۸، ۲۸۱۶ و ۴۲۷ هکتار است.

محصول گندم استان ۹۳۷ هزار تن است که توسط ۷۰ هزار بهره‌برداری در ۸۷ هزار هکتار اراضی آبی و ۲۵۹ هزار هکتار اراضی دیم تولید می‌شود. متوسط عملکرد این محصول در سطح استان، ۲۷۱۰ کیلوگرم در هکتار است که در کشت آبی ۳۰۸۷ و در کشت دیم ۲۵۸۳ کیلوگرم در هکتار بوده است.

باغ و قلمستان

مساحت باغ و قلمستان استان ۱۲ هزار هکتار متعلق به ۱۱ هزار بهره‌برداری است. از این مساحت، ۸۶۴۸ هکتار آبی متعلق به ۶۴۸۹ بهره‌برداری و ۳۶۲۳ هکتار دیم متعلق به ۴۱۱۰ بهره‌برداری است.

استفاده از ماشین‌های کشاورزی

۹۶ هزار از بهره‌برداری‌های کشاورزی با زمین، از تراکتور برای انجام کارهای کشاورزی خود استفاده کرده‌اند. نسبت عمده بهره‌برداری‌هایی که از تراکتور استفاده نکرده‌اند مربوط به طبقات کم زمین است. از کل بهره‌برداری‌های استفاده کننده از تراکتور ۱۹/۶۵ درصد مالک تمام یا سهمی از تراکتور مورد استفاده بوده‌اند.

استفاده از کمباین در ۷۸ هزار بهره‌برداری و استفاده از تیلر در ۶ هزار بهره‌برداری با زمین گزارش شده است. نسبت بهره‌برداری‌های مالک کمباین ۲/۴۰ درصد و مالک تیلر ۲۲/۴۴ درصد استفاده‌کنندگان از این ماشین‌ها است. از سایر ماشین‌ها و ادوات کشاورزی، خرمنکوب گندم و جو با دارا بودن ۹ هزار بهره‌برداری استفاده کننده، دسک با ۹۳ هزار، سمپاش تراکتوری با ۴۲ هزار و سمپاش موتوری با ۴ هزار بهره‌برداری استفاده کننده، حایز اهمیت هستند. ۲۸ هزار بهره‌برداری با زمین از موتور پمپ دیزلی و ۵ هزار بهره‌برداری با زمین از موتور پمپ برقی برای تأمین آب مورد نیاز استفاده می‌کرده‌اند که به ترتیب ۶۱/۴۲ و ۵۲/۹۲ درصد از آن‌ها مالک تمام یا سهمی از موتور پمپ بوده‌اند.

پرورش دام

به‌طور کلی ۶۵ هزار بهره‌برداری واقع در نقاط روستایی و ۹ هزار بهره‌برداری واقع در نقاط شهری حداقل یکی از ۵ نوع دام مورد نظر در این سرشماری را پرورش می‌دهند. در سطح استان ۲۲/۳۴ درصد از این بهره‌برداری‌ها فقط دام کوچک (گوسفند و بز)، ۴۶/۲۳ درصد آن‌ها فقط دام بزرگ (گاو، گاو میش و شتر) و بقیه هر دو گروه را به طور توأم دارا هستند. ۲۱/۷۷ درصد از بهره‌برداری‌های دارای دام که بدون زمین هستند ۲۲/۶۳ درصد دام‌های کوچک و ۴۴/۷۹ درصد دام‌های بزرگ را به خود اختصاص داده‌اند. ترکیب دامداری‌های واقع در نقاط شهری با آنچه ذکر شد متفاوت است. در این جامعه درصد بهره‌برداری‌های دارای فقط دام کوچک، فقط دام بزرگ و هر دو نوع دام به ترتیب ۲۰/۰۹، ۳۲/۶۳ و ۱۴/۰۴ درصد از بهره‌برداری‌های دارای دام بدون زمین هستند که ۴۵/۱۵ درصد دام‌های کوچک ۵۲/۴۸ درصد دام‌های بزرگ را به خود اختصاص داده‌اند.

در ۴۰ هزار بهره‌برداری پرورش دهنده‌ی دام کوچک جمعاً ۱۰۱۰ هزار رأس گوسفند و پره و ۲۱۷ هزار رأس بز و بزغاله نگهداری می‌شود که در حدود ۲۲/۲۲ درصد از این بهره‌برداری‌ها دارای هر دو نوع دام هستند.

۵۵ هزار از بهره‌برداری‌های کشاورزی دارای فعالیت پرورش گاو و گوساله هستند. تعداد گاو و گوساله در این بهره‌برداری‌ها ۲۲۵ هزار رأس است که ۵۵/۵۷ درصد از آن‌ها ماده ۲ ساله و بالاتر هستند.

نمودار ۳ مقدار تولید شیر انواع مختلف دام را نشان می‌دهد.

نمودار ۳ - تولید شیر در استان گلستان

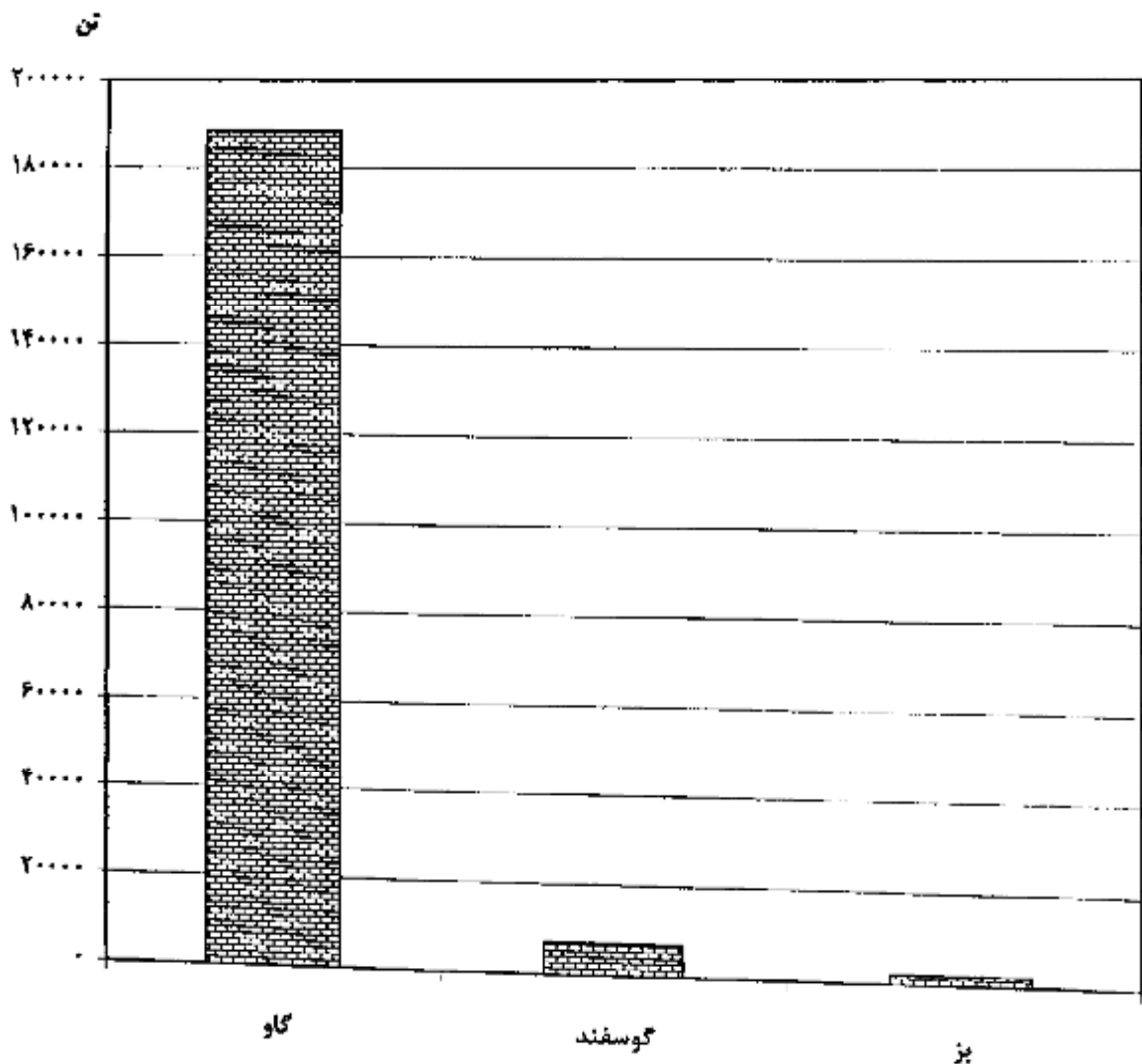

استفاده از سیستم‌های آبیاری تحت فشار

روش آبیاری به وسیله سیستم‌های تحت فشار بارانی در ۵۰۵ بهره‌برداری و سیستم قطره‌ای در ۳۸ بهره‌برداری استان مورد استفاده واقع شده است این بهره‌برداری‌ها جمعاً دارای ۶۸۵۷ هکتار زمین کشاورزی زیر کشت آبیاری تحت فشار هستند که از این مقدار، ۵۹۳۱ هکتار آن تحت پوشش آبیاری بارانی و ۹۲۶ هکتار تحت پوشش آبیاری قطره‌ای بوده است.

تولید محصولات گلخانه‌ای

تعداد ۶۴ بهره‌برداری کشاورزی با گلخانه‌هایی به مساحت ۹ هکتار به فعالیت تولید محصولات گلخانه‌ای نظیر خیار، گوجه‌فرنگی، گل و گیاه رینتی و ... اشتغال داشته‌اند.

تولید خیار گلخانه‌ای ۳۵۸ تن و گوجه فرنگی گلخانه‌ای ۳۷ تن بوده است.

پرورش زنبور عسل

بر اساس نتایج این سرشماری ۳۴ هزار کندوی نوع جدید و ۲ هزار کندوی نوع قدیم جمعاً با تولید ۲۱۵ تن عسل با موم در استان وجود دارد. کندوهای نوع جدید به ۲۷۲۸ بهره‌برداری و کندوهای نوع قدیم به ۲۸۴ بهره‌برداری تعلق دارند.

فصل اول

**بهره برداران
و بهره برداری‌های کشاورزی**

۱- بهره‌برداران فهرست شده و بهره‌برداران سرشماری شده (دارای پرسشنامه) برحسب نوع بهره‌بردار و شهرستان

خانوار معمولی ساکن		جمع		شهرستان
سرشماری شده	فهرست شده	سرشماری شده	فهرست شده	
۱۲۱۰۹۹	۱۲۱۱۳۷	۱۳۷۱۲۷	۱۳۷۱۸۸	گلستان
۶۹۶۷	۶۹۶۷	۸۰۶۲	۸۰۶۲	آزادشهر
۱۱۰۵۶	۱۱۰۵۶	۱۲۲۲۵	۱۲۲۲۵	آق قلا
۵۰۱۹	۵۰۱۹	۵۶۸۲	۵۶۸۲	بندرگز
۹۷۰۵	۹۷۰۵	۱۱۲۵۹	۱۱۲۵۹	ترکمن
۸۰۲۳	۸۰۲۳	۹۰۷۲	۹۰۷۲	رامیان
۹۰۱۵	۹۰۱۵	۱۰۲۹۲	۱۰۲۹۲	علی آباد
۷۹۷۲	۷۹۸۹	۸۸۱۲	۸۸۳۱	کردکوی
۱۵۸۹۵	۱۵۸۹۵	۱۷۵۵۷	۱۷۵۵۸	کلانه
۱۶۱۱۰	۱۶۱۲۸	۱۷۸۲۷	۱۷۸۶۷	گرگان
۱۸۸۰۲	۱۸۸۰۷	۲۱۷۶۵	۲۱۷۶۸	گنبد کاوس
۱۲۵۳۳	۱۲۵۳۳	۱۲۰۶۶	۱۲۰۶۶	مینودشت

شرکت رسمی / موسسه‌ی عمومی		خانوار معمولی غیرساکن		بهره‌بردار غیرساکن		شهرستان
سرشماری شده	فهرست شده	سرشماری شده	فهرست شده	سرشماری شده	فهرست شده	
۲۷۵	۲۷۵	۱	۱	۱۵۷۷۲	۱۵۷۷۵	گلستان
۲۶	۲۶	۰	۰	۱۰۶۹	۱۰۶۹	آزادشهر
۱۳	۱۳	۱	۱	۱۲۵۵	۱۲۵۵	آق قلا
۱۲	۱۲	۰	۰	۶۵۱	۶۵۱	بندرگز
۱۲	۱۲	۰	۰	۱۷۴۰	۱۷۴۰	ترکمن
۱۵	۱۵	۰	۰	۱۰۲۶	۱۰۲۶	رامیان
۲۲	۲۲	۰	۰	۱۲۵۷	۱۲۵۷	علی آباد
۱۲	۱۲	۰	۰	۸۲۰	۸۲۰	کردکوی
۶۲	۶۲	۰	۰	۱۶۰۰	۱۶۰۰	کلانه
۲۶	۲۶	۰	۰	۱۷۰۱	۱۷۰۲	گرگان
۵۲	۵۲	۰	۰	۲۹۰۹	۲۹۰۹	گنبد کاوس
۹	۹	۰	۰	۱۵۲۲	۱۵۲۲	مینودشت

۲ - بهره‌برداری‌های کشاورزی برحسب نوع بهره‌بردار و شهرستان

خانوار معمولی ساکن		جمع		شهرستان
بی زمین	کل	بی زمین	کل	
۳۹۸۲۰	۱۴۴۰۲۵	۴۰۱۶۶	۱۴۰۰۷۳	گلستان
۲۳۳۶	۶۹۷۶	۲۳۵۶	۸۰۷۱	آرادشهر
۲۲۲۲	۱۱۲۳۲	۲۲۲۹	۱۲۷۰۳	آق قلا
۸۵۱	۵۰۶۹	۸۶۸	۵۷۳۴	بندر گز
۲۷۷۱	۹۹۸۲	۲۷۸۷	۱۱۷۳۸	ترکمن
۲۷۹۸	۸۰۲۸	۲۸۳۳	۹۰۷۹	رامیان
۲۴۸۱	۹۰۵۲	۲۵۱۶	۱۰۵۳۳	علی آباد
۱۵۵۶	۸۱۸۱	۱۵۷۰	۹۰۲۳	کردکوی
۲۹۸۲	۱۶۸۵۵	۵۰۲۲	۱۸۵۱۷	کلاله
۲۵۲۲	۱۶۲۶۷	۲۶۲۵	۱۸۲۰۲	گرگان
۷۶۵۱	۱۹۱۲۹	۷۷۰۰	۲۲۰۹۰	گنبد کاوس
۳۴۰۶	۱۲۸۲۹	۳۴۲۸	۱۲۳۸۲	مینودشت

شرکت رسمی / موسسه عمومی		خانوار معمولی غیر ساکن		بهره‌بردار غیر ساکن		شهرستان
بی زمین	کل	بی زمین	کل	بی زمین	کل	
۴۹	۲۷۵	۱	۱	۳۹۶	۱۵۷۷۲	گلستان
۰	۲۶	۰	۰	۱۰	۱۰۶۹	آرادشهر
۰	۱۳	۱	۱	۲	۱۲۵۵	آق قلا
۲	۱۲	۰	۰	۱۲	۶۵۱	بندر گز
۱	۱۲	۰	۰	۱۵	۱۷۴۰	ترکمن
۲	۱۵	۰	۰	۳۳	۱۰۳۶	رامیان
۲	۲۲	۰	۰	۳۳	۱۲۵۷	علی آباد
۳	۱۲	۰	۰	۱۱	۸۳۰	کردکوی
۲۹	۶۲	۰	۰	۱۳	۱۶۰۰	کلاله
۳	۳۶	۰	۰	۷۸	۱۷۰۱	گرگان
۰	۵۲	۰	۰	۲۹	۲۹۰۹	گنبد کاوس
۶	۹	۰	۰	۳۶	۱۵۲۲	مینودشت

۳ - بهره‌برداری‌های کشاورزی متعلق به اشخاص حقیقی برحسب نوع و سن بهره‌بردار

خانوار معمولی غیرساکن		بهره‌بردار غیرساکن		خانوار معمولی ساکن		جمع		سن بهره‌بردار
بی زمین	کل	بی زمین	کل	بی زمین	کل	بی زمین	کل	
۱	۱	۲۹۶	۱۵۷۷۲	۳۹۸۲۰	۱۲۲۰۲۵	۴۰۱۱۲	۱۳۹۷۶۸	جمع
۰	۰	-	۲	۵۱	۷۸	۵۱	۸۰	کمتر از ۱۵ ساله
۰	۰	۲	۳۱	۲۵۷	۷۵۰	۳۵۹	۷۸۱	۱۵ - ۱۹ ساله
۰	۰	۱۵	۱۶۶	۱۴۲۸	۳۲۶۷	۱۴۴۳	۳۵۳۳	۲۰ - ۲۴ ساله
۰	۰	۲۰	۵۱۳	۲۹۰۵	۸۹۹۲	۳۹۲۵	۹۵۰۷	۲۵ - ۲۹ ساله
۱	۱	۲۲	۱۰۲۵	۵۵۷۱	۱۳۲۸۹	۵۶۱۶	۱۴۳۲۵	۳۰ - ۳۴ ساله
۰	۰	۳۷	۱۸۸۱	۵۶۱۵	۱۲۱۶۲	۵۳۵۲	۱۶۰۴۳	۳۵ - ۳۹ ساله
۰	۰	۲۳	۲۳۹۹	۶۰۵۵	۱۸۰۰۸	۶۰۹۸	۲۰۴۰۷	۴۰ - ۴۴ ساله
۰	۰	۲۹	۲۵۱۸	۲۳۲۹	۱۶۶۹۶	۲۴۹۸	۱۷۲۱۲	۴۵ - ۴۹ ساله
۰	۰	۳۰	۲۲۰۳	۳۹۰۳	۱۲۷۷۲	۳۹۲۳	۱۵۹۳۵	۵۰ - ۵۴ ساله
۰	۰	۱۷	۱۲۵۲	۲۲۵۲	۸۷۲۲	۲۲۷۱	۱۰۱۹۵	۵۵ - ۵۹ ساله
۰	۰	۱۳	۱۲۰۷	۲۶۷۱	۱۰۲۹۲	۲۶۸۴	۱۱۸۰۱	۶۰ - ۶۴ ساله
۰	۰	۶	۸۵۶	۱۳۷۰	۶۲۷۲	۱۳۷۶	۷۱۳۰	۶۵ - ۶۹ ساله
۰	۰	۱۲	۷۹۰	۱۲۶۸	۶۵۰۲	۱۳۸۲	۷۲۹۲	۷۰ - ۷۴ ساله
۰	۰	۲	۲۹۲	۵۲۰	۲۶۸۶	۵۲۳	۲۹۷۸	۷۵ - ۷۹ ساله
۰	۰	۳	۲۱۷	۵۰۱	۲۳۵۰	۵۰۴	۲۵۶۷	۸۰ ساله و بیشتر

نتایج تفصیلی سرشماری عمومی کشاورزی ۱۳۸۲ - استان گلستان

۴ - بهره‌برداری‌های کشاورزی متعلق به اشخاص حقیقی برحسب وضع سواد و مدرک تحصیلی بهره‌بردار و شهرستان

باسواد برحسب مدرک تحصیلی					بی سواد	شهرستان
فوق دیپلم و بالاتر غیر کشاورزی	فوق دیپلم و بالاتر کشاورزی	راهنمایی و متوسطه	ابتدایی و غیررسمی	جمع		
۴۲۲۱	۱۳۲۱	۲۲۰۲۲	۲۶۵۲۲	۸۶۱۲۷	۵۵۶۷۱	گلستان
۲۳۸	۷۰	۱۷۰۳	۲۰۲۲	۵۰۲۳	۲۰۰۲	ارادشهر
۲۲۹	۶۵	۲۰۲۹	۲۳۱۶	۷۸۲۹	۲۸۵۱	اق فولاد
۲۲۲	۳۸	۱۸۲۹	۱۶۲۲	۳۷۵۵	۱۹۶۵	سدر گز
۶۶۲	۱۱۰	۲۶۷۶	۳۷۵۶	۸۲۰۵	۳۵۱۹	ترکمن
۲۶۹	۱۰۲	۱۹۵۱	۲۸۷۹	۵۲۰۳	۲۸۶۱	رامین
۲۱۲	۱۲۵	۲۳۶۵	۲۹۰۷	۶۷۰۹	۲۸۰۲	علی آباد
۲۵۲	۱۰۸	۲۷۰۶	۲۶۲۰	۵۸۹۸	۳۱۱۳	کردکوی
۲۵۵	۱۲۵	۲۲۵۵	۶۱۲۷	۹۹۶۲	۸۲۹۳	کلانه
۶۰۲	۱۹۹	۲۵۵۵	۶۰۲۹	۱۱۳۸۶	۶۷۸۲	گرگان
۲۹۵	۲۳۵	۲۶۰۷	۷۹۳۹	۱۳۱۷۷	۸۸۶۱	گنبد کاووس
۲۵۶	۱۵۲	۲۲۴۶	۲۲۹۶	۶۹۵۱	۷۲۲۲	میوه‌دشت

۵ - بهره‌برداری‌های کشاورزی متعلق به اشخاص حقیقی برحسب وضع سواد و مدرک تحصیلی بهره‌بردار و وسعت اراضی کشاورزی

باسواد برحسب مدرک تحصیلی					بی سواد	وسعت اراضی کشاورزی
فوق دیپلم و بالاتر غیر کشاورزی	فوق دیپلم و بالاتر کشاورزی	راهنامه‌ی و متوسطه	ابتدایی و غیررسمی	جمع		
۲۲۲۱	۱۳۳۱	۲۲۰۲۲	۲۶۵۴۲	۸۲۱۲۷	۵۵۶۴۱	جمع
۹۸۵	۲۸۴	۹۶۷۶	۱۳۲۲۲	۲۴۱۷۸	۱۵۹۳۹	بدون زمین
۷۰۰	۱۷۵	۴۳۹۸	۵۶۳۲	۱۰۹۰۵	۵۷۴۴	جمع کمتر از ۱ هکتار
۱۶۶	۳۷	۷۶۰	۸۵۵	۱۸۱۸	۷۱۵	کمتر از ۰/۱ هکتار
۶۲	۱۵	۲۹۴	۲۵۷	۸۲۸	۳۸۲	۰/۱ تا کمتر از ۰/۲ هکتار
۱۵۰	۳۷	۱۰۵۲	۱۳۴۶	۲۵۸۵	۱۳۲۲	۰/۲ تا کمتر از ۰/۵ هکتار
۲۳۲	۸۷	۲۲۹۲	۲۹۷۳	۵۶۷۵	۲۳۲۴	۰/۵ تا کمتر از ۱ هکتار
۱۵۵۴	۵۱۵	۲۱۵۷۷	۱۸۱۰۰	۳۱۷۴۹	۲۳۳۸۹	جمع ۱ تا کمتر از ۵ هکتار
۵۸۸	۲۰۰	۲۶۲۶	۶۸۲۲	۱۲۲۵۵	۸۲۸۲	۱ تا کمتر از ۲ هکتار
۲۸۲	۱۹۹	۲۳۹۲	۵۲۹۸	۹۵۲۲	۷۱۸۵	۲ تا کمتر از ۳ هکتار
۲۹۴	۱۰۲	۲۰۵۶	۳۳۹۹	۵۸۵۲	۲۶۴۸	۳ تا کمتر از ۴ هکتار
۱۹۳	۶۳	۱۴۸۳	۲۳۸۱	۴۱۱۹	۳۰۷۴	۴ تا کمتر از ۵ هکتار
۷۸۱	۲۵۴	۵۱۲۵	۷۹۴۵	۱۴۱۲۵	۹۴۱۹	جمع ۵ تا کمتر از ۲۰ هکتار
۳۸۲	۱۱۲	۲۵۵۳	۴۱۷۹	۷۲۲۹	۵۰۶۳	۵ تا کمتر از ۷/۵ هکتار
۹۷	۳۶	۷۵۲	۱۱۶۷	۲۰۵۳	۱۳۲۶	۷/۵ تا کمتر از ۱۰ هکتار
۲۲۶	۶۷	۱۳۱۸	۱۸۷۰	۳۴۸۱	۲۰۶۶	۱۰ تا کمتر از ۱۵ هکتار
۷۲	۳۸	۵۲۱	۷۲۹	۱۳۶۲	۷۶۳	۱۵ تا کمتر از ۲۰ هکتار
۱۳۲	۷۶	۹۵۹	۱۲۵۵	۲۴۴۹	۱۰۹۰	جمع ۲۰ تا کمتر از ۵۰ هکتار
۶۸	۲۹	۲۹۰	۵۳۳	۱۰۲۰	۵۰۷	۲۰ تا کمتر از ۲۵ هکتار
۲۳	۲۸	۳۶۲	۴۶۱	۸۹۴	۳۹۷	۲۵ تا کمتر از ۳۵ هکتار
۲۸	۱۹	۲۰۷	۲۶۱	۵۲۵	۱۸۶	۳۵ تا کمتر از ۵۰ هکتار
۵۰	۲۶	۲۷۶	۳۷۹	۷۳۱	۲۹۱	جمع ۵۰ هکتار و بیشتر
۳۷	۲۳	۲۰۰	۲۸۵	۵۴۶	۲۰۸	۵۰ تا کمتر از ۱۰۰ هکتار
۹	۲	۶۳	۷۹	۱۵۳	۶۱	۱۰۰ تا کمتر از ۲۰۰ هکتار
۲	.	۱۰	۱۳	۲۶	۲۲	۲۰۰ تا کمتر از ۵۰۰ هکتار
۱	۱	۳	.	۵	.	۵۰۰ تا کمتر از ۱۰۰۰ هکتار
.	.	.	۱	۱	.	۱۰۰۰ تا کمتر از ۲۰۰۰ هکتار
.	.	.	۱	۱	.	۲۰۰۰ هکتار و بیشتر

۶- بهره‌برداری‌های کشاورزی متعلق به اشخاص حقیقی برحسب وضع سواد و مدرک تحصیلی و سن بهره‌بردار

باسواد برحسب مدرک تحصیلی					بی سواد	سن بهره‌بردار
فوق دیپلم و بالاتر غیرکشاورزی	فوق دیپلم و بالاتر کشاورزی	راهتمایی و متوسطه	ابتدایی و غیررسمی	جمع		
۲۲۲۱	۱۳۳۱	۳۲-۳۳	۲۶۵۲۳	۸۳۱۲۷	۵۵۶۷۱	جمع
۰	۰	۲۷	۲۶	۷۲	۸	کمتر از ۱۵ ساله
۱	۲	۲۹۲	۲۱۶	۷۱۲	۶۹	۱۵ - ۱۹ ساله
۶۸	۳۷	۲۰۲۶	۱۰۹۸	۳۲۴۹	۲۸۲	۲۰ - ۲۴ ساله
۲۶۲	۱۲۲	۲۶۹۳	۲۶۱۱	۸۷۹۱	۷۱۶	۲۵ - ۲۹ ساله
۶۱۱	۲۲۰	۵۹۸۶	۵۷۳۳	۱۲۵۵۰	۱۷۸۵	۳۰ - ۳۴ ساله
۷۲۰	۲۲۹	۶۰۷۲	۶۱۲۷	۱۳۱۶۸	۲۸۷۵	۳۵ - ۳۹ ساله
۹۰۰	۲۷۸	۵۸۶۲	۷۶۲۷	۱۲۶۸۸	۵۷۱۹	۴۰ - ۴۴ ساله
۷۳۹	۲۱۸	۳۲۸۳	۶۷۲۲	۱۱۰۸۲	۶۱۳۱	۴۵ - ۴۹ ساله
۲۹۵	۱۳۳	۱۸۶۱	۵۹۲۰	۸۲۱۰	۷۵۲۵	۵۰ - ۵۴ ساله
۱۸۰	۲۶	۷۵۲	۳۳۳۵	۲۳۱۲	۵۸۸۲	۵۵ - ۵۹ ساله
۶۹	۲۰	۳۱۹	۲۶۸۲	۳۱۹۲	۸۶۰۹	۶۰ - ۶۴ ساله
۳۸	۱۰	۱۹۵	۱۴۰۳	۱۶۳۶	۵۲۸۲	۶۵ - ۶۹ ساله
۳۹	۸	۱۳۰	۱۰۹۸	۱۲۶۵	۶۰۲۹	۷۰ - ۷۴ ساله
۱	۱	۵۹	۵۲۱	۵۸۲	۲۳۹۶	۷۵ - ۷۹ ساله
۴	۳	۲۸	۳۶۱	۳۰۷	۲۱۵۹	۸۰ ساله و بیشتر

۷ - بهره‌برداری‌های کشاورزی متعلق به اشخاص حقیقی برحسب جنس بهره‌بردار، بستگی با سرپرست خانوار و شهرستان

شهرستان	جمع		سرپرست		همسر		فرزند		سایر اعضا	
	مرد	زن	مرد	زن	مرد	زن	مرد	زن	مرد	زن
گلستان.....	۱۳۳۶۴۴	۶۱۵۴	۱۳۲۵۴۶	۲۷۶۸	۳۳	۱۲۸۳	۹۶۰	۴۱	۱۰۵	۶۳
آزادشهر.....	۷۶۳۴	۴۱۱	۷۵۷۳	۲۱۲	۳	۹۵	۵۶	۴	۲	۰
آق قلا.....	۱۲۳۴۰	۲۴۹	۱۲۲۵۰	۲۹۷	۲	۳۷	۸۴	۱	۴	۴
بندرگز.....	۵۳۶۲	۲۵۸	۵۳۲۷	۲۹۹	۰	۵۵	۲۲	۴	۴	۱
ترکمن.....	۱۱۳۲۲	۴۰۱	۱۱۲۲۳	۲۵۱	۱	۴۷	۷۵	۰	۴	۲
رامیان.....	۸۶۳۴	۲۲۰	۸۵۹۴	۲۵۶	۰	۷۳	۳۹	۰	۲	۱
علی‌آباد.....	۱۰۰۰۵	۵۰۶	۹۸۸۹	۳۲۷	۱	۵۸	۱۰۴	۵	۱۴	۷
کردکوی.....	۸۲۸۸	۵۲۲	۸۲۰۷	۳۹۲	۴	۱۳۲	۷۱	۵	۷	۳
کلانه.....	۱۷۹۷۴	۴۸۱	۱۷۸۲۰	۳۴۴	۵	۱۲۹	۱۲۵	۱	۱۵	۹
گرگان.....	۱۷۲۸۰	۸۸۸	۱۷۱۷۲	۷۴۱	۵	۱۲۵	۹۲	۵	۱۴	۸
گنبد کاوس.....	۴۱۰۸۹	۹۳۹	۴۰۷۹۳	۲۶۴	۱۴	۲۳۴	۲۲۵	۱۵	۳۹	۲۷
مینودشت.....	۱۳۵۱۵	۸۵۸	۱۳۴۷۹	۲۷۸	۱	۷۸	۳۰	۱	۵	۲

فصل دوم

کاربری اراضی کشاورزی

۸ - بهره‌برداری‌های کشاورزی برحسب نوع فعالیت و شهرستان

شهرستان	زراعت	باغداری ^(۱)	تولید گنجه‌های	پرورش ماکیان	پرورش زنبورعسل	پرورش دام بزرگ	پرورش دام کوچک	پرورش کرم ابریشم
گلستان	۹۶۹۶۸	۷۰۳۴۳	۶۴	۷۰۵۰۴	۲۹۴۳	۵۶۳۷۰	۳۹۵۴۰	۶۶۴۶
آزادشهر	۵۵۴۲	۲۷۶۲	۲	۴۱۷۷	۲۱۵	۲۱۵۹	۲۴۱۷	۲۹۸
آق قلا	۸۱۱۸	۴۹۹۵	۰	۷۰۱۲	۱۲۸	۶۰۲۶	۳۶۴۸	۰
بندرگز	۲۴۲۳	۴۱۲۸	۰	۲۶۷۲	۱۱۷	۱۸۴۰	۸۸۷	۱
ترکمن	۶۸۲۸	۵۸۲۰	۰	۴۹۴۹	۱۲۷	۵۷۲۷	۲۲۹۱	۰
رامیان	۵۹۸۶	۴۶۴۲	۶	۴۱۸۰	۴۲۸	۲۷۱۶	۲۱۸۹	۵۷۹
علی‌آباد	۷۵۲۸	۵۶۶۸	۵	۴۶۶۲	۴۲۸	۴۰۲۶	۲۱۵۶	۵۶
کردکوی	۷۲۲۲	۶۶۲۳	۹	۴۱۲۵	۴۳۵	۱۸۱۱	۱۱۸۷	۲
کلانه	۱۳۱۲۰	۸۲۷۸	۳	۱۱۴۰۶	۳۴۲	۹۵۹۲	۷۸۶۴	۲۲۹۹
گرگان	۱۳۲۵۶	۹۷۹۵	۳۷	۷۳۱۲	۴۱۳	۵۴۸۲	۴۲۸۹	۲
گنبد کلوس	۱۴۲۲۱	۸۲۶۱	۲	۱۳۶۲۸	۱۱۹	۱۱۳۳۲	۵۷۸۶	۲۵
مینودشت	۱۰۵۶۲	۷۸۲۰	۵	۶۲۶۷	۳۳۰	۵۶۲۲	۴۶۲۸	۲۰۶۵

(۱) بهره‌برداری‌هایی که باغ ندارند ولی درختان پراکنده دارند در اینجا به عنوان بهره‌برداری دارای فعالیت باغداری به حساب آمده‌اند.

(بهره‌برداری - هکتار)

۹ - تعداد و مساحت بهره‌برداری‌های با زمین برحسب شهرستان

شهرستان	کل		اراضی زراعی		باغ و قلمستان	
	تعداد	مساحت	تعداد	مساحت	تعداد	مساحت
گلستان	۹۹۹۰۷	۵۳۱۹۶۷	۹۶۶۰۷	۵۲۶۶۹۶	۱۰۵۱۰	۱۲۲۷۱
آزادشهر	۵۷۱۵	۱۸۸۹۹	۵۵۳۴	۱۸۳۳۷	۹۰۳	۶۶۲
آق قلا	۸۲۶۳	۵۲۹۲۳	۸۱۱۸	۵۲۰۰۱	۲۲۸	۱۲۲
بندرگز	۴۸۶۶	۸۵۵۹	۴۲۶۰	۶۹۷۹	۱۶۱۱	۱۵۷۹
ترکمن	۶۹۵۱	۵۹۵۵۶	۶۸۲۳	۵۹۵۲۳	۳۵۲	۳۳
رامیان	۶۲۴۶	۲۱۳۸۶	۵۹۳۲	۱۹۸۰۸	۸۲۸	۱۵۷۸
علی‌آباد	۸۰۱۷	۴۱۰۴۸	۷۵۳۲	۱۷۳۸۹	۷۷۶	۶۲۳
کردکوی	۷۴۵۴	۱۸۰۱۳	۷۳۲۶	۸۸۷۶۲	۱۵۷۲	۱۵۸۸
کلانه	۱۳۲۹۳	۹۰۳۵۰	۱۳۱۱۲	۳۹۱۸۶	۱۰۸۲	۱۴۱۳
گرگان	۱۳۵۷۹	۴۰۳۹۹	۱۳۲۲۰	۱۵۹۵۲۴	۳۳۳	۲۷۹۳
گنبد کاوس	۱۴۲۸۹	۱۶۲۳۱۷	۱۴۲۲۶	۳۳۳۰۸	۱۷۰۹	۹۸۸
مینودشت	۱۰۹۲۴	۲۲۲۹۶	۱۰۵۵۰	۳۳۳۰۸	۱۷۰۹	۹۸۸

۱۰ - تعداد و مساحت بهره‌برداری‌های با زمین برحسب وسعت اراضی کشاورزی (بهره‌برداری - هکتار)

باغ و قلمستان		اراضی زراعی		کل		وسعت اراضی کشاورزی
مساحت	تعداد	مساحت	تعداد	مساحت	تعداد	
۱۳۳۷۱	۱۰۵۱۰	۵۲۶۶۹۶	۹۶۶۰۷	۵۳۸۱۶۷	۹۹۹۰۷	جمع
۳۳۳	۳۱۱۹	۶۳۱۲	۱۳۳۳۱	۶۶۵۵	۱۶۷۰۳	جمع کمتر از ۱ هکتار
۵۰	۱۶۳۲	۲۲	۱۰۱۶	۸۳	۲۵۵۲	کمتر از ۰/۱ هکتار
۲۹	۳۷۲	۱۳۰	۹۸۸	۱۵۹	۱۲۲۰	۰/۱ تا کمتر از ۰/۲ هکتار
۸۹	۳۲۹	۱۰۷۲	۳۶۵۶	۱۱۶۹	۳۹۱۸	۰/۲ تا کمتر از ۰/۵ هکتار
۲۷۴	۷۸۲	۹۹۷۸	۸۶۸۱	۵۲۵۱	۹۰۹۵	۰/۵ تا کمتر از ۱ هکتار
۳۰۶۶	۲۶۱۶	۱۱۲۳۲۴	۵۳۲۰۳	۱۲۲۲۶۰	۵۵۱۹۶	جمع ۱ تا کمتر از ۵ هکتار
۸۲۷	۱۶۲۸	۲۳۸۶۷	۲۰۳۳۶	۲۲۷۱۵	۲۰۷۶۷	۱ تا کمتر از ۲ هکتار
۸۵۸	۱۲۹۶	۳۲۸۲۶	۱۶۵۱۵	۳۵۷۰۲	۱۶۷۱۹	۲ تا کمتر از ۳ هکتار
۷۸۲	۱۰۰۲	۲۱۸۲۸	۱۰۲۰۷	۳۲۴۲۱	۱۰۵۱۰	۳ تا کمتر از ۴ هکتار
۵۷۶	۶۹۰	۲۸۸۳۳	۷۱۲۵	۲۹۲۱۰	۷۲۰۰	۴ تا کمتر از ۵ هکتار
۳۰۸۸	۲۳۵۰	۱۹۰۶۵۱	۲۳۲۵۹	۱۲۳۷۳۹	۲۳۳۷۶	جمع ۵ تا کمتر از ۲۰ هکتار
۱۳۳۹	۱۱۷۳	۶۹۱۱۶	۱۲۲۳۳	۷۰۲۲۷	۱۲۳۰۲	۵ تا کمتر از ۷/۵ هکتار
۵۳۰	۲۳۵	۲۷۵۳۲	۳۳۷۱	۲۸۰۷۳	۳۳۸۶	۷/۵ تا کمتر از ۱۰ هکتار
۷۶۶	۵۱۹	۶۰۲۱۷	۵۵۲۴	۶۱۱۸۳	۵۵۵۳	۱۰ تا کمتر از ۱۵ هکتار
۵۶۱	۲۳۲	۳۳۵۷۵	۲۱۲۱	۳۲۱۳۶	۲۱۳۴	۱۵ تا کمتر از ۲۰ هکتار
۱۳۳۶	۳۲۳	۹۶۰۳۲	۲۵۲۸	۱۲۳۷۸	۳۵۵۰	جمع ۲۰ تا کمتر از ۵۰ هکتار
۲۰۲	۱۳۵	۲۱۳۸۱	۱۵۲۴	۳۱۷۸۳	۱۵۳۱	۲۰ تا کمتر از ۲۵ هکتار
۲۲۹	۱۲۲	۳۶۴۳۶	۱۲۹۲	۳۶۸۷۵	۱۳۰۱	۲۵ تا کمتر از ۳۵ هکتار
۲۸۵	۶۵	۲۸۳۳۵	۷۱۲	۲۸۷۱۹	۷۱۸	۳۵ تا کمتر از ۵۰ هکتار
۴۳۳۹	۱۰۳	۱۱۴۳۹۷	۱۰۷۵	۱۱۸۱۳۶	۱۰۸۱	جمع ۵۰ هکتار و بیشتر
۷۶۵	۶۶	۲۷۱۷۸	۷۷۲	۲۷۹۲۲	۷۷۶	۵۰ تا کمتر از ۱۰۰ هکتار
۴۸۲	۱۹	۲۷۲۳۹	۳۳۸	۲۷۷۳۱	۲۲۸	۱۰۰ تا کمتر از ۲۰۰ هکتار
۸۰۵	۷	۱۲۰۸۲	۵۶	۱۲۸۸۹	۵۸	۲۰۰ تا کمتر از ۵۰۰ هکتار
۱۲۸۹	۵	۵۹۹۶	۱۰	۷۲۷۷	۱۲	۵۰۰ تا کمتر از ۱۰۰۰ هکتار
۷۸۲	۴	۲۶۷۰	۴	۵۲۵۲	۴	۱۰۰۰ تا کمتر از ۲۰۰۰ هکتار
۲۲۵	۲	۱۵۳۲۰	۲	۱۵۳۲۵	۲	۲۰۰۰ هکتار و بیشتر

۱۱ - تعداد و مساحت بهره‌برداری‌های با زمین برحسب سن بهره‌بردار (بهره‌برداری - هکتار)

باغ و قلمستان		اراضی زراعی		کل		سن بهره‌بردار
مساحت	تعداد	مساحت	تعداد	مساحت	تعداد	
۹۰۵۵	۱۰۳۹۴	۵۰۳۰۵۶	۹۶۴۵۸	۵۱۲۱۱۱	۹۹۶۸۱	جمع
۱	۲	۱۴۴	۲۷	۱۴۵	۲۰	کمتر از ۱۵ ساله
۶	۲۲	۱۶۳۹	۴۱۴	۱۶۴۵	۴۲۲	۱۵ - ۱۹ ساله
۶۲	۱۲۶	۸۳۷۴	۲۰۳۹	۸۲۲۷	۲۰۹۰	۲۰ - ۲۴ ساله
۲۹۰	۴۲۶	۲۱۷۹۲	۵۴۶۳	۲۲۰۸۲	۵۵۸۲	۲۵ - ۲۹ ساله
۴۷۰	۶۸۲	۳۶۲۴۲	۸۴۶۶	۳۶۷۱۱	۸۷۱۸	۳۰ - ۳۴ ساله
۸۱۷	۹۵۷	۲۷۶۴۵	۱۰۲۵۱	۲۸۴۴۲	۱۰۵۹۱	۳۵ - ۳۹ ساله
۱۰۴۵	۱۲۲۲	۶۲۸۹۸	۱۳۷۸۵	۶۳۹۲۳	۱۴۳۰۹	۴۰ - ۴۴ ساله
۱۰۰۲	۱۳۳۵	۶۲۳۲۴	۱۳۲۸۵	۶۳۳۳۵	۱۴۷۱۴	۴۵ - ۴۹ ساله
۱۱۴۵	۱۴۰۳	۶۳۹۴۷	۱۱۵۹۷	۶۵۰۹۲	۱۴۰۰۲	۵۰ - ۵۴ ساله
۸۰۵	۹۲۴	۴۷۲۸۸	۷۶۷۷	۴۸۲۹۴	۷۹۲۳	۵۵ - ۵۹ ساله
۱۵۶۱	۱۰۵۵	۵۴۶۳۳	۸۸۴۵	۵۶۱۹۴	۹۱۱۷	۶۰ - ۶۴ ساله
۶۴۲	۷۳۹	۳۲۴۳۶	۵۵۷۱	۳۳۰۹۹	۵۷۵۴	۶۵ - ۶۹ ساله
۶۳۶	۶۸۸	۳۴۴۰۴	۵۷۳۹	۳۵۰۴۹	۵۹۱۲	۷۰ - ۷۴ ساله
۳۱۹	۲۹۹	۱۵۰۵۳	۲۳۷۵	۱۵۳۷۲	۲۴۵۵	۷۵ - ۷۹ ساله
۲۳۲	۲۵۱	۱۴۰۴۸	۱۹۸۸	۱۴۲۹۱	۲۰۶۲	۸۰ ساله و بیشتر

۱۲ - تعداد و مساحت بهره‌برداری‌های با زمین آبی برحسب شهرستان (بهره‌برداری - هکتار)

شهرستان	کل		اراضی زراعی آبی		باغ و قلمستان آبی	
	تعداد	مساحت	تعداد	مساحت	تعداد	مساحت
گلستان	۵۲۹۸۹	۱۸۸۲۸۲	۲۹۲۷۲	۱۷۹۸۳۶	۶۲۸۹	۸۶۶۸
ازادشهر	۲۲۰۶	۹۶۵۱	۳۹۹۲	۹۰۹۲	۷۶۶	۵۵۷
اق فلا	۲۲۵۲	۲۸۵۱۱	۲۰۶۱	۲۸۳۷۳	۲۲۲	۱۲۸
بندر گز	۲۵۹۳	۳۲۰۲	۱۹۵۷	۲۲۲۶	۹۶۳	۹۷۶
ترکمن	۱۶۲۹	۷۹۸۸	۱۳۸۸	۷۹۵۶	۲۲۲	۳۲
رامیان	۲۶۵۹	۱۳۹۲۵	۲۳۲۳	۱۲۶۰۵	۷۲۵	۱۳۴۰
علی آباد	۶۵۲۸	۲۲۸۵۰	۶۰۹۰	۲۲۰۳۳	۸۱۹	۸۱۷
کردکوی	۳۵۰۸	۷۵۲۱	۳۱۶۶	۷۰۶۷	۲۹۹	۲۵۴
کلانه	۳۴۶۹	۹۷۹۵	۳۲۵۱	۹۲۶۸	۳۳۰	۵۲۷
گرگان	۱۱۰۰۲	۳۱۷۴۴	۱۰۶۲۶	۳۰۷۲۴	۹۰۳	۱۰۰۰
گنبد کاووس	۶۲۷۵	۲۳۰۷۰	۶۰۷۳	۲۰۶۶۲	۲۶۵	۲۴۰۹
مینودشت	۲۸۲۵	۱۰۲۰۷	۲۵۲۷	۹۸۰۹	۵۲۳	۲۹۸

۱۳ - تعداد و مساحت بهره‌برداری‌های با زمین دیم برحسب شهرستان (بهره‌برداری - هکتار)

شهرستان	کل		اراضی زراعی دیم		باغ و قلمستان دیم	
	تعداد	مساحت	تعداد	مساحت	تعداد	مساحت
گلستان	۶۲۶۲۰	۲۵۰۲۸۳	۶۱۲۵۵	۳۲۶۸۶۰	۲۱۱۰	۳۲۲۳
ازادشهر	۲۴۸۰	۹۲۲۸	۲۳۱۲	۹۱۲۳	۱۳۷	۱۰۵
اق فلا	۲۸۹۲	۲۵۶۳۱	۲۸۸۹	۲۵۶۲۷	۳	۲
بندر گز	۳۷۵۹	۵۳۵۷	۳۴۲۲	۳۷۵۳	۶۹۲	۶۰۲
ترکمن	۵۹۲۵	۵۱۵۶۹	۵۹۲۵	۵۱۵۶۸	۲۱	۱
رامیان	۲۵۵۷	۷۴۲۱	۲۴۹۸	۷۲۰۳	۱۷۷	۲۳۸
علی آباد	۲۴۶۸	۸۱۹۸	۲۳۰۷	۷۹۲۵	۲۰۵	۲۵۲
کردکوی	۵۵۷۱	۱۰۴۹۲	۵۴۶۸	۱۰۴۲۲	۲۸۲	۱۶۹
کلانه	۱۱۳۲۷	۸۰۵۵۵	۱۱۰۶۶	۷۹۲۹۲	۱۳۰۹	۱۰۶۱
گرگان	۴۳۸۵	۸۶۵۶	۴۲۸۲	۸۲۲۲	۱۸۶	۲۱۳
گنبد کاووس	۹۸۳۰	۱۱۹۲۲۷	۹۸۰۲	۱۱۸۸۶۳	۶۹	۲۸۴
مینودشت	۸۲۱۵	۲۳۰۸۹	۸۱۲۷	۲۳۲۹۹	۱۱۷۷	۵۹۰

۱۴ - تعداد و مساحت بهره‌برداری‌های دارای اراضی زراعی برحسب شهرستان (بهره‌برداری - هکتار)

شهرستان	کل		زیرکت		آبش	
	تعداد	مساحت	تعداد	مساحت	تعداد	مساحت
گلستان	۹۶۶۰۷	۵۲۶۶۹۶	۹۶۰۸۰	۵۱۳۳۱۴	۲۷۹۲	۱۳۳۸۲
آزادشهر	۵۵۳۲	۱۸۲۳۷	۵۲۹۸	۱۷۲۲۷	۳۶۰	۹۱۰
آق قلا	۸۱۱۸	۵۴۰۰۱	۸۰۸۰	۵۲۸۱۸	۱۵۰	۱۱۸۳
بنجرگز	۲۲۶۰	۶۹۷۹	۲۲۱۸	۶۸۷۶	۱۲۹	۱۰۳
توکمن	۶۸۲۲	۵۹۵۲۳	۶۶۱۵	۵۳۵۸۰	۷۰۹	۵۹۲۳
رامیان	۵۹۲۳	۱۹۸۰۸	۵۹۱۹	۱۹۶۳۱	۹۱	۱۶۶
علی‌آباد	۷۵۳۳	۲۹۹۷۸	۷۵۲۷	۲۹۸۱۳	۱۲۲	۱۶۵
کردکوی	۷۲۷۶	۱۷۳۸۹	۷۲۶۰	۱۷۲۸۶	۱۰۸	۱۰۳
کلانہ	۱۳۱۱۲	۸۸۷۶۲	۱۳۱۰۷	۸۸۷۱۶	۲۲	۲۷
گرگان	۱۳۲۳۰	۳۹۱۸۶	۱۳۱۳۹	۳۸۲۳۲	۶۱۰	۹۵۲
گنبد کاوس	۱۳۲۳۶	۱۵۹۵۲۴	۱۳۲۰۲	۱۵۶۱۸۲	۱۸۸	۲۲۲۳
مینودشت	۱۰۵۵۰	۲۳۳۰۸	۱۰۵۱۲	۲۳۸۲۲	۲۷۹	۲۶۲

۱۵ - تعداد و مساحت بهره‌برداری‌های دارای اراضی زراعی برحسب وسعت اراضی کشاورزی (بهره‌برداری - هکتار)

آیش		زیرکشت		کل		وسعت اراضی کشاورزی
مساحت	تعداد	مساحت	تعداد	مساحت	تعداد	
۱۳۳۸۲	۲۷۹۲	۵۱۳۳۱۴	۹۶۰۸۰	۵۲۶۶۹۶	۹۶۶۰۷	جمع
۷۲	۳۰۳	۶۱۳۳	۱۳۱۷۷	۶۲۱۲	۱۴۳۴۱	جمع کمتر از ۱ هکتار
۲	۲۸	۲۱	۹۸۵	۲۲	۱۰۱۶	کمتر از ۰/۱ هکتار
۳	۳۰	۱۲۶	۹۶۵	۱۳۰	۹۸۸	۰/۱ تا کمتر از ۰/۲ هکتار
۲۲	۹۶	۱۰۵۰	۳۶۰۰	۱۰۷۲	۳۶۵۶	۰/۲ تا کمتر از ۰/۵ هکتار
۵۲	۱۲۰	۲۹۲۵	۸۶۲۷	۲۹۷۸	۸۶۸۱	۰/۵ تا کمتر از ۱ هکتار
۱۳۹۹	۲۱۳۸	۱۱۷۱۹۵	۵۴۱۸۲	۱۱۹۳۹۲	۵۴۲۰۳	جمع ۱ تا کمتر از ۵ هکتار
۲۰۷	۳۱۵	۲۳۶۶۰	۲۰۲۵۹	۲۳۸۶۷	۲۰۳۳۶	۱ تا کمتر از ۲ هکتار
۳۲۲	۳۱۱	۲۴۵۰۴	۱۶۴۵۰	۲۴۸۲۶	۱۶۵۱۵	۲ تا کمتر از ۳ هکتار
۲۱۱	۲۸۹	۳۱۲۳۷	۱۰۲۷۲	۳۱۸۲۸	۱۰۲۰۷	۳ تا کمتر از ۴ هکتار
۲۳۹	۲۲۸	۲۸۲۹۹	۷۱۰۲	۲۸۸۲۲	۷۱۴۵	۴ تا کمتر از ۵ هکتار
۲۰۵۱	۱۰۴۱	۱۸۶۵۹۳	۲۴۱۳۷	۱۹۰۶۵۱	۲۴۲۵۱	جمع ۵ تا کمتر از ۲۰ هکتار
۱۰۵۱	۲۲۵	۶۸۰۶۵	۱۲۱۷۷	۶۹۱۱۶	۱۲۲۳۲	۵ تا کمتر از ۷/۵ هکتار
۵۶۷	۱۶۶	۲۶۹۷۶	۳۳۵۵	۲۷۵۲۲	۳۳۷۱	۷/۵ تا کمتر از ۱۰ هکتار
۱۶۸۴	۲۳۶	۵۸۷۳۳	۵۲۸۹	۶۰۴۱۷	۵۵۳۲	۱۰ تا کمتر از ۱۵ هکتار
۷۵۶	۱۱۴	۲۳۸۱۹	۲۱۱۶	۲۳۵۷۵	۲۱۲۱	۱۵ تا کمتر از ۲۰ هکتار
۲۵۷۰	۲۱۱	۹۳۴۷۲	۳۵۱۲	۹۶۰۲۲	۳۵۲۸	جمع ۲۰ تا کمتر از ۵۰ هکتار
۹۲۸	۹۰	۳۰۴۵۳	۱۵۱۴	۳۱۳۸۱	۱۵۲۴	۲۰ تا کمتر از ۲۵ هکتار
۹۲۸	۸۱	۳۵۴۷۸	۱۲۸۷	۳۶۴۲۶	۱۲۹۲	۲۵ تا کمتر از ۳۵ هکتار
۶۹۲	۲۱	۲۷۵۲۱	۷۱۱	۲۸۲۳۵	۷۱۲	۳۵ تا کمتر از ۵۰ هکتار
۵۲۷۵	۲۴	۱۰۱۱۲۲	۱۰۷۰	۱۱۳۳۹۷	۱۰۷۵	جمع ۵۰ هکتار و بیشتر
۱۸۷۵	۶۹	۲۵۲۰۲	۷۶۹	۲۷۱۷۸	۷۷۲	۵۰ تا کمتر از ۱۰۰ هکتار
۸۱۵	۲۰	۲۶۲۲۴	۲۲۸	۲۷۲۲۹	۲۲۸	۱۰۰ تا کمتر از ۲۰۰ هکتار
۶۱۸	۵	۱۳۳۶۷	۵۶	۱۴۰۸۲	۵۶	۲۰۰ تا کمتر از ۵۰۰ هکتار
۷۶۸	۴	۵۲۲۹	۱۰	۵۹۹۶	۱۰	۵۰۰ تا کمتر از ۱۰۰۰ هکتار
۱۲۰۰	۱	۲۲۷۰	۴	۲۴۷۰	۴	۱۰۰۰ تا کمتر از ۲۰۰۰ هکتار
.	.	۱۵۲۲۰	۲	۱۵۲۲۰	۲	۲۰۰۰ هکتار و بیشتر

۱۶- تعداد و مساحت بهره‌برداری‌های دارای اراضی زراعی برحسب وسعت اراضی زراعی (بهره‌برداری - هکتار)

ایش		زیرکشت		کل		وسعت اراضی زراعی
مساحت	تعداد	مساحت	تعداد	مساحت	تعداد	
۱۳۳۸۲	۲۷۹۲	۵۱۳۳۱۴	۹۶۰۸۰	۵۲۶۶۹۶	۹۶۶۰۷	جمع
۸۴	۲۱۱	۶۳۳۵	۱۴۵۶۱	۶۴۱۹	۱۴۷۲۷	جمع کمتر از ۱ هکتار
۲	۲۹	۲۲	۱۰۲۷	۴۵	۱۰۵۸	کمتر از ۰/۱ هکتار
۲	۲۵	۱۲۵	۱۰۱۹	۱۲۹	۱۰۴۶	۰/۱ تا کمتر از ۰/۲ هکتار
۲۲	۱۰۵	۱۱۰۶	۲۷۵۵	۱۱۲۰	۲۸۱۷	۰/۲ تا کمتر از ۰/۵ هکتار
۵۲	۱۴۱	۵۰۶۱	۸۷۶۰	۵۱۱۵	۸۸۱۱	۰/۵ تا کمتر از ۱ هکتار
۱۴۲۵	۱۱۴۲	۱۱۸۷۷۷	۵۴۱۱۰	۱۲۰۲۱۲	۵۴۳۳۴	جمع ۱ تا کمتر از ۵ هکتار
۲۱۷	۲۲۱	۲۲۹۸۵	۲۰۳۲۶	۲۴۲۰۲	۲۰۴۱۱	۱ تا کمتر از ۲ هکتار
۲۵۲	۲۱۲	۳۴۸۵۰	۱۶۴۶۲	۲۵۲۰۲	۱۶۵۲۵	۲ تا کمتر از ۳ هکتار
۲۲۱	۲۸۰	۳۱۴۲۷	۱۰۲۶۱	۳۱۸۶۷	۱۰۲۹۷	۳ تا کمتر از ۴ هکتار
۲۲۲	۲۲۸	۲۸۲۹۵	۷۰۶۰	۲۸۹۲۹	۷۱۰۱	۴ تا کمتر از ۵ هکتار
۲۰۵۲	۱۰۲۶	۱۸۶۱۲۶	۲۲۸۶۸	۱۹۰۱۷۸	۲۲۹۸۴	جمع ۵ تا کمتر از ۲۰ هکتار
۱۰۵۶	۲۲۵	۶۸۱۷۳	۱۲۰۷۶	۶۹۳۲۹	۱۲۱۲۵	۵ تا کمتر از ۷/۵ هکتار
۵۵۸	۱۶۰	۲۶۶۶۰	۲۲۷۱	۲۷۲۱۸	۲۲۸۷	۷/۵ تا کمتر از ۱۰ هکتار
۱۶۷۵	۲۲۷	۵۸۵۱۸	۵۲۲۵	۶۰۱۹۳	۵۲۷۱	۱۰ تا کمتر از ۱۵ هکتار
۷۶۲	۱۱۲	۳۲۷۷۵	۲۰۹۶	۳۲۵۳۸	۲۱۰۱	۱۵ تا کمتر از ۲۰ هکتار
۲۵۸۲	۲۰۱	۹۳۶۲۹	۳۳۹۲	۹۴۲۲۱	۳۵۰۱	جمع ۲۰ تا کمتر از ۵۰ هکتار
۹۱۲	۸۷	۲۰۳۷۰	۱۴۹۹	۳۱۲۸۲	۱۵۰۹	۲۰ تا کمتر از ۲۵ هکتار
۹۸۲	۸۲	۲۵۵۷۵	۱۲۸۲	۲۶۵۵۷	۱۲۸۹	۲۵ تا کمتر از ۳۵ هکتار
۶۸۵	۲۰	۲۷۶۹۵	۷۰۹	۲۸۳۸۰	۷۱۰	۳۵ تا کمتر از ۵۰ هکتار
۵۲۲۹	۹۶	۱۰۸۴۳۷	۱۰۲۹	۱۱۳۶۶۶	۱۰۵۳	جمع ۵۰ هکتار و بیشتر
۱۸۵۰	۶۸	۴۴۸۲۷	۷۵۲	۴۶۶۷۷	۷۵۶	۵۰ تا کمتر از ۱۰۰ هکتار
۷۹۲	۱۸	۲۶۵۲۲	۲۲۵	۲۷۲۲۶	۲۲۵	۱۰۰ تا کمتر از ۲۰۰ هکتار
۶۱۸	۵	۱۳۱۶۰	۵۲	۱۳۷۷۸	۵۴	۲۰۰ تا کمتر از ۵۰۰ هکتار
۷۶۸	۲	۶۰۷۹	۱۱	۶۸۴۶	۱۱	۵۰۰ تا کمتر از ۱۰۰۰ هکتار
۱۲۰۰	۱	۲۶۲۰	۳	۳۸۲۰	۳	۱۰۰۰ تا کمتر از ۲۰۰۰ هکتار
.	.	۱۵۲۲۰	۲	۱۵۲۲۰	۲	۲۰۰۰ هکتار و بیشتر

نتایج تفصیلی سرشماری عمومی کشاورزی ۱۳۸۲ - استان گلستان

۱۷ - تعداد و مساحت بهره‌بردارانی‌های دارای اراضی زراعی بر حسب سن بهره‌بردار (بهره‌بردار - هکتار)

این		زیر کشت		کل		سن بهره‌بردار
مساحت	تعداد	مساحت	تعداد	مساحت	تعداد	
۱۰۷۲۹	۲۷۶۷	۲۹۲۳۲۸	۱۵۱۳۶	۵۰۳۰۵۶	۹۶۴۵۱	جمع
-	-	۱۹۲	۲۷	۱۹۲	۲۷	کمتر از ۱۵ ساله
۲۷	۹	۱۶۱۲	۲۱۰	۱۶۳۹	۲۱۹	۱۵ - ۱۹ ساله
۱۷۹	۲۰	۸۲۰۳	۲۰۳۲	۸۳۷۲	۲۰۲۹	۲۰ - ۲۴ ساله
۲۵۵	۱۱۵	۷۱۳۳۷	۵۲۸۳	۷۱۷۹۲	۵۴۱۳	۲۵ - ۲۹ ساله
۷۲۱	۱۷۵	۲۵۵۲۱	۸۲۲۹	۳۶۷۵۰	۸۲۶۶	۳۰ - ۳۴ ساله
۸۶۳	۲۲۱	۲۶۷۶۲	۱۰۱۹۶	۲۷۶۲۵	۱۰۲۵۱	۳۵ - ۳۹ ساله
۱۲۶۲	۳۲۰	۶۱۶۳۵	۱۳۷۰۶	۶۳۸۹۸	۱۳۷۸۵	۴۰ - ۴۴ ساله
۱۱۹۲	۳۲۲	۶۲۱۴۱	۱۲۲۱۱	۶۳۳۵۲	۱۲۲۸۵	۴۵ - ۴۹ ساله
۱۰۰۷	۳۲۰	۶۲۹۲۰	۱۱۵۳۷	۶۳۹۵۷	۱۱۵۹۷	۵۰ - ۵۴ ساله
۹۳۲	۲۵۷	۴۶۵۵۷	۷۶۳۳	۴۷۳۸۸	۷۶۷۷	۵۵ - ۵۹ ساله
۱۳۵۶	۳۱۳	۵۲۳۷۷	۸۸۰۰	۵۳۲۵۷	۸۸۲۵	۶۰ - ۶۴ ساله
۸۰۲	۱۹۸	۳۱۶۳۳	۵۵۲۸	۳۲۲۳۶	۵۵۷۱	۶۵ - ۶۹ ساله
۱۱۲۲	۲۲۷	۳۲۲۸۲	۵۷۰۵	۳۲۸۰۲	۵۷۳۹	۷۰ - ۷۴ ساله
۲۹۳	۱۰۷	۱۲۶۶۰	۲۳۵۶	۱۵۰۵۳	۲۳۷۵	۷۵ - ۷۹ ساله
۵۲۵	۹۸	۱۲۵۲۳	۱۹۷۳	۱۳۰۲۸	۱۹۸۸	۸۰ ساله و بیشتر

۱۸ - تعداد و مساحت بهره‌برداري‌های دارای اراضی زراعی آبی برحسب شهرستان (بهره‌برداري - هکتار)

آیش		زیرکشت		کل		شهرستان
مساحت	تعداد	مساحت	تعداد	مساحت	تعداد	
۲۱۱۵	۱۸۷	۱۷۷۶۲۱	۴۹۲۸۹	۱۷۹۸۳۶	۴۹۴۷۴ گلستان
۱۸۸	۱۱۵	۸۹۰۶	۲۹۵۴	۹۰۹۲	۲۹۹۲ آزادشهر
۵۱۲	۶۲	۲۷۸۶۰	۶۰۵۶	۲۸۴۷۲	۴۰۶۱ آق قلا
۱۵	۱۵	۲۲۱۱	۱۹۵۵	۲۲۲۶	۱۹۵۷ بندرگز
۶۶	۳۲	۷۸۹۰	۱۳۷۷	۷۹۵۶	۱۲۸۸ ترکمن
۷۸	۵۳	۱۲۵۲۷	۲۳۱۲	۱۲۶۰۵	۴۳۲۳ رامیان
۱۱۷	۹۱	۲۱۹۱۵	۶۰۸۷	۲۲۰۳۳	۶۰۹۰ علی‌آباد
۲۶	۱۵	۷۰۴۱	۳۱۶۴	۷۰۴۷	۳۱۶۶ کردکوی
۵	۲	۹۲۶۲	۲۲۵۰	۹۲۶۸	۲۲۵۱ کلاله
۷۷۱	۲۵۲	۲۹۹۷۲	۱۰۵۷۱	۳۰۷۴۴	۱۰۴۴۶ گرگان
۳۲۲	۸۹	۲۰۲۱۸	۶۰۵۴	۲۰۶۶۲	۶۰۷۳ گنبد کاووس
۷۲	۵۹	۹۷۳۷	۴۵۰۹	۹۸۰۹	۴۵۲۷ مینودشت

نتایج تفصیلی سرشماری عمومی کشاورزی ۱۳۸۲ - استان گلستان

۱۹- تعداد و مساحت اراضی زراعی بهره‌برداری‌ها به تفکیک آبی و دیم برحسب شهرستان (بهره‌برداری - هکتار)

فقط آبی		جمع		شهرستان
مساحت	تعداد	مساحت	تعداد	
۱۳۷۷۹۶	۲۵۲۵۲	۵۲۶۶۹۶	۹۶۶۰۷	گلستان
۵۸۶۶	۲۱۲۰	۱۸۲۳۷	۵۵۲۲	آزادشهر
۲۲۶۶۶	۲۲۲۰	۵۲۰۰۱	۸۱۱۸	آق قلا
۱۲۲۰	۷۸۶	۶۹۷۹	۲۲۶۰	بندرگز
۵۱۲۲	۸۹۹	۵۹۵۲۲	۶۸۲۲	ترکمن
۱۰۲۸۲	۲۲۲۵	۱۹۸۰۸	۵۹۲۲	رامیان
۱۸۸۹۸	۵۲۲۶	۲۹۹۷۸	۷۵۲۲	علی‌آباد
۲۶۹۶	۱۸۰۸	۱۷۲۸۹	۷۲۷۶	کردکوی
۶۲۶۲	۲۰۲۶	۸۸۷۶۲	۱۳۱۱۲	کلانه
۲۶۷۱۵	۸۹۲۶	۲۹۱۸۶	۱۳۲۳۰	گرگان
۲۹۵۳۵	۲۲۲۲	۱۵۹۵۲۲	۱۲۲۲۶	گنبد کاوس
۶۲۰۰	۲۲۲۲	۲۲۲۰۸	۱۰۵۵۰	مینودشت

آبی و دیم توأم			فقط دیم		شهرستان	
مساحت		تعداد	مساحت	تعداد		
دیم	آبی				جمع	
۷۲۲۲۸	۲۲۰۲۰	۱۱۵۲۴۸	۱۴۱۲۲	۲۷۲۲۳۱	۶۷۱۳۳	گلستان
۵۲۹۰	۲۲۲۸	۸۷۱۸	۱۸۷۲	۲۶۵۲	۱۵۲۲	آزادشهر
۶۲۰۵	۵۷۰۷	۱۲۰۱۲	۸۲۲	۱۹۲۲۲	۲۰۵۷	آق قلا
۱۹۲۷	۹۸۶	۲۹۱۳	۱۱۷۲	۲۸۲۶	۲۲۰۲	بندرگز
۲۱۹۳	۲۸۲۲	۷۰۱۶	۲۸۹	۲۷۲۷۲	۵۲۲۶	ترکمن
۲۰۲۲	۲۲۲۱	۵۲۴۵	۸۸۸	۲۱۵۹	۱۶۱۰	رامیان
۲۹۰۱	۲۱۳۲	۷۰۳۵	۸۶۲	۲۰۲۲	۱۲۲۲	علی‌آباد
۲۰۲۱	۲۳۷۰	۵۲۰۲	۱۳۵۸	۷۲۹۱	۲۱۱۱	کردکوی
۷۴۰۲	۲۹۰۶	۱۰۳۰۸	۱۲۰۵	۷۲۰۹۳	۹۸۶۱	کلانه
۲۶۹۳	۲۰۲۸	۷۷۲۱	۱۷۰۰	۲۷۵۰	۲۵۸۵	گرگان
۲۷۶۷۸	۱۱۱۲۷	۳۸۶۰۵	۱۶۳۹	۹۱۳۸۲	۸۱۶۲	گنبد کاوس
۶۹۶۲	۲۵۰۹	۱۰۴۷۲	۲۱۰۲	۱۶۵۲۶	۶۰۲۳	مینودشت

۲۰- تعداد و مساحت باغ و قلمستان بهره‌برداری‌ها بر حسب شهرستان (بهره‌برداری - هکتار)

محصولات دائمی غیرمثمر		محصولات دائمی مثمر		کل		شهرستان
مساحت	تعداد	مساحت	تعداد	مساحت	تعداد	
۲۵۲	۳۷۱	۱۱۸۱۹	۱۰۲۸۳	۱۲۲۷۱	۱۰۵۱۰	گلستان
۲۵	۱۰۴	۶۲۷	۸۳۲	۶۶۲	۹۰۳	آزادشهر
۷	۸	۱۳۵	۲۴۱	۱۲۲	۲۴۸	آق قلا
۹	۱۸	۱۵۷۱	۱۵۹۹	۱۵۷۹	۱۶۱۱	بندرگز
//	۲	۲۳	۳۵۰	۲۳	۳۵۲	تورکمن
۱۷	۹	۱۵۶۰	۸۴۵	۱۵۷۸	۸۴۸	رامیان
۱۲	۲۵	۱۰۵۹	۱۰۰۲	۱۰۷۱	۱۰۱۵	علی‌آباد
۵	۱۶	۶۱۹	۷۶۹	۶۲۲	۷۷۶	کردکوی
۱۲	۵۲	۱۵۷۵	۱۵۱۲	۱۵۸۸	۱۵۳۲	کلاه
۱۷	۲۷	۱۱۹۷	۱۰۶۲	۱۲۱۲	۱۰۸۴	گرگان
۳۲۹	۶۶	۲۲۶۴	۲۷۷	۲۲۹۲	۴۲۲	گنبد کاوس
۹	۲۲	۹۷۹	۱۶۹۰	۹۸۸	۱۷۰۹	مینودشت

نتایج تفصیلی سرشماری عمومی کشاورزی ۱۳۸۲ - استان گلستان

۲۱- تعداد و مساحت باغ و قلمستان بهره‌برداری‌ها برحسب وسعت اراضی کشاورزی

(بهره‌برداری - هکتار)

محصولات دائمی غیرشمر		محصولات دائمی شمر		کل		وسعت اراضی کشاورزی
مساحت	تعداد	مساحت	تعداد	مساحت	تعداد	
				۱۲۲۷۱	۱۰۵۱۰	جمع
۴۵۲	۳۷۰	۱۱۸۱۹	۱۰۲۸۳	۴۴۲	۳۱۱۹	جمع کمتر از ۱ هکتار
۸	۱۵	۲۱۲	۳۰۵۰	۵۰	۱۶۳۳	کمتر از ۰/۱ هکتار
۱	۵۲	۲۹	۱۵۸۸	۲۹	۲۷۴	۰/۱ تا کمتر از ۰/۲ هکتار
۱	۷	۲۹	۲۷۹	۸۹	۲۲۹	۰/۲ تا کمتر از ۰/۵ هکتار
۱	۱۰	۸۸	۲۲۹	۲۷۲	۷۸۲	۰/۵ تا کمتر از ۱ هکتار
۵	۲۵	۲۶۹	۷۷۰	۲۰۶۶	۲۶۱۶	جمع ۱ تا کمتر از ۵ هکتار
۵۶	۱۴۲	۳۰۱۰	۲۵۲۵	۸۲۷	۱۶۲۸	۱ تا کمتر از ۲ هکتار
۱۴	۲۷	۸۲۳	۱۶۰۷	۸۵۸	۱۲۹۶	۲ تا کمتر از ۳ هکتار
۱۱	۲۶	۸۲۸	۱۲۷۳	۷۸۲	۱۰۰۲	۳ تا کمتر از ۴ هکتار
۱۹	۲۲	۷۶۲	۹۷۸	۵۷۶	۶۹۰	۴ تا کمتر از ۵ هکتار
۱۲	۲۶	۵۶۵	۶۷۷	۳۰۸۸	۲۳۵۰	جمع ۵ تا کمتر از ۲۰ هکتار
۶۶	۱۰۲	۳۰۲۳	۲۲۸۸	۱۲۳۱	۱۱۷۳	۵ تا کمتر از ۷/۵ هکتار
۱۶	۲۷	۱۲۱۶	۱۱۲۷	۵۲۰	۲۲۵	۷/۵ تا کمتر از ۱۰ هکتار
۱۵	۱۹	۵۱۵	۲۱۰	۷۶۶	۵۱۹	۱۰ تا کمتر از ۱۵ هکتار
۲۷	۲۵	۷۳۹	۵۰۲	۵۶۱	۲۳۲	۱۵ تا کمتر از ۲۰ هکتار
۸	۱۲	۵۵۳	۲۲۶	۱۲۳۶	۲۲۲	جمع ۲۰ تا کمتر از ۵۰ هکتار
۶۰	۱۹	۱۲۷۵	۳۱۱	۹۰۲	۱۲۵	۲۰ تا کمتر از ۲۵ هکتار
۱۴	۱۰	۲۸۸	۱۲۸	۲۲۹	۱۲۲	۲۵ تا کمتر از ۳۵ هکتار
۱۶	۵	۲۳۲	۱۲۰	۳۸۵	۶۵	۳۵ تا کمتر از ۵۰ هکتار
۳۱	۲	۲۵۲	۶۳	۲۳۳۱	۱۰۳	جمع ۵۰ هکتار و بیشتر
۲۶۲	۱۰	۳۰۷۷	۹۱	۷۶۵	۶۶	۵۰ تا کمتر از ۱۰۰ هکتار
۱۵	۶	۷۲۹	۶۲	۴۸۲	۱۹	۱۰۰ تا کمتر از ۲۰۰ هکتار
۳۲	۳	۲۵۰	۱۸	۸۰۵	۷	۲۰۰ تا کمتر از ۵۰۰ هکتار
۲۱۵	۱	۵۹۰	۶	۱۲۸۱	۵	۵۰۰ تا کمتر از ۱۰۰۰ هکتار
.	.	۱۲۸۱	۵	۷۸۲	۲	۱۰۰۰ تا کمتر از ۲۰۰۰ هکتار
.	.	۷۸۲	۲	۲۲۵	۲	۲۰۰۰ هکتار و بیشتر
.	.	۲۲۵	۲			

۲۲- تعداد و مساحت باغ و قلمستان بهره‌برداری‌ها برحسب سن بهره‌بردار (بهره‌برداری - هکتار)

محصولات دائمی غیرمثمر		محصولات دائمی مثمر		کل		سن بهره‌بردار
مساحت	تعداد	مساحت	تعداد	مساحت	تعداد	
۲۱۲	۳۵۰	۸۸۲۳	۱۰۱۷۳	۹۰۵۵	۱۰۳۲۴	جمع
//	۱	۱	۴	۱	۲	کمتر از ۱۵ ساله
.	.	۶	۲۴	۶	۲۴	۱۵ - ۱۹ ساله
۴	۹	۵۸	۱۲۱	۶۲	۱۴۶	۲۰ - ۲۴ ساله
۴	۲۳	۲۸۶	۴۲۳	۲۹۰	۴۳۶	۲۵ - ۲۹ ساله
۳	۲۲	۳۶۷	۶۶۵	۴۷۰	۶۸۲	۳۰ - ۳۴ ساله
۵۱	۲۹	۷۶۶	۹۲۸	۸۱۷	۹۵۷	۳۵ - ۳۹ ساله
۵۲	۲۹	۹۸۳	۱۳۹۱	۱۰۳۵	۱۴۲۲	۴۰ - ۴۴ ساله
۳۱	۲۹	۹۷۱	۱۳۰۳	۱۰۰۲	۱۳۳۵	۴۵ - ۴۹ ساله
۱۳	۲۵	۱۱۳۱	۱۳۷۷	۱۱۴۵	۱۴۰۲	۵۰ - ۵۴ ساله
۱۳	۲۱	۷۹۴	۹۲۵	۸۰۵	۹۲۴	۵۵ - ۵۹ ساله
۲۰	۳۴	۱۵۴۱	۱۰۳۳	۱۵۶۱	۱۰۵۵	۶۰ - ۶۴ ساله
۳	۱۲	۶۶۰	۷۳۱	۶۶۳	۷۳۹	۶۵ - ۶۹ ساله
۱۶	۱۳	۶۲۰	۶۷۷	۶۳۶	۶۸۸	۷۰ - ۷۴ ساله
۱	۵	۳۱۸	۲۹۷	۳۱۹	۳۹۹	۷۵ - ۷۹ ساله
۲	۷	۲۲۲	۲۴۶	۲۲۳	۲۵۱	۸۰ ساله و بیشتر

۲۳- تعداد و مساحت باغ و قلمستان بهره‌برداری‌ها برحسب وسعت اراضی باغ و قلمستان (بهره‌برداری - هکتار)

محصولات دائمی غیر مثمر		محصولات دائمی مثمر		کل		وسعت اراضی باغ و قلمستان
مساحت	تعداد	مساحت	تعداد	مساحت	تعداد	
۴۵۲	۳۷۰	۱۱۸۱۹	۱۰۲۸۳	۱۲۲۷۱	۱۰۵۱۰	جمع
۲۷	۲۸۱	۱۳۶۷	۷۷۹۲	۱۴۰۴	۷۹۸۱	جمع کمتر از ۱ هکتار
۴	۱۴۸	۱۳۳	۴۱۶۳	۱۳۸	۲۲۷۹	کمتر از ۰/۱ هکتار
۴	۳۸	۱۰۹	۹۳۱	۱۱۳	۹۵۷	۰/۱ تا کمتر از ۰/۳ هکتار
۱۱	۵۳	۳۲۳	۱۲۶۸	۳۵۴	۱۴۹۴	۰/۳ تا کمتر از ۰/۵ هکتار
۱۸	۵۰	۷۸۱	۱۴۳۰	۷۹۹	۱۴۵۲	۰/۵ تا کمتر از ۱ هکتار
۸۵	۶۹	۳۷۱۳	۲۱۶۶	۳۷۱۷	۲۱۹۹	جمع ۱ تا کمتر از ۵ هکتار
۳۴	۴۶	۱۴۸۴	۱۲۲۲	۱۵۱۸	۱۳۲۱	۱ تا کمتر از ۲ هکتار
۱۹	۱۲	۱۰۲۳	۲۹۰	۱۰۳۲	۲۹۶	۲ تا کمتر از ۳ هکتار
۳۲	۱۲	۱۲۰۶	۳۵۴	۱۲۳۸	۳۶۱	۳ تا کمتر از ۵ هکتار
۲۳۱	۱۳	۶۷۳۱	۳۴۵	۷۰۷۰	۲۳۰	جمع ۵ هکتار و بیشتر
۱۲	۴	۱۰۵۵	۱۷۶	۱۰۶۹	۱۷۶	۵ تا کمتر از ۱۰ هکتار
۳۲	۳	۱۰۸۱	۸۵	۱۱۱۳	۸۸	۱۰ تا کمتر از ۲۰ هکتار
۵۰	۲	۱۷۶۲	۴۵	۱۳۱۲	۴۶	۲۰ تا کمتر از ۵۰ هکتار
۲۲۵	۲	۳۳۲۲	۱۹	۳۵۷۷	۲۰	۵۰ هکتار و بیشتر

۲۴- تعداد و مساحت باغ و قلمستان آبی بهره‌برداری‌ها برحسب شهرستان (بهره‌برداری - هکتار)

شهرستان	کل		محصولات دائمی مشر		محصولات دائمی غیر مشر	
	تعداد	مساحت	تعداد	مساحت	تعداد	مساحت
گلستان	۶۴۸۹	۸۶۶۸	۶۳۳۵	۸۴۲۱	۲۴۵	۱۷۷
آزادشهر	۷۶۶	۵۵۷	۷۰۹	۵۲۵	۸۹	۲۱
آق قلا	۲۴۴	۱۲۸	۲۲۹	۱۳۵	۶	۲
بندر گز	۹۶۲	۹۷۶	۹۵۸	۹۷۵	۸	۱
ترکمن	۳۳۲	۳۲	۳۲۰	۲۲	۲	//
رامیان	۷۲۵	۱۳۳۰	۷۲۲	۱۳۲۷	۶	۲
علی آباد	۸۱۹	۸۱۷	۸۱۰	۸۰۹	۱۵	۱
کردکوی	۲۹۹	۲۵۲	۲۹۴	۲۵۱	۱	۲
کلاره	۲۳۰	۵۲۷	۲۲۵	۵۲۰	۱۹	۲
گرگان	۹۰۲	۱۰۰۰	۸۸۷	۹۸۶	۲۵	۱۵
گنبد کاوس	۲۶۵	۲۲۰۹	۲۲۲	۲۳۰۸	۲۸	۱۰۱
مینودشت	۵۴۳	۳۹۸	۵۳۵	۳۹۲	۱۷	۲

۲۵- تعداد و مساحت باغ و قلمستان دیم بهره‌برداری‌ها برحسب شهرستان (بهره‌برداری - هکتار)

شهرستان	کل		محصولات دائمی مشر		محصولات دائمی غیر مشر	
	تعداد	مساحت	تعداد	مساحت	تعداد	مساحت
گلستان	۴۱۱۰	۳۶۲۳	۴۰۲۶	۳۳۳۸	۱۲۶	۲۷۵
آزادشهر	۱۳۷	۱۰۵	۱۲۳	۱۰۲	۱۵	۲
آق قلا	۲	۲	۲	⊙	۲	⊙
بندر گز	۶۹۲	۶۰۳	۶۸۵	۵۹۵	۱۰	۸
ترکمن	۲۱	۱	۲۰	۱	۱	⊙
رامیان	۱۲۷	۲۲۸	۱۲۵	۲۲۳	۲	۱۵
علی آباد	۲۰۵	۲۵۳	۱۹۶	۲۵۰	۱۰	۳
کردکوی	۲۸۲	۱۶۹	۲۷۸	۱۶۸	۷	۱
کلاره	۱۲۰۹	۱۰۶۱	۱۱۹۶	۱۰۵۲	۲۲	۷
گرگان	۱۸۶	۲۱۳	۱۸۲	۲۱۱	۲	⊙
گنبد کاوس	۶۹	۲۸۲	۵۳	۱۵۶	۱۸	۲۲۸
مینودشت	۱۱۷۷	۵۹۰	۱۱۶۳	۵۸۵	۲۵	۵

نتایج تفصیلی سرشماری عمومی کشاورزی ۱۳۸۲ - استان گلستان

۲۶- تعداد و مساحت باغ و قلمستان بهره‌برداری‌ها به تفکیک آبی و دیم برحسب شهرستان (بهره‌برداری - هکتار)

شهرستان	جمع		فقط آبی	
	تعداد	مساحت	تعداد	مساحت
گلستان	۱۰۵۶۰	۱۲۲۷۱	۶۴۰۰	۸۴۸۹
آرادشهر	۹۰۳	۶۶۲	۷۶۶	۵۵۷
آق فلا	۲۲۸	۱۲۲	۲۴۲	۱۲۸
بندرگز	۱۶۶۱	۱۵۷۹	۹۱۹	۹۰۱
ترکمن	۲۵۳	۲۲	۳۳۲	۲۲
رامیان	۸۲۸	۱۵۷۸	۷۲۱	۱۲۸۳
علی‌آباد	۱۰۱۵	۱۰۷۱	۸۱۰	۸۱۶
کردکوی	۷۷۶	۶۲۲	۴۹۳	۴۲۱
کلانه	۱۵۲۲	۱۵۸۸	۳۲۳	۵۲۶
گرگان	۱۰۸۲	۱۲۱۲	۸۹۶	۹۹۷
گنبد کاووس	۴۳۲	۲۷۹۲	۲۶۴	۲۲۰۹
میودشت	۱۷۰۹	۹۸۸	۵۳۲	۲۹۰

شهرستان	فقط دیم		آبی و دیم توأم		
	تعداد	مساحت	مساحت		
			جمع	آبی	دیم
گلستان	۲۰۲۱	۳۲۹۱	۲۹۱	۱۵۹	۱۳۲
آرادشهر	۱۳۲	۱۰۵	۰	۰	۰
آق فلا	۳	۲	۰	۰	۰
بندرگز	۶۲۸	۵۲۷	۱۵۱	۷۵	۷۶
ترکمن	۲۱	۱	۰	۰	۰
رامیان	۱۲۲	۲۱۲	۸۳	۵۷	۲۶
علی‌آباد	۱۹۶	۲۴۷	۸	۲	۶
کردکوی	۳۷۶	۱۶۷	۱۶	۱۳	۲
کلانه	۱۲۰۲	۱۰۵۸	۳	۱	۳
گرگان	۱۷۹	۲۰۲	۱۵	۳	۱۲
گنبد کاووس	۶۸	۲۸۲	۰	۰	۰
میودشت	۱۱۶۶	۵۸۵	۱۳	۸	۵

فصل سوم

زراعت

(محصولات سالانه در فضای باز)

۲۷- تعداد بهره‌برداری، سطح کاشت و مقدار تولید محصولات زراعی بهره‌برداری‌های کشاورزی برحسب نام محصول (بهره‌برداری - هکتار - تن)

(فضای باز)

نام محصول	کل			آبی			دیم		
	تعداد	سطح کاشت	تولید	تعداد	سطح کاشت	تولید	تعداد	سطح کاشت	تولید
جمع	۶۹۸۷۷	۵۸۵۰۱۰	۹۳۷۰۸۰	۱۹۴۶۰	۲۰۲۶۶۵	۲۴۸۸۷۱	۵۲۲۲۰	۲۸۲۲۶۵	۳۳۲۰۸
گندم	۱۲۶۷۹	۷۹۸۳۱	۱۳۸۱۵۹	۱۸۹۴	۶۲۹۷	۱۳۵۲۶	۱۱۰۵۱	۷۵۸۶۶۷	۶۶۸۲۰۸
جو	۲۱۲۶۸	۳۷۷۲۵	۱۲۲۶۳۲	۲۱۲۶۸	۳۷۷۲۵	۱۲۲۶۳۲	۰	۰	۰
برنج (شلنوک)	۱۷۲	۱۵۱۰	۹۰۷۵	۱۳۳	۱۵۰۲	۹۰۵۹	۳۹	۷	۱۶
ذرت دانهای	۴۲	۱۶۹	۵۷۵۰	۴۲	۱۶۹	۵۷۵۰	۰	۰	۰
چغندر قند	۱۰۶۹۲	۱۶۹۸۱	۲۷۰۹۸	۲۹۶۰	۱۰۵۲۸	۱۹۱۰۹	۵۸۸۷	۶۲۵۲	۷۸۸۹
پنبه (وش)	۶	۱۰	۱۸	۶	۹	۱۸	۱	۱	۱
زعفران ^(۱)	۱۷۰۴	۲۴۸۰	۲۵۶۶	۱۲۷۵	۱۸۷۷	۲۰۲۵	۳۳۷	۶۰۳	۵۲۰
انواع لوبیا (دانه خشک)	۱۲۷	۹۲	۱۶۰	۴۶	۲۸	۸۵	۸۱	۵۵	۷۶
انواع نخود (دانه خشک)	۷۴۲	۷۶۷	۴۶۹	۱۲	۷	۶	۷۲۱	۷۶۰	۲۶۲
عدس	۱۵۲۲	۱۶۲۷	۲۵۲۸	۸۷۷	۹۹۲	۲۴۵۱	۶۲۶	۶۲۶	۱۱۸۶
باقلا (دانه خشک)	۱۶۱۱	۳۱۴۵	۱۴۰۶	۲۵۳	۲۸۱	۳۱۵	۱۲۸۲	۲۷۶۴	۱۰۹۰
ماش	۶۱۹۸	۲۱۵۲۶	۳۳۳۲۲	۱۰۹۳	۴۹۱۲	۸۵۸۷	۵۲۰۲	۱۶۶۲۴	۲۵۸۵۵
کلزا	۱۲۸۷	۴۰۹۶	۵۹۵۸	۱۱۷	۱۸۰	۲۲۸	۱۱۸۵	۳۹۱۶	۵۷۲۱
آفتابگردان روغنی	۹۳۹	۲۶۲۵	۲۶۳۶۱	۲۷۵	۵۰۲	۵۱۰۶	۶۶۴	۲۱۲۳	۲۱۳۵۲
هندوانه	۲۱۴۲	۱۳۱۶	۲۵۵۸۵	۲۰۷۶	۱۳۰۲	۲۵۲۲۲	۶۶	۱۵	۱۱۲
خیار	۷۸۱	۱۱۷۳	۱۱۲۹۵	۶۲۸	۹۶۲	۱۰۹۹۶	۱۲۶	۲۱۱	۱۰۹۹
خریزه، طالبی، گرمک و دستنبو	۳۰۶	۲۹۸	۱۳۷۲	۲۰۵	۲۴۱	۱۱۷۹	۱۰۳	۷۷	۱۹۲
یونجه و اسپرس (خشک)	۲۷۲	۳۰۳	۲۰۶۲	۱۶۸	۲۱۰	۱۵۳۲	۱۰۶	۹۲	۵۲۸
شبنم (خشک)	۶۶۴	۱۲۹۲	۴۰۳۵۱	۲۸۷	۱۲۳۶	۳۵۵۰۰	۳۸۱	۲۵۶	۲۸۵۱
ذرت خوشه‌ای و علوفه‌ای	۳۸۰۹	۶۲۲۷	۱۱۱۳۲۱	۲۳۶۱	۶۰۳۹	۱۰۹۰۷۶	۳۷۵	۲۰۸	۲۲۲۶
سیب زمینی	۱۱۰۴	۵۲۰	۷۴۲۸	۳۱۲	۲۰۰	۲۶۶۲	۷۹۲	۳۳۰	۳۷۷۶
پیاز	۷۲۷۵	۶۴۰۸	۱۵۶۵۱۸	۵۹۴۴	۵۵۹۳	۱۲۶۷۴۲	۱۵۴۵	۸۱۴	۹۷۷۲
گوجه فرنگی	۲۶۹	۴۰	۲۵	۸۲	۳	۲۲	۱۸۵	۲۶	۲۲
سیر (خشک)	۱۳	۱	۲۰	۱۲	۱	۲۰	۰	۰	۰
هویج، ترب، شلغم و چغندرلبویی									



نتایج تفصیلی سرشماری عمومی کشاورزی ۱۳۸۲ - استان گلستان

۲۷- تعداد بهره‌برداری، سطح کاشت و مقدار تولید محصولات زراعی بهره‌برداری‌های کشاورزی برحسب نام محصول (دنباله)
(بهره‌برداری - هکتار - تن)

(فضای باز)

نام محصول	کل			آبی			دیم		
	تعداد	سطح کاشت	تولید	تعداد	سطح کاشت	تولید	تعداد	سطح کاشت	تولید
سایر سبزیجات ^(۱)	۲۱۱۷	۲۷۰۲	۳۲۲۹۰	۲۴۴۸	۱۲۶۶	۲۰۹۰۹	۱۷۰۲	۱۲۲۷	۱۱۵۸۱
توتون.....	۲۳۹۶	۲۱۵۸	۷۸۲۷	۱۶۷۰	۱۵۱۶	۲۲۳۱	۷۲۹	۶۲۲	۶۱۶
تسیکو.....	۰	۰	۰	۰	۰	۰	۰	۰	۰
گیاهان سالانه زینتی.....	۱۹	۵	-	۱۸	۵	-	۱	⊙	-
ارزن.....	۱۱۱	۹۸	۹۶	۲۵	۱۶	۲۰	۸۷	۸۲	۷۶
بادام زمینی.....	۲۹۵	۲۲۰	۹۹۶	۱۷۵	۲۰۵	۶۵۳	۲۲۱	۲۱۵	۲۲۲
زیره.....	۶۰۵	۲۲۶۶	۲۸۵	۱۲	۲۲	۹	۵۹۳	۴۴۴۴	۲۷۷
حنای.....	۰	۰	۰	۰	۰	۰	۰	۰	۰
روناس.....	۰	۰	۰	۰	۰	۰	۰	۰	۰
افشانگردان اجیلی.....	۱۸	۱	۱	۱۲	//	//	۶	۱	۱
هندوانه اجیلی.....	۲۶	۱۳۶	۹۲	۱	⊙	⊙	۲۵	۱۳۶	۹۲
کدو اجیلی.....	۱۳۲۲	۱۳۰۲	۸۷۲	۳۷۵	۲۲۲	۲۶۶	۹۵۲	۹۵۸	۶۰۶
شاهدانه.....	۰	۰	۰	۰	۰	۰	۰	۰	۰
سباهدانه.....	۳	۹	۲۱	۲	⊙	⊙	۱	⊙	⊙
هندوانه بذری.....	۰	۰	۰	۰	۰	۰	۰	۰	۰
یونجه بذری.....	۱	⊙	⊙	۰	۰	۰	۱	⊙	⊙
پياز بذری.....	۲	⊙	⊙	۰	۰	۰	۲	⊙	⊙
گشنیز بذری.....	۰	۰	۰	۰	۰	۰	۰	۰	۰
سویا.....	۱۵۹۹۱	۳۷۴۸۰	۷۸۷۳۱	۱۱۴۵۵	۲۰۹۲۲	۶۸۱۸۹	۲۶۷۲	۶۵۲۸	۱۰۵۲۲
چغندر علوفه‌ای.....	۰	۰	۰	۰	۰	۰	۰	۰	۰
چغندر قند بذری.....	۰	۰	۰	۰	۰	۰	۰	۰	۰

(۱) تولید زعفران به کیلوگرم است.

(۲) پانچجان، انواع کدو، نخودفرنگی، لوبیاسبز، کاهو، انواع کلم، کرفس، اسفناج، جعفری، گشنیز(برگی)، شاهی، تره فرنگی، ریحان، نعناع، ترخون، شنبلیله، مرزه، مارچوبه، سیرسبز، پیازچه، بامیه، فلفل، تربچه، شوید، آندپو، آرتیشو و ...

۲۸- تعداد بهره‌برداری، سطح کاشت و مقدار تولید گندم برحسب شهرستان (بهره‌برداری - هکتار - تن) (فضای باز)

شهرستان	کل			آبی			دیم		
	تعداد	سطح کاشت	تولید	تعداد	سطح کاشت	تولید	تعداد	سطح کاشت	تولید
گلستان	۶۹۸۷۷	۲۴۵۷۶۵	۹۳۷۰۸۰	۱۷۰۹۹	۱۹۴۶۰	۲۶۸۸۷۱	۵۲۲۴۰	۲۵۸۶۶۷	۶۶۸۲۰۸
آزادشهر	۳۹۵۲	۱۲۲۸۴	۳۵۹۹۵	۱۰۵۶	۳۶۲۷	۱۱۸۱۷	۳۲۲۲	۸۶۵۲	۲۲۱۷۸
آق قلا	۵۸۲۹	۳۳۵۱۲	۸۶۲۲۷	۱۵۹۸۹	۲۳۵۲	۲۶۹۱۳	۳۸۱۰	۱۷۵۲۲	۲۹۵۲۲
بندرگز	۱۵۱۵	۱۷۸۹	۲۳۰۰	۷۲	۲۵	۱۹۷	۱۳۸۰	۱۷۱۶	۲۱۰۳
ترکمن	۲۲۷۰	۱۳۷۶۸	۳۱۵۲۲	۲۳۱۹	۳۲۲	۷۰۳۸	۲۱۰	۱۱۲۲۹	۲۲۲۷
رامیان	۳۹۵۲	۱۲۸۳۹	۳۷۹۲۲	۱۰۹۰	۳۲۲	۳۸۰۹	۲۶۶۶	۱۱۷۲۹	۲۲۱۱۲
علی آباد	۵۳۴۱	۲۲۵۲۷	۷۰۱۶۹	۹۸۶۷	۲۵۶۲	۲۲۶۲۲	۳۰۷۲	۱۲۶۸۰	۲۷۵۲۷
کردکوی	۴۳۶۷	۸۲۰۹	۲۱۱۵۳	۲۹۰	۹۵	۹۷۹	۲۲۸۰	۸۰۱۹	۲۰۱۷۲
کلانه	۱۲۲۰۲	۷۸۱۸۱	۲۳۱۸۴۲	۸۱۳۳	۲۷۲۰	۲۷۱۲۸	۱۰۳۲۰	۷۰۰۳۷	۲۱۲۷۲۲
گرگان	۸۷۶۱	۲۱۵۲۳	۶۳۷۱۲	۷۶۲۲	۳۱۷۹	۲۲۲۷۱	۵۷۲۹	۱۳۸۸۱	۲۰۳۲۱
گنبد کاوس	۱۲۱۲۸	۱۱۳۸۹۱	۲۷۵۱۶۱	۳۱۶۵۹	۲۶۰۶	۹۲۲۸۲	۸۵۷۲	۸۲۲۲۲	۱۸۲۶۷۷
مینودشت	۹۳۲۷	۲۷۱۲۲	۶۷۸۲۲	۶۲۲۲	۲۱۶۶	۲۱۵۸۲	۷۸۱۲	۲۰۷۱۹	۲۶۲۲۰

۲۹- تعداد بهره‌برداری، سطح کاشت و مقدار تولید گندم برحسب وسعت اراضی کشاورزی (بهره‌برداری - هکتار - تن) (فضای باز)

زمین			آبی			کل			وسعت اراضی کشاورزی
تولید	سطح کاشت	تعداد	تولید	سطح کاشت	تعداد	تولید	سطح کاشت	تعداد	
۶۶۸۲۰۸	۲۵۸۶۶۷	۵۲۲۲۰	۲۶۸۸۷۱	۸۷۰۹۹	۱۹۲۶۰	۹۳۷۰۸۰	۲۲۵۷۶۵	۶۹۸۸۷	جمع
۵۳۰۰۵	۱۹۸۱	۲۱۸۶	۱۷۵۷	۵۵۶	۱۱۶۰	۷۰۶۲	۲۵۳۷	۵۳۲۶	جمع کمتر از ۱ هکتار
۲۱	۱۳	۲۶	۶	۱	۱۲	۲۷	۱۲	۲۹	کمتر از ۰/۱ هکتار
۵۱	۱۹	۱۲۳	۲۰	۶	۲۷	۷۰	۲۲	۱۵۰	۰/۱ تا کمتر از ۰/۲ هکتار
۶۷۷	۲۲۲	۸۲۰	۱۹۷	۶۱	۲۱۶	۸۷۶	۲۰۵	۱۰۲۲	۰/۲ تا کمتر از ۰/۱۵ هکتار
۲۵۲۷	۱۷۰۵	۲۱۹۷	۱۵۳۹	۲۸۸	۹۰۲	۶۰۷۱	۲۱۹۳	۲۰۸۲	۰/۱۵ تا کمتر از ۱ هکتار
۱۵۰۷۷۲	۵۹۵۳۳	۳۱۷۵۹	۶۰۹۱۵	۲۰۱۸۹	۱۰۹۹۹	۲۱۱۶۸۸	۷۹۷۲۱	۲۱۲۱۷	جمع ۱ تا کمتر از ۵ هکتار
۲۸۵۱۹	۱۱۱۲۹	۱۰۶۶۹	۱۰۳۳۹	۳۲۲۲	۳۲۹۲	۲۸۸۵۸	۱۲۵۷۳	۱۳۷۲۶	۱ تا کمتر از ۲ هکتار
۲۲۶۲۳	۱۷۲۹۰	۹۷۹۰	۱۹۹۸۹	۶۶۰۱	۳۷۳۲	۶۳۶۲۲	۲۲۸۹۱	۱۳۰۴۰	۲ تا کمتر از ۳ هکتار
۲۲۰۷۰	۱۶۶۳۷	۶۷۷۲	۱۵۱۵۷	۵۰۷۲	۲۲۲۳	۵۷۱۷۷	۲۱۷۱۰	۸۵۲۰	۳ تا کمتر از ۴ هکتار
۲۶۶۰۲	۱۴۹۷۷	۲۵۲۸	۱۵۲۳۰	۵۰۷۰	۱۷۲۹	۵۲۰۳۲	۱۹۵۲۷	۵۹۱۱	۴ تا کمتر از ۵ هکتار
۲۵۷۲۰۹	۹۶۵۳۳	۱۵۱۰۳	۹۷۲۳۷	۳۱۸۶۲	۵۹۲۲	۲۵۲۵۲۶	۱۲۸۳۹۶	۱۹۳۳۲	جمع ۵ تا کمتر از ۲۰ هکتار
۹۱۲۸۶	۳۵۱۲۹	۷۷۶۹	۳۲۲۲۱	۱۱۶۶۶	۲۰۰۵	۱۲۵۸۲۷	۲۶۸۱۲	۱۰۰۸۱	۵ تا کمتر از ۷/۵ هکتار
۳۷۷۲۸	۱۲۰۹۷	۲۲۸۳	۱۲۶۶۵	۳۷۲۶	۹۲۱	۵۲۴۱۳	۱۸۸۲۳	۲۸۹۲	۷/۵ تا کمتر از ۱۰ هکتار
۸۱۲۳۸	۲۰۰۵۲	۲۵۸۵	۲۱۱۰۲	۹۹۶۹	۱۲۰۸	۱۱۳۳۳۳	۲۰۰۲۱	۲۵۲۱	۱۰ تا کمتر از ۱۵ هکتار
۲۶۹۳۷	۱۷۲۳۵	۱۲۶۶	۱۷۰۲۶	۵۵۰۲	۵۸۸	۶۳۹۶۲	۲۲۷۲۸	۱۸۱۵	۱۵ تا کمتر از ۲۰ هکتار
۱۲۸۶۶۲	۴۸۱۰۶	۲۳۹۲	۵۲۹۲۸	۱۶۸۲۸	۱۰۲۰	۱۸۱۵۲۲	۶۲۹۵۵	۲۰۳۳	جمع ۲۰ تا کمتر از ۵۰ هکتار
۲۱۹۹۲	۱۵۲۲۲	۱۰۱۷	۱۷۵۲۶	۵۵۸۲	۲۲۹	۵۹۵۲۰	۲۱۰۲۸	۱۲۸۹	۲۰ تا کمتر از ۲۵ هکتار
۲۹۰۳۳	۱۸۵۶۹	۸۸۸	۱۸۷۲۲	۵۹۰۵	۳۶۵	۶۷۷۵۷	۲۲۲۷۲	۱۱۰۷	۲۵ تا کمتر از ۳۵ هکتار
۳۷۶۳۶	۱۲۰۹۲	۲۹۳	۱۶۶۵۹	۵۲۵۹	۲۲۷	۵۲۲۹۵	۱۹۲۵۲	۶۲۸	۳۵ تا کمتر از ۵۰ هکتار
۱۲۶۱۵۷	۵۲۵۱۲	۷۹۳	۵۶۰۳۲	۱۷۶۲۲	۳۳۹	۱۸۲۱۹۱	۷۰۱۵۶	۱۶۹	جمع ۵۰ هکتار و بیشتر
۶۰۵۹۲	۲۳۵۵۳	۵۶۰	۲۲۲۰۲	۷۶۷۰	۲۴۰	۸۲۸۹۶	۳۱۲۲۲	۶۹۱	۵۰ تا کمتر از ۱۰۰ هکتار
۲۳۳۹۸	۱۳۶۱۰	۱۷۵	۹۸۹۲	۳۲۹۸	۶۷	۲۳۲۹۲	۱۶۹۰۷	۲۰۷	۱۰۰ تا کمتر از ۲۰۰ هکتار
۱۶۶۲۳	۷۰۸۸	۲۶	۲۲۷۰	۱۵۸۰	۱۹	۲۱۰۹۲	۸۶۶۸	۵۲	۲۰۰ تا کمتر از ۵۰۰ هکتار
۳۷۶۲	۱۹۷۹	۷	۲۸۴۶	۱۵۹۰	۸	۸۶۱۰	۲۵۶۹	۱۰	۵۰۰ تا کمتر از ۱۰۰۰ هکتار
۹۲۰	۲۷۵	۲	۲۸۶۰	۹۲۰	۲	۲۷۸۰	۱۳۹۵	۲	۱۰۰۰ تا کمتر از ۲۰۰۰ هکتار
۱۰۸۶۰	۵۸۱۰	۳	۸۶۶۰	۲۵۸۵	۲	۱۹۵۲۰	۸۳۹۵	۲	۲۰۰۰ هکتار و بیشتر

۳۰- تعداد بهره‌برداری، سطح کاشت و مقدار تولید گندم برحسب وسعت اراضی زراعی (بهره‌برداری - هکتار - تن)
(فضای باز)

بی			آبی			کل			وسعت اراضی زراعی
تولید	سطح کاشت	تعداد	تولید	سطح کاشت	تعداد	تولید	سطح کاشت	تعداد	
۶۶۸۲۰۸	۲۵۸۶۶۷	۵۲۲۲۰	۲۶۸۸۷۱	۸۷۰۹۹	۱۹۲۶۰	۹۳۷۰۸۰	۳۴۵۷۶۵	۶۹۸۱۷۷	جمع
۵۵۲	۲۲۲	۲۹	۱۱۱	۲۶	۹	۶۶۲	۲۷۸	۲۸	بدون زمین زراعی
۵۲۳۱	۲۰۲۰	۲۲۷۸	۱۷۶۱	۵۶۰	۱۱۶۱	۷۲۰۰	۲۵۹۰	۵۴۲۵	جمع کمتر از ۱ هکتار
۲۱	۱۲	۲۷	۸	۱	۱۵	۲۹	۱۵	۵۲	کمتر از ۰/۱ هکتار
۵۶	۲۱	۱۲۹	۲۱	۶	۲۹	۷۷	۲۷	۱۵۸	۰/۱ تا کمتر از ۰/۲ هکتار
۷۰۰	۲۵۲	۸۵۸	۲۰۰	۶۲	۲۱۷	۹۰۰	۳۱۵	۱۰۷۱	۰/۲ تا کمتر از ۰/۵ هکتار
۲۶۲۲	۱۷۲۲	۲۲۵۲	۱۵۲۰	۲۹۱	۹۰۹	۶۱۷۲	۲۲۳۲	۴۱۴۲	۰/۵ تا کمتر از ۱ هکتار
۱۵۱۶۸۹	۵۹۹۲۳	۳۱۸۲۰	۶۱۱۱۰	۲۰۲۶۱	۱۱۰۲۰	۲۱۲۷۹۹	۸۰۱۹۴	۳۱۲۳۲	جمع ۱ تا کمتر از ۵ هکتار
۲۸۸۲۸	۱۱۲۶۵	۱۰۷۶۰	۱۰۳۸۸	۳۶۶۱	۳۳۰۴	۳۹۲۳۵	۱۲۷۲۶	۱۲۸۲۲	۱ تا کمتر از ۲ هکتار
۲۳۹۹۱	۱۷۲۲۸	۹۸۳۱	۲۰۰۰۲	۶۶۰۲	۳۷۲۹	۶۳۹۹۵	۲۲۰۵۰	۱۳۰۷۸	۲ تا کمتر از ۳ هکتار
۲۲۱۰۵	۱۶۶۶۲	۶۲۱۷	۱۵۲۲۲	۵۰۹۶	۲۲۲۸	۵۷۳۲۸	۲۱۷۵۹	۸۴۶۹	۳ تا کمتر از ۴ هکتار
۲۶۲۲۲	۱۲۵۵۷	۲۵۱۲	۱۵۲۹۶	۵۱۰۱	۱۷۵۹	۵۲۳۲۰	۱۹۶۵۸	۵۹۰۶	۴ تا کمتر از ۵ هکتار
۲۵۶۶۲۸	۹۶۱۷۱	۱۴۹۲۶	۱۷۳۳۱	۳۱۹۰۰	۵۹۰۰	۲۵۲۰۵۹	۱۲۸۰۷۹	۱۹۱۵۵	جمع ۵ تا کمتر از ۲۰ هکتار
۹۱۶۵۰	۳۵۱۹۲	۷۷۲۷	۳۳۶۲۹	۱۱۷۱۹	۲۰۱۰	۱۲۶۲۸۹	۴۶۹۱۰	۱۰۰۲۲	۵ تا کمتر از ۷/۵ هکتار
۳۷۳۱۷	۱۳۹۱۰	۲۲۱۶	۱۲۶۰۱	۲۷۰۷	۹۰۸	۵۱۹۹۹	۱۸۶۱۶	۲۸۲۴	۷/۵ تا کمتر از ۱۰ هکتار
۸۱۰۶۶	۲۹۹۶۷	۳۵۵۱	۲۰۹۶۲	۹۹۲۵	۱۳۹۲	۱۱۲۰۲۸	۳۹۸۹۲	۴۴۴۶	۱۰ تا کمتر از ۱۵ هکتار
۲۶۵۹۵	۱۷۱۱۱	۱۲۵۲	۱۷۲۲۹	۵۵۲۹	۵۸۸	۶۲۸۲۲	۲۳۶۶۰	۱۸۰۴	۱۵ تا کمتر از ۲۰ هکتار
۱۲۸۱۶۵	۳۸۱۲۳	۲۳۸۸	۵۲۹۴۵	۱۶۸۲۱	۱۰۳۲	۱۸۱۷۱۰	۶۴۹۸۵	۳۰۱۶	جمع ۲۰ تا کمتر از ۵۰ هکتار
۲۱۸۰۲	۱۵۲۰۹	۱۰۱۱	۱۷۴۷۲	۵۵۷۶	۲۲۰	۵۹۲۸۲	۲۰۹۸۵	۱۲۷۷	۲۰ تا کمتر از ۲۵ هکتار
۲۹۱۶۷	۱۸۵۶۶	۸۸۲	۱۸۹۱۰	۵۹۲۳	۲۶۷	۶۸۰۷۷	۲۲۵۰۹	۱۱۰۵	۲۵ تا کمتر از ۳۵ هکتار
۳۷۷۹۱	۱۳۱۶۹	۹۹۲	۱۶۵۶۱	۵۲۲۲	۲۲۵	۵۲۳۵۲	۱۹۲۹۱	۶۳۵	۳۵ تا کمتر از ۵۰ هکتار
۱۲۵۱۲۲	۵۲۱۶۹	۷۸۰	۵۵۵۰۵	۱۷۳۹۱	۲۳۰	۱۸۰۶۲۹	۶۹۶۶۰	۲۴۸	جمع ۵۰ هکتار و بیشتر
۵۱۲۹۹	۲۳۲۸۸	۵۲۸	۲۳۹۲۳	۷۶۰۹	۲۲۲	۸۲۷۲۲	۳۰۸۹۶	۶۷۲	۵۰ تا کمتر از ۱۰۰ هکتار
۳۳۶۶۰	۱۳۶۶۰	۱۷۵	۱۰۲۲۶	۲۳۵۸	۶۵	۴۲۹۸۶	۱۶۹۹۷	۲۰۵	۱۰۰ تا کمتر از ۲۰۰ هکتار
۱۶۱۲۱	۶۹۵۸	۲۵	۲۸۷۰	۱۲۳۰	۱۸	۲۰۰۱۱	۸۳۸۸	۵۲	۲۰۰ تا کمتر از ۵۰۰ هکتار
۳۷۶۲	۱۹۷۹	۷	۲۸۲۶	۱۵۹۰	۸	۸۶۱۰	۳۵۶۹	۱۰	۵۰۰ تا کمتر از ۱۰۰۰ هکتار
۹۲۰	۲۷۵	۲	۳۸۶۰	۹۲۰	۲	۴۷۸۰	۱۳۹۵	۳	۱۰۰۰ تا کمتر از ۲۰۰۰ هکتار
۱۰۸۶۰	۵۸۱۰	۳	۸۶۶۰	۲۵۸۵	۲	۱۹۵۲۰	۸۳۹۵	۲	۲۰۰۰ هکتار و بیشتر

نتایج تفصیلی سرشماری عمومی کشاورزی ۱۳۸۲ - استان گلستان

۳۱- تعداد بهره‌برداری، سطح کاشت و مقدار تولید گندم برحسب سن بهره‌بردار (فضای باز)

دیم			آبی			کل			سن بهره‌بردار
تولید	سطح کاشت	تعداد	تولید	سطح کاشت	تعداد	تولید	سطح کاشت	تعداد	
۶۵۲۳-۴	۲۵۱۵۱۹	۵۴۱۶۰	۲۵۳۲۷۲	۸۲۲۶۸	۱۹۴۱۷	۹۰۵۶۷۷	۳۳۳۹۸۷	۶۹۷۶۲	جمع
۲۴۸	۹۳	۱۸	۲۳	۱۱	۵	۲۷۱	۱۰۲	۲۲	کمیتر از ۱۵ ساله
۲۶۲۳	۱۰۶۸	۲۳۸	۶۱۱	۲۰۰	۷۵	۳۳۵۲	۱۲۶۸	۲۹۷	۱۵ - ۱۹ ساله
۱۱۸۹۳	۲۵۷۱	۱۱۷۲	۲۵۵۶	۱۲۲۹	۳۹۷	۱۵۲۴۹	۵۸۰۰	۱۲۷۸	۲۰ - ۲۴ ساله
۳۰۳۹۱	۱۱۶۹۴	۲۹۰۹	۱۰۳۱۶	۳۴۶۰	۱۰۵۷	۲۰۷۰۷	۱۵۱۵۲	۳۷۸۰	۲۵ - ۲۹ ساله
۵۰۳۷۶	۱۹۰۱۷	۲۶۲۶	۱۶۷۹۰	۵۵۵۳	۱۵۹۶	۶۷۲۶۵	۲۲۵۷۰	۵۹۳۲	۳۰ - ۳۴ ساله
۶۲۴۲۷	۲۳۶۸۰	۵۲۶۷	۲۵۶۱۳	۸۲۶۲	۲۰۲۸	۸۸۰۴۰	۳۲۱۲۲	۷۱۲۱	۳۵ - ۳۹ ساله
۸۲۷۹۸	۳۱۶۷۰	۷۵۱۳	۳۲۹۷۰	۱۱۲۶۵	۲۸۲۷	۱۱۷۷۶۸	۲۳۰۳۳	۹۸۰۲	۴۰ - ۴۴ ساله
۸۴۹۸۸	۳۲۵۹۹	۶۸۲۴	۳۲۹۰۱	۱۰۶۶۳	۲۵۹۲	۱۱۷۸۸۹	۳۲۲۶۲	۸۸۸۹	۴۵ - ۴۹ ساله
۸۶۱۹۵	۳۳۰۱۳	۶۶۶۲	۳۳۲۵۷	۱۰۶۳۵	۲۴۰۸	۱۱۹۴۵۲	۳۳۶۶۶	۸۵۵۸	۵۰ - ۵۴ ساله
۶۳۵۹۲	۲۴۱۸۶	۴۲۵۰	۲۲۵۲۲	۷۶۹۵	۱۵۳۴	۸۷۱۱۴	۳۱۸۸۱	۵۶۶۸	۵۵ - ۵۹ ساله
۶۲۸۵۰	۲۵۸۳۲	۵۱۲۲	۲۶۷۵۰	۸۶۱۸	۱۸۲۲	۸۹۶۰۰	۳۲۲۵۰	۶۵۹۱	۶۰ - ۶۴ ساله
۴۰۰۲۰	۱۵۳۵۵	۳۲۱۹	۱۷۷۷۸	۵۵۵۸	۱۱۳۵	۵۷۷۹۸	۲۰۹۱۲	۴۱۳۸	۶۵ - ۶۹ ساله
۴۱۲۷۱	۱۵۹۸۹	۳۲۵۲	۱۵۴۰۳	۵۰۹۶	۱۱۱۲	۵۶۶۷۳	۲۱۰۸۶	۲۲۵۲	۷۰ - ۷۴ ساله
۱۷۵۷۰	۶۸۳۰	۱۳۸۶	۶۲۶۸	۲۱۸۱	۲۵۵	۲۴۰۳۸	۹۰۱۰	۱۷۲۹	۷۵ - ۷۹ ساله
۱۴۹۹۱	۵۹۴۳	۱۱۸۰	۵۲۱۷	۱۷۴۳	۳۷۲	۲۰۳۵۸	۷۶۶۶	۱۲۸۲	۸۰ ساله و بیشتر

۳۲- تعداد بهره‌برداری، سطح کاشت و مقدار تولید جو برحسب شهرستان (بهره‌برداری - هکتار - تن) (فضای باز)

شهرستان	کل			آبی			دیم		
	تعداد	سطح کاشت	تولید	تعداد	سطح کاشت	تولید	تعداد	سطح کاشت	تولید
گلستان.....	۱۲۶۷۹	۷۹۸۳۱	۱۲۸۱۵۹	۱۸۹۴	۶۴۹۷	۱۳۵۲۶	۱۱۰۵۱	۷۳۴۲۲	۱۲۴۶۱۳
آزادشهر.....	۱۱۶۶	۱۵۶۷	۲۴۴۸	۵۸۹	۵۰۸	۹۶۵	۷۳۴	۱۰۵۹	۱۲۸۲
آق قلا.....	۱۸۲۶	۹۷۹۴	۱۶۷۱۳	۲۶۴	۲۲۲۲	۲۳۹۵	۱۲۹۶	۷۵۷۲	۱۲۳۱۸
بندر گز.....	۹۳	۷۱	۱۶۶	۲	⊖	⊖	۹۱	۶۸	۱۵۹
ترکمن.....	۳۷۰۳	۳۰۳۴۱	۵۰۱۰۹	۶۹	۳۵۳	۸۸۵	۲۶۲۷	۲۹۹۶۸	۲۹۲۲۵
رامیان.....	۲۶۴	۵۰۰	۱۰۰۰	۷	۶	۱۰	۲۵۹	۲۹۴	۹۹۰
علی آباد.....	۲۱۷	۴۱۱	۹۶۱	۶۷	۱۴۲	۲۲۲	۱۵۰	۲۸۹	۶۳۹
کردکوی.....	۲۲۵	۸۸۷	۱۱۶۲	۱۱	۳۷	۸۸	۲۱۵	۸۵۰	۱۰۷۳
کلانه.....	۵۴۱	۱۵۹۴	۳۷۳۹	۶۲	۸۹	۲۴۴	۲۸۲	۱۵۰۳	۳۲۹۴
گرگان.....	۴۲۹	۴۴۳	۸۲۴	۱۲۸	۱۵۰	۲۲۹	۳۰۲	۴۱۴	۵۷۵
گنبد کاوس.....	۲۵۳۷	۲۲۲۴۳	۵۸۷۶۷	۵۵۹	۲۸۶۷	۶۱۳۷	۲۰۲۸	۲۹۳۷۶	۵۷۵۳۰
مینودشت.....	۱۶۷۸	۱۹۸۰	۲۲۶۹	۲۶	۳۸	۱۴۴	۱۶۴۶	۱۹۲۲	۲۱۲۶

۳۳- تعداد بهره‌برداری، سطح کاشت و مقدار تولید برنج (شلتوک) برحسب شهرستان (بهره‌برداری - هکتار - تن) (فضای باز)

شهرستان	کل			آبی			دیم		
	تعداد	سطح کاشت	تولید	تعداد	سطح کاشت	تولید	تعداد	سطح کاشت	تولید
گلستان.....	۲۱۲۶۸	۳۷۷۳۵	۱۴۲۶۴۳	۲۱۲۶۸	۳۷۷۳۵	۱۴۲۶۴۳	.	.	.
آزادشهر.....	۲۵۸۴	۳۰۰۲	۱۱۲۱۶	۲۵۸۴	۳۰۰۲	۱۱۲۱۶	.	.	.
آق قلا.....	۱۲۲۱	۴۲۲۴	۱۵۴۶۷	۱۲۲۱	۴۲۲۴	۱۵۴۶۷	.	.	.
بندر گز.....	۱۵۴۵	۱۸۴۳	۵۶۳۱	۱۵۴۵	۱۸۴۳	۵۶۳۱	.	.	.
ترکمن.....	۲۱۸	۸۶۸	۳۱۰۴	۲۱۸	۸۶۸	۳۱۰۴	.	.	.
رامیان.....	۱۷۱۸	۳۰۳۲	۱۱۲۵۰	۱۷۱۸	۳۰۳۲	۱۱۲۵۰	.	.	.
علی آباد.....	۲۴۱۷	۴۰۷۰	۱۲۷۹۱	۲۴۱۷	۴۰۷۰	۱۲۷۹۱	.	.	.
کردکوی.....	۲۳۰۰	۳۴۷۷	۱۶۳۷۹	۲۳۰۰	۳۴۷۷	۱۶۳۷۹	.	.	.
کلانه.....	۹۸۰	۱۵۶۱	۵۲۲۴	۹۸۰	۱۵۶۱	۵۲۲۴	.	.	.
گرگان.....	۳۶۷۵	۴۷۸۷	۲۲۱۰۲	۳۶۷۵	۴۷۸۷	۲۲۱۰۲	.	.	.
گنبد کاوس.....	۲۶۳۵	۸۰۰۲	۲۸۴۵۱	۲۶۳۵	۸۰۰۲	۲۸۴۵۱	.	.	.
مینودشت.....	۱۹۷۲	۲۷۶۹	۹۷۲۰	۱۹۷۲	۲۷۶۹	۹۷۲۰	.	.	.

نتایج تفصیلی سرشماری عمومی کشاورزی ۱۳۸۲ - استان گلستان

۲۴ - تعداد بهره‌برداری، سطح کاشت و مقدار تولید ذرت دانه‌ای بر حسب شهرستان (بهره‌برداری - هکتار - تن) (فضای باز)

شهرستان	کل			آبی			دیم		
	تعداد	سطح کاشت	تولید	تعداد	سطح کاشت	تولید	تعداد	سطح کاشت	تولید
گلستان	۱۷۲	۱۵۱۰	۹۰۷۵	۱۳۳	۱۵۰۲	۹۰۵۹	۳۹	۷	۱۶
آزادشهر	۳	۹	۲۹	۲	⊙	⊙	۱	⊙	⊙
آق قلا	۳	۷۲۹	۲۶۶۵	۳	۷۲۹	۲۶۶۵	.	.	.
بندر گز	۲۵	۷	۱۸	۱۱	۱	۲	۲۹	۶	۱۲
توکمن	۲	⊙	⊙	۲	⊙	⊙	.	.	.
رامیان	۲	⊙	⊙	۲	⊙	⊙	.	.	.
علی آباد	۷۲	۶۱۳	۳۳۸۸	۷۲	۶۱۳	۳۳۸۸	.	.	.
کردکوی	۲	۱	۴	۳	۱	۵	۱	⊙	⊙
کلانه	۷	۲۲	۳۷۶	۲	۳۲	۳۷۶	۳	//	۱
گرگان	۳۱	۱۰۵	۵۹۶	۳۱	۱۰۵	۵۹۶	.	.	.
گنبد کاوس	۱	⊙	⊙	۱	⊙	⊙	.	.	.
مینودشت	۱	⊙	⊙	۱	⊙	⊙	.	.	.

۲۵ - تعداد بهره‌برداری، سطح کاشت و مقدار تولید پنبه (وش) بر حسب شهرستان (بهره‌برداری - هکتار - تن) (فضای باز)

شهرستان	کل			آبی			دیم		
	تعداد	سطح کاشت	تولید	تعداد	سطح کاشت	تولید	تعداد	سطح کاشت	تولید
گلستان	۱۰۶۹۳	۱۶۹۸۱	۲۷۰۹۸	۲۹۶۰	۱۰۵۲۸	۱۹۱۰۹	۵۸۸۷	۶۲۵۳	۷۹۸۹
آزادشهر	۲۵	۵۳	۸۲	۳۳	۲۲	۷۰	۱۲	۱۱	۱۵
آق قلا	۱۱۱۱	۳۸۱۹	۵۶۹۹	۱۰۵۲	۳۷۰۳	۵۵۸۸	۶۱	۱۱۶	۱۱۱
بندر گز	۱۷۵۶	۱۵۳۰	۲۰۸۵	۸۰	۹۲	۱۱۸	۱۶۹۲	۱۲۳۷	۱۹۶۷
توکمن	۶۵۱	۱۷۱۸	۱۸۸۳	۳۵۷	۹۱۲	۱۳۸۸	۲۰۳	۸۰۶	۳۹۴
رامیان	۶۰۷	۷۱۲	۱۲۸۷	۵۹۲	۶۹۷	۱۲۷۲	۱۶	۱۶	۱۵
علی آباد	۳۳۷	۶۳۲	۱۲۸۲	۳۳۲	۶۳۱	۱۲۸۲	۲	۱	۲
کردکوی	۲۲۲۶	۲۲۱۱	۶۳۷۲	۶۵۹	۱۱۶۹	۲۱۰۲	۲۸۷۹	۳۰۴۲	۴۲۷۰
کلانه	۲۱۹	۲۸۱	۳۲۷	۶۲	۶۶	۱۳۵	۱۵۵	۲۱۴	۱۹۲
گرگان	۱۷۵۸	۲۱۳۰	۲۰۳۹	۱۱۲۲	۱۵۳۰	۲۳۳۲	۶۳۶	۶۰۹	۸۰۴
گنبد کاوس	۶۲۸	۱۷۳۱	۳۶۳۶	۵۹۷	۱۶۲۶	۲۵۴۰	۳۱	۸۵	۹۷
مینودشت	۱۲۵	۱۶۲	۲۰۰	۵۰	۵۰	۷۸	۸۷	۱۱۲	۱۲۲

۳۶- تعداد بهره‌برداری، سطح کاشت و مقدار تولید انواع لوبیا (دانه خشک) برحسب شهرستان (بهره‌برداری - هکتار - تن) (فضای باز)

شهرستان	کل			آبی			دیم		
	تعداد	سطح کاشت	تولید	تعداد	سطح کاشت	تولید	تعداد	سطح کاشت	تولید
گلستان	۱۷۰۴	۲۴۸۰	۳۵۶۶	۱۲۷۵	۱۸۷۷	۲۰۴۵	۴۲۷	۶۰۳	۵۲۰
آزادشهر	۱۶۱	۱۲۷	۱۲۴	۱۵۱	۱۲۳	۹۴	۱۰	۱۴	۲۰
آق قلا	۸۵	۱۸۶	۳۱۴	۸۰	۱۷۹	۳۰۲	۵	۸	۱۲
بندر گز	۳۱	۶۰	۸	۱۳	//	//	۱۸	۶۰	۸
ترکمن	۱۱	۱۴	۱۹	۹	۱۳	۱۹	۲	⊙	⊙
رامیان	۲۱۳	۳۹۷	۶۹۷	۱۲۰	۲۲۲	۲۹۸	۷۳	۱۷۲	۱۹۹
علی آباد	۲۵۶	۱۲۰	۲۳۸	۲۳۸	۱۲۶	۲۱۸	۱۸	۱۲	۲۰
کردکوی	۲۱	۶	۹	۷	//	۱	۱۲	۶	۸
کلانه	۱۲۶	۲۲۳	۳۰۷	۱۱۹	۱۹۳	۲۷۹	۲۷	۳۰	۲۸
گرگان	۱۰۳	۵۶	۱۱۱	۸۱	۳۱	۸۵	۲۲	۱۶	۲۵
گنبد کاوس	۸۲	۱۲۹	۲۲۴	۸۲	۱۳۹	۲۲۴	-	-	-
مینودشت	۵۹۶	۱۱۱۰	۱۴۹۴	۳۵۵	۸۳۰	۱۳۰۳	۲۲۷	۲۸۱	۱۹۱

۳۷- تعداد بهره‌برداری، سطح کاشت و مقدار تولید عدس برحسب شهرستان (بهره‌برداری - هکتار - تن) (فضای باز)

شهرستان	کل			آبی			دیم		
	تعداد	سطح کاشت	تولید	تعداد	سطح کاشت	تولید	تعداد	سطح کاشت	تولید
گلستان	۷۶۲	۷۶۷	۴۶۹	۱۲	۷	۶	۷۳۱	۷۶۰	۴۶۲
آزادشهر	۴۵۹	۵۱۶	۳۲۹	۶	۲	۲	۲۵۲	۵۱۲	۳۲۵
آق قلا	۰	۰	۰	۰	۰	۰	۱	⊙	⊙
بندر گز	۱	⊙	⊙	۰	۰	۰	۰	۰	۰
ترکمن	۰	۰	۰	۰	۰	۰	۶	۲	۱
رامیان	۶	۲	۱	۰	⊙	⊙	۰	۰	۰
علی آباد	۱	⊙	⊙	۱	⊙	۰	۱	⊙	⊙
کردکوی	۱	⊙	⊙	۰	۰	۰	۵	۶	۲
کلانه	۵	۶	۳	۰	⊙	⊙	۱	⊙	⊙
گرگان	۲	⊙	⊙	۱	⊙	۰	۱	⊙	⊙
گنبد کاوس	۱	⊙	⊙	۰	۰	۰	۱	⊙	⊙
مینودشت	۲۶۶	۲۴۰	۱۱۲	۲	۲	۲	۲۶۲	۲۳۷	۱۱۲

نتایج تفصیلی سرشماری عمومی کشاورزی ۱۳۸۲ - استان گلستان

۳۸- تعداد بهره‌برداری، سطح کاشت و مقدار تولید باقلا (دانه خشک) برحسب شهرستان (بهره‌برداری - هکتار - تن) (فضای باز)

شهرستان	کل			آبی			دیم		
	تعداد	سطح کاشت	تولید	تعداد	سطح کاشت	تولید	تعداد	سطح کاشت	تولید
گلستان	۱۵۲۲	۱۶۳۷	۳۵۳۸	۸۷۷	۹۹۲	۲۲۵۱	۶۴۶	۶۳۲	۱۱۸۶
آزادشهر	۱	⊙	⊙	۱	⊙	⊙	-	-	-
آق‌فلا	۶۲	۱۱۹	۲۲۲	۵۲	۹۷	۲۹۹	۱۰	۲۲	۴۶
بندرگز	۲۰	۱۰	۱۹	۶	//	//	۲۲	۱۰	۱۹
توکمن	۱۸	۱۵	۲۲	۱۳	۸	۱۳	۵	۷	۹
رامیان	۶۷	۱۳۲	۲۰۲	۱۸	۲۵	۲۰	۲۹	۱۰۷	۱۶۲
علی‌آباد	۱۳	۱۴	۳۸	۸	۷	۲۰	۵	۷	۱۹
کردکوی	۸۰	۹۵	۱۸۶	۱	⊙	⊙	۲۹	۹۱	۱۸۲
کلانه	-	-	-	-	-	-	-	-	-
گرگان	۱۲۳۸	۱۲۲۲	۲۷۲۶	۷۷۶	۸۵۲	۱۹۷۵	۲۶۱	۳۸۹	۷۵۱
گندکاووس	۱	⊙	⊙	-	-	-	۱	⊙	⊙
میوه‌دشت	۲	⊙	⊙	-	-	-	۲	⊙	⊙

۳۹- تعداد بهره‌برداری، سطح کاشت و مقدار تولید ماش برحسب شهرستان (بهره‌برداری - هکتار - تن) (فضای باز)

شهرستان	کل			آبی			دیم		
	تعداد	سطح کاشت	تولید	تعداد	سطح کاشت	تولید	تعداد	سطح کاشت	تولید
گلستان	۱۶۱۱	۳۱۳۵	۱۲۰۶	۲۵۳	۳۸۱	۳۱۵	۱۲۸۲	۲۲۶۴	۱۰۹۰
آزادشهر	۵۱	۲۷	۲۶	۲۲	۲۹	۱۵	۱۷	۱۹	۱۱
آق‌فلا	۲	⊙	⊙	۲	⊙	⊙	-	-	-
بندرگز	۱۹	۲۸	//	۶	//	//	۱۳	۳۸	//
توکمن	-	-	-	-	-	-	-	-	-
رامیان	۲۲	۲۵	۲۹	۱۵	۱۱	۱۱	۲۷	۲۲	۱۸
علی‌آباد	۲۱	۱۴	۹	۲۵	۱۳	۸	۶	۲	۱
کردکوی	۶	//	//	-	-	-	۶	//	//
کلانه	۲۷۵	۱۰۰۷	۲۸۶	۱۰۲	۹۳	۷۷	۳۷۱	۹۱۴	۲۰۹
گرگان	۱۹	۳	۲	۱۰	۱	۱	۹	۲	۱
گندکاووس	۲۹	۳۲	۲۲	۲۶	۳۰	۲۱	۳	۳	۱
میوه‌دشت	۹۳۹	۱۹۵۲	۷۹۲	۱۳۲	۲۰۰	۱۲۵	۸۲۱	۱۷۵۲	۶۴۸

۴۰- تعداد بهره‌برداری، سطح کاشت و مقدار تولید کلزا برحسب شهرستان (بهره‌برداری - هکتار - تن) (فضای باز)

شهرستان	کل			آبی			دیم		
	تعداد	سطح کاشت	تولید	تعداد	سطح کاشت	تولید	تعداد	سطح کاشت	تولید
گلستان	۶۱۹۸	۲۱۵۳۶	۳۳۳۳۲	۱۰۹۳	۴۹۱۴	۸۵۸۷	۵۲۰۴	۱۶۶۲۲	۲۵۱۵۵
آزادشهر	۱۹	۲۶۱	۲۹۲	۸	۲۳۶	۲۲۹	۱۲	۳۵	۲۲
آق قلا	۴۷۹	۲۵۱۵	۲۶۸۰	۲۴۲	۱۲۴۹	۲۳۳۶	۲۲۴	۱۰۶۵	۱۲۵۲
بندر گز	۱۰۹۸	۱۲۶۰	۱۲۵۵	۸۹	۱۳۲	۱۳۳	۱۰۳۵	۱۱۲۷	۱۲۲۱
ترکمن	۱۷۶۵	۷۵۲۱	۱۱۰۴۳	۳۰۲	۱۵۹۳	۲۸۶۸	۱۴۹۹	۵۹۲۸	۸۱۷۵
رامیان	۵۶	۴۵۶	۸۲۰	۲۷	۸۶	۱۶۲	۲۹	۳۷۰	۶۵۸
علی آباد	۲۷۸	۱۵۹۹	۳۰۶۱	۱۹۳	۷۱۵	۱۳۷۷	۱۹۷	۸۸۲	۱۶۸۲
کردکوی	۱۲۲۸	۲۸۵۸	۲۶۰۹	۷۸	۹۳	۱۲۶	۱۲۰۵	۲۷۶۵	۳۲۷۳
کلانه	۴۰۶	۲۷۱۲	۵۷۲۵	۲۲	۶۷	۱۵۸	۲۸۹	۲۶۲۷	۵۵۶۷
گرگان	۵۲۱	۱۰۹۳	۲۰۱۱	۱۳۹	۳۱۴	۶۲۳	۴۰۵	۷۷۹	۱۳۸۷
گنبد کاوس	۲۱۰	۱۲۰۹	۱۶۳۶	۲۷	۲۱۹	۳۰۹	۱۷۶	۹۹۱	۱۲۲۷
مینودشت	۲۰	۵۱	۱۱۰	۸	۱۹	۲۲	۱۲	۳۲	۶۶

۴۱- تعداد بهره‌برداری، سطح کاشت و مقدار تولید آفتابگردان روغنی برحسب شهرستان (بهره‌برداری - هکتار - تن) (فضای باز)

شهرستان	کل			آبی			دیم		
	تعداد	سطح کاشت	تولید	تعداد	سطح کاشت	تولید	تعداد	سطح کاشت	تولید
گلستان	۱۲۸۷	۴۰۹۶	۵۹۵۸	۱۱۷	۱۸۰	۲۲۸	۱۱۸۵	۳۹۱۶	۵۷۲۱
آزادشهر	۹۸	۱۲۸	۱۷۶	۲	۵	۵	۹۶	۱۲۵	۱۷۱
آق قلا	۵۱	۱۱۴	۱۱۶	۱۱	۲۹	۳۵	۳۰	۸۶	۸۱
بندر گز	۰	۰	۰	۰	۰	۰	۰	۰	۰
ترکمن	۲	۵	۵	۲	۴	۵	۱۴	۱۹	۲۵
رامیان	۱۹	۲۳	۳۰	۴	۴	۴	۱۰	۲۳	۳۱
علی آباد	۱۲	۲۶	۳۵	۳	۰	۰	۲	//	۱
کردکوی	۴	//	۱	۰	۰	۰	۹۵۶	۳۵۱۸	۵۲۶۰
کلانه	۱۰۲۱	۳۶۲۵	۵۲۱۲	۸۰	۱۱۷	۱۵۱	۱۳	۱۹	۱۶
گرگان	۲۱	۲۷	۲۶	۸	۸	۱۰	۲	۱۷	۱۳
گنبد کاوس	۷	۲۲	۱۹	۳	۶	۶	۲۷	۱۰۱	۱۳۳
مینودشت	۵۱	۱۰۷	۱۴۱	۳	۶	۱۸	۲۷	۳۷	۱۳۳

نتایج تفصیلی سرشماری عمومی کشاورزی ۱۳۸۲ - استان گلستان

۴۲- تعداد بهره‌برداری، سطح کاشت و مقدار تولید هندوانه برحسب شهرستان (بهره‌برداری - هکتار - تن)

(فضای باز)

شهرستان	کل			آبی			دیم		
	تعداد	سطح کاشت	تولید	تعداد	سطح کاشت	تولید	تعداد	سطح کاشت	تولید
گلستان.....	۱۳۱	۲۶۲۵	۲۶۴۶۱	۲۷۵	۵۰۲	۵۱۰۶	۶۶۲	۲۱۲۳	۲۱۳۵۴
ارادشهر.....
اق فلا.....	۷	۲۱	۲۵۰	۷	۳۱	۲۵۰	.	.	.
بندرگز.....	۲۶	۱۰	۱۲۵	۱۱	۲	۲۹	۱۵	۷	۸۶
ترکمن.....	۶۰	۷۹	۸۹۲	۵۶	۷۱	۸۶۷	۴	۹	۲۵
رامیان.....	۱۹	۱۹	۳۳۹	۱۹	۱۹	۲۳۹	.	.	.
علی آباد.....	۷	۱۲	۲۳۱	۷	۱۲	۲۳۱	.	.	.
کردکوی.....	۸۵	۲۹	۲۲۲	۸	۲	۲۸	۷۷	۲۵	۳۹۲
کلانه.....	۲۷۶	۱۵۲۵	۱۵۱۸۶	۱۰۵	۱۶۲	۱۲۲۵	۳۷۱	۱۳۸۲	۱۳۹۶۲
گرگان.....	۱۱	۱۰	۹۷	۸	۸	۲۶	۲	۳	۵۱
گسند کاوس.....	۲۳۶	۸۲۹	۸۲۹۰	۲۷	۱۵۱	۱۲۵۲	۱۹۰	۶۷۸	۶۸۳۷
مینودشت.....	۱۳	۳۹	۲۲۹	۹	۲۸	۲۲۸	۵	۱	۱

۴۳- تعداد بهره‌برداری، سطح کاشت و مقدار تولید خیار برحسب شهرستان (بهره‌برداری - هکتار - تن)

(فضای باز)

شهرستان	کل			آبی			دیم		
	تعداد	سطح کاشت	تولید	تعداد	سطح کاشت	تولید	تعداد	سطح کاشت	تولید
گلستان.....	۲۱۴۲	۱۳۱۶	۲۵۵۸۵	۲۰۷۶	۱۳۰۲	۲۵۲۷۲	۶۶	۱۵	۱۱۲
ارادشهر.....	۲۴	۱۹	۲۶۹	۲۳	۱۹	۲۶۹	۱	⊙	⊙
اق فلا.....	۱۰	۶	۱۲۶	۱۰	۶	۱۲۶	.	.	.
بندرگز.....	۱۶۱	۹	۱۱۳	۱۲۲	۳	۵۱	۳۹	۶	۶۲
ترکمن.....	۲۲	//	۲	۲۱	//	۲	۱	⊙	⊙
رامیان.....	۱۰۹۷	۸۱۶	۱۶۶۰۳	۱۰۹۳	۸۱۲	۱۶۵۸۱	۴	۴	۲۲
علی آباد.....	۱۷۲	۱۱۶	۲۵۲۲	۱۷۲	۱۱۶	۲۵۲۲	.	.	.
کردکوی.....	۲۱	۱	۲	۱۲	//	//	۹	۱	۱
کلانه.....	۶	۲	۱۱	۶	۲	۱۱	.	.	.
گرگان.....	۱۸۷	۱۲۰	۲۰۸۵	۱۸۲	۱۲۰	۲۰۸۴	۴	//	۱
گسند کاوس.....	۲۳۸	۱۹۰	۲۳۲۲	۲۳۲	۱۸۸	۲۳۰۶	۴	۲	۱۸
مینودشت.....	۶۴	۳۷	۵۰۷	۶۰	۳۵	۴۹۹	۴	۲	۷

۴۴- تعداد بهره‌برداری، سطح کاشت و مقدار تولید خربزه، طالبی، گرمک و دستنیو برحسب شهرستان (بهره‌برداری - هکتار - تن) (فضای باز)

شهرستان	کل			آبی			دیم		
	تعداد	سطح کاشت	تولید	تعداد	سطح کاشت	تولید	تعداد	سطح کاشت	تولید
گلستان	۷۸۱	۱۱۷۳	۱۱۲۹۵	۶۲۸	۹۶۲	۱۰۱۹۶	۱۳۶	۲۱۱	۱۰۹۹
آزادشهر	۱	۵	۵	۰	۰	۰	۱	۵	۵
آق قلا	۲۵۶	۴۲۲	۲۶۲۷	۲۲۲	۲۸۲	۲۲۵۰	۲۲	۲۱	۲۷۷
بندر گز	۴	//	//	۲	۵	۵	۲	۵	۵
ترکمن	۱۱۱	۱۶۲	۱۲۷۹	۱۰۰	۱۴۶	۱۴۰۲	۱۱	۱۷	۷۶
رامیان	۱	۵	۵	۱	۵	۵	۰	۰	۰
علی آباد	۹۹	۱۲۶	۱۱۹۷	۹۹	۱۲۶	۱۱۹۷	۰	۰	۰
کرده‌کوی	۲	۵	۵	۰	۰	۰	۲	۵	۵
کلاله	۵	۲	۲۱	۲	۲	۱۷	۱	۵	۵
گرگان	۲۰۷	۳۰۵	۳۱۵۷	۱۹۸	۲۸۹	۳۰۶۷	۱۳	۱۶	۸۹
گنبد کاوس	۹۲	۱۴۳	۷۶۴	۹	۱۴	۱۳۱	۸۳	۱۲۹	۶۳۳
مینودشت	۲	۶	۳۹	۲	۵	۵	۲	۵	۵

۴۵- تعداد بهره‌برداری، سطح کاشت و مقدار تولید یونجه و اسپرس (خشک) برحسب شهرستان (بهره‌برداری - هکتار - تن) (فضای باز)

شهرستان	کل			آبی			دیم		
	تعداد	سطح کاشت	تولید	تعداد	سطح کاشت	تولید	تعداد	سطح کاشت	تولید
گلستان	۳۰۶	۲۹۸	۱۳۷۲	۲۰۵	۲۲۱	۱۱۷۹	۱۰۳	۷۷	۱۹۲
آزادشهر	۱۰۴	۷۸	۱۸۱	۹۹	۷۷	۱۷۶	۵	۱	۲
آق قلا	۱	۵	۵	۱	۵	۵	۰	۰	۰
بندر گز	۴	۲	۲۷	۱	۲	۲	۲	۲	۲۷
ترکمن	۶	۱	۲	۲	۱	۶	۳	۵	۶
رامیان	۸	۱۵	۳۵	۵	۱۰	۲۹	۳	۱۸	۵۷
علی آباد	۲۳	۲۷	۲۲	۸	۹	۱۷	۹	۱۰	۲۱
کرده‌کوی	۱۱	۱۰	۳۱	۲	۷	۲۶	۲	۲	۵
کلاله	۱۲	۸	۲۱	۱۲	۷	۲۶	۹	۷	۱۱
گرگان	۴۴	۲۲	۳۲۷	۲۶	۲۵	۲۴۶	۲	۲	۵۲
گنبد کاوس	۱۱	۱۱	۶۵	۹	۱۰	۵۲	۲	۲۲	۵۲
مینودشت	۸۰	۵۲	۱۰۵	۲۸	۲۰	۵۴	۵۲	۲۲	۵۲

نتایج تفصیلی سرشماری عمومی کشاورزی ۱۳۸۲ - استان گلستان

۴۶- تعداد بهره‌برداری، سطح کاشت و مقدار تولید شبدر(خشک) برحسب شهرستان (بهره‌برداری - هکتار - تن) (فضای باز)

شهرستان	کل			آبی			دیم		
	تعداد	سطح کاشت	تولید	تعداد	سطح کاشت	تولید	تعداد	سطح کاشت	تولید
گلستان	۲۷۳	۳۰۳	۲۰۶۲	۱۶۸	۲۱۰	۱۵۲۳	۱۰۶	۹۲	۵۲۸
ازادشهر	۲	۱	۱۰	۲	۱	۱	۲	۱	۱
آق قلا	۰	۰	۰	۰	۰	۰	۰	۰	۰
بندر گز	۱۲۲	۱۶۲	۹۹۸	۷۲	۹۷	۵۹۱	۵۲	۶۶	۲۰۷
ترکمن	۱	۱	۱	۱	۱	۱	۰	۰	۰
رامیان	۷	۳	۹	۶	۲	۷	۱	۱	۱
علی آباد	۱۵	۹	۲۲	۱۵	۹	۲۲	۰	۰	۰
کردکوی	۳۸	۷۲	۲۷۹	۹	۶۲	۷۰۱	۲۹	۱۲	۷۸
کلاره	۱۰	۲	۲	۱۰	۲	۲	۰	۰	۰
گرگان	۳۷	۲۷	۹۸	۲۱	۱۲	۷۷	۱۶	۱۲	۲۱
گنبد کاوس	۲۳	۱۲	۲۱	۲۱	۱۳	۶۷	۲	۱	۱
مینودشت	۱۵	۱۰	۲۸	۱۱	۸	۲۰	۲	۲	۷

۴۷- تعداد بهره‌برداری، سطح کاشت و مقدار تولید ذرت خوشه‌ای و علوفه‌ای برحسب شهرستان (بهره‌برداری - هکتار - تن) (فضای باز)

شهرستان	کل			آبی			دیم		
	تعداد	سطح کاشت	تولید	تعداد	سطح کاشت	تولید	تعداد	سطح کاشت	تولید
گلستان	۶۶۴	۱۲۹۲	۲۰۲۵۱	۲۸۷	۱۲۳۶	۲۵۵۰۰	۳۸۱	۲۵۶	۲۸۵۱
ازادشهر	۲	۱	۱	۲	۱	۱	۰	۰	۰
آق قلا	۱۲	۱۲۳	۲۵۱۱	۱۳	۱۲۲	۲۲۹۸	۱	۱	۱
بندر گز	۳۲۹	۲۲۳	۲۵۳۱	۲۳	۱۶	۲۹۲	۳۰۰	۲۰۷	۲۱۳۹
ترکمن	۸	۲۳	۲۶۷	۷	۲۲	۲۶۶	۱	۱	۱
رامیان	۳	۳	۹۹	۲	۱	۱	۱	۱	۱
علی آباد	۲۹	۳۶۲	۱۲۲۸۷	۲۷	۳۶۲	۱۲۲۶۶	۲	۲	۲
کردکوی	۵۱	۱۰۶	۲۸۱۸	۱۰	۸۰	۲۵۵۶	۴۱	۲۶	۲۶۲
کلاره	۱۷	۱	۵	۱۲	//	۲	۳	//	۳
گرگان	۱۶۸	۵۱۱	۱۵۱۰۲	۱۲۶	۴۹۲	۱۲۷۲۱	۳۲	۱۷	۲۷۱
گنبد کاوس	۲۲	۱۱۷	۲۳۲۷	۲۲	۱۱۷	۲۳۲۷	۰	۰	۰
مینودشت	۲	۱	۱	۲	۱	۱	۰	۰	۰

۴- تعداد بهره‌برداری، سطح کاشت و مقدار تولید سیب زمینی برحسب شهرستان (بهره‌برداری - هکتار - تن)
(فضای باز)

شهرستان	کل			آبی			نیم		
	تعداد	سطح کاشت	تولید	تعداد	سطح کاشت	تولید	تعداد	سطح کاشت	تولید
گلستان	۲۸۰۹	۶۲۴۷	۱۱۱۳۲۱	۲۴۶۱	۶۰۲۹	۱۰۹۰۷۶	۲۷۵	۲۰۸	۲۲۲۶
آزادشهر	۹۱۲	۲۲۷	۲۶۲۷	۳۲۵	۲۲۲	۲۹۲۱	۱۱۱	۸۵	۶۹۶
اق قلا	۵۰	۹۹	۱۷۷۲	۵۰	۹۹	۱۷۷۲	-	-	-
بندرگز	۱۱۵	۲	۲۶	۲۶	//	۳	۷۹	۲	۲۲
ترکمن	۲۴	۱	۸	۳۰	//	۳	-	-	-
رامیان	۲۲	۱۸۹	۶۰۷۹	۲۲	۱۸۹	۶۰۷۹	-	-	-
علی آباد	۱۶۱	۳۶۱	۷۸۲۹	۱۲۷	۲۵۲	۷۷۰۶	۳۲	۱۰	۱۲۲
کردکوی	۱۰۹	۱۵۵	۲۰۷۹	۵۰	۱۲۰	۱۸۲۷	۵۹	۲۵	۲۲۲
کلانه	۵	۲	۹	۱	⊙	⊙	۲	۲	۷
گرگان	۲۸۷۲	۵۰۹۸	۸۹۶۶۱	۲۸۰۹	۵۰۲۹	۸۸۵۷۵	۶۶	۶۹	۱۰۸۷
گنبد کاوس	۷	۵	۱۰۵	۶	۵	۱۰۰	۱	⊙	⊙
مینودشت	۲۴	۵	۸۲	۶	۳	۲۷	۱۸	۲	۲۷

۴۹- تعداد بهره‌برداری، سطح کاشت و مقدار تولید پیاز برحسب شهرستان (بهره‌برداری - هکتار - تن)
(فضای باز)

شهرستان	کل			آبی			نیم		
	تعداد	سطح کاشت	تولید	تعداد	سطح کاشت	تولید	تعداد	سطح کاشت	تولید
گلستان	۱۱۰۴	۵۳۰	۷۴۲۸	۳۱۳	۲۰۰	۲۶۶۲	۷۹۲	۳۳۰	۲۷۷۶
آزادشهر	۷۶	۲۰	۵۹۸	۹	۲	۵۲	-	-	-
اق قلا	۱	⊙	⊙	۱	⊙	⊙	-	-	-
بندرگز	۱۰۷	۱۱	۱۲۲	۱۹	//	۱	۸۸	۱۱	۱۳۳
ترکمن	۳۷	۲۹	۷۹۳	۲۲	۲۵	۲۳۱	۳	۲	۶۲
رامیان	۱۹	۹	۱۶۵	۱۵	۷	۱۲۰	۲	۲	۲۵
علی آباد	۳۱	۱۷	۲۲۲	۲۸	۱۷	۲۳۰	۱۰۷	۲۳	۲۲۲
کردکوی	۱۰۹	۲۲	۲۴۸	۲	⊙	⊙	۲	⊙	⊙
کلانه	۲	۱	۵	۱	⊙	⊙	۲۶۲	۲۱۷	۲۷۲۶
گرگان	۶۶۲	۳۵۲	۵۰۹۰	۱۹۸	۱۲۲	۲۳۵۲	۱	⊙	⊙
گنبد کاوس	۲	⊙	⊙	۱	⊙	⊙	۵۲	۲۳	۱۶
مینودشت	۵۸	۲۷	۵۹	۵	۲	۲۲	-	-	-

نتایج تفصیلی سرشماری عمومی کشاورزی ۱۳۸۲ - استان گلستان

۵۰- تعداد بهره‌برداری، سطح کاشت و مقدار تولید گوجه فرنگی برحسب شهرستان (بهره‌برداری - هکتار - تن) (فضای باز)

شهرستان	کل			آبی			دیم		
	تعداد	سطح کاشت	تولید	تعداد	سطح کاشت	تولید	تعداد	سطح کاشت	تولید
گلستان.....	۷۲۷۵	۶۲۰۸	۱۵۶۵۱۸	۵۹۲۲	۵۵۹۲	۱۲۶۷۲۲	۱۵۴۵	۸۱۲	۹۲۷۴
آزادشهر.....	۲۲۰	۱۶۸	۲۶۷۹	۲۱۲	۱۶۲	۲۵۶۱	۸	۴	۱۱۹
آق قلا.....	۲۷۸	۲۰۰	۸۲۹۶	۲۷۶	۲۹۸	۸۲۷۹	۲	۵	۵
بندر گز.....	۲۲۸	۹۷	۱۰۰۸	۱۲۹	۶	۶۲	۲۹۹	۹۱	۹۲۶
ترکمن.....	۱۶۸	۲۷	۶۰۶	۱۶۶	۲۷	۶۰۵	۲	۵	۵
رامیان.....	۱۶۱۲	۱۷۲۵	۵۰۰۶۱	۱۵۹۸	۱۷۱۵	۲۹۹۶۲	۱۲	۱۱	۹۸
علی آباد.....	۱۱۲۷	۱۲۲۰	۲۲۵۰۱	۱۱۲۸	۱۲۲۶	۲۲۴۵۲	۹	۴	۵۰
کردکوی.....	۲۱۱	۱۶۶	۲۱۲۳	۲۱	۲۱	۲۸۹	۳۷۰	۱۲۲	۱۸۵۲
کلاله.....	۱۷۶	۶۸	۱۰۸۸	۱۲۶	۶۲	۱۰۷۲	۴۰	۶	۱۶
گرگان.....	۲۱۸۳	۲۰۹۶	۲۲۵۷۹	۱۵۲۲	۱۶۱۶	۲۸۰۸۱	۶۵۲	۲۸۰	۶۲۹۸
گنبد کاوس.....	۲۵۹	۲۶۲	۹۵۱۸	۲۵۰	۲۲۳	۹۲۷۸	۹	۲۰	۲۰
مینودشت.....	۳۷۲	۱۵۸	۱۹۲۹	۲۲۶	۱۰۵	۱۸۰۲	۱۲۹	۵۲	۱۲۶

۵۱- تعداد بهره‌برداری، سطح کاشت و مقدار تولید سایر سبزیجات^(۱) برحسب شهرستان (بهره‌برداری - هکتار - تن) (فضای باز)

شهرستان	کل			آبی			دیم		
	تعداد	سطح کاشت	تولید	تعداد	سطح کاشت	تولید	تعداد	سطح کاشت	تولید
گلستان.....	۲۱۱۷	۲۷۰۲	۳۲۲۲۰	۲۴۶۸	۱۶۶۶	۲۰۴۰۹	۱۷۰۲	۱۲۳۷	۱۱۵۸۱
آزادشهر.....	۳۲	۲۹	۴۵۲	۲۱	۲۳	۲۲۲	۱۱	۶	۲۱
آق قلا.....	۳۷	۲۲	۱۳۲	۳۲	۱۹	۷۹	۱۵	۲۳	۵۴
بندر گز.....	۱۳۲۹	۶۶۲	۹۲۲۲	۵۲۰	۵۱	۹۸۲	۸۲۸	۶۱۲	۸۴۵۱
ترکمن.....	۲۶۶	۱۰	۷۳	۲۵۸	۶	۶۷	۸	۲	۶
رامیان.....	۹۶	۷۵	۸۲۹	۸۲	۵۷	۷۵۳	۱۲	۱۸	۸۶
علی آباد.....	۲۲۸	۲۹۲	۴۰۷۹	۲۰۱	۲۳۷	۲۸۲۸	۲۷	۵۲	۲۵۱
کردکوی.....	۳۱۰	۱۰۰	۶۹۰	۸۲	۹	۵۳	۲۳۰	۱۱	۶۳۷
کلاله.....	۲۹	۸	۳۳	۲۳	۲	۱۵	۶	۶	۱۸
گرگان.....	۱۳۲۶	۱۳۵۷	۱۵۶۹۱	۸۷۵	۹۵۶	۱۳۷۱۲	۵۲۰	۴۰۱	۱۹۷۷
گنبد کاوس.....	۷۲	۷۶	۷۰۲	۶۸	۶۶	۶۷۱	۴	۱۰	۲۱
مینودشت.....	۹۲	۳۲	۲۶۲	۶۵	۲۰	۳۱۶	۳۰	۱۲	۴۷

(۱) بادنجان، انواع کدو، نخودفرنگی، لوبیاسبز، کاهو، انواع کلم، کرفس، اسفناج، جعفری، گشنیز(برگی)، شاهی، تره فرنگی، ریحان، نعناع، ترخون، تشبلیله، مرزه، مارچوبه، سیرسبز، پیازچه، بامیه، فلفل تربچه، شوید، آندبو، آرتیشو و ...

۵۲ - تعداد بهره‌برداری، سطح کاشت و مقدار تولید توتون برحسب شهرستان (بهره‌برداری - هکتار - تن) (فضای باز)

شهرستان	کل			آبی			دیم		
	تعداد	سطح کاشت	تولید	تعداد	سطح کاشت	تولید	تعداد	سطح کاشت	تولید
گلستان	۲۳۹۶	۲۱۵۸	۲۸۲۷	۱۵۱۶	۲۲۳۱	۷۲۹	۶۲۳	۶۱۶	
آزادشهر
آق قلا
بندر گز	۱	⊙	⊙	.	.	۱	⊙	⊙	
ترکمن
رامیان	۱	⊙	⊙	.	.	۱	⊙	⊙	
علی آباد	۷۱۹	۶۸۲	۱۲۲۲	۶۲۲	۱۱۲۶	۹۸	۵۲	۷۶	
کردکوی
کلانه
گرگان	۲۲۸	۳۲۱	۵۷۸	۳۳۰	۵۶۸	۱۵	۱۲	۱۰	
گنبد کاوس	۵	۲	۳	۱	۲	۱	⊙	⊙	
مینودشت	۱۲۲۳	۱۱۲۵	۱۰۲۶	۵۵۳	۵۱۵	۶۷۲	۵۷۲	۵۲۱	

۵۳ - تعداد بهره‌برداری، سطح کاشت و مقدار تولید کدو آجیلی برحسب شهرستان (بهره‌برداری - هکتار - تن) (فضای باز)

شهرستان	کل			آبی			دیم		
	تعداد	سطح کاشت	تولید	تعداد	سطح کاشت	تولید	تعداد	سطح کاشت	تولید
گلستان	۱۲۲۲	۱۳۰۲	۸۲۲	۳۷۵	۲۳۲	۲۶۶	۹۵۱	۶۰۶	
آزادشهر	۲۷۹	۲۸۱	۲۶۸	۵۰	۵۱	۲۱	.	.	.
آق قلا
بندر گز	۲	//	//	۲	⊙	⊙	۲	⊙	⊙
ترکمن	۱	⊙	⊙	۱	⊙	⊙	.	.	.
رامیان	۵۹۸	۶۶۶	۲۲۸	۲۲۳	۲۱۷	۱۶۶	۲۴۸	۲۲۲	
علی آباد	۱۱	۱۶	۱۱	۲	⊙	⊙	۷	۲	
کردکوی	۱۸	۱۳	۶	۲	⊙	⊙	۱۱	۵	
کلانه	۴	۱۱	۵	.	.	.	۹۰	۵۲	
گرگان	۲۵۲	۱۵۱	۱۰۶	۸۸	۶۱	۵۱	.	.	
گنبد کاوس	۱	⊙	⊙	۱	⊙	⊙	۵۶	۲۲	
مینودشت	۵۶	۶۲	۲۷	۶	۸	۵	۵۰	۲۲	

نتایج تفصیلی سرشماری عمومی کشاورزی ۱۳۸۲ - استان گلستان

۵۴- تعداد بهره‌برداری، سطح کاشت و مقدار تولید سویا برحسب شهرستان (بهره‌برداری - هکتار - تن) (فضای باز)

شهرستان	کل			آبی			دیم		
	تعداد	سطح کاشت	تولید	تعداد	سطح کاشت	تولید	تعداد	سطح کاشت	تولید
گلستان	۱۵۲۹۱	۳۷۴۸۰	۷۸۷۳۱	۱۱۴۵۵	۳۰۹۲۲	۶۸۱۸۲	۴۴۷۲	۶۵۳۸	۱۰۵۴۲
آرادشهر	۱۲۷	۷۳۲	۱۲۷۲	۱۲۲	۷۲۶	۱۲۶۹	۲	۷	۵
آو فلا	۶۶	۱۷۲	۲۶۹	۶۲	۱۷۳	۲۶۵	۲	⊙	⊙
بدرگز	۱۶۶۰	۲۱۸۸	۳۶۵۳	۱۱۶	۲۵۶	۲۹۲	۱۵۶۳	۱۹۲۲	۳۱۵۹
ترکمن	۷	۲۹	۶۳	۷	۲۹	۶۳	۰	۰	۰
رامیان	۸۷۹	۱۹۷۰	۳۵۱۲	۸۲۹	۱۸۶۸	۳۲۸۲	۵۹	۱۰۲	۲۲۹
عنی‌آباد	۲۲۶۵	۸۰۲۲	۱۷۶۸۰	۲۱۹۵	۷۸۱۳	۱۷۳۱۰	۷۶	۲۳۱	۳۷۱
کردکوی	۳۵۳۵	۵۲۸۷	۹۳۹۷	۹۵۲	۱۷۵۱	۳۳۷۱	۲۶۷۲	۳۷۳۶	۶۰۲۶
کلاسه	۶۸۶	۱۶۷۷	۲۹۶۹	۶۸۲	۱۶۶۹	۲۹۵۸	۲	۸	۱۱
گرگان	۵۳۶۲	۱۳۳۹۶	۲۲۱۸۱	۵۱۲۶	۱۳۰۹۲	۳۱۵۶۸	۲۲۰	۲۰۳	۶۱۲
گند کاوس	۵۶	۱۶۵	۲۷۲	۵۲	۱۵۹	۲۶۲	۷	⊙	⊙
مینودشت	۱۲۳۶	۳۵۱۸	۶۳۵۸	۱۲۹۲	۳۲۰۵	۶۱۲۲	۵۰	۱۱۳	۱۱۶

فصل چهارم

باغداری

(تولید محصولات دائمی در فضای باز)

و

تولید گلخانه‌ای

۵۵- تعداد بهره‌برداری، سطح کاشت ساده، تعداد درخت و مقدار تولید محصولات دائمی برحسب نام محصول (بهره‌برداری - هکتار - هزار اصله - تن)

(فضای باز)

تولید	کاشت مجتمع ساده (تک محصولی)			کل		نام محصول	
	تعداد درخت		سطح کاشت	تعداد بهره‌برداری	تولید		تعداد بهره‌برداری
	نهال	بارور					
XX	۲۵۱۱	۱۱۸۶	۱۰۳۹۷	XX	XX	XX	
۳۲	۱۵	۳	۲۶	۵۹	۱۱۲	۵۴۴۹	
۳	۳	//	۲	۱۵	۹۴	۳۲۲۸	
۲	//	//	//	۵	۷۳	۲۸۷۹	
۲۲	۱۰	۱۷	۳۵	۷۹	۷۶	۳۷۷۲	
۱۳	//	۳	۱۱	۳۲	۲۸	۱۵۲۸	
۱۰۱۷۳	۲۱۰	۲۶۲	۱۱۶۵	۹۱۳	۱۱۱۰۹	۶۷۰۰	
۱۶۰۳	۲۵	۱۲۶	۲۸۰	۲۲۱	۲۱۰۰	۶۸۶۶	
۲	//	//	۱	۸	۶۹۳	۲۰۸۵۶	
۷	//	//	۱	۹	۳۷۹	۱۱۵۱۹	
۷۲۲۶	۱۹۷	۱۸۶	۱۰۰۹	۱۶۶۳	۱۱۹۴۰	۲۱۹۷۱	
۲۶۸۲	۲	۵۲	۱۹۲	۳۲۳	۵۵۷۹	۷۹۹۵	
⊙	⊙	⊙	⊙	۱	۲۸	۹۸۲	
⊙	⊙	⊙	⊙	۱	۱۱	۴۰۶	
.	۱۰	۱۰۵	
۱۳۲	۱۹	۳	۱۲	۲۸	۷۶۱	۸۵۸۰	
.	۱	۳۳۷	
۱۱۱۰	۲	۱۶	۲۷	۷	۱۱۱۳	۱۴۵	
۲۰۸	۹۶۶	۷۷	۲۲۲۷	۷۴۱	۲۳۳	۶۲۲۸	
۲۵۵	۷	۱۶	۵۷	۲۲۹	۱۴۶۰	۲۲۵۰۵	
.	۱۸۳	
.	//	۸۳	
⊙	⊙	⊙	⊙	۱	//	۳۲	
۱۰۲	۲۸۸	۲۲	۱۱۳۲	۷۸۴	۶۵۷	۱۷۰۳۳	
۱	//	//	۳	۵	۵	۲۰۷	
.	۷	.	۱۸	۷	//	۶۶	
۲۹	//	۲	۱۰	۲۲	۲۲۱	۱۰۶۴۲	
۸	//	۱	۳	۳۷	۲۷۲	۵۸۳۲	
۱۱۵۷	.	.	۲۰۲	۳۲۹	۱۱۸۵	۴۲۸	

نتایج تفصیلی سرشماری عمومی کشاورزی ۱۳۸۲ - استان گلستان

۵۵- تعداد بهره‌برداری، سطح کاشت ساده، تعداد درخت و مقدار تولید محصولات دائمی برحسب نام محصول (دنباله)
(بهره‌برداری - هکتار - هزار اصله - تن)

(فضای باز)

تولید	کاشت پراکنده			کاشت مجتمع مخلوط (چندمحصولی)			نام محصول	
	تعداد درخت		تعداد بهره‌برداری	تولید	تعداد درخت			تعداد بهره‌برداری
	نهال	بارور			نهال	بارور		
XX	۵۲۳	۶۹۰	XX	XX	۵۷۱	۳۶۴	XX	جمع
۴۴	۸	۴	۴۵۵۶	۲۴	۱۸	۴	۸۴۶	سب
۶۰	۲	۴	۳۰۳۹	۲۹	۸	۳	۷۰۲	گلابی
۵۳	۲	۲	۲۲۳۰	۱۷	۲	۲	۵۵۱	به
۲۰	۵	۳	۳۱۲۹	۳۲	۸	۹	۵۷۳	گیلاس و آلبالو
۱۹	۲	۲	۱۱۲۹	۱۶	۲	۲	۳۵۰	زردآلو و قیسی
۸۴	۱۱	۶	۵۰۸۹	۸۵۱	۱۳۹	۵۸	۷۸۰	هلو، شلیل و شفتالو
۱۵۲	۷	۱۹	۵۷۲۶	۳۴۵	۷۸	۲۴	۹۳۸	انواع آلو و گوجه
۶۲۴	۱۱	۲۸	۱۹۷۹۷	۶۶	۲	۳	۱۰۷۲	لحیر آبی
۲۴۰	۵	۱۷	۱۰۸۳۷	۳۷	۱	۲	۶۶۵	لحیر دیم
۱۳۷۷	۳۵	۶۰	۱۸۵۳۲	۳۱۱۸	۱۰۱	۸۶	۳۱۲۴	برنقل
۳۷۱	۴	۱۷	۶۳۲۵	۲۵۲۴	۱۵	۶۵	۱۲۳۷	نارنگی
۱۸	//	۱	۷۴۹	۱۰	۵	//	۲۳۵	لیموشیرین
۷	۱	//	۲۲۷	۲	۶	//	۷۸	لیمونرش (شامل لیموعمانی)
۶	//	//	۷۲	۲	//	//	۳۲	گریب فروت
۴۵۸	۳۶	۱۹	۷۷۲۲	۱۷۲	۳۰	۷	۸۱۱	سایر مرکبات ^(۱)
۱	۱	//	۳۰۶	//	//	//	۳۱	موز
۱	//	//	۱۱۵	۱	۱	//	۲۳	کیوی
۱۸	۲۴	۲	۵۱۲۱	۸	۲۵	۲	۵۳۳	زیتون
۹۸۸	۲۲	۷۴	۲۰۶۰۶	۲۱۶	۱۰	۱۳	۱۷۱۴	انار
۰	//	//	۱۶۰	۰	//	//	۲۳	خرما
//	//	//	۶۳	//	//	//	۲۰	بادام آبی
//	//	//	۳۰	//	//	//	۲	بادام دیم
۲۷۳	۳۴	۲۳	۱۲۸۲۲	۸۱	۴۰	۸	۱۵۳۳	گردو
۱	۱	//	۳۲۳	۷	۱	//	۸۰	فندق
//	//	//	۵۲	۰	۲	۰	۸	پسته
۳۱۹	۵	۹	۹۸۲۶	۶۳	۱	۲	۷۷۶	انگور آبی
۲۲۹	۲	۷	۵۳۵۰	۲۵	//	۱	۲۵۷	انگور دیم
۱	-	-	۶۷	۲۸	-	-	۳۳	نوت فرنگی



۵۵- تعداد بهره‌برداری، سطح کاشت ساده، تعداد درخت و مقدار تولید محصولات دائمی برحسب نام محصول (دنباله)
(بهره‌برداری - هکتار - هزار اصله - تن)

(فضای باز)

تولید	کاشت مجتمع ساده (تک محصولی)				کل		نام محصول
	تعداد درخت		سطح کاشت	تعداد بهره‌برداری	تولید	تعداد بهره‌برداری	
	نهال	بارور					
.	-	-	جای
.	۲۰	.	۱	۴	۱۶۴	۸۸۰۵	انواع توت و شاه توت
-	۲۶	۱۵۰	۲۷۰	۱۲۲۲	-	۱۶۸۱۹	توت نوغان
.	-	-	.	.	//	۲۹۹	گل محمدی
۱۸	۲۶۱	۲۲	۲۱۷	۲۶۹	۲۷	۱۳۷۶۹	انواع توبریزی ^{(۳) (۴)}
۱۶۰	-	-	۱۵۱	۱۰۱	۱۶۱	۱۲۶	خزانه‌ی درختان مشمر ^(۳)
۱۵	-	-	۸	۲۲	۱۵	۹۶	خزانه‌ی درختان غیر مشمر ^(۳)
-	-	-	//	۴	-	۶۲۷	گیاهان دائمی زینتی
۱۳۰	۱	۲	۲۲	۷	۱۸۱	۶۰۰	خرمالو
⊙	⊙	⊙	⊙	۱	//	۱۱	شاه بلوط
⊙	⊙	⊙	⊙	۱	۱	۶۹	سنجد
.	-	-	سماق
.	//	۸	زالزالک
⊙	-	-	⊙	۲	//	۶	زرشک
.	زغال اخته
⊙	⊙	⊙	⊙	۱	۲	۳۸۹	عناب
.	انبه
.	پاپایا (خریزه درختی)
.	کنار
⊙	⊙	⊙	⊙	۱	۱۰۹	۵۲۹۸	ازگیل

۱۱

نتایج تفصیلی سرشماری عمومی کشاورزی ۱۳۸۲ - استان گلستان

۵۵- تعداد بهره‌برداری، سطح کاشت ساده، تعداد درخت و مقدار تولید محصولات دائمی برحسب نام محصول (دنیاله)
(بهره‌برداری - هکتار - هزار اصله - تن)

(فضای باز)

تولید	کاشت پراکنده			کاشت مجتمع مخلوط (چندمحصولی)			نام محصول	
	تعداد درخت		تعداد بهره‌برداری	تولید	تعداد درخت			تعداد بهره‌برداری
	نهال	بارور			نهال	بارور		
-	-	-	-	-	-	-	چای	
۱۵۱	۸	۱۲	۸۲۰۲	۱۲	۱	۱	انواع توت و شاه توت	
-	۲۰	۱۸۶	۱۲۲۵۱	-	۳۵	۲۹	توت نوغان	
//	-	-	۲۵۸	۰	-	-	گل محمدی	
۲۷	۲۲۸	۱۸۵	۱۲۹۰۸	۷	۲۵	۱۶	انواع تیریزی ^(۱) (۲)	
۱	-	-	۸	۰	-	-	خزانه‌ی درختان مشمر ^(۳)	
-	-	-	۲۱	-	-	-	خزانه‌ی درختان غیرمشمر ^(۳)	
-	-	-	۵۱۹	-	-	-	گیاهان دائمی زینتی	
۳۷	۱	۱	۵۲۸	۱۵	۲	//	خرمالو	
//	//	//	۱۰	۰	۰	۰	شاه بلوط	
//	//	//	۵۸	۰	//	//	سنجد	
۰	-	-	۰	۰	-	-	سماق	
//	//	//	۵	//	//	//	زالزالک	
۰	-	-	۳	⊙	-	-	زرشک	
۰	-	-	۰	۰	-	-	زغال اخته	
۲	//	//	۳۵۲	//	//	//	عنب	
۰	۰	۰	۰	۰	۰	۰	انبه	
۰	۰	۰	۰	۰	۰	۰	پاپایا (خریزه درختی)	
۰	۰	۰	۰	۰	۰	۰	کنار	
۷۰	۵	۲	۵۱۱۳	۳۹	۲	۳	ازگیل	

(۱) نارنج، دارابی، پالنگ، بگریی و ...

(۲) تیریزی، سپیده، کیوه، شانگ، پنه، لشن و ...

(۳) تولید محصولات تیریزی، خزانه‌ی درختان مشمر و خزانه‌ی درختان غیرمشمر به واحد هزار اصله است.

۵۶- تعداد بهره‌برداری، سطح کاشت ساده، تعداد درخت و مقدار تولید سیب برحسب شهرستان (بهره‌برداری - هکتار - هزار اصله - تن) (فضای باز)

تولید	کاشت مجتمع ساده (تک محصولی)			کل		شهرستان
	تعداد درخت		سطح کاشت	تولید	تعداد بهره‌برداری	
	نهال	بارور				
۳۴	۱۵	۳	۲۶	۵۹	۱۱۲	۵۴۴۹
۳۳	۷	۲	۱۵	۲۶	۴۶	۴۷۴
.	۶	۴۳۱
.	۳	۳۵۰
.	۸	۸۸۱
⊙	⊙	⊙	⊙	۲	۳	۲۵۰
۱	۱	//	۲	۸	۷	۲۳۲
⊙	⊙	⊙	⊙	۲	۸	۵۴۰
⊙	⊙	⊙	⊙	۱	۹	۴۴۲
⊙	⊙	⊙	⊙	۱	۱۱	۶۰۲
⊙	⊙	⊙	⊙	۱	۴	۴۳۳
//	۲	//	۳	۸	۷	۶۱۴

تولید	کاشت پراکنده			کاشت مجتمع مخلوط (چند محصولی)			شهرستان	
	تعداد درخت		تعداد بهره‌برداری	تولید	تعداد درخت			تعداد بهره‌برداری
	نهال	بارور			نهال	بارور		
۳۴	۸	۴	۲۵۵۶	۳۴	۱۸	۴	۸۴۶	
۲	۲	//	۲۸۶	۱۰	۴	۲	۱۵۹	
۶	//	//	۲۰۷	۱	//	//	۲۴	
۲	//	//	۳۰۱	//	//	//	۴۹	
۵	۱	//	۷۲۷	۳	//	//	۱۳۷	
۲	//	//	۲۳۲	//	//	//	۱۶	
۲	//	//	۲۷۸	۲	۲	//	۵۰	
۴	۱	//	۵۲۶	۲	//	//	۱۳	
۴	۱	۱	۳۳۰	۲	//	//	۱۱۱	
۶	۱	//	۵۲۹	۵	۱	//	۷۲	
۲	۱	//	۴۰۰	۱	//	//	۳۲	
۵	۲	//	۴۲۳	۳	۹	//	۱۸۳	

نتایج تفصیلی سرشماری عمومی کشاورزی ۱۳۸۲ - استان گلستان

۵۷- تعداد بهره‌برداری، سطح کاشت ساده، تعداد درخت و مقدار تولید سیب برحسب وسعت اراضی کشاورزی

(بهره‌برداری - هکتار - هزار اصله - تن)

کاشت مجتمع ساده (تک محصولی)							کل		وسعت اراضی کشاورزی
تولید	تعداد درخت		سطح کاشت	تعداد بهره‌برداری	تولید	تعداد بهره‌برداری	جمع		
	نهال	بارور							
۳۴	۱۵	۳	۲۶	۵۹	۱۱۲	۵۲۲۹	جمع	
.	۹	۱۲۶۶	بدون زمین	
//	//	//	۱	۹	۱۳	۱۰۰۵	جمع کمتر از ۱ هکتار	
//	//	//	//	۲	۵	۳۶۳	کمتر از ۰/۱ هکتار	
//	//	//	//	۲	۲	۸۷	۰/۱ تا کمتر از ۰/۲ هکتار	
.	//	.	//	۱	۲	۱۹۹	۰/۲ تا کمتر از ۰/۵ هکتار	
//	//	//	//	۲	۲	۳۵۶	۰/۵ تا کمتر از ۱ هکتار	
۲	۶	۱	۷	۳۵	۳۲	۳۰۸۰	جمع ۱ تا کمتر از ۵ هکتار	
.	۳	.	۲	۲	۷	۷۵۶	۱ تا کمتر از ۲ هکتار	
.	۱	//	۱	۶	۱۰	۵۹۱	۲ تا کمتر از ۳ هکتار	
۱	۱	//	۱	۷	۵	۲۱۱	۳ تا کمتر از ۴ هکتار	
۲	۱	۱	۲	۸	۹	۳۲۳	۴ تا کمتر از ۵ هکتار	
۳۰	۸	۱	۱۷	۲۲	۵۳	۱۶۳	جمع ۵ تا کمتر از ۲۰ هکتار	
۱	۲	//	۵	۹	۱۲	۲۹۹	۵ تا کمتر از ۷/۵ هکتار	
۸	۳	//	۵	۷	۱۵	۱۲۵	۷/۵ تا کمتر از ۱۰ هکتار	
۲۰	۱	//	۲	۴	۲۲	۲۳۲	۱۰ تا کمتر از ۱۵ هکتار	
.	۲	.	۵	۲	۳	۹۲	۱۵ تا کمتر از ۲۰ هکتار	
.	.	//	۱	۲	۳	۱۱۵	جمع ۲۰ تا کمتر از ۵۰ هکتار	
.	.	//	//	۱	۲	۵۳	۲۰ تا کمتر از ۲۵ هکتار	
.	//	۳۶	۲۵ تا کمتر از ۳۵ هکتار	
.	.	//	۱	۱	۱	۲۶	۳۵ تا کمتر از ۵۰ هکتار	
.	//	.	//	۱	۱	۲۱	جمع ۵۰ هکتار و بیشتر	
.	//	.	//	۱	۱	۱۷	۵۰ تا کمتر از ۱۰۰ هکتار	
.	//	۴	۱۰۰ تا کمتر از ۲۰۰ هکتار	
.	۲۰۰ تا کمتر از ۵۰۰ هکتار	
.	۵۰۰ تا کمتر از ۱۰۰۰ هکتار	
.	۱۰۰۰ تا کمتر از ۲۰۰۰ هکتار	
.	۲۰۰۰ هکتار و بیشتر	



۵۷- تعداد بهره‌برداری، سطح کاشت ساده، تعداد درخت و مقدار تولید سیب بر حسب وسعت اراضی کشاورزی (دنباله)
(بهره‌برداری - هکتار - هزار اصله - تن)

(فضای باز)

تولید	کاشت پراکنده			کاشت مجتمع مخلوط (چندمحصولی)			وسعت اراضی کشاورزی	
	تعداد درخت		تعداد بهره‌برداری	تولید	تعداد درخت			تعداد بهره‌برداری
	نهال	بارور			نهال	بارور		
۲۲	۸	۳	۴۵۵۶	۲۴	۱۸	۴	۸۴۶	جمع
۹	۱	۱	۱۲۶۶	۰	۰	۰	۰	بدون زمین
۶	۱	//	۷۰۷	۶	۲	۱	۲۹۲	جمع کمتر از ۱ هکتار
۱	//	//	۱۷۲	۲	//	//	۱۸۸	کمتر از ۰/۱ هکتار
//	//	//	۵۴	۲	//	//	۳۱	۰/۱ تا کمتر از ۰/۲ هکتار
۱	//	//	۱۶۱	۱	//	//	۳۸	۰/۲ تا کمتر از ۰/۵ هکتار
۳	۱	//	۳۱۸	//	۱	//	۳۲	۰/۵ تا کمتر از ۱ هکتار
۱۶	۳	۱	۱۷۵۴	۱۱	۹	۱	۳۰۵	جمع ۱ تا کمتر از ۵ هکتار
۵	۱	//	۶۶۲	۲	۱	//	۹۱	۱ تا کمتر از ۲ هکتار
۵	۱	//	۵۱۴	۶	۲	//	۷۲	۲ تا کمتر از ۳ هکتار
۳	۱	//	۳۲۲	۱	۳	//	۸۲	۳ تا کمتر از ۴ هکتار
۳	۱	//	۲۵۶	۲	۲	//	۶۰	۴ تا کمتر از ۵ هکتار
۱۰	۲	۱	۷۲۴	۱۳	۷	۲	۲۲۲	جمع ۵ تا کمتر از ۲۰ هکتار
۲	۱	//	۳۶۹	۷	۳	۱	۱۱۸	۵ تا کمتر از ۷/۵ هکتار
۲	//	//	۱۰۲	۵	۲	//	۳۸	۷/۵ تا کمتر از ۱۰ هکتار
۳	۱	//	۱۸۱	۱	۱	//	۴۹	۱۰ تا کمتر از ۱۵ هکتار
۱	//	//	۷۲	۲	//	//	۱۷	۱۵ تا کمتر از ۲۰ هکتار
۲	//	//	۹۱	۱	//	//	۲۲	جمع ۲۰ تا کمتر از ۵۰ هکتار
۱	//	//	۳۳	//	//	//	۸	۲۰ تا کمتر از ۲۵ هکتار
//	//	//	۲۰	//	//	//	۶	۲۵ تا کمتر از ۳۵ هکتار
//	//	//	۱۷	//	//	//	۸	۳۵ تا کمتر از ۵۰ هکتار
۱	//	//	۱۴	۱	//	//	۶	جمع ۵۰ هکتار و بیشتر
۱	//	//	۱۰	۱	//	//	۶	۵۰ تا کمتر از ۱۰۰ هکتار
//	//	//	۲	۰	۰	۰	۰	۱۰۰ تا کمتر از ۲۰۰ هکتار
۰	۰	۰	۰	۰	۰	۰	۰	۲۰۰ تا کمتر از ۵۰۰ هکتار
۰	۰	۰	۰	۰	۰	۰	۰	۵۰۰ تا کمتر از ۱۰۰۰ هکتار
۰	۰	۰	۰	۰	۰	۰	۰	۱۰۰۰ تا کمتر از ۲۰۰۰ هکتار
۰	۰	۰	۰	۰	۰	۰	۰	۲۰۰۰ هکتار و بیشتر

نتایج تفصیلی سرشماری عمومی کشاورزی ۱۳۸۲ - استان گلستان

۵۸- تعداد بهره‌برداری، سطح کاشت ساده، تعداد درخت و مقدار تولید سیب برحسب وسعت اراضی باغ و قلمستان (بهره‌برداری - هکتار - هزار اصله - تن)

کاشت مجتمع ساده (تک محصولی)					کل		وسعت اراضی باغ و قلمستان
تولید	تعداد درخت		سطح کاشت	تعداد بهره‌برداری	تولید	تعداد بهره‌برداری	
	نهال	بارور					
							جمع
۳۴	۱۵	۳	۳۶	۵۹	۱۱۳	۵۴۴۱	
.	۳۴	۴۰۲۴	بدون زمین باغ و قلمستان
۲	۲	//	۶	۳۲	۳۲	۱۱۶۴	جمع کمتر از ۱ هکتار
۱	//	//	//	۶	۱۵	۶۵۶	کمتر از ۰/۱ هکتار
//	۱	//	۱	۸	۳	۱۲۳	۰/۱ تا کمتر از ۰/۳ هکتار
۱	۱	//	۲	۹	۷	۱۸۲	۰/۳ تا کمتر از ۰/۵ هکتار
//	۲	//	۳	۱۱	۷	۱۸۳	۰/۵ تا کمتر از ۱ هکتار
۱۲	۱	۲	۱۴	۲۲	۳۵	۲۴۴	جمع ۱ تا کمتر از ۵ هکتار
۹	۶	۱	۱۰	۱۵	۱۳	۱۶۵	۱ تا کمتر از ۲ هکتار
۳	۱	۱	۱	۲	۹	۲۷	۲ تا کمتر از ۳ هکتار
۱	۲	//	۲	۵	۲	۳۲	۳ تا کمتر از ۵ هکتار
۲۰	۳	//	۶	۳	۲۱	۱۸	جمع ۵ هکتار و بیشتر
۲۰	//	//	۲	۲	۲۱	۷	۵ تا کمتر از ۱۰ هکتار
.	۳	.	۴	۱	۱	۹	۱۰ تا کمتر از ۲۰ هکتار
.	//	۲	۲۰ تا کمتر از ۵۰ هکتار
.	۵۰ هکتار و بیشتر

۵۸ - تعداد بهره‌برداری، سطح کاشت ساده، تعداد درخت و مقدار تولید سیب برحسب وسعت اراضی باغ و قلمستان (دنباله)
(بهره‌برداری - هکتار - هزار اصله - تن)

(فضای باز)

تولید	کاشت پراکنده		تعداد بهره‌برداری	تولید	کاشت مجتمع مخلوط (چندمحمولی)		تعداد بهره‌برداری	وسعت اراضی باغ و قلمستان
	تعداد درخت				تعداد درخت			
	نهال	بارور			نهال	بارور		
۲۴	۸	۴	۴۵۵۶	۳۲	۱۸	۴	۸۴۶	جمع
۳۴	۷	۲	۴۰۲۴	-	-	۰	۰	بدون زمین باغ و قلمستان
۶	۱	//	۳۶۶	۲۳	۸	۳	۷۴۳	جمع کمتر از ۱ هکتار
۲	//	//	۱۹۲	۱۰	۱	۱	۴۶۴	کمتر از ۰/۱ هکتار
//	//	//	۵۰	۲	۱	//	۸۵	۰/۱ تا کمتر از ۰/۲ هکتار
۱	//	//	۸۰	۶	۲	۱	۹۳	۰/۲ تا کمتر از ۰/۵ هکتار
۱	//	//	۷۲	۶	۵	۱	۱۰۰	۰/۵ تا کمتر از ۱ هکتار
۲	//	//	۱۳۷	۱	۱	۱	۹۷	جمع ۱ تا کمتر از ۵ هکتار
۱	//	//	۸۰	۲	۷	۱	۷۰	۱ تا کمتر از ۲ هکتار
۱	//	//	۲۹	۶	۱	//	۱۷	۲ تا کمتر از ۳ هکتار
۲	//	//	۱۸	//	۱	//	۱۰	۳ تا کمتر از ۵ هکتار
//	//	//	۱۰	۱	۱	//	۶	جمع ۵ هکتار و بیشتر
//	//	//	۴	//	//	//	۲	۵ تا کمتر از ۱۰ هکتار
//	//	//	۴	//	//	//	۴	۱۰ تا کمتر از ۲۰ هکتار
//	//	//	۲	۲۰ تا کمتر از ۵۰ هکتار
.	۵۰ هکتار و بیشتر

نتایج تفصیلی سرشماری عمومی کشاورزی ۱۳۸۲ - استان گلستان

۵۹- تعداد بهره‌بردار، سطح کاشت ساده، تعداد درخت و مقدار تولید سیب برحسب سن بهره‌بردار

(بهره‌برداری - هکتار - هزار اصله - تن)

(فضای باز)

تولید	کاشت مجتمع ساده (تک محصولی)				کل		سن بهره‌بردار
	تعداد درخت		سطح کاشت	تعداد بهره‌برداری	تولید	تعداد بهره‌برداری	
	نهال	بارور					
۳۴	۱۵	۳	۲۶	۵۹	۱۱۰	۵۴۴۲	جمع
.	کمتر از ۱۵ ساله
.	۱	۳۰	۱۵ - ۱۹ ساله
.	.	//	//	۱	۱	۸۰	۲۰ - ۲۴ ساله
.	۱	.	۱	۳	۲	۲۵۸	۲۵ - ۲۹ ساله
.	//	.	//	۲	۳	۲۲۷	۳۰ - ۳۴ ساله
//	۲	//	۲	۵	۸	۶۲۵	۳۵ - ۳۹ ساله
//	۲	//	۲	۸	۱۰	۸۹۲	۴۰ - ۴۴ ساله
۱۰	۱	//	۲	۱۲	۱۹	۷۶۰	۴۵ - ۴۹ ساله
۲۱	۴	۱	۸	۹	۳۷	۷۱۶	۵۰ - ۵۴ ساله
.	۳	.	۲	۳	۷	۲۳۱	۵۵ - ۵۹ ساله
//	۱	//	۲	۶	۸	۴۶۱	۶۰ - ۶۴ ساله
۱	//	//	۱	۲	۸	۲۶۸	۶۵ - ۶۹ ساله
۳	۱	۱	۲	۴	۵	۲۲۶	۷۰ - ۷۴ ساله
.	//	.	//	۱	۱	۱۱۷	۷۵ - ۷۹ ساله
//	//	//	//	۲	۱	۹۱	۸۰ ساله و بیشتر



۵۹- تعداد بهره‌برداری، سطح کاشت ساده، تعداد درخت و مقدار تولید سیب برحسب سن بهره‌بردار (دلجانه)

(بهره‌برداری - هکتار - هزار اصله - تن)

(قضای باز)

تولید	کاشت پراکنده			کاشت مجتمع مخلوط (چند محصولی)			سن بهره‌بردار	
	تعداد درخت		تعداد بهره‌برداری	تولید	تعداد درخت			تعداد بهره‌برداری
	نهال	بارور			نهال	بارور		
۲۲	۸	۴	۴۵۵۴	۳۲	۱۸	۴	۸۴۲	جمع
.	کمتر از ۱۵ ساله
//	//	//	۷۵	//	//	//	۵	۱۵ - ۱۹ ساله
//	//	//	۹۸	//	//	//	۱۲	۲۰ - ۲۴ ساله
۱	//	//	۲۰۷	۱	۳	//	۲۸	۲۵ - ۲۹ ساله
۲	۱	//	۳۹۲	//	۲	//	۵۲	۳۰ - ۳۴ ساله
۵	۱	//	۵۲۷	۳	۲	//	۹۶	۳۵ - ۳۹ ساله
۶	۱	۱	۷۷۵	۴	۴	//	۱۱۳	۴۰ - ۴۴ ساله
۶	۱	۱	۶۲۹	۳	۳	//	۱۲۱	۴۵ - ۴۹ ساله
۷	۱	//	۵۸۰	۱۰	۲	۱	۱۲۷	۵۰ - ۵۴ ساله
۲	۱	//	۲۶۰	۳	۱	۱	۷۱	۵۵ - ۵۹ ساله
۴	۱	//	۲۸۷	۳	۲	//	۷۰	۶۰ - ۶۴ ساله
۳	//	//	۲۱۵	۲	//	//	۵۰	۶۵ - ۶۹ ساله
۲	//	//	۱۹۵	۱	۱	//	۲۷	۷۰ - ۷۴ ساله
۱	//	//	۱۰۰	//	//	//	۱۷	۷۵ - ۷۹ ساله
۱	//	//	۷۵	//	//	//	۱۲	۸۰ ساله و بیشتر

نتایج تفصیلی سرشماری عمومی کشاورزی ۱۳۸۲ - استان گلستان

۶۰ - تعداد بهره‌برداری، سطح کاشت ساده، تعداد درخت و مقدار تولید گلایی بر حسب شهرستان (بهره‌برداری - هکتار - هزار اصله - تن)

(فضای باز)

تولید	کاشت مجتمع ساده (تک محصولی)			کل		شهرستان	
	تعداد درخت		سطح کاشت	تولید	تعداد بهره‌برداری		
	نهال	بارور					
۳	۳	//	۳	۱۵	۹۴	۳۷۴۸	گلستان
⊙	⊙	⊙	⊙	۱	۶	۲۵۶	آزادشهر
.	۳	۱۴۶	اق قلا
.	۷	۳۱۹	بندرگز
⊙	⊙	⊙	⊙	۱	۲	۲۹۱	ترکمن
.	۲	//	۲	۲	۸	۱۷۹	رامیان
۲	//	//	//	۲	۱۲	۳۳۱	علی‌آباد
.	۶	۳۱۴	کردکوی
۱	//	//	//	۲	۱۸	۶۳۰	کلانه
.	۱۰	۳۱۶	گرگان
.	۷	۳۳۷	گنبد کاوس
.	//	.	۱	۳	۱۴	۶۲۱	مینودشت

تولید	کاشت پراکنده			کاشت مجتمع مخلوط (چندمحصولی)			شهرستان	
	تعداد درخت		تعداد بهره‌برداری	تولید	تعداد درخت			تعداد بهره‌برداری
	نهال	بارور			نهال	بارور		
۶۰	۴	۴	۳۰۳۱	۳۱	۸	۳	۷۰۳	گلستان
۲	//	//	۱۵۶	۲	۲	۱	۹۹	آزادشهر
۲	//	//	۱۳۵	//	//	//	۱۱	اق قلا
۶	//	//	۲۷۷	۱	//	//	۲۲	بندرگز
۲	//	//	۲۳۹	//	//	//	۵۶	ترکمن
۳	//	//	۱۶۰	۵	//	//	۱۶	رامیان
۶	//	//	۲۷۱	۲	۱	//	۵۷	علی‌آباد
۵	//	//	۳۰۱	//	۱	//	۱۳	کردکوی
۱۱	//	۱	۲۶۸	۶	//	//	۱۶۹	کلانه
۶	//	//	۲۶۲	۹	//	//	۵۲	گرگان
۵	//	//	۳۰۲	۲	//	//	۲۵	گنبد کاوس
۹	۱	//	۲۶۲	۵	۵	//	۱۵۲	مینودشت

۶۱- تعداد بهره‌برداری، سطح کاشت ساده، تعداد درخت و مقدار تولید گیلاس و آلبالو برحسب شهرستان (بهره‌برداری - هکتار - هزار اصله - تن)

(فضای باز)

شهرستان	کل		کاشت مجتمع ساده (تک محصولی)			
	تعداد بهره‌برداری	تولید	تعداد بهره‌برداری	سطح کاشت	تعداد درخت	
					بارور	نهال
تولید	تولید	تولید	تولید	تولید	تولید	تولید
گلستان	۳۷۷۲	۷۶	۷۹	۳۵	۱۷	۱۰
آزادشهر	۶۳۳	۷۹	۷۱	۲۲	۱۶	۵
آق قلا	۷۱	//
بندر گز	۲۲۴	۱
ترکمن	۱۵۴	//
رامیان	۱۹۷	۱
علی آباد	۲۷۳	۴	۱	⊙	⊙	⊙
کردکوی	۲۳۷	۳	۱	⊙	⊙	⊙
کلانه	۲۵۹	۵
گرگان	۸۴۰	۱۶	۲	⊙	⊙	⊙
گنبد کاوس	۱۸۱	۱
مینودشت	۳۰۶	۵	۲	۱	//	//

شهرستان	کاشت مجتمع مخلوط (چند محصولی)			کاشت پراکنده		
	تعداد بهره‌برداری	تعداد درخت		تعداد بهره‌برداری	تعداد درخت	
		تولید	بارور		نهال	بارور
تولید	تولید	تولید	تولید	تولید	تولید	تولید
گلستان	۵۷۳	۹	۸	۳۱۳۹	۳	۵
آزادشهر	۱۷۵	۷	۵	۴۰۳	۱	۱
آق قلا	۲	//	//	۶۷	//	//
بندر گز	۴۱	//	//	۲۸۳	//	//
ترکمن	۴۰	//	//	۱۱۴	//	//
رامیان	۱۸	//	//	۱۷۹	//	//
علی آباد	۳۹	//	//	۲۳۳	//	//
کردکوی	۱۸	//	//	۳۱۸	۱	۱
کلانه	۵۲	//	//	۲۰۸	۳	//
گرگان	۹۴	۱	//	۷۲۲	۱۲	//
گنبد کاوس	۱۸	//	//	۱۶۳	//	//
مینودشت	۷۲	//	۱	۳۲۸	۱	۱

نتایج تفصیلی سرشماری عمومی کشاورزی ۱۳۸۲ - استان گلستان

۶۲- تعداد بهره‌برداری، سطح کاشت ساده، تعداد درخت و مقدار تولید هلو، شلیل و شفتالو برحسب شهرستان (بهره‌برداری - هکتار - هزار اصله - تن)

(فضای باز)

شهرستان	کاشت مجتمع ساده (تک محصولی)		کل		تولید	تعداد بهره‌برداری
	تعداد درخت		سطح کاشت	تعداد بهره‌برداری		
	نهال	بارور				
گلستان	۴۱۰	۶۶۲	۱۹۶۵	۹۱۳	۳۱۱۰۹	۶۲۰۰
آزادشهر	۳۰۶	۱۷	۱۰۵	۶۴	۳۶۶	۳۴۶
اقی فلا	⊙	⊙	⊙	۱	۷	۳۰۳
بندرگز	۳۷۳۷	۸۸	۵۸۴	۴۴۹	۴۰۹۴	۱۰۱۱
ترکمن	۴	۵۳۹
رامیان	۱۶۷۲	۱۶۱	۵۵۶	۱۷۰	۱۸۷۹	۶۱۵
علی آباد	۱۲۵۰	۲	۱۲۲	۱۱	۱۲۸۲	۵۲۵
کردکوی	۱۵۹۴	۲۴	۱۶۹	۱۷	۱۶۴۹	۱۱۳۷
کلانه	۳	//	۶	۷	۱۱	۳۸۲
گرگان	۸۱۹	۱۲	۱۳۳	۳۰	۹۷۵	۷۸۹
گنبد کاووس	۴۶۳	۵	۸۰	۱۰	۳۰۸	۵۲۲
مینودشت	۴۲۹	۸۳	۱۹۰	۷۵	۴۳۳	۵۰۰

شهرستان	کاشت پراکنده		کاشت مجتمع مخلوط (چندمحصولی)					
	تعداد درخت		تعداد بهره‌برداری	تولید	تعداد درخت		تعداد بهره‌برداری	
	نهال	بارور			نهال	بارور		
گلستان	۸۴	۱۱	۶	۵۰۸۹	۸۵۱	۱۳۹	۵۸	۷۸۰
آزادشهر	۳	//	//	۲۰۱	۵۹	۱۱	۱۵	۹۲
اقی فلا	۶	//	//	۲۹۰	//	//	//	۱۴
بندرگز	۲۴	۳	۱	۲۵۶	۳۳۳	۱۶	۱۲	۱۲۰
ترکمن	۳	۱	//	۴۲۵	۱	//	//	۱۰۴
رامیان	۴	۱	۱	۴۱۲	۲۰۳	۱۴	۱۴	۲۸
علی آباد	۸	۱	//	۳۷۲	۲۴	۲۵	۱	۶۲
کردکوی	۱۴	۱	۱	۹۸۹	۴۱	۴	۲	۶۵
کلانه	۳	//	//	۲۹۸	۴	۱	۱	۷۹
گرگان	۹	۱	//	۶۸۲	۱۲۸	۵۱	۱۰	۸۱
گنبد کاووس	۱۰	۱	//	۴۸۵	۳۶	۱۶	۳	۴۸
مینودشت	۳	۱	//	۳۷۷	۱	۱	//	۶۰

۶۳- تعداد بهره‌برداری، سطح کاشت ساده، تعداد درخت و مقدار تولید انواع آلو و گوجه برحسب شهرستان (بهره‌برداری - هکتار - هزار اصله - تن)

(فضای باز)

شهرستان	کل		کاشت مجتمع ساده (تک محصولی)		
	تعداد بهره‌برداری	تولید	سطح کاشت	تعداد درخت	
				بازور	نهال
گلستان	۶۸۶۶	۲۱۰۰	۲۲۱	۱۲۶	۶۵
آزادشهر	۶۵۹	۱۷۹	۱۰۷	۳۳	۱۲
آق قلا	۲۱۷	۱۸	۱	۵	۵
بندرگز	۷۵۴	۲۲	۸	۲	۱
ترکمن	۶۱۷	۵	۰	۰	۰
رامیان	۴۷۱	۷۲۱	۲۱	۱۵۴	۲۱
علی آباد	۵۸۵	۲۸۹	۲۴	۲۱	۱
کردکوی	۶۱۱	۲۲	۶	۲	۱
کلانه	۵۲۸	۱۴	۲	۵	۵
گرگان	۸۹۶	۶۶۲	۱۸	۲۹	۷
گنبد کاوس	۲۵۰	۱۰۷	۷	۲۰	//
مینودشت	۱۰۷۸	۴۰	۷	۱۲	۱

شهرستان	کاشت مجتمع مخلوط (چندمحصولی)			کاشت پراکنده		
	تعداد بهره‌برداری	تعداد درخت		تعداد بهره‌برداری	تعداد درخت	
		بازور	نهال		بازور	نهال
گلستان	۹۲۸	۲۴	۷۸	۵۷۲۶	۱۹	۷
آزادشهر	۲۱۲	۱۰	۱۲	۲۴۴	۱	۱
آق قلا	۹	//	//	۳۰۷	//	//
بندرگز	۶۸	//	//	۶۷۹	۹	۲
ترکمن	۱۲۱	//	//	۲۹۹	//	۱
رامیان	۲۸	۳	۱۲	۴۰۵	۱	//
علی آباد	۵۶	//	۱۰	۲۹۸	۱	//
کردکوی	۱۹	//	۱	۵۸۸	۱	۱
کلانه	۷۳	۱	//	۲۵۴	۱	//
گرگان	۱۰۸	۵	۲۹	۷۷۲	۲	۱
گنبد کاوس	۲۴	۲	۱۲	۳۱۰	//	//
مینودشت	۲۰۱	۱	۱	۸۷۰	۲	۱

نتایج تفصیلی سرشماری عمومی کشاورزی ۱۳۸۲ - استان گلستان

۶۴- تعداد بهره‌برداری، سطح کاشت ساده، تعداد درخت و مقدار تولید انجیر آبی بر حسب شهرستان

(بهره‌برداری - هکتار - هزار اصله - تن)

(فضای باز)

شهرستان	کل		کاشت مجتمع ساده (تک محصولی)		
	تعداد بهره‌برداری	تولید	تعداد بهره‌برداری	تعداد درخت	
				سطح کاشت	بارور
گلستان	۲۰۸۵۶	۶۱۳	۸	۱	۴
آرادشهر	۱۲۵۲	۲۳	۰	۰	۰
آق قلا	۲۹۱۸	۹۵	۰	۰	۰
بندرگز	۷۷۲	۱۳	۱	۰	۰
ترکمن	۲۳۰۳	۱۲۰	۱	۰	۰
رامیان	۱۱۵۲	۳۴	۰	۰	۰
علی آباد	۱۶۴۵	۶۱	۱	۰	۰
کردکوی	۲۲۷	۵	۰	۰	۰
کلاله	۶۹۶	۳۲	۲	۱	۲
گرگان	۲۹۲۶	۱۱۸	۱	۰	۰
گنبد کاوس	۳۶۶۶	۱۲۸	۰	۰	۰
مینودشت	۱۳۰۱	۴۳	۰	۰	۰

شهرستان	کاشت مجتمع مخلوط (چندمحصولی)		کاشت پراکنده		تولید	تعداد بهره‌برداری
	تعداد بهره‌برداری	تعداد درخت		تعداد بهره‌برداری		
		بارور	نهال			
گلستان	۱۰۷۲	۳	۲	۶۶	۱۱۷۹۲	۲۸
آرادشهر	۹۳	//	//	۵	۱۱۵۹	۱
آق قلا	۵۹	//	//	۳	۲۸۶۰	۲
بندرگز	۲۲	//	//	۱	۷۲۷	۱
ترکمن	۲۶۰	۱	//	۱۵	۲۰۵۸	۷
رامیان	۲۱	//	//	۱	۱۱۳۱	۱
علی آباد	۸۵	//	۱	۵	۱۵۵۹	۲
کردکوی	۴	//	//	//	۲۲۳	//
کلاله	۱۳۷	۱	//	۱۱	۵۶۶	۱
گرگان	۱۲۵	//	//	۷	۳۲۹۲	۲
گنبد کاوس	۹۵	//	//	۸	۳۵۷۳	۶
مینودشت	۱۵۰	//	//	۸	۱۱۵۱	۲

۶۵- تعداد بهره‌برداری، سطح کاشت ساده، تعداد درخت و مقدار تولید انجیر دیم برحسب شهرستان (بهره‌برداری - هکتار - هزار اصله - تن) (فضای باز)

شهرستان	کل		کاشت مجتمع ساده (تک محصولی)			
	تعداد بهره‌برداری	تولید	تعداد بهره‌برداری	سطح کاشت	تعداد درخت	
					بارور	نهال
گلستان	۱۱۵۱۹	۳۷۹	۹	۱	//	//
آزادشهر	۷۷	۴
آق قلا	۲۲۳	۷
بندرگز	۵۳۱	۱۱
ترکمن	۳۳۸	۱۰
رامیان	۲۵۲	۸
علی آباد	۳۷۹	۱۳
کردکوی	۲۴۰۵	۲۰
کلانه	۳۴۰۷	۱۵۰	۸	//	//	//
گرگان	۱۲۶۲	۴۸
گنبد کاوس	۱۱۷۴	۳۳
مینودشت	۱۴۷۲	۲۴	۱	⊙	⊙	⊙

شهرستان	کاشت مجتمع مخلوط (چندمحصولی)			کاشت پراکنده		
	تعداد بهره‌برداری	تعداد درخت		تعداد بهره‌برداری	تعداد درخت	
		بارور	نهال		بارور	نهال
گلستان	۶۶۵	۲	۱	۱۰۸۳۷	۱۷	۵
آزادشهر	۷	//	.	۷۰	//	//
آق قلا	۲	⊙	⊙	۲۲۱	//	//
بندرگز	۶۳	//	//	۴۶۸	۱	//
ترکمن	۹	//	//	۳۲۹	۱	//
رامیان	۶	//	//	۲۲۶	//	//
علی آباد	۲۴	//	//	۳۵۵	۱	//
کردکوی	۳۲	//	//	۲۳۷۳	۳	۱
کلانه	۳۴۰	۱	//	۳۰۶۰	۶	۱
گرگان	۳۹	//	//	۱۲۲۳	۲	//
گنبد کاوس	۲۳	//	//	۱۱۵۱	۲	۱
مینودشت	۱۴۰	//	//	۱۳۵۳	۲	//

نتایج تفصیلی سرشماری عمومی کشاورزی ۱۳۸۲ - استان گلستان

۶۶- تعداد بهره‌برداری، سطح کاشت ساده، تعداد درخت و مقدار تولید برتقال برحسب شهرستان

(بهره‌برداری - هکتار - هزار اصله - تن)

(فضای باز)

شهرستان	کل		کاشت مجتمع ساده (تک محصولی)		
	تعداد بهره‌برداری	تولید	سطح کاشت	تعداد درخت	
				نهای	بارور
گلستان	۲۱۹۷۱	۱۱۹۴۰	۱۶۶۴	۱۰۰۹	۱۸۶
آرادشهر	۱۱۰۷	۲۱۷	۲۵	۶	۱
آق قلا	۲۱۶۲	۲۷۱	۱۲۲	۵	۲
بندر گز	۱۹۶۲	۲۲۷۲	۵۷۱	۲۱۵	۷۱
ترکمن	۱۰۶۰	۵۸	۱۷	۱	//
رامیان	۱۹۳۸	۲۶۰	۷۲	۲۵	۵
علی آباد	۲۸۸۲	۸۵۰	۲۲۲	۲۲	۱۰
کردکوی	۲۲۶۹	۱۲۶۹	۲۴۱	۱۹۱	۲۳
کلانه	۸۶۳	۲۶	۶	۱	//
گورگان	۲۸۸۷	۳۹۲۶	۲۲۵	۲۱۰	۶۶
گنبد کاوس	۲۱۳۰	۲۶۲	۷۳	۷	۲
مینودشت	۱۵۰۹	۱۹۹	۲۷	۷	۲

شهرستان	کاشت مجتمع مخلوط (چندمحصولی)		تعداد بهره‌برداری	کاشت پراکنده	
	تعداد بهره‌برداری	تولید		تعداد درخت	
			بارور	نهای	تولید
گلستان	۲۱۴۴	۱۰۱	۸۶	۱۸۵۳۳	۶۰
آرادشهر	۶۱	۲	۲	۱۰۰۶	۳
آق قلا	۸۷	//	۱	۱۹۵۵	۷
بندر گز	۵۲۳	۲۹	۲۸	۱۱۰۲	۶
ترکمن	۱۸۷	۱	۱	۸۶۰	۲
رامیان	۶۰	۳	۳	۱۸۰۹	۷
علی آباد	۲۳۹	۹	۶	۲۲۲۲	۱۰
کردکوی	۲۱۳	۱۱	۹	۲۰۵۲	۶
کلانه	۹۸	//	//	۷۵۹	۱
گورگان	۲۲۹	۱۸	۱۸	۲۳۲۷	۱۱
گنبد کاوس	۱۲۰	۲	۳	۱۹۴۵	۵
مینودشت	۲۰۷	۲	۳	۱۲۷۷	۳

۶۷- تعداد بهره‌برداری، سطح کاشت ساده، تعداد درخت و مقدار تولید نارنگی برحسب شهرستان (بهره‌برداری - هکتار - هزار اصله - تن)

(قضای باز)

تولید	کاشت مجتمع ساده (تک محصولی)			کل		شهرستان	
	تعداد درخت		سطح کاشت	تعداد بهره‌برداری	تولید		تعداد بهره‌برداری
	نهال	بارور					
۲۶۸۲	۲	۵۳	۱۲۲	۳۳۳	۵۵۲۹	۷۱۹۵	گلستان
۲	//	//	//	۲	۱۵۵	۳۲۷	آزادشهر
۲	.	//	//	۷	۲۷	۹۵۶	آق قلا
۱۰۵۱	۱	۲۷	۱۰۲	۱۶۵	۲۲۲۲	۹۵۲	بندرگز
⊙	⊙	⊙	⊙	۱	۲۲	۴۹۲	ترکمن
⊙	⊙	⊙	⊙	۲	۲۲	۴۸۶	رامیان
۷۳	//	۲	۵	۲۲	۲۷۵	۹۷۳	علی آباد
۳۳۸	۱	۵	۱۹	۴۸	۶۸۹	۱۱۱۰	کردکوی
.	۹	۲۰۲	کلانه
۱۲۰۹	//	۱۹	۶۵	۷۲	۲۰۱۲	۱۷۷۲	گرگان
۲	//	//	۱	۲	۷۲	۵۳۲	گنبد کاووس
۳	//	//	//	۲	۴۹	۴۷۲	مینودشت

تولید	کاشت پراکنده		کاشت مجتمع مخلوط (چندمحصولی)				شهرستان	
	تعداد درخت		تعداد بهره‌برداری	تولید	تعداد درخت			تعداد بهره‌برداری
	نهال	بارور			نهال	بارور		
۳۷۱	۲	۱۷	۶۳۲۵	۲۵۲۳	۱۵	۶۵	۱۴۳۷	گلستان
۱۲	//	۱	۲۰۳	۱۳۹	۱	۲	۴۰	آزادشهر
۲۸	//	۱	۵۹۴	۷	//	//	۵۵	آق قلا
۵۵	//	۲	۲۸۶	۱۱۱۶	۳	۳۰	۳۹۶	بندرگز
۷	//	۱	۳۷۵	۱۶	//	//	۱۱۷	ترکمن
۱۸	//	۱	۲۵۷	۱۳	//	۱	۲۷	رامیان
۵۷	//	۲	۷۵۸	۱۲۵	۵	۴	۱۸۸	علی آباد
۲۹	//	۳	۹۲۲	۳۰۲	۱	۵	۱۴۰	کردکوی
۵	//	//	۱۷۸	۲	//	//	۲۵	کلانه
۱۰۶	۱	۲	۱۲۲۲	۶۹۸	۲	۱۹	۲۶۰	گرگان
۱۹	//	۱	۲۵۸	۵۱	//	۲	۷۱	گنبد کاووس
۱۳	//	۱	۲۵۱	۳۲	//	۱	۱۱۸	مینودشت

نتایج تفصیلی سرشماری عمومی کشاورزی ۱۳۸۲ - استان گلستان

۶۸- تعداد بهره‌برداری، سطح کاشت ساده، تعداد درخت و مقدار تولید سایر مرکبات^(۱) برحسب شهرستان

(بهره‌برداری - هکتار - هزار اصله - تن)

(فضای باز)

شهرستان	کل		کاشت مجتمع ساده (تک محصولی)		
	تعداد بهره‌برداری	تولید	تعداد بهره‌برداری	تعداد درخت	
				بارور	نهال
گلستان	۸۵۸۰	۷۶۱	۴۸	۱۲	۳
آزادشهر	۲۲۲	۱۵	۰	۰	۰
آق قلا	۶۲۴	۳۱	۱	۰	۰
بندر گز	۷۳۴	۱۷۹	۱۶	۱۰	۱
توکمن	۱۰۲۰	۲۶	۲	//	//
رامیان	۲۹۷	۱۳	۲	۰	۰
علی آباد	۷۳۲	۶۸	۳	//	//
کردکوی	۱۶۵۱	۱۶۸	۱۰	۱	//
کلانه	۱۱۷	۶	۰	۰	۰
گرگان	۲۲۰۹	۲۰۵	۱۲	۳	۱
گنبد کاوس	۶۴۱	۳۸	۰	۰	۰
مینودشت	۳۲۴	۱۲	۰	۰	۰

شهرستان	کاشت مجتمع مخلوط (چندمحصولی)		کاشت پراکنده		
	تعداد بهره‌برداری	تولید	تعداد بهره‌برداری	تعداد درخت	
				بارور	نهال
گلستان	۸۱۱	۷	۳۰	۱۷۲	۲۶
آزادشهر	۱۸	//	//	۲۰۵	//
آق قلا	۳۰	//	//	۵۹۳	//
بندر گز	۱۲۶	۱	۹	۵۷۷	۱۶
توکمن	۱۵۷	//	//	۸۷۵	۱
رامیان	۱۵	//	//	۲۸۰	//
علی آباد	۹۲	۱	۶	۶۳۸	۱
کردکوی	۸۵	۱	//	۱۵۶۱	۳
کلانه	۲۰	//	//	۹۷	//
گرگان	۱۵۵	۳	۱۲	۲۰۲۳	۱۳
گنبد کاوس	۳۱	//	//	۶۱۰	۱
مینودشت	۶۲	//	//	۲۶۴	//

(۱) نارنج، نارنگی، مانگه، مگرونی و ...

۶۹- تعداد بهره‌برداری، سطح کاشت ساده، تعداد درخت و مقدار تولید زیتون برحسب شهرستان (بهره‌برداری - هکتار - هزار اصله - تن)

(فضای باز)

شهرستان	کل		کاشت مجتمع ساده (تک محصولی)		
	تعداد بهره‌برداری	تولید	سطح کاشت	تعداد درخت	
				پارور	نهال
گلستان	۶۳۴۸	۲۳۳	۲۲۲۷	۷۷	۹۶۶
آزادشهر	۲۱۲	۱۷	۹۶	۶	۱۶
آق قلا	۴۹۲	۱۹	۹۹	۳	۱۵
بندرگز	۳۰۹	۱	۴۶	۲	۹
ترکمن	۵۰۴	۲	۱۵	-	۱
رامیان	۱۷۶	۲۵	۷۹	۲۶	۱۳
علی‌آباد	۴۰۶	۹	۲۶	۲	۵
کردکوی	۵۵۱	۱۳	۲۶	۳	۸
کلانه	۶۸۵	۱۰	۱۲۲۷	۲	۲۵۸
گرگان	۱۰۱۸	۳۱	۷۲۲	۱۶	۲۳
گنبد کاووس	۱۳۳۴	۵۴	۲۲۷۶	۳	۵۱۲
مینودشت	۶۶۲	۵۴	۲۷۲	۱۳	۸۲

شهرستان	کاشت مجتمع مخلوط (چندمحصولی)		کاشت پراکنده		
	تعداد بهره‌برداری	تولید	تعداد بهره‌برداری	تعداد درخت	
				پارور	نهال
گلستان	۵۳۳	۸	۵۱۲۱	۲	۲۲
آزادشهر	۱۴	-	۱۳۵	//	۱
آق قلا	۱۹	//	۴۶۵	//	۲
بندرگز	۴۱	//	۲۳۲	//	۱
ترکمن	۷۹	//	۲۲۴	//	۱
رامیان	۵	//	۱۳۶	//	۱
علی‌آباد	۲۵	//	۲۴۱	//	۳
کردکوی	۸	//	۲۹۰	//	۱
کلانه	۱۱۴	//	۲۲۹	//	۳
گرگان	۵۶	//	۸۰۲	//	۳
گنبد کاووس	۷۴	//	۱۲۰۷	//	۵
مینودشت	۸۸	۱	۲۲۹	//	۲

نتایج تفصیلی سرشماری عمومی کشاورزی ۱۳۸۲ - استان گلستان

۷۰- تعداد بهره‌برداری، سطح کاشت ساده، تعداد درخت و مقدار تولید آثار بحسب شهرستان

(بهره‌برداری - هکتار - هزار اصله - تن)

(فضای باز)

شهرستان	کل		کاشت مجتمع ساده (تک محصولی)		
	تعداد بهره‌برداری	تولید	سطح کاشت	تعداد درخت	
				بارور	نهال
گلستان	۲۲۵۰۵	۱۴۶۰	۲۴۹	۵۷	۱۶
آزادشهر	۶۸۷	۲۹	۶	۱	//
آق قلا	۱۲۲۰	۲۸	۲	۵	۵
بندرگز	۱۸۴۱	۹۸	۱۲	۲	//
ترکمن	۲۴۹۱	۲۱	۳	//	//
رامیان	۱۱۰۴	۹۲	۱۴	۳	۱
علی آباد	۱۵۲۲	۸۵	۶	//	//
کردکوی	۲۵۲۷	۳۳۲	۶۲	۱۳	۳
کلانه	۲۳۵۸	۱۷۲	۲۱	۷	۲
گرگان	۳۹۶۱	۳۰۰	۷۸	۱۴	۵
گنبد کاوس	۲۴۷۵	۱۵۴	۲۵	۱۴	۳
مینودشت	۱۳۷۸	۱۱۶	۶	//	۱

شهرستان	کاشت مجتمع مخلوط (چندمحصولی)			کاشت پراکنده		
	تعداد بهره‌برداری	تعداد درخت		تعداد بهره‌برداری	تعداد درخت	
		بارور	نهال		بارور	نهال
گلستان	۱۷۱۴	۱۳	۱۰	۲۰۶۰۶	۷۲	۲۲
آزادشهر	۵۵	//	//	۶۲۸	۱	۱
آق قلا	۵۲	//	//	۱۱۸۶	۲	۱
بندرگز	۱۵۲	۱	//	۱۶۷۵	۱۰	۲
ترکمن	۲۲۳	۱	//	۲۴۵۰	۳	۲
رامیان	۲۲	//	//	۱۰۲۸	۲	۱
علی آباد	۱۲۰	۱	۲	۱۴۰۰	۳	۱
کردکوی	۷۵	۱	//	۲۴۳۹	۲۶	۵
کلانه	۲۴۱	۴	۱	۱۸۸۸	۶	۲
گرگان	۲۳۰	۲	۵	۳۶۷۰	۱۱	۴
گنبد کاوس	۱۱۰	۱	//	۲۲۴۲	۵	۳
مینودشت	۱۹۳	۱	//	۱۱۷۹	۳	۱

۷۱- تعداد بهره‌برداری، سطح کاشت ساده، تعداد درخت و مقدار تولید گردو برحسب شهرستان

(بهره‌برداری - هکتار - هزار اصله - تن)

(فضای باز)

شهرستان	کل		کاشت مجتمع ساده (تک محصولی)		
	تعداد بهره‌برداری	تولید	تعداد بهره‌برداری	تعداد درخت	
				نهال	بارور
گلستان	۱۷۰۲۳	۶۵۷	۷۸۴	۱۱۳۲	۲۲
آزادشهر	۱۴۱۴	۳۷	۳۳	۲۱	۲
آق قلا	۳۴۱	۲	۰	۰	۰
بندرگز	۱۰۶۵	۵۹	۱	۰	۰
ترکمن	۲۲۸	//	۰	۰	۰
رامیان	۱۱۸۲	۲۴	۱۳۲	۲۷۲	۲
علی آباد	۲۲۸۲	۱۳۷	۳۷۰	۵۶۷	۶
کردکوی	۱۷۶۰	۱۰۲	۲۴	۱۷	//
کلاله	۲۳۲۷	۶۰	۵۲	۶۳	//
گرگان	۲۵۶۹	۸۰	۶۳	۷۹	۵
گنبد کاوس	۸۸۶	۱۲	۳	۱	//
مینودشت	۲۹۵۷	۱۳۲	۱۰۵	۱۱۱	۲

شهرستان	کاشت مجتمع مخلوط (چندمحصولی)		کاشت پراکنده		
	تعداد بهره‌برداری	تولید	تعداد بهره‌برداری	تعداد درخت	
				نهال	بارور
گلستان	۱۵۳۳	۴۰	۱۳۸۴۲	۲۳	۲۳
آزادشهر	۲۲۴	۲	۱۱۵۶	۵	۳
آق قلا	۲۱	//	۳۲۰	//	//
بندرگز	۶۵	//	۹۹۹	۱	۲
ترکمن	۵۰	//	۱۷۸	//	//
رامیان	۵۰	//	۱۰۰۷	۲	۱
علی آباد	۱۶۱	۱	۱۸۱۵	۲	۲
کردکوی	۲۳	۱	۱۷۱۸	۲	۲
کلاله	۲۸۲	۱	۲۰۱۸	۶	۲
گرگان	۱۷۵	۱	۲۳۲۷	۱	۱
گنبد کاوس	۵۲	//	۸۳۱	۱	۱
مینودشت	۲۱۸	۲	۲۴۶۲	۷	۵

نتایج تفصیلی سرشماری عمومی کشاورزی ۱۳۸۲ - استان گلستان

۷۲- تعداد بهره‌برداری، سطح کاشت ساده، تعداد درخت و مقدار تولید انگور آبی برحسب شهرستان

(بهره‌برداری - هکتار - هزار اصله - تن)

(فضای باز)

شهرستان	کل		کاشت مجتمع ساده (تک محصولی)		
	تعداد بهره‌برداری	تولید	سطح کاشت	تعداد درخت	
				نهل	بارور
گلستان	۱۰۶۴۲	۴۳۱	۱۰	۲	۴۱
ارانشهر	۶۸۸	۲۱	.	.	.
آو فلا	۹۰۴	۳۳	.	.	.
سدرگو	۵۱۱	۲۸	.	.	.
ترکمن	۱۵۸۱	۲۸	.	.	.
راعیان	۷۶۷	۲۳	.	.	.
علی آباد	۱۰۲۱	۲۲	⊗	⊗	⊗
کردکوی	۱۶۷	۷	.	.	.
کلامه	۶۰۳	۷۷	۹	۲	۲۵
گورگان	۱۷۷۷	۶۵	.	.	.
گند کاوس	۱۶۱۱	۶۳	⊗	⊗	⊗
میوند	۹۶۳	۳۳	.	.	.

شهرستان	کاشت مجتمع مخلوط (چند محصولی)			کاشت پراکنده		
	تعداد بهره‌برداری	تعداد درخت		تعداد بهره‌برداری	تعداد درخت	
		نهل	بارور		نهل	بارور
گلستان	۷۷۶	۳	۱	۹۸۲۶	۹	۵
ارانشهر	۵۲	//	//	۶۳۶	۱	//
آو فلا	۲۶	//	//	۸۷۸	۱	//
سدرگو	۳۵	//	//	۲۷۶	۱	//
ترکمن	۱۶۸	//	//	۱۲۱۶	۱	۱
راعیان	۱۹	//	//	۷۲۸	۱	//
علی آباد	۶۱	//	//	۱۰۰۹	۱	//
کردکوی	۵	//	۰	۱۶۳	//	//
کلامه	۱۳۱	۲	//	۲۳۰	۱	//
گورگان	۱۰۵	//	//	۱۶۷۱	۱	۱
گند کاوس	۵۷	//	//	۱۵۵۳	۱	۱
میوند	۱۱۷	//	//	۸۲۶	۱	//

۷۳- تعداد بهره‌برداری، سطح کاشت ساده، تعداد درخت و مقدار تولید انگور دیم برحسب شهرستان

(بهره‌برداری - هکتار - هزار اصله - تن)

(فضای باز)

شهرستان	کل		کاشت مجتمع ساده (تک محصولی)		
	تعداد بهره‌برداری	تولید	سطح کاشت	تعداد درخت	
				بارور	نهال
گلستان	۵۸۳۴	۲۷۲	۳۷	۱	۸
آزادشهر	۳۲	۱	.	.	.
آق قلا	۵۸	۱	.	.	.
بندرگز	۴۴۶	۳۳	.	.	.
ترکمن	۸۸	۲	.	.	.
رامیان	۷۵	۳	.	.	.
علی آباد	۱۱۸	۵	.	.	.
کردکوی	۱۵۵۴	۶۵	.	.	.
کلانه	۱۸۵۲	۱۱۵	۳۷	۱	۸
گرگان	۵۵۶	۲۱	.	.	.
گنبد کاوس	۴۱۲	۱۰	.	.	.
مینودشت	۶۴۶	۱۸	.	.	.

شهرستان	کاشت مجتمع مخلوط (چندمحصولی)		کاشت پراکنده		
	تعداد بهره‌برداری	تعداد درخت	تعداد بهره‌برداری	تعداد درخت	
				بارور	نهال
گلستان	۴۵۷	۱	۵۳۵۰	۷	۲
آزادشهر	۴	//	۲۸	//	//
آق قلا	.	.	۵۸	//	//
بندرگز	۴۳	//	۲۰۳	۱	//
ترکمن	۶	//	۸۲	//	//
رامیان	۶	//	۶۹	//	//
علی آباد	۱۱	//	۱۰۷	//	//
کردکوی	۱۷	//	۱۵۳۷	۲	//
کلانه	۲۸۷	۱	۱۵۲۸	۳	۱
گرگان	۲۱	//	۵۳۵	//	//
گنبد کاوس	۱۴	//	۳۹۸	۱	//
مینودشت	۴۹	//	۵۹۷	۴	//

نتایج تفصیلی سرشماری عمومی کشاورزی ۱۳۸۲ - استان گلستان

۷۴ - تعداد بهره‌برداری، سطح کاشت ساده و مقدار تولید توت فرنگی برحسب شهرستان (بهره‌برداری - هکتار - تن) (فضای باز)

تولید	کاشت مجتمع ساده (نک محصولی)			کل		شهرستان	
	تعداد درخت		سطح کاشت	تعداد بهره‌برداری	تولید		تعداد بهره‌برداری
	نهال	بارور					
۱۱۵۷	-	-	۲۰۲	۲۲۹	۱۱۸۵	۴۴۸	گلستان
.	-	-	.	.	//	۷	آزادشهر
.	-	-	.	.	//	۱۱	آق قلا
⊙	-	-	⊙	۱	//	۱۰	بندرگز
⊙	-	-	⊙	۱	//	۱۵	ترکمن
۱۱۱۵	-	-	۱۹۸	۲۲۶	۱۱۴۲	۲۳۸	رامیان
.	-	-	.	.	⊙	۱	علی‌آباد
.	-	-	.	.	//	۳	کردکوی
.	-	-	.	.	//	۲	کلاله
⊙	-	-	⊙	۱	۲۲	۲۱	گرگان
.	-	-	.	.	//	۱۲	گنبد کاوس
.	-	-	.	.	//	۶	مینودشت

تولید	کاشت پراکنده			کاشت مجتمع مخلوط (چندمحصولی)			شهرستان	
	تعداد درخت		تعداد بهره‌برداری	تولید	تعداد درخت			تعداد بهره‌برداری
	نهال	بارور			نهال	بارور		
۱	-	-	۶۷	۲۸	-	-	۳۳	گلستان
//	-	-	۷	.	-	-	.	آزادشهر
//	-	-	۹	⊙	-	-	۲	آق قلا
//	-	-	۷	⊙	-	-	۲	بندرگز
//	-	-	۱۰	//	-	-	۴	ترکمن
.	-	-	.	۲۷	-	-	۱۲	رامیان
⊙	-	-	۱	.	-	-	.	علی‌آباد
⊙	-	-	۲	⊙	-	-	۱	کردکوی
.	-	-	۳	⊙	-	-	۱	کلاله
//	-	-	۱۴	//	-	-	۶	گرگان
//	-	-	۱۰	⊙	-	-	۳	گنبد کاوس
//	-	-	۲	⊙	-	-	۲	مینودشت

۷۵- تعداد بهره‌برداری، سطح کاشت ساده و تعداد درخت توت نوغان برحسب شهرستان (بهره‌برداری - هکتار - هزار اصله) (فضای باز)

شهرستان	کل		کاشت مجتمع ساده (تک محصولی)		
	تعداد بهره‌برداری	تولید	تعداد بهره‌برداری	تعداد درخت	
				سطح کاشت	تولید
			بارور	نهال	
گلستان	۱۶۸۱۹	-	۱۴۲۳	۲۷۰	۱۵۰
آزادشهر	۱۷۷۹	-	۶۷	۱۹	۷
آق قلا	۱۶۵	-	.	.	.
بندرگز	۱۰۲	-	.	.	.
ترکمن	۱۰۱	-	.	.	.
رامیان	۱۵۷۰	-	۵	//	//
علی آباد	۵۴۹	-	۵	۱	//
کردکوی	۹۲	-	۱	⊙	⊙
کلانه	۵۶۱۵	-	۶۲۲	۹۲	۲۵
گرگان	۷۲	-	.	.	.
گنبد کاوس	۱۱۰۳	-	۱۰	۵	۱
مینودشت	۵۶۷۹	-	۷۱۱	۱۵۰	۱۶

شهرستان	کاشت مجتمع مخلوط (چندمحصولی)		کاشت پراکنده		
	تعداد بهره‌برداری	تولید	تعداد بهره‌برداری	تعداد درخت	
				بارور	نهال
			بارور	نهال	
گلستان	۱۱۶۱	-	۱۲۳۵۱	۱۸۶	۳۰
آزادشهر	۱۰۷	-	۱۶۰۹	۱۰	۲
آق قلا	۹	-	۱۶۴	//	//
بندرگز	۱۰	-	۹۳	//	//
ترکمن	۵	-	۹۶	//	//
رامیان	۴۰	-	۱۵۲۶	۱۱	۵
علی آباد	۲۷	-	۵۱۹	۳	۱
کردکوی	۵	-	۸۶	//	//
کلانه	۴۴۹	-	۲۵۶۶	۵۸	۱۲
گرگان	۱	-	۷۱	//	//
گنبد کاوس	۱۰	-	۱۰۸۳	۲	۱
مینودشت	۵۰۷	-	۴۶۲۰	۹۹	۱۶

نتایج تفصیلی سرشماری عمومی کشاورزی ۱۳۸۲ - استان گلستان

۷۶- تعداد بهره‌برداری، سطح کاشت ساده، تعداد درخت و مقدار تولید انواع تیریزی^(۱) برحسب شهرستان (بهره‌برداری - هکتار - هزار اصله)

(فضای باز)

شهرستان	کل		کاشت مجتمع ساده (تک محصولی)			
	تعداد بهره‌برداری	تولید ^(۲)	تعداد بهره‌برداری	تعداد درخت		
				سطح کاشت	تولید	
				بارور	نهال	
گلستان	۱۳۷۶۹	۲۷	۲۶۹	۴۱۷	۴۲	۴۶۱
آزادشهر	۹۷۱	۳	۸۴	۲۹	۲۲	۲۳
آق قلا	۹۶۹	//	۵	۲	//	۲
بندرگز	۱۵۲۲	۶	۹	۲	//	۸
ترکمن	۱۷۷۰	//	۲	⊙	⊙	⊙
رامیان	۲۰۲	//	۲	۱۷	//	۷
علی‌آباد	۷۹۸	//	۹	۷	//	۷
کردکوی	۲۱۴۲	۵	۹	۳	//	۷
کلاله	۹۱۲	۱۷	۳۹	۱۱	۱۱	۲
گرگان	۱۱۹۴	۷	۱۷	۱۰	۲	۵۲
گنبد کاووس	۲۱۷۲	۷	۶۱	۳۲۸	۱	۳۲۵
مینودشت	۹۱۷	۱	۳۰	۷	۵	۸

شهرستان	تعداد بهره‌برداری		تعداد درخت		تولید	کاشت مجتمع مخلوط (چندمحصولی)	
	تعداد	بهره‌برداری	تعداد	بهره‌برداری		کاشت پراکنده	
					تعداد	بهره‌برداری	تعداد درخت
						بارور	نهال
گلستان	۶۲۲	۱۶	۲۵	۲	۱۲۹۰۸	۱۸۵	۲۴۸
آزادشهر	۱۰۲	۷	۵	۱	۷۹۰	۲۲	۱۳
آق قلا	۹	//	//	//	۹۵۵	۲	۵
بندرگز	۲۰	۲	۲	//	۱۴۷۶	۲۲	۶۷
ترکمن	۱۱۶	۱	۲	//	۱۶۵۸	۲	۹
رامیان	۱۶	//	۱	//	۲۸۴	۵	۶
علی‌آباد	۲۰	//	//	//	۷۷۱	۵	۵
کردکوی	۱۳	۱	//	//	۲۱۲۱	۶۲	۸۱
کلاله	۹۲	۱	۶	۱	۷۸۳	۵	۲
گرگان	۵۷	۱	۲	//	۱۱۲۱	۳۳	۳۳
گنبد کاووس	۲۸	۱	۱	//	۲۰۸۱	۷	۲۰
مینودشت	۱۱۹	۳	۳	//	۷۷۰	۸	۸

(۱) تیریزی، سپیدار، کبوده، شالک، پده، اشن و ...
(۲) تولید محصول تیریزی به واحد هزار اصله است.

۷۷- مساحت گلخانه‌ها و تولید انواع محصولات در بهره‌برداری‌ها برحسب شهرستان (بهره‌برداری - هکتار - تن)

شهرستان	گلخانه		گوجه فرنگی		خیار		انواع قاتل		پادنجان	
	تعداد بهره‌برداری	مساحت	تولید	تعداد بهره‌برداری	تولید	تعداد بهره‌برداری	تولید	تعداد بهره‌برداری	تولید	تعداد بهره‌برداری
گلستان	۶۴	۴	۳۷	۲۱	۲۵۸	۰	۰	۰	۱	۰
آزادشهر	۲	۰	۰	۱	۰	۰	۰	۰	۰	۰
آق قلا	۰	۰	۰	۰	۰	۰	۰	۰	۰	۰
بندرگز	۰	۰	۰	۰	۰	۰	۰	۰	۰	۰
ترکمن	۰	۰	۰	۰	۰	۰	۰	۰	۰	۰
رامیان	۶	۱	۰	۲	۵	۰	۱	۰	۰	۰
علی‌آباد	۵	۱	۰	۲	۵۵	۰	۰	۰	۰	۰
کردکوی	۹	۱	۰	۶	۹۲	۰	۱	۰	۰	۰
کلانه	۲	//	۰	۱	۰	۰	۰	۰	۰	۰
گرگان	۲۲	۲	۱	۴	۱۹	۰	۰	۰	۰	۰
گنبد کاوس	۲	۰	۰	۱	۰	۰	۰	۰	۰	۰
مینودشت	۵	۱	۲	۲	۰	۰	۰	۱	۰	۰

شهرستان	لوبیا سبز		کدو مسماپی		توت فرنگی		موز		تعداد بهره‌برداری سایر محصولات گلخانه‌ای	تعداد بهره‌برداری دارای گل و گیاهان زینتی
	تولید	تعداد بهره‌برداری	تولید	تعداد بهره‌برداری	تولید	تعداد بهره‌برداری	تولید	تعداد بهره‌برداری		
گلستان	۰	۰	۰	۰	۰	۰	۶	۱۳	۲۰	۲۲
آزادشهر	۰	۰	۰	۰	۰	۰	۰	۰	۰	۱
آق قلا	۰	۰	۰	۰	۰	۰	۰	۰	۰	۰
بندرگز	۰	۰	۰	۰	۰	۰	۰	۰	۰	۰
ترکمن	۰	۰	۰	۰	۰	۰	۰	۰	۰	۰
رامیان	۰	۰	۰	۰	۰	۰	۰	۰	۰	۲
علی‌آباد	۰	۰	۰	۰	۰	۰	۰	۰	۰	۲
کردکوی	۰	۰	۰	۰	۰	۰	۲	۰	۰	۱
کلانه	۰	۰	۰	۰	۰	۰	۱	۰	۰	۱
گرگان	۰	۰	۰	۰	۰	۰	۰	۰	۰	۱
گنبد کاوس	۰	۰	۰	۰	۰	۰	۰	۰	۰	۱
مینودشت	۰	۰	۰	۰	۰	۰	۲	۰	۰	۱

فصل پنجم

**مکانیزاسیون کشاورزی
(استفاده از ماشین‌ها و ادوات کشاورزی
و آبیاری تحت فشار)**

۷۸- تعداد بهره‌برداری‌های استفاده‌کننده از هر یک از ماشین‌ها و ادوات کشاورزی برحسب شهرستان

شهرستان	تراکتور	تیلر	کمپاین	تراپلر	دروگر
گلستان	۹۹۳۲۵	۶۲۸۲	۲۸۲۱۵	۷۷۲۳۱	۷۳۱
آزادشهر	۵۸۱۵	۱۰۷۰	۲۰۰۴	۵۲۲۹	۲۵
آق‌قلا	۸۱۵۲	۱۲۷	۷۱۰۵	۶۹۶۷	۲۰
بندرگز	۲۶۳۲	۱۶۲	۲۶۰۹	۳۹۳۶	۲
ترکمن	۷۳۲۹	۳۰	۶۰۹۲	۳۸۶۶	۱۰
رامیان	۶۴۰۲	۵۷۲	۴۳۲۲	۳۱۱۲	۲۵
علی‌آباد	۷۵۰۲	۷۷۲	۶۰۰۰	۵۲۲۷	۲۹
کردکوی	۷۷۳۳	۳۹۹	۵۶۹۰	۷۲۲۷	۱۵۵
کلاله	۱۳۲۹۹	۱۳۹	۱۲۴۷۰	۱۱۰۶۵	۷۰
گرگان	۱۳۳۱۹	۲۳۲۰	۱۰۴۱۰	۱۰۵۵۵	۱۷۶
گنبدکاووس	۱۲۲۲۶	۱۸۵	۱۳۳۵۱	۸۹۱۸	۲۷
مینودشت	۱۰۶۹۹	۵۰۶	۷۲۴۹	۹۱۳۰	۱۶۳

شهرستان	علف‌چین (موور)	ردیف‌کن (ریک)	بسته‌بند (تیلر)	چاپر	ماشین خرمکوب گندم و جو
گلستان	۲۰۵	۱۲	۲۷۱۷۳	۱۵۶	۸۷۱۲
آزادشهر	۲	۰	۱۵۰۹	۰	۱۸۶۱
آق‌قلا	۵	۰	۳۶۶۷	۶	۱۲
بندرگز	۳	۲	۲۳۸	۱	۱۶۱
ترکمن	۱۲	۰	۲۲۰۳	۲	۳۲
رامیان	۱	۰	۲۳۳	۰	۲۹۲
علی‌آباد	۹	۱	۸۸۶	۲۱	۱۵۲
کردکوی	۵	۱	۱۲۱۳	۱۴	۱۰۵
کلاله	۸	۲	۱۳۳۰	۰	۲۰۸۷
گرگان	۱۲۴	۴	۱۹۷۲	۶۶	۷۱۶
گنبدکاووس	۱۳	۰	۹۱۵۹	۷	۵۲۶
مینودشت	۲۱	۲	۱۵۷۳	۰	۲۷۲۶

نتایج تفصیلی سرشماری عمومی کشاورزی ۱۳۸۲ - استان گلستان

۷۸- تعداد بهره‌برداری‌های استفاده‌کننده از هریک از ماشین‌ها و ادوات کشاورزی برحسب شهرستان (دنباله)

شهرستان	ماشین خرمکوب برنج	گاواهن تراکتوری	دیسک	فازوئر	نهرکن
گلستان.....	۲۲۲۸	۹۱۱۵۵	۹۳۰۵۳	۲۱۱	۲۵۲۵۲
آرادشهر.....	۱۱۶۶	۵۰۸۱	۲۶۲۶	۷	۷۳۰
آق قلا.....	۲۲	۷۷۵۱	۷۹۸۲	۲۰	۲۱۱۳
بندرگز.....	۱۱۲۶	۲۰۲۲	۲۲۲۰	۶	۸۹
ترکمن.....	۵	۵۱۲۸	۶۳۸۵	۱	۱۷۲
رامیان.....	۹۶	۵۹۲۶	۵۹۱۹	۲۳	۲۶۷۲
عس آباد.....	۲۲۲	۷۳۳۶	۷۳۷۰	۲۶۲	۲۸۸۹
کردکوی.....	۶۵۹	۷۱۸۷	۷۱۷۸	۱۰	۹۲۶
کلانه.....	۵۲	۱۲۹۱۸	۱۲۹۲۶	۱۰	۲۶۷
گرگان.....	۲۲۵	۱۲۷۹۲	۱۲۶۲۶	۲۸۰	۸۶۱۱
گند کاوس.....	۵۶	۱۳۰۹۶	۱۲۰۳۱	۵۵	۳۰۹۱
مینودشت.....	۶۲۹	۹۸۷۶	۹۵۶۷	۲۷	۱۷۷۲

شهرستان	کولتواتور	کودپاش	سمپاش تراکتوری	سمپاش موتوری	سمپاش پستی	موتور پمپ آب	
						دیزلی	برقی
گلستان.....	۱۱۱۲	۲۶۸۶۹	۲۲۲۰۰	۳۷۳۹	۲۴۸۶۷	۲۷۸۸۲	۵۲۸۶
آرادشهر.....	۱۷	۱۷۰۰	۸۳۱	۲۶	۲۹۰۱	۱۰۰۸	۱۹۶
آق قلا.....	۵	۶۳۲۲	۵۳۶۹	۲۲۵	۱۵۶۷	۲۵۰۱	۲۸
بندرگز.....	۱۹۰	۷۲	۱۲۹۸	۲۶۵	۳۲۵۸	۱۲۵۲	۵۰۵
ترکمن.....	۳۳	۵۸۵۷	۲۲۱۷	۲۵۳	۹۸۳	۷۶۹	۲۳
رامیان.....	۸۱	۱۰۵۰	۳۰۹	۲۱۲	۵۳۰۸	۳۵۲۰	۲۶۲
عس آباد.....	۲۰۰	۳۲۱۶	۲۷۲۰	۲۸۱	۵۵۷۵	۳۳۵۲	۹۲۲
کردکوی.....	۲۳	۲۹۱۲	۲۲۲۷	۲۱۱	۵۶۳۱	۱۷۶۲	۵۸۲
کلانه.....	۱۰	۷۲۸۲	۹۲۹۲	۲۸۹	۲۵۸۱	۱۶۷۹	۲۴
گرگان.....	۲۹۲	۵۸۷۳	۲۱۰۰	۵۵۸	۹۶۲۳	۵۱۳۵	۲۲۸۲
گند کاوس.....	۲۶	۱۰۳۲۲	۹۶۲۷	۳۹۲	۲۷۹۸	۵۲۹۳	۵۷۱
مینودشت.....	۳۵	۲۰۶۰	۳۶۶۰	۵۰۷	۲۶۰۱	۱۶۰۷	۷۷

۷۹- تعداد بهره‌برداری‌های استفاده‌کننده از هر یک از ماشین‌ها و ادوات کشاورزی برحسب وسعت اراضی کشاورزی

شماره	تولید	کمباین	تیلر	تراکتور	وسعت اراضی کشاورزی
۷۷۶	۷۷۲۲۱	۷۸۲۱۵	۶۲۸۲	۴۹۲۲۵	جمع
۰	۲۹۵۶	-	۸۰	۳۱۵۲	بدون زمین کشاورزی
۸۰	۱۰۵۷۶	۷۵۲۲	۱۸۲۱	۱۲۰۸۲	جمع کمتر از ۱ هکتار
۱	۲۸۲	۹۲	۱۰۰	۶۲۵	کمتر از ۰/۱ هکتار
۸	۶۹۵	۲۱۲	۲۵۳	۹۹۰	۰/۱ تا کمتر از ۰/۲ هکتار
۶۱	۲۷۹۳	۱۷۵۸	۶۷۱	۳۶۹۰	۰/۲ تا کمتر از ۰/۵ هکتار
۵۰	۶۷۰۶	۵۲۷۷	۸۶۷	۸۷۶۸	۰/۵ تا کمتر از ۱ هکتار
۲۱۸	۲۲۱۶۹	۲۴۹۲۲	۲۲۲۲	۵۲۳۱۵	جمع ۱ تا کمتر از ۵ هکتار
۱۵۲	۱۵۵۰۶	۱۵۵۱۹	۱۲۷۷	۲۰۲۵۳	۱ تا کمتر از ۲ هکتار
۱۱۲	۱۲۸۸۸	۱۲۰۷۷	۹۰۸	۱۶۲۹۶	۲ تا کمتر از ۳ هکتار
۸۲	۸۲۲۸	۹۰۲۶	۵۷۹	۱۰۲۶۲	۳ تا کمتر از ۴ هکتار
۷۰	۵۵۲۷	۶۲۲۲	۳۶۹	۷۱۰۲	۴ تا کمتر از ۵ هکتار
۲۰۲	۱۸۰۱۰	۲۱۲۲۷	۹۵۱	۲۳۱۶۸	جمع ۵ تا کمتر از ۲۰ هکتار
۱۰۰	۹۳۰۲	۱۱۰۱۳	۵۲۹	۱۲۱۹۲	۵ تا کمتر از ۷/۵ هکتار
۲۱	۲۶۹۲	۳۱۱۷	۱۶۲	۳۲۵۹	۷/۵ تا کمتر از ۱۰ هکتار
۲۹	۲۳۱۹	۵۱۷۸	۱۹۶	۵۲۹۵	۱۰ تا کمتر از ۱۵ هکتار
۲۲	۱۶۹۵	۲۰۲۹	۶۲	۲۱۲۱	۱۵ تا کمتر از ۲۰ هکتار
۲۳	۲۸۱۳	۲۳۱۱	۱۰۶	۲۵۱۳	جمع ۲۰ تا کمتر از ۵۰ هکتار
۱۲	۱۲۳۲	۱۲۵۶	۵۱	۱۵۲۰	۲۰ تا کمتر از ۲۵ هکتار
۲	۱۰۷۲	۱۲۶۲	۲۶	۱۲۹۷	۲۵ تا کمتر از ۳۵ هکتار
۶	۵۶۶	۶۹۲	۱۹	۷۱۷	۳۵ تا کمتر از ۵۰ هکتار
۸	۸۲۶	۱۰۵۰	۲۲	۱۰۷۳	جمع ۵۰ هکتار و بیشتر
۲	۶۰۶	۷۵۲	۱۷	۷۷۲	۵۰ تا کمتر از ۱۰۰ هکتار
۲	۱۸۲	۲۲۲	۵	۲۲۸	۱۰۰ تا کمتر از ۲۰۰ هکتار
۰	۲۲	۵۵	۱	۵۷	۲۰۰ تا کمتر از ۵۰۰ هکتار
۰	۶	۱۰	۰	۱۰	۵۰۰ تا کمتر از ۱۰۰۰ هکتار
۱	۲	۲	۱	۴	۱۰۰۰ تا کمتر از ۲۰۰۰ هکتار
۱	۲	۲	۰	۴	۲۰۰۰ هکتار و بیشتر

نتایج تفصیلی سرشماری عمومی کشاورزی ۱۳۸۲ - استان گلستان

۷۹- تعداد بهره‌برداری‌های استفاده‌کننده از هر یک از ماشین‌ها و ادوات کشاورزی برحسب وسعت اراضی کشاورزی (دنباله)

ماشین خرمنکوب گندم و جو	چاپر	بسته‌بند (بیلر)	ردیف‌کن (ریگ)	علف‌چین (موور)	وسعت اراضی کشاورزی
۸۷۱۲	۱۱۶	۲۷۱۷۳	۱۲	۲۰۵	جمع
.	بنوی زمین کشاورزی
۹۰۵	۱۲	۱۲۹۵	۲	۳۵	جمع کمتر از ۱ هکتار
۱۶	۲	۴۸	.	۲	کمتر از ۰/۱ هکتار
۵۵	.	۶۱	.	۲	۰/۱ تا کمتر از ۰/۲ هکتار
۲۲۱	۷	۲۲۸	۱	۱۳	۰/۲ تا کمتر از ۰/۵ هکتار
۶۱۳	۳	۹۲۹	۱	۱۸	۰/۵ تا کمتر از ۱ هکتار
۵۲۷۵	۲۱	۱۳۹۰۷	۶	۱۰۲	جمع ۱ تا کمتر از ۵ هکتار
۱۸۱۵	۱۱	۳۹۰۴	۱	۲۲	۱ تا کمتر از ۲ هکتار
۱۵۶۴	۱۰	۲۳۳۸	۳	۲۳	۲ تا کمتر از ۳ هکتار
۱۱۲۷	۱۱	۳۲۱۴	۱	۲۰	۳ تا کمتر از ۴ هکتار
۷۶۹	۹	۲۴۵۱	۱	۹	۴ تا کمتر از ۵ هکتار
۲۲۲۵	۳۹	۹۶۵۱	۲	۲۷	جمع ۵ تا کمتر از ۲۰ هکتار
۱۲۳۷	۱۰	۲۷۶۰	.	۱۹	۵ تا کمتر از ۷/۵ هکتار
۳۳۷	۵	۱۴۰۷	۱	۹	۷/۵ تا کمتر از ۱۰ هکتار
۲۸۹	۱۵	۲۵۳۶	.	۱۶	۱۰ تا کمتر از ۱۵ هکتار
۱۶۲	۹	۹۲۷	۱	۴	۱۵ تا کمتر از ۲۰ هکتار
۲۲۱	۱۸	۱۷۶۱	۲	۱۱	جمع ۲۰ تا کمتر از ۵۰ هکتار
۱۰۸	۵	۷۲۲	۱	۲	۲۰ تا کمتر از ۲۵ هکتار
۶۷	۱	۶۵۲	.	۳	۲۵ تا کمتر از ۳۵ هکتار
۲۶	۱۲	۳۶۶	۱	۵	۳۵ تا کمتر از ۵۰ هکتار
۸۶	۷	۵۶۰	.	۷	جمع ۵۰ هکتار و بیشتر
۵۰	۵	۲۰۵	.	۶	۵۰ تا کمتر از ۱۰۰ هکتار
۲۶	۱	۱۱۵	.	.	۱۰۰ تا کمتر از ۲۰۰ هکتار
۹	.	۲۹	.	.	۲۰۰ تا کمتر از ۵۰۰ هکتار
۱	۱	۵	.	.	۵۰۰ تا کمتر از ۱۰۰۰ هکتار
.	.	۲	.	۱	۱۰۰۰ تا کمتر از ۲۰۰۰ هکتار
.	.	۲	.	.	۲۰۰۰ هکتار و بیشتر



۷۹- تعداد بهره‌برداران‌های استفاده‌کننده از هر یک از ماشین‌ها و ادوات کشاورزی برحسب وسعت اراضی کشاورزی (دنباله)

نبرکن	فاروژ	دیسک	گاواهن تراکتوری	ماشین خرمنکوب برنج	وسعت اراضی کشاورزی
۲۵۲۵۲	۹۱۱	۹۳۰۵۳	۹۱۱۵۵	۲۳۲۸	جمع
.	بدون زمین کشاورزی
۳۲۲۲	۱۵۸	۱۳۰۶۱	۱۲۹۶۵	۱۵۵۳	جمع کمتر از ۱ هکتار
۲۶	۲	۲۱۵	۳۶۵	۶۲	کمتر از ۰/۱ هکتار
۱۱۵	۵	۸۵۲	۸۳۹	۲۵۵	۰/۱ تا کمتر از ۰/۲ هکتار
۶۹۱	۲۵	۳۲۸۲	۳۳۵۲	۵۷۷	۰/۲ تا کمتر از ۰/۵ هکتار
۲۳۲۲	۱۱۵	۸۲۰۹	۸۲۰۷	۶۵۹	۰/۵ تا کمتر از ۱ هکتار
۱۵۰۱۱	۲۶۲	۵۲۷۲۰	۵۲۳۰۳	۲۱۷۷	جمع ۱ تا کمتر از ۵ هکتار
۵۷۸۱	۱۸۲	۱۹۷۳۶	۱۹۶۲۳	۹۲۸	۱ تا کمتر از ۲ هکتار
۲۵۵۸	۱۲۲	۱۶۰۲۸	۱۵۹۰۲	۵۹۷	۲ تا کمتر از ۳ هکتار
۲۲۰	۸۱	۱۰۰۶۹	۹۹۷۲	۳۶۷	۳ تا کمتر از ۴ هکتار
۱۹۳۱	۶۷	۶۸۹۲	۶۷۸۲	۲۶۵	۴ تا کمتر از ۵ هکتار
۵۹۸۲	۲۰۲	۲۲۷۰۱	۲۱۷۶۱	۵۳۲	جمع ۵ تا کمتر از ۲۰ هکتار
۳۱۷۲	۱۰۱	۱۱۸۸۲	۱۱۵۲۰	۳۱۹	۵ تا کمتر از ۷/۵ هکتار
۹۱۰	۲۲	۳۲۹۲	۳۱۸۲	۱۰۲	۷/۵ تا کمتر از ۱۰ هکتار
۱۲۲۲	۲۸	۵۴۲۲	۵۰۸۵	۹۷	۱۰ تا کمتر از ۱۵ هکتار
۵۷۲	۲۶	۲۱۰۲	۱۹۵۲	۲۳	۱۵ تا کمتر از ۲۰ هکتار
۲۱۶	۵۵	۳۵۰۲	۳۱۲۲	۶۸	جمع ۲۰ تا کمتر از ۵۰ هکتار
۲۰۰	۲۷	۱۵۰۵	۱۳۷۲	۲۵	۲۰ تا کمتر از ۲۵ هکتار
۳۱۹	۱۳	۱۲۸۲	۱۱۲۸	۱۲	۲۵ تا کمتر از ۳۵ هکتار
۱۹۷	۱۵	۷۱۵	۶۵۱	۹	۳۵ تا کمتر از ۵۰ هکتار
۲۵۲	۲۶	۱۰۶۷	۹۵۲	۸	جمع ۵۰ هکتار و بیشتر
۱۹۸	۱۶	۷۶۸	۶۸۵	۸	۵۰ تا کمتر از ۱۰۰ هکتار
۳۳	۶	۲۲۶	۲۰۰	۰	۱۰۰ تا کمتر از ۲۰۰ هکتار
۱۵	۲	۵۶	۵۲	۰	۲۰۰ تا کمتر از ۵۰۰ هکتار
۳	.	۱۰	۸	۰	۵۰۰ تا کمتر از ۱۰۰۰ هکتار
۲	۱	۲	۲	۰	۱۰۰۰ تا کمتر از ۲۰۰۰ هکتار
۱	۱	۲	۲	۰	۲۰۰۰ هکتار و بیشتر

نتایج تفصیلی سرشماری عمومی کشاورزی ۱۳۸۲ - استان گلستان

۷۹- تعداد بهره‌برداری‌های استفاده‌کننده از هر یک از ماشین‌ها و ادوات کشاورزی برحسب وسعت اراضی کشاورزی (دنباله)

موتور یمپ (ب)		سمبایش پشتی	سمبایش موتوری	سمبایش تراکتوری	کودپایش	کولتیواتور	وسعت اراضی کشاورزی
برقی	دیزلی						
۵۴۸۶	۲۷۸۸۲	۲۲۸۶۷	۲۷۲۹	۲۲۲۰۰	۲۶۸۶۹	۱۱۱۲	جمع
۱۲	۱۲	۶۰۴	۳۳۷	۱۲۸	۰	۰	بدون زمین کشاورزی
۱۲۵	۳۱۰۱	۹۰۳۲	۷۶۲	۲۲۸۱	۲۴۴۶	۱۵۴	جمع کمتر از ۱ هکتار
۲۲	۷۱	۵۱۷	۲۵۶	۷۲	۶۲	۶	کمتر از ۰/۱ هکتار
۲۸	۱۱۲	۵۲۹	۶۱	۹۰	۶۶	۹	۰/۱ تا کمتر از ۰/۲ هکتار
۱۹۲	۶۷۱	۲۲۵۲	۱۲۶	۲۶۹	۲۴۹	۳۲	۰/۲ تا کمتر از ۰/۵ هکتار
۵۷۱	۲۲۲۷	۵۶۲۲	۳۲۰	۱۷۵۸	۱۸۸۹	۱۱۱	۰/۵ تا کمتر از ۱ هکتار
۲۱۲۶	۱۶۲۲۲	۲۶۹۲۰	۱۶۸۲	۲۲۲۵۰	۲۲۵۸۰	۵۷۰	جمع ۱ تا کمتر از ۵ هکتار
۱۱۷۶	۵۸۱۶	۱۱۳۲۲	۶۵۲	۶۶۰۸	۷۲۶۰	۲۲۲	۱ تا کمتر از ۲ هکتار
۷۸۲	۵۰۷۲	۸۰۰۲	۵۰۸	۷۰۰۲	۷۷۹۵	۱۶۹	۲ تا کمتر از ۳ هکتار
۵۲۸	۲۰۶۹	۲۶۸۷	۳۲۶	۲۹۲۹	۵۲۲۰	۱۰۰	۳ تا کمتر از ۴ هکتار
۶۱۸	۲۲۶۲	۲۹۱۶	۱۹۶	۲۶۹۱	۲۰۸۲	۸۰	۴ تا کمتر از ۵ هکتار
۱۳۲۰	۶۹۹۲	۷۲۲۲	۷۵۲	۱۲۰۵۶	۱۵۹۱۶	۲۸۶	جمع ۵ تا کمتر از ۲۰ هکتار
۶۷۷	۲۵۲۲	۳۸۸۲	۲۶۶	۷۰۱۰	۷۸۰۲	۱۲۸	۵ تا کمتر از ۷/۵ هکتار
۲۱۲	۱۱۲۷	۱۱۸۶	۱۰۹	۲۰۵۰	۲۲۲۲	۲۲	۷/۵ تا کمتر از ۱۰ هکتار
۲۹۹	۱۶۲۱	۱۵۵۲	۱۷۹	۳۵۲۲	۲۰۸۷	۷۲	۱۰ تا کمتر از ۱۵ هکتار
۱۵۱	۷۰۲	۶۰۹	۹۹	۱۲۷۲	۱۶۹۲	۲۱	۱۵ تا کمتر از ۲۰ هکتار
۲۶۶	۱۱۷۱	۸۵۲	۱۲۷	۲۵۵۱	۲۱۵۲	۷۰	جمع ۲۰ تا کمتر از ۵۰ هکتار
۹۲	۵۲۵	۲۸۲	۶۰	۱۰۹۲	۱۲۲۲	۲۶	۲۰ تا کمتر از ۲۵ هکتار
۱۰۴	۲۹۲	۲۸۹	۵۲	۹۱۵	۱۰۸۷	۲۶	۲۵ تا کمتر از ۳۵ هکتار
۶۷	۲۶۰	۱۸۱	۲۲	۵۲۲	۶۲۵	۱۸	۳۵ تا کمتر از ۵۰ هکتار
۱۰۶	۳۷۳	۲۱۷	۶۵	۸۱۲	۹۵۲	۳۲	جمع ۵۰ هکتار و بیشتر
۸۱	۲۶۹	۱۶۹	۲۲	۵۹۲	۶۷۵	۲۲	۵۰ تا کمتر از ۱۰۰ هکتار
۱۶	۶۶	۲۲	۹	۱۶۵	۲۱۰	۳	۱۰۰ تا کمتر از ۲۰۰ هکتار
۵	۲۷	۱۲	۸	۲۲	۵۱	۲	۲۰۰ تا کمتر از ۵۰۰ هکتار
۲	۷	۱	۱	۸	۱۰	۱	۵۰۰ تا کمتر از ۱۰۰۰ هکتار
۲	۳	۱	۲	۲	۳	۱	۱۰۰۰ تا کمتر از ۲۰۰۰ هکتار
۰	۱	۰	۰	۲	۲	۱	۲۰۰۰ هکتار و بیشتر

۸- تعداد بهره‌برداری‌های استفاده‌کننده از هر یک از ماشین‌ها و ادوات کشاورزی برحسب وسعت اراضی زراعی

وسعت اراضی زراعی	تراکتور	تیلر	کمباین	تراپو	دروگر
جمع	۹۹۳۲۵	۶۲۸۲	۷۸۲۹۵	۷۷۲۳۱	۷۲۱
بدون زمین زراعی	۴۳۳۳	۱۳۶	.	۳۶۲۸	.
جمع کمتر از ۱ هکتار	۱۴۸۶۴	۱۹۴۰	۷۷۱۶	۱۰۴۲۶	۸۳
کمتر از ۰/۱ هکتار	۴۸۸	۸۵	۹۸	۲۲۶	۱
۰/۱ تا کمتر از ۰/۲ هکتار	۹۷۱	۲۵۸	۳۲۲	۶۸۶	۸
۰/۲ تا کمتر از ۰/۵ هکتار	۳۷۰۵	۶۹۵	۱۸۳۹	۲۸۱۷	۲۲
۰/۵ تا کمتر از ۱ هکتار	۸۷۰۰	۸۸۲	۵۳۶۷	۶۶۹۷	۵۲
جمع ۱ تا کمتر از ۵ هکتار	۵۳۷۷۹	۳۱۸۱	۳۳۶۶۸	۳۱۱۲۰	۳۲۱
۱ تا کمتر از ۲ هکتار	۲۰۱۶۹	۱۲۶۲	۱۵۶۰۸	۱۵۲۶۰	۱۵۶
۲ تا کمتر از ۳ هکتار	۱۶۲۸۷	۸۹۵	۱۴۰۹۹	۱۲۸۲۲	۱۱۳
۳ تا کمتر از ۴ هکتار	۱۰۲۰۳	۵۶۲	۸۹۷۰	۸۱۲۳	۸۲
۴ تا کمتر از ۵ هکتار	۷۰۲۱	۳۷۰	۶۲۹۱	۵۴۹۲	۷۱
جمع ۵ تا کمتر از ۲۰ هکتار	۲۲۸۰۶	۲۲۰	۳۱۱۸۶	۱۷۷۲۶	۱۵۷
۵ تا کمتر از ۷/۵ هکتار	۱۲۰۳۳	۵۲۰	۱۰۹۵۹	۹۱۹۷	۱۰۰
۷/۵ تا کمتر از ۱۰ هکتار	۳۲۶۲	۱۵۱	۳۰۶۱	۲۶۱۲	۳۷
۱۰ تا کمتر از ۱۵ هکتار	۵۴۲۰	۱۸۶	۵۱۳۹	۳۲۶۲	۲۹
۱۵ تا کمتر از ۲۰ هکتار	۲۰۹۱	۶۲	۲۰۷۸	۱۶۶۶	۲۱
جمع ۲۰ تا کمتر از ۵۰ هکتار	۳۴۱۲	۱۰۲	۳۳۲۳	۲۸۱۷	۲۲
۲۰ تا کمتر از ۲۵ هکتار	۱۴۹۹	۲۸	۱۳۳۳	۱۲۱۵	۱۳
۲۵ تا کمتر از ۳۵ هکتار	۱۲۸۶	۳۷	۱۲۶۱	۱۰۶۳	۶
۳۵ تا کمتر از ۵۰ هکتار	۷۰۹	۱۷	۶۸۹	۵۵۹	۳
جمع ۵۰ هکتار و بیشتر	۱۰۴۲	۲۳	۱۰۳۱	۸۲۵	۸
۵۰ تا کمتر از ۱۰۰ هکتار	۷۵۲	۱۷	۷۳۸	۵۸۷	۲
۱۰۰ تا کمتر از ۲۰۰ هکتار	۲۲۵	۵	۲۲۱	۱۸۳	۲
۲۰۰ تا کمتر از ۵۰۰ هکتار	۵۲	۱	۵۲	۲۱	.
۵۰۰ تا کمتر از ۱۰۰۰ هکتار	۱۱	.	۱۱	۷	.
۱۰۰۰ تا کمتر از ۲۰۰۰ هکتار	۲	۱	۲	۲	۱
۲۰۰۰ هکتار و بیشتر	۴	.	۲	۲	۱



نتایج تفصیلی سرشماری عمومی کشاورزی ۱۳۸۲ - استان گلستان

۸- تعداد بهره‌برداری‌های استفاده کننده از هر یک از ماشین‌ها و ادوات کشاورزی برحسب وسعت اراضی زراعی (دنباله)

ماشین خرمکوب، گندم و جو	چاپر	بسته‌بند (بیلر)	ردیف‌کن (ریک)	غلف‌چین (مورور)	وسعت اراضی زراعی
۸۷۱۲	۱۱۶	۲۲۱۲۳	۱۲	۲۰۵	جمع
.	.	.	.	۱	بدون زمین زراعی
۲۲۳	۱۲	۱۳۲۵	۳	۲۴	جمع کمتر از ۱ هکتار
۱۹	۲	۲۸	.	۱	کمتر از ۰/۱ هکتار
۶۰	۱	۶۲	.	۲	۰/۱ تا کمتر از ۰/۲ هکتار
۲۲۲	۶	۲۹۸	۱	۱۳	۰/۲ تا کمتر از ۰/۱۵ هکتار
۶۲۱	۳	۹۶۷	۲	۱۸	۰/۱۵ تا کمتر از ۱ هکتار
۵۳۲۲	۳۱	۱۳۹۱۵	۵	۱۰۵	جمع ۱ تا کمتر از ۵ هکتار
۱۸۵۲	۱۱	۲۹۲۲	.	۲۲	۱ تا کمتر از ۲ هکتار
۱۵۸۴	۱۰	۲۳۲۷	۳	۳۴	۲ تا کمتر از ۳ هکتار
۱۱۱۹	۱۱	۳۱۹۷	۱	۲۰	۳ تا کمتر از ۴ هکتار
۷۶۸	۹	۲۴۲۷	۱	۹	۴ تا کمتر از ۵ هکتار
۲۱۵۲	۳۲	۹۶۲۲	۳	۴۷	جمع ۵ تا کمتر از ۲۰ هکتار
۱۲۲۱	۱۰	۲۷۲۶	۱	۲۰	۵ تا کمتر از ۷/۱۵ هکتار
۲۰۰	۶	۱۹۰۲	۱	۷	۷/۱۵ تا کمتر از ۱۰ هکتار
۲۷۲	۱۴	۲۵۳۶	۱	۱۷	۱۰ تا کمتر از ۱۵ هکتار
۱۵۸	۹	۹۴۰	۱	۲	۱۵ تا کمتر از ۲۰ هکتار
۲۱۹	۱۸	۱۲۵۷	.	۱۰	جمع ۲۰ تا کمتر از ۵۰ هکتار
۱۰۶	۵	۷۲۲	.	۳	۲۰ تا کمتر از ۲۵ هکتار
۶۶	۲	۶۵۹	.	۳	۲۵ تا کمتر از ۳۵ هکتار
۲۷	۱۱	۲۶۲	.	۴	۳۵ تا کمتر از ۵۰ هکتار
۸۳	۷	۵۵۳	.	۷	جمع ۵۰ هکتار و بیشتر
۲۷	۵	۴۰۰	.	۶	۵۰ تا کمتر از ۱۰۰ هکتار
۲۶	۱	۱۱۳	.	.	۱۰۰ تا کمتر از ۲۰۰ هکتار
۹	.	۲۹	.	.	۲۰۰ تا کمتر از ۵۰۰ هکتار
۱	۱	۵	.	.	۵۰۰ تا کمتر از ۱۰۰۰ هکتار
.	.	۲	.	۱	۱۰۰۰ تا کمتر از ۲۰۰۰ هکتار
.	.	۳	.	.	۲۰۰۰ هکتار و بیشتر

۸۰- تعداد بهره‌بردارانی‌های استفاده‌کننده از هر یک از ماشین‌ها و ادوات کشاورزی برحسب وسعت اراضی زراعی (دنباله)

نمبرکن	فارونر	دیسک	گاواهن تراکتوری	ماشین خرمنکوب برنج	وسعت اراضی زراعی
۲۵۴۵۶	۹۱۱	۴۳۰۵۳	۹۱۱۵۵	۴۳۲۸	جمع
۱۲۹	۸	۹۳۰	۶۶۱	۰	بدون زمین زراعی
۳۳۱۳	۱۵۴	۱۳۰۴۳	۱۳۰۰۱	۱۶۳۴	جمع کمتر از ۱ هکتار
۴۱	۳	۳۸۷	۳۶۰	۶۷	کمتر از ۰/۱ هکتار
۱۱۵	۵	۸۲۸	۸۲۵	۲۷۲	۰/۱ تا کمتر از ۰/۲ هکتار
۷۰۹	۲۵	۲۲۲۳	۲۴۱۴	۶۰۹	۰/۲ تا کمتر از ۰/۵ هکتار
۲۴۴۸	۱۱۶	۸۲۴۶	۸۶۰۴	۶۸۵	۰/۵ تا کمتر از ۱ هکتار
۱۳۱۶۵	۴۵۱	۵۲۲۳۰	۵۱۹۱۴	۲۱۳۱	جمع ۱ تا کمتر از ۵ هکتار
۵۷۸۸	۱۸۲	۱۹۵۷۰	۱۹۵۹۲	۹۵۹	۱ تا کمتر از ۲ هکتار
۴۵۲۱	۱۳۱	۱۵۹۲۵	۱۵۸۳۷	۵۷۸	۲ تا کمتر از ۳ هکتار
۲۷۱۱	۷۹	۹۹۱۱	۹۸۲۳	۳۵۱	۳ تا کمتر از ۴ هکتار
۱۹۲۵	۶۴	۶۸۱۴	۶۷۱۳	۲۴۳	۴ تا کمتر از ۵ هکتار
۵۴۱۵	۲۱۱	۲۲۲۵۹	۲۱۴۲۱	۵۱۰	جمع ۵ تا کمتر از ۲۰ هکتار
۴۱۳۷	۱۰۱	۱۱۷۳۶	۱۱۴۱۰	۳۱۰	۵ تا کمتر از ۷/۵ هکتار
۸۹۳	۳۳	۳۲۰۱	۳۰۹۵	۹۲	۷/۵ تا کمتر از ۱۰ هکتار
۱۳۱۰	۵۰	۵۲۲۸	۵۰۱۴	۸۸	۱۰ تا کمتر از ۱۵ هکتار
۵۵۵	۲۷	۲۰۷۴	۱۹۲۲	۲۰	۱۵ تا کمتر از ۲۰ هکتار
۴۱۳	۵۴	۳۴۶۷	۳۱۳۸	۳۷	جمع ۲۰ تا کمتر از ۵۰ هکتار
۳۹۲	۲۴	۱۴۸۵	۱۳۵۶	۲۴	۲۰ تا کمتر از ۲۵ هکتار
۳۱۶	۱۷	۱۲۷۴	۱۱۳۹	۱۵	۲۵ تا کمتر از ۳۵ هکتار
۱۸۴	۱۳	۷۰۸	۶۴۳	۸	۳۵ تا کمتر از ۵۰ هکتار
۲۴۱	۲۳	۱۰۴۳	۱۳۰	۷	جمع ۵۰ هکتار و بیشتر
۱۸۸	۱۲	۷۴۸	۶۶۷	۷	۵۰ تا کمتر از ۱۰۰ هکتار
۲۴	۸	۲۲۳	۱۹۷	۰	۱۰۰ تا کمتر از ۲۰۰ هکتار
۱۳	۰	۵۴	۵۱	۰	۲۰۰ تا کمتر از ۵۰۰ هکتار
۳	۰	۱۱	۸	۰	۵۰۰ تا کمتر از ۱۰۰۰ هکتار
۲	۱	۳	۳	۰	۱۰۰۰ تا کمتر از ۲۰۰۰ هکتار
۱	۱	۴	۳	۰	۲۰۰۰ هکتار و بیشتر

نتایج تفصیلی سرشماری عمومی کشاورزی ۱۳۸۲ - استان گلستان

۸۰- تعداد بهره‌برداری‌های استفاده‌کننده از هر یک از ماشین‌ها و ادوات کشاورزی برحسب وسعت اراضی زراعی (دنباله)

موتور پمپ آب		سمپاش پستی	سمپاش موتوری	سمپاش تراکتوری	کودپاش	کولتیواتور	وسعت اراضی زراعی
برقی	دیزلی						
۵۲۸۶	۲۷۸۸۲	۲۲۸۶۲	۲۷۲۹	۲۲۲۰۰	۲۶۸۶۹	۱۱۱۲	جمع
۱۵۱	۲۰۹	۱۲۸۶	۶۰۲	۷۲۲	۳۵	۲۲	بدون زمین زراعی
۷۸۵	۳۰۷۱	۸۷۳۷	۵۷۶	۲۳۰۶	۲۴۸۹	۱۵۵	جمع کمتر از ۱ هکتار
۱۲	۲۹	۲۵۱	۱۱۲	۶۱	۶۰	۲	کمتر از ۰/۱ هکتار
۳۲	۱۰۷	۲۹۷	۵۲	۷۰	۶۵	۵	۰/۱ تا کمتر از ۰/۲ هکتار
۱۸۵	۶۸۸	۲۳۷۵	۱۱۲	۲۶۳	۲۵۶	۳۲	۰/۲ تا کمتر از ۰/۵ هکتار
۵۵۶	۲۲۲۸	۵۶۲۳	۲۹۸	۱۷۱۲	۱۹۰۸	۱۱۲	۰/۵ تا کمتر از ۱ هکتار
۲۹۰۰	۱۶۰۲۹	۲۴۶۷۷	۱۶۳۸	۲۱۹۶۳	۲۴۶۰۱	۵۵۶	جمع ۱ تا کمتر از ۵ هکتار
۱۱۶۲	۵۷۶۹	۱۱۲۶۲	۶۲۱	۶۲۷۸	۷۲۷۲	۲۲۲	۱ تا کمتر از ۲ هکتار
۷۷۴	۵۰۲۷	۷۹۵۲	۲۹۲	۶۹۵۲	۷۸۰۵	۱۷۰	۲ تا کمتر از ۳ هکتار
۵۲۶	۲۰۱۰	۲۶۰۱	۲۱۲	۲۸۷۲	۵۲۳۱	۸۷	۳ تا کمتر از ۴ هکتار
۴۱۶	۲۲۲۳	۲۸۶۰	۱۹۱	۲۶۵۸	۲۰۹۲	۷۸	۴ تا کمتر از ۵ هکتار
۱۳۰۱	۶۸۵۲	۷۰۱۴	۷۱۸	۱۳۸۷۷	۱۵۸۶۶	۲۶۳	جمع ۵ تا کمتر از ۲۰ هکتار
۶۶۷	۳۳۷۰	۳۷۷۱	۳۲۹	۶۹۳۲	۷۷۹۰	۱۲۲	۵ تا کمتر از ۷/۵ هکتار
۲۰۲	۱۱۰۸	۱۱۲۱	۱۰۰	۲۰۰۱	۲۳۱۹	۳۸	۷/۵ تا کمتر از ۱۰ هکتار
۲۹۲	۱۵۹۰	۱۵۰۳	۱۷۲	۲۲۸۷	۲۰۷۲	۶۴	۱۰ تا کمتر از ۱۵ هکتار
۱۳۸	۶۸۵	۵۹۹	۹۲	۱۲۵۷	۱۶۸۲	۳۷	۱۵ تا کمتر از ۲۰ هکتار
۲۵۳	۱۱۶۸	۸۲۰	۱۴۴	۲۵۲۷	۲۹۴۳	۶۸	جمع ۲۰ تا کمتر از ۵۰ هکتار
۹۲	۵۱۹	۳۷۷	۵۸	۱۰۷۸	۱۲۲۸	۲۲	۲۰ تا کمتر از ۲۵ هکتار
۱۰۰	۲۹۵	۲۸۷	۵۲	۹۰۹	۱۰۸۲	۲۶	۲۵ تا کمتر از ۳۵ هکتار
۶۱	۲۵۲	۱۷۷	۳۱	۵۲۰	۶۲۲	۱۸	۳۵ تا کمتر از ۵۰ هکتار
۲۶	۳۶۰	۲۰۳	۶۱	۷۲۳	۹۳۶	۲۶	جمع ۵۰ هکتار و بیشتر
۷۵	۲۶۰	۱۵۹	۲۹	۵۷۲	۶۶۱	۱۶	۵۰ تا کمتر از ۱۰۰ هکتار
۱۵	۶۲	۲۲	۱۱	۱۶۵	۲۰۹	۵	۱۰۰ تا کمتر از ۲۰۰ هکتار
۳	۲۴	۱۰	۶	۲۲	۲۹	۲	۲۰۰ تا کمتر از ۵۰۰ هکتار
۲	۷	۱	۳	۸	۱۰	۱	۵۰۰ تا کمتر از ۱۰۰۰ هکتار
۲	۳	۱	۳	۳	۲	۱	۱۰۰۰ تا کمتر از ۲۰۰۰ هکتار
-	۱	-	-	-	۲	۱	۲۰۰۰ هکتار و بیشتر

۸۱- تعداد بهره‌برداری‌های استفاده‌کننده از هر یک از ماشین‌ها و ادوات کشاورزی متعلق به خود برحسب شهرستان

شهرستان	تراکتور	تیلر	کمپاین	تراپلر	دروگر
گلستان	۱۹۵۲۰	۱۴۱۰	۱۸۷۶	۱۴۹۵۲	۶۷
آزادشهر	۸۱۹	۱۰۰	۶۸	۷۰۹	۵
آق قلا	۱۷۴۳	۲۳	۸۹	۱۲۲۳	۵
بندرگز	۹۸۲	۸۱	۶۱	۷۸۸	۱
ترکمن	۱۴۳۵	۱۰	۳۳۰	۱۰۴۷	۲
رامیان	۱۰۸۰	۱۲۸	۵۲	۷۸۵	۱
علی‌آباد	۱۴۲۱	۱۰۱	۱۲۶	۱۰۸۸	۲
کردکوی	۱۷۴۹	۶۲	۱۰۳	۱۲۸۰	۲
کلاله	۲۶۸۷	۲۱	۴۲۲	۲۲۲۹	۹
گرگان	۳۳۹۷	۷۶۰	۱۳۷	۲۵۸۷	۲۳
گنبد کاوس	۲۷۸۳	۵۲	۳۰۹	۱۸۲۸	۵
مینودشت	۱۴۲۱	۶۲	۱۴۶	۱۲۵۹	۱۰

شهرستان	علف‌چین (موور)	ردیف‌کن (ریک)	بسته‌بند (ریلر)	چاپر	ماشین خرمکوب گنم و جو
گلستان	۳۳	۲	۱۱۲۰	۱۲	۶۴۶
آزادشهر	۰	۰	۲۵	۰	۱۲۰
آق قلا	۱	۰	۱۷۷	۱	۲
بندرگز	۳	۰	۲۹	۱	۶
ترکمن	۲	۰	۳۲۵	۰	۶
رامیان	۱	۰	۱۰	۰	۱۷
علی‌آباد	۱	۰	۲۳	۲	۶
کردکوی	۲	۰	۲۲	۲	۸
کلاله	۱	۰	۹۰	۰	۳۳۲
گرگان	۱۵	۰	۵۵	۵	۲۰
گنبد کاوس	۵	۰	۳۴۶	۰	۸۲
مینودشت	۲	۲	۶۶	۰	۱۲۶

نتایج تفصیلی سرشماری عمومی کشاورزی ۱۳۸۲ - استان گلستان

۸۱- تعداد بهره‌برداری‌های استفاده‌کننده از هر یک از ماشین‌ها و ادوات کشاورزی متعلق به خود برحسب شهرستان (دنباله)

شهرستان	ماشین خومنگوب برنج	گاواهن تراکتوری	دیسک	فارتور	نهرکن
گلستان	۲۴۰	۱۶۲۹۸	۱۷۲۵۲	۱۹۹	۵۰۰۸
آزادشهر	۲۱	۷۵۷	۶۹۲	۲	۱۵۶
اقی قلا	۳	۱۵۲۲	۱۵۹۲	۴	۲۵۱
بندرگز	۸۲	۶۶۶	۷۸۹	-	۱۳
ترکمن	-	۱۰۱۱	۱۲۹۷	۱	۷۰
رامیان	۲۲	۱۰۱۹	۱۰۰۷	۱۰	۵۸۳
علی‌آباد	۸	۱۲۹۸	۱۲۸۵	۳۳	۷۹۷
کردکوی	۳۲	۱۳۸۷	۱۲۳۳	۶	۱۵۵
کلانه	۵	۲۲۹۳	۲۲۵۶	۲	۲۵
گرگان	۲	۳۰۰۵	۲۹۵۲	۱۱۸	۱۸۵۷
گنبد کاوس	۶	۲۲۲۱	۲۵۲۸	۱۵	۶۸۳
مینودشت	۳۹	۱۲۹۹	۱۲۰۰	۸	۲۱۰

شهرستان	کولتیواتور	گودپاش	سمپاش تراکتوری	سمپاش موتوری	سمپاش پشتی	موتور پمپ آب	
						دیزلی	برقی
گلستان	۳۵۲	۷۵۵۰	۲۲۶۰	۲۸۰	۱۷۱۱۰	۱۷۱۲۹	۲۱۰۸
آزادشهر	۶	۳۳۲	۱۳۲	۲۱	۷۷۵	۷۳۸	۱۳۰
اقی قلا	۳	۱۰۱۷	۶۲۷	۲۲	۶۸۸	۱۶۲۶	۱۹
بندرگز	۲۹	۲۲	۱۱۸	۲۳	۸۸۶	۲۲۸	۲۲۱
ترکمن	۶	۹۶۹	۲۲۵	۲۸	۳۸۱	۳۸۶	۲۱
رامیان	۳۲	۳۰۳	۱۳۹	۸۷	۲۴۱۸	۲۵۸۳	۲۰۴
علی‌آباد	۵۰	۶۲۷	۲۲۹	۶۰	۲۲۸۲	۱۹۹۴	۶۳۳
کردکوی	۷	۳۵۰	۱۲۹	۲۱	۲۰۲۲	۹۰۸	۲۶۲
کلانه	۵	۱۱۰۱	۱۱۰۷	۹۷	۷۸۳	۶۶۶	۱۳
گرگان	۱۰۱	۱۱۷۲	۵۵۶	۱۵۲	۲۳۷۶	۳۱۷۰	۱۱۲۷
گنبد کاوس	۱۰	۱۳۷۹	۹۳۷	۱۱۷	۱۲۸۸	۲۴۶۹	۲۱۳
مینودشت	۲	۲۳۷	۳۰۸	۸۰	۱۱۹۱	۱۰۴۲	۵۴

۸۲- مساحت تحت پوشش بهره‌برداری‌های استفاده‌کننده از سیستم آبیاری بارانی برحسب شهرستان (بهره‌برداری- هکتار)

شهرستان	کل زیرکشت			زیرکشت زراعی			باغ و المستان	
	تعداد بهره‌برداری	کل مساحت	مساحت تحت پوشش	تعداد بهره‌برداری	کل مساحت	مساحت تحت پوشش	تعداد بهره‌برداری	کل مساحت
گلستان.....	۵۰۵	۱۸۶۲۹۰	۵۹۳۱	۴۹۸	۱۷۷۶۴۱	۵۸۹۲	۹	۸۶۴۸
آزادشهر.....	۳	۹۲۶۲	۷۲۲	۴	۸۹۰۶	۷۲۲	-	۵۵۷
آق قلا.....	۲۴	۲۷۹۹۸	۶۶۰	۲۲	۲۷۸۶۰	۶۵۷	۱	۶۵۷
بندرگز.....	۲	۳۱۸۷	۱۲	۲	۳۱۸۷	۳۱۸۷	۱	۳۱۸۷
ترکمن.....	۱۷۷	۷۹۲۲	۱۵۴۳	۱۷۷	۷۸۹۰	۱۵۴۳	-	۷۲
رامیان.....	۱۵	۱۳۸۶۶	۳۷۹	۱۲	۱۳۵۲۷	۳۲۸	۲	۳۲۸
علی‌آباد.....	۱۱	۲۲۷۳۳	۲۸۸	۱۱	۲۲۹۱۵	۲۸۸	-	۸۱۷
کرده‌کوی.....	۴۶	۷۲۹۶	۳۱۲	۴۵	۷۰۳۱	۳۱۰	۱	۳۱۰
کلاله.....	۵۱	۹۷۹۱	۳۸۰	۵۱	۹۲۶۴	۳۷۷	۱	۳۷۷
گرمکان.....	۶۳	۳۰۹۷۳	۴۷۷	۶۱	۳۰۹۷۳	۴۷۵	۳	۱۰۰۰
گنبد کاووس.....	۱۰۳	۴۳۷۲۶	۹۵۴	۱۰۳	۴۰۳۱۸	۹۵۴	-	۲۴۰۹
مینودشت.....	۱۰	۱۰۱۲۵	۱۰۲	۱۰	۹۷۳۷	۱۰۴	-	۳۹۸

۸۲- مساحت اراضی کشاورزی تحت پوشش بهره‌برداری‌های استفاده‌کننده از سیستم آبیاری بارانی برحسب وسعت اراضی کشاورزی (بهره‌برداری - هکتار)

باغ و قلمستان			زیرکشت زراعی			کل زیرکشت			وسعت اراضی کشاورزی
مساحت تحت پوشش	کل مساحت	تعداد بهره‌برداری	مساحت تحت پوشش	کل مساحت	تعداد بهره‌برداری	مساحت تحت پوشش	کل مساحت	تعداد بهره‌برداری	
۳۹	۸۶۴۸	۴	۵۸۹۲	۱۷۷۶۴۱	۴۹۸	۵۹۳۱	۱۸۶۴۹۰	۵۰۵	جمع
//	۲۸۲	۲	۲	۳۳۳۲	۶	۳	۳۵۱۳	۸	جمع کمتر از ۱ هکتار
//	۳۶	۱	۰	۲۰	۰	//	۵۶	۱	کمتر از ۰.۱ هکتار
۰	۲۲	۰	//	۷۷	۱	//	۹۹	۱	۰.۱ تا کمتر از ۰.۱۲ هکتار
۰	۵۲	۰	//	۵۸۹	۲	//	۶۲۲	۲	۰.۱۲ تا کمتر از ۰.۱۵ هکتار
//	۱۷۰	۱	۲	۲۵۲۵	۳	۲	۲۷۱۵	۲	۰.۱۵ تا کمتر از ۱ هکتار
۲	۱۸۴۳	۳	۲۶۵	۲۹۸۶۶	۱۶۰	۲۶۷	۵۱۷۱۰	۱۶۲	جمع ۱ تا کمتر از ۵ هکتار
۲	۲۷۵	۱	۱۹	۱۰۸۱۹	۱۹	۲۰	۱۱۲۹۲	۲۰	۱ تا کمتر از ۳ هکتار
۱	۵۱۷	۱	۵۲	۱۵۱۷۸	۳۱	۵۵	۱۵۶۹۲	۳۲	۳ تا کمتر از ۳ هکتار
۰	۲۵۷	۰	۲۴۵	۱۲۲۲۸	۹۶	۲۴۵	۱۲۹۰۵	۹۶	۳ تا کمتر از ۴ هکتار
۰	۲۹۶	۰	۲۸	۱۱۲۲۲	۱۵	۲۸	۱۱۸۱۷	۱۵	۴ تا کمتر از ۵ هکتار
۳۲	۲۲۰۵	۳	۱۲۴۱	۶۵۶۰۷	۱۷۳	۱۲۷۳	۶۷۸۱۳	۱۷۵	جمع ۵ تا کمتر از ۲۰ هکتار
۱	۷۸۵	۱	۱۳۱	۲۵۰۱۷	۳۱	۱۲۲	۲۵۸۰۲	۳۱	۵ تا کمتر از ۷.۵ هکتار
۰	۲۹۵	۰	۱۳۳	۱۰۰۹۸	۲۶	۱۳۳	۱۰۴۹۳	۲۶	۷.۵ تا کمتر از ۱۰ هکتار
۰	۵۶۵	۰	۵۶۹	۱۹۵۸۸	۶۸	۵۶۹	۲۰۱۵۳	۶۸	۱۰ تا کمتر از ۱۵ هکتار
۳۱	۲۶۱	۲	۲۰۹	۱۰۹۰۲	۲۸	۲۴۰	۱۱۳۶۵	۵۰	۱۵ تا کمتر از ۲۰ هکتار
۵	۱۰۴۳	۲	۱۵۴۲	۳۰۲۳۷	۱۱۵	۱۵۴۷	۳۱۲۸۰	۱۱۶	جمع ۲۰ تا کمتر از ۵۰ هکتار
۰	۲۸۷	۰	۵۱۳	۱۰۲۲۳	۵۲	۵۱۳	۱۰۵۱۰	۵۲	۲۰ تا کمتر از ۲۵ هکتار
۳	۲۳۵	۱	۲۳۷	۱۰۵۸۵	۲۶	۲۳۹	۱۰۹۱۹	۲۶	۲۵ تا کمتر از ۳۵ هکتار
۳	۲۲۲	۱	۵۹۳	۹۲۲۹	۲۸	۵۹۶	۹۸۵۱	۲۹	۳۵ تا کمتر از ۵۰ هکتار
۰	۳۲۷۳	۰	۲۷۴۱	۲۸۶۹۹	۲۵	۲۷۳۱	۳۱۹۷۲	۲۵	جمع ۵۰ هکتار و بیشتر
۰	۵۶۸	۰	۱۰۱۲	۱۲۶۴۵	۳۲	۱۰۱۲	۱۳۲۱۲	۳۲	۵۰ تا کمتر از ۱۰۰ هکتار
۰	۲۸۰	۰	۲۸۵	۲۹۰۱	۲	۲۸۵	۵۲۸۱	۲	۱۰۰ تا کمتر از ۲۰۰ هکتار
۰	۵۹۰	۰	۲۴۴	۳۰۳۴	۳	۲۴۴	۳۶۲۴	۳	۲۰۰ تا کمتر از ۵۰۰ هکتار
۰	۶۸۱	۰	۱۵۰	۱۹۰۰	۲	۱۵۰	۲۵۸۱	۲	۵۰۰ تا کمتر از ۱۰۰۰ هکتار
۰	۷۳۰	۰	۹۰۰	۱۶۷۰	۲	۹۰۰	۲۴۰۰	۲	۱۰۰۰ تا کمتر از ۲۰۰۰ هکتار
۰	۲۲۵	۰	۱۵۰	۲۵۵۰	۱	۱۵۰	۲۷۷۵	۱	۲۰۰۰ هکتار و بیشتر

۸۴- مساحت تحت پوشش بهره‌برداری‌های استفاده‌کننده از سیستم آبیاری بارانی برحسب سن بهره‌بردار

(بهره‌برداری - هکتار)

سن بهره‌بردار	کل زیرکشت			زیرکشت زراعی			باغ و گلستان	
	تعداد بهره‌برداری	کل مساحت	مساحت تحت پوشش	تعداد بهره‌برداری	کل مساحت	مساحت تحت پوشش	تعداد بهره‌برداری	کل مساحت
جمع	۴۹۴	۱۷۵۱۶۱	۳۷۲۵	۴۸۷	۱۶۸۱۷۲۰	۲۶۸۶	۹	۶۳۳۱
کمتر از ۱۵ ساله	۰	۱۹	۰	۰	۱۹	۰	۰	۰
۱۵ - ۱۹ ساله	۰	۴۲۲	۰	۰	۴۱۸	۰	۰	۴
۲۰ - ۲۴ ساله	۳	۲۸۲۶	۷	۳	۲۷۸۵	۷	۰	۴۱
۲۵ - ۲۹ ساله	۲۲	۷۵۰۹	۹۲	۲۲	۷۳۱۰	۹۲	۰	۱۹۹
۳۰ - ۳۴ ساله	۳۵	۱۲۱۷۷	۳۰۶	۳۵	۱۱۸۳۰	۳۰۶	۰	۳۳۷
۳۵ - ۳۹ ساله	۳۹	۱۶۹۲۵	۳۲۶	۳۹	۱۶۳۲۸	۳۲۶	۰	۵۹۷
۴۰ - ۴۴ ساله	۸۹	۲۳۲۵۰	۷۳۷	۸۸	۲۲۵۲۲	۷۳۷	۱	۷۰۹
۴۵ - ۴۹ ساله	۵۲	۲۲۱۳۹	۲۸۲	۵۳	۲۱۵۰۸	۲۶۶	۱	۶۳۱
۵۰ - ۵۴ ساله	۵۱	۲۱۸۲۱	۳۵۱	۳۹	۲۱۰۷۲	۳۲۲	۲	۷۲۸
۵۵ - ۵۹ ساله	۴۲	۱۶۰۵۲	۳۹۲	۲۲	۱۵۵۰۹	۳۹۱	۱	۵۲۲
۶۰ - ۶۴ ساله	۴۷	۱۸۶۷۲	۷۶۲	۲۶	۱۷۲۰۹	۷۶۲	۱	۱۲۶۵
۶۵ - ۶۹ ساله	۳۳	۱۲۵۱۷	۵۲۹	۲۲	۱۲۰۲۶	۵۲۹	۱	۲۹۱
۷۰ - ۷۴ ساله	۳۷	۱۱۵۲۰	۴۲۲	۳۶	۱۱۰۶۲	۴۲۰	۱	۲۵۷
۷۵ - ۷۹ ساله	۲۲	۵۱۲۲	۲۱۶	۲۲	۴۹۰۵	۲۱۶	۰	۲۳۹
۸۰ ساله و بیشتر	۱۲	۲۱۶۲	۸۷	۱۲	۲۹۹۵	۸۷	۰	۱۶۹

نتایج تفصیلی سرشماری عمومی کشاورزی ۱۳۸۲ - استان گلستان

۸۵- مساحت اراضی کشاورزی تحت پوشش بهره‌برداری‌های استفاده‌کننده از سیستم آبیاری بارانی برحسب وسعت اراضی تحت پوشش آبیاری تحت فشار (بهره‌برداری - هکتار)

باغ و قلمستان			زیرکشت زراعی			کل زیرکشت			وسعت اراضی تحت پوشش آبیاری تحت فشار
مساحت تحت پوشش	کل مساحت	تعداد بهره‌برداری	مساحت تحت پوشش	کل مساحت	تعداد بهره‌برداری	مساحت تحت پوشش	کل مساحت	تعداد بهره‌برداری	
۳۹	۸۶۴۸	۹	۵۸۹۲	۱۷۷۶۴۱	۴۹۸	۵۹۳۱	۱۸۶۲۹۰	۵۰۵	جمع
//	۶۹۵۷	۱	۰	۱۶۲۷۹۲	۰	//	۱۷۰۷۲۹	۱	کمتر از ۰/۱ هکتار
-	-	-	//	۱	۲	//	۱	۲	۰/۱ تا کمتر از ۰/۲ هکتار
//	۱	۱	//	۲	۲	۱	۲	۳	۰/۲ تا کمتر از ۰/۵ هکتار
۱	۳	۱	۵	۶	۹	۵	۹	۱۰	۰/۵ تا کمتر از ۰/۷۵ هکتار
-	//	-	۲	۲۶	۳	۲	۲۷	۳	۰/۷۵ تا کمتر از ۱ هکتار
۲	۲۸	۱	۵۵	۱۹۶	۲۹	۵۶	۲۲۴	۵۰	۱ هکتار تا کمتر از ۲ هکتار
۳	۱۸	۱	۵۰۳	۱۰۰۲	۱۷۴	۵۰۵	۱۰۱۹	۱۷۵	۲ هکتار تا کمتر از ۵ هکتار
۱	۳۰	۱	۳۰۷	۶۲۴	۵۵	۳۰۸	۶۵۴	۵۵	۵ هکتار تا کمتر از ۷/۵ هکتار
-	۱۸	-	۱۳۷	۱۷۲	۱۷	۱۳۷	۱۹۰	۱۷	۷/۵ هکتار تا کمتر از ۱۰ هکتار
-	۷۶	-	۱۰۳۷	۱۵۲۵	۹۷	۱۰۳۷	۱۶۰۱	۹۷	۱۰ هکتار تا کمتر از ۱۵ هکتار
۳۱	۲۶	۲	۲۵۵	۶۴۶	۲۹	۲۸۶	۶۹۲	۳۱	۱۵ هکتار تا کمتر از ۲۰ هکتار
۳	۱۷۵	۱	۵۸۸	۷۹۵	۲۷	۵۹۰	۹۷۰	۲۷	۲۰ هکتار تا کمتر از ۳۰ هکتار
-	۳۴۰	-	۶۱۳	۷۵۱	۱۶	۶۱۳	۱۰۹۱	۱۶	۳۰ هکتار تا کمتر از ۵۰ هکتار
-	۷۰	-	۲۷۰	۸۰۹	۹	۲۷۰	۸۷۹	۹	۵۰ هکتار تا کمتر از ۷۵ هکتار
-	۱۸۱	-	۳۲۱	۵۲۹	۲	۳۲۱	۷۳۰	۲	۷۵ هکتار تا کمتر از ۱۰۰ هکتار
-	۲۵	-	۵۰۰	۵۱۷۵	۴	۵۰۰	۵۲۰۰	۴	۱۰۰ هکتار تا کمتر از ۲۰۰ هکتار
-	۶۸۰	-	۹۰۰	۱۵۷۰	۲	۹۰۰	۲۲۵۰	۲	۲۰۰ هکتار و بیشتر

۸۶- مساحت تحت پوشش بهره‌برداری‌های استفاده‌کننده از سیستم آبیاری قطره‌ای برحسب شهرستان (بهره‌برداری - هکتار)

شهرستان	کل زیرکشت			زیرکشت زراعی			باغ و قلمستان	
	تعداد بهره‌برداری	کل مساحت	مساحت تحت پوشش	تعداد بهره‌برداری	کل مساحت	مساحت تحت پوشش	تعداد بهره‌برداری	کل مساحت
گلستان.....	۳۸	۱۸۶۲۹۰	۹۲۶	۱۳	۱۷۷۶۴۱	۲۲۲	۲۶	۸۶۲۸
آزادشهر.....	۱	⊙	⊙	۰	۸۹۰۶	۰	۱	⊙
آق قلا.....	۰	۲۷۹۹۸	۰	۰	۲۷۸۶۰	۰	۰	۱۲۸
بندرگز.....	۵	۳۱۸۷	۱۵	۰	۲۲۹۱	۰	۵	۹۷۶
ترکمن.....	۰	۷۹۲۲	۰	۰	۷۸۹۰	۰	۰	۲۲
رامیان.....	۷	۱۲۸۶۶	۳۱۱	۲	۱۲۵۲۷	۱۹۱	۳	۱۲۴۰
علی‌آباد.....	۲	۲۲۷۲۳	۹۲	۱	⊙	⊙	۳	۸۱۷
کردکوی.....	۲	⊙	⊙	۰	۷۰۴۱	۰	۲	⊙
کلاره.....	۳	۹۷۹۱	۵	۳	۹۲۶۲	۵	۰	۵۲۷
گرگان.....	۱۰	۳۰۹۷۳	۹۵	۲	۲۹۹۷۳	۲۲	۶	۱۰۰۰
گنبد کاووس.....	۵	۲۲۷۲۶	۳۶۱	۰	۲۰۳۹۸	۰	۵	۲۴۰۹
مینودشت.....	۱	⊙	⊙	۱	⊙	⊙	۱	⊙

فصل ششم

دامپ روری

۸۷- بهره‌برداری‌های دارای دام کوچک طی ۳۶۵ روز گذشته و تعداد دام آن‌ها در روز آمارگیری برحسب شهرستان

(بهره‌برداری - رأس)

شهرستان	کل			
	تعداد بهره‌برداری		تعداد دام	
	تعداد بهره‌برداری	تعداد گوسفند و بره	بز و بزغاله	گوسفند و بره
گلستان	۳۹۵۴۰	۱۰۱۰۱۲۹	۲۱۶۶۷۶	۲۷۹۰۶
آزادشهر	۲۴۱۷	۶۳۳۱۱	۲۶۸۲۸	۱۷۰۳
آق قلا	۳۶۶۸	۷۰۸۷۸	۸۵۲۲	۲۵۱۶
بندر گز	۸۸۷	۲۵۳۵۳	۱۴۱۰	۷۶۹
ترکمن	۴۲۹۱	۸۸۳۶۸	۵۹۶۵	۳۵۲۳
رامیان	۲۱۸۹	۵۴۹۳۶	۵۷۵۹	۱۷۸۷
علی آباد	۴۱۵۶	۵۵۴۸۱	۳۲۶۲	۱۷۱۸
کردکوی	۱۱۸۷	۳۵۷۶۸	۵۵۱۲	۸۹۸
کلاله	۷۸۶۴	۱۹۳۸۲۸	۹۳۷۵۹	۲۴۰۷
گرگان	۴۳۸۹	۱۰۲۵۷۷	۶۵۷۷	۳۷۷۰
گنبد کاووس	۵۷۸۶	۲۲۷۰۸۱	۲۷۲۱۶	۲۴۲۲
مینودشت	۴۶۲۸	۹۱۵۵۰	۱۱۷۴۷	۲۳۹۳

شهرستان	فقط بز و بزغاله		گوسفند و بره و بز و بزغاله توأم	
	تعداد بهره‌برداری	تعداد بز و بزغاله	تعداد دام	
			گوسفند و بره	بز و بزغاله
گلستان	۲۴۵۱	۵۷۸۹۲	۶۰۵۳۸۶	۱۵۸۷۸۶
آزادشهر	۱۸۲	۶۶۲۲	۳۸۳۱۹	۲۰۲۲۶
آق قلا	۲۱۰	۱۲۶۵	۲۶۰۹۶	۷۲۵۸
بندر گز	۱۷	۴۲۷	۹۱۰۵	۹۸۲
ترکمن	۴۴	۷۷۶	۵۶۹۳۸	۵۶۸۹
رامیان	۱۱۲	۲۳۳۲	۲۵۱۶۵	۳۲۲۶
علی آباد	۵۵	۳۷۰	۲۸۱۳۱	۲۸۹۲
کردکوی	۲۷	۵۷۳	۲۰۰۶۲	۲۹۸۹
کلاله	۱۰۲۳	۳۶۵۱۲	۱۲۸۷۹۷	۵۷۲۴۵
گرگان	۹۳	۶۷۲	۲۸۳۵۸	۵۹۰۵
گنبد کاووس	۴۷۹	۵۸۵۴	۱۶۳۳۸۳	۳۱۴۶۲
مینودشت	۲۱۰	۳۰۴۷	۲۰۹۲۴	۸۷۱۱

۸۸- بهره‌برداری‌های دارای دام کوچک طی ۳۶۵ روز گذشته و تعداد دام آن‌ها در روز آمارگیری برحسب تعداد دام کوچک (بهره‌برداری - رأس)

فقط گوسفند و بره		کل			تعداد دام کوچک
تعداد گوسفند و بره	تعداد بهره‌برداری	تعداد دام		تعداد بهره‌برداری	
		بز و بزغاله	گوسفند و بره		
۴۰۴۷۲۳	۲۷۹۰۶	۲۱۶۶۷۶	۱۰۱۰۱۲۹	۳۹۵۲۰	جمع
	۲۰۶۵			۲۱۲۸	بدون دام در روز آمارگیری
۱۰۲۶۳۹	۲۰۷۲۷	۱۷۲۲۳	۱۱۷۵۲۵	۲۴۸۹۶	جمع کمتر از ۲۰ رأس
۱۲۷۰۸	۷۶۵۶	۱۱۰۲	۱۲۸۵۱	۸۲۲۷	۱ لغایت ۲ رأس
۱۷۰۸۲	۲۹۳۸	۱۶۶۲	۱۷۷۲۳	۵۶۰۲	۳ لغایت ۴ رأس
۲۹۳۷۷	۲۶۹۱	۲۵۶۴	۲۲۲۷۰	۵۸۲۸	۵ لغایت ۹ رأس
۲۳۲۶۹	۲۲۶۲	۹۹۰۳	۵۲۵۷۱	۵۰۲۹	۱۰ لغایت ۱۹ رأس
۱۶۱۹۱۵	۲۳۱۱	۶۸۹۵۵	۳۱۰۸۲۳	۹۰۵۳	جمع ۲۰ لغایت ۹۹ رأس
۲۵۲۵۸	۱۶۲۰	۹۶۹۸	۵۰۸۱۱	۲۷۲۰	۲۰ لغایت ۲۹ رأس
۲۹۳۶۶	۹۳۷	۱۰۳۵۸	۲۹۲۲۱	۱۸۶۶	۳۰ لغایت ۳۹ رأس
۲۰۹۲۶	۵۰۶	۹۲۲۱	۲۰۴۲۲	۱۱۷۵	۴۰ لغایت ۴۹ رأس
۳۱۳۷۱	۶۱۶	۱۳۶۱۸	۵۹۵۵۹	۱۳۱۳	۵۰ لغایت ۵۹ رأس
۲۶۶۱۱	۴۱۲	۱۲۲۷۶	۵۸۷۲۱	۱۱۲۸	۶۰ لغایت ۷۴ رأس
۱۸۲۸۲	۲۱۹	۱۱۵۶۵	۵۱۸۹۰	۷۵۲	۷۵ لغایت ۹۹ رأس
۱۳۰۱۸۹	۷۸۲	۱۳۰۴۸۱	۵۶۱۷۵۰	۳۲۵۳	جمع ۱۰۰ رأس و بیشتر
۲۵۲۷۳	۲۲۲	۳۰۴۹۱	۱۳۵۶۲۹	۱۴۸۸	۱۰۰ لغایت ۱۴۹ رأس
۲۲۱۳۵	۱۳۰	۲۱۰۸۰	۸۲۲۹۸	۶۲۹	۱۵۰ لغایت ۱۹۹ رأس
۲۲۹۳۰	۱۶۸	۵۰۷۶۷	۲۰۶۰۹۸	۹۹۲	۲۰۰ لغایت ۳۹۹ رأس
۱۱۷۵۸	۲۸	۱۰۷۵۷	۵۳۱۲۰	۱۵۰	۴۰۰ لغایت ۴۹۹ رأس
۱۷۸۹۳	۲۲	۱۷۲۹۳	۱۰۲۵۸۶	۱۷۱	۵۰۰ رأس و بیشتر

۸۸- بهره‌برداری‌های دارای دام کوچک طی ۲۶۵ روز گذشته و تعداد دام آنها در روز آمارگیری برحسب تعداد دام کوچک (دنباله)

(بهره‌برداری - رأس)

تعداد دام کوچک		فقط بز و بزغاله		گوسفند و بره و بز و بزغاله توأم	
تعداد دام کوچک	تعداد بهره‌برداری	تعداد بز و بزغاله	تعداد بهره‌برداری	تعداد دام	
				گوسفند و بره	بز و بزغاله
جمع	۲۴۵۱	۵۷۸۹۲	۹۱۸۲	۶۰۵۲۸۶	۱۵۸۱۷۸۲
بدون دام در روز آمارگیری	۲۶	-	۲۷	-	-
جمع کمتر از ۲۰ رأس	۱۷۲۰	۹۲۶۹	۲۲۲۸	۱۲۸۱۶	۷۱۶۵
۱ لغایت ۲ رأس	۵۹۹	۹۳۸	۱۷۲	۱۲۳	۱۶۲
۳ لغایت ۴ رأس	۲۳۵	۱۱۶۲	۲۲۹	۶۵۹	۲۹۸
۵ لغایت ۹ رأس	۴۲۰	۲۶۲۸	۷۲۸	۲۹۹۳	۱۹۳۸
۱۰ لغایت ۱۹ رأس	۲۶۶	۴۵۳۹	۱۲۰۰	۱۱۱۰۲	۵۲۶۵
جمع ۲۰ لغایت ۹۹ رأس	۵۳۳	۲۲۱۹۴	۴۱۹۸	۱۲۸۱۲۸	۲۶۷۶۲
۲۰ لغایت ۲۹ رأس	۱۵۸	۳۲۳۸	۹۴۲	۱۵۲۵۲	۶۲۶۱
۳۰ لغایت ۳۹ رأس	۱۱۲	۲۵۴۵	۸۱۵	۲۰۰۵۵	۶۸۱۳
۴۰ لغایت ۴۹ رأس	۷۲	۳۰۱۵	۵۹۷	۱۹۲۱۶	۶۲۲۷
۵۰ لغایت ۵۹ رأس	۹۵	۴۸۲۱	۷۰۲	۲۸۱۸۸	۸۷۸۷
۶۰ لغایت ۷۴ رأس	۷۲	۴۷۵۴	۶۴۰	۲۲۱۲۹	۹۷۲۲
۷۵ لغایت ۹۹ رأس	۲۲	۲۶۱۲	۵۰۲	۳۳۶۰۸	۸۹۵۲
جمع ۱۰۰ رأس و بیشتر	۱۵۰	۲۶۴۴۰	۲۵۲۰	۲۴۱۵۶۱	۱۰۴۰۵۸
۱۰۰ لغایت ۱۴۹ رأس	۷۲	۷۸۱۸	۹۹۲	۹۰۱۷۶	۲۲۵۷۲
۱۵۰ لغایت ۱۹۹ رأس	۳۰	۴۸۵۵	۲۷۹	۶۲۱۶۳	۱۶۲۲۵
۲۰۰ لغایت ۳۹۹ رأس	۲۱	۱۰۳۵۸	۷۸۵	۱۶۳۱۶۸	۴۰۴۰۹
۴۰۰ لغایت ۴۹۹ رأس	۴	۱۷۳۷	۱۱۸	۲۱۳۶۱	۹۰۲۰
۵۰۰ رأس و بیشتر	۳	۱۶۶۲	۱۴۶	۸۲۶۹۲	۱۵۸۲۱

نتایج تفصیلی سرشماری عمومی کشاورزی ۱۳۸۲ - استان گلستان

۸۹ - بهره‌برداری‌های دارای گوسفند و بره در روز آمارگیری و تعداد دام آن‌ها برحسب شهرستان (بهره‌برداری - رأس)

تعداد گوسفند و بره در روز آمارگیری			تعداد بهره‌برداری	شهرستان
نر	جمع			
	مانده	جمع		
۱۳۸۱۵۰	۸۷۱۲۷۸	۱۰۱۰۱۲۹	۳۴۴۰۸	گلستان
۱۰۵۵۲	۵۲۷۵۸	۶۳۳۱۱	۲۰۲۰	ارادشهر
۹۱۶۱	۶۱۷۱۷	۷۰۸۷۸	۲۲۹۰	اقی قلا
۴۰۶۲	۲۱۲۸۸	۲۵۳۵۳	۷۹۲	سدر گر
۱۱۱۲۸	۷۷۲۲۰	۸۸۳۴۸	۳۵۱۳	ترکس
۱۰۰۳۷	۲۲۸۱۹	۵۲۹۳۶	۱۸۹۰	رامان
۹۰۳۸	۲۶۲۲۳	۵۵۲۸۱	۲۰۲۳	عیس آباد
۵۵۲۲	۳۰۲۲۲	۳۵۷۴۷	۱۱۰۶	کردکوی
۲۱۶۰۸	۱۷۲۲۲۰	۱۹۳۸۲۸	۶۲۲۰	کلانه
۱۸۵۱۴	۸۲۹۸۲	۱۰۳۵۷۷	۲۲۸۳	گرگان
۲۶۲۲۷	۲۰۰۸۲۲	۲۲۷۰۸۱	۵۱۸۸	گنبد کاووس
۱۲۸۷۷	۷۸۶۷۳	۹۱۵۵۰	۲۳۲۲	میودشت

تعداد گوسفند و بره در روز آمارگیری						شهرستان
کمتر از ۱ ساله			۱ ساله و بالاتر			
نر	مانده	جمع	نر	مانده	جمع	
۸۲۲۹۷	۱۶۲۸۰۲	۲۴۵۰۹۹	۵۴۵۵۳	۷۰۸۲۷۶	۷۶۵۰۲۹	گلستان
۶۲۷۸	۱۰۹۲۴	۱۷۲۱۲	۲۱۷۵	۲۱۸۲۲	۲۵۹۹۷	ارادشهر
۵۵۶۷	۱۰۸۱۹	۱۶۳۸۶	۲۵۹۲	۵۰۸۹۸	۵۳۴۹۰	اقی قلا
۲۶۸۳	۳۶۲۲	۶۳۱۵	۱۳۸۱	۱۷۶۵۷	۱۹۰۳۸	سدر گر
۷۲۸۰	۱۲۲۲۵	۲۱۷۲۲	۳۷۲۹	۶۲۸۹۵	۶۶۶۲۲	ترکس
۵۲۶۸	۸۷۶۷	۱۴۰۳۵	۲۷۶۹	۲۶۱۳۳	۲۰۹۰۱	رامان
۵۲۵۵	۹۰۴۹	۱۴۳۰۴	۳۵۸۲	۳۷۳۷۲	۲۰۹۵۸	عیس آباد
۳۱۲۳	۵۹۳۶	۹۰۵۹	۲۲۲۱	۲۲۲۸۸	۲۴۷۰۹	کردکوی
۱۳۹۱۲	۲۹۵۸۸	۴۳۵۰۰	۷۶۹۶	۱۲۲۶۳۲	۱۵۰۳۲۸	کلانه
۱۱۶۲۶	۱۷۱۳۳	۲۸۷۶۰	۶۹۶۷	۶۷۸۵۰	۷۴۸۱۷	گرگان
۱۳۲۲۲	۳۸۷۶۸	۵۲۰۰۲	۱۲۸۱۳	۱۶۲۰۶۶	۱۷۴۸۷۹	گنبد کاووس
۷۴۷۱	۱۳۸۱۱	۲۱۲۸۲	۵۴۰۶	۶۲۸۶۲	۷۰۲۶۸	میودشت

۹۰- بهره‌برداری‌های دارای گوسفند و بزه در روز آمارگیری و تعداد دام آن‌ها برحسب وسعت اراضی کشاورزی

(بهره‌برداری - واس)

تعداد گوسفند و بزه در روز آمارگیری			تعداد بهره‌برداری	وسعت اراضی کشاورزی
جمع				
نر	ماده	جمع		
۱۴۸۸۵۰	۸۷۱۲۷۸	۱۰۱۰۱۴۹	۳۴۹۰۸	جمع
۳۰۳۵۵	۱۸۸۴۶۵	۲۲۸۸۲۰	۱۲۶۰۹	بدون زمین کشاورزی
۸۰۳۶	۳۶۰۲۵	۲۴۰۶۵	۲۴۶۰	جمع کمتر از ۱ هکتار
۱۵۷۷	۷۲۳۶	۸۸۱۳	۵۰۲	کمتر از ۰/۱ هکتار
۵۳۳	۲۸۵۲	۳۳۸۷	۱۵۸	۰/۱ تا کمتر از ۰/۲ هکتار
۲۰۰۲	۸۲۸۹	۱۰۲۹۲	۵۱۵	۰/۲ تا کمتر از ۰/۱۵ هکتار
۳۹۲۷	۱۷۶۳۷	۲۱۵۶۴	۱۲۸۵	۰/۱۵ تا کمتر از ۱ هکتار
۳۷۶۵۲	۲۲۷۸۸۵	۲۶۵۵۳۷	۱۱۸۲۸	جمع ۱ تا کمتر از ۵ هکتار
۱۰۸۸۵	۵۶۵۸۲	۶۷۴۶۸	۳۸۰۰	۱ تا کمتر از ۲ هکتار
۱۱۲۶۶	۶۶۷۵۰	۷۸۰۱۵	۳۵۹۰	۲ تا کمتر از ۳ هکتار
۸۷۵۱	۵۷۵۹۸	۶۶۳۴۹	۳۵۷۳	۳ تا کمتر از ۴ هکتار
۷۰۵۱	۳۶۹۵۲	۵۴۰۰۳	۱۸۶۵	۴ تا کمتر از ۵ هکتار
۳۳۶۳۷	۲۵۵۲۳۱	۲۸۸۸۶۸	۶۶۱۱	جمع ۵ تا کمتر از ۲۰ هکتار
۱۲۱۶۸	۱۰۲۲۲۹	۱۱۶۹۱۷	۲۳۶۷	۵ تا کمتر از ۷/۵ هکتار
۲۷۱۸	۳۵۲۵۲	۳۹۹۷۰	۹۵۹	۷/۵ تا کمتر از ۱۰ هکتار
۹۷۶۰	۷۷۹۲۸	۸۷۷۰۸	۱۶۱۷	۱۰ تا کمتر از ۱۵ هکتار
۲۹۹۱	۳۹۲۹۲	۴۲۲۸۳	۶۶۷	۱۵ تا کمتر از ۲۰ هکتار
۱۱۳۳۱	۲۶۶۴۰	۱۰۷۹۹۱	۱۰۶۴	جمع ۲۰ تا کمتر از ۵۰ هکتار
۲۴۰۰	۳۸۱۱۰	۴۲۵۱۰	۴۵۷	۲۰ تا کمتر از ۲۵ هکتار
۲۲۱۲	۳۲۸۷۷	۳۹۰۹۱	۴۰۱	۲۵ تا کمتر از ۳۵ هکتار
۲۵۰۷	۲۳۵۸۳	۲۶۰۹۰	۲۰۵	۳۵ تا کمتر از ۵۰ هکتار
۷۳۳۶	۶۷۰۹۲	۷۴۴۲۸	۳۳۷	جمع ۵۰ هکتار و بیشتر
۲۳۱۸	۳۸۷۰۲	۴۲۰۲۲	۲۲۶	۵۰ تا کمتر از ۱۰۰ هکتار
۱۵۷۲	۱۶۰۱۷	۱۷۵۹۱	۶۹	۱۰۰ تا کمتر از ۲۰۰ هکتار
۵۲۹	۶۰۳۳	۶۵۶۲	۱۸	۲۰۰ تا کمتر از ۵۰۰ هکتار
۲۵	۲۲۰	۲۴۵	۱	۵۰۰ تا کمتر از ۱۰۰۰ هکتار
۵۸۰	۳۵۳۳	۴۱۱۳	۲	۱۰۰۰ تا کمتر از ۲۰۰۰ هکتار
۲۰۰	۲۵۷۵	۲۹۷۵	۱	۲۰۰۰ هکتار و بیشتر



۹۰- بهره‌برداری‌های دارای گوسفند و بره در روز آمارگیری و تعداد دام آن‌ها برحسب وسعت اراضی کشاورزی (دنباله)

تعداد گوسفند و بره در روز آمارگیری						وسعت اراضی کشاورزی
کمتر از ۱ ساله			۱ ساله و بالاتر			
نمر	ماده	جمع	نمر	ماده	جمع	
۸۲۲۹۷	۱۶۲۸۰۲	۲۴۵۰۹۹	۵۶۵۵۳	۷۰۸۲۷۶	۷۶۵۰۲۹	جمع
۲۲۰۷۵	۳۷۸۵۸	۶۱۹۳۳	۱۶۲۸۰	۱۵۰۵۰۶	۱۶۶۸۸۶	بدون زمین کشاورزی
۶۷۸۲	۶۸۱۰	۱۱۵۹۱	۳۲۵۸	۲۹۲۱۶	۳۲۳۷۴	جمع کمتر از ۱ هکتار
۹۱۸	۱۳۷۸	۲۲۹۶	۶۵۹	۵۸۵۸	۶۵۱۷	کمتر از ۰/۱ هکتار
۳۲۹	۲۱۰	۵۳۹	۱۹۲	۲۴۲۲	۲۶۳۶	۰/۱ تا کمتر از ۰/۲ هکتار
۱۱۶۳	۱۶۸۹	۲۸۵۲	۸۲۰	۶۶۰۰	۷۴۲۰	۰/۲ تا کمتر از ۰/۱۵ هکتار
۲۳۶۰	۳۳۳۳	۵۶۹۳	۱۵۶۷	۱۹۳۱۵	۱۵۸۸۲	۰/۱۵ تا کمتر از ۱ هکتار
۲۲۸۹۰	۲۱۷۸۵	۴۴۶۷۵	۱۵۰۶۲	۱۸۶۱۰۰	۲۰۱۱۶۲	جمع ۱ تا کمتر از ۵ هکتار
۶۶۳۸	۱۰۳۹۲	۱۷۰۳۹	۲۲۲۷	۲۶۱۹۰	۵۰۲۲۷	۱ تا کمتر از ۲ هکتار
۶۸۸۹	۱۲۵۵۲	۱۹۴۴۱	۲۲۸۲	۵۲۱۹۵	۵۴۴۷۷	۲ تا کمتر از ۳ هکتار
۵۱۸۸	۱۰۲۲۰	۱۵۶۰۸	۳۵۶۳	۲۷۱۷۷	۵۰۷۴۰	۳ تا کمتر از ۴ هکتار
۲۱۸۲	۸۲۱۷	۱۰۳۹۹	۲۸۶۸	۲۸۵۲۸	۳۱۴۰۵	۴ تا کمتر از ۵ هکتار
۱۱۵۷۵	۲۶۳۰۶	۳۷۸۸۱	۱۶۰۶۲	۲۰۸۱۳۶	۲۲۲۲۹۸	جمع ۵ تا کمتر از ۲۰ هکتار
۸۳۷۸	۱۸۹۳۳	۲۷۳۱۱	۵۷۹۰	۸۳۸۱۶	۸۹۶۰۶	۵ تا کمتر از ۷/۱۵ هکتار
۲۶۲۵	۶۸۸۷	۹۵۱۲	۲۰۷۳	۲۸۳۶۵	۳۰۴۳۸	۷/۱۵ تا کمتر از ۱۰ هکتار
۵۳۵۲	۱۳۰۲۷	۱۸۳۸۰	۲۲۰۷	۶۲۹۲۲	۶۴۱۳۸	۱۰ تا کمتر از ۱۵ هکتار
۳۱۹۹	۷۳۵۹	۱۰۵۵۸	۱۷۹۲	۳۱۸۳۳	۳۳۶۳۵	۱۵ تا کمتر از ۲۰ هکتار
۶۵۲۰	۱۷۰۲۲	۲۳۵۴۲	۲۸۰۱	۷۹۵۷۸	۸۲۳۷۹	جمع ۲۰ تا کمتر از ۵۰ هکتار
۲۸۹۳	۶۲۹۶	۹۱۸۹	۱۷۰۷	۳۱۷۱۲	۳۳۴۱۱	۲۰ تا کمتر از ۲۵ هکتار
۲۲۱۶	۶۲۰۰	۸۵۱۶	۱۹۹۸	۲۸۵۷۷	۳۰۵۷۵	۲۵ تا کمتر از ۳۵ هکتار
۱۲۱۱	۲۲۹۶	۳۵۰۷	۱۰۹۶	۱۹۲۸۷	۲۰۴۸۳	۳۵ تا کمتر از ۵۰ هکتار
۲۲۵۵	۱۲۹۵۲	۱۷۲۰۷	۲۹۹۱	۵۲۱۴۰	۵۷۱۳۱	جمع ۵۰ هکتار و بیشتر
۲۳۱۳	۶۶۶۹	۸۹۸۲	۲۰۰۵	۳۲۰۲۳	۳۴۰۲۸	۵۰ تا کمتر از ۱۰۰ هکتار
۱۰۲۶	۳۶۱۸	۴۶۴۴	۵۲۸	۱۳۳۹۹	۱۳۹۲۷	۱۰۰ تا کمتر از ۲۰۰ هکتار
۲۶۱	۱۰۹۹	۱۳۶۰	۲۶۸	۲۹۲۲	۳۰۵۸	۲۰۰ تا کمتر از ۵۰۰ هکتار
۲۰	۲۰	۴۰	۵	۲۰۰	۲۰۵	۵۰۰ تا کمتر از ۱۰۰۰ هکتار
۲۷۲	۱۳۳۷	۱۸۰۹	۱۰۸	۲۲۰۶	۲۳۱۲	۱۰۰۰ تا کمتر از ۲۰۰۰ هکتار
۳۴۲	۱۲۱۷	۱۵۶۰	۵۷	۱۲۵۸	۱۴۱۵	۲۰۰۰ هکتار و بیشتر

۹۱- بهره‌برداری‌های دارای گوسفند و بره در روز آمارگیری و تعداد دام آنها برحسب سن بهره‌بردار

(بهره‌برداری - رأس)

تعداد گوسفند و بره در روز آمارگیری			تعداد بهره‌برداری	سن بهره‌بردار
جمع				
نر	ماده	جمع		
۱۳۷۱۶۳	۸۶۶۰۱۵	۱۰۰۳۹۷۹	۳۴۸۹۹	جمع
۶۲	۵۱۹	۵۸۱	۲۱	کمتر از ۱۵ ساله
۵۴۵	۳۲۳۶	۳۷۷۰	۲۱۵	۱۵ - ۱۹ ساله
۲۵۲۶	۱۶۷۳۲	۱۹۲۵۸	۹۲۶	۲۰ - ۲۴ ساله
۶۸۰۷	۳۲۳۵۱	۳۹۱۵۸	۲۲۸۲	۲۵ - ۲۹ ساله
۱۱۱۳۹	۶۷۹۶۹	۷۹۱۱۸	۳۲۲۶	۳۰ - ۳۴ ساله
۱۱۸۰۲	۷۱۵۶۲	۸۳۳۶۴	۳۶۲۶	۳۵ - ۳۹ ساله
۱۹۲۳۶	۱۰۱۹۷۲	۱۲۱۲۱۰	۵۰۶۱	۴۰ - ۴۴ ساله
۱۸۸۰۲	۱۰۳۳۳۶	۱۲۲۲۲۱	۲۵۲۱	۴۵ - ۴۹ ساله
۱۸۲۳۳	۱۲۱۱۹۵	۱۲۹۴۲۸	۴۲۹۳	۵۰ - ۵۴ ساله
۱۳۰۶۱	۸۰۳۱۸	۹۳۳۸۰	۲۸۲۵	۵۵ - ۵۹ ساله
۱۲۶۶۱	۹۸۷۸۰	۱۱۳۴۴۰	۳۶۷۱	۶۰ - ۶۴ ساله
۷۵۵۲	۵۱۲۸۱	۵۸۸۳۳	۱۷۶۵	۶۵ - ۶۹ ساله
۸۱۰۵	۶۲۶۲۲	۷۱۷۳۹	۱۶۲۲	۷۰ - ۷۴ ساله
۲۵۱۲	۳۱۷۶۹	۳۴۲۸۱	۶۲۲	۷۵ - ۷۹ ساله
۲۷۰۰	۲۰۱۷۲	۲۲۸۷۱	۵۲۱	۸۰ ساله و بیشتر

نتایج تفصیلی سرشماری عمومی کشاورزی ۱۳۸۲ - استان گیلان

۹- بهره‌بردارانی دارای گوسفند و بره در زور آمارگیری و تعداد دام آن‌ها بر حسب سن بهره‌بردار (دستگاه)

(بهره‌بردار -)

ردیف	کمیته	تعداد گوسفند و بره در زور آمارگیری		استان و ولایت		جمع کل
		جمع	ر	تعداد	ر	
۱۱۵۶۱	۱۶۰۲۸۲	۲۲۲۰۲۵	۵۶۲۰۲	۷۰۵۵۳۱	۶۶۱۹۳۲	جمع کل
۲۸	۷۱	۹۹	۷۹	۹۹۸	۹۹۹	استان گیلان
۲۳۲	۶۸۲	۱۰۲۷	۹۱۱	۹۳۳۲	۹۳۳۲	استان گیلان
۱۳۲۲	۲۳۲۶	۲۳۹۹	۱۱۰۲	۱۳۳۳۶	۱۳۳۳۶	استان گیلان
۲۳۲۳	۷۹۹۰	۱۳۲۱۲	۲۵۸۲	۲۲۳۶۰	۲۲۳۶۰	استان گیلان
۶۲۶۶	۱۳۰۲۵	۱۹۸۱۱	۲۲۸۲	۵۲۹۶۵	۵۲۹۶۵	استان گیلان
۷۱۶۹	۱۳۲۲۳	۲۰۵۱۹	۲۶۳۲	۵۸۱۱۹	۵۸۱۱۹	استان گیلان
۱۰۹۵۰	۱۹۸۵۲	۲۰۸۰۵	۸۲۸۲	۸۲۱۱۹	۸۲۱۱۹	استان گیلان
۱۱۷۸۰	۱۹۲۰۰	۲۱۱۸۰	۷۰۲۲	۸۵۰۲۲	۸۵۰۲۲	استان گیلان
۱۱۵۱۹	۲۲۵۲۱	۲۲۰۶۰	۶۷۲۲	۹۸۶۵۲	۹۸۶۵۲	استان گیلان
۶۸۶۹	۱۲۷۱۶	۲۱۵۸۵	۲۱۹۲	۲۵۷۰۲	۲۱۸۹۲	استان گیلان
۸۵۲۲	۱۸۵۵۷	۲۷۱۰۱	۶۱۱۲	۸۰۲۲۲	۸۰۲۲۲	استان گیلان
۲۲۹۲	۸۹۲۵	۱۳۲۲۰	۳۲۵۸	۲۲۲۲۲	۲۲۲۲۲	استان گیلان
۲۵۵۲	۱۰۶۹۸	۱۵۲۵۲	۲۵۵۱	۵۲۹۹۲	۵۲۹۹۲	استان گیلان
۱۲۲۹	۲۷۲۲	۵۱۷۱	۱۰۷۲	۱۸۰۳۷	۱۸۱۱۰	استان گیلان
۱۶۶۶	۳۵۲۲	۵۱۸۹	۱۰۲۲	۱۶۶۶۸	۱۶۶۶۸	استان گیلان

۹۲- بهره‌برداری‌های دارای گوسفند و بزه در روز آمارگیری و تعداد دام آن‌ها برحسب تعداد گوسفند و بزه در روز آمارگیری (بهره‌برداری - رأس)

تعداد گوسفند و بزه در روز آمارگیری			تعداد بهره‌برداری	تعداد گوسفند و بزه در روز آمارگیری
جمع				
تر	ماه	جمع		
۱۳۸۸۵۰	۸۷۱۲۷۸	۱۰۱۰۱۲۹	۲۴۹۰۸	جمع
.	.	.	.	بدون دام در روز آمارگیری
۳۳۰۰۹	۹۲۲۲۳	۱۲۷۲۲۳	۲۳۹۱۳	جمع کمتر از ۲۰ رأس
۵۷۲۹	۷۸۹۲	۱۳۶۲۲	۸۲۳۶	۱ لغایت ۲ رأس
۶۲۲۱	۱۲۲۸۶	۱۸۷۰۷	۵۲۹۹	۳ لغایت ۴ رأس
۹۲۲۲	۲۵۲۰۷	۳۴۶۲۱	۵۵۰۶	۵ لغایت ۹ رأس
۱۱۶۲۶	۲۸۸۷۲	۶۰۲۷۳	۲۷۷۲	۱۰ لغایت ۱۹ رأس
۳۷۱۰۰	۳۹۲۶۸۱	۳۳۰۷۸۰	۸۱۶۳	جمع ۲۰ لغایت ۹۹ رأس
۹۱۵۷	۲۷۶۲۲	۵۶۷۹۱	۲۵۷۰	۲۰ لغایت ۲۹ رأس
۷۸۲۹	۲۶۴۶۲	۵۲۲۰۲	۱۷۱۶	۳۰ لغایت ۳۹ رأس
۶۲۷۲	۲۹۲۲۰	۶۵۶۰۲	۱۰۹۴	۴۰ لغایت ۴۹ رأس
۸۱۱۴	۵۲۷۷۲	۶۱۸۸۷	۱۲۱۱	۵۰ لغایت ۵۹ رأس
۲۸۸۲	۵۲۲۷۸	۶۲۲۶۱	۹۶۰	۶۰ لغایت ۷۴ رأس
۷۷۲۴	۵۲۲۰۴	۵۹۹۲۷	۷۱۱	۷۵ لغایت ۹۹ رأس
۵۱۷۶۱	۲۸۳۱۷۴	۵۶۱۹۱۶	۲۷۳۲	جمع ۱۰۰ رأس و بیشتر
۱۵۴۱۶	۱۲۱۲۱۸	۱۳۶۵۳۴	۱۲۴۹	۱۰۰ لغایت ۱۴۹ رأس
۸۱۱۱	۷۷۲۶۰	۸۵۵۷۱	۵۳۲	۱۵۰ لغایت ۱۹۹ رأس
۱۸۳۳۲	۱۶۹۷۷۲	۱۸۸۱۰۶	۷۲۸	۲۰۰ لغایت ۳۹۹ رأس
۲۹۶۵	۲۲۸۹۰	۲۷۸۲۵	۱۱۴	۴۰۰ لغایت ۴۹۹ رأس
۱۲۰۳۷	۷۱۸۳۲	۸۳۸۷۱	۱۱۹	۵۰۰ رأس و بیشتر

۹۲- بهره برداری‌های دارای گوسفند و بره در روز آمارگیری و تعداد دام آن‌ها برحسب تعداد گوسفند و بره در روز آمارگیری (دنباله)

تعداد گوسفند و بره در روز آمارگیری						تعداد گوسفند و بره در روز آمارگیری
کمتر از ۱ ساله			۱ ساله و بالاتر			
نر	ماده	جمع	نر	ماده	جمع	
۸۲۲۹۷	۱۶۲۸۰۲	۲۴۵۰۹۹	۵۶۵۵۳	۷۰۸۲۷۶	۷۶۵۰۲۹	جمع
.	بدون دام در روز آمارگیری
۲۰۶۶۱	۲۱۶۵۶	۴۲۳۱۸	۱۲۵۲۸	۷۲۷۶۷	۸۵۲۹۵	جمع کمتر از ۲۰ راس
۲۶۲۹	۲۷۰۰	۵۳۲۹	۲۰۹۹	۵۱۹۳	۷۲۹۳	۱ لغایت ۲ راس
۲۱۹۸	۳۲۱۱	۵۴۰۹	۲۲۲۲	۸۹۷۶	۱۱۱۹۹	۳ لغایت ۴ راس
۵۶۲۵	۵۸۲۵	۱۱۴۵۰	۲۵۹۹	۱۹۵۸۳	۲۲۱۸۱	۵ لغایت ۹ راس
۷-۱۰	۹۸۲۲	۱۶۸۳۹	۴۶۲۷	۲۹۰۱۶	۳۳۶۴۳	۱۰ لغایت ۱۹ راس
۲۷۲۳۸	۵۲۷۸۸	۸۰۰۱۲۷	۱۹۷۶۱	۲۳۸۸۹۳	۲۵۸۶۵۴	جمع ۲۰ لغایت ۹۹ راس
۵۵۶۱	۸۹۳۸	۱۴۴۹۹	۲۵۹۶	۳۸۷۰۶	۴۳۲۰۲	۲۰ لغایت ۲۹ راس
۲۲۲۹	۸۲۷۱	۱۰۵۰۰	۳۲۱۰	۳۷۹۹۹	۴۱۲۰۹	۳۰ لغایت ۳۹ راس
۲۶۰۵	۷۷۳۶	۱۰۳۴۱	۲۷۶۸	۲۱۴۹۹	۲۴۲۶۷	۴۰ لغایت ۴۹ راس
۲۵۲۷	۹۵۵۲	۱۲۰۷۹	۳۵۶۶	۲۲۲۲۰	۲۵۷۸۶	۵۰ لغایت ۵۹ راس
۲۵۴۷	۹۹۳۸	۱۲۴۸۵	۳۳۳۶	۲۲۲۲۰	۲۵۷۷۶	۶۰ لغایت ۷۴ راس
۲۶۲۹	۱۰۱۶۲	۱۲۸۱۱	۳۰۸۵	۲۲۰۲۲	۲۵۱۰۷	۷۵ لغایت ۹۹ راس
۳۳۳۹۷	۸۶۲۵۸	۱۲۰۶۵۵	۲۲۳۳۳	۳۹۶۸۱۷	۴۱۹۱۵۰	جمع ۱۰۰ راس و بیشتر
۹۰۶۲	۲۱۲۰۳	۳۰۲۶۵	۶۲۵۲	۱۰۰۰۱۵	۱۰۶۲۶۹	۱۰۰ لغایت ۱۴۹ راس
۲۹۱۵	۱۲۶۲۲	۱۴۵۳۷	۳۱۹۶	۶۲۸۳۶	۶۶۰۳۲	۱۵۰ لغایت ۱۹۹ راس
۱۰۶۲۲	۲۸۱۷۲	۳۸۸۰۸	۷۶۹۹	۱۲۱۵۹۹	۱۲۹۲۹۸	۲۰۰ لغایت ۳۹۹ راس
۲۸۳۵	۷۸۲۹	۱۰۶۶۴	۲۱۱۰	۳۵۰۶۱	۳۷۱۷۱	۴۰۰ لغایت ۴۹۹ راس
۷۰۵۲	۱۲۵۲۹	۲۰۵۸۰	۲۹۸۶	۵۷۳۰۵	۶۰۲۹۱	۵۰۰ راس و بیشتر

۹۳- بهره‌برداری‌های دارای بز و بزغاله در روز آمارگیری و تعداد دام آن‌ها برحسب شهرستان (بهره‌برداری - رأس)

تعداد بز و بزغاله در روز آمارگیری			تعداد بهره‌برداری	شهرستان
جمع				
نر	ماده	جمع		
۲۲۶۵۷	۱۸۲۰۲۰	۲۱۶۶۷۶	۱۱۲۵۸	گلستان
۳۸۹۲	۲۲۹۵۲	۲۶۸۴۸	۶۹۱	آرادشهر
۱۲۶۸	۷۰۵۶	۸۵۲۳	۱۱۰۷	آق‌فلا
۲۶۲	۱۱۲۸	۱۴۹۰	۱۱۱	بندرگز
۱۱۸۲	۳۷۸۲	۵۹۶۵	۷۲۲	ترکمن
۱۲۷۱	۲۲۸۹	۵۷۵۹	۳۹۲	رامیان
۷۷۲	۲۲۸۸	۳۰۶۰	۲۲۲	علی‌آباد
۹۲۵	۲۵۸۷	۳۵۱۲	۲۸۰	کردکوی
۱۲۹۹۵	۸۰۷۶۲	۹۳۷۵۹	۳۵۲۲	کلاله
۱۲۵۱	۵۲۲۶	۶۵۷۷	۷۰۲	گرگان
۶۲۵۸	۲۰۸۵۸	۲۷۱۱۶	۲۳۵۲	گنبدکاووس
۱۹۷۷	۹۷۷۰	۱۱۷۴۷	۱۱۲۳	مینودشت

تعداد بز و بزغاله در روز آمارگیری						شهرستان
کمتر از ۱ ساله			۱ ساله و بالاتر			
نر	ماده	جمع	نر	ماده	جمع	
۱۸۷۹۵	۳۲۳۳۰	۶۱۱۲۶	۱۲۸۶۱	۱۴۱۶۸۹	۱۵۵۵۵۱	گلستان
۱۹۰۵	۵۲۵۹	۷۱۶۴	۱۹۹۰	۱۷۲۹۵	۱۹۲۸۴	آرادشهر
۷۷۹	۱۵۹۲	۲۳۷۱	۶۸۸	۵۲۶۲	۶۱۵۲	آق‌فلا
۱۶۲	۱۲۲	۲۸۴	۱۰۰	۱۰۰۳	۱۱۰۳	بندرگز
۵۷۰	۱۱۵۹	۱۷۲۹	۶۱۳	۲۶۲۳	۳۲۳۶	ترکمن
۵۷۱	۹۰۹	۱۴۸۰	۹۰۰	۲۲۸۰	۳۱۸۰	رامیان
۳۶۲	۵۲۰	۸۸۲	۲۱۰	۱۹۶۸	۲۱۷۸	علی‌آباد
۵۶۱	۹۶۶	۱۵۲۷	۳۶۲	۳۶۲۱	۳۹۸۳	کردکوی
۸۵۸۵	۱۸۲۶۲	۲۶۸۴۷	۲۶۱۰	۶۲۳۰۳	۶۴۹۱۳	کلاله
۷۲۳	۱۲۱۸	۱۹۴۱	۵۰۸	۲۱۰۸	۲۶۱۶	گرگان
۲۶۱۲	۹۸۳۸	۱۲۴۵۰	۲۸۲۲	۳۱۰۲۱	۳۳۸۴۳	گنبدکاووس
۹۲۲	۲۰۲۵	۲۹۴۷	۱۰۲۶	۷۷۲۵	۸۷۵۱	مینودشت

نتایج تفصیلی سرشماری عمومی کشاورزی ۱۳۸۲ - استان گلستان

۹۲- بهره‌برداری‌های خازای گاو و گوساله در روز آمارگیری و تعداد دام آن‌ها برحسب شهرستان (بهره‌برداری - رأس)

تعداد گاو و گوساله در روز آمارگیری			تعداد بهره‌برداری	شهرستان
جمع				
نر	ماده	جمع		
۴۴۸۴۰	۱۸۰۸۲۶	۲۲۴۶۶۶	۵۵۱۱۴	گلستان
۲۷۹۶	۸۰۹۹	۱۰۸۹۵	۳۰۵۲	آزادشهر
۲۸۷۱	۱۳۲۷۸	۱۶۱۴۹	۵۸۵۲	اق قلا
۲۱۵۸	۸۹۵۲	۱۱۱۱۲	۱۷۸۶	بندر گز
۳۰۳۳	۱۵۳۸۳	۱۸۴۱۶	۵۵۲۷	ترکمن
۲۲۲۶	۷۰۷۱	۹۲۹۶	۲۶۵۶	رامیان
۲۷۶۹	۹۳۸۷	۱۲۱۵۵	۳۰۰۵	علی آباد
۱۳۳۹	۷۲۵۲	۸۹۰۱	۱۷۶۲	کردکوی
۶۷۱۷	۳۱۶۰۲	۳۸۳۱۹	۹۵۰۰	کلاله
۶۱۸۵	۲۲۹۸۶	۲۹۱۷۲	۵۳۷۹	مرگان
۸۷۲۱	۲۰۹۲۱	۲۹۶۴۲	۱۰۹۹۳	گنبد کاوس
۲۶۹۵	۱۵۷۰۵	۲۰۴۰۰	۵۵۷۸	مینودشت

تعداد گاو و گوساله در روز آمارگیری						شهرستان
کمتر از ۲ ساله			۲ ساله و بالاتر			
نر	ماده	جمع	نر	ماده	جمع	
۳۵۱۱۷	۵۵۹۹۲	۹۱۱۰۹	۸۷۲۳	۱۲۲۸۲۳	۱۳۱۵۴۶	گلستان
۱۸۳۱	۲۶۸۰	۴۵۱۱	۹۶۵	۵۲۱۹	۶۱۸۴	آزادشهر
۲۶۹۶	۲۳۹۶	۷۰۹۲	۱۷۵	۸۸۸۲	۹۰۵۷	اق قلا
۱۹۰۶	۲۹۶۰	۴۸۶۷	۲۵۲	۵۹۹۲	۶۲۴۵	بندر گز
۲۸۰۳	۵۵۷۱	۸۳۷۴	۲۳۱	۹۸۱۱	۱۰۰۴۲	ترکمن
۱۶۵۷	۲۱۶۷	۳۸۲۴	۷۶۹	۲۹۰۲	۳۶۷۳	رامیان
۲۰۲۹	۲۹۵۶	۴۹۸۴	۷۲۰	۶۲۳۱	۷۱۷۱	علی آباد
۱۲۵۱	۲۳۸۵	۳۶۳۶	۱۹۸	۵۰۶۷	۵۲۶۵	کردکوی
۵۳۵۳	۸۷۸۰	۱۴۱۳۳	۱۳۶۲	۲۲۸۲۲	۲۴۱۸۶	کلاله
۵۲۷۰	۷۲۵۵	۱۲۷۲۵	۹۱۶	۱۵۵۳۱	۱۶۸۲۷	مرگان
۷۰۴۵	۱۲۱۲۰	۱۹۱۶۵	۱۶۷۶	۲۸۷۹۱	۳۰۴۶۸	گنبد کاوس
۲۳۵۷	۲۵۱۳	۷۷۶۹	۱۳۳۹	۱۱۱۹۳	۱۲۶۳۱	مینودشت

۹۵- بهره‌برداری‌های دارای گاو و گوساله در روز آمارگیری و تعداد دام آن‌ها برحسب تعداد دام بزرگ

(بهره‌برداری - رأس)

تعداد گاو و گوساله در روز آمارگیری			تعداد بهره‌برداری	تعداد دام بزرگ
جمع				
نر	ماده	جمع		
۲۲۸۲۰	۱۸۰۸۳۶	۲۲۴۶۱۶	۵۵۱۱۴	جمع
.	.	.	.	بدون دام در روز آمارگیری
۲۶۵۸۶	۱۱۷۷۸۷	۱۴۴۳۷۳	۵۱۱۲۹	جمع کمتر از ۱۰ رأس
۵۰۹	۱۰۱۷۹	۱۰۶۸۹	۱۰۶۸۹	۱ رأس
۶۹۴۴	۴۰۷۸۳	۳۷۷۲۷	۱۸۸۷۶	۲ رأس
۲۸۰۸	۱۷۸۳۲	۲۱۶۴۱	۷۲۳۶	۳ رأس
۵۱۰۰	۱۹۸۶۲	۲۴۹۶۲	۶۲۸۵	۴ رأس
۳۱۰۴	۱۲۱۷۸	۱۵۲۸۲	۴۰۸۰	۵ رأس
۴۴۱۰	۱۶۶۷۲	۲۱۰۸۴	۲۲۵۸	۶ لغایت ۷ رأس
۳۷۱۰	۱۰۲۷۸	۱۴۹۸۸	۱۵۹۵	۸ لغایت ۹ رأس
۱۲۱۶۹	۴۷۳۳۳	۶۰۴۰۳	۳۷۵۶	جمع ۱۰ لغایت ۴۹ رأس
۴۷۱۸	۱۷۲۸۶	۲۲۰۰۴	۴۰۱۶	۱۰ لغایت ۱۴ رأس
۲۳۷۵	۸۸۳۴	۱۱۲۰۸	۷۱۲	۱۵ لغایت ۱۹ رأس
۳۱۶۰	۱۱۵۸۷	۱۴۷۴۷	۶۶۹	۲۰ لغایت ۲۹ رأس
۱۶۸۵	۵۸۰۱	۷۴۸۶	۲۴۰	۳۰ لغایت ۳۹ رأس
۱۰۲۱	۳۸۲۸	۴۸۴۹	۱۱۹	۴۰ لغایت ۴۹ رأس
۲۲۸۹	۸۲۵۲	۱۰۵۴۱	۱۷۴	جمع ۵۰ لغایت ۹۹ رأس
۱۰۲۳	۳۱۴۵	۴۱۶۸	۸۲	۵۰ لغایت ۵۹ رأس
۸۴۷	۲۹۷۵	۳۸۲۲	۶۰	۶۰ لغایت ۷۴ رأس
۲۰۰	۲۱۲۳	۲۳۲۳	۳۲	۷۵ لغایت ۹۹ رأس
۱۱۱۷	۷۴۶۳	۸۵۸۰	۵۵	جمع ۱۰۰ رأس و بیشتر
۱۰۹۳	۳۹۱۸	۵۰۱۰	۴۱	۱۰۰ لغایت ۱۹۹ رأس
۵۱۳	۲۰۶۳	۲۵۷۶	۱۱	۲۰۰ لغایت ۴۹۹ رأس
۳۹۱	۱۲۸۲	۱۶۷۳	۳	۵۰۰ رأس و بیشتر

۹۵- بهره‌برداری‌های دارای گاو و گوساله در روز آمارگیری و تعداد دام آنها برحسب تعداد دام بزرگ (دنباله)

(بهره‌برداری - رأس)

تعداد گاو و گوساله در روز آمارگیری						تعداد دام بزرگ
کمتر از ۲ ساله			۲ ساله و بالاتر			
نر	ماده	جمع	نر	ماده	جمع	
۲۵۱۱۷	۵۵۹۹۲	۹۱۱۰۹	۸۷۲۲	۱۲۲۸۲۲	۱۳۲۵۴۸	جمع
.	بدون دام در روز آمارگیری
۲۲۶۸۳	۲۷۳۲۶	۶۰۰۱۰	۲۹۰۲	۸۰۲۶۰	۸۲۳۶۲	جمع کمتر از ۱۰ رأس
۲۹۶	۲۲۰۶	۲۲۰۲	۲۱۲	۷۷۷۲	۷۹۸۶	۱ رأس
۶۲۴۲	۱۰۵۰۹	۱۶۸۷۱	۵۸۲	۲۰۲۷۷	۲۰۸۵۵	۲ رأس
۳۱۶۰	۵۲۵۹	۸۴۱۸	۶۲۹	۱۲۳۷۲	۱۳۰۲۲	۳ رأس
۲۵۲۰	۶۶۰۸	۱۱۱۲۷	۵۶۱	۱۲۲۵۲	۱۳۸۱۵	۴ رأس
۲۲۹۹	۲۸۱۵	۶۳۱۴	۶۰۵	۸۲۶۲	۸۹۶۸	۵ رأس
۳۶۴۰	۵۲۶۲	۸۹۰۲	۷۷۰	۱۱۴۱۱	۱۲۱۸۱	۶ لغایت ۷ رأس
۲۱۸۷	۲۲۶۵	۵۴۵۲	۵۲۳	۷۰۱۳	۷۵۳۵	۸ لغایت ۹ رأس
۹۲۳۰	۱۲۸۴۷	۲۲۰۷۷	۲۷۳۹	۲۳۲۸۷	۲۶۰۲۶	جمع ۱۰ لغایت ۲۹ رأس
۲۵۵۱	۵۲۰۱	۸۷۵۲	۱۱۶۷	۱۲۰۸۲	۱۳۲۵۲	۱۰ لغایت ۱۴ رأس
۱۶۰۹	۲۵۰۶	۴۱۱۶	۷۶۵	۶۲۲۷	۷۰۹۳	۱۵ لغایت ۱۹ رأس
۲۲۵۰	۳۲۹۸	۵۵۴۸	۹۱۰	۸۱۸۹	۹۰۹۹	۲۰ لغایت ۲۹ رأس
۱۱۷۵	۱۶۵۸	۲۸۳۳	۵۱۰	۴۱۲۲	۴۶۵۲	۳۰ لغایت ۳۹ رأس
۶۹۵	۱۰۸۲	۱۷۷۹	۲۸۶	۲۷۲۲	۲۹۳۰	۴۰ لغایت ۴۹ رأس
۱۶۹۰	۲۵۲۰	۴۲۱۱	۵۹۹	۵۶۶۲	۶۲۶۱	جمع ۵۰ لغایت ۹۹ رأس
۷۵۷	۹۱۲	۱۶۶۹	۲۸۶	۲۲۲۱	۲۵۱۷	۵۰ لغایت ۵۹ رأس
۶۱۲	۹۷۲	۱۵۸۴	۲۲۶	۲۰۰۱	۲۲۲۶	۶۰ لغایت ۷۴ رأس
۳۲۲	۷۰۳	۱۰۲۵	۷۸	۱۲۳۱	۱۵۰۸	۷۵ لغایت ۹۹ رأس
۱۵۱۳	۲۲۲۸	۳۷۴۱	۶۸۲	۵۲۳۴	۵۷۱۸	جمع ۱۰۰ رأس و بیشتر
۸۴۵	۱۲۰۰	۲۰۴۵	۲۲۸	۲۷۱۷	۲۹۶۵	۱۰۰ لغایت ۱۹۹ رأس
۲۸۰	۴۴۷	۷۲۷	۲۳۳	۱۶۱۶	۱۸۴۹	۲۰۰ لغایت ۴۹۹ رأس
۲۸۸	۵۸۱	۸۶۹	۳	۹۰۱	۹۰۴	۵۰۰ رأس و بیشتر

۹۶- بهره‌برداری‌های دارای گاو و گوساله‌ی بومی در روز آمارگیری و تعداد دام آن‌ها برحسب شهرستان (بهره‌برداری - رأس)

تعداد گاو و گوساله‌ی بومی در روز آمارگیری			تعداد بهره‌برداری	شهرستان
جمع				
جمع	ماه	نر		
۱۳۶۳۱	۵۶۲۹۵	۶۹۲۲۷	۱۶۵۲۵	گلستان
۹۵۶	۱۹۹۵	۲۹۵۰	۸۲۵	آزادشهر
۲۵۵	۱۶۹۵	۲۰۵۰	۸۲۱	آق قلا
۷۰	۲۲۹	۲۹۸	۹۰	بندرگز
۲۸۱	۲۳۸۰	۲۷۶۱	۹۶۵	ترکمن
۶۱۶	۱۲۸۷	۱۹۰۲	۲۷۹	رامیان
۲۹۶	۱۱۹۶	۱۲۹۲	۲۸۲	علی آباد
۸۲	۲۸۳	۲۶۷	۱۰۵	کردکوی
۲۸۲۹	۲۲۲۶۸	۲۹۱۰۷	۶۹۷۱	کلاله
۲۷۰	۲۰۱۲	۲۲۸۲	۶۹۱	گرگان
۳۱۰۵	۱۵۵۱۲	۱۸۶۱۷	۲۲۶۲	گنبد کاوس
۱۹۶۱	۵۲۲۰	۷۳۰۱	۱۸۳۲	مینودشت

تعداد گاو و گوساله‌ی بومی در روز آمارگیری						شهرستان
کمتر از ۲ ساله			۲ ساله و بالاتر			
جمع	ماه	نر	جمع	ماه	نر	
۲۴۴۱۹	۴۰۵۰۵	۳۹۱۳	۲۵۰۰۸	۱۵۷۲۰	۱۲۱۸	گلستان
۱۸۸۸	۱۲۶۰	۵۲۹	۱۰۶۲	۶۲۵	۲۲۷	آزادشهر
۱۱۹۹	۱۱۸۲	۱۷	۸۵۱	۵۱۳	۳۳۸	آق قلا
۱۷۹	۱۶۲	۱۷	۱۲۰	۶۷	۵۲	بندرگز
۱۶۲۸	۱۶۱۶	۲۲	۱۱۲۳	۷۶۲	۳۵۹	ترکمن
۱۳۸۲	۹۹۱	۳۹۱	۵۲۱	۲۹۶	۲۲۵	رامیان
۸۸۱	۷۸۸	۹۳	۶۱۱	۲۰۸	۲۰۲	علی آباد
۲۷۱	۲۵۲	۱۸	۱۹۶	۱۳۰	۶۶	کردکوی
۱۸۷۷۷	۱۷۶۸۰	۱۰۹۶	۱۰۲۳۰	۶۵۸۸	۳۷۲۳	کلاله
۱۲۶۹	۱۲۹۲	۷۸	۱۰۱۲	۶۲۰	۲۹۳	گرگان
۱۱۸۳۲	۱۱۱۳۷	۷۰۶	۶۷۷۲	۳۳۷۵	۲۳۹۹	گنبد کاوس
۴۸۹۲	۲۹۲۶	۹۲۸	۲۴۰۸	۱۳۹۵	۱۰۱۲	مینودشت

نتایج تفصیلی سرشماری عمومی کشاورزی ۱۳۸۴ - استان گلستان

۹۷- بهره‌برداری‌های دارای گاو و گوساله‌ی دورگ در روز آمارگیری و تعداد دام آن‌ها برحسب شهرستان (بهره‌برداری - رأس)

تعداد گاو و گوساله‌ی دورگ در روز آمارگیری			تعداد بهره‌برداری	شهرستان
جمع				
نر	ماده	جمع		
۲۷۸۸۲	۱۱۳۳۲۲	۱۴۱۲۰۴	۳۸۷۹۸	گلستان
۱۷۷۲	۵۸۴۱	۷۶۱۳	۲۳۶۰	ارادشهر
۲۲۲۸	۱۰۵۸۲	۱۲۸۰۹	۲۸۸۹	اق قلا
۱۷۸۱	۷۱۶۶	۸۹۴۷	۱۶۱۰	سدرگز
۲۵۸۲	۱۲۵۱۳	۱۵۰۹۷	۲۷۰۲	ترکمن
۱۷۰۹	۵۲۰۵	۶۹۱۴	۲۲۵۱	رامیان
۲۲۹۸	۷۷۰۲	۱۰۰۰۰	۲۵۸۷	علی‌آباد
۱۲۱۸	۶۱۲۹	۷۳۴۷	۱۶۱۵	کردکوی
۱۷۸۲	۷۰۲۹	۸۸۱۱	۲۷۱۰	کلانه
۲۳۸۱	۱۶۲۷۱	۲۰۸۵۲	۲۵۲۶	گورگان
۵۵۲۶	۲۲۹۲۵	۳۰۴۵۱	۷۷۰۲	گنبد کاووس
۲۶۰۲	۹۵۲۱	۱۲۱۲۳	۲۸۲۲	مینودشت

تعداد گاو و گوساله‌ی دورگ در روز آمارگیری						شهرستان
کمتر از ۲ ساله			۲ ساله و بالاتر			
نر	ماده	جمع	نر	ماده	جمع	
۲۲۵۲۳	۳۶۶۵۵	۶۰۱۷۸	۲۲۵۸	۷۶۶۶۷	۸۱۰۲۶	گلستان
۱۳۲۶	۱۱۲۲	۲۴۴۸	۲۲۶	۳۹۰۷	۴۱۳۳	ارادشهر
۲۰۸۳	۲۵۸۱	۴۶۶۴	۱۲۵	۷۰۰۶	۷۱۲۶	اق قلا
۱۵۷۲	۲۲۹۲	۳۸۶۴	۲۱۰	۲۸۷۲	۳۰۸۲	سدرگز
۲۳۸۵	۲۶۶۱	۵۰۴۶	۱۹۹	۷۸۵۲	۸۰۵۱	ترکمن
۱۳۶۲	۱۷۶۲	۳۱۲۸	۲۴۵	۳۶۲۱	۳۸۶۶	رامیان
۱۷۲۲	۲۳۹۹	۴۱۲۱	۵۷۶	۵۳۰۲	۵۸۷۸	علی‌آباد
۱۰۹۸	۲۰۶۰	۳۱۵۸	۱۲۰	۲۰۶۸	۲۱۸۸	کردکوی
۱۵۴۲	۲۱۰۷	۳۶۴۹	۲۲۲	۲۹۳۲	۳۱۵۴	کلانه
۳۷۰۱	۵۲۱۵	۸۹۱۶	۶۸۰	۱۱۱۵۶	۱۱۸۳۶	گورگان
۲۵۸۶	۷۶۲۸	۱۰۲۱۴	۹۲۰	۱۷۲۰۷	۱۸۱۲۷	گنبد کاووس
۲۱۲۵	۲۹۹۲	۵۱۱۷	۲۷۷	۶۶۲۹	۷۱۰۶	مینودشت

۹۸- بهره‌برداری‌های دارای گاو و گوساله‌ی اصیل در روز آمارگیری و تعداد دام‌ها برحسب شهرستان (بهره‌برداری - رأس)

تعداد گاو و گوساله‌ی اصیل در روز آمارگیری			تعداد بهره‌برداری	شهرستان
جمع				
تر	ماده	جمع		
۲۸۲۷	۱۱۲۱۸	۱۴۰۴۶	۱۱۵۲	گلستان
۶۹	۲۶۳	۳۳۲	۲۲	آزادشهر
۲۸۹	۱۰۰۱	۱۲۹۰	۲۰۸	آق قلا
۳۰۷	۱۵۶۰	۱۸۶۷	۱۰۶	بندرگز
۶۹	۲۹۰	۵۵۹	۵۰	ترکمن
۱۰۱	۳۷۹	۴۸۰	۷۶	رامیان
۱۷۵	۴۸۸	۶۶۳	۷۶	علی‌آباد
۱۲۷	۹۲۱	۱۰۸۷	۶۱	کردکوی
۹۵	۲۹۵	۳۹۰	۹۰	کلاله
۱۲۳۲	۴۵۰۲	۵۸۳۷	۲۱۰	گورگان
۱۱۰	۲۷۵	۵۸۵	۱۰۸	گنبد کاوس
۱۲۲	۸۲۵	۹۵۷	۱۲۷	مینودشت

تعداد گاو و گوساله‌ی اصیل در روز آمارگیری						شهرستان
کمتر از ۲ ساله			۲ ساله و بالاتر			
تر	ماده	جمع	تر	ماده	جمع	
۲۳۷۵	۲۵۲۷	۵۹۰۲	۴۵۲	۷۶۷۱	۸۱۲۳	گلستان
۵۸	۱۱۱	۱۶۹	۱۱	۱۵۲	۱۶۳	آزادشهر
۲۷۶	۳۰۲	۵۷۷	۱۳	۶۹۹	۷۱۲	آق قلا
۲۸۲	۶۰۰	۸۸۲	۲۵	۹۶۰	۹۸۵	بندرگز
۵۹	۱۴۶	۲۰۵	۱۰	۳۲۲	۳۵۴	ترکمن
۶۸	۱۰۷	۱۷۵	۲۳	۲۷۲	۳۰۵	رامیان
۱۰۲	۱۲۹	۲۵۲	۷۲	۳۳۹	۴۱۱	علی‌آباد
۸۷	۱۹۵	۲۸۲	۶۰	۷۴۶	۸۰۶	کردکوی
۶۹	۸۵	۱۵۴	۲۶	۲۱۰	۲۳۶	کلاله
۱۱۷۶	۱۵۲۰	۲۶۹۶	۱۵۸	۲۹۸۲	۳۱۴۲	گورگان
۸۰	۱۲۷	۲۰۷	۳۰	۳۳۸	۳۷۸	گنبد کاوس
۱۱۸	۲۰۶	۳۲۵	۱۴	۶۱۹	۶۳۳	مینودشت

۹۹- بهره‌برداری‌های دارای گاو میش و بچه گاو میش در روز آمارگیری و تعداد دام آن‌ها برحسب شهرستان (بهره‌برداری - رأس)

تعداد گاو میش و بچه گاو میش در روز آمارگیری			تعداد بهره‌برداری	شهرستان
جمع				
جمع	ماده	نر		
۷۸۰	۶۲۶	۱۵۴	۱۱۴	گلستان
۲	۲	۰	۳	آزادشهر
۲۲	۲۲	۱۱	۱۱	آق فلا
۲۸۵	۲۲۸	۵۸	۱۳	بندر گز
۱۳۹	۱۱۵	۲۴	۱۰	ترکمن
۱۰	۸	۲	۶	رامیان
۰	۰	۰	۲	علی آباد
۲۲	۲۲	۸	۳	کردکوی
۰	۰	۰	۲	کلانه
۰	۰	۰	۲	گرگان
۲۲۸	۲۰۳	۲۵	۶۶	گنبد کاوس
۰	۰	۰	۱	مینودشت

تعداد گاو میش و بچه گاو میش در روز آمارگیری						شهرستان
کمتر از ۲ ساله			۲ ساله و بالاتر			
جمع	ماده	نر	جمع	ماده	نر	
۵۰۸	۲۴۷	۶۱	۲۲۲	۱۷۸	۴۳	گلستان
۳	۲	۰	۱	۱	۰	آزادشهر
۲۸	۲۲	۲	۱۶	۹	۷	آق فلا
۱۹۰	۱۵۶	۳۲	۹۵	۷۲	۲۳	بندر گز
۹۶	۸۸	۸	۲۳	۲۷	۱۶	ترکمن
۸	۷	۱	۲	۱	۱	رامیان
۰	۰	۰	۰	۰	۰	علی آباد
۱۶	۱۲	۲	۱۶	۱۰	۶	کردکوی
۰	۰	۰	۰	۰	۰	کلانه
۰	۰	۰	۰	۰	۰	گرگان
۱۵۹	۱۲۸	۱۱	۸۹	۵۵	۲۴	گنبد کاوس
۰	۰	۰	۰	۰	۰	مینودشت

۱۰۰- بهره‌برداری‌های دارای شتر و بچه شتر در روز آمارگیری و تعداد دام آن‌ها برحسب شهرستان (بهره‌برداری- نفر)

تعداد شتر و بچه شتر در روز آمارگیری			تعداد بهره‌برداری	شهرستان
جمع		جمع		
نر	ماده		جمع	
۴۹۰	۳۳۰۷	۳۷۹۷	۱۳۱	گلستان
⊙	⊙	⊙	۱	آزادشهر
۸۲	۶۲۰	۷۱۲	۱۵۵	آق قلا
.	.	.	.	بندرگز
۷۷	۳۹۶	۴۶۸	۱۳۷	ترکمن
.	.	.	.	رامیان
⊙	⊙	⊙	۲	علی‌آباد
⊙	⊙	⊙	۱	کردکوی
۱۴	۸۷	۱۰۱	۴۶	کلانه
.	.	.	.	گرگان
۲۱۵	۲۱۸۲	۲۴۹۸	۵۸۹	گنبد کاوس
.	.	.	.	مینودشت

تعداد شتر و بچه شتر در روز آمارگیری						شهرستان
کمتر از ۲ ساله			۲ ساله و بالاتر			
نر	ماده	جمع	نر	ماده	جمع	
۳۱۳	۸۲۸	۱۱۴۱	۹۷	۲۳۶۹	۲۵۶۶	گلستان
⊙	⊙	⊙	⊙	⊙	⊙	آزادشهر
۶۲	۱۲۸	۱۹۰	۲۱	۲۸۲	۵۰۳	آق قلا
.	بندرگز
۵۹	۹۷	۱۵۶	۱۳	۲۹۹	۴۱۲	ترکمن
.	رامیان
⊙	⊙	⊙	⊙	⊙	⊙	علی‌آباد
⊙	⊙	⊙	⊙	⊙	⊙	کردکوی
۱۴	۲۹	۴۳	.	۵۸	۵۸	کلانه
.	گرگان
۲۵۵	۵۶۲	۸۱۸	۶۰	۱۴۲۰	۱۶۸۰	گنبد کاوس
.	مینودشت

نتایج تفصیلی سرشماری عمومی کشاورزی ۱۳۸۲ - استان گلستان

۱-۱- فروش گوسفند و بره‌ی پرواری، ذبح و تلفات آن‌ها در بهره‌برداری‌ها برحسب شهرستان (بهره‌برداری - رأس)

تلفات		ذبح		فروش		شهرستان
تعداد گوسفند و بره	تعداد بهره‌برداری	تعداد گوسفند و بره	تعداد بهره‌برداری	تعداد گوسفند و بره	تعداد بهره‌برداری	
۶۴۲۱۸	۱۲۰۲۹	۶۱۳۳۱	۲۰۱۸۳	۱۷۱۷۱۲	۷۴۲۹	گلستان
۵۳۳۹	۸۶۸	۳۱۶۷	۱۱۸۹	۵۵۳۶	۲۸۹	ارانشهر
۲۵۲۲	۹۸۱	۵۳۸۲	۱۶۷۱	۱۰۲۶۷	۶۸۲	ای قلا
۱۷۵۰	۲۰۹	۱۴۲۷	۳۲۳	۵۵۷۲	۲۵۹	سرخ‌گور
۳۲۹۰	۸۲۱	۸۵۶۵	۲۸۱۷	۱۲۸۷۰	۸۲۳	نرگس
۲۱۵۱	۵۹۵	۲۸۲۶	۱۰۲۲	۵۲۳۳	۲۳۲	رامسار
۲۳۰۵	۶۸۷	۳۳۲۵	۹۱۶	۲۸۱۷	۲۵۱	عنی آباد
۲۰۸۶	۲۶۵	۱۹۳۲	۵۳۱	۶۰۷۶	۳۳۵	کردکوی
۱۲۹۲۲	۲۸۰۱	۱۲۳۳۲	۲۹۷۰	۳۰۰۲۸	۱۶۹۶	کلانه
۷۹۷۵	۱۲۶۲	۶۹۶۵	۲۰۲۳	۳۷۲۲۹	۷۰۲	گرگان
۷۸۷۵	۱۵۷۶	۸۹۱۱	۲۳۳۷	۲۳۳۵۲	۱۲۵۱	گنبد کاووس
۸۷۷۲	۱۶۶۵	۵۲۷۸	۲۲۵۵	۸۲۶۳	۶۸۸	میودشت

۱-۲- فروش بز و بزغاله‌ی پرواری، ذبح و تلفات آن‌ها در بهره‌برداری‌ها برحسب شهرستان (بهره‌برداری - رأس)

تلفات		ذبح		فروش		شهرستان
تعداد بز و بزغاله	تعداد بهره‌برداری	تعداد بز و بزغاله	تعداد بهره‌برداری	تعداد بز و بزغاله	تعداد بهره‌برداری	
۱۴۸۱۸	۳۲۸۷	۱۰۵۶۱	۳۹۴۳	۱۱۲۵۲	۱۸۶۲	گلستان
۲۸۵۲	۲۸۳	۸۰۹	۲۸۹	۷۸۷	۳۷	ارانشهر
۹۵۶	۲۳۷	۴۲۶	۱۸۹	۷۰۸	۱۴۱	ای قلا
۲۶	۱۶	۱۱۱	۲۱	۳۸۱	۲۸	سرخ‌گور
۲۵۶	۹۵	۴۹۵	۱۵۲	۱۰۶۱	۱۰۱	نرگس
۳۶۶	۸۲	۱۵۲	۵۲	۳۲۶	۲۷	رامسار
۳۱۲	۸۳	۱۹۰	۷۳	۱۵۰	۱۲	عنی آباد
۵۰۰	۹۲	۳۹۲	۹۰	۹۹۸	۷۸	کردکوی
۶۱۸۹	۱۵۳۲	۲۵۷۵	۱۹۵۸	۷۱۶۲	۷۲۵	کلانه
۲۷۷	۱۵۷	۵۲۳	۱۵۸	۱۲۳۶	۸۲	گرگان
۱۸۸۸	۵۷۰	۲۶۰۳	۸۵۲	۵۹۱۶	۵۳۲	گنبد کاووس
۹۷۵	۲۲۰	۳۶۷	۱۵۷	۵۱۰	۷۸	میودشت

۱۰۳- فروش گاو و گوساله‌ی پرواری، ذبح و تلفات آن‌ها در بهره‌برداری‌ها برحسب شهرستان (بهره‌برداری - رأس)

شهرستان	فروش		ذبح		تلفات	
	تعداد بهره‌برداری	تعداد گاو و گوساله	تعداد بهره‌برداری	تعداد گاو و گوساله	تعداد بهره‌برداری	تعداد گاو و گوساله
گلستان.....	۷۷۰۷	۲۰۲۲۳	۲۶۴۲	۲۵۷۲	۵۷۵۶	۸۹۰۲
ازادشهر.....	۳۲۸	۷۹۳	۱۳۹	۱۶۴	۳۷۲	۵۵۵
آق قلا.....	۱۰۱۵	۱۶۰۵	۱۲۸	۱۶۲	۳۲۰	۵۵۹
بندرگز.....	۲۶۹	۱۲۲۰	۱۶۲	۲۹۳	۲۰۳	۷۷۷
ترکمن.....	۱۰۸۲	۳۲۲۳	۵۵۲	۶۱۹	۶۱۶	۸۵۸
رامیان.....	۲۲۶	۶۱۴	۶۷	۹۳	۲۰۲	۳۱۲
علی‌آباد.....	۲۲۷	۱۰۳۹	۱۳۵	۳۳۹	۲۷۶	۴۵۲
کردکوی.....	۲۱۹	۱۲۸۹	۱۲۸	۲۱۹	۳۵۷	۶۱۹
کلانه.....	۱۳۶۵	۲۲۵۸	۴۹۷	۵۶۲	۱۰۲۶	۱۲۷۳
گرگان.....	۷۷۸	۲۵۵۴	۲۷۸	۳۳۶	۸۵۶	۱۵۲۹
گنبد کاوس.....	۱۳۱۸	۲۲۲۵	۲۰۰	۲۸۰	۶۹۳	۱۰۲۴
مینودشت.....	۵۳۰	۱۱۷۳	۱۲۸	۱۸۶	۵۱۵	۷۷۷

(بهره‌برداری - رأس - تن)

۱۰۴ - تولید شیر در بهره‌برداری‌ها بر حسب نوع دام و شهرستان

بز			گوسفند			شهرستان
مقدار تولید شیر	تعداد دام شیردوشی شده	تعداد بهره‌برداری	مقدار تولید شیر	تعداد دام شیردوشی شده	تعداد بهره‌برداری	
۳۱۸۳	۵۱۸۳۱	۳۰۴۷	۷۰۶۸	۱۷۵۸۱۵	۵۹۱۵	گلستان
۵۳۴	۱۳۲۰۹	۲۵۲	۹۶۷	۲۴۸۳۶	۷۴۳	ازادشهر
۱۲	۲۱۵	۳۹	۶۵	۱۱۹۸	۵۵	اق قلا
۱۵	۲۷۶	۱۲	۳۶۵	۳۲۱۲	۱۰۰	بندرگز
۹	۱۱۶	۳۳	۶۵	۱۸۲۱	۹۲	ترکمن
۲۶	۱۲۹۰	۱۱۱	۶۰۸	۱۵۵۲۳	۳۷۵	رامیان
۲۶	۵۷۰	۹۹	۶۷۳	۱۶۱۱۳	۲۹۸	علی‌آباد
۷۳	۱۳۰۱	۱۱۶	۳۱۲	۷۱۳۲	۲۶۷	کردکوی
۱۱۵۹	۲۹۳۸۷	۱۳۳۶	۱۷۳۸	۵۰۱۱۲	۱۶۵۶	کلاله
۱۶۳	۲۶۷۲	۲۶۶	۱۵۶۰	۳۲۰۲۴	۸۸۲	گرگان
۵۸	۱۲۲۶	۱۲۸	۳۶۱	۷۸۷۰	۲۳۲	گنبد کاوس
۸۳	۲۳۶۱	۳۵۶	۳۵۴	۱۵۷۵۲	۸۶۵	مینودشت

گاو			شهرستان
مقدار تولید شیر	تعداد دام شیردوشی شده	تعداد بهره‌برداری	
۱۸۸۳۳۱	۷۱۳۸۸	۳۱۳۶۸	گلستان
۹۷۸۶	۲۰۸۲	۲۳۱۸	ازادشهر
۱۵۲۲۳	۶۳۲۵	۲۲۶۲	اق قلا
۱۸۸۳۳	۲۵۵۴	۱۵۳۲	بندرگز
۱۸۱۰۶	۶۲۲۱	۳۷۲۷	ترکمن
۸۹۶۱	۳۲۹۴	۱۹۵۶	رامیان
۱۰۷۸۷	۲۶۰۶	۲۳۵۸	علی‌آباد
۱۰۷۲۷	۳۳۳۸	۱۳۷۳	کردکوی
۱۶۳۲۲	۱۳۸۰۲	۷۳۰۲	کلاله
۳۶۹۲۴	۱۱۰۷۳	۲۳۱۰	گرگان
۲۶۹۹۱	۱۳۸۲۴	۷۸۳۲	گنبد کاوس
۱۵۶۱۰	۷۱۳۹	۲۰۸۲	مینودشت

۱-۵ - تعداد دام و مقدار تولید پشم، مو و کرک گوسفند و بز در بهره‌برداری‌ها برحسب شهرستان (بهره‌برداری - رأس - کیلوگرم)

مو و کرک بز			پشم گوسفند			شهرستان
مقدار تولید	تعداد دام	تعداد بهره‌برداری	مقدار تولید	تعداد دام	تعداد بهره‌برداری	
۵۲۸۵۵	۸۸۲۲۲	۲۵۸۷	۱۱۶۰۶۷۱	۸۱۹۰۵۲	۲۸۲۲۳	گلستان
۱۲۸۰	۲۳۶۶	۷۷	۶۹۶۸۵	۵۲۳۹۰	۱۶۱۹	آزادشهر
۸۲۵	۱۱۱۲	۱۲۶	۱۱۶۹۵۲	۷۰۵۹۶	۲۳۹۷	آق قلا
۲۲۰	۳۲۵	۲۷	۲۹۷۳۰	۲۲۱۹۲	۶۴۸	بندرگز
۱۱۳۸	۲۰۲۷	۲۳۵	۱۰۸۲۱۷	۸۲۲۰۲	۳۰۰۸	ترکمن
۷۹۶	۱۲۲۵	۹۲	۸۲۹۸۲	۶۵۷۸۹	۱۴۰۶	رامیان
۶۲۲	۱۰۲۱	۱۱۳	۳۹۴۹۸	۲۶۰۸۱	۱۲۶۵	علی‌آباد
۳۸۲	۵۲۷	۳۹	۳۹۷۸۵	۲۹۰۱۱	۸۲۰	کرده‌کوی
۲۹۷۲۲	۵۲۳۵۵	۲۱۲۶	۱۸۵۲۳۰	۱۶۵۶۵۵	۵۶۵۹	کلاره
۱۳۰۱	۱۶۶۸	۲۱۷	۱۲۵۶۱۲	۹۴۸۲۲	۳۳۸۹	گرمکان
۱۵۱۸۲	۲۲۲۸۲	۱۱۶۲	۲۵۹۲۶۵	۱۹۴۹۹۶	۴۳۰۹	گنبد کاوس
۱۲۲۲	۲۳۲۳	۳۴۱	۸۳۷۱۳	۸۳۳۱۷	۲۶۵۲	مینودشت

نتایج تفصیلی سرشماری عمومی کشاورزی ۱۳۸۲ - استان گلستان

۱۰۶- بهره‌برداری‌های پرورش ماکیان به روش سنتی و تعداد ماکیان آن‌ها برحسب شهرستان (بهره‌برداری - هزار قطعه)

شهرستان	کل			
	تعداد بهره‌برداری	تعداد طیور		فقط مرغ، خروس و جوجه
		مرغ، خروس و جوجه	اردک، غاز و بوقلمون	
گلستان.....	۲۰۵۰۲	۷۲۶	۱۶۶	۲۸۶۶۳
ارادشهر.....	۲۱۷۷	۲۰	۶	۲۱۶۱
اق فلا.....	۷۰۱۴	۷۲	۲۳	۲۲۶۹
سدر گم.....	۲۶۷۲	۲۶	۸	۱۸۳۷
ترکمن.....	۲۹۲۹	۵۱	۹	۳۷۵۸
رامسان.....	۲۱۸۰	۲۹	۸	۲۸۰۷
علی آباد.....	۲۶۶۳	۲۸	۱۲	۲۹۸۱
گردکوی.....	۲۱۲۵	۳۷	۱۳	۲۴۸۹
کلانه.....	۱۱۲۰۶	۱۱۹	۲۲	۸۴۲۶
گمرگان.....	۷۳۱۲	۶۹	۱۶	۵۰۲۲
گمده کاوس.....	۱۳۶۳۸	۱۶۶	۳۹	۸۴۲۱
میودشت.....	۶۳۶۷	۵۹	۹	۵۰۳۱

شهرستان	فقط اردک، غاز و بوقلمون		مرغ، خروس، جوجه، اردک، غاز و بوقلمون توأم	
	تعداد بهره‌برداری	تعداد طیور	تعداد طیور	
			مرغ، خروس و جوجه	اردک، غاز و بوقلمون
گلستان.....	۲۳	۲۹۱۷۰	۲۳۶	۱۴۲
ارادشهر.....	۱	۸۹۶	۱۱	۵
اق فلا.....	۲	۲۳۳۲	۲۸	۱۹
سدر گم.....	۲	۶۹۰	۸	۷
ترکمن.....	۲	۹۳۵	۱۱	۷
رامسان.....	۱	۱۱۵۷	۱۲	۷
علی آباد.....	۲	۱۲۲۸	۱۷	۱۰
گردکوی.....	۲	۱۳۹۲	۱۵	۱۱
کلانه.....	۲	۲۵۲۷	۲۴	۲۰
گمرگان.....	۲	۱۸۶۰	۲۱	۱۲
گمده کاوس.....	۳	۲۷۹۳	۶۴	۳۶
میودشت.....	۱	۱۱۳۸	۱۲	۷

۱۰۷- پرورش ماکیان به روش سنتی در بهره‌برداری‌ها برحسب طبقات تعداد ماکیان (بهره‌برداری - هزار قطعه)

تعداد طیور	تعداد بهره‌برداری	کل		تعداد بهره‌برداری	طبقات تعداد ماکیان
		تعداد طیور			
		اردک، غاز و بوقلمون	مرغ، خروس و جوجه		
۲۹۰	۲۸۲۶۳	۱۶۶	۷۲۶	۷۰۵۰۳	جمع
۱۱۷	۲۵۵۸۹	۱۸	۱۲۲	۳۱۱۹۷	کمتر از ۱۰ قطعه
۱۲۲	۱۲۱۲۳	۲۸	۱۶۸	۱۷۵۶۵	۱۰-۱۴ قطعه
۷۱	۴۶۲۲	۲۲	۱۰۸	۸۳۰۸	۱۵-۱۹ قطعه
۷۰	۳۴۵۸	۲۲	۱۰۵	۶۱۲۷	۲۰-۲۴ قطعه
۱۲	۵۲۱	۱۵	۳۷	۱۹۷۸	۲۵-۲۹ قطعه
۲۸	۱۷۳۰	۲۱	۷۰	۲۸۶۶	۳۰-۳۹ قطعه
۱۶	۲۹۱	۱۲	۳۳	۱۰۶۸	۴۰-۴۹ قطعه
۲۳	۴۱۲	۱۸	۵۲	۱۱۹۵	۵۰-۹۹ قطعه
۱۰	۶۶	۸	۲۰	۱۹۹	۱۰۰ قطعه و بیشتر

نتایج تفصیلی سرشماری عمومی کشاورزی ۱۳۸۲ - استان گلستان

۱۰۷ - پرورش ماکیان به روش سنتی در بهره‌برداری‌ها برحسب طبقات تعداد ماکیان (دنباله) (بهره‌برداری - هزار قطعه)

تعداد اردک، غاز و بوقلمون توأم		فقط اردک، غاز و بوقلمون		تعداد ماکیان
تعداد طیور	تعداد بهره‌برداری	تعداد طیور	تعداد بهره‌برداری	
اردک، غاز و بوقلمون	مرغ، خروس و جوجه			
۱۴۲	۲۳۶	۱۹۱۷۰	۲۳	۲۸۷۰ جمع
۱۰	۱۲	۲۶۵۹	۸	۱۹۲۸ کمرار ۱۰ قطعه
۲۲	۲۶	۲۸۸۹	۶	۵۲۲ ۱۰ ۱۹ قطعه
۲۱	۲۷	۳۲۹۰	۳	۱۷۶ ۱۵ ۱۹ قطعه
۲۰	۳۶	۲۵۷۲	۲	۹۶ ۲۰ ۲۲ قطعه
۱۳	۲۳	۱۲۱۱	۱	۲۵ ۲۵ ۲۹ قطعه
۲۰	۳۳	۱۵۹۲	۱	۳۲ ۳۰ ۲۹ قطعه
۱۱	۱۷	۶۶۲	۱	۱۵ ۳۰ ۲۹ قطعه
۱۷	۳۰	۷۶۷	۱	۱۶ ۵۰ ۲۹ قطعه
۷	۱۰	۱۲۷	۱	۷ ۱۰۰ قطعه و بیشتر

۱۰۸- پرورش زنبور عسل، تعداد کندو و مقدار تولید عسل با موم در بهره‌برداری‌ها برحسب شهرستان (بهره‌برداری - کیلوگرم)

شهرستان	کل		
	تعداد بهره‌برداری	تعداد کندو	تولید عسل با موم
گلستان	۲۴۴۳	۳۷۹۷۸	۲۱۳۷۱۹
آزادشهر	۲۱۵	۲۷۳۷	۱۸۰۱۲
آق قلا	۱۴۸	۸۹۲	۲۷۳۱
بندر گز	۱۱۷	۱۷۰۷	۶۰۲۷
ترکمن	۱۳۷	۵۶۴	۳۰۴۶
رامیان	۲۲۸	۶۰۰۰	۳۱۷۰۰
علی آباد	۲۴۸	۵۵۷۶	۲۷۲۸۹
کردکوی	۲۲۵	۲۹۰۴	۱۳۸۲۲
کلاله	۲۴۴	۵۲۲۱	۲۵۸۲۲
گرگان	۲۱۳	۷۰۳۷	۵۰۲۲۸
گنبد کاووس	۱۱۹	۱۰۱۴	۶۰۶۷
مینودشت	۲۳۰	۴۱۱۶	۲۷۵۳۲

شهرستان	کندوی نوع جدید			کندوی نوع قدیم		
	تعداد بهره‌برداری	تعداد کندو	تولید عسل با موم	تعداد بهره‌برداری	تعداد کندو	تولید عسل با موم
گلستان	۲۷۲۸	۴۵۶۳۸	۲۰۷۳۹۹	۴۸۳	۲۳۲۰	۷۲۲۰
آزادشهر	۱۸۹	۲۵۲۲	۱۷۶۰۶	۳۱	۲۲۵	۲۰۷
آق قلا	۱۲۷	۸۸۶	۴۶۹۷	۲	۶	۳۲
بندر گز	۱۱۴	۱۷۰۳	۶۰۳۵	۳	۲	۱۲
ترکمن	۱۳۷	۵۵۷	۲۹۷۲	۱	⊙	⊙
رامیان	۲۲۳	۵۷۴۶	۳۰۶۳۰	۱۴	۲۵۲	۱۰۷۰
علی آباد	۲۳۰	۵۲۸۵	۲۶۶۲۵	۲۲	۱۹۱	۸۶۲
کردکوی	۲۲۸	۲۸۶۶	۱۳۷۸۰	۷	۲۸	۲۲
کلاله	۲۱۳	۴۶۹۱	۲۲۸۱۸	۷۰	۷۳۱	۳۰۰۶
گرگان	۴۰۶	۶۹۴۳	۵۰۲۶۷	۸	۹۲	۸۱
گنبد کاووس	۱۰۲	۸۸۸	۵۶۱۷	۲۲	۱۲۶	۲۵۰
مینودشت	۲۵۰	۳۴۵۰	۲۶۲۵۱	۱۰۱	۶۶۶	۱۲۸۲

نتایج تفصیلی سرشماری عمومی کشاورزی ۱۳۸۲ - استان گلستان

۱۰۹- پرورش زنبور عسل، تعداد کندو و مقدار تولید عسل با موم در بهره‌برداری‌ها برحسب طبقات تعداد کندو

(بهره‌برداری - کیلوگرم)

کل		تعداد بهره‌برداری	طبقات تعداد کندو
تولید عسل با موم	تعداد کندو		
۳۱۶۷۱۹	۳۷۹۷۸	۲۹۲۳	جمع
.	.	.	بدون کندو در روز آمارگیری
۲۸۹۲۱	۳۷۵۶	۲۲۰۳	جمع ۱- کندو و کهنر
۸۷۰۱	۱۵۲۶	۱۰۸۷	۱ لغایت ۲ کندو
۸۱۸۹	۱۶۵۳	۲۸۶	۳ لغایت ۴ کندو
۷۳۳۹	۱۵۹۰	۲۹۵	۵ لغایت ۶ کندو
۵۲۹۲	۱۰۲۱	۱۲۳	۷ لغایت ۸ کندو
۹۲۶۸	۱۸۹۷	۱۹۲	۹ لغایت ۱۰ کندو
۱۶۲۱۳	۲۹۹۰	۲۱۳	جمع ۱۱ لغایت ۱۹ کندو
۲۸۰۲	۸۲۲	۷۰	۱۱ لغایت ۱۲ کندو
۲۶۹۰	۵۱۲	۳۸	۱۳ لغایت ۱۴ کندو
۵۷۹۲	۱۱۷۶	۷۸	۱۵ لغایت ۱۶ کندو
۲۹۲۷	۲۸۰	۲۷	۱۷ لغایت ۱۹ کندو
۲۲۳۷۰	۲۲۲۳	۳۲۳	جمع ۲۰ لغایت ۲۹ کندو
۱۲۸۶۸	۲۳۷۶	۱۵۲	۲۰ لغایت ۲۹ کندو
۲۹۹۰۲	۵۸۲۷	۱۷۰	۳۰ لغایت ۴۹ کندو
۱۱۶۷۲۲	۱۸۰۰۹	۲۰۳	جمع ۵۰ کندو و بیشتر
۲۸۵۸۹	۶۷۵۸	۱۱۷	۵۰ لغایت ۷۴ کندو
۱۱۷۲۰	۲۱۰۰	۲۶	۷۵ لغایت ۹۹ کندو
۳۳۹۶۰	۵۷۰۶	۲۹	۱۰۰ لغایت ۱۹۹ کندو
۲۲۹۷۵	۲۰۷۰	۱۲	۲۰۰ لغایت ۴۹۹ کندو
۷۵۰۰	۳۷۵	۱	۵۰۰ کندو و بیشتر

۱۰۹- پرورش زنبور عسل، تعداد کندو و مقدار تولید عسل با موم در بهره‌برداری‌ها برحسب طبقات تعداد کندو (دنباله)

(بهره‌برداری-کیلوگرم)

کندوی نوع قدیم			کندوی نوع جدید			طبقات تعداد کندو
تولید عسل با موم	تعداد کندو	تعداد بهره‌برداری	تولید عسل با موم	تعداد کندو	تعداد بهره‌برداری	
۷۲۲۰	۲۲۴۰	۲۸۲	۲۰۷۳۹۹	۲۵۶۲۸	۲۷۲۸	جمع
.	بدون کندو در روز آمارگیری
۱۸۹۵	۶۷۲	۲۰۹	۲۷۰۹۶	۷۰۸۲	۲۰۳۱	جمع ۱۰ کندو و کمتر
۲۹۸	۱۲۸	۹۷	۸۲۰۲	۱۲۱۸	۹۹۷	۱ لغایت ۲ کندو
۲۵۱	۱۴۰	۲۴	۷۹۲۸	۱۵۱۳	۴۵۰	۳ لغایت ۴ کندو
۲۲۲	۱۲۷	۲۲	۶۹۹۷	۱۲۲۳	۲۷۲	۵ لغایت ۶ کندو
۲۲۰	۷۲	۱۲	۵۰۷۴	۹۹۷	۱۳۵	۷ لغایت ۸ کندو
۵۸۲	۱۸۶	۲۲	۸۸۸۲	۱۷۱۱	۱۷۷	۹ لغایت ۱۰ کندو
۷۹۱	۲۶۰	۲۶	۱۵۲۲۳	۲۷۳۰	۱۹۷	جمع ۱۱ لغایت ۱۹ کندو
۲۶۹	۷۹	۱۰	۲۲۲۵	۷۲۳	۶۵	۱۱ لغایت ۱۲ کندو
۷۲	۲۱	۲	۲۶۱۸	۴۷۰	۲۵	۱۳ لغایت ۱۴ کندو
۱۸۲	۱۰۹	۸	۵۶۱۰	۱۰۶۷	۷۱	۱۵ لغایت ۱۶ کندو
۱۶۷	۲۰	۲	۲۷۶۰	۴۵۰	۲۶	۱۷ لغایت ۱۹ کندو
۲۵۷۹	۶۷۷	۲۳	۲۲۱۹۱	۸۵۲۶	۳۰۰	جمع ۲۰ لغایت ۴۹ کندو
۱۳۱۲	۳۷۷	۲۲	۱۲۵۵۲	۲۹۹۹	۱۴۰	۲۰ لغایت ۲۹ کندو
۱۲۶۵	۳۰۰	۱۱	۲۸۶۳۷	۵۵۴۷	۱۶۱	۳۰ لغایت ۴۹ کندو
۲۰۵۵	۷۲۹	۱۶	۱۱۲۶۸۹	۱۷۲۸۰	۱۹۴	جمع ۵۰ کندو و بیشتر
۲۱۵	۱۶۹	۷	۲۸۲۷۲	۶۵۸۹	۱۱۵	۵۰ لغایت ۷۴ کندو
۴۰	۹۰	۲	۱۱۶۸۰	۲۰۱۰	۲۵	۷۵ لغایت ۹۹ کندو
۱۱۰۰	۱۵۵	۴	۲۲۸۶۰	۵۵۵۱	۴۹	۱۰۰ لغایت ۱۹۹ کندو
۷۰۰	۳۱۵	۳	۲۲۲۷۵	۲۷۵۵	۱۱	۲۰۰ لغایت ۴۹۹ کندو
.	.	.	۷۵۰۰	۳۷۵	۱	۵۰۰ کندو و بیشتر

اسامی برخی دیگر از محصولات که در پرسشنامه بهره‌برداران درج نشده است

سپاهدانه	لوزن	محصولات سالانه
هندوانه بذری	بادام زمینی	
پونجه بذری	زیره	
پیاز بذری	حنای	
گشنیز بذری	روناس	
سویا	آفتابگردان آجیلی	
چغندر علوفه‌ای	هندوانه آجیلی	
چغندر قند بذری	کدو آجیلی	
	شاهدانه	
زغال اخته	خرمالو	محصولات دائمی
عناب	شاه بلوط	
انبه	سنجد	
پاپایا (خربزه درختی)	سماق	
کنار	زالزالک	
ازگیل	زرشک	

ردیف	نام و نام خانوادگی دانش آموز		تاریخ تولد		محل تولد		محل اقامت		ملاحظات
	نام خانوادگی	نام	روز	ماه	شهر	استان	شهر	استان	
1									
2									
3									
4									
5									
6									
7									
8									
9									
10									
11									
12									
13									
14									
15									
16									
17									
18									
19									
20									
21									
22									
23									
24									
25									
26									
27									
28									
29									
30									
31									
32									
33									
34									
35									
36									
37									
38									
39									
40									
41									
42									
43									
44									
45									
46									
47									
48									
49									
50									
51									
52									
53									
54									
55									
56									
57									
58									
59									
60									
61									
62									
63									
64									
65									
66									
67									
68									
69									
70									
71									
72									
73									
74									
75									
76									
77									
78									
79									
80									
81									
82									
83									
84									
85									
86									
87									
88									
89									
90									
91									
92									
93									
94									
95									
96									
97									
98									
99									
100									

نام و نام خانوادگی دانش آموز:
 تاریخ تولد:

محل تولد:
 تاریخ تولد:

نام خانوادگی:
 نام:
 تاریخ تولد:
 محل تولد:
 تاریخ تولد:

نام آبدی
 کد آبدی / شماره بلوک
 شماره برگ
 از برگ



سید تقایی
 جمهوری اسلامی ایران
 سازمان مدیریت و برنامه ریزی کشور
 مرکز امور ایران
 فرم ۲ - پرسشنامه بهره‌برداران کشاورزی
 مردادماه دوم خرداد ۱۳۸۲

نام شهرستان
 نام دهستان / شهر
 شماره واحد کلا / حوزه
 نام بهره‌بردار
 شماره واحد کلا / حوزه

۵۵ - ویژه بهترین
 بخش ۴
 بخش ۵
 بخش ۶
 بخش ۷
 بخش ۸
 بخش ۹
 بخش ۱۰
 بخش ۱۱
 بخش ۱۲
 بخش ۱۳

شرکت رسمی / مؤسسه عمومی ۴
 خانوار معمولی غیر ساکن ۳
 خانوار معمولی ساکن ۱
 بهره‌بردار غیر ساکن ۲

نام، شماره و رتبه و آدرس بهره‌بردار (انحصاری حقیقی)
 شماره ردیف: خانوار بهره‌بردار (سپون ۱، قسمت الف فرم ۱):
 شماره ردیف: بهره‌بردار غیر ساکن (سپون ۱، قسمت ب فرم ۱):
 نام و نام خانوادگی سرپرست خانوار / بهره‌بردار غیر ساکن
 نام پلار:
 آدرس کامل محل سکونت (برای مرجهای ۱ و ۲):
 تلفن:
 کد تلفن محل:
 کد تلفن محل:
 کد تلفن محل:

بخش ۳ - مشخصات بهره‌بردار

سوابق تحصیلات	جنس	سن (به حال تمام)	رتبه	سنگی با سرپرست خانوار
۶	۲	۲	۲	۲
۷	۱	۱	۱	۱

سرپرست ۱
 همسر ۲
 فرزند ۳
 سایر اعضا ۴

بخش ۲ - مشخصات بهره‌بردار خانوار / بهره‌بردار غیر ساکن

شماره فرقیب تکمیل پرسشنامه:
 کد بهره‌بردار در دو بخش ۱:
 تعداد شرکت‌های ساکن در این آبادی / شهر:
 برای بهره‌بردارانهای شرکتی (شرکتی)

بخش ۱ - مشخصات بهره‌بردارانهای خانوار / بهره‌بردار غیر ساکن

کد	نوع بهره‌بردار	نام یکی از شرکتها	دارد <input type="checkbox"/>	ندارد <input type="checkbox"/>
۱	انحصاری		<input type="checkbox"/>	<input type="checkbox"/>
۲	شرکتی اول		<input type="checkbox"/>	<input type="checkbox"/>
۳	شرکتی دوم		<input type="checkbox"/>	<input type="checkbox"/>
۴	شرکتی سوم		<input type="checkbox"/>	<input type="checkbox"/>

تعداد بهره‌برداران:

نام و نام خانوادگی کارشناس مسئول فنی:

نام و نام خانوادگی مالکین:

نام و نام خانوادگی باسنگی:

تاریخ انجام مصاحبه:

۱-۴ - اراضی و اراضی خاصه		۱-۴ - اراضی و اراضی خاصه	
مختصات	مساحت	شرح	تاریخ ثبت و آیین
مختصات	مساحت	شرح	تاریخ ثبت و آیین
مختصات	مساحت	شرح	تاریخ ثبت و آیین

۲-۴ - محسوبات سالانه از جمله هر یک از محسوبات با تاریخ صلاحیت در تاریخ مربوطه مشخص کنید

ردم	آبی	نام محصول	ردم	آبی	نام محصول	ردم	آبی	نام محصول
۵۹	۵۹	بناگی	۶۰	۶۰	شیر (حکمی)	۶۱	۶۱	بسی
۵۸	۵۷	گیاهان سالانه ریشه	۶۲	۶۲	درخت میوه‌های و طیورهای	۶۳	۶۳	ملا (از سنگلی)
۵۷	۵۶		۶۴	۶۴	سبزی ریشه	۶۴	۶۴	پاش
۵۶	۵۵		۶۵	۶۵	پار	۶۵	۶۵	گلر
۵۵	۵۴		۶۶	۶۶	گوجه نرنگ	۶۶	۶۶	آنانگه‌های ریشه
۵۴	۵۳		۶۷	۶۷	سر انگلی	۶۷	۶۷	مغزیه
۵۳	۵۲		۶۸	۶۸	خرچ (ریشه طیور و چمن‌های)	۶۸	۶۸	سبز
۵۲	۵۱		۶۹	۶۹	ساز سر سبزی *	۶۹	۶۹	مغزیه طلای (رنگه و ریشه)
۵۱	۵۰		۷۰	۷۰	برود	۷۰	۷۰	روغن و افسوس سنگلی

۳-۴ - محسوبات سالانه خاصه

ردم	آبی	نام محصول	ردم	آبی	نام محصول	ردم	آبی	نام محصول
۵۰	۵۰	سبزی ریشه	۵۱	۵۱	سبزی ریشه	۵۲	۵۲	سبزی ریشه
۴۹	۴۹	سبزی ریشه	۵۳	۵۳	سبزی ریشه	۵۴	۵۴	سبزی ریشه
۴۸	۴۸	سبزی ریشه	۵۵	۵۵	سبزی ریشه	۵۶	۵۶	سبزی ریشه
۴۷	۴۷	سبزی ریشه	۵۷	۵۷	سبزی ریشه	۵۸	۵۸	سبزی ریشه
۴۶	۴۶	سبزی ریشه	۵۹	۵۹	سبزی ریشه	۶۰	۶۰	سبزی ریشه
۴۵	۴۵	سبزی ریشه	۶۱	۶۱	سبزی ریشه	۶۲	۶۲	سبزی ریشه
۴۴	۴۴	سبزی ریشه	۶۳	۶۳	سبزی ریشه	۶۴	۶۴	سبزی ریشه
۴۳	۴۳	سبزی ریشه	۶۵	۶۵	سبزی ریشه	۶۶	۶۶	سبزی ریشه
۴۲	۴۲	سبزی ریشه	۶۷	۶۷	سبزی ریشه	۶۸	۶۸	سبزی ریشه
۴۱	۴۱	سبزی ریشه	۶۹	۶۹	سبزی ریشه	۷۰	۷۰	سبزی ریشه

بخش ۱۹ - قانون، آرای و اساسی		
ردیف	شرح	وحدت دارد
۱	شرکت دولتی، ریاستی	<input type="checkbox"/>
۲	شرکت دولتی، غیر دولتی	<input type="checkbox"/>
۳	برگرفته، سرمایه گذاری	<input type="checkbox"/>
۴	شرکت دولتی، ریاستی	<input type="checkbox"/>

بخش ۱۸ - بانکها، مؤسسات اعتباری		
ردیف	شرح	وحدت دارد
۱	بانک ملی، بانک تجارت	<input type="checkbox"/>
۲	بانک صادرات، بانک پارسیان	<input type="checkbox"/>
۳	بانک شهر، بانک قرضه	<input type="checkbox"/>
۴	بانک مسکن، بانک مهر	<input type="checkbox"/>
۵	بانک سرمایه، بانک اقتصاد نوین	<input type="checkbox"/>

بخش ۱۷ - معادن، صنایع معدنی، انرژی و گاز طبیعی		
ردیف	شرح	وحدت دارد
۱	صنایع فولاد، صنایع پتروشیمی	<input type="checkbox"/>
۲	صنایع فلزی، صنایع پتروشیمی	<input type="checkbox"/>
۳	صنایع پتروشیمی، صنایع فلزی	<input type="checkbox"/>
۴	صنایع پتروشیمی، صنایع فلزی	<input type="checkbox"/>
۵	صنایع پتروشیمی، صنایع فلزی	<input type="checkbox"/>

بخش ۱۶ - پوشش راه، ترابری و حمل و نقل، جمهوری اسلامی ایران			
ردیف	شرح	وحدت دارد	وحدت ندارد
۱	پوشش راه، ترابری	<input type="checkbox"/>	<input type="checkbox"/>
۲	پوشش راه، ترابری	<input type="checkbox"/>	<input type="checkbox"/>

بخش ۱۵ - صنایع و خدمات و خدمات			
ردیف	شرح	وحدت دارد	وحدت ندارد
۱	صنایع پتروشیمی	<input type="checkbox"/>	<input type="checkbox"/>
۲	صنایع پتروشیمی، صنایع فلزی	<input type="checkbox"/>	<input type="checkbox"/>
۳	صنایع پتروشیمی، صنایع فلزی	<input type="checkbox"/>	<input type="checkbox"/>
۴	صنایع پتروشیمی، صنایع فلزی	<input type="checkbox"/>	<input type="checkbox"/>
۵	صنایع پتروشیمی، صنایع فلزی	<input type="checkbox"/>	<input type="checkbox"/>

بخش ۱۴ - آب، برق و گاز			
ردیف	شرح	وحدت دارد	وحدت ندارد
۱	آب، برق، گاز	<input type="checkbox"/>	<input type="checkbox"/>
۲	آب، برق، گاز	<input type="checkbox"/>	<input type="checkbox"/>
۳	آب، برق، گاز	<input type="checkbox"/>	<input type="checkbox"/>
۴	آب، برق، گاز	<input type="checkbox"/>	<input type="checkbox"/>

بخش ۱۳ - صنایع معدنی، صنایع فلزی، صنایع پتروشیمی					
ردیف	شرح	وحدت دارد	وحدت ندارد	شرح	وحدت دارد
۱	صنایع فولاد، صنایع پتروشیمی	<input type="checkbox"/>	<input type="checkbox"/>	صنایع فولاد، صنایع پتروشیمی	<input type="checkbox"/>
۲	صنایع فولاد، صنایع پتروشیمی	<input type="checkbox"/>	<input type="checkbox"/>	صنایع فولاد، صنایع پتروشیمی	<input type="checkbox"/>
۳	صنایع فولاد، صنایع پتروشیمی	<input type="checkbox"/>	<input type="checkbox"/>	صنایع فولاد، صنایع پتروشیمی	<input type="checkbox"/>
۴	صنایع فولاد، صنایع پتروشیمی	<input type="checkbox"/>	<input type="checkbox"/>	صنایع فولاد، صنایع پتروشیمی	<input type="checkbox"/>
۵	صنایع فولاد، صنایع پتروشیمی	<input type="checkbox"/>	<input type="checkbox"/>	صنایع فولاد، صنایع پتروشیمی	<input type="checkbox"/>
۶	صنایع فولاد، صنایع پتروشیمی	<input type="checkbox"/>	<input type="checkbox"/>	صنایع فولاد، صنایع پتروشیمی	<input type="checkbox"/>
۷	صنایع فولاد، صنایع پتروشیمی	<input type="checkbox"/>	<input type="checkbox"/>	صنایع فولاد، صنایع پتروشیمی	<input type="checkbox"/>
۸	صنایع فولاد، صنایع پتروشیمی	<input type="checkbox"/>	<input type="checkbox"/>	صنایع فولاد، صنایع پتروشیمی	<input type="checkbox"/>
۹	صنایع فولاد، صنایع پتروشیمی	<input type="checkbox"/>	<input type="checkbox"/>	صنایع فولاد، صنایع پتروشیمی	<input type="checkbox"/>
۱۰	صنایع فولاد، صنایع پتروشیمی	<input type="checkbox"/>	<input type="checkbox"/>	صنایع فولاد، صنایع پتروشیمی	<input type="checkbox"/>

بخش ۱۲ - صنایع نساجی و پوشاک			
ردیف	شرح	وحدت دارد	وحدت ندارد
۱	صنایع نساجی، صنایع پوشاک	<input type="checkbox"/>	<input type="checkbox"/>
۲	صنایع نساجی، صنایع پوشاک	<input type="checkbox"/>	<input type="checkbox"/>
۳	صنایع نساجی، صنایع پوشاک	<input type="checkbox"/>	<input type="checkbox"/>
۴	صنایع نساجی، صنایع پوشاک	<input type="checkbox"/>	<input type="checkbox"/>
۵	صنایع نساجی، صنایع پوشاک	<input type="checkbox"/>	<input type="checkbox"/>
۶	صنایع نساجی، صنایع پوشاک	<input type="checkbox"/>	<input type="checkbox"/>
۷	صنایع نساجی، صنایع پوشاک	<input type="checkbox"/>	<input type="checkbox"/>
۸	صنایع نساجی، صنایع پوشاک	<input type="checkbox"/>	<input type="checkbox"/>
۹	صنایع نساجی، صنایع پوشاک	<input type="checkbox"/>	<input type="checkbox"/>
۱۰	صنایع نساجی، صنایع پوشاک	<input type="checkbox"/>	<input type="checkbox"/>