

جمهوری اسلامی ایران
سازمان مدیریت و برنامه‌ریزی کشور
مرکز آمار ایران

نتایج تفصیلی سرشماری عمومی کشاورزی

۱۳۸۲



استان کرمانشاه



کتابخانه مرکز آمار ایران
شماره ۸۴۶:۰۲۰۰۰۰
۲۰۵ ۸۴۵/۸

نشانه‌های نشریات مرکز آمار ایران	□
آمار گردآوری نشده است.	-
آمار در دسترس نیست.	000
ذاتاً یا عملاً وجود ندارد.	X
جمع و محاسبه غیرممکن یا بی معنی است.	XX
رقم کمتر از نصف واحد است.	
رقم (نسبت) ناچیز و قابل صرف نظر کردن است.	//
رقم غیرقطعی است.	*
رقم جنبه‌ی تخمینی دارد.	**
به دلیل حفظ محرمانگی، رقم قابل انتشار نیست.	⊙

اختلاف در سرجمع‌ها به علت سوراخ کردن ارقام است. محاسبه‌ی نسبت‌ها و شاخص‌ها قبل از سوراخ کردن ارقام صورت گرفته است.

مرکز آمار ایران
انبار داده‌های آماری

مرکز آمار ایران

نتایج تفصیلی سرشماری عمومی کشاورزی استان کرمانشاه - ۱۳۸۲ /
مرکز آمار ایران - تهران: مرکز آمار ایران، دفتر انتشارات و اطلاع رسانی،
۱۳۸۴.

۱۴۰ ص. : جدول، نمودار. - (مرکز آمار ایران؛ ۳۸۹۷)

ISBN 964-365-375-7 : ۱۷۰۰۰ ریال

۱. کشاورزی - ایران - کرمانشاه (استان) - آمار. ۲. کشاورزی -
ایران - کرمانشاه (استان) - جنبه‌های اقتصادی - آمار. الف. مرکز
آمار ایران. دفتر انتشارات و اطلاع رسانی. ب. عنوان.
۱۷ ن ۴ م / ۲ / ۲۰۶۵ HD ۳۳۸/۱۰۹۵۵۰۲۱

مرکز آمار ایران

نتایج تفصیلی سرشماری عمومی کشاورزی استان کرمانشاه - ۱۳۸۲

تاریخ انتشار: خرداد ۱۳۸۴

شمارگان: ۴۰۰ نسخه

شماردهی مسلسل نشریات مرکز آمار ایران: ۳۸۹۷

ناشر: دفتر انتشارات و اطلاع رسانی

قیمت: ۱۷۰۰۰ ریال

چاپ در چاپخانه‌ی مرکز آمار ایران

نقل قول از مطالب این کتاب با ذکر منبع بلامانع است.

تهران، کدپستی ۱۴۱۴۶۶۳۱۱۱، خیابان دکتر فاطمی، خیابان رهی معیری، تلفن ۸-۸۹۶۵۰۶۱

دورنگار: ۸۹۶۳۴۵۱ - ۸۹۶۶۰۸۹

URL: <http://www.sci.org.ir>

E-mail: sci@sci.org.ir

شابک ۷-۳۷۵-۳۶۵-۹۶۴

ISBN 964-365-375-7

HD
۲۰۲۵/۲
/ ۱۳۵۰۳۵۱
۱۳۸۲
۱۹.۲
۲.۵

پیشگفتار

سومین سرشماری عمومی کشاورزی ایران با هدف جمع‌آوری آمار و اطلاعات واحدهای تولیدی کشاورزی کشور، از ۵ مهر لغایت ۵ آبان ۱۳۸۲، به طور همزمان در سراسر کشور انجام شد. نتایج این سرشماری در برگرفته‌ی مجموعه‌ای بسیار گسترده از اطلاعات آماری است که در قالب جدول‌های متنوع به صورت گزارش‌های چاپی و لوح‌های فشرده ارائه می‌شود.

نشریه‌ی حاضر با عنوان "نتایج تفصیلی سرشماری عمومی کشاورزی ۱۳۸۲" حاوی منتخبی از جدول‌های آماری در سطح استان کرمانشاه به همراه خلاصه یافته‌ها است که در اختیار علاقه‌مندان قرار می‌گیرد. نتایج این سرشماری برای سطوح جغرافیایی کوچکتر از شهرستان، از طریق واحد اطلاع‌رسانی مرکز آمار ایران به آدرس خیابان دکتر فاطمی، نبش رهی معیری، برای عموم قابل دسترس است.

مرکز آمار ایران در اجرای سرشماری عمومی کشاورزی ۱۳۸۲، از مشارکت همه جانبه‌ی وزارت جهاد کشاورزی و سازمان مدیریت و برنامه‌ریزی در استان‌ها و همچنین همکاری صمیمانه‌ی تولیدکنندگان کشاورزی که زمینه‌ی اجرای موفقیت آمیز این طرح را فراهم کردند، سپاسگزاری می‌کند.

مرکز آمار ایران

فهرست مندرجات

عنوان	صفحه
راهنمای کاربران	۷
تعاریف و مفاهیم	۱۳
یافته‌های مهم	۱۹
فصل اول - بهره‌برداران و بهره‌برداری‌های کشاورزی	
۱- بهره‌برداران فهرست شده و بهره‌برداران سرشماری شده (دارای پرسشنامه) برحسب نوع بهره‌بردار و شهرستان	۲۷
۲- بهره‌برداری‌های کشاورزی برحسب نوع بهره‌بردار و شهرستان	۲۸
۳- بهره‌برداری‌های کشاورزی متعلق به اشخاص حقیقی برحسب نوع و سن بهره‌بردار	۲۹
۴- بهره‌برداری‌های کشاورزی متعلق به اشخاص حقیقی برحسب وضع سواد و مدرک تحصیلی بهره‌بردار و شهرستان	۲۹
۵- بهره‌برداری‌های کشاورزی متعلق به اشخاص حقیقی برحسب وضع سواد و مدرک تحصیلی بهره‌بردار و وسعت اراضی کشاورزی	۳۰
۶- بهره‌برداری‌های کشاورزی متعلق به اشخاص حقیقی برحسب وضع سواد، مدرک تحصیلی و سن بهره‌بردار	۳۱
۷- بهره‌برداری‌های کشاورزی متعلق به اشخاص حقیقی برحسب جنس بهره‌بردار، بستگی با سرپرست خانوار و شهرستان	۳۱
فصل دوم - کاربری اراضی کشاورزی	
۸- بهره‌برداری‌های کشاورزی برحسب نوع فعالیت و شهرستان	۳۵
۹- تعداد و مساحت بهره‌برداری‌های با زمین برحسب شهرستان	۳۵
۱۰- تعداد و مساحت بهره‌برداری‌های با زمین برحسب وسعت اراضی کشاورزی	۳۶
۱۱- تعداد و مساحت بهره‌برداری‌های با زمین برحسب سن بهره‌بردار	۳۷
۱۲- تعداد و مساحت بهره‌برداری‌های با زمین آبی برحسب شهرستان	۳۷
۱۳- تعداد و مساحت بهره‌برداری‌های با زمین دیم برحسب شهرستان	۳۸
۱۴- تعداد و مساحت بهره‌برداری‌های دارای اراضی زراعی برحسب شهرستان	۳۸
۱۵- تعداد و مساحت بهره‌برداری‌های دارای اراضی زراعی برحسب وسعت اراضی کشاورزی	۳۹
۱۶- تعداد و مساحت بهره‌برداری‌های دارای اراضی زراعی برحسب وسعت اراضی زراعی	۴۰
۱۷- تعداد و مساحت بهره‌برداری‌های دارای اراضی زراعی برحسب سن بهره‌بردار	۴۱
۱۸- تعداد و مساحت بهره‌برداری‌های دارای اراضی زراعی آبی برحسب شهرستان	۴۱
۱۹- مساحت اراضی زراعی بهره‌برداری‌ها به تفکیک آبی و دیم برحسب شهرستان	۴۲
۲۰- تعداد و مساحت باغ و قلمستان بهره‌برداری‌ها برحسب شهرستان	۴۳

عنوان	صفحه
۲۱- تعداد و مساحت باغ و قلمستان بهره‌برداری‌ها برحسب وسعت اراضی کشاورزی	۴۴
۲۲- تعداد و مساحت باغ و قلمستان بهره‌برداری‌ها برحسب سن بهره‌بردار	۴۵
۲۳- تعداد و مساحت باغ و قلمستان بهره‌برداری‌ها برحسب وسعت اراضی باغ و قلمستان	۴۵
۲۴- تعداد و مساحت باغ و قلمستان آبی بهره‌برداری‌ها برحسب شهرستان	۴۶
۲۵- تعداد و مساحت باغ و قلمستان دیم بهره‌برداری‌ها برحسب شهرستان	۴۶
۲۶- تعداد و مساحت باغ و قلمستان بهره‌برداری‌ها به تفکیک آبی و دیم برحسب شهرستان	۴۷
فصل سوم - زارعت (محصولات سالانه در فضای باز)	
۲۷- تعداد بهره‌برداری، سطح کاشت و مقدار تولید محصولات زراعی بهره‌برداری‌های کشاورزی برحسب نام محصول	۵۱
۲۸- تعداد بهره‌برداری، سطح کاشت و مقدار تولید گندم برحسب شهرستان	۵۲
۲۹- تعداد بهره‌برداری، سطح کاشت و مقدار تولید گندم برحسب وسعت اراضی کشاورزی	۵۴
۳۰- تعداد بهره‌برداری، سطح کاشت و مقدار تولید گندم برحسب وسعت اراضی زراعی	۵۵
۳۱- تعداد بهره‌برداری، سطح کاشت و مقدار تولید گندم برحسب سن بهره‌بردار	۵۶
۳۲- تعداد بهره‌برداری، سطح کاشت و مقدار تولید جو برحسب شهرستان	۵۶
۳۳- تعداد بهره‌برداری، سطح کاشت و مقدار تولید برنج (شلوک) برحسب شهرستان	۵۷
۳۴- تعداد بهره‌برداری، سطح کاشت و مقدار تولید ذرت دانه‌ای برحسب شهرستان	۵۷
۳۵- تعداد بهره‌برداری، سطح کاشت و مقدار تولید چغندر قند برحسب شهرستان	۵۸
۳۶- تعداد بهره‌برداری، سطح کاشت و مقدار تولید انواع لوبیا (دانه خشک) برحسب شهرستان	۵۸
۳۷- تعداد بهره‌برداری، سطح کاشت و مقدار تولید انواع نخود (دانه خشک) برحسب شهرستان	۵۹
۳۸- تعداد بهره‌برداری، سطح کاشت و مقدار تولید عدس برحسب شهرستان	۵۹
۳۹- تعداد بهره‌برداری، سطح کاشت و مقدار تولید یاغلا (دانه خشک) برحسب شهرستان	۶۰
۴۰- تعداد بهره‌برداری، سطح کاشت و مقدار تولید خیار برحسب شهرستان	۶۰
۴۱- تعداد بهره‌برداری، سطح کاشت و مقدار تولید یونجه و اسپرس (خشک) برحسب شهرستان	۶۱
۴۲- تعداد بهره‌برداری، سطح کاشت و مقدار تولید شیدر (خشک) برحسب شهرستان	۶۱
۴۳- تعداد بهره‌برداری، سطح کاشت و مقدار تولید سیب زمینی برحسب شهرستان	۶۲
۴۴- تعداد بهره‌برداری، سطح کاشت و مقدار تولید پیاز برحسب شهرستان	۶۲
۴۵- تعداد بهره‌برداری، سطح کاشت و مقدار تولید گوجه فرنگی برحسب شهرستان	۶۳
۴۶- تعداد بهره‌برداری، سطح کاشت و مقدار تولید سایر سبزیجات برحسب شهرستان	۶۳
۴۷- تعداد بهره‌برداری، سطح کاشت و مقدار تولید آفتابگردان آجیلی برحسب شهرستان	۶۴
فصل چهارم - باغداری (تولید محصولات دائمی در فضای باز) و تولید گلخانه‌ای	
۴۸- تعداد بهره‌برداری، سطح کاشت ساده، تعداد درخت و مقدار تولید محصولات دائمی برحسب نام محصول	۶۷
۴۹- تعداد بهره‌برداری، سطح کاشت ساده، تعداد درخت و مقدار تولید سیب برحسب شهرستان	۷۱
۵۰- تعداد بهره‌برداری، سطح کاشت ساده، تعداد درخت و مقدار تولید سیب برحسب وسعت اراضی کشاورزی	۷۲
۵۱- تعداد بهره‌برداری، سطح کاشت ساده، تعداد درخت و مقدار تولید سیب برحسب وسعت اراضی باغ و قلمستان	۷۴
۵۲- تعداد بهره‌برداری، سطح کاشت ساده، تعداد درخت و مقدار تولید سیب برحسب سن بهره‌بردار	۷۶
۵۳- تعداد بهره‌برداری، سطح کاشت ساده، تعداد درخت و مقدار تولید گلابی برحسب شهرستان	۷۷
۵۴- تعداد بهره‌برداری، سطح کاشت ساده، تعداد درخت و مقدار تولید به برحسب شهرستان	۷۸
۵۵- تعداد بهره‌برداری، سطح کاشت ساده، تعداد درخت و مقدار تولید گیلاس و آلبالو برحسب شهرستان	۷۹

صفحه

عنوان

- ۵۶- تعداد بهره‌برداری، سطح کاشت ساده، تعداد درخت و مقدار تولید زردآلو و قیسی برحسب شهرستان ۸۰
- ۵۷- تعداد بهره‌برداری، سطح کاشت ساده، تعداد درخت و مقدار تولید هلو، شلیل و شفتالو برحسب شهرستان ۸۱
- ۵۸- تعداد بهره‌برداری، سطح کاشت ساده، تعداد درخت و مقدار تولید انواع آلو و گوجه برحسب شهرستان ۸۲
- ۵۹- تعداد بهره‌برداری، سطح کاشت ساده، تعداد درخت و مقدار تولید فنجیر آبی برحسب شهرستان ۸۳
- ۶۰- تعداد بهره‌برداری، سطح کاشت ساده، تعداد درخت و مقدار تولید زیتون برحسب شهرستان ۸۴
- ۶۱- تعداد بهره‌برداری، سطح کاشت ساده، تعداد درخت و مقدار تولید انار برحسب شهرستان ۸۵
- ۶۲- تعداد بهره‌برداری، سطح کاشت ساده، تعداد درخت و مقدار تولید بادام آبی برحسب شهرستان ۸۶
- ۶۳- تعداد بهره‌برداری، سطح کاشت ساده، تعداد درخت و مقدار تولید بادام دیم برحسب شهرستان ۸۷
- ۶۴- تعداد بهره‌برداری، سطح کاشت ساده، تعداد درخت و مقدار تولید گردو برحسب شهرستان ۸۸
- ۶۵- تعداد بهره‌برداری، سطح کاشت ساده، تعداد درخت و مقدار تولید انگور آبی برحسب شهرستان ۸۹
- ۶۶- تعداد بهره‌برداری، سطح کاشت ساده، تعداد درخت و مقدار تولید انگور دیم برحسب شهرستان ۹۰
- ۶۷- تعداد بهره‌برداری، سطح کاشت ساده، تعداد درخت و مقدار تولید انواع تبریزی برحسب شهرستان ۹۱
- ۶۸- مساحت گنخانه‌ها و تولید انواع محصولات در بهره‌برداری‌ها برحسب شهرستان ۹۲
- فصل پنجم - مکانیزاسیون کشاورزی (استفاده از ماشین‌ها و ادوات کشاورزی و آبیاری تحت فشار)**
- ۶۹- تعداد بهره‌برداری‌های استفاده کننده از هر یک از ماشین‌ها و ادوات کشاورزی برحسب شهرستان ۹۵
- ۷۰- تعداد بهره‌برداری‌های استفاده کننده از هر یک از ماشین‌ها و ادوات کشاورزی برحسب وسعت اراضی کشاورزی ۹۷
- ۷۱- تعداد بهره‌برداری‌های استفاده کننده از هر یک از ماشین‌ها و ادوات کشاورزی برحسب وسعت اراضی زراعی ۱۰۱
- ۷۲- تعداد بهره‌برداری‌های استفاده کننده از هر یک از ماشین‌ها و ادوات کشاورزی متعلق به خود برحسب شهرستان ۱۰۵
- ۷۳- مساحت تحت پوشش بهره‌برداری‌های استفاده کننده از سیستم آبیاری بارانی برحسب شهرستان ۱۰۷
- ۷۴- مساحت اراضی کشاورزی تحت پوشش بهره‌برداری‌های استفاده کننده از سیستم آبیاری بارانی برحسب وسعت اراضی کشاورزی ۱۰۸
- ۷۵- مساحت تحت پوشش بهره‌برداری‌های استفاده کننده از سیستم آبیاری بارانی برحسب سن بهره‌بردار ۱۰۹
- ۷۶- مساحت اراضی کشاورزی تحت پوشش بهره‌برداری‌های استفاده کننده از سیستم آبیاری بارانی برحسب وسعت اراضی تحت پوشش آبیاری تحت فشار ۱۱۰
- ۷۷- مساحت تحت پوشش بهره‌برداری‌های استفاده کننده از سیستم آبیاری قطره‌ای برحسب شهرستان ۱۱۱
- فصل ششم - دامپروری**
- ۷۸- بهره‌برداری‌های دارای دام کوچک طی ۳۶۵ روز گذشته و تعداد دام آن‌ها در روز آمارگیری برحسب شهرستان ۱۱۵
- ۷۹- بهره‌برداری‌های دارای دام کوچک طی ۳۶۵ روز گذشته و تعداد دام آن‌ها در روز آمارگیری برحسب تعداد دام کوچک ۱۱۶
- ۸۰- بهره‌برداری‌های دارای گوسفند و بره در روز آمارگیری و تعداد دام آن‌ها برحسب شهرستان ۱۱۸
- ۸۱- بهره‌برداری‌های دارای گوسفند و بره در روز آمارگیری و تعداد دام آن‌ها برحسب وسعت اراضی کشاورزی ۱۱۹
- ۸۲- بهره‌برداری‌های دارای گوسفند و بره در روز آمارگیری و تعداد دام آن‌ها برحسب سن بهره‌بردار ۱۲۱
- ۸۳- بهره‌برداری‌های دارای گوسفند و بره در روز آمارگیری و تعداد دام آن‌ها برحسب تعداد گوسفند و بره در روز آمارگیری ۱۲۲
- ۸۴- بهره‌برداری‌های دارای بز و بزغاله در روز آمارگیری و تعداد دام آن‌ها برحسب شهرستان ۱۲۴
- ۸۵- بهره‌برداری‌های دارای گاو و گوساله در روز آمارگیری و تعداد دام آن‌ها برحسب شهرستان ۱۲۵
- ۸۶- بهره‌برداری‌های دارای گاو و گوساله در روز آمارگیری و تعداد دام آن‌ها برحسب تعداد دام بزرگ ۱۲۶
- ۸۷- بهره‌برداری‌های دارای گاو و گوساله‌ی بومی در روز آمارگیری و تعداد دام آن‌ها برحسب شهرستان ۱۲۸
- ۸۸- بهره‌برداری‌های دارای گاو و گوساله‌ی دوارگ در روز آمارگیری و تعداد دام آن‌ها برحسب شهرستان ۱۲۹
- ۸۹- بهره‌برداری‌های دارای گاو و گوساله‌ی اصیل در روز آمارگیری و تعداد دام آن‌ها برحسب شهرستان ۱۳۰

صفحه

عنوان

- ۹۰- فروش گوسفند و بروهی پرواری، ذبح و تلفات آن‌ها در بهره‌برداری‌ها برحسب شهرستان ۱۳۱
- ۹۱- فروش بز و بزغاله پرواری، ذبح و تلفات آن‌ها در بهره‌برداری‌ها برحسب شهرستان ۱۳۱
- ۹۲- فروش گاو و گوساله پرواری، ذبح و تلفات آن‌ها در بهره‌برداری‌ها برحسب شهرستان ۱۳۲
- ۹۳- تولید شیر در بهره‌برداری‌ها برحسب نوع دام و شهرستان ۱۳۳
- ۹۴- تعداد دام و مقدار تولید پشم، مو و کرک گوسفند و بز در بهره‌برداری‌ها برحسب شهرستان ۱۳۴
- ۹۵- بهره‌برداری‌های پرورش ماکیان به روش سنتی و تعداد ماکیان آن‌ها برحسب شهرستان ۱۳۵
- ۹۶- پرورش ماکیان به روش سنتی در بهره‌برداری‌ها برحسب طبقات تعداد ماکیان ۱۳۶
- ۹۷- پرورش زنبور عسل، تعداد کندو و مقدار تولید عسل با موم در بهره‌برداری‌ها برحسب شهرستان ۱۳۷
- ۹۸- پرورش زنبور عسل، تعداد کندو و مقدار تولید عسل با موم در بهره‌برداری‌ها برحسب طبقات تعداد کندو ۱۳۸

راهنمای کاربران

نتایج سرشماری عمومی کشاورزی ۱۳۸۲ مجموعه‌ای بسیار گسترده از اطلاعات آماری است که به اشکال متنوع به شرح زیر در اختیار کاربران قرار می‌گیرد:

- جدول‌های آماری در نشریات چاپی

- جدول‌های آماری در نشریات الکترونیکی

- فایل‌های اطلاعاتی رایانه‌ای به سفارش متقاضی

استفاده‌ی کاربران از اطلاعات ارائه شده به هر شکل و در هر قالبی باشد، مستلزم آشنایی یا مفاهیم، اصطلاحات فنی و روش‌های اجرایی به کار گرفته شده در سرشماری عمومی کشاورزی است که در این راهنما به عنوان جزء لاینفک نتایج سرشماری تشریح می‌شود. از آنجا که اغلب مفاهیم و اصطلاحات مورد بحث، خاص این طرح آماری است و ممکن است با برداشته‌های موجود در آghan عمومی متفاوت باشد، بدون توجه به تعاریف و نکات توضیح داده شده در این راهنما، کاربران محترم دچار سردرگمی و اشتباهات زیادی خواهند شد و لذا به آنان در هر سطحی که باشند و هر هدفی از کاربرد نتایج داشته باشند، مطالعه‌ی این راهنما توصیه می‌شود.

۱- روش سرشماری و برخی ویژگی‌های آن

سرشماری عمومی کشاورزی ۱۳۸۲ یک طرح آماری منطبق با اصول پذیرفته شده توسط سازمان‌های آماری اکثر کشورهای جهان بوده و بر پایه‌های مشروح زیر استوار است:

- بهره‌برداری کشاورزی (Holding) طبق تعریفی که خواهد آمد، واحد آماری اصلی بوده است و بهره‌بردار کشاورزی و آبادی

نیز دو واحد آماری دیگر مورد استفاده بوده‌اند. پرسشنامه‌های بهره‌برداری و آبادی ضمیمه‌ی این نشریه است.

- مراجعه به بهره‌بردار و تکمیل پرسشنامه بر اساس اظهارات او مبنای کسب اطلاعات بوده است و در مواردی که امکان

دسترسی به بهره‌بردار فراهم نبوده، از افراد دیگری که با بهره‌بردار در ارتباط بوده‌اند به جای بهره‌بردار استفاده شده است.

- اطلاعاتی که واحد آماری آن "آبادی" بوده است، ضی مصاحبه با معتمدین و صاحب نظران آبادی نظیر اعضای شوراهای روستایی جمع‌آوری شده است.
- فهرست بهره‌برداران در نقاط روستایی مسکونی و اکثر شهرها از طریق مراجعه و پرسش خانه به خانه و در ۱۰۸ شهر منتخب طبق فهرست صفحه بعد به دلیل وسعت شهر و پایین بودن نسبت فعالیت‌های کشاورزی از طریق مراجعه به منابع اداری، ثبتی و مطلعین محلی و با روش تحقیق عملیاتی توسط سازمان‌های جهاد کشاورزی طی ماه‌های پایانی سال ۱۳۸۱ و ماه‌های آغازین سال ۱۳۸۲ تهیه شده است.
- اطلاعات ارائه شده به دلیل ماهیت کار، کم و بیش با خطاهای آماری غیرقابل کنترل همراه است و این نوع خطا ممکن است در برخی سطوح جغرافیایی کوچک محسوس‌تر باشد.
- پرسشگران به‌طور عموم از جوانان جویای کار دارای تحصیلات حداقل دیپلم دبیرستان و تحصیل کرده‌های رشته‌های کشاورزی انتخاب شده‌اند و تحت نظارت کارشناسان سازمان‌های جهاد کشاورزی و سازمان‌های مدیریت و برنامه‌ریزی، از ۵ مهر لغایت ۵ آبان انجام وظیفه کرده‌اند.
- پس از مرحله‌ی آمارگیری و ورود داده‌ها به رایانه، داده‌های پرت و غیر واقعی توسط کارشناسان سازمان‌های مدیریت و برنامه‌ریزی و جهاد کشاورزی مورد بازنگری قرار گرفته و در صورت لزوم با توجه به شواهد و قراین موجود، طبق راهنمای فنی اصلاح شده‌اند.

۲- واحدهای جغرافیایی

- کوچکترین واحد جغرافیایی که نتایج سرشماری برای آن قابل ارائه است "آبادی" و "شهر" است.
- از مجموع اطلاعات آبادی‌های واقع در محدوده‌ی هر دهستان، اطلاعات دهستان و از مجموع اطلاعات دهستان‌ها و شهرهای واقع در محدوده‌ی یک بخش، اطلاعات بخش و سپس اطلاعات شهرستان و استان به دست می‌آید.
- طبق تعریف ارائه شده در این سرشماری، آبادی مجموعه‌ای از یک یا چند مکان و یا اراضی به هم پیوسته (اعم از کشاورزی و غیر کشاورزی) است که خارج از محدوده‌ی شهرها واقع شده و دارای محدوده‌ی ثبتی یا عرفی مستقل باشد، به این ترتیب نه تنها دهات، بلکه مزارع، قهوه‌خانه‌ها، معادن، ایستگاه‌های راه‌آهن و ... که دارای محدوده‌ی ثبتی یا عرفی مستقلی باشند، آبادی محسوب می‌شوند.
- شایان ذکر است محدوده‌ی آبادی‌ها روی نقشه‌های آماری مشخص نمی‌شود و در طبیعت ممکن است از طریق مرز مشترک با آبادی مجاور و یا اراضی ملی و ... قابل شناسایی باشد.

فهرست ۱۰۸ شهر منتخب برای اجرای سرشماری بدون مراجعه‌ی مکان به مکان

استان	شهر
خوزستان	آبادان
	اهواز
	بندر امام خمینی
	بندر ماه شهر
	بهبهان
	خرمشهر
	دزفول
	شوشتر
	مسجد سلیمان
فارس	آباده
	داراب
	شیراز
	فسا
	کازرون
	لار
کرمان	مروندشت
	سیرجان
	کرمان
لرستان	جیرفت
	الیگودرز
	بروجرد
	خرم آباد
	دورود
ایلام	ازنا
	ایلام
بوشهر	خارک
	بوشهر
	برلزجان
	بندر گناوه

استان	شهر
مرکزی	اراک
	خمین
	ساوه
	محلات
گیلان	آستارا
	بندر انزلی
	رشت
	لاهیجان
آذربایجان شرقی	تبریز
	مراغه
	میانه
آذربایجان غربی	ارومیه
	خوی
	ماکو
	مهاباد
	میاندوآب
	بوکان
کرمانشاه	کرمانشاه
	اسلام آباد غرب
اصفهان	رهنان
	اصفهان
	فلاورجان
	کاشان
	فولادشهر
هرمزگان	بندر عباس
	بندر لنگه
	میناب
	کیش
	قشم

استان	شهر
زنجان	زنجان
سمنان	دامغان
	سمنان
	شاهرود
	گرمسار
یزد	یزد
	تفت
همدان	ملایر
	نهایند
	همدان
چهارمحال و بختیاری	بروجن
	شهرکرد
قزوین	قزوین
	ابیک
گلستان	گرگان
	گنبد کاووس
تهران	تهران
	ماهدشت
	کرج
	پیشوا
	ورامین
	قرچک
	هشتگرد
	نظرآباد
	اسلامشهر

استان	شهر
خراسان شمالی	بجنورد
خراسان جنوبی	بیرجند
خراسان رضوی	تایباد
	تریت خیدریه
	تریت جام
	سبزوار
	قوچان
	مشهد
	نیشابور
سیستان و بلوچستان	چناران
	کاشمر
	ایرانشهر
سیستان و بلوچستان	چابهار
	خاش
	زاهدان
کردستان	بانه
	سقز
	سنندج
	مریوان
کهگیلویه و بویراحمد	دوگنبدان
	یاسوج
اردبیل	اردبیل
	خلخال
	پارس آباد
قم	قم

استان مازندران فاقد شهر منتخب بوده است.

۳- موارد افتراق در تعاریف و روش‌های اجرای سرشماری عمومی کشاورزی ۱۳۸۲ با سرشماری‌های عمومی کشاورزی سال‌های ۱۳۷۲ و ۱۳۶۷:

نظر به این‌که بسیاری از کاربران ممکن است نتایج این سرشماری را با نتایج سرشماری‌های کشاورزی سال‌های قبل مقایسه کنند، توجه به موارد افتراق این سرشماری‌ها بسیار ضروری است و اهم آن‌ها به شرح زیر است:

- در سرشماری‌های سال‌های قبل، در تعریف بهره‌برداری کشاورزی، محدوده‌ی جغرافیایی شهرستان، ملاک تمایز بهره‌برداری‌ها از یکدیگر بوده است و حال آن‌که در این سرشماری به منظور کاهش میزان خطای آماری و تمیز برای این‌که بتوان اطلاعات مربوط به اراضی کشاورزی را در سطح کوچک‌ترین واحد جغرافیایی ارائه کرد، محدوده‌ی آبادی یا شهر، ملاک تمایز بهره‌برداری قرار گرفته است. بنابراین انتظار می‌رود که طبق نتایج این سرشماری بهره‌برداری‌ها به تعداد بیش‌تر و با میانگین کوچک‌تر ارائه شوند.

- در سرشماری‌های سال‌های قبل، برای تهیه‌ی فهرست بهره‌بردارهای کشاورزی و کسب اطلاعات مربوط به خانوارهای بهره‌بردار، فقط به محل سکونت خانوارها مراجعه شده است و از آن‌جا که محل اراضی کشاورزی و واحدهای دامداری (بهره‌برداری‌های کشاورزی) ممکن است در نقاط دیگری قرار داشته باشند، احتمال خطای سرشماری نشدن آن‌ها وجود داشته است لذا در این سرشماری، فهرست بهره‌بردارهای هر شهر یا هر آبادی اعم از مسکونی و غیرمسکونی با مراجعه به همان شهر و آبادی و انجام تحقیقات خانه به خانه و تحقیقات محلی تهیه شده است.

- نتایج ارائه شده برای واحدهای جغرافیایی کوچک‌تر از شهرستان (شهر، آبادی، دهستان و بخش) در سرشماری‌های قبلی، شامل اراضی و دام‌های متعلق به خانوارهای ساکن در آن واحدهای جغرافیایی است که ممکن است بخشی از آن‌ها در جای دیگری از کشور قرار داشته باشند. در نتایج این سرشماری، اطلاعات هر نقطه یا محدوده‌ی جغرافیایی، نشان دهنده‌ی واحدهای تولیدی کشاورزی واقع در همان نقطه یا محدوده است و ارتباطی با محل سکونت خانوار بهره‌بردار ندارد.

- نتایج این سرشماری مانند هر طرح آماری دیگر، اطلاعات را بر اساس تقسیمات کشوری زمان اجرای آمارگیری ارائه می‌کند و بنابراین در محدوده‌های جغرافیایی غیر هم‌سطح با سال‌های قبل، قابل مقایسه نیست.

- نظر به این‌که تشخیص مستقل یا غیرمستقل بودن محدوده‌ی عرفی آبادی توسط مأموران آمارگیری در سرشماری‌های عمومی همواره با مشکلاتی مواجه بوده و فهرست آبادی‌ها را دچار تغییرات غیرموجه می‌نموده است، قبل از اجرای سرشماری عمومی کشاورزی ۱۳۸۲ با اجرای عملیات میدانی گسترده‌ای تحت عنوان "طرح اصلاح و بهنگام‌سازی پرونده‌ی آبادی‌ها - ۱۳۸۱" توسط کارشناسان سازمان‌های مدیریت و برنامه‌ریزی استان، جهاد کشاورزی و مرکز آمار ایران به هم‌ه‌ی آبادی‌ها، طبق فهرست موجود از سرشماری‌های قبلی مرکز آمار ایران مراجعه شد و طی پرسشنامه‌ی خاصی که برای هر آبادی تکمیل شد، با ادغام نقاطی که فاقد محدوده‌ی مستقل بوده‌اند در آبادی اصلی از یک طرف و تشخیص و تفکیک تعدادی آبادی جدید از طرف دیگر، فهرست جدیدی برای آبادی‌های کشور به دست آمد که به عنوان چارچوب اولیه‌ی سرشماری کشاورزی ۱۳۸۲ پذیرفته شد بنابراین ممکن است در مقایسه‌ی تطبیقی نتایج این سرشماری با سرشماری عمومی نفوس و مسکن ۱۳۷۵ یا سرشماری‌های عمومی کشاورزی ۱۳۷۲ و ۱۳۶۷ و دیگر طرح‌های آماری سراسری مرکز آمار ایران علاوه بر اختلاف ناشی از تغییر تقسیمات کشوری، اختلافاتی ناشی از ادغام یا تفکیک نقاط روستایی کوچک و مجاور یکدیگر نیز وجود داشته باشد.

۴- نکات شایان توجه در جدول‌های آماری

هر جدول آماری از "عنوان"، "سرستون‌ها"، "ستون شرح" و "متن جدول" تشکیل شده است که می‌باید به مندرجات آن‌ها با دقت توجه شود. متن جدول شامل اعدادی است که اطلاعات آماری را تشکیل می‌دهند و به وسیله‌ی مندرجات سه قسمت دیگر (عنوان، سرستون و شرح) قابل درک و تبیین می‌باشند. در برخی موارد، مطالب مندرج در سه قسمت نام برده شده برای درک اطلاعات متن کافی نیست و باید به زیرنویس‌ها و تعاریف و توضیحات این راهنما یا صفحه‌های راهنمای مأمور سرشماری نیز توجه شود.

در عنوان جدول معمولاً سطح جغرافیایی تحت پوشش، زمان آماری و ماهیت یا موضوع اعداد متن جدول به طور کلی توضیح داده می‌شود. ستون شرح و سرستون‌ها، به طور دقیق ماهیت و مفهوم اطلاع مندرج در خانه‌ی محل تقاطع را مشخص می‌کنند. در جدول‌های آماری نتایج این سرشماری، از ستون شرح عموماً برای طبقه‌بندی بهره‌برداران‌های کشاورزی استفاده شده است و ممکن است یک قلم آماری با چند نوع طبقه‌بندی و بنابراین در چند جدول به شرح زیر ارائه شود:

- طبقه‌بندی بر اساس محل استقرار بهره‌برداران‌ها (توزیع جغرافیایی)
- طبقه‌بندی بر اساس وسعت اراضی کشاورزی (مجموع اراضی زراعی و باغ و قلمستان آبی و دیم)
- طبقه‌بندی بر اساس سن بهره‌بردار (ویژه‌ی بهره‌برداران‌های متعلق به اشخاص حقیقی)
- طبقه‌بندی بر اساس وسعت فعالیت مرتبط با موضوع جدول (مالند اراضی زراعی، اراضی باغ و قلمستان، دام بزرگه، دام کوچک و ...)

شایان ذکر است اگر یک قلم اطلاع با پوشش یکسان در چند جدول با طبقه‌بندی‌های متفاوت ارائه شود، در تمام آن جدول‌ها سطر جمع‌ها با هم مساوی خواهند بود و فقط اختلاف جزئی ناشی از گرد شدن اعداد در آن‌ها وجود خواهد داشت. باید توجه شود که سرجمع‌های جدول‌های ارائه شده با طبقه‌بندی سن بهره‌بردار به دلیل عدم پوشش بهره‌برداران شرکت رسمی و مؤسسه‌ی عمومی، کمتر یا حداکثر مساوی سرجمع‌های ارائه شده در سایر طبقات یا تقسیمات جغرافیایی خواهد بود. در جدول‌هایی که تعداد بهره‌برداران (خانوار معمولی ساکن، بهره‌بردار غیرساکن، خانوار معمولی غیرساکن و شرکت رسمی و مؤسسه‌ی عمومی) را ارائه می‌کنند، نباید تصور شود که از حاصل جمع آن‌ها، تعداد کل بهره‌برداران به دست می‌آید، زیرا طبق تعریف ارائه شده، بهره‌برداران حقیقی دارای فصول مشترکی هستند که باعث شمارش تکراری آن‌ها می‌شود.

تعاریف و مفاهیم

خانوار

خانوار از افرادی تشکیل می‌شود که با هم در یک اقامتگاه زندگی می‌کنند، با یکدیگر هم‌خرج هستند و معمولاً با هم غذا می‌خورند. بنابراین، لازم نیست که اعضای یک خانوار حتماً با یکدیگر رابطه‌ی خویشاوندی داشته باشند. به عبارت دیگر خانوار لزوماً با خانواده یکی نیست. فردی که به تنهایی زندگی می‌کند نیز، خانوار تلقی می‌شود.

فعالیت‌های کشاورزی

در این سرشماری فعالیت‌های کشاورزی مورد نظر عبارتند از:

- **زراعت:** منظور از زراعت، کشت و کار نباتات سالانه در فضای باز یا تحت پوشش موقت، روی زمین زراعی، یا بین درختان باغ است. نباتات سالانه معمولاً ساقه‌ی علفی دارند و پس از برداشت محصول، بوته‌ی آن‌ها از بین می‌رود و یا این‌که قسمت‌های زیرزمینی گیاه (ریشه، پیاز و نظایر آن) برای سال بعد در زمین باقی می‌ماند. به عنوان مثال کشت گندم، چغندر قند، یونجه، پنبه، پیاز، زعفران، انواع سبزی‌ها، حبوب و گلایل، زراعت محسوب می‌شود.

- **باغداری:** منظور از باغداری، احداث و نگهداری باغ‌های مشمر و غیرمشمر شامل قلمستان و به‌طور کلی پرورش نباتات دائمی روی زمین. در فضای باز یا زیر پوشش موقت است. نباتات دائمی گیاهانی هستند که غالباً تنه یا ساقه‌ی چوبی دارند و پس از برداشت محصول، تمام یا قسمتی از گیاه در زمین باقی می‌ماند و مجدداً در سال‌های بعد محصول می‌دهد. انواع درختان و درختچه‌های مشمر مانند پرتقال، هلو، انگور، بوته‌ی جای و گل محمدی و انواع درختان غیرمشمر مانند تیریزی و سپیدار، نباتات دائمی محسوب می‌شوند.

- **تولید گلخانه‌ای:** منظور از تولید گلخانه‌ای، کشت و کار انواع محصولات سالانه یا دائمی است که در گلخانه‌ها با هدف بهره‌برداری اقتصادی انجام می‌شود. کشت محصولات کشاورزی زیر پوشش موقت مانند کشت زپرپلاستیک، تولید گلخانه‌ای محسوب نمی‌شود. منظور از گلخانه، مکانی است که با ایجاد ساختمان با پایه‌های ثابت و سقف شیشه‌ای، پوشش پلاستیکی یا ...، برای تولید محصولات سالانه یا دائمی در محیط تحت کنترل از نظر حرارت، رطوبت، نور، تهویه و ... اختصاص یافته است. مکان مورد استفاده برای پرورش قارچ، در این سرشماری تولید گلخانه‌ای محسوب نشده است.

- **پرورش دام:** منظور، پرورش گوسفند و بره، بز و بزغاله، گاو و گوساله، گاو میش و بچه گاو میش و شتر و بچه شتر است. در این سرشماری به گوسفند و بره و بز و بزغاله، "دام کوچک" و به گاو و گوساله، گاو میش و بچه گاو میش و شتر و بچه شتر، "دام بزرگ" گفته شده است.

- **پرورش ماکیان:** منظور، پرورش انواع مرغ و خروس و جوجه اردک، غاز و بوقلمون است.

- **پرورش زنبور عسل:** نگهداری انواع کندوی فعال (دارای جمعیت) اعم از نوع جدید یا قدیم، زنبورداری یا پرورش زنبور عسل به حساب می‌آید.

- **پرورش کرم ابریشم:** نگهداری کرم ابریشم به منظور تولید پیله، پرورش کرم ابریشم یا توغانداری نامیده می‌شود.

بهره‌برداری کشاورزی، بهره‌بردار و انواع آن‌ها

تمامی فعالیت‌های کشاورزی که تحت مدیریت واحدی قرار دارد، یک واحد تولیدی کشاورزی است که بهره‌برداری کشاورزی نامیده می‌شود. این مدیریت توسط اعضای یک یا چند خانوار (اشخاص حقیقی) یا توسط یک شرکت رسمی یا مؤسسه‌ی عمومی (اشخاص حقوقی) اعمال می‌شود.

اگر فعالیت‌های یک واحد تولیدی کشاورزی در محدوده‌ی چند آبادی یا شهر گسترده باشد، در سرشماری ۱۳۸۲ هر قسمت واقع در محدوده‌ی یک شهر یا آبادی، یک بهره‌برداری کشاورزی تلقی شده است. با این تعریف، اطلاعات منتسب به هر آبادی یا شهر، از مجموع اطلاعات بهره‌برداری‌های کشاورزی آن شهر یا آبادی به دست آمده است.

بهره‌برداری‌هایی مورد سرشماری واقع شده‌اند که لااقل در یکی از گروه‌های زیر قرار گرفته باشند:

- بهره‌برداری‌های دارای حداقل ۴۰۰ مترمربع زمین زراعی در روز آمارگیری.
- بهره‌برداری‌های دارای حداقل ۲۰۰ مترمربع باغ و قلمستان در روز آمارگیری.
- بهره‌برداری‌های پرورش دهنده‌ی دام بزرگ (گاو و گوساله، گاو میش و بچه گاو میش و شتر و بچه شتر) که در طول ۳۶۵ روز گذشته شامل روز آمارگیری، دارای حداقل یک رأس دام بزرگ بوده‌اند.
- بهره‌برداری‌های پرورش دهنده‌ی دام کوچک (گوسفند و بزه و بز و بزغاله) که در طول ۳۶۵ روز گذشته شامل روز آمارگیری، دارای حداقل دو رأس دام کوچک بوده‌اند.
- بهره‌برداری‌های پرورش دهنده‌ی ماکیان به روش سنتی که در روز آمارگیری دارای حداقل ۱۰ قطعه مرغ، خروس، جوجه، اردک، غاز و بوقلمون بوده‌اند.

- بهره‌برداری‌هایی که طی سال زراعی ۱۳۸۲ - ۱۳۸۱، دارای تولید گلخانه‌ای در هر وسعتی بوده‌اند.

- بهره‌برداری‌هایی که در طول ۳۶۵ روز گذشته شامل روز آمارگیری دارای فعالیت پرورش کرم ابریشم یا زنبور عسل در هر وسعتی بوده‌اند.

در این سرشماری بهره‌برداری‌هایی که به دلیل واجد شرایط بودن لااقل در یکی از گروه‌های فوق، به عنوان بهره‌برداری شناسایی شده‌اند اطلاعات سایر فعالیت‌های آن‌ها، حتی اگر زیر حد نصاب‌های تعیین شده باشد، مورد پرسش قرار گرفته و نتیجه در پرسشنامه‌های مربوط ثبت شده است.

بهره‌برداری اختصاصی و بهره‌برداری شریکی

بهره‌برداری اختصاصی نوعی بهره‌برداری کشاورزی تحت مدیریت اشخاص حقیقی است که توسط اعضای یک خانوار یا توسط یک نفر بهره‌بردار به تنهایی اداره می‌شود و بهره‌برداری شریکی نوعی بهره‌برداری کشاورزی است که توسط دو یا چند بهره‌بردار که عضو یک خانوار نیستند به طور مشترک اداره می‌شود و فاقد شخصیت حقوقی است.

بهره‌برداری با زمین و بی‌زمین

اگر بهره‌برداری دارای فعالیت زراعت یا باغداری در زمین کشاورزی، غیر گلخانه باشد بهره‌برداری با زمین و در غیر این صورت بهره‌برداری بی‌زمین محسوب می‌شود؛ بهره‌برداری‌های بی‌زمین مانند بهره‌برداری‌هایی که فقط دارای فعالیت دامداری یا تولید گلخانه‌ای هستند.

انواع بهره‌بردار

در این سرشماری برای دستیابی به بهره‌بردارهای کشاورزی، ابتدا فهرست بهره‌برداران کشاورزی در هر آبادی یا شهر تهیه شده و به این لحاظ ۴ نوع بهره‌بردار تعریف و تشخیص داده شده است:

- خانوار معمولی ساکن

خانوارهای بهره‌بردار کشاورزی که در محدوده‌ی آبادی یا شهر محل سکونت خود دارای "بهره‌برداری کشاورزی اختصاصی" بوده و یا در مدیریت یک یا چند "بهره‌برداری شریکی" با سایر خانوارها مشارکت داشته‌اند، در این گروه قرار گرفته‌اند. این بهره‌برداران از طریق مراجعه به مکان محل سکونت در زمان سرشماری، شناسایی و فهرست شده‌اند.

- بهره‌بردار غیرساکن

اشخاص حقیقی که محل سکونت آن‌ها شهر یا آبادی غیر از شهر یا آبادی محل وقوع بهره‌برداری کشاورزی آنان بوده است، صرف‌نظر از اینکه در شهر یا آبادی محل سکونت خود نیز دارای بهره‌برداری کشاورزی باشند یا نباشند، "بهره‌بردار غیرساکن" نامیده شده و در این گروه قرار گرفته‌اند، بدیهی است که همین بهره‌برداران اگر در محل سکونت خود نیز دارای بهره‌برداری کشاورزی باشند، در آنجا در گروه خانوارهای معمولی ساکن (بهره‌بردار) قرار گرفته‌اند.

- خانوار معمولی غیرساکن

بهره‌بردارانی که در زمان اجرای سرشماری با کلیه اعضای خانوار در حال کوچ بوده‌اند و مأموران سرشماری آنان را در محلی غیر از محدوده‌ی آبادی یا شهر محل سکونت، شناسایی کرده و به اعتبار دارا بودن تعدادی دام متحرک، در همانجا سرشماری شده‌اند، در این گروه قرار گرفته‌اند.

- محدوده بهره‌برداری این نوع بهره‌برداران در سطح شهرستان تلقی شده است و به حساب هیچ‌یک از آبادی‌ها و یا شهرها نیامده است.

- اراضی کشاورزی این خانوارها، در آبادی یا شهر محل وقوع آن‌ها و در قالب بهره‌برداران غیرساکن سرشماری شده است.

- شرکت رسمی / مؤسسه‌ی عمومی

تمامی شرکت‌های رسمی و مؤسسات عمومی (اشخاص حقوقی) دارای بهره‌برداری کشاورزی در این گروه قرار گرفته و در هر آبادی یا شهر که دارای فعالیت کشاورزی بوده‌اند، شناسایی و فهرست شده‌اند.

بهره‌بردار کشاورزی

شخصی است حقیقی یا حقوقی که به تنهایی یا با مشارکت دیگران، مدیریت امور بهره‌برداری کشاورزی و مسئولیت فنی و اقتصادی آن را به عهده داشته و مستقیماً در سود و زیان آن سهیم است.

خانوار بهره‌بردار کشاورزی

خانوار بهره‌بردار کشاورزی، خانواری است که حداقل یکی از اعضای آن "بهره‌بردار کشاورزی" است.

اراضی کشاورزی

منظور، زمین‌های دایر کشاورزی است که شامل اراضی زراعی و باغ و قلمستان می‌شود.

اراضی کشاورزی آبی: آن قسمت از اراضی کشاورزی است که کشاورزی انجام شده در آن آبیاری می‌شود و عرف محل آن را به نام کشت آبی می‌شناسند.

اراضی کشاورزی دیم: آن قسمت از اراضی کشاورزی است که کشاورزی انجام شده در آن آبیاری نمی‌شود و آب مورد نیاز برای رشد گیاه از طریق نزولات آسمانی تأمین می‌شود.

اراضی زراعی

منظور، زمین‌هایی است که به فعالیت زراعت (اعم از زیر کشت و آیش) اختصاص یافته است. بنابراین اراضی زراعی شامل باغ و قلمستان نمی‌شود.

زیر کشت

آن قسمت از اراضی زراعی است که به منظور برداشت در سال زراعی ۸۲ - ۸۱ در این دوره یا قبل از آن زیر کشت رفته باشد.

آیش

آن قسمت از اراضی زراعی است که در تناوب کشت قرار دارد ولی برای برداشت در سال زراعی ۸۲ - ۸۱ زیر کشت نرفته است.

باغ و قلمستان

آن بخش از اراضی کشاورزی است که در زمان سرشماری زیر کشت نباتات دائمی به صورت کاشت مجتمع قرار داشته است.

باغ

باغ، زمینی است در فضای باز که در آن کشت و کار درختان مثمر به صورت مجتمع (کاشت مجتمع) انجام شده است. بدیهی است حیاط منازل، حاشیه‌ی مزارع و ... که گاهی اوقات این نوع درختان در آن‌ها به تعداد کم یا به صورت پراکنده کاشته می‌شود، باغ محسوب نمی‌شود، خزانه و نهالستان این نوع محصولات نیز تحت عنوان باغ منظور شده است.

قلمستان

قلمستان، زمینی است در فضای باز که در آن انواع تیریزی (تیریزی، سیداره، پده، شالک و ...) با هدف بهره‌برداری اقتصادی از تن یا شاخه‌ی آن به صورت مجتمع کاشته شده باشد. خزانه و نهالستان این نوع درختان نیز تحت عنوان قلمستان منظور شده است.

کاشت مجتمع

منظور از کاشت مجتمع، در اینجا نوعی کاشت است که درخت یا درختچه‌ها به صورت منظم و طبق قاعده کاشته شده باشند کلاشی که در آن گیاهان فوق بدون نظم و قاعده ولی با تراکم کافی کشت شده باشند، به نحوی که بتوان مساحت اختصاص یافت به آن را تعیین کرد نیز، کاشت مجتمع محسوب شده است.

کاشت مجتمع ساده (تک محصولی) و مخلوط (چند محصولی)

منظور از کاشت مجتمع ساده (تک محصولی) در اینجا، نوعی کاشت مجتمع است که در آن فقط یک نوع محصول دائمی کاشت شده و اصطلاحاً تک محصولی باشد، مانند باغی که در آن فقط انگور کاشته شده است. باغی را که به منظور بهره‌برداری از یک محصول خاص احداث شده ولی در بین درختان یا در اطراف آن تعداد کمی از سایر انواع درختان کاشته شده باشد، به صورت کاشت ساده (تک محصولی) منظور شده است.

در مقابل باغ و قلمستان به صورت کاشت مجتمع ساده (تک محصولی)، باغ و قلمستان به صورت کاشت مجتمع مخلوط (چند محصولی) قرار دارد که در آن بیش از یک نوع محصول دائمی و به صورت مخلوط کاشته شده است به نحوی که تعیین مساحت هر یک از محصولات مقدور نیست.

کاشت پراکنده

منظور از کاشت پراکنده، کاشت انواع محصولات دائمی در اطراف یا داخل مزارع، خارج از باغ و قلمستان‌ها و یا حاشیه‌ی جوی و کانال آب و مانند آن است، اما در این سرشماری کشت محصولات فرعی در باغ‌هایی با کاشت مجتمع ساده (تک محصولی) نیز، استثنائاً جزو کاشت پراکنده منظور شده است.

محصول دائمی مثمر

منظور از محصول دائمی مثمر در این سرشماری، درخت یا درختچه‌ای است که کاشت آن به منظور برداشت میوه، برگ، گل یا هر نوع محصول دیگری غیر از چوب، انجام می‌گیرد. با این تعریف علاوه بر درختان میوه، بوته‌ی چای، توت نوغان، گل محمدی و ... جزو محصولات دائمی مثمر طبقه‌بندی شده‌اند.

محصولات دائمی غیر مثمر

منظور از محصولات دائمی غیر مثمر درختانی هستند که محصول اصلی آن‌ها چوب است.

تولید

منظور از تولید، مقدار محصولی است که طی سال زراعی ۸۲-۱۳۸۱ برداشت شده است. تولید هر محصول به حالت متعارف آن که از مزرعه برداشت می‌شود، مورد نظر بوده است. در مورد برنج وزن شلتوک، در مورد پنبه وزن وش، در مورد یونجه و اسپرس و شیدر وزن علوفه‌ی خشک و در مورد انواع لوبیا وزن دانه‌ی خشک، مورد نظر بوده است.

یافته‌های مهم

طی سرشماری عمومی کشاورزی ۱۳۸۲، تعداد ۱۳۹۳۹۰ بهره‌بردار در سطح این استان شناسایی و فهرست شده است که برای ۳۵ بهره‌بردار به دلایل مختلف، امکان تکمیل پرسشنامه فراهم نشده است (جدول الف). سهم این بخش از بهره‌برداران در نقاط روستایی ۰/۰۲ درصد و در نقاط شهری ۰/۰۳ درصد بوده است. آمارهای این نشریه، اطلاعات بهره‌برداران بدون پرسشنامه را در بر نمی‌گیرد. شایان ذکر است با توجه به تعاریف مربوطه، شغل اصلی بهره‌برداران لزوماً کشاورزی نمی‌باشد.

جدول الف - سهم بهره‌برداران سرشماری نشده از مجموع بهره‌برداران فهرست شده

بدون پرسشنامه		دارای پرسشنامه	فهرست شده	شرح
درصد	تعداد			
۰/۰۳	۳۵	۱۳۹۳۵۵	۱۳۹۳۹۰	جمع
۰/۰۳	۲	۶۴۷۷	۶۴۷۹	شهری
۰/۰۲	۳۳	۱۳۲۸۷۸	۱۳۲۹۱۱	روستایی

تعداد بهره‌برداران کشاورزی استان، ۱۴۳۱۴۵ بهره‌بردار بوده است از این تعداد ۱۰۲۸۴۸ واحد متعلق به خانوارهای معمولی ساکن در آبادی یا شهر مورد آمارگیری، ۳۷۲۵۱ واحد متعلق به بهره‌برداران غیر ساکن، ۲۷۶۲ واحد متعلق به خانوارهای معمولی غیر ساکن (در حال کوچ) و ۲۸۴ واحد متعلق به شرکت‌های رسمی و مؤسسه‌های عمومی است. نمودار ۱، فراوانی بهره‌برداران کشاورزی را در طبقات وسعت اراضی کشاورزی نشان می‌دهد.

نمودار ۱ - تعداد بهره برداری‌های کشاورزی استان کرمانشاه برحسب
وسعت اراضی کشاورزی

بهره برداری

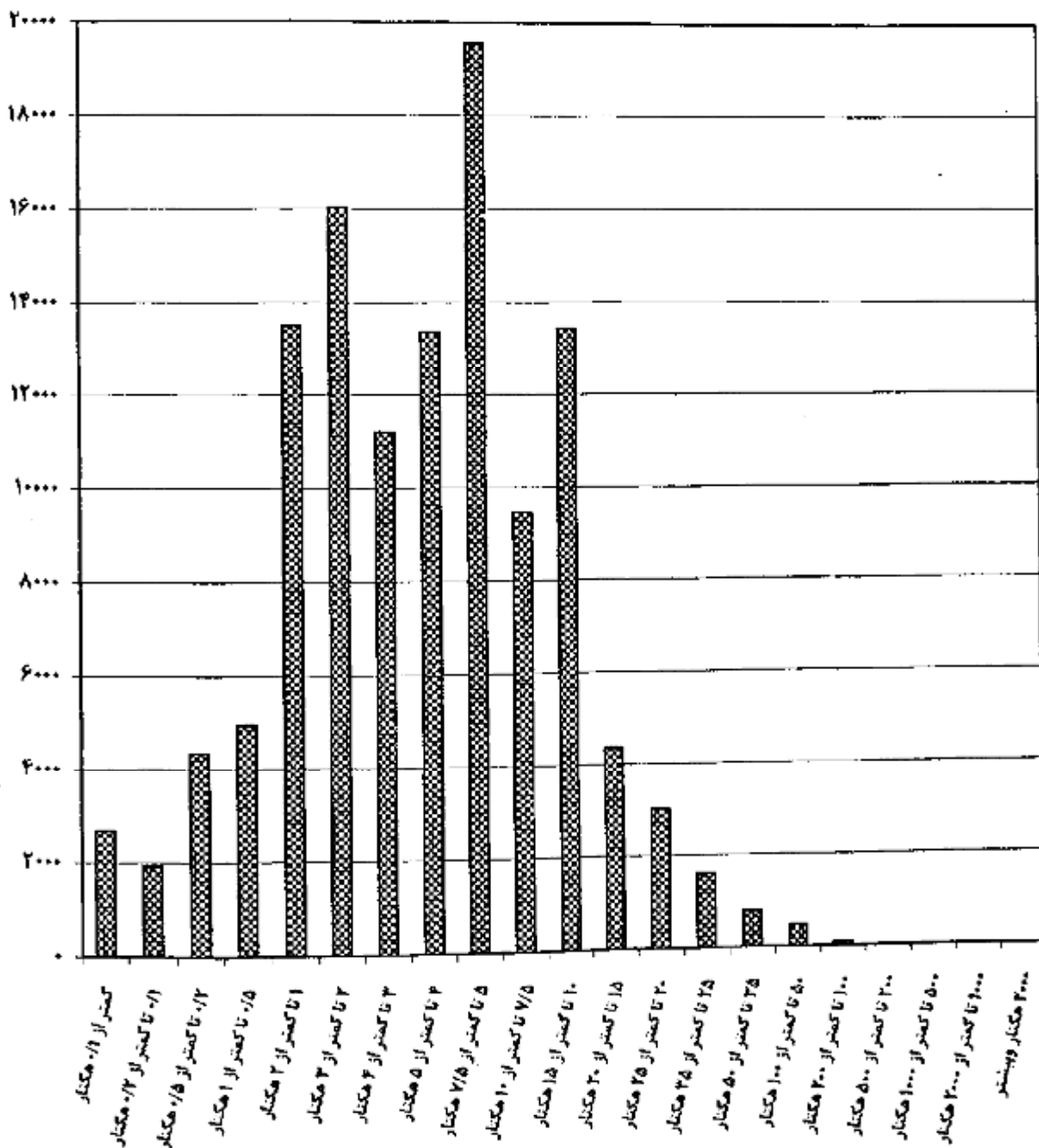

وسعت اراضی کشاورزی

کاربری اراضی کشاورزی

بر اساس نتایج این سرشماری، اراضی کشاورزی استان ۷۵۱ هزار هکتار است. این اراضی توسط ۱۲۱ هزار بهره‌بردار کشاورزی با زمین، مورد استفاده در فعالیت‌های زراعت و باغداری است و سهم هر بهره‌بردار به طور متوسط ۶/۲ هکتار می‌شود. از مجموع اراضی کشاورزی استان ۹۷/۵۶ درصد در محدوده آبادی‌ها (نقاط روستایی) و بقیه در محدوده شهرها قرار دارند. متوسط مساحت اراضی هر بهره‌بردار با زمین در نقاط روستایی ۶/۳ هکتار و در نقاط شهری ۲/۷ هکتار می‌باشد.

از کل اراضی کشاورزی استان ۲۱/۴۶ درصد، اراضی کشاورزی آبی با میانگین ۲/۶ هکتار برای هر بهره‌بردار دارای اراضی آبی و بقیه، اراضی کشاورزی دیم با میانگین ۶/۰ هکتار برای هر بهره‌بردار دارای اراضی دیم است. از اراضی آبی ۸۷/۸۴ درصد به اراضی زراعی (زیرکشت محصولات سالانه و آیش) و بقیه به اراضی باغ و قلمستان اختصاص دارد. حال آنکه در اراضی دیم نسبت اراضی زراعی برابر با ۹۹/۷۲ درصد است.

نمودار ۲ کاربری اراضی کشاورزی بهره‌برداران استان را نشان می‌دهد.

نمودار ۲ - کاربری اراضی کشاورزی

استان کرمانشاه

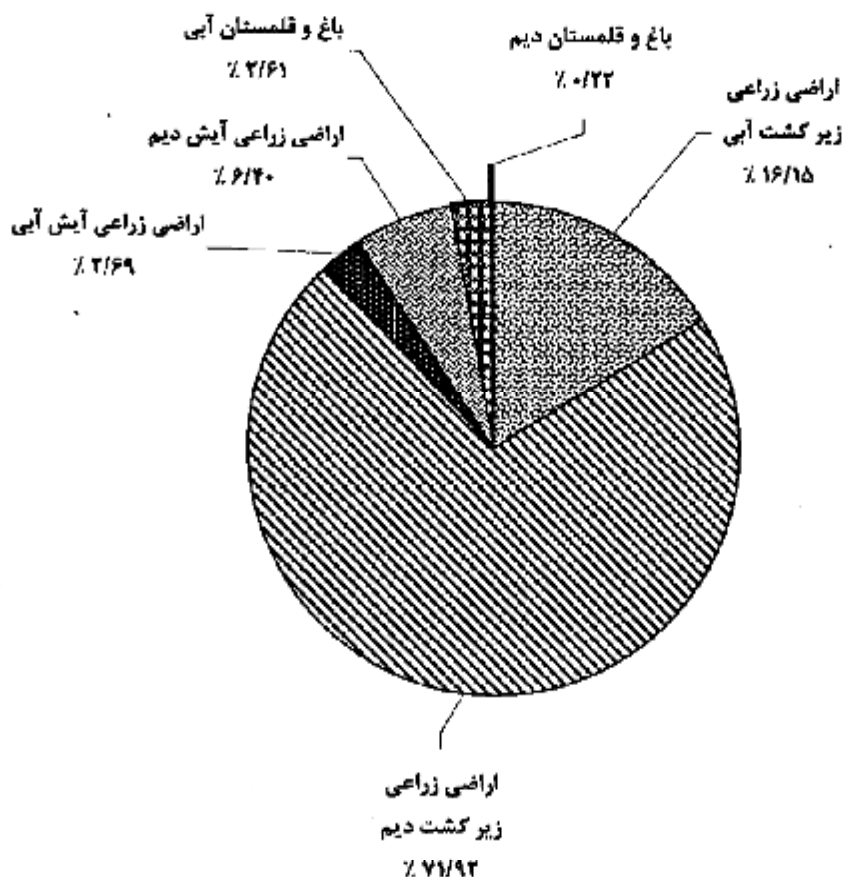

۱- نتایج سرشماری عمومی کشاورزی ۱۳۸۲ به تفکیک نقاط شهری و روستایی و با سفارش متقاضیان از طریق واحد اطلاع رسانی مرکز آمار ایران، قابل دسترسی است.

محصولات زراعی

تعداد بهره‌برداری‌های کشاورزی که به کشت محصولات سالانه مبادرت کرده‌اند بدون در نظر گرفتن کشت گلخانه‌ای کلاً ۱۱۱ هزار واحد است. از این تعداد ۱۰۸ هزار بهره‌برداری دارای زمین زراعی و بقیه دارای زراعت در زیر درختان باغ بوده‌اند. سطح کاشت زراعت‌های انجام شده در اراضی زراعی (شامل کاشت مجدد) و یا کاشت زیر درختان باغ‌ها ۶۷۱ هزار هکتار است که ۱۳۱ هزار هکتار به کشت محصولات سالانه آبی و ۵۴۰ هزار هکتار به کشت محصولات سالانه دیم اختصاص داشته است. از اراضی زیر کشت محصولات آبی ۸۵۲۵۲ هکتار به کشت گندم، ۷۷۴۲ هکتار به کشت جو، ۱۰۱۲ هکتار به کشت برنج و بقیه به کشت سایر محصولات سالانه اختصاص داشته است. در زراعت آبی محصولات اصلی گروه غلات با سطح کاشت ۱۰۸۸۲۸ هکتار، حبوبات با سطح کاشت ۱۷۶۶ هکتار و نباتات علوفه‌ای با سطح کاشت ۸۲۲۱ هکتار حایز اهمیت هستند.

در زراعت دیم سطح کاشت هر یک از سه گروه فوق به ترتیب ۴۲۲۸۵۱، ۱۱۶۹۰۱ و ۲۴ هکتار است.

محصول گندم استان ۶۴۷ هزار تن است که توسط ۹۴ هزار بهره‌برداری در ۸۵ هزار هکتار اراضی آبی و ۳۲۸ هزار هکتار اراضی دیم تولید می‌شود. متوسط عملکرد این محصول در سطح استان، ۱۵۶۵ کیلوگرم در هکتار است که در کشت آبی ۳۴۱۶ و در کشت دیم ۱۰۸۴ کیلوگرم در هکتار بوده است.

باغ و قلمستان

مساحت باغ و قلمستان استان ۲۱ هزار هکتار متعلق به ۳۱ هزار بهره‌برداری است. از این مساحت، ۱۹۵۸۷ هکتار آبی متعلق به ۳۰۴۲۱ بهره‌برداری و ۱۶۴۸ هکتار دیم متعلق به ۲۴۹۳ بهره‌برداری است.

استفاده از ماشین‌های کشاورزی

۱۰۸ هزار از بهره‌برداری‌های کشاورزی با زمین، از تراکتور برای انجام کارهای کشاورزی خود استفاده کرده‌اند. قسمت عمده بهره‌برداری‌هایی که از تراکتور استفاده نکرده‌اند مربوط به طبقات کم زمین است. از کل بهره‌برداری‌های استفاده کننده از تراکتور ۱۶۱۰۴ درصد مالک تمام یا سهمی از تراکتور مورد استفاده بوده‌اند.

استفاده از کمباین در ۷۷ هزار بهره‌برداری و استفاده از تیلر در ۲۶۵ بهره‌برداری با زمین گزارش شده است. نسبت بهره‌برداری‌های مالک کمباین ۰/۷۴ درصد و مالک تیلر ۲۲/۹۷ درصد استفاده‌کنندگان از این ماشین‌ها است. از بین سایر ماشین‌ها و ادوات کشاورزی، خرمنکوب گندم و جو با دارا بودن ۶۵ هزار بهره‌برداری استفاده کننده، دیسک با ۳۶ هزار، سمپاش تراکتوری با ۵۱ هزار و سمپاش موتوری با ۱۱ هزار بهره‌برداری استفاده کننده، حایز اهمیت هستند. ۱۰ هزار بهره‌برداری با زمین از موتور پمپ دیزلی و ۴ هزار بهره‌برداری با زمین از موتور پمپ برقی برای تأمین آب مورد نیاز استفاده می‌کرده‌اند که به ترتیب ۷۷/۷۵ و ۷۱/۹۲ درصد از آن‌ها مالک تمام یا سهمی از موتور پمپ بوده‌اند.

پرورش دام

به‌طور کلی ۶۹ هزار بهره‌برداری واقع در نقاط روستایی و ۱ هزار بهره‌برداری واقع در نقاط شهری حداقل یکی از ۵ نوع دام مورد نظر در این سرشماری را پرورش می‌دهند. در سطح استان ۴۰/۴۶ درصد از این بهره‌برداری‌ها فقط دام کوچک (گوسفند و بز)، ۳۳/۰۷ درصد آن‌ها فقط دام بزرگ (گاو، گاو میش و شتر) و بقیه هر دو گروه را به‌طور توأم دارا هستند. ۲۶/۰۶ درصد از بهره‌برداری‌های دارای دام که بدون زمین هستند ۳۷/۱۴ درصد دام‌های کوچک و ۱۹/۱۸ درصد دام‌های بزرگ را به خود اختصاص داده‌اند. ترکیب دامداری‌های واقع در نقاط شهری با آنچه ذکر شد متفاوت است. در این جامعه درصد بهره‌برداری‌های دارای فقط دام کوچک، فقط دام بزرگ و هر دو نوع دام به ترتیب ۲۶/۶۴، ۲۲/۹۰ و ۶/۳۱ درصد از بهره‌برداری‌های دارای دام بدون زمین هستند که ۵۷/۳۳ درصد دام‌های کوچک ۴۹/۶۰ درصد دام‌های بزرگ را به خود اختصاص داده‌اند.

در ۴۷ هزار بهره‌برداری پرورش دهنده‌ی دام کوچک جمعاً ۱۵۱۵ هزار رأس گوسفند و بیره و ۴۷۳ هزار رأس بز و بزغاله نگهداری می‌شود که در حدود ۵۹/۰۶ درصد از این بهره‌برداری‌ها دارای هر دو نوع دام هستند.
 ۴۲ هزار از بهره‌برداری‌های کشاورزی دارای فعالیت پرورش گاو و گوساله هستند. تعداد گاو و گوساله در این بهره‌برداری‌ها ۱۷۰ هزار رأس است که ۵۲/۰۳ درصد از آن‌ها ماده ۲ ساله و بالاتر هستند.
 نمودار ۳ مقدار تولید شیر انواع مختلف دام را نشان می‌دهد.

نمودار ۳ - تولید شیر در استان کرمانشاه

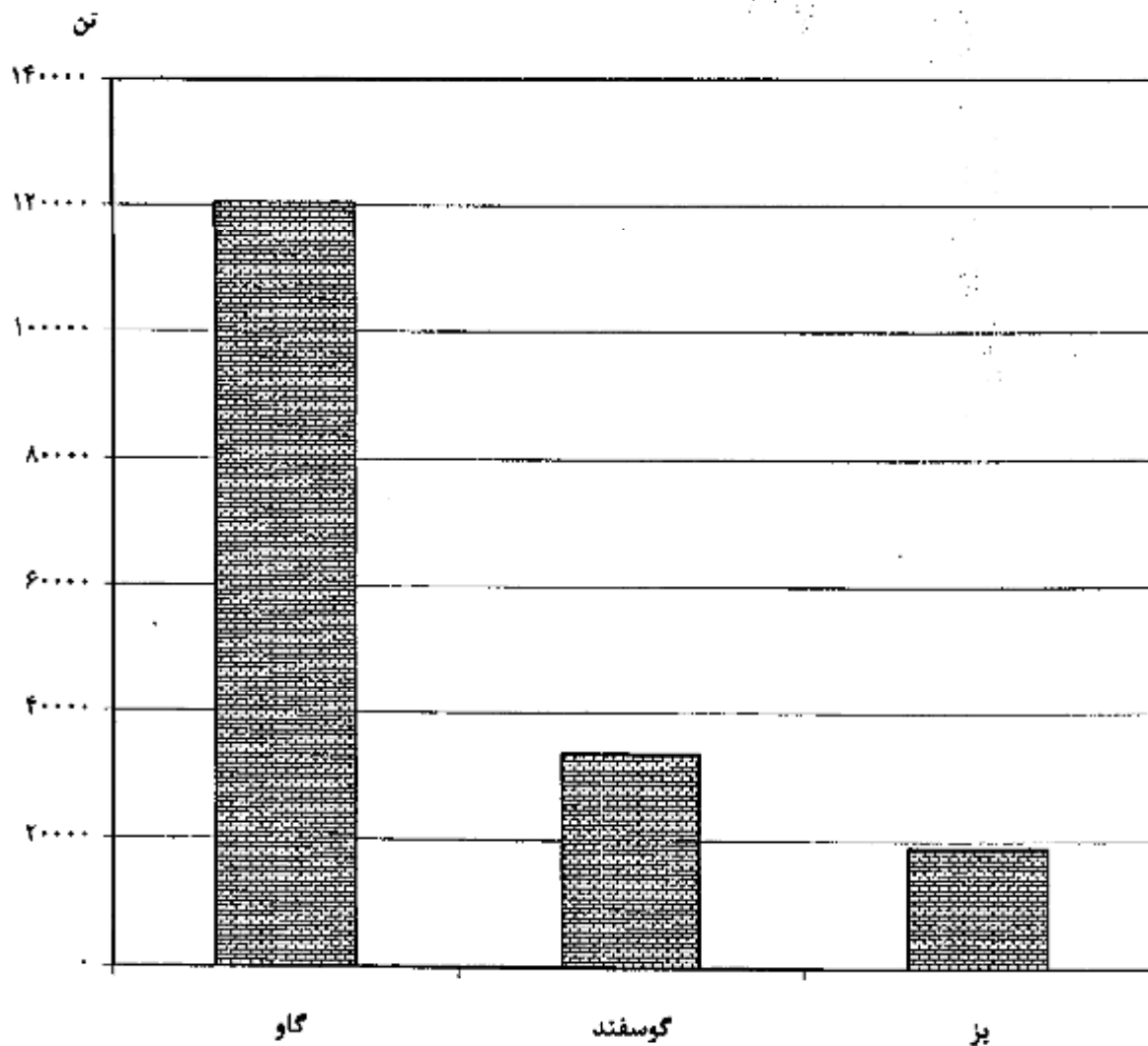

استفاده از سیستم‌های آبیاری تحت فشار

روش آبیاری به وسیله سیستم‌های تحت فشار بارانی در ۱۳۲ بهره‌برداری و سیستم قطره‌ای در ۵۶ بهره‌برداری استان مورد استفاده واقع شده است این بهره‌برداری‌ها جمعاً دارای ۱۸۵۳ هکتار زمین کشاورزی زیر کشت آبیاری تحت فشار هستند که از این مقدار، ۱۴۴۹ هکتار آن تحت پوشش آبیاری بارانی و ۴۰۴ هکتار تحت پوشش آبیاری قطره‌ای بوده است.

تولید محصولات گلخانه‌ای

تعداد ۴۸ بهره‌برداری کشاورزی با گلخانه‌هایی به مساحت ۱۲ هکتار به فعالیت تولید محصولات گلخانه‌ای نظیر خیار، گوجه‌فرنگی، گل و گیاه زینتی و ... اشتغال داشته‌اند. تولید خیار گلخانه‌ای ۱۱۶۵ تن و گوجه فرنگی گلخانه‌ای ۱۹۴ تن بوده است.

پرورش زنبور عسل

بر اساس نتایج این سرشماری ۳۵ هزار کندوی نوع جدید و ۱۰ هزار کندوی نوع قدیم جمعاً با تولید ۳۲۶ تن عسل با موم در استان وجود دارد. کندوهای نوع جدید به ۱۵۶۷ بهره‌برداری و کندوهای نوع قدیم به ۱۷۲۱ بهره‌برداری تعلق دارند.

فصل اول

**بهره برداران
و بهره برداری‌های کشاورزی**

۱- بهره‌برداران فهرست شده و بهره‌برداران سرشماری شده (دارای پرسشنامه) برحسب نوع بهره‌بردار و شهرستان

شهرستان	جمع		خانوار معمولی ساکن	
	فهرست شده	سرشماری شده	فهرست شده	سرشماری شده
کرمانشاه	۱۳۹۳۹۰	۱۳۹۳۵۵	۹۹۲۴۶	۹۹۲۱۱
اسلام آباد غرب	۲۲۹۶۰	۲۲۹۵۹	۱۶۱۱۴	۱۶۱۱۲
پاوه	۸۰۰۸	۸۰۰۸	۶۲۰۳	۶۲۰۳
ثلاث و باباجانی	۸۴۲۲	۸۴۲۲	۴۶۳۶	۴۶۳۶
جوانرود	۹۳۷۵	۹۳۷۵	۵۴۷۹	۵۴۷۹
سرپل ذهاب	۸۹۸۵	۸۹۸۵	۶۵۵۴	۶۵۵۴
سنقر	۱۱۵۴۶	۱۱۵۴۶	۹۷۴۳	۹۷۴۱
صحنه	۱۰۳۹۲	۱۰۳۹۲	۸۲۱۶	۸۲۱۶
قصر شیرین	۲۱۷۸	۲۱۷۸	۱۰۵۴	۱۰۵۴
کرمانشاه	۳۴۴۵۹	۳۴۴۵۲	۲۴۲۸۳	۲۴۲۷۶
کنگاور	۶۶۴۵	۶۶۲۰	۴۸۴۹	۴۸۲۴
گیلاتقرب	۹۶۰۷	۹۶۰۷	۶۹۷۰	۶۹۷۰
هرسین	۶۸۰۳	۶۸۰۳	۵۷۲۵	۵۷۲۵

شهرستان	بهره‌بردار غیرساکن		خانوار معمولی غیرساکن		شرکت رسمی / موسسه عمومی	
	فهرست شده	سرشماری شده	فهرست شده	سرشماری شده	فهرست شده	سرشماری شده
کرمانشاه	۳۷۲۵۱	۳۷۲۵۱	۲۶۰۹	۲۶۰۹	۲۸۴	۲۸۴
اسلام آباد غرب	۵۹۹۵	۵۹۹۵	۸۴۳	۸۴۳	۸	۸
پاوه	۱۷۳۲	۱۷۳۲	۵۰	۵۰	۲۲	۲۲
ثلاث و باباجانی	۲۵۵۰	۲۵۵۰	۲۴۶	۲۴۶	۰	۰
جوانرود	۲۸۵۲	۲۸۵۲	۱۴	۱۴	۲۰	۲۰
سرپل ذهاب	۲۲۷۵	۲۲۷۵	۱۳۵	۱۳۵	۲۱	۲۱
سنقر	۱۷۶۹	۱۷۶۹	۲	۲	۱۲	۱۲
صحنه	۱۹۳۷	۱۹۳۷	۲۰	۲۰	۱۹	۱۹
قصر شیرین	۱۰۵۸	۱۰۵۸	۵۵	۵۵	۱۱	۱۱
کرمانشاه	۹۹۲۴	۹۹۲۴	۹۴۹	۹۴۹	۱۰۳	۱۰۳
کنگاور	۱۶۶۵	۱۶۶۵	۱۲۵	۱۲۵	۶	۶
گیلاتقرب	۲۴۹۳	۲۴۹۳	۱۳۴	۱۳۴	۱۰	۱۰
هرسین	۱۰۰۱	۱۰۰۱	۳۶	۳۶	۴۱	۴۱

۲- بهره‌برداری‌های کشاورزی برحسب نوع بهره‌بردار و شهرستان

خانوار معمولی ساکن		جمع		شهرستان
بی زمین	کل	بی زمین	کل	
۱۹۳۶۵	۱۰۲۸۴۸	۲۲۳۱۷	۱۴۳۱۶۵	کرمانشاه
۱۹۲۵	۱۶۷۷۱	۲۷۸۶	۲۳۶۷۸	اسلام آباد غرب
۱۴۲۰	۶۲۷۲	۱۴۹۷	۸۰۸۳	پاوه
۸۲۸	۴۶۵۱	۱۱۴۵	۸۴۸۷	ثلث و بلاجان
۱۱۱۰	۶۲۷۴	۱۱۴۱	۱۰۱۷۲	جواترود
۱۷۳۹	۶۹۶۹	۱۸۸۹	۹۳۹۱	سرپل ذهاب
۱۷۷۳	۹۹۶۲	۱۷۸۱	۱۱۷۴۵	سنقر
۱۷۷۶	۸۵۲۲	۱۸۰۱	۱۰۴۹۹	صحنه
۱۴۷	۱۰۹۰	۲۰۴	۲۲۱۳	قصر شیرین
۴۸۳۷	۲۴۳۹۱	۵۸۹۰	۲۵۴۲۷	کرمانشاه
۱۱۰۰	۴۸۸۲	۱۲۵۲	۶۷۰۱	کنگاور
۱۲۴۰	۷۳۴۸	۱۳۷۸	۹۹۸۶	گیلانقرب
۱۴۴۲	۵۷۲۴	۱۴۶۴	۶۸۱۵	هرسین

شرکت رسمی / موسسه عمومی		خانوار معمولی غیرساکن		بهره‌بردار غیرساکن		شهرستان
بی زمین	کل	بی زمین	کل	بی زمین	کل	
۳۹	۲۸۴	۲۷۶۲	۲۷۶۲	۱۵۱	۳۷۲۵۱	کرمانشاه
۰	۸	۸۵۴	۸۵۴	۸	۵۹۹۵	اسلام آباد غرب
۲	۲۳	۵۶	۵۶	۹	۱۷۲۲	پاوه
۰	۰	۲۸۶	۲۸۶	۳۱	۲۵۵۰	ثلث و بلاجان
۳	۳۰	۱۶	۱۶	۲	۲۸۵۲	جواترود
۲	۲۱	۱۳۴	۱۳۴	۱۵	۲۲۷۵	سرپل ذهاب
۴	۱۲	۲	۲	۲	۱۷۶۹	سنقر
۴	۱۹	۲۱	۲۱	۰	۱۹۳۷	صحنه
۰	۱۱	۵۴	۵۴	۳	۱۰۵۸	قصر شیرین
۱۸	۱۰۳	۱۰۰۹	۱۰۰۹	۲۷	۹۹۲۴	کرمانشاه
۰	۶	۱۴۸	۱۴۸	۲	۱۶۶۵	کنگاور
۳	۱۰	۱۳۵	۱۳۵	۱	۲۴۹۳	گیلانقرب
۲	۴۱	۴۹	۴۹	۴۹	۱۰۰۱	هرسین

۳ - بهره‌برداری‌های کشاورزی متعلق به اشخاص حقیقی برحسب نوع و سن بهره‌بردار

خاکوار معمولی غیرساکن		بهره‌بردار غیرساکن		خاکوار معمولی ساکن		جمع		سن بهره‌بردار
بی زمین	کل	بی زمین	کل	بی زمین	کل	بی زمین	کل	
۲۷۶۲	۲۷۶۲	۱۵۱	۳۷۲۵۱	۱۹۳۶۵	۱۰۲۸۴۸	۲۲۲۲۸	۱۴۲۸۶۱	جمع
۰	۰	۰	۶	۷	۲۹	۷	۳۵	کمتر از ۱۵ ساله
۹	۹	۱	۱۱۷	۱۰۰	۴۸۶	۱۱۰	۶۱۲	۱۵ - ۱۹ ساله
۷۶	۷۶	۹	۵۲۱	۶۳۵	۲۸۹۱	۷۲۰	۳۴۸۸	۲۰ - ۲۴ ساله
۲۱۲	۲۱۲	۲۱	۱۵۳۱	۱۸۷۸	۶۹۷۶	۲۱۱۳	۸۷۲۱	۲۵ - ۲۹ ساله
۳۰۴	۳۰۴	۲۱	۲۸۲۷	۲۸۹۶	۱۱۰۹۷	۳۳۲۱	۱۴۲۴۸	۳۰ - ۳۴ ساله
۳۰۶	۳۰۶	۲۳	۲۹۲۹	۲۴۸۲	۱۰۴۷۷	۲۸۱۲	۱۴۷۱۳	۳۵ - ۳۹ ساله
۲۶۱	۲۶۱	۱۸	۲۹۳۸	۲۶۸۶	۱۲۸۸۲	۳۰۶۶	۱۸۱۸۱	۴۰ - ۴۴ ساله
۲۸۲	۲۸۲	۱۷	۵۶۶۹	۲۰۱۵	۱۰۸۵۷	۲۳۱۵	۱۶۳۰۸	۴۵ - ۴۹ ساله
۳۲۳	۳۲۳	۸	۵۲۲۷	۱۶۷۸	۱۰۶۳۵	۲۰۰۹	۱۶۱۹۴	۵۰ - ۵۴ ساله
۱۷۰	۱۷۰	۴	۲۵۸۲	۹۰۶	۶۳۴۸	۱۰۸۰	۹۰۹۹	۵۵ - ۵۹ ساله
۲۶۷	۲۶۷	۸	۳۸۸۲	۱۴۰۳	۹۴۱۷	۱۶۷۸	۱۳۵۶۶	۶۰ - ۶۴ ساله
۱۴۷	۱۴۷	۶	۲۱۵۵	۸۶۴	۶۳۹۷	۱۰۱۷	۸۶۹۸	۶۵ - ۶۹ ساله
۱۸۰	۱۸۰	۱۰	۲۶۱۶	۱۰۱۹	۲۹۸۵	۱۲۰۹	۱۰۷۸۱	۷۰ - ۷۴ ساله

۵ - بهره‌برداری‌های کشاورزی متعلق به اشخاص حقیقی برحسب وضع سواد و مدرک تحصیلی بهره‌بردار و وسعت اراضی

باسواد برحسب مدرک تحصیلی					بی سواد	وسعت اراضی کشاورزی
فوق دیپلم و بالاتر غیرکشاورزی	فوق دیپلم و بالاتر کشاورزی	راهنمایی و متوسطه	ابتدایی و غیررسمی	جمع		
۲۱۰۷	۱۰۱۰	۲۲۲۹۸	۲۲۶۵۸	۷۰۰۷۳	۷۲۷۸۸	جمع
۱۴۴	۷۱	۲۲۰۷	۶۹۲۷	۱۰۲۷۰	۱۱۹۰۹	بلون زمین
۴۵۶	۲۰۳	۲۶۵۸	۴۰۵۱	۷۲۶۹	۶۵۰۴	جمع کمتر از ۱ هکتار
۱۳۰	۲۰	۵۳۲	۷۴۴	۱۲۳۵	۱۲۲۷	کمتر از ۰/۱ هکتار
۹۲	۱۲	۴۲۹	۵۴۲	۱۰۶۹	۸۵۵	۰/۱ تا کمتر از ۰/۲ هکتار
۱۲۵	۱۱۸	۸۰۵	۱۳۵۱	۲۲۹۸	۲۰۴۶	۰/۲ تا کمتر از ۰/۵ هکتار
۱۰۸	۲۷	۹۰۱	۱۵۱۵	۲۵۶۶	۲۳۷۶	۰/۵ تا کمتر از ۱ هکتار
۲۳۸	۳۶۰	۸۵۰۱	۱۶۹۱۵	۲۶۵۱۳	۲۷۵۲۷	جمع ۱ تا کمتر از ۵ هکتار
۳۱۳	۹۲	۲۲۸۷	۲۲۹۶	۶۸۸۸	۶۵۸۲	۱ تا کمتر از ۲ هکتار
۱۹۳	۹۸	۲۶۰۰	۲۹۶۵	۷۸۵۶	۸۱۶۱	۲ تا کمتر از ۳ هکتار
۱۴۰	۷۹	۱۶۹۵	۲۵۷۲	۵۲۸۷	۵۷۰۷	۳ تا کمتر از ۴ هکتار
۱۹۳	۹۰	۱۹۱۸	۲۰۸۲	۶۲۸۳	۷۰۷۵	۴ تا کمتر از ۵ هکتار
۶۰۵	۲۹۳	۶۷۶۶	۱۳۷۶۱	۲۲۳۲۶	۲۴۳۴۳	جمع ۵ تا کمتر از ۲۰ هکتار
۲۳۷	۱۱۵	۲۸۸۱	۶۱۰۲	۹۳۳۵	۱۰۲۰۲	۵ تا کمتر از ۷/۱۵ هکتار
۱۰۲	۴۵	۱۳۰۴	۲۹۵۵	۴۴۰۶	۵۰۵۰	۷/۱۵ تا کمتر از ۱۰ هکتار
۱۹۴	۹۸	۱۹۰۲	۲۲۳۸	۶۴۴۲	۶۹۷۸	۱۰ تا کمتر از ۱۵ هکتار
۷۳	۳۶	۶۷۷	۱۴۵۶	۲۲۴۲	۲۱۱۲	۱۵ تا کمتر از ۲۰ هکتار
۱۳۸	۶۷	۱۰۲۰	۱۷۹۷	۳۰۲۳	۳۳۶۸	جمع ۲۰ تا کمتر از ۵۰ هکتار
۶۴	۲۹	۵۰۷	۹۸۱	۱۵۸۱	۱۴۲۷	۲۰ تا کمتر از ۲۵ هکتار
۳۷	۳۷	۳۲۳	۵۴۳	۹۲۹	۶۷۵	۲۵ تا کمتر از ۳۵ هکتار
۲۸	۱۲	۱۹۰	۲۷۲	۵۱۲	۲۶۶	۳۵ تا کمتر از ۵۰ هکتار
۲۶	۱۵	۱۳۶	۱۸۶	۳۷۲	۱۳۹	جمع ۵۰ هکتار و بیشتر
۲۲	۱۲	۱۲۵	۱۶۲	۲۲۰	۱۲۳	۵۰ تا کمتر از ۱۰۰ هکتار
۴	۳	۱۷	۲۱	۴۵	۱۵	۱۰۰ تا کمتر از ۲۰۰ هکتار
.	.	۲	۳	۶	۱	۲۰۰ تا کمتر از ۵۰۰ هکتار
.	۵۰۰ تا کمتر از ۱۰۰۰ هکتار
.	۱۰۰۰ تا کمتر از ۲۰۰۰ هکتار
.	۲۰۰۰ هکتار و بیشتر

۶- بهره‌برداری‌های کشاورزی متعلق به اشخاص حقیقی برحسب وضع سواد و مدرک تحصیلی و سن بهره‌بردار

باسواد برحسب مدرک تحصیلی					بی سواد	سن بهره‌بردار
فوق دیپلم و بالاتر	فوق دیپلم و کشاورزی	راهنمایی و متوسطه	ابتدایی و غیررسمی	جمع		
۲۱۰۷	۱۰۱۰	۲۲۲۹۸	۲۴۶۵۸	۷۰۰۷۳	۷۲۷۸۸	جمع
-	-	۱۲	۲۰	۲۴	۱	کمتر از ۱۵ ساله
-	۴	۴۱۷	۱۵۳	۵۶۹	۴۳	۱۵ - ۱۹ ساله
۷۸	۱۳۸	۱۸۰۶	۱۱۷۲	۳۱۹۲	۲۹۲	۲۰ - ۲۴ ساله
۲۱۷	۱۶۰	۳۹۳۹	۳۴۵۰	۷۷۴۷	۹۷۵	۲۵ - ۲۹ ساله
۲۸۶	۱۶۵	۲۹۵۱	۶۳۲۱	۱۱۸۲۳	۲۹۲۶	۳۰ - ۳۴ ساله
۲۷۶	۱۷۶	۳۹۹۸	۶۶۷۹	۱۱۳۲۹	۳۲۸۲	۳۵ - ۳۹ ساله
۲۵۳	۱۶۶	۲۴۳۳	۷۶۱۳	۱۱۵۶۵	۴۶۱۶	۴۰ - ۴۴ ساله
۲۱۷	۱۱۳	۱۸۳۴	۶۷۹۳	۹۰۵۶	۷۲۵۲	۴۵ - ۴۹ ساله
۲۰۳	۶۲	۱۰۱۸	۴۸۶۸	۶۱۵۲	۱۰۰۲۱	۵۰ - ۵۴ ساله
۷۸	۱۵	۲۴۵	۲۳۱۲	۲۷۵۰	۶۳۲۹	۵۵ - ۵۹ ساله
۵۴	۱۹	۲۷۲	۲۱۹۳	۲۵۲۷	۱۱-۲۹	۶۰ - ۶۴ ساله
۲۲	۳	۱۳۲	۱۱۹۹	۱۳۵۷	۷۳۲۱	۶۵ - ۶۹ ساله
۱۸	۶	۸۸	۱۰۴۲	۱۱۷۶	۹۶۰۵	۷۰ - ۷۴ ساله
۲	-	۲۷	۴۶۶	۴۹۵	۳۴۱۸	۷۵ - ۷۹ ساله
۶	۱	۲۹	۲۵۴	۲۹۰	۳۹۱۲	۸۰ ساله و بیشتر

۷- بهره‌برداری‌های کشاورزی متعلق به اشخاص حقیقی برحسب جنس بهره‌بردار، بستگی با سرپرست خانوار و شهرستان

شهرستان	جمع		سرپرست		همسر		فرزند		سایر اعضا	
	مرد	زن	مرد	زن	مرد	زن	مرد	زن	مرد	زن
کرمانشاه	۱۳۷۷۶۰	۵۱۰۱	۱۳۶۸۸۶	۲۷۳۳	۳۹	۳۱۲	۷۷۲	۳۳	۶۳	۲۳
اسلام آباد غرب	۲۲۹۸۱	۶۲۸	۲۲۸۲۵	۵۹۲	۸	۲۸	۱۲۰	۴	۸	۲
پاوه	۷۳۶۷	۶۹۲	۷۳۱۴	۶۱۶	-	۶۶	۴۸	۴	۵	۶
تلات و باباجانی	۸۰۶۲	۴۲۶	۸۰۵۷	۴۱۰	۲	۱۴	۲	۲	-	-
چونگرد	۹۷۸۸	۳۵۲	۹۷۶۷	۲۲۵	-	۲۷	۲۰	۱	۱	۲
سرپل ذهاب	۸۸۹۶	۳۷۴	۸۷۸۱	۴۲۰	۱	۴۲	۱۱۱	۸	۲	۴
سنقر	۱۱۴۲۸	۳۰۲	۱۱۳۲۲	۲۹۱	۱	۱۲	۸۳	۱	۲	-
صحنه	۱۰۰۹۸	۴۲۲	۱۰۰۲۷	۴۱۷	۳	۱۴	۱۲	۱	۶	-
قصر شیرین	۲۰۹۱	۱۱۱	۲۰۵۹	۱۰۶	۱	۳	۳۱	۱	-	۱
کرمانشاه	۳۴۳۹۷	۹۲۷	۳۴۰۲۹	۸۳۴	۱۶	۷۷	۳۰۶	۱۰	۳۶	۶
کنگاور	۶۵۲۷	۱۶۸	۶۵۱۱	۱۶۰	۵	۸	۹	-	۲	-
گیلانغرب	۹۵۹۶	۳۸۰	۹۵۷۶	۳۶۹	-	۹	۱۹	۲	۱	-
هرسین	۶۵۷۸	۱۹۶	۶۵۶۸	۱۹۳	۲	۲	۸	-	-	۱

فصل دوم

کاربری اراضی کشاورزی

۸ - بهره‌برداری‌های کشاورزی برحسب نوع فعالیت و شهرستان

شهرستان	زراعت	باغداری ^(۱)	تولید گنخانه‌ای	پرورش ماهیان	پرورش زنبورعسل	پرورش دام بزرگ	پرورش دام کوچک	پرورش کرم ابریشم
کرمانشاه	۱۱۰۶۶۶	۴۰۴۸۷	۴۸	۶۲۷۱۰	۳۱۶۵	۴۲۰۲۳	۴۷۴۴۰	۱
اسلام آباد غرب	۱۹۸۴۲	۵۰۵۶	۱	۹۵۲۲	۱۴۷	۶۹۸۶	۷۰۹۸	-
پاوه	۱۴۶۲	۶۵۶۹	۰	۲۱۱۸	۵۲۳	۱۸۶۲	۲۱۲۲	-
ثلاث و باباجانی	۷۰۷۲	۱۷۰۲	۰	۳۱۴۱	۱۱۶	۱۷۱۹	۳۶۹۲	-
جوانرود	۸۵۷۷	۲۸۴۸	۳	۲۱۲۹	۲۸۶	۳۱۴۷	۲۲۶۲	-
سرپل ذهاب	۷۱۸۹	۲۴۳۵	۷	۴۱۱۲	۱۳۵	۲۱۶۰	۲۹۱۶	-
سنقر	۹۵۰۰	۴۹۵۶	۷	۵۷۸۶	۹۰۱	۲۲۳۹	۶۶۳۵	-
صحنه	۷۷۵۲	۴۷۲۴	۴	۵۸۲۵	۴۱۰	۶۱۹۸	۳۸۰۹	-
قصر شیرین	۱۸۷۲	۹۴۶	۲	۵۷۲	۱۴	۲۰۳	۴۰۷	-
کرمانشاه	۲۸۸۷۴	۵۶۶۴	۱۶	۱۷۷۰۴	۴۶۷	۱۱۰۴۷	۱۰۷۲۶	۱
کنگاور	۵۰۶۷	۲۱۶۵	۱	۳۱۹۵	۱۵۵	۱۸۶۰	۲۰۹۵	-
گیلانقرب	۸۲۱۵	۲۰۷۶	۰	۴۰۴۲	۲۹	۳۱۸۶	۳۰۲۶	-
هرسین	۵۱۲۲	۱۳۴۶	۷	۳۵۵۵	۷۴	۲۲۱۷	۲۴۲۹	-

(۱) بهره‌برداری‌هایی که باغ ندارند ولی درختان پراکنده دارند در اینجا، به عنوان بهره‌برداری دارای فعالیت باغداری به حساب آمدند.

۹ - تعداد و مساحت بهره‌برداری‌های با زمین برحسب شهرستان

شهرستان	کل		اراضی زراعی		باغ و قلمستان	
	تعداد	مساحت	تعداد	مساحت	تعداد	مساحت
کرمانشاه	۱۲۰۸۲۷	۷۵۱۰۱۲	۱۱۰۲۷۸	۷۲۹۷۷۷	۳۱۴۹۳	۴۱۲۲۵
اسلام آباد غرب	۲۰۸۲۲	۱۱۷۱۹۹	۱۹۸۲۲	۱۱۵۰۱۲	۴۴۲۷	۲۱۸۷
پاوه	۶۵۸۶	۳۷۳۶	۱۱۰۲	۹۸۲	۶۳۴۲	۲۷۵۴
ثلاث و باباجانی	۷۳۴۲	۲۶۲۴۴	۷۰۷۰	۳۵۵۳۱	۱۳۰۶	۸۱۳
جوانرود	۹۰۴۱	۵۵۸۰۰	۸۵۷۶	۵۲۲۵۰	۲۱۷۰	۱۵۵۰
سرپل ذهاب	۷۵۰۲	۳۲۰۷۷	۷۱۸۵	۳۰۹۸۸	۱۲۷۱	۱۰۸۹
سنقر	۹۹۶۲	۹۲۲۲۷	۹۵۰۰	۹۱۴۱۷	۴۷۳۴	۱۹۰۰
صحنه	۸۶۹۸	۳۹۴۶۷	۷۷۴۸	۳۵۶۲۲	۲۳۲۷	۲۸۲۵
قصر شیرین	۲۰۰۹	۲۲۹۱۷	۱۸۶۱	۲۱۴۷۱	۸۲۰	۱۴۴۶
کرمانشاه	۲۹۵۳۷	۲۴۹۰۳۹	۲۸۸۷۲	۲۴۵۹۹۵	۳۲۵۶	۲۰۴۴
کنگاور	۵۴۴۹	۳۱۶۹۲	۵۰۶۵	۳۰۶۴۶	۱۹۹۸	۱۰۵۸
گیلانقرب	۸۵۰۷	۴۰۲۹۱	۸۲۱۳	۳۹۷۷۲	۷۳۴	۵۱۹
هرسین	۵۲۵۱	۲۹۱۲۱	۵۱۴۲	۲۸۰۷۱	۱۰۱۰	۱۰۵۰

۱۰ - تعداد و مساحت بهره‌برداری‌های با زمین برحسب وسعت اراضی کشاورزی (بهره‌برداری - هکتار)

باغ و قلمستان		اراضی زراعی		کل		وسعت اراضی کشاورزی
مساحت	تعداد	مساحت	تعداد	مساحت	تعداد	
۲۱۲۳۵	۳۱۲۹۳	۷۲۹۷۷۷	۱۱۰۲۳۸	۷۵۱۰۱۲	۱۲۰۸۲۷	جمع
۲۲۵۴	۹۵۱۴	۲۶۲۵	۵۵۱۷	۲۸۷۹	۱۳۹۵۲	جمع کمتر از ۱ هکتار
۹۲۰	۲۶۹۱	۶	۱۵۶	۱۲۶	۲۷۰۲	کمتر از ۰/۱ هکتار
۲۱۹	۱۷۹۲	۲۱	۲۲۲	۲۴۱	۱۹۳۹	۰/۱ تا کمتر از ۰/۲ هکتار
۸۰۶	۲۸۹۹	۵۲۱	۱۷۵۱	۱۳۲۷	۴۳۵۵	۰/۲ تا کمتر از ۰/۱۵ هکتار
۱۱۰۹	۲۲۱۰	۲۰۵۶	۲۲۸۷	۲۱۶۵	۴۹۵۲	۰/۱۵ تا کمتر از ۱ هکتار
۷۲۰۴	۱۰۸۳۲	۱۳۲۶۶۰	۵۲۰۶۸	۱۳۹۸۶۴	۵۶۱۰۰	جمع ۱ تا کمتر از ۵ هکتار
۲۲۰۶	۲۴۷۰	۱۲۹۹۶	۱۲۱۱۹	۱۶۳۰۲	۱۳۴۹۹	۱ تا کمتر از ۲ هکتار
۱۸۷۳	۲۸۶۸	۳۲۰۹۷	۱۵۵۹۸	۳۳۹۷۰	۱۶۰۲۹	۲ تا کمتر از ۳ هکتار
۱۵۸۳	۲۴۰۴	۳۳۴۰۳	۱۱۰۶۶	۳۴۹۸۶	۱۱۲۰۷	۳ تا کمتر از ۴ هکتار
۱۴۴۱	۲۲۰۹	۵۳۱۶۴	۱۳۲۸۲	۵۴۶۰۶	۱۳۳۶۵	۴ تا کمتر از ۵ هکتار
۸۷۰۳	۹۷۸۹	۴۱۰۶۶۴	۴۶۷۳۷	۴۱۱۳۶۸	۴۶۸۱۲	جمع ۵ تا کمتر از ۲۰ هکتار
۲۰۲۱	۲۹۶۷	۱۱۲۳۸۹	۱۹۵۰۶	۱۱۵۹۱۰	۱۹۵۵۳	۵ تا کمتر از ۷/۱۵ هکتار
۱۸۲۶	۲۱۲۲	۷۶۶۱۶	۹۴۵۵	۷۸۴۴۲	۹۹۶۴	۷/۱۵ تا کمتر از ۱۰ هکتار
۲۵۷۸	۲۶۴۱	۱۵۱۲۳۳	۱۳۲۲۰	۱۵۲۰۱۱	۱۳۴۳۱	۱۰ تا کمتر از ۱۵ هکتار
۱۲۷۹	۱۰۵۶	۷۰۲۲۶	۴۲۵۸	۷۱۵۰۵	۴۳۶۴	۱۵ تا کمتر از ۲۰ هکتار
۱۸۲۳	۱۱۱۲	۱۴۰۰۵۰	۵۶۰۲	۱۴۱۸۷۴	۵۴۰۶	جمع ۲۰ تا کمتر از ۵۰ هکتار
۷۶۵	۵۵۲	۶۳۱۷۳	۳۰۱۲	۶۳۹۲۸	۳۰۱۴	۲۰ تا کمتر از ۲۵ هکتار
۷۱۲	۴۹۲	۴۵۹۵۶	۱۶۰۸	۴۶۶۶۹	۱۶۱۱	۲۵ تا کمتر از ۳۵ هکتار
۳۶۵	۱۶۸	۳۰۹۲۲	۷۸۱	۳۱۲۶۷	۷۸۱	۳۵ تا کمتر از ۵۰ هکتار
۱۲۵۰	۱۲۶	۴۳۷۷۷	۵۵۳	۴۵۰۲۷	۵۵۷	جمع ۵۰ هکتار و بیشتر
۵۷۴	۱۱۷	۲۸۲۸۶	۴۶۳	۲۸۹۶۰	۴۶۵	۵۰ تا کمتر از ۱۰۰ هکتار
۵۶	۱۹	۸۸۵۵	۷۳	۸۹۱۱	۷۳	۱۰۰ تا کمتر از ۲۰۰ هکتار
۵۹۰	۸	۲۸۶۶	۱۵	۲۴۵۵	۱۶	۲۰۰ تا کمتر از ۵۰۰ هکتار
۳۰	۲	۱۱۷۰	۲	۱۲۰۰	۲	۵۰۰ تا کمتر از ۱۰۰۰ هکتار
.	.	۱۵۰۰	۱	۱۵۰۰	۱	۱۰۰۰ تا کمتر از ۲۰۰۰ هکتار
.	۲۰۰۰ هکتار و بیشتر

۱۱ - تعداد و مساحت بهره‌برداری‌های با زمین برحسب سن بهره‌بردار (بهره‌برداری - هکتار)

باغ و قلمستان		اراضی زراعی		کل		سن بهره‌بردار
مساحت	تعداد	مساحت	تعداد	مساحت	تعداد	
۲۰۱۱۰	۳۱۲۱۸	۷۲۱۲۸۱	۱۱۰۱۲۴۶	۷۴۱۳۹۱	۱۴۰۵۸۲	جمع
//	۲	۲۷۹	۲۷	۲۷۹	۲۸	کمتر از ۱۵ ساله
۴۴	۹۸	۲۴۹۸	۴۷۵	۲۵۴۲	۵۰۲	۱۵ - ۱۹ ساله
۲۹۱	۵۴۵	۱۲۸۸۶	۲۴۲۷	۱۴۱۷۷	۲۷۴۸	۲۰ - ۲۴ ساله
۸۱۱	۱۲۷۶	۲۲۴۲۹	۶۱۷۹	۲۳۲۲۰	۶۶۰۸	۲۵ - ۲۹ ساله
۱۵۰۴	۲۲۹۸	۵۵۵۱۹	۱۰۲۴۶	۵۷۰۲۳	۱۱۰۲۸	۳۰ - ۳۴ ساله
۱۵۲۵	۲۶۳۱	۶۱۹۱۲	۱۰۹۲۹	۶۲۳۳۸	۱۱۹۰۱	۳۵ - ۳۹ ساله
۲۴۸۲	۳۷۴۲	۸۲۵۶۶	۱۲۷۲۹	۸۵۸۴۷	۱۵۱۱۶	۴۰ - ۴۴ ساله
۲۴۰۶	۳۷۰۸	۸۲۰۹۰	۱۲۶۳۴	۸۴۴۹۷	۱۲۹۹۳	۴۵ - ۴۹ ساله
۲۵۶۵	۲۹۰۴	۸۷۶۸۰	۱۲۸۴۷	۹۰۲۴۵	۱۴۱۸۵	۵۰ - ۵۴ ساله
۱۶۰۴	۲۳۱۲	۵۲۴۵۷	۷۳۳۸	۵۴۰۶۱	۸۰۱۹	۵۵ - ۵۹ ساله
۲۲۰۹	۳۶۱۸	۷۷۸۷۲	۱۰۹۰۲	۸۰۰۸۴	۱۱۸۸۹	۶۰ - ۶۴ ساله
۱۶۶۰	۲۴۰۴	۵۲۴۴۸	۶۹۰۹	۵۴۱۰۹	۷۶۸۱	۶۵ - ۶۹ ساله
۱۸۹۸	۲۸۲۴	۶۴۸۵۲	۸۶۵۵	۶۶۷۵۱	۹۵۷۲	۷۰ - ۷۴ ساله
۶۷۱	۱۰۹۰	۲۵۳۱۲	۳۱۲۹	۲۵۹۸۲	۳۲۷۲	۷۵ - ۷۹ ساله
۶۲۸	۹۶۲	۲۸۲۷۹	۳۵۰۰	۲۹۱۱۷	۳۸۱۹	۸۰ ساله و بیشتر

۱۲ - تعداد و مساحت بهره‌برداری‌های با زمین آبی برحسب شهرستان (بهره‌برداری - هکتار)

باغ و قلمستان آبی		اراضی زراعی آبی		کل		شهرستان
مساحت	تعداد	مساحت	تعداد	مساحت	تعداد	
۱۹۵۸۷	۳۰۴۲۱	۱۲۱۵۲۵	۲۵۶۸۲	۱۶۱۱۳۲	۶۲۷۲۷	کرمانشاه
۲۱۴۲	۳۳۰	۹۵۱۷	۲۹۱۴	۱۱۶۴۹	۶۶۵۲	اسلام آباد غرب
۲۲۲۹	۵۹۹۰	۴۴۹	۷۹۸	۲۶۹۸	۶۱۶۳	پاوه
۷۹۲	۱۲۹۰	۱۰۸۲	۷۴۵	۱۸۷۴	۱۶۶۶	نلات و باباجانی
۹۲۴	۱۷۵۱	۹۱۵۵	۲۴۵۹	۱۰۰۸۸	۲۵۱۳	جوانرود
۱۰۸۷	۱۲۷۰	۱۲۹۹۶	۳۷۷۸	۱۴۰۸۳	۴۳۲۷	سرپل ذهاب
۱۷۰۳	۴۶۶۳	۱۷۷۱۴	۷۲۸۴	۱۹۴۱۷	۸۴۶۱	سنقر
۳۷۶۵	۴۳۲۰	۱۴۸۲۸	۶۱۸۵	۱۷۶۰۳	۷۶۵۸	صحنه
۱۲۶۵	۸۱۹	۲۸۴۰	۹۳۵	۵۲۸۵	۱۳۱۲	قصر شیرین
۲۹۴۲	۳۲۱۷	۶۶۳۹۲	۱۰۴۶۸	۶۸۳۳۶	۱۲۱۱۸	کرمانشاه
۹۹۹	۱۹۸۲	۱۰۷۴۶	۳۶۶۶	۱۱۷۴۶	۲۳۷۲	کنگاور
۲۹۵	۷۲۳	۶۰۱۴	۲۱۷۲	۶۵۰۹	۲۷۰۷	گیلانقرب
۱۰۴۴	۱۰۰۸	۹۷۹۹	۳۴۰۰	۱۰۸۴۳	۳۷۷۲	هرسین

۱۳ - تعداد و مساحت بهره‌برداری‌های یا زمین دیم برحسب شهرستان (بهره‌برداری - هکتار)

شهرستان	کل		اراضی زراعی دیم		باغ و قلمستان دیم	
	تعداد	مساحت	تعداد	مساحت	تعداد	مساحت
کرمانشاه	۹۸۸۰۶	۵۸۹۸۷۹	۹۷۲۶۲	۵۸۸۲۳۲	۲۲۹۳	۱۶۶۸
اسلام آباد غرب	۱۹۱۷۷	۱۰۵۵۵۰	۱۹۱۷۳	۱۰۵۴۹۵	۴۴	۵۶
پاوه	۱۸۶۷	۱۰۳۸	۴۴۹	۵۲۳	۱۵۱۳	۵۰۴
ثلاث و باباجانی	۶۹۵۳	۳۲۲۷۰	۶۹۳۹	۳۲۲۴۹	۲۱	۲۲
جوئورد	۷۹۸۲	۴۵۷۱۲	۷۸۹۶	۴۵۰۹۵	۵۹۴	۶۱۶
سرپل ذهاب	۵۲۳۹	۱۷۹۹۴	۵۲۳۸	۱۷۹۹۲	۲	۵
سنقر	۸۹۴۸	۷۳۹۱۰	۸۹۳۶	۷۳۷۱۲	۱۸۸	۱۹۸
صحنه	۶۱۱۲	۲۳۸۶۲	۶۱۰۱	۲۳۸۰۵	۳۲	۵۹
قصر شیرین	۱۴۱۰	۱۷۶۳۲	۱۴۰۹	۱۷۶۳۱	۱	۵
کرمانشاه	۲۶۳۵۵	۱۹۹۷۰۳	۲۶۳۵۱	۱۹۹۶۰۰	۵۴	۱۰۳
کنگاور	۳۷۶۴	۱۹۹۴۸	۳۷۶۳	۱۹۸۸۹	۲۶	۵۹
گیلاتنرب	۷۴۳۰	۳۳۷۸۱	۷۴۳۰	۳۳۷۵۷	۱۲	۲۲
هرسین	۳۵۶۷	۱۸۲۷۸	۳۵۶۷	۱۸۲۷۳	۵	۵

۱۴ - تعداد و مساحت بهره‌برداری‌های دارای اراضی زراعی برحسب شهرستان (بهره‌برداری - هکتار)

شهرستان	کل		زیرکشت		آبش	
	تعداد	مساحت	تعداد	مساحت	تعداد	مساحت
کرمانشاه	۱۱۰۳۷۸	۷۲۹۷۷۷	۱۰۸۲۷۳	۶۶۱۳۵۶	۱۸۶۶۴	۶۸۳۲۱
اسلام آباد غرب	۱۹۸۴۲	۱۱۵۰۱۲	۱۹۶۵۹	۱۱۲۱۰۳	۱۵۷۳	۲۹۰۹
پاوه	۱۱۰۲	۹۸۲	۹۰۹	۶۳۹	۳۸۱	۳۴۳
ثلاث و باباجانی	۷۰۷۰	۳۵۵۴۱	۶۹۶۴	۳۴۵۳۶	۳۹۹	۹۹۵
جوئورد	۸۵۷۶	۵۲۲۵۰	۸۴۵۶	۵۲۱۱۸	۵۹۴	۱۱۳۲
سرپل ذهاب	۷۱۸۵	۳۰۹۸۸	۷۰۸۵	۲۹۸۹۳	۵۲۱	۱۰۹۵
سنقر	۹۵۰۰	۹۱۴۲۷	۹۴۴۵	۷۵۱۲۰	۳۸۰۷	۱۶۳۰۷
صحنه	۷۷۴۸	۳۵۶۴۲	۷۶۳۰	۳۰۵۹۰	۲۲۹۱	۵۰۵۲
قصر شیرین	۱۸۶۱	۲۱۳۷۱	۱۵۵۶	۱۳۴۷۰	۸۱۵	۸۰۰۱
کرمانشاه	۲۸۸۷۲	۲۴۵۹۹۵	۲۸۴۵۰	۲۲۰۵۲۲	۵۸۰۸	۲۵۴۷۳
کنگاور	۵۰۶۵	۳۰۶۳۶	۴۹۶۸	۲۷۴۸۲	۱۳۶۴	۳۱۵۳
گیلاتنرب	۸۳۱۳	۳۹۷۷۲	۸۲۳۷	۳۷۳۵۸	۶۸۱	۲۴۱۴
هرسین	۵۱۲۲	۲۸۰۷۱	۵۱۲۰	۲۶۶۲۵	۴۳۱	۱۴۴۷

۱۵ - تعداد و مساحت بهره‌برداری‌های دارای اراضی زراعی برحسب وسعت اراضی کشاورزی (بهره‌برداری - هکتار)

آیش		زیرکشت		کل		وسعت اراضی کشاورزی
مساحت	تعداد	مساحت	تعداد	مساحت	تعداد	
۶۸۳۲۱	۱۸۶۶۴	۶۶۱۴۵۶	۱۰۸۲۷۲	۷۲۹۶۷۷	۱۱-۲۷۸	جمع
۱۹۰	۵۷۷	۲۴۲۵	۵۱۲۸	۲۶۲۵	۵۵۱۷	جمع کمتر از ۱ هکتار
۲	۴۱	۵	۱۲۲	۶	۱۵۶	کمتر از ۰/۱ هکتار
۴	۲۷	۱۷	۱۸۷	۲۱	۲۲۴	۰/۱ تا کمتر از ۰/۲ هکتار
۲۹	۱۵۶	۵۰۲	۱۶۲۹	۵۲۱	۱۷۵۱	۰/۲ تا کمتر از ۰/۵ هکتار
۱۲۶	۲۲۲	۱۹۱۰	۲۱۹۹	۲۰۵۶	۲۳۸۷	۰/۵ تا کمتر از ۱ هکتار
۶۷۶۲	۵۴۵۶	۱۴۵۱۹۹	۵۱۰۳۹	۱۳۲۶۶۰	۵۲۰۶۸	جمع ۱ تا کمتر از ۵ هکتار
۷۷۱	۹۹۸	۱۳۲۲۵	۱۱۶۸۶	۱۳۹۹۶	۱۲۱۱۹	۱ تا کمتر از ۲ هکتار
۱۴۶۴	۱۴۰۲	۳۰۶۲۳	۱۵۳۰۴	۳۲۰۹۷	۱۵۵۹۸	۲ تا کمتر از ۳ هکتار
۱۷۱۹	۱۳۷۹	۳۱۶۸۳	۱۰۹۳۱	۳۳۲۰۳	۱۱۰۶۶	۳ تا کمتر از ۴ هکتار
۷۸۰۷	۱۶۷۷	۵۰۳۵۷	۱۳۱۱۹	۵۳۱۶۶	۱۳۲۸۴	۴ تا کمتر از ۵ هکتار
۳۵۱۳۱	۱۰۵۸۶	۳۷۵۵۳۳	۴۶۲۸۴	۲۱۰۶۶۴	۲۶۷۲۷	جمع ۵ تا کمتر از ۲۰ هکتار
۷۵۷۰	۳۵۴۵	۱۰۴۸۱۹	۱۹۳۱۹	۱۱۲۳۸۹	۱۹۵۰۴	۵ تا کمتر از ۷/۱۵ هکتار
۶۰۷۲	۲۱۳۴	۷۰۵۴۳	۹۳۸۶	۷۶۶۱۶	۹۴۵۵	۷/۱۵ تا کمتر از ۱۰ هکتار
۱۳۷۰۵	۳۵۲۰	۱۳۷۷۲۸	۱۳۳۶۷	۱۵۱۴۳۳	۱۳۴۲۰	۱۰ تا کمتر از ۱۵ هکتار
۷۷۸۲	۱۴۸۶	۴۴۴۴۳	۴۳۱۷	۷۰۲۲۶	۴۳۵۸	۱۵ تا کمتر از ۲۰ هکتار
۱۶۱۱۳	۱۴۸۰	۱۲۳۹۱۸	۵۳۶۹	۱۲۰۰۵۰	۵۴۰۲	جمع ۲۰ تا کمتر از ۵۰ هکتار
۶۱۳۲	۸۹۸	۵۷۰۲۱	۳۰۰۰	۶۳۱۷۳	۳۰۱۳	۲۰ تا کمتر از ۲۵ هکتار
۵۸۴۴	۵۸۷	۲۰۱۱۹	۱۵۸۹	۴۵۹۵۶	۱۶۰۸	۲۵ تا کمتر از ۳۵ هکتار
۴۱۵۷	۳۲۵	۲۶۷۶۵	۷۸۰	۳۰۹۲۲	۷۸۱	۳۵ تا کمتر از ۵۰ هکتار
۱۰۱۰۶	۲۶۵	۳۳۶۷۱	۵۳۲	۲۳۷۷۷	۵۵۲	جمع ۵۰ هکتار و بیشتر
۴۷۱۱	۲۱۴	۲۴۶۷۶	۴۵۵	۲۸۲۸۶	۴۶۲	۵۰ تا کمتر از ۱۰۰ هکتار
۱۴۲۹	۳۴	۷۴۲۶	۷۳	۸۸۵۵	۷۳	۱۰۰ تا کمتر از ۲۰۰ هکتار
۱۸۳۶	۱۴	۲۰۲۰	۱۴	۳۸۶۶	۱۵	۲۰۰ تا کمتر از ۵۰۰ هکتار
۶۳۰	۲	۵۴۰	۲	۱۱۷۰	۲	۵۰۰ تا کمتر از ۱۰۰۰ هکتار
۱۵۰۰	۱	۰	۰	۱۵۰۰	۱	۱۰۰۰ تا کمتر از ۲۰۰۰ هکتار
۰	۰	۰	۰	۰	۰	۲۰۰۰ هکتار و بیشتر

۱۶- تعداد و مساحت بهره‌برداری‌های دارای اراضی زراعی برحسب وسعت اراضی زراعی (بهره‌برداری - هکتار)

آیش		زیرکشت		کل		وسعت اراضی زراعی
مساحت	تعداد	مساحت	تعداد	مساحت	تعداد	
۶۸۳۲۱	۱۸۶۶۲	۶۶۱۴۵۶	۱۰۸۴۷۲	۷۲۹۷۷۷	۱۱۰۲۷۸	جمع
۲۱۹	۶۵۰	۲۷۱۶	۵۶۷۰	۲۹۲۵	۶۰۸۸	جمع کمتر از ۱ هکتار.....
۳	۶۶	۱۱	۲۹۲	۱۲	۳۲۲	کمتر از ۰/۱ هکتار
۶	۵۴	۲۷	۲۴۰	۳۳	۲۸۴	۰/۱ تا کمتر از ۰/۲ هکتار.....
۵۵	۲۰۱	۵۸۶	۱۷۹۲	۶۴۰	۱۹۳۹	۰/۲ تا کمتر از ۰/۵ هکتار.....
۱۵۶	۲۲۹	۲۰۹۲	۳۲۶۲	۲۲۲۸	۲۵۲۲	۰/۵ تا کمتر از ۱ هکتار.....
۷۰۳۷	۵۵۱۰	۱۲۸۸۰۳	۵۱۳۳۲	۱۲۵۸۲۰	۵۲۳۲۸	جمع ۱ تا کمتر از ۵ هکتار
۸۴۴	۱۰۵۷	۱۳۷۷۸	۱۱۸۹۶	۱۲۶۲۲	۱۲۳۲۸	۱ تا کمتر از ۲ هکتار.....
۱۵۸۷	۱۲۶۵	۳۱۴۸۷	۱۵۴۸۸	۲۳۰۷۴	۱۵۷۸۷	۲ تا کمتر از ۳ هکتار.....
۱۷۵۳	۱۳۷۶	۲۲۱۷۹	۱۰۸۵۳	۲۳۹۳۲	۱۰۹۶۹	۳ تا کمتر از ۴ هکتار.....
۲۸۵۳	۱۶۸۲	۵۱۳۵۸	۱۳۹۹۵	۵۴۲۱۱	۱۳۳۵۴	۴ تا کمتر از ۵ هکتار.....
۳۵۰۷۳	۱۰۴۲۸	۳۷۳۱۵۹	۴۵۵۶۶	۲۰۸۹۳۲	۴۵۸۱۴	جمع ۵ تا کمتر از ۲۰ هکتار
۷۶۹۲	۳۵۳۱	۱۰۵۵۲۵	۱۹۰۸۷	۱۱۳۲۲۷	۱۹۲۶۴	۵ تا کمتر از ۷/۵ هکتار.....
۶۰۸۱	۲۰۸۹	۶۹۷۳۰	۹۱۳۰	۷۵۸۱۱	۹۱۹۱	۷/۵ تا کمتر از ۱۰ هکتار.....
۱۲۶۵۳	۳۶۷۷	۱۳۷۲۳۰	۱۲۱۶۱	۱۵۰۸۸۲	۱۳۲۱۱	۱۰ تا کمتر از ۱۵ هکتار.....
۷۶۶۸	۱۳۴۰	۶۱۳۶۶	۲۱۸۸	۶۹۰۱۲	۴۲۲۸	۱۵ تا کمتر از ۲۰ هکتار.....
۱۵۹۱۷	۱۷۳۵	۱۲۲۵۸۲	۵۲۶۹	۱۲۸۵۰۱	۵۳۰۱	جمع ۲۰ تا کمتر از ۵۰ هکتار.....
۶۰۴۰	۸۲۷	۵۶۹۷۲	۲۹۶۸	۶۲۰۱۲	۲۹۸۰	۲۰ تا کمتر از ۲۵ هکتار.....
۵۷۷۵	۵۶۸	۲۹۲۶۲	۱۵۴۵	۲۵۲۲۹	۱۵۶۴	۲۵ تا کمتر از ۳۵ هکتار.....
۲۱۰۲	۳۲۰	۲۶۱۴۸	۷۵۷	۲۰۴۵۰	۷۵۸	۳۵ تا کمتر از ۵۰ هکتار.....
۱۰۰۷۴	۲۶۱	۳۳۳۹۵	۵۲۷	۴۳۵۶۹	۵۲۷	جمع ۵۰ هکتار و بیشتر.....
۴۶۷۹	۲۱۰	۲۳۴۹۹	۲۲۸	۲۸۱۷۸	۴۵۶	۵۰ تا کمتر از ۱۰۰ هکتار.....
۱۵۲۹	۳۵	۷۴۲۶	۷۳	۸۹۵۵	۷۲	۱۰۰ تا کمتر از ۲۰۰ هکتار.....
۱۷۲۶	۱۳	۲۰۳۰	۱۴	۳۷۶۶	۱۴	۲۰۰ تا کمتر از ۵۰۰ هکتار.....
۶۲۰	۲	۵۴۰	۲	۱۱۷۰	۲	۵۰۰ تا کمتر از ۱۰۰۰ هکتار.....
۱۵۰۰	۱	.	.	۱۵۰۰	۱	۱۰۰۰ تا کمتر از ۲۰۰۰ هکتار.....
.	۲۰۰۰ هکتار و بیشتر.....

۱۷ - تعداد و مساحت بهره‌برداری‌های دارای اراضی زراعی برحسب سن بهره‌بردار (بهره‌برداری - هکتار)

آیش		زیرکشت		کل		سن بهره‌بردار
مساحت	تعداد	مساحت	تعداد	مساحت	تعداد	
۶۴۳۵۰	۱۸۶۰۶	۶۵۶۹۳۱	۱۰۸۳۶۲	۷۲۱۲۸۱	۱۱۰۱۲۶	جمع
۷۶	۵	۲۰۳	۲۶	۲۷۹	۲۷	کمتر از ۱۵ ساله
۱۷۵	۷۱	۲۳۲۳	۲۷۲	۲۴۹۸	۴۷۵	۱۵-۱۹ ساله
۱۱۹۲	۴۰۱	۱۲۶۹۲	۲۵۸۲	۱۳۸۸۴	۲۶۲۷	۲۰-۲۴ ساله
۲۵۳۴	۸۹۸	۲۹۸۹۴	۶۰۷۱	۳۲۴۲۹	۶۱۷۹	۲۵-۲۹ ساله
۴۲۷۸	۱۳۹۹	۵۱۲۲۰	۱۰۰۸۰	۵۵۵۱۹	۱۰۲۴۶	۳۰-۳۴ ساله
۵۵۱۷	۱۵۹۰	۵۶۳۹۶	۱۰۷۱۹	۶۱۹۱۲	۱۰۹۲۹	۳۵-۳۹ ساله
۷۷۲۱	۲۰۶۲	۷۵۸۲۵	۱۳۵۲۳	۸۲۵۶۶	۱۳۷۴۹	۴۰-۴۴ ساله
۷۴۵۸	۲۰۵۸	۷۴۶۳۳	۱۲۲۷۶	۸۲۰۹۰	۱۲۶۲۴	۴۵-۴۹ ساله
۸۰۲۵	۲۲۰۵	۷۹۶۵۴	۱۲۶۴۲	۸۷۶۸۰	۱۲۸۲۷	۵۰-۵۴ ساله
۴۹۴۲	۱۲۵۰	۴۷۵۱۴	۷۲۰۷	۵۲۴۵۷	۷۲۳۸	۵۵-۵۹ ساله
۷۱۳۵	۲۰۵۱	۷۰۷۲۹	۱۰۷۷۲	۷۷۸۷۴	۱۰۹۰۲	۶۰-۶۴ ساله
۵۰۰۶	۱۲۴۱	۴۷۴۴۲	۶۸۲۱	۵۲۴۴۸	۶۹۰۹	۶۵-۶۹ ساله
۵۵۹۲	۱۶۹۵	۵۹۲۶۱	۸۵۳۸	۶۴۸۵۳	۸۶۵۵	۷۰-۷۴ ساله
۲۴۳۵	۶۳۹	۲۲۸۷۷	۴۰۸۸	۲۵۳۱۲	۳۱۲۹	۷۵-۷۹ ساله
۲۲۶۲	۶۳۹	۲۶۲۱۶	۳۴۴۲	۲۸۴۷۹	۳۵۰۰	۸۰ ساله و بیشتر

۱۸ - تعداد و مساحت بهره‌برداری‌های دارای اراضی زراعی آبی برحسب شهرستان (بهره‌برداری - هکتار)

آیش		زیرکشت		کل		شهرستان
مساحت	تعداد	مساحت	تعداد	مساحت	تعداد	
۲۰۲۲۶	۸۵۵۰	۱۲۱۳۰۹	۲۳۱۶۸	۱۴۱۵۲۵	۴۵۶۸۴	کرمانشاه
۲۰۲۴	۱۳۰۴	۷۲۸۲	۲۳۵۶	۹۵۱۷	۳۹۱۲	اسلام آباد غرب
۱۲۸	۲۱۰	۲۲۱	۶۸۶	۲۲۹	۷۹۸	پاوه
۹۷	۱۲۰	۹۸۶	۶۵۴	۱۰۸۲	۷۴۵	تلاش و باناجانی
۱۲۸	۱۳۶	۹۰۰۷	۲۱۸۵	۹۱۵۵	۲۲۵۹	جواترود
۲۶۴	۱۲۴	۱۲۷۲۲	۳۷۳۲	۱۲۹۹۶	۳۷۷۸	سرپل ذهاب
۱۳۰۹	۹۲۱	۱۶۴۰۵	۷۲۸۸	۱۷۷۱۴	۷۳۸۴	سنقر
۸۸۴	۸۰۴	۱۲۹۵۲	۶۰۷۱	۱۲۸۲۸	۶۱۸۵	صحنه
۱۰۷۰	۲۵۸	۳۷۷۰	۷۲۶	۲۸۴۰	۹۳۵	قصر شیرین
۱۲۶۶۷	۳۵۴۰	۲۲۷۲۸	۹۴۹۷	۳۶۳۹۴	۱۰۴۶۸	کرمانشاه
۱۱۲۳	۷۹۳	۹۶۱۴	۳۴۷۱	۱۰۷۲۶	۴۶۴۶	کنگاور
۱۲۱	۸۳	۵۸۸۲	۲۱۲۶	۶۰۱۴	۲۱۷۲	گیلانقرب
۳۷۱	۲۳۹	۹۲۲۷	۳۳۷۷	۹۷۹۹	۳۴۰۰	هرسین

۱۹- مساحت اراضی زراعی بهره‌برداری‌ها به تفکیک آبی و دیم برحسب شهرستان (بهره‌برداری - هکتار)

شهرستان	جمع		فقط آبی	
	تعداد	مساحت	تعداد	مساحت
کرمانشاه	۱۱۰۲۷۸	۷۲۹۷۷۷	۱۳۰۱۶	۵۰۱۹۰
اسلام آباد غرب	۱۹۸۳۲	۱۱۵۰۱۲	۶۶۹	۱۵۵۵
پاوه	۱۱۰۲	۹۸۲	۶۵۲	۳۵۰
ثلاث و پهلجانی	۷۰۷۰	۳۵۵۳۱	۱۲۱	۱۷۵
جوانرود	۸۵۷۶	۵۲۲۵۰	۶۸۰	۲۴۰۷
سرپل ذهاب	۷۱۸۵	۳۰۹۸۸	۱۹۲۸	۶۶۸۷
سنقر	۹۵۰۰	۹۱۴۲۷	۵۶۵	۲۰۴۹
صحنه	۷۷۲۸	۲۵۶۴۲	۱۶۴۷	۲۹۴۲
قصر شیرین	۱۸۶۱	۳۱۲۷۱	۴۵۲	۲۲۹۴
کرمانشاه	۲۸۸۷۴	۲۳۵۹۹۵	۲۵۲۴	۱۶۶۴۸
کنگاور	۵۰۶۵	۳۰۶۳۶	۱۳۰۲	۴۹۷۳
گیلانغرب	۸۳۱۳	۳۹۷۷۲	۸۸۲	۲۸۸۶
هرسین	۵۱۴۲	۲۸۰۷۱	۱۵۷۴	۲۹۲۵

شهرستان	فقط دیم		آبی و دیم توأم		
	تعداد	مساحت	مساحت		تعداد
			آبی	جمع	
کرمانشاه	۶۴۵۹۴	۴۰۴۲۲۶	۲۷۴۶۶۱	۲۷۴۶۶۱	۲۷۴۶۶۱
اسلام آباد غرب	۱۵۹۲۸	۸۸۰۸۸	۲۲۴۵	۲۵۳۶۹	۲۲۴۵
پاوه	۳۰۲	۲۶۲	۱۴۴	۲۶۸	۱۴۴
ثلاث و پهلجانی	۶۲۲۵	۲۲۲۰۹	۶۲۲	۳۱۴۷	۶۲۲
جوانرود	۶۲۱۷	۳۲۶۵۰	۱۵۷۹	۱۵۹۹۹	۱۵۷۹
سرپل ذهاب	۳۴۰۷	۱۲۵۶۴	۱۸۳۰	۱۱۷۳۷	۱۸۳۰
سنقر	۳۱۱۶	۱۵۸۴۰	۶۸۲۰	۷۳۵۳۸	۶۸۲۰
صحنه	۱۵۶۳	۷۹۶۱	۲۵۳۹	۲۳۷۶۷	۲۵۳۹
قصر شیرین	۹۲۷	۱۳۲۵۸	۴۸۲	۵۸۲۰	۴۸۲
کرمانشاه	۱۸۴۰۶	۱۵۳۲۷۷	۷۷۰۷۰	۲۹۷۴۷	۷۷۰۷۰
کنگاور	۱۴۱۹	۸۴۸۹	۲۳۴۲	۱۷۱۷۴	۲۳۴۲
گیلانغرب	۶۱۴۱	۲۷۶۸۰	۱۲۹۰	۲۱۳۰	۱۲۹۰
هرسین	۱۷۴۲	۱۰۷۶۶	۱۸۲۵	۱۲۳۷۰	۱۸۲۵

۲۰- تعداد و مساحت باغ و قلمستان بهره‌برداری‌ها برحسب شهرستان (بهره‌برداری - هکتار)

مجمولات دائمی غیر مشمر		مجمولات دائمی مشمر		کل		شهرستان
مساحت	تعداد	مساحت	تعداد	مساحت	تعداد	
۲۲۱۵	۳۴۷۱	۱۹۰۲۰	۲۹۵۹۸	۲۱۲۳۵	۳۱۳۶۳	کرمانشاه
۷۶	۲۱۸	۲۱۱۱	۲۲۷۲	۲۱۸۷	۲۴۲۷	اسلام آباد غرب
۳	۴۷	۲۷۵۱	۶۳۴۱	۲۷۵۴	۶۳۴۲	پاوه
۴۱	۱۰۱	۷۷۲	۱۲۶۰	۸۱۳	۱۳۰۶	ثلاث و بلجانی
۶۴	۱۷۳	۱۴۸۶	۲۱۰۳	۱۵۵۰	۲۱۷۰	چواترود
۶	۵	۱۰۸۳	۱۲۶۸	۱۰۸۹	۱۲۷۱	سرپل ذهاب
۵۳۵	۱۱۹۰	۱۳۶۶	۴۱۴۷	۱۹۰۰	۴۷۳۴	سنقر
۱۸۵	۳۹۳	۳۶۳۹	۲۲۵۷	۳۸۲۵	۴۳۲۷	صحنه
۵	۱	۱۰۷۱	۸۱۹	۱۴۴۶	۸۲۰	نصر شیرین
۴۲۹	۵۸۶	۲۶۰۵	۲۷۸۰	۳۰۴۴	۳۲۵۶	کرمانشاه
۲۶۴	۵۸۶	۷۹۴	۱۷۲۱	۱۰۵۸	۱۹۹۸	کنگاور
۸	۱۲	۵۱۱	۷۲۳	۵۱۹	۷۳۲	گیلانغرب
۲۱۸	۱۶۱	۸۲۱	۹۰۹	۱۰۵۰	۱۰۱۰	هرسین

۲۱- تعداد و مساحت باغ و قلمستان بهره‌برداري‌ها برحسب وسعت اراضي کشاورزي (بهره‌برداري - هكتار)

محصولات دائمی غیر مثمر		محصولات دائمی مثمر		کل		وسعت اراضي کشاورزي
مساحت	تعداد	مساحت	تعداد	مساحت	تعداد	
۲۲۱۵	۲۴۷۱	۱۹۰۲۰	۲۹۵۹۸	۲۱۲۳۵	۳۱۲۶۳	جمع
۶۸	۳۳۵	۲۱۸۶	۹۳۶۹	۲۲۵۴	۹۷۰۴	جمع کمتر از ۱ هكتار
۲	۲۸	۶۸	۲۵۸۵	۷۰	۲۶۱۱	کمتر از ۰/۱ هكتار
۲	۴۰	۲۱۶	۱۷۶۸	۲۱۹	۱۷۹۲	۰/۱ تا کمتر از ۰/۲ هكتار
۲۴	۱۱۳	۷۸۲	۲۸۲۲	۸۰۶	۲۸۹۹	۰/۲ تا کمتر از ۰/۵ هكتار
۲۹	۱۳۶	۱۰۶۹	۲۱۲۲	۱۱۰۹	۲۲۱۰	۰/۵ تا کمتر از ۱ هكتار
۲۰۳	۱۱۲۸	۶۸۰۰	۱۰۲۳۹	۷۲۰۴	۱۰۸۳۲	جمع ۱ تا کمتر از ۵ هكتار
۸۷	۲۵۶	۲۲۱۹	۲۳۳۸	۲۳۰۶	۳۴۷۰	۱ تا کمتر از ۲ هكتار
۹۰	۲۷۹	۱۷۸۲	۲۶۹۵	۱۸۷۲	۲۸۶۸	۲ تا کمتر از ۳ هكتار
۹۸	۲۸۳	۱۶۸۵	۲۱۵۶	۱۵۸۳	۲۴۰۲	۳ تا کمتر از ۴ هكتار
۱۲۹	۳۲۰	۱۳۱۲	۲۰۵۰	۱۴۴۱	۲۲۰۹	۴ تا کمتر از ۵ هكتار
۱۳۶	۱۲۰۹	۲۷۶۸	۸۱۲۸	۸۷۰۴	۲۷۸۹	جمع ۵ تا کمتر از ۲۰ هكتار
۲۳۶	۵۶۱	۲۷۸۵	۲۶۷۲	۲۰۲۱	۳۹۶۷	۵ تا کمتر از ۷/۵ هكتار
۲۰۵	۲۸۰	۱۶۲۱	۱۹۴۹	۱۸۲۶	۲۱۳۲	۷/۵ تا کمتر از ۱۰ هكتار
۲۸۳	۵۱۰	۲۲۹۵	۲۳۹۳	۲۵۷۸	۲۶۳۱	۱۰ تا کمتر از ۱۵ هكتار
۲۱۲	۲۵۹	۱۰۶۷	۹۱۲	۱۲۷۹	۱۰۵۶	۱۵ تا کمتر از ۲۰ هكتار
۲۳۶	۲۵۸	۱۵۸۸	۹۷۸	۱۸۲۳	۱۱۱۲	جمع ۲۰ تا کمتر از ۵۰ هكتار
۱۰۱	۱۲۲	۶۶۲	۹۸۸	۷۶۵	۵۵۲	۲۰ تا کمتر از ۲۵ هكتار
۹۱	۹۸	۶۲۲	۳۴۳	۷۱۲	۳۹۲	۲۵ تا کمتر از ۳۵ هكتار
۴۴	۳۷	۲۰۱	۱۴۷	۲۴۵	۱۶۸	۳۵ تا کمتر از ۵۰ هكتار
۵۷۱	۲۱	۶۷۹	۱۳۳	۱۲۵۰	۱۴۶	جمع ۵۰ هكتار و بیشتر
۵۹	۲۵	۵۱۵	۱۰۸	۵۷۴	۱۱۷	۵۰ تا کمتر از ۱۰۰ هكتار
۲	۳	۵۴	۱۷	۵۶	۱۹	۱۰۰ تا کمتر از ۲۰۰ هكتار
۴۸۵	۲	۱۰۵	۶	۵۹۰	۸	۲۰۰ تا کمتر از ۵۰۰ هكتار
۲۵	۱	۵	۲	۲۰	۲	۵۰۰ تا کمتر از ۱۰۰۰ هكتار
.	۱۰۰۰ تا کمتر از ۲۰۰۰ هكتار
.	۲۰۰۰ هكتار و بیشتر

۲۲- تعداد و مساحت باغ و قلمستان بهره‌بردارانها برحسب سن بهره‌بردار (بهره‌برداران - هکتار)

محصولات دائمی غیر مثمر		محصولات دائمی مثمر		کل		سن بهره‌بردار
مساحت	تعداد	مساحت	تعداد	مساحت	تعداد	
۱۶۷۶	۳۳۳۵	۱۸۲۳۳	۲۹۲۳۳	۲۰۱۱۰	۳۱۴۱۸	جمع
-	-	//	۲	//	۲	کمتر از ۱۵ ساله
۵	۹	۳۹	۹۵	۴۴	۹۸	۱۵ - ۱۹ ساله
۲۴	۶۷	۲۶۷	۵۰۹	۲۹۹	۵۴۵	۲۰ - ۲۴ ساله
۷۶	۱۳۴	۷۳۶	۱۲۰۲	۸۱۱	۱۲۷۶	۲۵ - ۲۹ ساله
۹۶	۲۳۹	۱۴۰۸	۲۱۶۹	۱۵۰۴	۲۲۹۸	۳۰ - ۳۴ ساله
۱۱۱	۲۳۹	۱۴۱۲	۲۲۹۰	۱۵۳۵	۲۶۲۹	۳۵ - ۳۹ ساله
۱۹۲	۴۱۵	۲۰۹۰	۳۵۲۰	۲۲۸۲	۳۷۲۳	۴۰ - ۴۴ ساله
۲۰۱	۳۹۴	۲۲۰۵	۳۴۹۸	۲۴۰۶	۳۷۰۸	۴۵ - ۴۹ ساله
۲۰۰	۴۰۲	۲۳۶۵	۳۷۰۶	۲۵۶۵	۳۹۰۴	۵۰ - ۵۴ ساله
۱۶۰	۳۰۴	۱۴۴۴	۲۱۶۹	۱۶۰۴	۲۳۱۴	۵۵ - ۵۹ ساله
۱۶۲	۴۰۶	۲۰۴۸	۳۲۰۵	۲۲۰۹	۳۴۱۸	۶۰ - ۶۴ ساله
۱۶۹	۲۸۵	۱۴۹۱	۲۲۶۵	۱۶۶۰	۲۴۰۴	۶۵ - ۶۹ ساله
۱۶۹	۳۱۲	۱۷۲۹	۲۶۷۲	۱۸۹۸	۲۸۲۴	۷۰ - ۷۴ ساله
۵۷	۱۲۶	۶۱۴	۱۰۲۸	۶۷۹	۱۰۹۰	۷۵ - ۷۹ ساله
۵۵	۱۰۲	۵۸۲	۹۱۱	۶۲۸	۹۶۲	۸۰ ساله و بیشتر

۲۳- تعداد و مساحت باغ و قلمستان بهره‌بردارانها برحسب وسعت اراضی باغ و قلمستان (بهره‌برداران - هکتار)

محصولات دائمی غیر مثمر		محصولات دائمی مثمر		کل		وسعت اراضی باغ و قلمستان
مساحت	تعداد	مساحت	تعداد	مساحت	تعداد	
۳۳۱۵	۳۳۷۱	۱۹۰۲۰	۲۹۵۹۸	۲۱۳۳۵	۳۱۳۲۳	جمع
۵۰۱	۲۴۱۵	۵۲۸۹	۲۲۱۳۵	۵۷۹۰	۲۳۵۷۲	جمع کمتر از ۱ هکتار
۱۷	۵۱۲	۲۵۲	۶۳۲۳	۲۷۰	۶۷۰۰	کمتر از ۰/۱ هکتار
۲۶	۲۹۲	۴۹۰	۲۲۲۷	۵۲۵	۴۴۸۰	۰/۱ تا کمتر از ۰/۲ هکتار
۱۹۲	۸۸۹	۱۹۷۳	۷۰۳۹	۲۱۶۶	۷۵۶۲	۰/۲ تا کمتر از ۰/۵ هکتار
۲۵۶	۶۲۰	۲۵۷۳	۴۵۴۴	۲۸۲۹	۴۸۲۹	۰/۵ تا کمتر از ۱ هکتار
۲۵۱	۲۴۰	۱۰۹۱۶	۷۱۱۳	۱۱۸۷۵	۷۴۶۹	جمع ۱ تا کمتر از ۵ هکتار
۴۸۷	۶۵۶	۵۲۲۹	۳۷۹۲	۵۷۹۵	۵۰۵۰	۱ تا کمتر از ۲ هکتار
۲۵۷	۲۰۰	۲۰۷۲	۱۵۲۹	۳۳۲۹	۱۵۹۲	۲ تا کمتر از ۳ هکتار
۲۱۵	۱۳۲	۲۶۱۵	۸۱۰	۲۸۲۰	۸۲۷	۳ تا کمتر از ۵ هکتار
۷۵۲	۶۶	۲۸۱۶	۳۴۰	۳۵۷۰	۳۵۳	جمع ۵ هکتار و بیشتر
۱۱۱	۲۳	۱۵۶۲	۲۶۵	۱۶۷۳	۲۷۲	۵ تا کمتر از ۱۰ هکتار
۸۷	۱۴	۶۵۷	۵۶	۷۴۳	۶۰	۱۰ تا کمتر از ۲۰ هکتار
۷۱	۷	۳۷۸	۱۵	۴۴۹	۱۵	۲۰ تا کمتر از ۵۰ هکتار
۴۸۵	۲	۲۲۰	۴	۷۰۵	۶	۵۰ هکتار و بیشتر

۲۴- تعداد و مساحت باغ و قلمستان آبی بهره‌برداری‌ها برحسب شهرستان (بهره‌برداری - هکتار)

شهرستان	کل		محصولات دائمی مثمر		محصولات دائمی غیر مثمر	
	تعداد	مساحت	تعداد	مساحت	تعداد	مساحت
کرمانشاه	۳۰۴۲۱	۱۹۵۸۷	۲۸۶۲۳	۱۷۳۹۴	۳۴۴۴	۲۱۴۳
اسلام آباد غرب	۳۲۹۰	۲۱۳۲	۳۲۷۷	۲۰۵۶	۲۱۵	۷۵
پاوه	۵۹۹۰	۲۲۴۹	۵۹۸۹	۲۲۴۴	۴۶	۲
تلات و پالجانلی	۱۲۹۰	۷۹۲	۱۲۵۰	۷۵۵	۹۵	۲۷
جوآرود	۱۷۵۱	۹۳۴	۱۶۸۲	۸۸۱	۱۶۹	۵۳
سرپل ذهاب	۱۲۷۰	۱۰۸۷	۱۲۶۷	۱۰۸۱	۵	۶
سنقر	۲۶۶۳	۱۷۰۳	۲۶۰۲	۱۱۶۹	۱۱۸۴	۵۴۴
صحنه	۴۳۲۰	۲۷۶۵	۴۲۵۰	۳۵۸۰	۳۳۳	۱۸۵
قصر شیرین	۸۱۹	۱۴۴۵	۸۱۸	۱۰۷۰	۱	⊙
کرمانشاه	۳۲۱۷	۲۹۲۲	۳۱۴۴	۲۵۰۷	۵۸۰	۴۴۵
کنگاور	۱۹۸۲	۹۹۹	۱۷۰۵	۷۳۴	۵۸۶	۲۶۲
گیلانغرب	۷۲۳	۴۹۵	۷۱۲	۴۸۷	۱۲	۸
هرسین	۱۰۰۸	۱۰۴۴	۹۰۸	۸۲۷	۱۵۸	۲۱۷

۲۵- تعداد و مساحت باغ و قلمستان دیم بهره‌برداری‌ها برحسب شهرستان (بهره‌برداری - هکتار)

شهرستان	کل		محصولات دائمی مثمر		محصولات دائمی غیر مثمر	
	تعداد	مساحت	تعداد	مساحت	تعداد	مساحت
کرمانشاه	۲۴۴۳	۱۶۶۸	۲۴۶۹	۱۶۴۴	۲۷	۲۲
اسلام آباد غرب	۴۶	۵۶	۴۳	۵۵	۳	//
پاوه	۱۵۱۳	۵۰۲	۱۵۱۲	۵۰۲	۱	⊙
تلات و پالجانلی	۲۱	۲۲	۱۵	۱۷	۶	۴
جوآرود	۵۹۴	۶۱۶	۵۹۱	۶۰۵	۲	۱۱
سرپل ذهاب	۲	⊙	۲	⊙	۰	۰
سنقر	۱۸۸	۱۹۸	۱۸۵	۱۹۷	۲	۱
صحنه	۳۲	۵۹	۳۲	۵۹	۰	۰
قصر شیرین	۱	⊙	۱	⊙	۰	۰
کرمانشاه	۵۴	۱۰۲	۴۹	۹۹	۶	۴
کنگاور	۲۶	۵۹	۲۶	۵۹	۰	۰
گیلانغرب	۱۲	۲۴	۱۲	۲۴	۰	۰
هرسین	۵	۵	۲	⊙	۲	۱

۲۶- تعداد و مساحت باغ و قلمستان بهره‌برداری‌ها به تفکیک آبی و دیم برحسب شهرستان (بهره‌برداری - هکتار)

شهرستان	جمع		فقط آبی	
	تعداد	مساحت	تعداد	مساحت
کرمانشاه	۳۱۳۹۳	۲۱۴۴۵	۲۸۹۰۱	۱۸۷۴۰
اسلام آباد غرب	۳۴۲۷	۲۱۸۷	۲۳۸۱	۲۱۲۷
پاوه	۶۴۴۴	۳۷۵۲	۴۸۲۹	۱۷۵۲
تلات و باباجانی	۱۳۰۶	۸۱۳	۱۲۸۵	۷۸۷
جوافرود	۲۱۷۰	۱۵۵۰	۱۵۷۷	۷۹۹
سرپل ذهاب	۱۲۷۱	۱۰۸۹	۱۲۶۹	۱۰۸۷
سنقر	۴۷۳۴	۱۹۰۰	۴۵۴۷	۱۵۸۷
محنه	۴۲۲۷	۳۸۲۵	۴۲۹۵	۳۷۲۳
قصر شیرین	۸۲۰	۱۴۴۶	۸۱۹	۱۴۴۵
کرمانشاه	۳۲۵۶	۳۰۴۴	۳۲۰۲	۲۹۲۲
کنگاور	۱۹۹۸	۱۰۵۸	۱۹۷۲	۹۷۷
گیلانغرب	۷۳۴	۵۱۹	۷۲۳	۴۹۴
هرسین	۱۰۱۰	۱۰۵۰	۱۰۰۵	۱۰۳۹

شهرستان	فقط دیم		آبی و دیم توأم		
	تعداد	مساحت	مساحت		تعداد
			آبی	جمع	
کرمانشاه	۹۷۳	۸۴۰	۱۶۵۵	۸۴۸	۸۰۲
اسلام آباد غرب	۳۷	۴۴	۱۵	۵	۱۰
پاوه	۳۵۲	۹۳	۱۱۶۱	۴۹۴	۲۱۲
تلات و باباجانی	۱۶	۱۶	۵	۵	۶
جوافرود	۴۲۰	۴۵۹	۱۷۴	۱۳۵	۱۵۷
سرپل ذهاب	۱	⊙	۱	⊙	⊙
سنقر	۷۲	۶۲	۱۱۶	۱۱۵	۱۳۴
محنه	۷	۲۷	۲۵	۲۲	۳۲
قصر شیرین	۱	⊙	۰	۰	۰
کرمانشاه	۲۹	۷۶	۱۵	۲۰	۲۶
کنگاور	۱۶	۳۱	۱۰	۲۳	۲۸
گیلانغرب	۱۱	۲۳	۱	⊙	⊙
هرسین	۲	⊙	۴	۵	۱

فصل سوم

زراعت

(محصولات سالانه در فضای باز)

فصل سوم

زراعت

(محصولات سالانه در فضای باز)

۲۷- تعداد بهره‌برداری، سطح کاشت و مقدار تولید محصولات زراعی بهره‌برداری‌های کشاورزی برحسب نام محصول (بهره‌برداری - هکتار - تن)

(فضای باز)

نام محصول	کلی			آبی			دیم		
	تعداد	سطح کاشت	تولید	تعداد	سطح کاشت	تولید	تعداد	سطح کاشت	تولید
جمع	xx	۶۷۰۸۹۵	xx	xx	۱۳۰۵۹۹	xx	xx	۵۲-۲۹۶	xx
گندم	۹۲۲۲۲	۴۱۳۱۸۵	۶۲۶۷۲۲	۲۲۲۲۸	۸۵۲۵۲	۲۹۱۲۴۷	۷۸۹۵۰	۲۲۷۹۲۲	۲۵۵۴۹۸
جو	۲۰۹۸۲	۱۰۲۶۵۲	۱۱۵۹۷۲	۶۱۷۵	۷۷۲۲	۲۰۰۰۰	۲۷۱۳۹	۹۲۹۱۰	۱۵۹۷۲
برنج (شلتوک)	۱۰۸۶	۱۰۱۲	۲۶۰۱	۱۰۸۶	۱۰۱۲	۲۶۰۱	-	-	-
ذرت دانم‌ای	۲۲۹۹	۱۲۸۲۰	۱۱۱۶۷۷	۲۲۹۷	۱۴۸۳۲	۱۱۱۶۲۷	۲	⊙	⊙
چغندر قند	۲۶۲۹	۲۶۳۲	۱۲۱۵۴۴	۲۶۲۹	۲۶۳۲	۱۲۱۵۴۴	-	-	-
پنبه (وش)	۱۹۷	۱۵۲	۲۱۶	۱۹۷	۱۵۲	۲۱۶	-	-	-
زعفران ^(۱)	۲	⊙	⊙	۲	⊙	⊙	-	-	-
انواع لوبیا (دانه خشک)	۱۰۲۴	۴۵۷	۵۲۰	۱۰۱۷	۴۵۲	۵۱۹	۷	۴	۲
انواع نخود (دانه خشک)	۴۱۹۸۹	۱۱۵۰۳۱	۴۸۴۲۳	۲۸۰	۵۰۱	۴۲۸	۲۱۷۱۸	۱۱۲۵۲۰	۲۷۹۹۵
عدس	۳۲۴۱	۲۲۰۲	۹۸۳	۱۲۴	۵۵	۲۰	۲۲۲۸	۲۲۵۰	۹۲۲
باقلا (دانه خشک)	۱۰۵۲	۶۹۲	۱۰۸۲	۱۰۵۱	۶۹۲	۱۰۸۲	۱	⊙	⊙
ماش	۱۱۵	۸۱	۶۱	۸۶	۶۵	۵۲	۳۱	۱۶	۷
کلزا	۲۹۸	۴۳۲	۶۷۹	۲۸۶	۳۹۲	۶۵۵	۱۲	۲۹	۲۲
آفتابگردان روغنی	۲۶۲	۴۷۲	۷۲۹	۳۲۲	۴۲۹	۷۱۵	۲۰	۲۳	۱۴
هندوانه	۲۰۵	۲۵۱	۶۶۲۸	۲۰۲	۲۲۵	۶۵۸۶	۲	۶	۲۲
خیار	۱۶۲۴	۸۵۲	۱۴۹۶۹	۱۶۳۰	۸۲۷	۱۲۹۲۹	۶	۶	۲۰
خریزه، طالبی، گرمک و نستیمو	۲۹۵	۲۱۴	۱۶۰۶	۱۷۷	۱۴۲	۱۲۸۲	۱۱۸	۱۷۲	۳۲۲
یونجه و اسپرس (خشک) ...	۷۲۵۹	۴۷۲۹	۲۲۵۲۲	۷۲۴۸	۲۷۱۲	۲۲۲۸۵	۱۲	۱۸	۲۷
شیر (خشک)	۵۷۶۱	۳۱۷۸	۱۱۵۲۷	۵۷۵۲	۳۱۷۲	۱۱۵۰۲	۷	۶	۲۵
ذرت خوشه‌ای و علوفه‌ای ...	۱۶۱	۲۳۷	۶۷۲۵	۱۶۱	۲۳۷	۶۷۲۵	-	-	-
سیمب زمینی	۶۸۰	۵۳۴	۲۲۴۸	۶۸۰	۵۳۴	۲۲۴۸	-	-	-
پیاز	۹۵۸	۲۲۲	۶۰۶۸	۹۵۸	۲۲۲	۶۰۶۸	-	-	-
گوجه فرنگی	۲۲۸۷	۸۲۷	۸۵۲۴	۲۴۸۲	۸۲۶	۸۵۴۲	۳	//	۱
سیر (خشک)	۱۵	۲	۱۰	۱۵	۲	۱۰	-	-	-
هویج، ترب، شلغم و چغندر لیبویی	۷۲	۲۷	۴۰۰	۷۲	۲۷	۴۰۰	-	-	-



۲۷- تعداد بهره‌برداری، سطح کاشت و مقدار تولید محصولات زراعی بهره‌برداری‌های کشاورزی برحسب نام محصول (دنباله)
(بهره‌برداری - هکتار - تن)

(فصلی باز)

نام محصول	کل			آبی			دیم		
	تعداد	سطح کاشت	تولید	تعداد	سطح کاشت	تولید	تعداد	سطح کاشت	تولید
سایر سبزیجات ^(۱)	۱۳۳۸	۶۷۱	۶۷۵۶	۱۳۳۵	۶۶۸	۶۷۵۴	۳	۳	۲
..... لوتون	۵۶	۱۹	۱۵	۵۶	۱۹	۱۵	۱	۱	۱
..... تنباکو	۱۷۹	۲۹	۱۸	۱۷۹	۲۹	۱۸	۰	۰	۰
..... گیاهان سالانه زینتی	۲	۱	-	۲	۱	-	۰	۰	-
..... ارزن	۲۱	۱۶	۷	۲	۱	۱	۱۹	۱۵	۵
..... بادام زمینی	۰	۰	۰	۰	۰	۰	۰	۰	۰
..... زیره	۰	۰	۰	۰	۰	۰	۰	۰	۰
..... حنا	۰	۰	۰	۰	۰	۰	۰	۰	۰
..... روناس	۰	۰	۰	۰	۰	۰	۰	۰	۰
..... آفتابگردان آجیلی	۱۹۳۹	۲۹۶۳	۲۹۶۵	۱۷۵۲	۱۹۰۸	۲۸۲۳	۲۰۲	۲۵۵	۱۲۲
..... هندوانه آجیلی	۰	۰	۰	۰	۰	۰	۰	۰	۰
..... کندو آجیلی	۱۰۸۲	۸۶۱	۴۵۸	۱۰۸۲	۸۶۰	۴۵۸	۱	۱	۱
..... شاه‌دانه	۰	۰	۰	۰	۰	۰	۰	۰	۰
..... سیاه‌دانه	۰	۰	۰	۰	۰	۰	۰	۰	۰
..... هندوانه بذری	۰	۰	۰	۰	۰	۰	۰	۰	۰
..... یونجه بذری	۱	۱	۱	۱	۱	۱	۰	۰	۰
..... پیاز بذری	۲	۲	۲	۲	۲	۲	۰	۰	۰
..... گشنیز بذری	۸۱۰	۶۱۶	۱۰۶۳	۸۰۸	۶۱۴	۱۰۶۱	۲	۲	۲
..... سویا	۲	۲	۲	۲	۲	۲	۰	۰	۰
..... چغندر علوفه‌ای	۰	۰	۰	۰	۰	۰	۰	۰	۰
..... چغندر قند بذری	۰	۰	۰	۰	۰	۰	۰	۰	۰

(۱) تولید زعفران به کیلوگرم است.

(۲) پانچجان، انواع کندو، نخودفرنگی، لوبیاسبز، کاهو، انواع کلم، کرفس، اسفناج، جعفری، گشنیز (بزرگی)، شاه‌ی، تره فرنگی، ریحان، لعناع، ترخون، شنبلیله، مرزه، مارچوبه، سیرسبز، پیازچه، پامیه، قنقل، تربچه، شوید، آندبو، آرتیشو و ...

(بهره‌برداری - هکتار - تن)

۲۸- تعداد بهره‌برداری، سطح کاشت و مقدار تولید گندم برحسب شهرستان

(فضای باز)

شهرستان	کل			آبی			دیوم		
	تعداد	سطح کاشت	تولید	تعداد	سطح کاشت	تولید	تعداد	سطح کاشت	تولید
کرمانشاه	۹۴۳۳۳	۴۱۳۱۸۵	۶۶۶۷۴۴	۳۳۲۲۸	۸۵۲۵۲	۲۹۱۲۴۷	۷۸۹۵۰	۲۲۷۹۳۳	۳۵۵۴۹۸
اسلام آباد غرب	۱۸۲۰۳	۷۵۴۸۷	۹۸۲۰۱	۲۷۹۵	۵۸۶۸	۱۶۳۳۷	۱۷۲۸۲	۶۹۶۱۹	۸۱۸۷۴
پلوه	۳۸۶	۳۳۷	۵۰۱	۲۰۵	۱۴۹	۳۱۲	۲۰۲	۱۸۷	۱۸۹
نلات و پلایچی	۶۲۸۳	۲۷۵۳۵	۲۹۴۰۴	۵۱۲	۸۲۸	۱۰۲۴	۶۰۵۱	۲۶۶۹۶	۲۸۳۸۰
جواترود	۷۲۴۱	۲۹۹۷۲	۴۷۳۱۶	۱۴۲۸	۵۱۷۵	۱۸۵۷۲	۶۵۱۰	۲۲۷۹۷	۲۸۷۴۲
سرپل ذهاب	۶۰۸۵	۲۴۰۷۰	۵۵۳۸۴	۲۴۴۹	۱۱۵۴۴	۳۹۷۱۴	۴۱۳۴	۱۲۵۲۶	۱۵۶۷۰
سنقر	۹۰۳۳	۳۷۳۷۰	۵۷۰۶۱	۲۶۲۴	۷۵۳۷	۱۷۳۱۶	۸۳۲۰	۳۹۸۳۳	۳۹۷۴۵
صحنه	۶۷۹۹	۱۹۰۲۲	۴۵۹۷۴	۵۰۰۴	۸۴۷۱	۳۱۴۱۹	۴۳۰۷	۱۰۵۵۱	۱۴۵۵۶
قصر شیرین	۱۲۰۷	۱۲۶۳۶	۱۱۵۶۲	۲۶۶	۲۲۲۵	۳۷۴۲	۱۱۶۶	۱۰۴۱۱	۷۸۲۱
کرمانشاه	۲۳۲۱۷	۱۲۱۶۴۶	۱۹۸۲۸۲	۷۳۳۷	۲۶۰۱۹	۹۳۸۸۸	۱۹۶۷۴	۹۵۶۲۷	۱۰۴۳۹۲
کنگاور	۴۲۱۱	۱۵۳۳۰	۴۴۹۶۴	۲۹۰۳	۶۷۲۰	۴۴۳۳۶	۲۵۲۲	۸۵۸۹	۱۰۴۲۸
گیلانغرب	۷۴۳۷	۲۸۰۶۴	۳۰۵۸۲	۱۸۸۱	۵۵۰۶	۱۶۱۷۷	۶۴۹۷	۲۲۵۵۸	۱۴۴۰۶
هرسین	۴۰۱۳	۱۱۷۱۷	۲۷۵۱۲	۲۵۹۴	۵۱۷۹	۲۰۴۱۸	۲۰۴۲	۶۵۲۹	۷۰۹۳

(بهره‌برداری - هکتار - تن)

۲۹- تعداد بهره‌برداری، سطح کاشت و مقدار تولید گندم برحسب وسعت اراضی کشاورزی (فضای باز)

تولید	بیم		آبی			کل			وسعت اراضی کشاورزی
	تولید	سطح کاشت	تولید	سطح کاشت	تعداد	تولید	سطح کاشت	تعداد	
۲۵۵۴۹۸	۲۲۷۹۲۲	۷۸۹۵۰	۲۹۱۲۲۲	۸۵۲۵۲	۲۲۲۲۸	۶۲۶۷۴۴	۴۱۳۱۸۵	۹۲۲۲۲	جمع
۱۰۲۵	۱۶۲	۱۹۲۲	۱۷۹۶	۵۰۲	۱۲۲۱	۲۸۲۱	۱۲۶۲	۳۰۲۲	جمع کمتر از ۱ هکتار
۳	۱	۱۱	۳	//	۶	۶	۱	۱۷	کمتر از ۰/۱ هکتار
۵	۳	۲۳	۱۲	۳	۲۸	۱۹	۶	۵۰	۰/۱ تا کمتر از ۰/۲ هکتار
۱۸۹	۱۷۰	۴۹۲	۴۱۸	۱۰۸	۲۸۸	۶۰۷	۲۷۸	۸۷۱	۰/۲ تا کمتر از ۰/۵ هکتار
۸۲۹	۷۸۹	۱۳۹۷	۱۳۶۱	۳۹۱	۸۰۰	۲۲۱۰	۱۱۸۰	۲۰۹۷	۰/۵ تا کمتر از ۱ هکتار
۶۶۲۲۸	۶۱۵۰۵	۲۲۰۵۳	۶۲۵۸۸	۱۸۰۲۳	۱۳۶۷۲	۳۳۰۰۶۶	۲۹۵۷۸	۴۲۲۲۱	جمع ۱ تا کمتر از ۵ هکتار
۶۷۲۵	۶۳۵۱	۶۵۵۷	۸۲۶۵	۲۲۰۸	۲۹۹۵	۱۵۱۹۰	۸۷۶۰	۸۸۲۵	۱ تا کمتر از ۲ هکتار
۱۶۲۷۲	۱۵۰۳۷	۱۰۰۱۵	۱۵۹۵۲	۴۵۳۵	۳۸۲۱	۳۲۲۲۵	۱۹۵۷۲	۱۲۴۹۲	۲ تا کمتر از ۳ هکتار
۱۶۰۷۶	۱۲۸۲۷	۷۵۲۲	۱۷۶۵۰	۲۹۴۵	۳۲۱۰	۲۳۷۲۶	۱۹۷۷۲	۹۹۹۵	۳ تا کمتر از ۴ هکتار
۲۷۴۰۴	۲۵۲۸۹	۹۹۲۸	۲۱۵۲۲	۶۱۸۵	۳۲۲۸	۲۸۹۲۵	۲۱۲۷۲	۱۱۶۵۸	۴ تا کمتر از ۵ هکتار
۱۹۹۴۵۶	۱۸۳۲۴۳	۲۷۸۳۰	۱۶۰۲۹۰	۳۷۲۶۱	۱۶۰۹۲	۳۵۲۹۴۶	۲۳۰۷۲۳	۲۳۱۸۳	جمع ۵ تا کمتر از ۲۰ هکتار
۵۴۹۹۵	۴۹۹۵۷	۱۴۹۹۲	۴۹۹۲۷	۱۴۲۹۹	۶۳۹۲	۱۰۴۱۲۲	۶۴۲۵۷	۱۷۶۶۶	۵ تا کمتر از ۷/۵ هکتار
۳۶۹۸۸	۳۲۸۶۶	۷۷۵۲	۲۰۶۹۰	۹۲۱۹	۳۲۲۴	۶۷۶۷۸	۴۳۰۸۵	۸۸۱۰	۷/۵ تا کمتر از ۱۰ هکتار
۷۲۲۲۰	۶۸۰۲۸	۱۱۳۲۰	۵۴۸۱۰	۱۶۵۰۷	۴۵۸۱	۱۲۹۹۵۰	۸۴۵۵۵	۱۲۵۸۹	۱۰ تا کمتر از ۱۵ هکتار
۳۲۹۲۳	۳۱۳۹۱	۳۷۶۴	۲۵۰۶۲	۷۳۲۶	۱۶۹۵	۵۸۹۹۶	۳۸۷۲۷	۴۱۱۸	۱۵ تا کمتر از ۲۰ هکتار
۶۸۶۲۸	۶۲۶۰۸	۲۶۶۵	۵۱۲۱۳	۱۵۲۰۸	۲۰۰۳	۱۱۹۸۵۱	۷۱۹۱۶	۵۱۲۸	جمع ۲۰ تا کمتر از ۵۰ هکتار
۳۱۶۵۴	۲۹۳۷۵	۲۶۲۵	۲۰۰۳۰	۶۱۷۵	۱۰۰۲	۵۱۶۸۲	۲۵۵۵۱	۲۸۵۲	۲۰ تا کمتر از ۲۵ هکتار
۲۲۰۴۶	۲۰۷۵۲	۱۳۸۳	۱۶۶۷۲	۴۹۱۶	۶۴۱	۳۸۵۱۹	۲۵۶۶۸	۱۵۳۲	۲۵ تا کمتر از ۳۵ هکتار
۱۴۹۲۸	۱۳۴۸۱	۶۵۷	۱۲۷۱۱	۴۲۱۶	۳۴۰	۲۹۶۶۸	۱۷۶۹۷	۷۵۲	۳۵ تا کمتر از ۵۰ هکتار
۱۹۸۸۱	۱۸۵۲۵	۶۲۸	۱۲۱۵۹	۲۹۰۲	۲۲۷	۲۳۰۴۰	۲۲۵۰۳	۵۲۷	جمع ۵۰ هکتار و بیشتر
۱۲۸۵۷	۱۲۳۱۵	۴۰۰	۱۱۲۲۶	۲۲۲۴	۲۱۰	۲۵۰۹۳	۱۵۵۳۹	۲۲۲	۵۰ تا کمتر از ۱۰۰ هکتار
۶۷۲۲	۶۳۶۲	۶۲	۲۲۶۰	۵۲۲	۲۰	۶۹۹۳	۴۸۸۲	۶۸	۱۰۰ تا کمتر از ۲۰۰ هکتار
۱۰۰۷	۱۵۰۹	۱۲	۶۴۲	۱۶۲	۷	۱۶۷۰	۱۶۷۱	۱۳	۲۰۰ تا کمتر از ۵۰۰ هکتار
۲۸۵	۴۱۰	۲	.	.	.	۲۸۵	۴۱۰	۲	۵۰۰ تا کمتر از ۱۰۰۰ هکتار
.	۱۰۰۰ تا کمتر از ۲۰۰۰ هکتار
.	۲۰۰۰ هکتار و بیشتر

۳- تعداد بهره‌برداری، سطح کاشت و مقدار تولید گندم برحسب وسعت اراضی زراعی (بهره‌برداری - هکتار - تن)
(فضای باز)

دیم			آبی			کل			وسعت اراضی زراعی
تولید	سطح کاشت	تعداد	تولید	سطح کاشت	تعداد	تولید	سطح کاشت	تعداد	
۲۵۵۴۹۱	۲۲۷۹۳۲	۷۸۹۵۰	۲۹۱۲۲۷	۸۵۲۵۲	۳۳۲۲۸	۶۶۶۷۶۲	۶۱۳۱۸۵	۹۴۳۲۳	جمع
۱	۱	۱	۳	۱	۵	۴	۲	۶	بدون زمین زراعی
۱۱۳۲	۱۰۳۵	۲۰۷۰	۲۰۹۱	۶۰۱	۱۳۱۹	۳۲۲۳	۱۶۳۶	۲۳۴۸	جمع کمتر از ۱ هکتار
۳	۱	۱۴	۵	۱	۱۱	۸	۲	۲۵	کمتر از ۰/۱ هکتار
۸	۵	۲۹	۱۹	۵	۴۲	۲۷	۱۰	۷۹	۰/۱ تا کمتر از ۰/۲ هکتار
۲۱۵	۱۹۲	۵۵۱	۲۹۱	۱۳۴	۴۵۶	۷۰۶	۳۳۶	۹۹۵	۰/۲ تا کمتر از ۰/۵ هکتار
۹۰۵	۸۳۷	۱۴۴۷	۱۵۷۷	۴۶۱	۹۱۲	۲۴۸۲	۱۲۹۹	۲۲۵۰	۰/۵ تا کمتر از ۱ هکتار
۶۷۸۱۳	۶۲۶۵۲	۲۲۵۰۵	۶۵۲۰۸	۱۸۶۹۹	۱۳۹۲۱	۱۳۳۱۲۰	۸۱۳۵۳	۲۲۹۳۲	جمع ۱ تا کمتر از ۵ هکتار
۶۹۴۵	۶۵۲۷	۶۷۰۲	۸۹۱۱	۲۵۷۱	۳۱۱۹	۱۵۸۵۶	۹۱۱۸	۹۰۷۰	۱ تا کمتر از ۲ هکتار
۱۶۶۴۳	۱۵۳۵۹	۱۰۹۸۶	۱۶۴۹۷	۴۷۱۹	۳۹۲۴	۳۳۱۴۰	۲۰۰۷۹	۱۲۶۸۵	۲ تا کمتر از ۳ هکتار
۱۶۳۷۹	۱۵۰۹۸	۷۵۸۰	۱۷۸۶۸	۵۰۰۴	۳۲۸۸	۳۲۲۲۷	۲۰۱۰۲	۹۲۳۶	۳ تا کمتر از ۴ هکتار
۲۷۸۴۷	۲۵۶۵۰	۱۰۰۳۶	۲۲۰۳۰	۶۲۰۲	۳۴۸۹	۴۹۸۷۷	۳۲۰۵۴	۱۱۷۵۱	۴ تا کمتر از ۵ هکتار
۱۹۸۶۲۶	۱۸۲۶۱۵	۳۷۳۱۵	۱۵۹۵۲۷	۴۷۱۰۱	۱۵۷۱۲	۳۵۱۱۳۳	۲۲۹۷۱۶	۲۲۲۶۳	جمع ۵ تا کمتر از ۲۰ هکتار
۵۲۲۸۹	۵۰۳۵۳	۱۴۹۰۱	۵۰۲۸۸	۱۴۴۸۹	۶۳۰۷	۱۰۴۷۷۶	۶۴۸۴۲	۱۷۴۹۰	۵ تا کمتر از ۷/۵ هکتار
۲۶۵۱۰	۲۳۴۶۸	۷۵۸۱	۲۰۱۰۹	۹۰۷۲	۳۳۱۲	۶۶۶۱۹	۲۲۵۴۰	۸۵۸۲	۷/۵ تا کمتر از ۱۰ هکتار
۷۴۲۱۷	۶۷۸۸۱	۱۱۱۷۰	۵۳۵۰۰	۱۶۳۷۲	۴۴۶۱	۱۲۸۷۱۷	۸۴۲۵۳	۱۲۳۹۶	۱۰ تا کمتر از ۱۵ هکتار
۲۳۲۱۰	۳۰۹۱۴	۲۶۶۳	۲۴۶۵۰	۷۱۶۸	۱۶۳۲	۵۸۰۶۱	۳۸۰۸۲	۳۹۹۵	۱۵ تا کمتر از ۲۰ هکتار
۶۸۱۱۱	۶۲۰۷۲	۲۵۸۳	۵۰۲۳۳	۱۴۹۷۶	۱۹۳۶	۱۱۸۳۵۴	۷۸۰۳۹	۵۰۳۳	جمع ۲۰ تا کمتر از ۵۰ هکتار
۲۱۷۵۰	۲۹۴۲۰	۲۶۰۲	۱۹۷۸۱	۶۰۷۴	۹۶۸	۵۱۵۳۱	۳۵۲۹۴	۲۸۲۴	۲۰ تا کمتر از ۲۵ هکتار
۲۱۶۹۱	۲۰۴۴۲	۱۳۴۳	۱۵۹۶۴	۴۷۸۲	۶۲۴	۳۷۶۵۵	۲۵۲۲۴	۱۲۸۹	۲۵ تا کمتر از ۳۵ هکتار
۱۴۶۷۰	۱۳۲۱۱	۶۳۹	۱۲۴۹۸	۴۱۲۰	۳۳۵	۲۹۱۶۸	۱۷۳۳۰	۷۳۰	۳۵ تا کمتر از ۵۰ هکتار
۱۹۸۱۵	۱۸۵۵۵	۴۷۵	۱۴۰۵۵	۳۸۷۳	۲۳۲	۲۳۸۶۹	۲۲۲۲۹	۵۲۳	جمع ۵۰ هکتار و بیشتر
۱۳۷۹۰	۱۲۲۷۵	۲۹۷	۱۱۱۳۱	۳۱۸۹	۲۰۷	۲۴۹۲۴	۱۵۴۴۴	۴۳۹	۵۰ تا کمتر از ۱۰۰ هکتار
۴۷۲۲	۴۲۴۳	۶۲	۲۲۶۰	۵۲۲	۲۰	۶۹۹۳	۴۸۸۴	۶۸	۱۰۰ تا کمتر از ۲۰۰ هکتار
۱۰۰۷	۱۵۰۹	۱۲	۶۶۳	۱۶۲	۷	۱۶۷۰	۱۶۷۱	۱۳	۲۰۰ تا کمتر از ۵۰۰ هکتار
۲۸۵	۲۱۰	۲	.	.	.	۲۸۵	۴۱۰	۲	۵۰۰ تا کمتر از ۱۰۰۰ هکتار
.	۱۰۰۰ تا کمتر از ۲۰۰۰ هکتار
.	۲۰۰۰ هکتار و بیشتر

نتایج تفصیلی سرشماری عمومی کشاورزی ۱۳۸۲ - استان کرمانشاه

(بهره‌برداری - هکتار - تن)

۳۱- تعداد بهره‌برداری، سطح کاشت و مقدار تولید گندم برحسب سن بهره‌بردار (فضای باز)

بهره‌بردار سن	کل			آبی			دیم		
	تعداد	سطح کاشت	تولید	تعداد	سطح کاشت	تولید	تعداد	سطح کاشت	تولید
جمع	۹۴۲۵۶	۴۱۰۲۷۳	۴۴۱۶۳۷	۳۳۱۹۱	۸۴۴۴۵	۲۸۸۶۶۸	۷۸۹۰۵	۳۷۵۶۰۸	۲۵۲۹۶۹
کمتر از ۱۵ ساله	۲۴	۱۴۱	۱۷۵	۸	۱۹	۵۰	۱۹	۱۲۲	۱۲۵
۱۵-۱۹ ساله	۲۰۵	۱۳۷۵	۲۱۷۱	۱۳۳	۲۱۷	۹۹۸	۳۳۹	۱۰۵۷	۱۱۷۲
۲۰-۲۴ ساله	۲۲۱۳	۷۲۸۲	۱۱۰۸۹	۷۶۱	۱۴۵۲	۲۶۷۷	۱۸۰۰	۶۰۲۸	۶۴۱۱
۲۵-۲۹ ساله	۵۰۸۳	۱۸۱۴۹	۲۸۲۸۲	۱۷۰۳	۲۸۳۲	۱۲۹۷۲	۴۱۸۱	۱۲۳۱۷	۱۵۳۱۰
۳۰-۳۴ ساله	۸۵۲۲	۲۹۱۱۷	۲۹۳۲۸	۲۸۱۲	۶۶۶۸	۲۱۵۷۲	۷۰۳۷	۲۵۴۴۹	۲۷۷۷۲
۳۵-۳۹ ساله	۹۱۰۷	۳۵۲۲۱	۵۶۳۴۵	۳۰۷۶	۷۵۰۲	۲۶۱۲۷	۷۵۲۳	۲۷۹۱۸	۳۰۲۱۹
۴۰-۴۴ ساله	۱۱۶۰۸	۴۷۹۵۱	۷۵۳۲۴	۴۰۵۱	۹۹۱۷	۳۴۴۲۱	۹۶۴۳	۲۸۰۳۲	۳۰۹۰۲
۴۵-۴۹ ساله	۱۰۷۱۷	۴۷۹۲۶	۷۷۹۲۳	۳۷۹۵	۱۰۲۳۲	۳۶۷۷۸	۸۹۶۰	۳۷۵۰۲	۳۱۱۶۵
۵۰-۵۴ ساله	۱۱۰۹۲	۴۹۹۶۲	۷۹۴۹۲	۳۹۸۷	۱۰۳۳۶	۳۵۵۵۰	۹۳۲۸	۳۹۶۲۸	۴۲۹۴۳
۵۵-۵۹ ساله	۶۳۵۷	۲۹۲۳۰	۴۶۵۵۲	۲۴۴۲	۶۲۹۶	۲۱۸۷۱	۵۲۹۷	۲۲۷۲۲	۲۴۶۸۴
۶۰-۶۴ ساله	۹۵۶۶	۳۲۸۸۳	۶۶۷۳۰	۳۴۶۲	۸۹۷۱	۲۹۶۶۳	۸۰۹۴	۳۴۹۱۲	۳۷۰۶۶
۶۵-۶۹ ساله	۶۰۷۰	۲۹۰۶۱	۴۵۱۷۵	۲۲۳۴	۵۸۶۷	۲۰۰۸۵	۵۱۴۰	۲۳۱۹۴	۲۵۰۹۰
۷۰-۷۴ ساله	۷۴۴۴	۳۶۹۰۴	۵۶۱۴۷	۲۶۸۸	۷۱۱۷	۲۳۷۴۸	۶۵۲۸	۲۹۷۸۶	۳۲۳۹۹
۷۵-۷۹ ساله	۲۷۸۲	۱۴۲۳۳	۲۱۶۴۸	۱۰۰۲	۲۶۱۸	۸۹۹۵	۲۳۵۹	۱۱۶۱۵	۱۲۶۵۲
۸۰ ساله و بیشتر	۳۰۶۲	۱۶۶۲۷	۲۵۲۱۰	۱۰۳۷	۳۳۱۶	۱۱۱۵۷	۲۶۲۸	۱۲۳۱۲	۱۴۰۵۲

(بهره‌برداری - هکتار - تن)

۳۲- تعداد بهره‌برداری، سطح کاشت و مقدار تولید جو برحسب شهرستان (فضای باز)

شهرستان	کل			آبی			دیم		
	تعداد	سطح کاشت	تولید	تعداد	سطح کاشت	تولید	تعداد	سطح کاشت	تولید
کرمانشاه	۴۰۹۸۲	۱۰۲۶۵۲	۱۱۵۹۷۲	۶۱۷۵	۷۷۲۲	۲۰۰۰۰	۳۷۱۳۹	۲۴۹۱۰	۴۵۹۷۳
اسلام‌آباد غرب	۲۳۱۸	۸۳۴۹	۸۰۸۲	۱۳۲	۱۳۰	۲۵۰	۴۲۲۳	۸۲۱۰	۷۸۲۲
پاوه	۱۲۳	۸۳	۱۰۲	۲۶	۲۶	۲۴	۸۲	۵۷	۵۹
ثلاث و باباجانی	۱۷۱۷	۳۱۱۳	۳۸۸۸	۳۸	۲۴	۲۴	۱۷۰۰	۲۰۸۹	۲۸۶۲
جوئیرود	۲۰۸۹	۵۷۸۴	۷۷۶۵	۵۵	۱۸۴	۶۰۲	۲۰۵۱	۵۶۰۰	۷۱۶۲
سرپل‌ذهاب	۱۴۶۸	۲۸۱۲	۳۳۹۶	۶۰	۵۶	۱۰۹	۱۴۱۲	۲۷۵۸	۲۲۸۶
سنقر	۴۸۵۳	۶۹۷۵	۸۴۸۹	۲۴۴۲	۲۲۹۲	۲۲۸۰	۳۱۴۷	۴۵۹۶	۶۵۳۱
صحنه	۳۸۲۶	۵۵۷۹	۹۶۴۷	۱۱۴۰	۹۸۲	۳۱۰۶	۲۱۴۷	۱۴۰	۸۱
قصر شیرین	۲۶	۱۵۲	۱۰۴	۱۱	۲۴	۲۳	۴۶	۱۴۰	۴۲۰۴
کرمانشاه	۱۴۹۳۹	۵۰۸۸۶	۵۲۱۵۸	۹۳۰	۲۱۱۱	۵۸۵۴	۱۴۵۰۱	۴۸۷۷۵	۶۶۲۰۴
کنگلور	۲۳۳۷	۶۴۰۵	۹۰۹۰	۴۳۷	۶۲۲	۱۸۲۳	۲۱۰۰	۵۷۸۳	۷۲۶۷
گیلانغرب	۲۰۵۸	۲۹۹۶	۲۸۱۶	۱۰۸	۵۷	۸۲	۱۹۸۰	۳۹۴۰	۲۷۳۳
هرسین	۳۲۰۷	۸۵۲۴	۱۲۴۴۵	۸۰۲	۱۲۴۵	۳۷۹۹	۲۷۱۸	۷۲۸۸	۸۶۲۶

۳۳- تعداد بهره‌برداری، سطح کاشت و مقدار تولید برنج (شلتوک) برحسب شهرستان (بهره‌برداری - هکتار - تن) (فضای باز)

شهرستان	کل			آبی			دیم		
	تعداد	سطح کاشت	تولید	تعداد	سطح کاشت	تولید	تعداد	سطح کاشت	تولید
کرمانشاه	۱۰۸۶	۱۰۱۳	۲۶۰۱	۱۰۸۶	۱۰۱۳	۲۶۰۱	.	.	.
اسلام آباد غرب
پاوه
ثلاث و باباجانی	۲۴	۹	۸	۲۴	۹	۸	.	.	.
جوانرود
سرپل ذهاب	۱۹۰	۲۳۳	۵۶۲	۱۹۰	۲۳۳	۵۶۲	.	.	.
سنقر
صحنه	۵۵۰	۲۱۶	۱۰۱۸	۵۵۰	۲۱۶	۱۰۱۸	.	.	.
قصر شیرین	۲۷	۵۵	۱۱۵	۲۷	۵۵	۱۱۵	.	.	.
کرمانشاه	۳	۶	۲	۳	۶	۲	.	.	.
کنگاور	۹	۲	۳	۹	۲	۳	.	.	.
گیلانقرب	۲۷۸	۳۸۸	۸۸۰	۲۷۸	۳۸۸	۸۸۰	.	.	.
هرسین	۴	۵	۱۲	۴	۵	۱۲	.	.	.

۳۴- تعداد بهره‌برداری، سطح کاشت و مقدار تولید ذرت دانه‌ای برحسب شهرستان (بهره‌برداری - هکتار - تن) (فضای باز)

شهرستان	کل			آبی			دیم		
	تعداد	سطح کاشت	تولید	تعداد	سطح کاشت	تولید	تعداد	سطح کاشت	تولید
کرمانشاه	۴۴۹۹	۱۴۸۴۰	۱۱۱۶۷۷	۴۴۹۷	۱۴۸۳۲	۱۱۱۶۴۷	۲	۱۱۱۶۴۷	۱۴۸۳۲
اسلام آباد غرب	۸۶	۲۳۸	۱۱۹۱	۸۶	۲۳۸	۱۱۹۱	.	.	.
پاوه	۱	⊙	⊙	۱	⊙	⊙	.	.	.
ثلاث و باباجانی	۲۴	۲۱	۴۰	۲۴	۲۱	۴۰	.	.	.
جوانرود	۷۹۵	۳۰۷۲	۲۵۵۴۰	۷۹۴	۳۰۶۷	۲۵۵۱۰	۱	۲۵۵۱۰	۳۰۶۷
سرپل ذهاب	۴۱۷	۸۷۱	۵۱۸۰	۴۱۷	۸۷۱	۵۱۸۰	.	.	.
سنقر	۷	۱۲	۷۶	۷	۱۲	۷۶	.	.	.
صحنه	۱۳۰	۲۴۷	۱۸۵۴	۱۳۰	۲۴۷	۱۸۵۴	.	.	.
قصر شیرین	۹	۲۲	۴۱	۹	۲۲	۴۱	.	.	.
کرمانشاه	۲۱۲۶	۸۶۲۷	۶۳۱۷۶	۲۱۲۵	۸۶۲۴	۶۳۱۷۵	۱	۶۳۱۷۵	۸۶۲۴
کنگاور	۹۵	۱۳۸	۸۲۲	۹۵	۱۳۸	۸۲۲	.	.	.
گیلانقرب	۶۶	۱۲۵	۵۸۹	۶۶	۱۲۵	۵۸۹	.	.	.
هرسین	۷۴۲	۱۴۵۷	۱۳۱۷۰	۷۴۲	۱۴۵۷	۱۳۱۷۰	.	.	.

نتایج تفصیلی سرشماری عمومی کشاورزی ۱۳۸۲ - استان کرمانشاه

۳۵- تعداد بهره‌برداری، سطح کاشت و مقدار تولید چغندررند برحسب شهرستان (بهره‌برداری - هکتار - تن) (فضای باز)

شهرستان	کل			آبی			دیگ		
	تعداد	سطح کاشت	تولید	تعداد	سطح کاشت	تولید	تعداد	سطح کاشت	تولید
کرمانشاه	۲۶۲۹	۳۶۳۲	۱۲۱۵۴۴	۲۶۲۹	۳۶۳۲	۱۲۱۵۴۴	.	.	.
اسلام آباد غرب	۴۳۰	۶۷۲	۱۹۸۸۰	۴۳۰	۶۷۲	۱۹۸۸۰	.	.	.
پاوه
ثلاث و باباجانی	۱	⊙	⊙	۱	⊙	⊙	.	.	.
چوئرون
سرپل ذهاب	۱۵۵	۱۴۹	۲۹۲۶	۱۵۵	۱۴۹	۲۹۲۶	.	.	.
سنقر	۶۵۷	۶۹۹	۲۶۰۴۰	۶۵۷	۶۹۹	۲۶۰۴۰	.	.	.
صحنه
قصر شیرین	۲۰۶	۲۵۹	۹۸۲۵	۲۰۶	۲۵۹	۹۸۲۵	.	.	.
کرمانشاه	۲۹۷	۱۳۲۲	۵۱۴۶۳	۲۹۷	۱۳۲۲	۵۱۴۶۳	.	.	.
کنگاور	۱۱۲	۱۲۱	۲۶۵۱	۱۱۲	۱۲۱	۲۶۵۱	.	.	.
گیلانغرب	۲۷۲	۳۰۸	۸۷۴۴	۲۷۲	۳۰۸	۸۷۴۴	.	.	.
هرسین

۳۶- تعداد بهره‌برداری، سطح کاشت و مقدار تولید انواع لوبیا (دانه خشک) برحسب شهرستان (بهره‌برداری - هکتار - تن) (فضای باز)

شهرستان	کل			آبی			دیگ		
	تعداد	سطح کاشت	تولید	تعداد	سطح کاشت	تولید	تعداد	سطح کاشت	تولید
کرمانشاه	۱۰۲۴	۶۵۷	۵۲۰	۱۰۱۷	۶۵۳	۵۱۹	۷	۴	۲
اسلام آباد غرب	۲	⊙	⊙	۲	⊙	⊙	.	.	.
پاوه	۱۲۱	۱۲	۱۲۱	۱۱	۱۲	۱۲	.	.	.
ثلاث و باباجانی	۳	۲	۱	۲	۲	۱	.	.	.
چوئرون	۴	۱	//	۱	۱	//	.	.	.
سرپل ذهاب	۹	۴	۵	۹	۴	۵	.	.	.
سنقر	۱۶۵	۵۰	۲۹	۱۶۰	۴۸	۲۹	۵	۲	۱
صحنه	۱۷۰	۶۱	۵۱	۱۷۰	۶۱	۵۱	.	.	.
قصر شیرین	۱۰	۱۱	۳	۱۰	۱۱	۳	.	.	.
کرمانشاه	۳۰۴	۱۵۴	۲۳۴	۳۰۳	۱۵۴	۲۳۴	۱	⊙	⊙
کنگاور	۷۷	۲۹	۶۶	۷۶	۲۸	۶۶	۱	⊙	⊙
گیلانغرب	۳	۴	۳	۳	۴	۳	.	.	.
هرسین	۱۵۷	۱۱۰	۱۱۵	۱۵۷	۱۱۰	۱۱۵	.	.	.

۳۷- تعداد بهره‌برداری، سطح کاشت و مقدار تولید انواع نخود (دانه خشک) برحسب شهرستان (بهره‌برداری - هکتار - تن) (فضای باز)

شهرستان	کل			آبی			دیم		
	تعداد	سطح کاشت	تولید	تعداد	سطح کاشت	تولید	تعداد	سطح کاشت	تولید
کرمانشاه	۴۱۹۸۹	۱۱۵۰۳۱	۶۸۴۲۳	۲۸۰	۵۰۱	۴۳۸	۲۱۷۱۸	۱۱۴۵۳۰	۶۲۹۹۵
اسلام آباد غرب	۱۰۰۲۲	۲۶۷۲۵	۱۳۲۴۲	۷۱	۱۱۳	۷۷	۹۹۹۷	۲۶۶۱۱	۱۳۱۶۵
پاوه	۱۲۰	۶۴	۳۷	۷	۱	۱	۱۱۲	۶۴	۲۶
ثلاث و باباجانی	۱۷۴۶	۳۷۲۲	۱۲۵۲	۲۰	۲۴	۱۰	۱۷۲۹	۳۷۰۹	۱۲۴۲
چواترود	۴۲۴۲	۱۳۵۶۲	۲۷۶۲	۲۰	۲۷	۲۷	۴۲۲۷	۱۳۵۲۷	۴۷۳۵
سرپل ذهاب	۹۲۰	۱۸۷۶	۷۲۶	۹	۱۹	۱۳	۹۳۲	۱۸۵۷	۷۳۳
سنقر	۵۵۵۲	۱۲۹۶۲	۵۵۳۷	۶۰	۴۶	۴۳	۵۵۲۰	۱۲۹۱۶	۵۴۹۴
صحنه	۱۵۷۲	۲۲۹۷	۱۲۵۴	۴۸	۲۴	۲۳	۱۵۲۴	۲۲۷۲	۱۲۳۱
قصر شیرین	۲۲	۱۳۲	۱۵	۰	۰	۰	۴۴	۱۳۲	۱۵
کرمانشاه	۱۲۷۷۶	۴۲۱۹۸	۱۶۱۳۹	۹۷	۱۸۰	۱۷۴	۱۲۷۱۲	۴۲۰۱۸	۱۵۹۵۷
کنگاور	۱۳۸۴	۳۲۸۶	۱۶۰۹	۱۳	۱۶	۷	۱۳۷۴	۳۲۷۰	۱۶۰۲
گیلانغرب	۲۱۹۰	۴۹۹۸	۲۹۹۵	۷	۹	۴	۲۱۸۴	۴۹۸۹	۲۹۹۱
هرسین	۱۲۷۸	۳۱۹۵	۱۶۴۲	۲۸	۲۲	۲۸	۱۲۵۴	۳۱۶۲	۱۵۹۴

۳۸- تعداد بهره‌برداری، سطح کاشت و مقدار تولید عدس برحسب شهرستان (بهره‌برداری - هکتار - تن) (فضای باز)

شهرستان	کل			آبی			دیم		
	تعداد	سطح کاشت	تولید	تعداد	سطح کاشت	تولید	تعداد	سطح کاشت	تولید
کرمانشاه	۳۲۶۱	۲۴۰۴	۹۸۳	۱۲۲	۵۵	۴۰	۳۲۴۸	۲۳۵۰	۴۴۲
اسلام آباد غرب	۲۱۱	۷۴	۳۰	۲	۱	//	۲۰۸	۷۳	۲۹
پاوه	۳	۱	۱	۲	⊙	⊙	۱	⊙	⊙
ثلاث و باباجانی	۱۱	۹	۲	۱	⊙	⊙	۱۰	۹	۲
چواترود	۴۷	۴۳	۳۹	۱	⊙	⊙	۴۶	۴۳	۳۸
سرپل ذهاب	۴۴	۲۷	۱۰	۰	۰	۰	۴۶	۲۷	۱۰
سنقر	۱۵۱۱	۱۰۶۹	۳۷۹	۶۵	۳۰	۱۸	۱۴۵۳	۱۰۴۹	۳۶۱
صحنه	۲۵۲	۱۸۸	۸۸	۹	۲	۲	۲۴۵	۱۸۶	۸۶
قصر شیرین	۲	⊙	⊙	۰	۰	۰	۲	⊙	⊙
کرمانشاه	۷۲۰	۵۲۰	۱۸۲	۲۷	۱۲	۸	۶۹۶	۵۰۸	۱۷۴
کنگاور	۲۵۲	۲۳۶	۱۲۰	۷	۴	۲	۲۴۶	۲۳۱	۱۱۷
گیلانغرب	۲۹	۴۸	۳۱	۱	⊙	⊙	۲۸	۴۸	۳۱
هرسین	۱۷۵	۱۸۸	۱۰۱	۸	۴	۶	۱۶۷	۱۸۴	۹۴

نتایج تفصیلی سرشماری عمومی کشاورزی ۱۳۸۲ - استان کرمانشاه

(بهره‌برداری - هکتار - تن)

۳۹- تعداد بهره‌برداری، سطح کاشت و مقدار تولید باغلا (دانه خشک) برحسب شهرستان (فضای باز)

شهرستان	کل			آبی			مهد		
	تعداد	سطح کاشت	تولید	تعداد	سطح کاشت	تولید	تعداد	سطح کاشت	تولید
کرمانشاه	۱۰۵۲	۶۹۲	۱۰۸۲	۱۰۵۱	۶۹۲	۱۰۸۲	۱	۱	۱
اسلام آباد غرب	۱	۱	۱	۱	۱	۱	۱	۱	۱
پاوه	۱	۱	۱	۱	۱	۱	۱	۱	۱
ثلاث و بلاجانلی	۱	۱	۱	۱	۱	۱	۱	۱	۱
جواترود	۱	۱	۱	۱	۱	۱	۱	۱	۱
سرپل ذهاب	۳۱۸	۱۸۵	۳۳۲	۳۱۸	۱۸۵	۳۳۲	۱	۱	۱
سنقر	۴	۱	۱	۴	۱	۱	۱	۱	۱
صحنه	۲	۱	۱	۲	۱	۱	۱	۱	۱
قصر شیرین	۲	۱	۱	۲	۱	۱	۱	۱	۱
کرمانشاه	۶۸۷	۴۸۰	۷۰۵	۶۸۷	۴۸۰	۷۰۵	۱	۱	۱
کنگاور	۲۱	۱۰	۱۶	۲۱	۱۰	۱۶	۱	۱	۱
گیلانغرب	۲۱	۱۰	۱۶	۲۱	۱۰	۱۶	۱	۱	۱
هرسین	۱۷	۱۴	۲۵	۱۷	۱۴	۲۵	۱	۱	۱

(بهره‌برداری - هکتار - تن)

۴۰- تعداد بهره‌برداری، سطح کاشت و مقدار تولید خیار برحسب شهرستان (فضای باز)

شهرستان	کل			آبی			دیپ		
	تعداد	سطح کاشت	تولید	تعداد	سطح کاشت	تولید	تعداد	سطح کاشت	تولید
کرمانشاه	۱۶۳۶	۸۵۳	۱۲۹۶۹	۱۶۳۰	۸۴۷	۱۲۹۶۹	۶	۶	۶۰
اسلام آباد غرب	۸۲	۲۸	۱۹۲	۸۲	۲۸	۱۹۲	۱	۱	۱
پاوه	۲۶۴	۹	۷۷	۲۶۲	۹	۷۷	۱	۱	۱
ثلاث و بلاجانلی	۱۴	۱۳	۲۳	۱۴	۱۳	۲۳	۱	۱	۱
جواترود	۸۷	۲۱	۱۰۰	۸۶	۲۰	۹۹	۱	۱	۱
سرپل ذهاب	۲۵۸	۵۲۸	۱۰۸۵۴	۲۵۸	۵۲۸	۱۰۸۵۴	۱	۱	۱
سنقر	۴۰۹	۲۰	۱۷۴	۴۰۹	۲۰	۱۷۴	۱	۱	۱
صحنه	۳۵	۳	۱۲	۳۵	۳	۱۲	۱	۱	۱
قصر شیرین	۴	۲	۳	۴	۲	۳	۱	۱	۱
کرمانشاه	۲۲۰	۱۶۷	۱۲۸۶	۲۲۶	۱۶۲	۱۲۶۷	۴	۵	۱۹
کنگاور	۲۸	۶	۷۷	۲۸	۶	۷۷	۱	۱	۱
گیلانغرب	۲۰	۲۳	۱۴۰	۲۰	۲۳	۱۴۰	۱	۱	۱
هرسین	۷	۲	۱۸	۷	۲	۱۸	۱	۱	۱

۴۱- تعداد بهره‌برداری، سطح کاشت و مقدار تولید یونجه و اسپرس (خشک) برحسب شهرستان (بهره‌برداری - هکتار - تن) (فضای باز)

شهرستان	کل			آبی			زمین		
	تعداد	سطح کاشت	تولید	تعداد	سطح کاشت	تولید	تعداد	سطح کاشت	تولید
کرمانشاه	۷۲۵۹	۴۷۲۹	۲۲۵۲۲	۷۲۴۸	۴۷۱۲	۲۲۴۸۵	۱۳	۱۸	۴۷
اسلام آباد غرب	۸۷	۴۲	۱۶۵	۸۷	۴۲	۱۶۵	.	.	.
پاوه	۲۰	۱۵	۱۰۳	۲۹	۱۵	۱۰۳	۱	⊙	⊙
تلات و باباجانی	۲	⊙	⊙	۲	⊙	⊙	.	.	.
جوانرود	۷۹	۱۰۸	۸۰۱	۷۲	۹۶	۷۶۰	۵	۱۲	۲۱
سرپل ذهاب	۶۷	۲۲	۱۵۶	۶۷	۲۲	۱۵۶	.	.	.
سنقر	۴۰۶۳	۲۶۹۰	۹۴۴۵	۴۰۶۱	۲۶۸۶	۹۴۴۴	۴	۴	۲
صحنه	۱۳۸۵	۵۸۳	۳۴۲۳	۱۳۸۴	۵۸۳	۳۴۲۲	۱	⊙	⊙
قصر شیرین	۸	۸	۲۷	۸	۸	۲۷	.	.	.
کرمانشاه	۴۴۴	۵۴۷	۳۵۷۱	۴۲۲	۵۴۶	۳۵۶۷	۲	⊙	⊙
کنگاور	۶۵۸	۴۱۴	۳۰۴۵	۶۵۸	۴۱۴	۳۰۴۵	.	.	.
گیلانغرب	۱۲	۳۴	۴۷۸	۱۲	۳۴	۴۷۸	.	.	.
هرسین	۴۴۵	۲۶۷	۲۲۹۹	۴۴۵	۲۶۷	۲۲۹۹	.	.	.

۴۲- تعداد بهره‌برداری، سطح کاشت و مقدار تولید شبدر (خشک) برحسب شهرستان (بهره‌برداری - هکتار - تن) (فضای باز)

شهرستان	کل			آبی			زمین		
	تعداد	سطح کاشت	تولید	تعداد	سطح کاشت	تولید	تعداد	سطح کاشت	تولید
کرمانشاه	۵۷۶۱	۳۱۷۸	۱۱۵۲۷	۵۷۵۴	۳۱۷۲	۱۱۵۰۲	۷	۶	۲۵
اسلام آباد غرب	۲۳	۱۴	۲۶	۲۳	۱۴	۲۶	.	.	.
پاوه	۱۲۶	۵۹	۳۷۸	۱۲۱	۵۵	۳۵۵	۵	۴	۲۲
تلات و باباجانی	۲۸	۲۱	۴۰	۲۸	۲۱	۴۰	.	.	.
جوانرود	۱۲۷	۱۴۵	۲۶۸	۱۲۶	۱۴۳	۲۶۷	۱	⊙	⊙
سرپل ذهاب	۳۴۴	۱۳۳	۷۸۵	۳۴۴	۱۳۳	۷۸۵	.	.	.
سنقر	۳۰۳۶	۱۷۸۵	۵۲۱۹	۳۰۳۶	۱۷۸۵	۵۲۱۹	.	.	.
صحنه	۱۰۴۳	۴۶۸	۱۶۲۵	۱۰۴۳	۴۶۸	۱۶۲۵	.	.	.
قصر شیرین	۴	۲	۴	۴	۲	۴	.	.	.
کرمانشاه	۴۹۸	۳۶۳	۱۸۲۴	۴۹۸	۳۶۳	۱۸۲۴	.	.	.
کنگاور	۳۳۶	۹۲	۴۸۷	۳۳۵	۹۲	۴۸۶	۱	⊙	⊙
گیلانغرب	۲۶	۱۰	۱۱	۲۶	۱۰	۱۱	.	.	.
هرسین	۱۴۱	۸۵	۶۶۱	۱۴۱	۸۵	۶۶۱	.	.	.

نتایج تفصیلی سرشماری عمومی کشاورزی ۱۳۸۲ - استان کرمانشاه

۴۲- تعداد بهره‌برداری، سطح کاشت و مقدار تولید سیب زمینی برحسب شهرستان (بهره‌برداری - هکتار - تن) (فضای باز)

شهرستان	کل			آبی			دییم		
	تعداد	سطح کاشت	تولید	تعداد	سطح کاشت	تولید	تعداد	سطح کاشت	تولید
کرمانشاه	۶۸۰	۵۴۶	۴۴۸۸	۶۸۰	۵۴۶	۴۴۸۸	.	.	.
اسلام آباد غرب	۶	۱	۱	۶	۱	۱	.	.	.
پاوه	۱۶	//	۲	۱۶	//	۲	.	.	.
ثلاث و بناجانی	۱	⊙	⊙	۱	⊙	⊙	.	.	.
چواترود	۲	⊙	⊙	۲	⊙	⊙	.	.	.
سرپل ذهاب	۹۱	۷۷	۸۵۵	۹۱	۷۷	۸۵۵	.	.	.
سنقر	۱۵۷	۲۲	۱۶۰	۱۵۷	۲۲	۱۶۰	.	.	.
صحنه	۱۷	۳	۱۱	۱۷	۳	۱۱	.	.	.
قصر شیرین	۳۴۹	۴۱۹	۳۱۶۱	۳۴۹	۴۱۹	۳۱۶۱	.	.	.
کرمانشاه	۱۷	۲	۲۳	۱۷	۲	۲۳	.	.	.
کنگاور	۹	۲	۲۷	۹	۲	۲۷	.	.	.
گیلاتن غرب
هرسین	۱۵	۱۰	۲۰۸	۱۵	۱۰	۲۰۸	.	.	.

۴۴- تعداد بهره‌برداری، سطح کاشت و مقدار تولید پیاز برحسب شهرستان (بهره‌برداری - هکتار - تن) (فضای باز)

شهرستان	کل			آبی			دییم		
	تعداد	سطح کاشت	تولید	تعداد	سطح کاشت	تولید	تعداد	سطح کاشت	تولید
کرمانشاه	۹۵۸	۳۲۲	۶۰۶۸	۹۵۸	۳۲۲	۶۰۶۸	.	.	.
اسلام آباد غرب	۷	۱	۲	۷	۱	۲	.	.	.
پاوه	۶۷	۱	۶	۶۷	۱	۶	.	.	.
ثلاث و بناجانی	۲۲	۸	۹	۲۲	۸	۹	.	.	.
چواترود	۷۹	۱۴	۵۰	۷۹	۱۴	۵۰	.	.	.
سرپل ذهاب
سنقر	۳۰۵	۱۱	۴۹	۳۰۵	۱۱	۴۹	.	.	.
صحنه	۷۵	۶	۲۲	۷۵	۶	۲۲	.	.	.
قصر شیرین
کرمانشاه	۱۷۱	۱۳۱	۲۶۲۳	۱۷۱	۱۳۱	۲۶۲۳	.	.	.
کنگاور	۹	//	۶	۹	//	۶	.	.	.
گیلاتن غرب
هرسین	۲۲۴	۱۵۰	۳۲۸۱	۲۲۴	۱۵۰	۳۲۸۱	.	.	.

۴۵- تعداد بهره‌برداری، سطح کاشت و مقدار تولید گوجه فرنگی برحسب شهرستان (بهره‌برداری - هکتار - تن) (فضای باز)

شهرستان	کل			آبی			زمین		
	تعداد	سطح کاشت	تولید	تعداد	سطح کاشت	تولید	تعداد	سطح کاشت	تولید
کرمانشاه	۳۲۸۷	۸۲۷	۱۵۲۲	۳۲۸۲	۸۲۶	۱۵۲۲	۳	//	۱
اسلام آباد غرب	۱۴۹	۵۸	۳۰۴	۱۴۹	۵۸	۳۰۴	.	.	.
پاوه	۸۲۱	۲۹	۵۴۸	۸۲۰	۲۹	۵۴۸	۱	⊙	⊙
ثلاث و باباجانی	۶۵	۲۲	۶۵	۶۵	۲۲	۶۵	.	.	.
چوآبرود	۳۷۴	۱۱۹	۶۱۵	۳۷۲	۱۱۹	۶۱۵	۱	⊙	⊙
سرپل ذهاب	۹۵	۲۱	۱۰۱۲	۹۵	۲۱	۱۰۱۲	.	.	.
سنقر	۵۳۷	۲۳	۱۵۶	۵۳۶	۲۳	۱۵۶	۱	⊙	⊙
صحنه	۵۷۱	۱۷۳	۲۵۷۲	۵۷۱	۱۷۳	۲۵۷۲	.	.	.
قصر شیرین	۷	۳	۴۹	۷	۳	۴۹	.	.	.
کرمانشاه	۵۵۷	۲۲۹	۲۱۲۶	۵۵۷	۲۲۹	۲۱۲۶	.	.	.
کنگاور	۱۲۳	۲۲	۲۴۶	۱۲۳	۲۲	۲۴۶	.	.	.
گیلانغرب	۲۴	۲۱	۹۴	۲۴	۲۱	۹۴	.	.	.
هرسین	۱۲۶	۵۵	۶۸۴	۱۲۶	۵۵	۶۸۴	.	.	.

۴۶- تعداد بهره‌برداری، سطح کاشت و مقدار تولید سایر سبزیجات^(۱) برحسب شهرستان (بهره‌برداری - هکتار - تن) (فضای باز)

شهرستان	کل			آبی			زمین		
	تعداد	سطح کاشت	تولید	تعداد	سطح کاشت	تولید	تعداد	سطح کاشت	تولید
کرمانشاه	۱۳۳۸	۶۷۱	۶۷۵۶	۱۳۳۵	۶۶۸	۶۷۵۲	۳	۳	۴
اسلام آباد غرب	۱۲	۲	۲	۱۲	۲	۲	.	.	.
پاوه	۲۷۸	۹	۴۸	۲۷۸	۹	۴۸	.	.	.
ثلاث و باباجانی	۲۱	۶	۲۱	۲۱	۶	۲۱	.	.	.
چوآبرود	۷۲	۱۸	۵۷	۷۲	۱۸	۵۷	.	.	.
سرپل ذهاب	۱۳۱	۲۸	۱۹۰	۱۳۱	۲۸	۱۹۰	.	.	.
سنقر	۹۵	۳۶	۲۴۳	۹۴	۳۵	۲۴۳	۱	⊙	⊙
صحنه	۲۵	۲۱	۲۶	۲۵	۲۱	۲۶	.	.	.
قصر شیرین	۲۵	۲۷	۴۳۴	۲۵	۲۷	۴۳۴	.	.	.
کرمانشاه	۴۸۸	۴۰۸	۵۳۱۶	۴۸۸	۴۰۸	۵۳۱۶	.	.	.
کنگاور	۱۶	۸	۷۲	۱۶	۸	۷۲	.	.	.
گیلانغرب	۵۱	۱۳	۵۸	۵۱	۱۳	۵۸	.	.	.
هرسین	۹۵	۹۶	۲۸۱	۹۳	۹۴	۲۸۰	۲	⊙	⊙

(۱) پادنان، انواع کدو، نخودفرنگی، لوبیاسبز، کاهو، انواع کلم، کرفس، اسفناج، جعفری، گشنیز(برگی)، شاهی، تره فرنگی، ریحان، نعناع، ترخون، شنبلیله،

مرزه، مارچوبه، سیرسبز، پیازچه، بامیه، لعل، تربچه، شوید، آندبو، آریشو و ...

۴۷- تعداد بهره‌برداری، سطح کاشت و مقدار تولید آفتابگردان آجیلی برحسب شهرستان (بهره‌برداری - هکتار - تن) (فضای باز)

شهرستان	کل			آبی			دیوم		
	تعداد	سطح کاشت	تولید	تعداد	سطح کاشت	تولید	تعداد	سطح کاشت	تولید
کرمانشاه	۱۹۳۹	۲۱۶۳	۲۹۲۵	۱۷۵۲	۱۹۰۸	۲۸۲۳	۲۰۲	۲۵۵	۱۲۲
اسلام آباد غرب
پلوه	۱	۵	۵	۱	۵	۵	.	.	.
تلات و باباجانی
جواترود
سرپل ذهاب
سنقر	۱۱۹۶	۱۳۳۴	۱۵۳۶	۱۰۳۹	۱۱۱۶	۱۴۴۵	۱۷۲	۲۱۷	۹۲
صحنه	۶۸۱	۷۵۳	۱۳۰۲	۶۵۲	۷۱۹	۱۲۷۵	۲۹	۳۴	۲۸
قصر شیرین
کرمانشاه	۳۴	۳۵	۲۸	۳۴	۳۵	۲۸	.	.	.
کنگاور
گیلانغرب	۱۲	۲۴	۴۶	۱۲	۲۴	۴۶	.	.	.
هرسین	۱۵	۱۷	۲۲	۱۴	۱۳	۲۰	۱	۵	۵

فصل چهارم

باغداری

(تولید محصولات دائمی در فضای باز)

و

تولید گلخانه‌ای

۴۸- تعداد بهره‌برداری، سطح کاشت ساده، تعداد درخت و مقدار تولید محصولات دائمی برحسب نام محصول (بهره‌برداری - هکتار - هزار اصله - تن)

(فضای باز)

تولید	کاشت مجتمع ساده (تک محصولی)			کل		نام محصول	
	تعداد درخت		سطح کاشت	تعداد بهره‌برداری	تولید		تعداد بهره‌برداری
	نهال	بارور					
xx	۷۵۵۵	۷۴۹۴	۱۴۶۳۲	xx	xx	xx	
						جمع	
۳۳۵۲	۱۰۴	۱۸۰	۷۰۶	۱۲۸۴	۶۰۵۱	۷۶۰۹	
۱۱۶	۱	۶	۲۴	۷۹	۵۲۶	۲۶۱۰	
۸	//	//	۱	۱۰	۱۲۲	۱۲۶۷	
۳۱۷	۱۱	۳۹	۸۷	۲۰۱	۱۱۱۹	۲۶۹۲	
۲۳۵	۱۱	۲۰	۹۵	۳۷۲	۱۰۱۵	۷۰۷۶	
۲۰۲	۲۲	۲۰	۹۵	۲۱۸	۱۵۱۳	۵۱۶۲	
۱۶۶	۱۶	۱۷	۷۸	۱۲۷	۷۳۶	۳۳۲۵	
۳۳۵	۳۷	۳۱	۸۵	۲۱۶	۱۶۲۴	۶۳۲۱	
⊙	⊙	⊙	⊙	۱	۸	۴۷	
۱۵	۶	۱	۱۷	۵۵	۴۱	۸۱۰	
⊙	⊙	⊙	⊙	۱	۸	۱۰۱	
۸۸۶	۲۶	۲۶	۱۵۵	۲۸۳	۹۵۹	۸۵۹	
۲۳	۱۴	۲	۳۸	۸۷	۴۸	۴۷۹	
.	۱	۱۹	
۱۳۷	۱۵	۶	۲۲	۳۴	۱۴۶	۲۴۴	
⊙	⊙	⊙	⊙	۱	۲	۸۲	
.	⊙	۱	
۶	۱۱۵	۲	۳۶۰	۲۳۷	۵۲	۱۰۵۷	
۱۴۴۲	۶۰	۱۶۶	۲۱۲	۵۲۸	۵۶۸۳	۶۱۴۶	
۲۱۵	۴	۴	۹۵	۸۹	۲۹۲	۶۲۱	
۲۴۵	۱۰۲	۶۷	۳۶۶	۶۲۱	۵۴۶	۴۲۱۸	
۳۱	۱۳۸	۲۰	۳۷۷	۳۳۳	۷۸	۹۴۷	
۱۷۷۴	۴۱۴	۱۷۱	۲۴۵۸	۷۱۴۸	۳۹۹۰	۲۳۶۵۵	
.	۹	۱۹۳	
۳	۱	۵	۱۹	۱۴	۲	۱۳۷	
۲۴۰۴۹	۱۰۷۶	۳۷۱۹	۴۰۵۷	۹۸۷۱	۲۸۷۲۲	۱۷۲۵۱	
۱۹۶۴	۵۷۷	۷۱۸	۱۰۳۳	۲۰۷۲	۲۰۴۹	۲۳۱۷	
۲۷	-	-	۸	۲۴	۳۷	۱۶۳	



۴۸- تعداد بهره‌برداری، سطح کاشت ساده، تعداد درخت و مقدار تولید محصولات دائمی برحسب نام محصول (دنباله)
(بهره‌برداری - هکتار - هزار اصله - تن)

(فضای باز)

تولید	کشت پراکنده		کشت مجتمع مخلوط (چندمحصولی)				نام محصول	
	تعداد درخت		تعداد بهره‌برداری	تولید	تعداد درخت			تعداد بهره‌برداری
	لهال	بارور			نهال	بارور		
xx	۱۲۳	۱۲۵	xx	xx	۱۲۸۷	۱۷۵۱	xx	جمع
۲۰۹	۵	۸	۲۳۲۵	۲۴۹۰	۸۸	۱۱۶	۴۰۱۶	سیب
۳۲	۱	۲	۶۲۵	۳۷۶	۶	۲۰	۱۹۱۱	گلابی
۱۱	//	۱	۲۷۸	۱۰۳	۲	۷	۹۸۰	به
۲۲	۱	۲	۷۰۶	۷۸۰	۲۳	۷۸	۱۷۹۷	گیلاس و آلبالو
۲۱۰	۶	۱۱	۲۱۱۸	۵۷۰	۲۷	۲۳	۲۵۹۳	زردآلو و لیبی
۶۱	۹	۵	۱۴۷۲	۱۲۵۰	۱۴۸	۸۴	۲۴۸۱	طلو، شلیل و شفتالو
۴۹	۱	۳	۷۹۸	۵۲۱	۱۷	۲۴	۲۴۰۸	انواع آلو و گوجه
۶۲	۳	۵	۲۱۸۵	۱۳۲۷	۲۵	۸۰	۲۰۴۲	شجیر آبی
۱	//	//	۲۶	۷	//	//	۲۰	شجیر دیم
۳	۲	//	۴۷۲	۲۴	۹	۱	۲۹۸	پرتقال
۱	//	//	۶۶	۷	۲	۱	۵۵	نارنگی
۶	۲	//	۲۰۸	۶۷	۱۰	۴	۱۹۱	لیمو شیرین
۳	۲	//	۲۲۴	۲۲	۱۳	۱	۱۶۴	لیموترش (شامل لیمو عمانی)
//	//	//	۱۳	//	//	//	۶	گریب فروت
۲	//	//	۱۵۹	۷	۱	۱	۴۴	سایر مرکبات ^(۱)
//	//	//	۷۰	//	//	//	۱۱	موز
۰	۰	۰	۰	⊙	⊙	⊙	۱	کیوی
۱	۵	//	۳۱۶	۴۵	۱۳۸	۶	۵۳۱	زیتون
۵۳	۴	۴	۱۵۹۲	۲۱۸۸	۷۸	۲۹۶	۲۰۳۸	نار
۳۰	۳	۱	۴۴۳	۵۰	۴	۱	۹۳	خرما
۹۷	۱۰	۱۴	۲۰۲۹	۲۰۳	۴۹	۳۶	۱۶۰۵	بادام آبی
۱۱	۱۱	۳	۴۳۷	۲۶	۲۹	۹	۱۹۸	بادام دیم
۳۱۲	۳۹	۱۹	۶۱۷۶	۱۹۰۳	۲۹۵	۱۷۳	۹۷۱۳	گردو
۱	//	//	۳۰	۸	۳	۲	۱۶۴	فندق
//	//	//	۶۹	//	۱	//	۴۴	پسته
۱۸۷	۷	۱۲	۲۷۹۸	۴۴۸۷	۲۷۳	۵۵۲	۲۶۲۲	انگور آبی
۱	۲	۱	۶۶	۱۰۳	۴۴	۲۶	۱۸۲	انگور دیم
۱	-	-	۵۶	۹	-	-	۸۳	توت فرنگی



۴۸- تعداد بهره‌برداری، سطح کاشت ساده، تعداد درخت و مقدار تولید محصولات دائمی برحسب نام محصول (دنباله)
(بهره‌برداری - هکتار - هزار اصله - تن)

(فضای باز)

تولید	کاشت مجتمع ساده (تک محصولی)			کل		نام محصول	
	تعداد درخت		سطح کاشت	تعداد بهره‌برداری	تولید		تعداد بهره‌برداری
	نهال	بارور					
.	-	-	.	.	.	چای	
۱۵۶	۱	۶	۴۱	۲۵۱	۱۲۰۳	نواع توت و شاه توت	
-	⊙	⊙	⊙	۱	-	توت نوغان	
۱	-	-	۲۷	۱۴	۷	گل محمدی	
۱۵۵۷	۲۷۸۲	۲۲۵۶	۲۰۶۸	۲۲۵۵	۱۵۹۱	انواع تیریزی ^(۳)	
۴۲	-	-	۲۲	۵۰	۴۲	خزانه درختان مشمر ^(۳)	
۱	-	-	۲۵	۲۹	۱	خزانه درختان غیر مشمر ^(۳)	
-	-	-	۲۱	۷	-	گیاهان دائمی زینتی	
⊙	⊙	⊙	⊙	۱	۲	خرمالو	
.	//	شاد بلوط	
⊙	⊙	⊙	⊙	۲	۱	سنجد	
//	-	-	//	۳	//	سماق	
.	۱	زائولک	
.	-	-	.	.	.	زرشک	
.	زغال اخته	
.	عناب	
.	کبه	
.	پاپایا (خرپزه درختی)	
.	کنار	
.	⊙	ازگیل	



۴۸- تعداد بهره‌برداری، سطح کاشت ساده، تعداد درخت و مقدار تولید محصولات دائمی برحسب نام محصول (دنباله)
(بهره‌برداری - هکتار - هزار اصله - تن)

(فضای باز)

تولید	کاشت پراکنده			کاشت مجتمع مخلوط (چندمحصولی)			نام محصول	
	تعداد درخت		تعداد بهره‌برداری	تولید	تعداد درخت			تعداد بهره‌برداری
	نهال	بارور			نهال	بارور		
۰	-	-	۰	۰	-	-	چای	
۸۱	۲	۴	۲۸۸۵	۱۰۶۶	۳	۲۷	انواع توت و شاد توت	
-	//	//	۴۱	-	//	//	توت نوغان	
۱	-	-	۴۰۷	۵	-	-	گل محمدی	
۱۳	۵۷	۴۱	۲۸۶۳	۲۱	۸۸	۵۳	انواع تمبریزی ^(۱) (۲)	
۰	-	-	۳	۱	-	-	خزانه درختان مشمر ^(۳)	
۰	-	-	۵	۰	-	-	خزانه درختان غیر مشمر ^(۳)	
-	-	-	۹۸	-	-	-	گیاهان دائمی زینتی	
//	//	//	۲۲	۲	//	//	خرمالو	
//	//	//	۶	⊙	⊙	⊙	شاه بلوط	
۱	//	//	۱۳	⊙	⊙	⊙	سنجد	
۰	-	-	۰	//	-	-	سماق	
//	۰	//	۲	⊙	⊙	⊙	زانزالک	
۰	-	-	۰	۰	-	-	زرشک	
۰	۰	۰	۰	۰	-	۰	زغال اخته	
۰	۰	۰	۰	۰	۰	۰	عنب	
۰	۰	۰	۰	۰	۰	۰	تبه	
۰	۰	۰	۰	۰	۰	۰	پاپایا (خربزه درختی)	
۰	۰	۰	۰	۰	۰	۰	کنار	
⊙	⊙	⊙	۱	۰	۰	۰	ازگیل	

(۱) نارنج، نارنگی، پاشنگ، بکرایی و ...

(۲) تمبریزی، سپیدار، کبوده، شانگ، پدنه، لشن و ...

(۳) تولید محصولات تمبریزی، خزانه درختان مشمر و خزانه درختان غیر مشمر به واحد هزار اصله است.

۴۹- تعداد بهره‌برداری، سطح کاشت ساده، تعداد درخت و مقدار تولید سیب برحسب شهرستان

(بهره‌برداری - هکتار - هزار اصله - تن)

(فضای باز)

شهرستان	کل		کاشت مجتمع ساده (تک محصولی)		
	تعداد بهره‌برداری	تولید	تعداد بهره‌برداری	تعداد درخت	
				نهال	بارور
کرمانشاه	۷۶۰۹	۶۰۵۱	۱۲۸۲	۷۰۶	۱۸۰
اسلام آباد غرب	۱۴۲۰	۱۲۶۲	۶۳۰	۲۹۲	۹۰
یاوه	۱۱۲۳	۲۹۱	۸	۸	۲
ثلاث و باباجانی	۲۷۷	۵۴	۲	۲	//
جواترود	۲۴۸	۶۶	۱۲	۱۲	۲
سرپل ذهاب	۷۶	۲	۱	۱	۱
سنقر	۱۰۰۷	۲۲۸	۱۱۹	۳۸	۱۳
صحنه	۱۵۴۱	۱۹۷۷	۱۸۶	۱۱۹	۲۳
قصر شیرین	۱	۱	۰	۰	۰
کرمانشاه	۱۲۰۹	۱۵۴۲	۲۶۸	۱۸۷	۴۲
کنگاور	۱۷۸	۵۶	۶	۲	//
گیلانغرب	۲۴۲	۹	۲۰	۶	//
هرسین	۲۹۱	۵۶۳	۳۰	۳۷	۷

شهرستان	کاشت مجتمع مخلوط (چند محصولی)		تعداد بهره‌برداری	کاشت پراکنده	
	تعداد بهره‌برداری	تولید		تعداد درخت	
			نهال	بارور	نهال
کرمانشاه	۴۰۱۶	۱۱۶	۲۴۹۰	۲۳۳۵	۸
اسلام آباد غرب	۴۴۲	۳۰	۲۸۱	۳۴۹	۱
یاوه	۱۰۲۹	۶	۱۲۰	۸۸	//
ثلاث و باباجانی	۲۳۴	۲	۲۹	۲۲	//
جواترود	۱۸۲	۱	۲۱	۵۵	//
سرپل ذهاب	۱۹	//	//	۵۶	//
سنقر	۲۶۳	۴	۷۵	۶۲۸	۳
صحنه	۱۱۰۱	۵۰	۱۲۹۶	۲۶۲	۲
قصر شیرین	۰	۰	۰	۱	۱
کرمانشاه	۴۱۹	۱۳	۲۶۹	۵۳۱	۲
کنگاور	۸۶	۱	۲۹	۸۸	//
گیلانغرب	۴۲	//	۲	۱۸۲	//
هرسین	۲۰۱	۹	۲۴۷	۶۱	//

۵۰- تعداد بهره‌برداری، سطح کاشت ساده، تعداد درخت و مقدار تولید سیب برحسب وسعت اراضی کشاورزی (بهره‌برداری - هکتار - هزار اصله - تن)

(فضای باز)

تولید	کاشت مجتمع ساده (تک محصولی)				کل		وسعت اراضی کشاورزی
	تعداد درخت		سطح کاشت	تعداد بهره‌برداری	تولید	تعداد بهره‌برداری	
	نهال	بارور					
۲۲۵۲	۱۰۴	۱۸۰	۷۰۶	۱۲۸۴	۶۰۵۱	۷۶۰۹	جمع
.	۲	۱۵۲	بدون زمین
۱۶۱	۴	۱۴	۴۱	۱۶۶	۲۳۳	۱۷۴۹	جمع کمتر از ۱ هکتار
۲	//	//	۱	۱۱	۴۲	۳۲۶	کمتر از ۰/۱ هکتار
۸	//	۱	۲	۲۲	۲۰	۲۸۰	۰/۱ تا کمتر از ۰/۲ هکتار
۷۴	۲	۶	۱۸	۷۹	۱۵۷	۵۵۸	۰/۲ تا کمتر از ۰/۵ هکتار
۷۷	۲	۶	۲۱	۶۲	۲۰۵	۵۷۲	۰/۵ تا کمتر از ۱ هکتار
۱۰۹۶	۱۶	۵۷	۲۰۸	۵۳۱	۲۱۴۲	۲۷۸۴	جمع ۱ تا کمتر از ۵ هکتار
۱۶۲	۴	۱۰	۲۰	۱۲۰	۲۷۲	۸۷۸	۱ تا کمتر از ۲ هکتار
۲۲۹	۲	۱۴	۲۶	۱۲۲	۵۲۰	۷۲۵	۲ تا کمتر از ۳ هکتار
۲۵۷	۴	۱۴	۵۹	۱۴۳	۲۷۸	۶۰۱	۳ تا کمتر از ۴ هکتار
۴۲۷	۵	۱۹	۶۳	۱۲۲	۶۷۲	۵۸۰	۴ تا کمتر از ۵ هکتار
۱۳۹۳	۲۲	۸۱	۳۱۱	۲۹۱	۲۵۴۱	۲۵۲۱	جمع ۵ تا کمتر از ۲۰ هکتار
۳۷۰	۹	۳۲	۱۰۰	۱۸۲	۸۹۹	۱۰۱۰	۵ تا کمتر از ۷/۵ هکتار
۲۸۷	۴	۱۲	۵۶	۱۲۰	۲۸۰	۵۶۵	۷/۵ تا کمتر از ۱۰ هکتار
۴۲۸	۷	۲۶	۱۰۹	۱۲۱	۷۳۹	۶۸۲	۱۰ تا کمتر از ۱۵ هکتار
۲۸۸	۲	۱۰	۲۶	۵۷	۴۲۲	۲۸۴	۱۵ تا کمتر از ۲۰ هکتار
۲۲۸	۷	۲۱	۱۱۲	۷۷	۶۳۶	۳۱۳	جمع ۲۰ تا کمتر از ۵۰ هکتار
۲۴۰	۴	۱۲	۶۲	۴۰	۴۰۹	۱۴۹	۲۰ تا کمتر از ۲۵ هکتار
۵۸	۲	۶	۲۷	۲۳	۱۶۵	۱۱۰	۲۵ تا کمتر از ۳۵ هکتار
۵۰	۱	۴	۲۱	۱۴	۶۱	۵۴	۳۵ تا کمتر از ۵۰ هکتار
۲۵۳	۵۵	۶	۲۴	۱۹	۲۹۵	۶۸	جمع ۵۰ هکتار و بیشتر
۱۹۸	۵۵	۵	۲۹	۱۶	۲۲۶	۵۷	۵۰ تا کمتر از ۱۰۰ هکتار
۵۵	.	۲	۴	۲	۶۹	۹	۱۰۰ تا کمتر از ۲۰۰ هکتار
.	۱	.	۱	۱	.	۲	۲۰۰ تا کمتر از ۵۰۰ هکتار
.	۵۰۰ تا کمتر از ۱۰۰۰ هکتار
.	۱۰۰۰ تا کمتر از ۲۰۰۰ هکتار
.	۲۰۰۰ هکتار و بیشتر



۵۰- تعداد بهره‌برداری، سطح کاشت ساده، تعداد درخت و مقدار تولید سبب برحسب وسعت اراضی کشاورزی (دنباله)
(بهره‌برداری - هکتار - هزار اصله - تن)

(فضای باز)

تولید	کاشت پراکنده			کاشت مجتمع مخلوط (چندمحصولی)				وسعت اراضی کشاورزی
	تعداد درخت		تعداد بهره‌برداری	تولید	تعداد درخت		تعداد بهره‌برداری	
	نهال	بارور			نهال	بارور		
۲۰۹	۵	۸	۲۳۲۵	۲۴۹۰	۸۸	۱۱۶	۲۰۱۶	جمع
۲	//	//	۱۵۴	بدون زمین
۲۹	//	۱	۲۲۰	۲۴۳	۷	۱۳	۱۲۶۳	جمع کمتر از ۱ هکتار
۶	//	//	۱۰۶	۲۳	//	۱	۲۲۰	کمتر از ۰/۱ هکتار
۲	//	//	۵۰	۱۹	۱	۲	۲۰۹	۰/۱ تا کمتر از ۰/۲ هکتار
۹	//	//	۷۴	۷۴	۲	۴	۴۹۴	۰/۲ تا کمتر از ۰/۵ هکتار
۱۱	//	//	۹۰	۱۱۷	۳	۷	۴۲۲	۰/۵ تا کمتر از ۱ هکتار
۶۱	۱	۲	۲۵۳	۹۸۷	۲۸	۴۲	۱۵۱۰	جمع ۱ تا کمتر از ۵ هکتار
۱۳	//	۱	۱۸۸	۲۹۷	۸	۱۲	۵۷۱	۱ تا کمتر از ۲ هکتار
۱۳	//	۱	۲۰۵	۲۷۹	۸	۱۲	۳۸۰	۲ تا کمتر از ۳ هکتار
۲۰	//	۱	۱۶۸	۲۰۱	۸	۱۰	۲۹۲	۳ تا کمتر از ۴ هکتار
۱۲	//	۱	۱۹۲	۲۱۰	۵	۸	۲۶۷	۴ تا کمتر از ۵ هکتار
۱۰۹	۲	۳	۹۸۴	۱۰۲۸	۴۳	۳۷	۱۰۸۰	جمع ۵ تا کمتر از ۲۰ هکتار
۴۰	۱	۲	۳۹۰	۴۸۸	۱۲	۲۱	۴۴۱	۵ تا کمتر از ۷/۵ هکتار
۲۹	۱	۱	۲۲۰	۱۶۵	۱۶	۱۰	۲۲۹	۷/۵ تا کمتر از ۱۰ هکتار
۲۹	۱	۱	۲۶۲	۲۶۲	۸	۱۲	۲۹۵	۱۰ تا کمتر از ۱۵ هکتار
۱۱	//	//	۱۱۲	۱۲۳	۷	۴	۱۱۵	۱۵ تا کمتر از ۲۰ هکتار
۶	//	//	۱۱۰	۱۸۲	۷	۱۱	۱۲۸	جمع ۲۰ تا کمتر از ۵۰ هکتار
۳	//	//	۴۵	۶۷	۱	۵	۶۶	۲۰ تا کمتر از ۲۵ هکتار
۲	//	//	۴۶	۱۰۵	۶	۵	۴۱	۲۵ تا کمتر از ۳۵ هکتار
۱	//	//	۱۹	۱۰	۱	۱	۲۱	۳۵ تا کمتر از ۵۰ هکتار
۲	//	//	۱۵	۴۰	۴	۱	۳۴	جمع ۵۰ هکتار و بیشتر
۲	//	//	۱۳	۲۶	۴	۱	۲۸	۵۰ تا کمتر از ۱۰۰ هکتار
.	//	.	۱	۱۴	//	//	۶	۱۰۰ تا کمتر از ۲۰۰ هکتار
.	//	.	۱	۲۰۰ تا کمتر از ۵۰۰ هکتار
.	۵۰۰ تا کمتر از ۱۰۰۰ هکتار
.	۱۰۰۰ تا کمتر از ۲۰۰۰ هکتار
.	۲۰۰۰ هکتار و بیشتر

۵۱- تعداد بهره‌برداری، سطح کاشت ساده، تعداد درخت و مقدار تولید سیب برحسب وسعت اراضی باغ و قلمستان (بهره‌برداری - هکتار - هزار اصله - تن)

(فضای یاز)

تولید	کاشت مجتمع ساده (تک محصولی)				کل		وسعت اراضی باغ و قلمستان
	تعداد درخت		سطح کاشت	تعداد بهره‌برداری	تولید	تعداد بهره‌برداری	
	نهال	بارور					
۳۳۵۲	۱۰۴	۱۸۰	۷۰۶	۱۲۸۴	۶۰۵۱	۷۶۰۹	جمع
.	۱۹	۱۰۲۰	بدون زمین باغ و قلمستان
۸۴۰	۱۷	۶۱	۱۹۲	۸۲۵	۱۲۲۳	۲۳۱۶	جمع کمتر از ۱ هکتار
۴۵	۱	۴	۵	۱۲۴	۱۲۶	۹۵۷	کمتر از ۰/۱ هکتار
۸۸	۲	۷	۱۵	۱۵۵	۱۷۲	۷۲۶	۰/۱ تا کمتر از ۰/۲ هکتار
۲۶۱	۷	۳۰	۸۸	۳۵۲	۶۳۹	۱۲۶۰	۰/۲ تا کمتر از ۰/۵ هکتار
۳۴۶	۷	۲۹	۸۴	۱۹۵	۷۷۶	۱۱۶۳	۰/۵ تا کمتر از ۱ هکتار
۱۷۹۶	۲۹	۸۸	۲۶۳	۳۱۱	۳۱۰۹	۳۱۲۲	جمع ۱ تا کمتر از ۵ هکتار
۶۲۱	۱۰	۴۲	۱۴۸	۲۲۰	۱۳۲۵	۱۲۹۴	۱ تا کمتر از ۲ هکتار
۵۷۷	۸	۲۳	۱۱۵	۱۱۳	۸۶۵	۵۱۹	۲ تا کمتر از ۳ هکتار
۶۲۸	۱۱	۲۳	۱۰۰	۷۷	۹۱۸	۳۰۹	۳ تا کمتر از ۵ هکتار
۷۱۵	۵۸	۳۶	۱۵۰	۳۹	۱۲۰۰	۱۵۱	جمع ۵ هکتار و بیشتر
۳۹۴	۲	۱۹	۸۰	۲۶	۷۸۹	۱۱۷	۵ تا کمتر از ۱۰ هکتار
۳۰۲	۵۴	۹	۲۳	۸	۳۱۰	۲۵	۱۰ تا کمتر از ۲۰ هکتار
۲۰	۱	۳	۲۸	۵	۱۰۱	۷	۲۰ تا کمتر از ۵۰ هکتار
.	۱	۲	۵۰ هکتار و بیشتر

۵۱ - تعداد بهره‌برداری، سطح کاشت ساده، تعداد درخت و مقدار تولید سیب برحسب وسعت اراضی باغ و قلمستان (دنیاله)
(بهره‌برداری - هکتار - هزار اصله - تن)

(فضای باز)

تولید	کاشت پراکنده			کاشت مجتمع مخلوط (چندمحصولی)				وسعت اراضی باغ و قلمستان
	تعداد درخت		تعداد بهره‌برداری	تولید	تعداد درخت		تعداد بهره‌برداری	
	تهال	بارور			تهال	بارور		
۲۰۹	۵	۸	۲۳۲۵	۲۳۹۰	۸۸	۱۱۶	۲۰۱۶	جمع
۱۹	۲	۱	۱۰۲۰	۰	۰	۰	۰	بدون زمین باغ و قلمستان
۱۱۵	۲	۳	۹۹۰	۱۶۶۷	۲۰	۲۸	۲۵۰۸	جمع کمتر از ۱ هکتار
۲۵	۱	۱	۳۷۷	۶۶	۱	۲	۴۵۹	کمتر از ۰/۱ هکتار
۱۳	//	۱	۱۶۱	۷۲	۲	۴	۴۲۱	۰/۱ تا کمتر از ۰/۲ هکتار
۳۷	//	۱	۲۵۳	۲۴۰	۷	۱۲	۸۵۶	۰/۲ تا کمتر از ۰/۵ هکتار
۴۱	//	۱	۱۹۹	۲۸۹	۹	۱۸	۷۷۳	۰/۵ تا کمتر از ۱ هکتار
۷۱	۱	۳	۳۱۵	۱۲۶۱	۵۰	۵۷	۱۳۰۵	جمع ۱ تا کمتر از ۵ هکتار
۴۶	۱	۱	۲۰۹	۶۵۸	۲۱	۲۹	۸۶۲	۱ تا کمتر از ۲ هکتار
۲۰	//	۱	۶۶	۳۰۸	۱۹	۱۵	۳۴۷	۲ تا کمتر از ۳ هکتار
۵	//	//	۴۰	۲۷۵	۱۰	۱۲	۱۹۶	۳ تا کمتر از ۵ هکتار
۳	//	//	۱۰	۲۸۲	۱۲	۲۱	۱۰۳	جمع ۵ هکتار و بیشتر
۲	//	//	۸	۲۹۳	۱۰	۱۴	۸۴	۵ تا کمتر از ۱۰ هکتار
//	۰	//	۱	۹	۷	۳	۱۶	۱۰ تا کمتر از ۲۰ هکتار
۰	۰	۰	۰	۸۱	۲	۴	۲	۲۰ تا کمتر از ۵۰ هکتار
۱	//	//	۱	۰	۱	۰	۱	۵۰ هکتار و بیشتر

۵۲- تعداد بهره‌برداری، سطح کاشت ساده، تعداد درخت و مقدار تولید سیب برحسب سن بهره‌بردار

(بهره‌برداری - هکتار - هزار اصله - تن)

(فضای باز)

تولید	کاشت مجتمع ساده (تک محصولی)				کل		سن بهره‌بردار
	تعداد درخت		سطح کاشت	تعداد بهره‌برداری	تولید	تعداد بهره‌برداری	
	نهال	بارور					
۳۱۸۴	۵۰	۱۷۳	۶۷۰	۱۲۷۲	۵۸۶۳	۷۵۵۳	جمع
.	//	۱	کمتر از ۱۵ ساله
۶	//	//	۱	۵	۱۱	۲۵	۱۵-۱۹ ساله
۲۷	//	۳	۸	۱۷	۴۳	۱۱۷	۲۰-۲۴ ساله
۱۰۷	۲	۶	۳۳	۶۲	۱۸۳	۲۷۵	۲۵-۲۹ ساله
۱۹۳	۲	۸	۲۱	۱۰۱	۴۴۸	۲۹۰	۳۰-۳۴ ساله
۱۸۲	۶	۷	۲۹	۹۱	۳۴۲	۶۰۵	۳۵-۳۹ ساله
۳۱۷	۵	۱۹	۷۲	۱۳۴	۵۲۱	۸۹۵	۴۰-۴۴ ساله
۳۱۰	۶	۱۷	۶۹	۱۳۲	۵۶۶	۸۷۴	۴۵-۴۹ ساله
۳۵۴	۶	۱۸	۷۱	۱۳۵	۷۲۳	۹۲۷	۵۰-۵۴ ساله
۲۹۲	۵	۱۸	۶۹	۱۰۳	۶۸۸	۶۲۶	۵۵-۵۹ ساله
۲۵۷	۵	۱۹	۹۵	۱۲۰	۵۴۳	۸۵۰	۶۰-۶۴ ساله
۲۱۶	۲	۱۹	۶۵	۱۰۵	۶۶۲	۶۰۵	۶۵-۶۹ ساله
۲۰۲	۲	۲۴	۶۰	۱۲۸	۶۷۶	۷۱۲	۷۰-۷۴ ساله
۱۴۳	۱	۱۰	۲۶	۵۹	۲۲۰	۲۸۵	۷۵-۷۹ ساله
۷۶	۱	۵	۱۷	۵۲	۲۴۸	۲۵۶	۸۰ ساله و بیشتر

تولید	کاشت پراکنده			کاشت مجتمع مخلوط (چند محصولی)				سن بهره‌بردار
	تعداد درخت		تعداد بهره‌برداری	تولید	تعداد درخت		تعداد بهره‌برداری	
	نهال	بارور			نهال	بارور		
۲۰۷	۵	۸	۲۳۲۸	۲۲۷۱	۸۸	۱۱۵	۳۹۱۰	جمع
//	.	//	۱	کمتر از ۱۵ ساله
۱	//	//	۱۰	۴	//	//	۱۰	۱۵-۱۹ ساله
۱	//	//	۳۰	۱۴	۲	۱	۷۱	۲۰-۲۴ ساله
۱۵	//	//	۹۲	۶۰	۳	۲	۱۲۴	۲۵-۲۹ ساله
۱۵	//	۱	۱۴۸	۲۴۰	۹	۱۰	۲۴۴	۳۰-۳۴ ساله
۱۳	//	//	۲۲۰	۱۴۴	۶	۱۰	۲۹۶	۳۵-۳۹ ساله
۱۷	۱	۱	۳۰۱	۱۸۷	۹	۱۱	۴۶۲	۴۰-۴۴ ساله
۱۹	۱	۱	۳۵۸	۲۳۶	۱۰	۱۱	۴۸۶	۴۵-۴۹ ساله
۲۲	//	۱	۳۷۰	۳۴۶	۱۰	۱۵	۵۳۲	۵۰-۵۴ ساله
۱۷	//	۱	۱۹۱	۲۷۹	۸	۹	۳۳۲	۵۵-۵۹ ساله
۲۸	۱	۱	۲۶۹	۲۵۸	۹	۱۳	۴۴۶	۶۰-۶۴ ساله
۲۳	//	۱	۱۹۷	۲۲۲	۵	۱۰	۳۰۶	۶۵-۶۹ ساله
۱۸	//	۱	۱۸۹	۲۵۶	۱۳	۱۲	۳۸۹	۷۰-۷۴ ساله
۷	//	//	۷۹	۶۹	۲	۴	۱۴۸	۷۵-۷۹ ساله
۸	//	//	۷۵	۱۵۵	۲	۵	۱۳۱	۸۰ ساله و بیشتر

۵۳- تعداد بهره‌برداری، سطح کاشت ساده، تعداد درخت و مقدار تولید گلابی برحسب شهرستان

(بهره‌برداری - هکتار - هزار اصله - تن)

(فضای باز)

شهرستان	کل		کاشت مجتمع ساده (تک محصولی)				
	تعداد بهره‌برداری	تولید	سطح کاشت	تعداد درخت			
				بارور	نهال		
تولید	تعداد بهره‌برداری	تولید	تعداد بهره‌برداری	سطح کاشت	بارور	نهال	
کرمانشاه	۲۶۱۰	۵۲۶	۷۹	۲۳	۶	۱	۱۱۶
اسلام آباد غرب	۲۰۶	۴۰	۸	۱	//	//	۹
پاوه	۹۷۵	۱۸۲	۳۵	۲۱	۲	//	۲۷
ثلاث و بلباجلی	۲۲۱	۲۲	۲	⊙	⊙	⊙	⊙
جواترود	۸۲	۷	۴	//	//	۰	۱
سرپل ذهاب	۲۹	//	۰	۰	۰	۰	۰
سنقر	۲۷۱	۲۲	۸	۱	۱	//	۴
صحنه	۲۸۴	۹۶	۶	۲	//	۰	۲۰
قصر شیرین	۰	۰	۰	۰	۰	۰	۰
کرمانشاه	۲۲۳	۱۲۹	۱۴	۷	۲	//	۵۳
کنگاور	۵۲	۷	۱	⊙	⊙	⊙	⊙
گیلانغرب	۲۴	//	۰	۰	۰	۰	۰
هرسین	۴۲	۱۹	۱	⊙	⊙	⊙	⊙

شهرستان	کاشت مجتمع مخلوط (چند محصولی)			کاشت پراکنده		
	تعداد بهره‌برداری	تعداد درخت		تولید	تعداد درخت	
		بارور	نهال		بارور	نهال
تولید	تعداد بهره‌برداری	بارور	نهال	تولید	بارور	نهال
کرمانشاه	۱۹۱۱	۳۰	۶	۳۷۶	۲	۲۳
اسلام آباد غرب	۹۶	۲	//	۲۲	//	۸
پاوه	۹۰۳	۶	۱	۱۵۲	۱	۴
ثلاث و بلباجلی	۱۸۷	۱	۱	۱۹	۱	۲
جواترود	۶۸	//	//	۵	//	//
سرپل ذهاب	۵	//	//	//	//	//
سنقر	۸۵	۱	//	۱۱	//	۷
صحنه	۳۲۱	۳	۲	۷۴	۲	۲
قصر شیرین	۰	۰	۰	۰	۰	۰
کرمانشاه	۱۷۸	۶	//	۶۸	//	۸
کنگاور	۲۵	۱	//	۶	//	۱
گیلانغرب	۴	//	//	//	//	//
هرسین	۲۹	۱	//	۱۸	//	//

۵۴- تعداد بهره‌برداری، سطح کاشت ساده، تعداد درخت و مقدار تولید به برحسب شهرستان

(بهره‌برداری - هکتار - هزار اصله - تن)

(فضای باز)

شهرستان	کل		کاشت مجتمع ساده (تک محصولی)		
	تعداد بهره‌برداری	تولید	تعداد بهره‌برداری	تعداد درخت	
				بارور	نهال
کرمانشاه	۱۲۶۷	۱۲۲	۱۰	//	۸
اسلام آباد غرب	۱۳۶	۱۸	۲	⊗	⊗
پاوه	۵۳۲	۲۸	.	.	.
تلات و باباجانی	۲۰	۲	.	.	.
جوئورد	۶۴	۱۳	۲	⊗	⊗
سرپل نهاب	۲۰	۱	.	.	.
سنقر	۱۱۳	۵	۲	//	//
صحنه	۱۷۰	۲۱	.	.	.
قصر شیرین	۲	⊗	.	.	.
کرمانشاه	۱۳۵	۲۶	۱	⊗	⊗
کنگاور	۵۲	۲	.	.	.
گیلاتغرب	۱۴	//	.	.	.
هرسین	۱۶	۵	۲	⊗	⊗

شهرستان	کاشت مجتمع مخلوط (چند محصولی)			کاشت پراکنده		
	تعداد بهره‌برداری	تعداد درخت		تعداد بهره‌برداری	تعداد درخت	
		بارور	نهال		بارور	نهال
کرمانشاه	۹۸۰	۲	۲	۳۷۸	۱	//
اسلام آباد غرب	۷۹	۲	//	۵۰	//	//
پاوه	۵۳۲	۲	۱	۹	//	//
تلات و باباجانی	۲۰	//	//	۲	.	.
جوئورد	۴۹	۱	//	۱۳	//	//
سرپل نهاب	۱۰	//	//	۱۰	//	//
سنقر	۳۲	//	//	۷۸	//	//
صحنه	۱۵۵	۱	//	۱۵	//	//
قصر شیرین	۱	⊗	⊗	۱	⊗	⊗
کرمانشاه	۸۴	۱	//	۵۰	//	//
کنگاور	۱۵	//	//	۳۷	//	//
گیلاتغرب	۲	⊗	⊗	۱۲	⊗	⊗
هرسین	۱۱	//	//	۲	.	//

۵۵- تعداد بهره‌برداری، سطح کاشت ساده، تعداد درخت و مقدار تولید گیلاس و آلبالو برحسب شهرستان (بهره‌برداری - هکتار - هزار اصله - تن)

(فضای باز)

شهرستان	کل		کاشت مجتمع ساده (تک محصولی)				
	تعداد بهره‌برداری	تولید	سطح کاشت	تعداد درخت			
				پارور	نهال		
تولید	تعداد بهره‌برداری	تولید	تعداد بهره‌برداری	سطح کاشت	تعداد درخت	تولید	
کرمانشاه	۲۶۹۲	۱۱۱۹	۲۰۱	۸۷	۳۹	۱۱	۳۱۷
اسلام آباد غرب	۱۶۹	۴	۲	۵	۵	۵	۵
پاوه	۳۸۲	۱۵	۱	۵	۵	۵	۵
ثلاث و باباجانی	۲۸	۱	۰	۰	۰	۰	۰
جوانرود	۵۶	۴	۰	۰	۰	۰	۰
سرپل ذهاب	۲۴	۲	۲	۵	۵	۵	۵
سنقر	۲۹۳	۲۶	۶	۲	//	//	۴
صحنه	۹۹۳	۹۲۱	۱۲۹	۷۰	۲۹	۱۰	۳۷۲
قصر شیرین	۰	۰	۰	۰	۰	۰	۰
کرمانشاه	۴۶۸	۸۹	۱۶	۱۰	۷	//	۱۶
کنگاور	۱۴۴	۲۷	۲۰	۴	۲	//	۲۱
گیلانغرب	۴۹	۲	۱	۵	۵	۵	۵
هرسین	۸۷	۱۹	۱	۵	۵	۵	۵

شهرستان	کاشت مجتمع مخلوط (چندمحصولی)		کاشت پراکنده				
	تعداد بهره‌برداری	تولید	تعداد بهره‌برداری	تعداد درخت			
				پارور	نهال		
تعداد بهره‌برداری	تولید	تعداد بهره‌برداری	تعداد درخت	تولید	تعداد بهره‌برداری		
کرمانشاه	۱۷۹۷	۷۸	۲۳	۷۰۶	۲	۱	۲۲
اسلام آباد غرب	۸۱	۴	۱	۸۶	۳	//	//
پاوه	۳۵۱	۱	۲	۲۱	۱۵	//	//
ثلاث و باباجانی	۲۸	//	//	۰	۱	۰	۰
جوانرود	۲۱	//	//	۱۵	۳	//	//
سرپل ذهاب	۹	//	//	۱۳	//	//	//
سنقر	۱۰۷	۱	//	۱۷۸	۱۳	//	۸
صحنه	۸۰۸	۵۸	۲۵	۲۴	۶۴۶	//	۲
قصر شیرین	۰	۰	۰	۰	۰	۰	۰
کرمانشاه	۲۳۳	۱۱	۱	۲۲۲	۷۰	//	۴
کنگاور	۵۹	۱	۱	۶۶	۱۱	//	۵
گیلانغرب	۱۰	//	//	۲۸	//	//	//
هرسین	۷۲	۱	۲	۱۴	۱۸	//	//

۵۶- تعداد بهره‌برداری، سطح کاشت ساده، تعداد درخت و مقدار تولید زردآلو و قیسی برحسب شهرستان (بهره‌برداری - هکتار - هزار اصله - تن)

(فضای باز)

شهرستان	کل		کاشت مجتمع ساده (تک محصولی)		
	تولید	تعداد بهره‌برداری	تعداد بهره‌برداری	تعداد درخت	
				نهال	بارور
کرمانشاه	۱۰۱۵	۷۰۷۶	۳۷۲	۹۵	۲۰
اسلام آباد غرب	۸۳	۷۶۴	۲۰	۷	۱
پاوه	۵۱	۹۴۴	۲	//	//
تلات و باباجانی	۱۰۶	۲۵۲	۷	۴	//
جوانرود	۳۳	۳۲۹	۳	۱	//
سرپل ذهاب	۲۸	۲۷۴	۱۴	۴	۱
سنقر	۲۵۰	۱۶۷۵	۱۸۰	۲۵	۹
صحنه	۱۸۰	۹۵۴	۱۶	۲	۱
قصر شیرین	۴	۲۵	۳	۲	۱
کرمانشاه	۱۴۰	۹۴۴	۲۷	۲۰	۲
کنگاور	۸۶	۲۰۶	۲۰	۵	۱
گیلانغرب	۱۴	۲۸۸	۲۵	۱۱	۲
هرسین	۳۹	۲۲۲	۱۵	۱۱	۲

شهرستان	کاشت مجتمع مخلوط (چند محصولی)			کاشت پراکنده		
	تولید	تعداد درخت		تعداد بهره‌برداری	تعداد درخت	
		نهال	بارور		نهال	بارور
کرمانشاه	۲۷	۳۳	۳۵۹۳	۶	۱۱	
اسلام آباد غرب	۲	۴	۳۵۱	۱	۱	
پاوه	۲	۲	۸۷۲	//	//	
تلات و باباجانی	۲	۴	۲۸۱	//	//	
جوانرود	۲	۲	۲۴۲	//	//	
سرپل ذهاب	//	۲	۸۹	//	//	
سنقر	۱	۶	۳۳۹	۲	۲	
صحنه	۴	۶	۷۴۸	//	۱	
قصر شیرین	//	//	۵	//	//	
کرمانشاه	۴	۵	۲۵۳	۲	۱	
کنگاور	۱	۱	۹۳	//	//	
گیلانغرب	۲	//	۵۹	۱	//	
هرسین	۶	۱	۱۶۲	//	//	

۵۷- تعداد بهره‌برداری، سطح کاشت ساده، تعداد درخت و مقدار تولید هلو، شلیل و شفتالو برحسب شهرستان (بهره‌برداری - هکتار - هزار اصله - تن)

(فضای باز)

شهرستان	کل		کاشت مجتمع ساده (تک محصولی)		
	تعداد بهره‌برداری	تولید	سطح کاشت	تعداد درخت	
				نهال	بارور
کرمانشاه	۵۱۶۲	۱۵۱۳	۹۵	۲۰	۲۰۳
اسلام آباد غرب	۲۴۰	۶۸	۶	۱	۲
پاوه	۸۸۷	۹۲	۱	//	//
ثلاث و باجانی	۲۶۸	۲۵	۵	۵	۵
جوانرود	۲۷۱	۴۸	۲	//	۵
سرپل ذهاب	۲۳۲	۲۸	۹	۲	۱۴
سنقر	۴۲۷	۲۳	۴	۱	۲
صحنه	۱۳۱۳	۸۸۲	۵۷	۸	۸۲
قصر شیرین	۸	//	۰	۰	۰
کرمانشاه	۴۵۰	۷۲	۱۲	۱	۲۲
کنگاور	۲۲۰	۹۱	۲۴	۲	۲۴
گیلانغرب	۳۰۶	۱۲	۲۷	//	۳
هرسین	۳۲۲	۱۳۸	۱۶	۴	۲۶

شهرستان	کاشت مجتمع مخلوط (چند محصولی)			کاشت پراکنده		
	تعداد بهره‌برداری	تعداد درخت		تعداد بهره‌برداری	تعداد درخت	
		نهال	بارور		نهال	بارور
کرمانشاه	۳۲۸۱	۸۴	۱۴۸	۱۴۷۳	۵	۶۱
اسلام آباد غرب	۲۵۸	۹	۶	۱۷۱	//	۵
پاوه	۸۲۳	۵	۴	۶۳	//	۱
ثلاث و باجانی	۴۱۶	۲	۲	۵۰	//	۵
جوانرود	۱۸۷	۲	۳	۷۹	//	۴
سرپل ذهاب	۶۳	۱	۱	۱۵۰	//	۳
سنقر	۱۲۹	۱	۶	۲۵۲	۱	۱۳
صحنه	۱۱۲۱	۲۸	۸۰	۱۳۸	۱	۱۰
قصر شیرین	۱	۵	۵	۷	//	-
کرمانشاه	۱۹۶	۲	۵	۲۳۱	//	۵
کنگاور	۱۳۲	۳	۱۱	۶۵	//	۸
گیلانغرب	۸۱	۱	۳	۱۹۸	//	۲
هرسین	۲۵۶	۷	۲۸	۷۲	۱	۶

۵۸- تعداد بهره‌برداری، سطح کاشت ساده، تعداد درخت و مقدار تولید انواع آلو و گوجه برحسب شهرستان (بهره‌برداری - هکتار - هزار اصله - تن)

(فضای باز)

تولید	کاشت مجتمع ساده (تک محصولی)			کل		شهرستان	
	تعداد درخت		سطح کاشت	تعداد بهره‌برداری	تولید		تعداد بهره‌برداری
	نهال	بارور					
۱۶۶	۱۶	۱۷	۷۸	۱۳۷	۷۳۶	۳۳۲۵	کرمانشاه
۴	۰	۱	۲	۷	۷۱	۲۸۰	اسلام آباد غرب
۱	//	//	۱	۹	۱۲۵	۱۲۹۶	پاوه
۰	۰	۰	۰	۰	۱	۱۷	تلاش و باباجانی
۵	۱	۱	۵	۱۳	۲۹	۱۹۷	چوئروود
۱۲۷	۱۰	۱۱	۵۶	۶۴	۱۵۰	۱۷۷	سرپل ذهاب
۱	//	//	۱	۹	۲۱	۲۴۸	سنقر
۱۴	۱	۱	۲	۸	۲۱۵	۶۲۱	صحنه
۰	۰	۰	۰	۰	۰	۰	قصر شیرین
۹	۴	۳	۹	۱۰	۷۲	۳۹۸	کرمانشاه
⑤	⑤	⑤	⑤	۲	۲۵	۲۹	کنگاور
۰	۰	۰	۰	۰	۱	۲۳	گیلاتقرب
۴	۱	//	۲	۵	۲۵	۸۰	هرسین

تولید	کاشت پراکنده			کاشت مجتمع مخلوط (چند محصولی)			شهرستان	
	تعداد درخت		تعداد بهره‌برداری	تولید	تعداد درخت			تعداد بهره‌برداری
	نهال	بارور			نهال	بارور		
۴۹	۱	۳	۷۹۸	۵۲۱	۱۷	۴۴	۲۴۰۸	کرمانشاه
۱	//	//	۸۷	۶۷	۲	۸	۱۸۷	اسلام آباد غرب
۲	//	//	۸۴	۱۲۲	۴	۱۴	۱۱۲۴	پاوه
⑤	⑤	⑤	۱	۱	//	//	۱۶	تلاش و باباجانی
۱	//	//	۳۴	۲۳	۱	۳	۱۵۲	چوئروود
۱	//	//	۳۴	۲۳	۵	۳	۸۲	سرپل ذهاب
۷	//	۱	۱۴۸	۱۳	//	۱	۹۲	سنقر
۲۷	//	۱	۱۴۴	۱۷۵	۲	۶	۴۹۰	صحنه
۰	-	۰	۰	۰	۰	۰	۰	قصر شیرین
۹	//	//	۲۰۳	۵۴	۱	۷	۱۸۶	کرمانشاه
//	//	//	۱۴	۲۲	//	//	۲۳	کنگاور
//	//	//	۲۴	۱	۱	//	۹	گیلاتقرب
۱	//	//	۲۷	۲۰	۱	۱	۴۹	هرسین

۵۹- تعداد بهره‌برداری، سطح کاشت ساده، تعداد درخت و مقدار تولید انجیر آبی برحسب شهرستان (بهره‌برداری - هکتار - هزار اصله - تن)

(فضای باز)

شهرستان	کشت مجتمع ساده (تک محصولی)		کشت		کل		تولید
	تعداد درخت		سطح کاشت	تعداد بهره‌برداری	تولید	تعداد بهره‌برداری	
	نهال	بارور					
کرمانشاه	۲۳۵	۴۷	۲۱	۸۵	۲۱۶	۱۶۲۴	۶۴۲۱
اسلام آباد غرب	۵۰	۲	۲	۲۱	۶۶	۷۱۳	۱۰۲۸
پاوه	۱۳	//	۱	۱	۱۴	۲۵۹	۲۳۹۴
ثلاث و باباجانی	۱	//	//	۲	۶	۲۶	۳۴۱
جواترود	⊙	⊙	⊙	⊙	۱	۱۱	۱۲۸
سرپل ذهاب	۱۶۲	۴۲	۱۶	۴۹	۱۰۶	۲۹۵	۷۶۹
سنقر	۲	۴۲
صحنه	۱۸	۳۰۲
قصر شیرین	⊙	⊙	⊙	⊙	۱	۴	۴۷
کرمانشاه	۱۰	۱	۱	۸	۱۵	۷۲	۷۷۷
کنگاور	۱	۲۹
گیلانغرب	//	۱	//	۴	۷	۱۲	۴۳۷
هرسین	⊙	⊙	⊙	⊙	۱	۱۰	۱۶۸

شهرستان	کاشت مجتمع مخلوط (چندمحصولی)			کاشت پراکنده			تولید
	تعداد بهره‌برداری	تعداد درخت		تعداد بهره‌برداری	تعداد درخت		
		نهال	بارور		نهال	بارور	
کرمانشاه	۴۰۴۲	۸۰	۲۵	۱۳۲۷	۲۱۸۵	۵	۶۲
اسلام آباد غرب	۶۶۲	۳۱	۱۲	۶۵۳	۱۱	۱	//
پاوه	۲۲۶۶	۲۹	۵	۴۴۰	۶	//	//
ثلاث و باباجانی	۲۷۷	۲	۱	۲۴	۲	//	//
جواترود	۹۴	۱	//	۱۰	۱	//	//
سرپل ذهاب	۲۲۲	۱۲	۲	۱۲۴	۹	۱	۴۴۸
سنقر	۱۸	//	//	//	۲	//	//
صحنه	۱۵۱	۱	۱	۱۲	۶	//	//
قصر شیرین	۱۱	//	//	۳	۱	//	//
کرمانشاه	۲۲۷	۴	۱	۴۹	۱۳	۱	۴۸۷
کنگاور	۱۱	//	//	۱	۱	//	//
گیلانغرب	۳۹	//	۱	۵	۷	//	//
هرسین	۶۴	۱	۱	۶	۴	//	//

۶- تعداد بهره‌برداری، سطح کاشت ساده، تعداد درخت و مقدار تولید زیتون برحسب شهرستان

(بهره‌برداری - هکتار - هزار اصله - تن)

(فضای باز)

شهرستان	کل		کاشت مجتمع ساده (تک محصولی)		
	تعداد بهره‌برداری	تولید	تعداد بهره‌برداری	تعداد درخت	
				بارور	نهال
کرمانشاه	۱۰۵۷	۵۲	۲۲۷	۳۶۰	۲
اسلام‌آباد غرب	۲۸۱	۳	۶۱	۵۴	۰
پاوه	۷۲	۲۹	۰	۰	۰
تلات و باباجانی	۹۱	//	۸	۵	۰
چوانرود	۵	۰	۰	۰	۰
سرپل‌ذهاب	۳۷۴	۸	۸۲	۱۲۸	۱
سنقر	۰	۰	۰	۰	۰
صحنه	۰	۰	۰	۰	۰
قصرشیرین	۱۲۳	۲	۲۶	۶۵	۱
کرمانشاه	۲۱	۰	۱۹	۴۷	۰
کنگاور	۱	⊙	۰	۰	۰
گیلانغرب	۸۲	۰	۳۰	۶۰	۰
هرسین	۵	۰	۱	⊙	⊙

شهرستان	کاشت مجتمع مخلوط (چندمحصولی)		تولید	کاشت پراکنده	
	تعداد بهره‌برداری	تعداد درخت		تعداد بهره‌برداری	
		بارور	نهال		بارور
کرمانشاه	۵۳۱	۶	۲۵	۱۳۸	۳۱۶
اسلام‌آباد غرب	۲۲۶	//	۲	۶۱	۵
پاوه	۷۳	۵	۳۹	۲	۱
تلات و باباجانی	۷۷	//	//	۱۳	۶
چوانرود	۴	۰	//	//	۱
سرپل‌ذهاب	۱۰۳	۱	۲	۵۲	۱۹۳
سنقر	۰	۰	۰	۰	۰
صحنه	۰	۰	۰	۰	۰
قصرشیرین	۳۴	۱	۱	۶	۶۵
کرمانشاه	۱	⊙	⊙	⊙	۱
کنگاور	۱	⊙	⊙	⊙	۰
گیلانغرب	۱۰	۰	۰	۴	۴۳
هرسین	۳	۰	۰	//	۱

۶۱- تعداد بهره‌برداری، سطح کاشت ساده، تعداد درخت و مقدار تولید انار برحسب شهرستان

(بهره‌برداری - هکتار - هزار اصله - تن)

(فضای باز)

تولید	کاشت مجتمع ساده (تک محصولی)			کل		شهرستان	
	تعداد درخت		سطح کاشت	تعداد بهره‌برداری	تولید		تعداد بهره‌برداری
	تهال	بارور					
۱۴۴۲	۶۰	۱۶۶	۲۱۲	۵۲۸	۵۶۸۳	۶۱۴۶	کرمانشاه
۲	//	//	//	۲	۲۶۸	۵۱۸	اسلام آباد غرب
۱۲۶۹	۳۵	۱۶۱	۱۸۵	۴۶۲	۵۰۷۲	۳۱۱۰	پاوه
۱	//	//	۲	۵	۳۷	۲۴۲	ثلاث و باباجانی
⊙	⊙	⊙	⊙	۱	۶	۹۸	جوئیرود
۲۲	۲۰	۱	۶	۱۸	۱۱۲	۹۲۷	سرپل ذهاب
۰	۰	۰	۰	۰	⊙	۱	سنقر
⊙	⊙	⊙	⊙	۱	۸	۹۷	صحنه
۵	۲	//	۲	۶	۲۷	۱۲۷	قصر شیرین
۷	۱	۱	۶	۱۱	۱۴	۲۱۸	کرمانشاه
۰	۰	۰	۰	۰	//	۱۷	کنگلور
۲۷	۱	۲	۱۰	۲۰	۱۲۶	۵۷۹	گیلانغرب
⊙	⊙	⊙	⊙	۱	۱۱	۷۴	هرسین

تولید	کاشت پراکنده			کاشت مجتمع مخلوط (چندمحصولی)			شهرستان	
	تعداد درخت		تعداد بهره‌برداری	تولید	تعداد درخت			تعداد بهره‌برداری
	تهال	بارور			تهال	بارور		
۵۳	۰۴	۴	۱۵۹۲	۴۱۸۸	۷۸	۳۹۶	۴۰۳۸	کرمانشاه
۱۴	//	۱	۱۲۴	۲۵۲	۲	۱۲	۲۸۱	اسلام آباد غرب
۵	//	//	۶۰	۳۷۰۰	۶۴	۲۶۵	۲۵۹۴	پاوه
۲	//	//	۵۰	۳۴	۵	۲	۲۸۸	ثلاث و باباجانی
۱	//	//	۲۹	۲	۱	//	۶۸	جوئیرود
۱۱	۱	۱	۶۰۳	۸۰	۲	۸	۳۲۹	سرپل ذهاب
⊙	⊙	⊙	۱	۰	۰	۰	۰	سنقر
۱	//	//	۴۱	۷	//	۱	۵۵	صحنه
۹	۱	۱	۱۱۷	۱۳	۱	۱	۲۵	قصر شیرین
۲	//	//	۱۰۶	۵	//	//	۱۰۱	کرمانشاه
//	//	//	۱۰	//	//	//	۷	کنگلور
۸	۱	۱	۴۱۰	۹۱	۲	۷	۱۵۲	گیلانغرب
//	//	//	۳۴	//	//	//	۳۹	هرسین

۶۲- تعداد بهره‌برداری، سطح کاشت ساده، تعداد درخت و مقدار تولید بادام آبی برحسب شهرستان

(بهره‌برداری - هکتار - هزار اصله - تن)

(فضای باز)

شهرستان	کل		کاشت مجتمع ساده (تک محصولی)		
	تعداد بهره‌برداری	تولید	تعداد بهره‌برداری	تعداد درخت	
				نهال	بارور
کرمانشاه	۴۲۱۸	۵۲۶	۶۲۱	۳۶۴	۶۷
اسلام آباد غرب	۲۶۹	۲۲	۶	۱	//
پاوه	۸۷	۳	۲	۱	//
ثلاث و باباجانی	۱۶	//	۰	۰	۰
چوئیرود	۲۵	۵	۵	۲	//
سرپل ذهاب	۱۲۶	۳	۲	⊙	⊙
سنقر	۱۵۷۲	۱۳۷	۳۲۸	۱۱۷	۲۶
صحنه	۸۲۶	۸۸	۵۴	۲۵	۲
قصر شیرین	۱۳	//	۰	۰	۰
کرمانشاه	۸۰۳	۲۲۱	۱۸۱	۱۵۷	۳۲
کنگاور	۱۳۴	۱۳	۱۹	۵	۱
گیلانغرب	۱۲۹	۱	۱۵	۱۴	//
هرسین	۷۹	۲۳	۷	۲۰	۴

شهرستان	کاشت مجتمع مخلوط (چند محصولی)		کاشت پراکنده		
	تعداد بهره‌برداری	تولید	تعداد بهره‌برداری	تعداد درخت	
				نهال	بارور
کرمانشاه	۱۶۰۵	۳۶	۲۰۲۹	۱۴	۱۰
اسلام آباد غرب	۲۰۵	۶	۱۵۹	۱	//
پاوه	۷۴	//	۱	۱	//
ثلاث و باباجانی	۱۵	//	۱	⊙	⊙
چوئیرود	۲۵	//	۵	//	//
سرپل ذهاب	۲۶	//	۱۸	//	//
سنقر	۳۱۹	۱۰	۹۳۸	۸	۴
صحنه	۵۶۵	۹	۲۱۳	۱	۲
قصر شیرین	۰	۰	۱۳	//	//
کرمانشاه	۱۹۷	۳	۲۲۶	۲	۲
کنگاور	۷۹	۱	۲۷	//	//
گیلانغرب	۲۱	//	۱۰۶	//	//
هرسین	۵۹	۶	۲۷	۱۴	۱

۶۳- تعداد بهره‌برداری، سطح کاشت ساده، تعداد درخت و مقدار تولید بادام دیم برحسب شهرستان (بهره‌برداری - هکتار - هزار اصله - تن)

(فضای باز)

تولید	کاشت مجتمع ساده (تک محصولی)				کل		شهرستان
	تعداد درخت		سطح کاشت	تعداد بهره‌برداری	تولید	تعداد بهره‌برداری	
	نهال	بارور					
۴۱	۱۳۶	۳۰	۳۷۷	۳۲۳	۷۸	۲۲۷	کرمانشاه
⊖	⊖	⊖	⊖	۲	۰	۲	اسلام آباد غرب
۹	۱۲	۳	۲۶	۵۹	۲۰	۲۲۰	پاوه
۰	۰	۰	۰	۰	⊖	۱	تلاش و باباجانی
۱۲	۳۳	۲	۷۱	۵۹	۲۶	۲۳۵	جواترود
۰	۰	۰	۰	۰	۰	۰	سرپل ذهاب
۱۸	۵۶	۲۳	۱۶۸	۱۳۲	۱۹	۱۷۹	سنقر
۱	۱۸	//	۳۶	۲۲	۱	۳۲	صحنه
۰	۰	۰	۰	۰	۰	۰	قصر شیرین
//	۱۱	۱	۲۱	۲۸	۱	۴۶	کرمانشاه
۰	۲	۰	۷	۷	//	۸	کنگاور
//	۴	//	۲۲	۱۱	//	۱۱	گیلانغرب
⊖	⊖	⊖	⊖	۱	۱۱	۸	هرسین

تولید	کاشت پراکنده			کاشت مجتمع مخلوط (چند محصولی)				شهرستان
	تعداد درخت		تعداد بهره‌برداری	تولید	تعداد درخت		تعداد بهره‌برداری	
	نهال	بارور			نهال	بارور		
۱۱	۱۱	۳	۲۳۷	۲۶	۲۹	۹	۱۹۸	کرمانشاه
۰	//	۰	۳	⊖	⊖	⊖	۲	اسلام آباد غرب
۷	۲	۲	۲۹۷	۴	۴	۱	۷۲	پاوه
⊖	⊖	⊖	۱	۰	۰	۰	۰	تلاش و باباجانی
۲	۶	//	۸۸	۱۱	۱۹	۳	۹۰	جواترود
۰	۰	۰	۰	۰	۰	۰	۰	سرپل ذهاب
۱	//	//	۳۷	۱	//	//	۸	سنقر
⊖	⊖	⊖	۲	//	۳	//	۹	صحنه
۰	۰	۰	۰	۰	۰	۰	۰	قصر شیرین
۰	//	//	۶	//	۱	//	۱۲	کرمانشاه
⊖	⊖	⊖	۱	۰	۰	۰	۰	کنگاور
⊖	⊖	⊖	۱	۰	۰	۰	۰	گیلانغرب
⊖	⊖	⊖	۲	۱۰	۱	۴	۵	هرسین

۶۴- تعداد بهره‌برداری، سطح کاشت ساده، تعداد درخت و مقدار تولید گردو برحسب شهرستان

(بهره‌برداری - هکتار - هزار اصله - تن)

(فضای باز)

تولید	کاشت مجتمع ساده (تک محصولی)				کل		شهرستان
	تعداد درخت		سطح کاشت	تعداد بهره‌برداری	تولید	تعداد بهره‌برداری	
	نهال	بارور					
۱۷۷۴	۴۱۴	۱۷۱	۲۴۵۸	۷۱۴۸	۳۹۹۰	۲۲۶۵۵	کرمانشاه
۱۳۷	۵۲	۱۳	۴۲۲	۸۲۰	۵۰۷	۲۴۵۰	اسلام آباد غرب
۲۸۲	۲۹	۲۱	۴۲۸	۱۶۵۶	۷۴۹	۵۶۲۵	پاوه
۸۰	۲۴	۷	۲۸۲	۵۰۲	۲۱۷	۱۳۲۸	ثلاث و باباجانی
۱۴۴	۴۲	۲۰	۲۷۵	۱۰۵۶	۲۱۱	۲۲۷۹	جوانرود
۷۸	۱۹	۵	۱۹۵	۳۰۲	۲۰۸	۹۵۱	سرپل ذهاب
۶۹	۲۴	۱۳	۱۲۸	۳۴۴	۱۷۴	۱۵۸۱	سنقر
۱۲۴	۳۷	۹	۳۰۵	۵۲۴	۵۵۷	۲۸۰۶	صحنه
//	۱	//	۵	۳	//	۱۰	قصر شیرین
۲۹۹	۸۴	۲۴	۵۰۲	۶۳۵	۳۷۱	۲۴۴۲	کرمانشاه
۳۸۱	۲۱	۲۵	۳۵۹	۶۹۸	۴۶۶	۱۱۷۸	کنگاور
۲۵	۱۲	۵	۱۰۷	۳۱۴	۹۴	۹۲۱	گیلانغرب
۱۴۶	۴۶	۹	۲۳۰	۲۹۵	۳۳۵	۸۷۲	هرسین

تولید	کاشت پراکنده			کاشت مجتمع مخلوط (چند محصولی)				شهرستان
	تعداد درخت		تعداد بهره‌برداری	تولید	تعداد درخت		تعداد بهره‌برداری	
	نهال	بارور			نهال	بارور		
۳۱۳	۳۹	۱۹	۶۱۷۶	۱۹۰۳	۲۹۵	۱۷۳	۲۷۱۳	کرمانشاه
۲۰	۳	۱	۶۹۸	۳۲۹	۳۳	۲۹	۱۱۴۱	اسلام آباد غرب
۱۵	۱	۲	۴۰۸	۴۵۳	۲۱	۶۶	۳۶۸۰	پاوه
۲۷	۲	۱	۲۶۲	۱۱۱	۱۸	۱۲	۵۷۲	ثلاث و باباجانی
۱۶	۶	۳	۷۱۳	۵۱	۱۷	۷	۵۵۵	جوانرود
۱۴	۱	۱	۲۴۲	۱۱۷	۱۰	۵	۴۰۰	سرپل ذهاب
۲۶	۵	۳	۸۸۲	۶۹	۱۲	۵	۳۷۰	سنقر
۷۱	۶	۳	۷۲۴	۳۶۱	۷۴	۲۶	۱۶۱۰	صحنه
//	۱	//	۴	۰	//	۰	۲	قصر شیرین
۵۲	۷	۲	۱۲۷۲	۱۱۹	۱۷	۶	۵۶۲	کرمانشاه
۲۹	۲	۲	۳۲۶	۵۷	۱۲	۴	۲۲۲	کنگاور
۵	۱	//	۳۸۲	۵۳	۷	۴	۲۴۶	گیلانغرب
۲۶	۳	۱	۲۴۱	۱۶۳	۵۱	۷	۳۵۱	هرسین

۶۵- تعداد بهره‌برداری، سطح کاشت ساده، تعداد درخت و مقدار تولید انگور آبی برحسب شهرستان

(بهره‌برداری - هکتار - هزار اصله - تن)

(فضای باز)

شهرستان	کل		کاشت مجتمع ساده (تک محصولی)		
	تعداد بهره‌برداری	تولید	سطح کاشت	تعداد درخت	
				بارور	نهال
کرمانشاه	۱۷۲۵۱	۲۸۷۲۲	۴۰۵۷	۳۷۱۹	۱۰۷۶
اسلام آباد غرب	۱۳۰۰	۱۷۹۱	۹۸	۶۶	۲۴
پلوه	۲۱۹۶	۵۳۳	۴	۳	۹
ثلاث و باباجانی	۴۸۷	۶۱	۱۹	۲	۷
جوانرود	۲۵۴	۷۶	۲۳	۷	۱۸
سرپل ذهاب	۷۷۱	۸۱۳	۲۳۵	۱۹۸	۱۵۵
سنقر	۳۷۴۰	۱۸۳۱	۶۴۶	۸۱۰	۳۸
صحنه	۳۲۹۲	۱۲۸۶۶	۱۳۰۰	۱۲۸۶	۲۲۲
قصر شیرین	۵۵۱	۱۴۷۵	۲۷۶	۳۲۶	۴۹۳
کرمانشاه	۲۵۹۲	۷۴۰۶	۹۳۳	۹۱۹	۴۷
کنگاور	۹۹۶	۱۲۹۶	۱۶۳	۱۵۸	۲۰
گیلاتنرب	۵۶۰	۲۷	۸۳	۱۰	۲۴
هرسین	۵۱۲	۵۲۹	۶۶	۲۶	۶

شهرستان	کاشت مجتمع مغلوط (چند محصولی)		تعداد بهره‌برداری	کاشت پراکنده	
	تعداد بهره‌برداری	تولید		تعداد درخت	
				بارور	نهال
کرمانشاه	۴۶۴۲	۲۷۳	۲۲۹۸	۱۲	۷
اسلام آباد غرب	۶۲۳	۲۰۰	۴۸۰	۶	۱
پلوه	۱۹۹۳	۲۷	۱۹۲	۱	//
ثلاث و باباجانی	۲۸۵	۶	۸۳	//	۱
جوانرود	۱۳۵	۳	۷۶	//	//
سرپل ذهاب	۱۲۸	۲۰	۳۰۳	۱	۱
سنقر	۷۳	//	۴۹	//	//
صحنه	۵۹۰	۱۸۷	۲۳۰	۱	//
قصر شیرین	۶۲	۲۲	۱۷	//	//
کرمانشاه	۲۵۲	۳۰	۸۱۹	۳	۱
کنگاور	۷۴	۵	۲۴	//	//
گیلاتنرب	۶۳	۴	۳۹۶	//	۱
هرسین	۱۶۵	۲۶	۱۴۱	//	۱

۶۶- تعداد بهره‌برداری، سطح کاشت ساده، تعداد درخت و مقدار تولید انگور دیم برحسب شهرستان

(بهره‌برداری - هکتار - هزار اصله - تن)

(فضای باز)

تولید	کاشت مجتمع ساده (تک محصولی)			کل		شهرستان	
	تعداد درخت		سطح کاشت	تعداد بهره‌برداری	تولید		تعداد بهره‌برداری
	نهال	بارور					
۱۹۶۴	۵۷۷	۷۱۸	۱۰۳۴	۲۰۷۲	۲۰۶۹	۲۳۱۷	کرمانشاه
۴	۱۳	۳	۲۴	۲۹	۴	۵۵	اسلام آباد غرب
۱۲۴۸	۱۵۸	۵۹۷	۴۲۳	۱۲۲۹	۱۲۵۰	۱۲۷۲	پاوه
۵	۱۷	۲	۱۷	۱۴	۱۷	۲۶	تلات و باباجانی
۶۸۵	۳۱۵	۹۶	۴۱۱	۴۹۰	۷۲۷	۵۹۳	جوانرود
⊙	⊙	⊙	⊙	۱	//	۵	سرپل ذهاب
۱۳	۲	۱۸	۱۹	۵۴	۱۳	۵۶	سنقر
۲	۳	//	۵	۳	۶	۹	صحنه
۰	۰	۰	۰	۰	۰	۰	قصر شیرین
۲	۱۸	۱	۴۲	۲۹	۸	۴۶	کرمانشاه
۱	۵۱	//	۵۲	۲۰	۱	۲۲	کنگاور
۲	//	//	۲	۲	۲	۵	گیلانغرب
⊙	⊙	⊙	⊙	۱	۳۰	۱۸	هرسین

تولید	کاشت پراکنده			کاشت مجتمع مخلوط (چند محصولی)			شهرستان	
	تعداد درخت		تعداد بهره‌برداری	تولید	تعداد درخت			تعداد بهره‌برداری
	نهال	بارور			نهال	بارور		
۱	۲	۱	۶۶	۱۰۳	۴۴	۲۶	۱۸۲	کرمانشاه
//	//	//	۱۶	//	۲	۱	۱۰	اسلام آباد غرب
//	//	//	۱۶	۲	۳	۱	۲۹	پاوه
⊙	⊙	⊙	۲	۱۲	۱	۱	۲۰	تلات و باباجانی
//	۲	//	۱۶	۵۲	۳۳	۱۶	۸۹	جوانرود
//	//	//	۳	⊙	⊙	⊙	۱	سرپل ذهاب
⊙	⊙	⊙	۱	⊙	⊙	⊙	۱	سنقر
//	//	//	۲	۴	//	۲	۲	صحنه
۰	۰	۰	۰	۰	۰	۰	۰	قصر شیرین
//	//	//	۶	۶	۲	//	۱۱	کرمانشاه
⊙	⊙	⊙	۱	⊙	⊙	⊙	۱	کنگاور
⊙	⊙	⊙	۲	۰	۰	۰	۰	گیلانغرب
۰	۰	۰	۰	۲۷	۲	۵	۱۷	هرسین

۶۷- تعداد بهره‌برداری، سطح کاشت ساده، تعداد درخت و مقدار تولید انواع تیریزی^(۱) برحسب شهرستان (بهره‌برداری - هکتار - هزار اصله)

(فضای باز)

شهرستان	کل		کاشت مجتمع ساده (تک محصولی)		
	تعداد بهره‌برداری	تولید ^(۲)	تعداد بهره‌برداری	تعداد درخت	
				نهال	بارور
کرمانشاه	۷۲۴۷	۱۵۹۱	۲۲۵۵	۲۰۶۸	۲۲۵۶
اسلام آباد غرب	۷۹۲	۳۹	۱۶۷	۵۵	۴۴
پلوه	۵۲۱	۱	۲۲	۲	۲
ثلاث و باباجانی	۴۸۶	۱۰	۷۰	۲۲	۲۸
جوانرود	۴۵۲	۲	۱۲۷	۲۸	۸۶
سرپل ذهاب	۶۴	//	۲	۱	//
سنقر	۱۲۶۰	۹۰	۱۱۸۸	۵۳۱	۳۵۶
صحنه	۷۹۲	۱۶	۳۷۴	۱۷۰	۱۵۵
قصر شیرین	۲	۳۷۵	۱	۵	۵
کرمانشاه	۱۵۲۰	۲۵۸	۵۹۱	۴۰۲	۳۸۸
کنگاور	۶۹۲	۷۳۷	۵۸۲	۲۶۱	۷۵۲
گیلانغرب	۲۰۱	//	۱۰	۲	۱
هرسین	۲۲۰	۶۰	۱۲۷	۱۹۷	۱۰۰

شهرستان	کاشت مجتمع مخلوط (چندمحصولی)		تولید	کاشت پراکنده		
	تعداد بهره‌برداری	تعداد درخت		تعداد بهره‌برداری	تعداد درخت	
					نهال	بارور
کرمانشاه	۱۱۶۸	۵۳	۲۱	۲۸۶۳	۴۱	
اسلام آباد غرب	۵۸	۱	۱	۵۷۲	۲	
پلوه	۲۹۰	۵	۱	۹۹	۱	
ثلاث و باباجانی	۲۲۲	۱۵	۵	۱۸۵	۲	
جوانرود	۱۲۸	۲	۱	۱۷۲	۵	
سرپل ذهاب	۱۲	//	//	۴۸	//	
سنقر	۱۹	۱	۱	۲۶۸	۵	
صحنه	۱۷۶	۱۱	۴	۲۵۴	۶	
قصر شیرین	۰	۰	۰	۲	۵	
کرمانشاه	۸۹	۱۱	۸	۹۱۲	۱۲	
کنگاور	۱۱	۱	//	۱۰۰	۵	
گیلانغرب	۹	۰	۰	۱۸۲	۱	
هرسین	۳۲	۲	//	۷۰	۲	

(۱) تیریزی، سپیدار، کیبده، شالک، پنده لشن و ...
 (۲) تولید محصول تیریزی به واحد هزار اصله است.

فصل پنجم

**مکانیزاسیون کشاورزی
(استفاده از ماشین‌ها و ادوات کشاورزی
و آبیاری تحت فشار)**

۶۹- تعداد بهره‌برداری‌های استفاده‌کننده از هریک از ماشین‌ها و ادوات کشاورزی برحسب شهرستان

شهرستان	تراکتور	تیلر	کمباین	تریلر	دروگر
کرمانشاه	۱۰۹۳۹۸	۲۶۷	۲۶۵۸۶	۸۰۵۰۰	۲۵۵۷
اسلام‌آباد غرب	۱۹۹۲۸	۷۶	۱۳۹۱۶	۱۷۲۰۶	۲۲۱۴
پاوه	۴۴۴	۱	۱	۲۱	۲
تلات و باباجانی	۶۸۸۱	۱۵	۲۵۱۷	۶۰۸۸	۸۸
جوانرود	۸۳۹۷	۱۲	۴۸۰۶	۶۸۹۹	۴۳
سرپل ذهاب	۷۷۲۱	۹	۴۲۹۸	۴۲۴۲	۱۰۹۷
سنقر	۹۵۹۴	۳۰	۷۸۲۶	۹۰۴۱	۴۷۶
صحنه	۲۶۴۲	۱۲	۶۲۴۵	۲۹۲۳	۸۱۱
قصر شیرین	۱۷۶۸	۸	۱۳۳۶	۵۹۹	۲۵
کرمانشاه	۲۸۷۸۴	۴۰	۲۱۴۵۶	۲۰۲۸۲	۱۵۷۲
کنگاور	۴۹۶۲	۱۵	۲۷۶۱	۳۰۶۴	۴۳۸
گیلانغرب	۸۲۲۷	۲۷	۵۶۸۱	۴۰۲۱	۶۱۹
هرسین	۵۰۴۰	۲۱	۴۰۴۳	۲۱۱۳	۱۶۲

شهرستان	علفچین (موور)	ردیف‌کن (ریک)	پست‌بند (پیر)	چاپر	ماشین خرمسکوب گندم و جو
کرمانشاه	۲۹۶	۳۷۱	۳۸۶	۱۵	۶۳۹۵۴
اسلام‌آباد غرب	۱۲	۳	۵	۰	۱۴۲۰۳
پاوه	۱	۰	۰	۰	۳۲۷
تلات و باباجانی	۲	۳	۰	۰	۵۶۱۳
جوانرود	۲۵	۱۲	۵	۳	۵۲۲۳
سرپل ذهاب	۵	۷۹	۲	۰	۳۲۵۷
سنقر	۲۵	۹۸	۶	۱	۸۲۳۲
صحنه	۱۹	۳۹	۸	۱	۴۶۱۳
قصر شیرین	۲	۱	۰	۰	۸۶
کرمانشاه	۶۴	۴۰	۲۷۸	۱۰	۱۴۱۴۶
کنگاور	۶۹	۶۱	۶۷	۰	۱۷۹۰
گیلانغرب	۸	۶	۶	۰	۴۳۳۰
هرسین	۲۵	۳۱	۹	۰	۲۹۱۶



۶۹- تعداد بهره‌برداری‌های استفاده‌کننده از هریک آزمایشین‌ها و ادوات کشاورزی برحسب شهرستان (دنباله)

شهرستان	ماشین خرسنگوب برنج	گاواهن تراکتوری	دیسک	فاروئر	نهرکن
کرمانشاه	۲۲۰	۱۰۶۳۹۱	۳۵۹۸۵	۷۰۵۹	۱۱۰۹۶
اسلام آباد غرب	-	۱۹۶۰۶	۲۲۰۷	۵۵۵	۸۵۰
پاوه	-	۴۲۷	-	-	-
ثلاث و بلابجانی	۲	۶۸۰۷	۲۷	۱	-
جوئرود	-	۸۲۰۹	۲۶۵۳	۱۰۵۴	۱۱۵۶
سرپل ذهاب	۴۰	۶۹۶۲	۲۷۸۹	۴۷۸	۱۰۸۷
سنقر	-	۹۳۲۸	۸۱۵۷	۱۰۱	۴۷
صحنه	۲۴	۷۴۴۹	۳۹۰	۶۶	۱۵۰۳
قصر شیرین	۱	۱۶۳۷	۳۰۶	۲۲	۱۶۷
کرمانشاه	۱	۲۸۳۷۳	۱۵۸۸۴	۳۸۵۵	۴۵۳۰
کنگاور	-	۳۷۹۸	۲۱۸۴	۲۶۲	۲۹۱
گیلانغرب	۱۵۱	۸۱۲۰	۷۷۴	۱۹۹	۲۳۷
هرسین	۱	۴۷۷۰	۵۱۵	۲۶۸	۸۲۸

شهرستان	کولتیواتور	کودپاش	سمپاش تراکتوری	سمپاش مولوری	سمپاش پشتی	موتور پمپ آب	
						دیزلی	برقی
کرمانشاه	۱۹۶۵۴	۳۲۳۶۲	۵۰۸۴۰	۱۰۷۷۰	۳۸۳۸۸	۱۰۱۸۳	۲۲۳۸
اسلام آباد غرب	۱۷۸۶	۱۹۹۴	۱۰۴۲۲	۳۲۱۷	۶۶۰۰	۵۸۳	۸۵۱
پاوه	۱	-	-	۲۷	۳۵۸	۱۵	۱
ثلاث و بلابجانی	۲۳۹	۱۹۱	۱۵۲۹	۱۳۶	۲۶۰۱	۷	-
جوئرود	۱۳۵۱	۱۴۶۲	۲۸۸۴	۸۹۸	۳۳۲۶	۶۵۲	۳۴۱
سرپل ذهاب	۷۲۵	۱۷۹۶	۴۲۸۸	۲۱۵	۱۷۹۵	۵۰۵	۳۵
سنقر	۱۹۴۵	۷۵۴	۵۹۲۴	۱۱۷۲	۱۷۵۹	۳۴۵	۹۲
صحنه	۴۷۹۱	۲۲۴	۷۱۴	۶۸۰	۶۲۱۸	۱۳۵۱	۵۸۰
قصر شیرین	۸۰۱	۳۱۴	۹۵	۲۴۵	۸۲۴	۳۳۱	۱۹
کرمانشاه	۳۴۱۰	۱۳۳۲۱	۱۵۷۰۳	۳۳۸۳	۷۱۲۹	۴۵۷۷	۱۵۶۵
کنگاور	۳۳۱	۷۲۲	۱۹۵۳	۱۳۷	۲۷۶۰	۱۰۱۹	۴۰۵
گیلانغرب	۱۷۲۸	۹۷۶	۲۵۶۹	۵۵۵	۳۲۲۸	۵۹	۲۰
هرسین	۲۵۴۷	۵۶۷	۱۷۳۹	۱۰۷	۱۸۸۰	۷۳۰	۱۴۰

۷۰- تعداد بهره‌برداری‌های استفاده‌کننده از هر یک از ماشین‌ها و ادوات کشاورزی برحسب وسعت اراضی کشاورزی

وسعت اراضی کشاورزی	تراکتور	تیلر	کمباین	تریلر	دروگر
جمع	۱۰۹۳۹۸	۲۶۷	۷۶۵۸۶	۸۰۵۰۰	۷۵۵۷
بدون زمین کشاورزی	۹۷۳	۲	۰	۹۳۲	۰
جمع کمتر از ۱ هکتار	۵۰۱۷	۲۶	۱۶۱۹	۲۸۰۸	۲۷۸
کمتر از ۱/۱ هکتار	۷۸	۲	۶	۳۸	۱
۱-۱ تا کمتر از ۱/۲ هکتار	۱۴۹	۱	۳۰	۶۸	۵
۱/۲ تا کمتر از ۱/۵ هکتار	۱۶۰۵	۱۱	۴۷۲	۸۰۷	۷۹
۱/۵ تا کمتر از ۱ هکتار	۳۱۸۵	۱۲	۱۱۱۰	۱۸۹۷	۱۹۲
جمع ۱ تا کمتر از ۵ هکتار	۵۱۰۹۹	۱۰۸	۳۱۱۳۶	۳۵۵۱۵	۳۸۳۶
۱ تا کمتر از ۲ هکتار	۱۱۷۱۱	۲۸	۵۵۸۷	۷۹۴۸	۷۹۲
۲ تا کمتر از ۳ هکتار	۱۵۳۲۴	۲۷	۸۹۴۶	۱۰۹۴۱	۱۱۳۴
۳ تا کمتر از ۴ هکتار	۱۰۹۲۳	۲۲	۷۳۹۴	۷۹۷۲	۸۷۸
۴ تا کمتر از ۵ هکتار	۱۳۱۴۲	۲۲	۹۲۱۰	۹۶۵۳	۱۰۲۲
جمع ۵ تا کمتر از ۲۰ هکتار	۶۶۳۸۶	۱۱۰	۳۸۲۵۹	۳۵۳۹۳	۳۱۰۵
۵ تا کمتر از ۷/۱۵ هکتار	۱۹۳۱۵	۵۰	۱۵۰۱۱	۱۴۵۱۵	۱۴۵۴
۷/۱۵ تا کمتر از ۱۰ هکتار	۹۳۸۱	۱۳	۷۷۷۶	۷۹۸۳	۶۲۵
۱۰ تا کمتر از ۱۵ هکتار	۱۳۳۷۲	۳۱	۱۱۶۲۲	۱۰۳۸۲	۷۹۸
۱۵ تا کمتر از ۲۰ هکتار	۴۳۱۷	۱۷	۳۹۴۸	۳۴۱۴	۲۱۷
جمع ۲۰ تا کمتر از ۵۰ هکتار	۵۱۷۳	۱۳	۴۹۵۶	۴۳۳۳	۳۰۶
۲۰ تا کمتر از ۲۵ هکتار	۳۰۰۲	۷	۲۷۴۲	۲۳۸۰	۱۸۰
۲۵ تا کمتر از ۳۵ هکتار	۱۵۹۱	۲	۱۲۷۲	۱۲۹۳	۹۲
۳۵ تا کمتر از ۵۰ هکتار	۷۸۰	۵	۷۲۱	۶۲۶	۳۴
جمع ۵۰ هکتار و بیشتر	۵۵۰	۷	۵۱۷	۴۵۱	۳۳
۵۰ تا کمتر از ۱۰۰ هکتار	۳۵۹	۲	۲۲۳	۲۶۹	۲۲
۱۰۰ تا کمتر از ۲۰۰ هکتار	۷۳	۳	۶۸	۶۸	۹
۲۰۰ تا کمتر از ۵۰۰ هکتار	۱۶	۲	۱۴	۱۲	۲
۵۰۰ تا کمتر از ۱۰۰۰ هکتار	۲	۰	۲	۲	۰
۱۰۰۰ تا کمتر از ۲۰۰۰ هکتار	۰	۰	۰	۰	۰
۲۰۰۰ هکتار و بیشتر	۰	۰	۰	۰	۰



۷۰- تعداد بهره‌برداری‌های استفاده کننده از هر یک از ماشین‌ها و ادوات کشاورزی برحسب وسعت اراضی کشاورزی (دنباله)

ماشین خرمنکوب گندم و جو	چاپر	پست‌بند (بیلر)	ردیف‌کن (ریک)	ملغ‌چین (موور)	وسعت اراضی کشاورزی
۶۴۹۵۴	۱۵	۲۸۶	۳۷۱	۲۹۶	جمع
.	بدون زمین کشاورزی
۲۷۷۶	.	.	۱	۶	جمع کمتر از ۱ هکتار
۲۲	کمتر از ۰/۱ هکتار
۴۲	۰/۱ تا کمتر از ۰/۲ هکتار
۸۲۰	.	.	.	۳	۰/۲ تا کمتر از ۰/۵ هکتار
۱۸۹۲	.	.	۱	۳	۰/۵ تا کمتر از ۱ هکتار
۳۱۴۴۳	.	۱۹	۱۱۱	۹۱	جمع ۱ تا کمتر از ۵ هکتار
۷۰۷۷	.	۱۵	۱۸	۱۶	۱ تا کمتر از ۲ هکتار
۹۴۲۷	.	۱۵	۲۷	۲۲	۲ تا کمتر از ۳ هکتار
۶۷۱۷	.	۲۸	۲۱	۲۸	۳ تا کمتر از ۴ هکتار
۸۲۱۱	.	۴۱	۴۵	۳۳	۴ تا کمتر از ۵ هکتار
۲۷۵۱۹	۷	۲۱۳	۲۱۳	۱۴۵	جمع ۵ تا کمتر از ۲۰ هکتار
۱۱۶۱۱	.	۶۸	۷۵	۶۲	۵ تا کمتر از ۷/۵ هکتار
۵۶۵۶	.	۴۱	۳۸	۴۱	۷/۵ تا کمتر از ۱۰ هکتار
۷۷۸۲	۶	۷۵	۶۷	۲۵	۱۰ تا کمتر از ۱۵ هکتار
۲۲۶۹	۱	۲۸	۳۳	۱۵	۱۵ تا کمتر از ۲۰ هکتار
۲۱۳۹	۵	۵۴	۲۷	۳۰	جمع ۲۰ تا کمتر از ۵۰ هکتار
۱۶۶۰	۲	۲۴	۹	۱۲	۲۰ تا کمتر از ۲۵ هکتار
۸۸۷	۱	۱۷	۱۴	۱۶	۲۵ تا کمتر از ۳۵ هکتار
۴۰۳	۲	۱۳	۴	۷	۳۵ تا کمتر از ۵۰ هکتار
۲۶۷	۳	۲۳	۱۸	۱۷	جمع ۵۰ هکتار و بیشتر
۲۲۱	.	۱۲	۱۲	۶	۵۰ تا کمتر از ۱۰۰ هکتار
۳۷	۲	۷	۴	۷	۱۰۰ تا کمتر از ۲۰۰ هکتار
۸	.	۲	۱	۴	۲۰۰ تا کمتر از ۵۰۰ هکتار
۱	.	۱	.	.	۵۰۰ تا کمتر از ۱۰۰۰ هکتار
.	۱۰۰۰ تا کمتر از ۲۰۰۰ هکتار
.	۲۰۰۰ هکتار و بیشتر



۷۰- تعداد بهره‌بردارانی‌های استفاده کننده از هر یک از ماشین‌ها و ادوات کشاورزی برحسب وسعت اراضی کشاورزی (دنباله)

وسعت اراضی کشاورزی	ماشین خرمنکوب برنج	گاوآهن تراکتوری	دیسک	فارو تر	نهرکن
جمع	۲۱۹	۱۰۶۳۹۱	۳۵۹۸۵	۷۰۵۹	۱۱۰۹۴
بدون زمین کشاورزی
جمع کمتر از ۱ هکتار	۵۷	۲۷۶۴	۷۳۳	۱۶۳	۲۷۱
کمتر از ۰/۱ هکتار	.	۶۴	۱۱	.	.
۰/۱ تا کمتر از ۰/۲ هکتار	۱	۱۲۳	۱۸	۳	۱۱
۰/۲ تا کمتر از ۰/۵ هکتار	۱۹	۱۵۱۱	۲۵۸	۸۶	۱۶۰
۰/۵ تا کمتر از ۱ هکتار	۳۷	۲۰۶۶	۴۵۶	۷۲	۲۰۱
جمع ۱ تا کمتر از ۵ هکتار	۱۱۷	۵۰۰۲۷	۱۱۷۶۷	۲۲۱۸	۳۱۶۰
۱ تا کمتر از ۲ هکتار	۲۵	۱۱۳۹۱	۲۰۷۹	۲۱۷	۸۸۳
۲ تا کمتر از ۳ هکتار	۳۲	۱۵۰۲۸	۳۱۵۴	۵۷۶	۱۱۳۹
۳ تا کمتر از ۴ هکتار	۲۴	۱۰۷۰۰	۲۸۹۱	۶۰۳	۱۰۶۵
۴ تا کمتر از ۵ هکتار	۱۴	۱۲۹۲۸	۳۶۴۳	۶۲۲	۱۰۷۳
جمع ۵ تا کمتر از ۲۰ هکتار	۴۳	۶۵۷۴۵	۲۰۰۷۳	۲۸۷۲	۵۵۹۶
۵ تا کمتر از ۷/۵ هکتار	۲۶	۱۹۰۲۸	۷۰۸۲	۱۳۴۷	۲۱۴۴
۷/۵ تا کمتر از ۱۰ هکتار	۶	۹۲۵۶	۲۱۷۰	۷۴۲	۱۱۶۶
۱۰ تا کمتر از ۱۵ هکتار	۷	۱۳۱۷۶	۶۵۲۷	۱۳۰۷	۱۷۱۲
۱۵ تا کمتر از ۲۰ هکتار	۴	۲۲۶۵	۲۲۷۵	۴۷۵	۵۷۴
جمع ۲۰ تا کمتر از ۵۰ هکتار	۳	۵۳۱۲	۲۰۲۴	۶۷۷	۸۳۳
۲۰ تا کمتر از ۲۵ هکتار	.	۲۹۷۷	۱۶۲۲	۲۰۰	۳۸۱
۲۵ تا کمتر از ۳۵ هکتار	۲	۱۵۷۰	۹۰۵	۲۱۱	۲۶۳
۳۵ تا کمتر از ۵۰ هکتار	۱	۷۶۵	۵۰۰	۱۶۶	۱۸۸
جمع ۵۰ هکتار و بیشتر	.	۵۴۳	۳۷۵	۱۲۹	۱۲۳
۵۰ تا کمتر از ۱۰۰ هکتار	.	۲۵۲	۲۱۲	۱۰۲	۱۰۶
۱۰۰ تا کمتر از ۲۰۰ هکتار	.	۷۲	۴۹	۲۰	۱۸
۲۰۰ تا کمتر از ۵۰۰ هکتار	.	۱۵	۱۳	۷	۱۰
۵۰۰ تا کمتر از ۱۰۰۰ هکتار	.	۲	۱	.	.
۱۰۰۰ تا کمتر از ۲۰۰۰ هکتار
۲۰۰۰ هکتار و بیشتر

نتایج تفصیلی سرشماری عمومی کشاورزی ۱۳۸۲ - استان کرمانشاه

۷۰- تعداد بهره‌برداری‌های استفاده‌کننده از هر یک از ماشین‌ها و ادوات کشاورزی برحسب وسعت اراضی کشاورزی (دنباله)

موتور پمپ آب		سمپاش پشتی	سمپاش موتوری	سمپاش تراکتوری	کودپاش	کولتیواتور	وسعت اراضی کشاورزی
برقی	دیزلی						
۲۲۳۸	۱۰۱۸۲	۲۸۳۸۸	۱۰۷۷۰	۵۰۸۴۰	۲۲۲۶۲	۱۹۶۵۲	جمع
۲۸	۹	۱۱۶	۱۸	۹	۰	۰	بدون زمین کشاورزی
۴۲۰	۲۰۲	۳۲۲۵	۵۱۸	۱۰۵۲	۲۳۶	۶۷۲	جمع کمتر از ۱ هکتار
۷۲	۷۵	۱۹۰	۲۶	۱۱	۰	۵	کمتر از ۰/۱ هکتار
۶۰	۵۸	۲۲۲	۳۸	۲۶	۰	۲۱	۰/۱ تا کمتر از ۰/۲ هکتار
۱۸۱	۹۶	۱۰۶۸	۱۷۲	۳۲۲	۱۴۵	۱۶۷	۰/۲ تا کمتر از ۰/۵ هکتار
۱۱۶	۱۸۱	۱۷۵۲	۳۸۲	۶۸۲	۱۹۱	۴۸۰	۰/۵ تا کمتر از ۱ هکتار
۱۲۳۲	۲۵۰۲	۲۱۲۱۱	۲۰۵۸	۱۱۵۲۶	۷۰۳۷	۸۱۱۹	جمع ۱ تا کمتر از ۵ هکتار
۲۱۲	۷۲۳	۵۶۱۵	۸۷۶	۲۳۵۴	۱۱۴۷	۱۶۹۹	۱ تا کمتر از ۲ هکتار
۲۱۶	۹۳۰	۶۲۸۷	۱۱۸۲	۵۶۱۹	۱۸۳۷	۲۲۳۰	۲ تا کمتر از ۳ هکتار
۲۶۱	۹۱۰	۴۵۶۲	۹۱۹	۲۳۸۸	۱۷۲۵	۲۱۱۰	۳ تا کمتر از ۴ هکتار
۲۳۲	۹۲۹	۲۷۴۶	۱۰۸۰	۶۱۸۵	۲۳۰۸	۲۰۸۰	۴ تا کمتر از ۵ هکتار
۱۹۷۵	۵۲۷۱	۱۲۷۶۸	۵۲۳۲	۲۶۱۹۹	۱۲۳۲۵	۲۲۱۹	جمع ۵ تا کمتر از ۲۰ هکتار
۷۲۱	۱۹۸۵	۶۳۹۰	۱۸۹۶	۹۸۲۳	۴۱۴۲	۲۵۹۰	۵ تا کمتر از ۷/۵ هکتار
۳۸۸	۱۰۸۴	۲۷۰۲	۱۰۱۴	۵۲۵۷	۲۲۹۰	۱۸۹۸	۷/۵ تا کمتر از ۱۰ هکتار
۶۱۶	۱۶۶۹	۲۹۲۹	۱۷۰۱	۸۲۴۰	۴۲۲۱	۲۶۷۱	۱۰ تا کمتر از ۱۵ هکتار
۲۴۱	۶۳۲	۷۲۷	۶۲۱	۲۸۵۹	۱۵۲۲	۱۰۶۰	۱۵ تا کمتر از ۲۰ هکتار
۲۷۸	۷۷۲	۷۷۶	۸۳۰	۲۶۲۰	۲۲۱۰	۱۳۹۹	جمع ۲۰ تا کمتر از ۵۰ هکتار
۱۶۰	۳۷۸	۲۶۵	۴۵۵	۱۹۸۴	۱۲۱۱	۶۷۹	۲۰ تا کمتر از ۲۵ هکتار
۱۲۳	۲۴۹	۲۰۹	۲۳۱	۱۰۸۵	۶۲۲	۴۵۲	۲۵ تا کمتر از ۳۵ هکتار
۹۵	۱۵۱	۱۰۲	۱۲۲	۵۵۰	۳۷۷	۲۶۶	۳۵ تا کمتر از ۵۰ هکتار
۲۵	۱۱۳	۸۱	۱۱۴	۲۱۲	۲۰۳	۲۴۵	جمع ۵۰ هکتار و بیشتر
۶۹	۹۲	۶۲	۸۷	۳۳۹	۲۴۰	۱۹۷	۵۰ تا کمتر از ۱۰۰ هکتار
۱۸	۱۲	۱۶	۲۱	۶۱	۵۱	۲۶	۱۰۰ تا کمتر از ۲۰۰ هکتار
۷	۸	۲	۶	۱۲	۱۱	۱۰	۲۰۰ تا کمتر از ۵۰۰ هکتار
۱	۰	۰	۰	۲	۱	۲	۵۰۰ تا کمتر از ۱۰۰۰ هکتار
۰	۰	۰	۰	۰	۰	۰	۱۰۰۰ تا کمتر از ۲۰۰۰ هکتار
۰	۰	۰	۰	۰	۰	۰	۲۰۰۰ هکتار و بیشتر

۷۱- تعداد بهره‌بردارانی‌های استفاده‌کننده از هر یک از ماشین‌ها و ادوات کشاورزی برحسب وسعت اراضی زراعی

وسعت اراضی زراعی	تراکتور	تیار	کمپاین	تریلر	دروگر
جمع	۱۰۹۳۹۸	۲۶۷	۷۶۵۸۶	۸۰۵۰۰	۷۵۵۷
بدون زمین زراعی	۱۴۳۵	۳۰	۰	۱۱۵۷	۰
جمع کمتر از ۱ هکتار	۵۱۹۸	۹	۱۷۲۰	۲۹۲۶	۳۰۹
کمتر از ۱/۱ هکتار	۶۸	۰	۹	۲۴	۲
۱/۱ تا کمتر از ۱/۲ هکتار	۱۵۰	۰	۲۲	۶۳	۸
۱/۲ تا کمتر از ۱/۵ هکتار	۱۶۹۷	۹	۵۶۵	۸۴۹	۸۷
۱/۵ تا کمتر از ۱ هکتار	۲۲۸۲	۹	۱۱۶۵	۱۹۸۱	۲۱۳
جمع ۱ تا کمتر از ۵ هکتار	۵۱۳۹۳	۱۰۲	۳۱۴۹۳	۳۶۸۲۰	۳۹۰۰
۱ تا کمتر از ۲ هکتار	۱۱۸۸۴	۲۹	۵۷۲۵	۸۰۹۳	۸۲۷
۲ تا کمتر از ۳ هکتار	۱۵۴۷۵	۲۷	۹۰۸۰	۱۱۰۹۷	۱۱۴۹
۳ تا کمتر از ۴ هکتار	۱۰۸۲۱	۲۴	۷۴۳۵	۷۹۵۲	۸۷۲
۴ تا کمتر از ۵ هکتار	۱۳۱۹۳	۲۹	۹۲۵۲	۹۶۷۷	۱۰۵۱
جمع ۵ تا کمتر از ۲۰ هکتار	۳۵۵۶۱	۱۰۶	۳۷۹۳۳	۳۳۹۳۰	۳۰۲۱
۵ تا کمتر از ۷/۵ هکتار	۱۹۰۸۲	۲۷	۱۵۰۰۵	۱۴۲۹۲	۱۴۱۵
۷/۵ تا کمتر از ۱۰ هکتار	۹۱۲۹	۱۲	۷۶۲۷	۶۹۹۸	۶۲۱
۱۰ تا کمتر از ۱۵ هکتار	۱۳۱۶۱	۲۴	۱۱۵۰۹	۱۰۲۲۲	۷۷۵
۱۵ تا کمتر از ۲۰ هکتار	۴۱۸۸	۱۴	۲۸۶۰	۳۳۱۸	۲۰۹
جمع ۲۰ تا کمتر از ۵۰ هکتار	۵۳۷۰	۱۳	۲۸۷۰	۲۳۱۲	۲۱۵
۲۰ تا کمتر از ۲۵ هکتار	۲۹۶۸	۶	۲۷۰۹	۲۳۵۰	۱۷۸
۲۵ تا کمتر از ۳۵ هکتار	۱۵۴۶	۲	۱۲۲۰	۱۲۵۷	۸۵
۳۵ تا کمتر از ۵۰ هکتار	۷۵۷	۵	۷۷۰	۶۰۵	۲۲
جمع ۵۰ هکتار و بیشتر	۵۴۱	۷	۵۱۲	۲۲۲	۲۲
۵۰ تا کمتر از ۱۰۰ هکتار	۲۵۱	۲	۲۲۸	۲۶۲	۲۱
۱۰۰ تا کمتر از ۲۰۰ هکتار	۷۴	۲	۶۸	۶۹	۹
۲۰۰ تا کمتر از ۵۰۰ هکتار	۱۴	۱	۱۴	۱۱	۲
۵۰۰ تا کمتر از ۱۰۰۰ هکتار	۲	۰	۲	۲	۰
۱۰۰۰ تا کمتر از ۲۰۰۰ هکتار	۰	۰	۰	۰	۰
۲۰۰۰ هکتار و بیشتر	۰	۰	۰	۰	۰



۷۱- تعداد بهره‌برداری‌های استفاده‌کننده از هر یک از ماشین‌ها و ادوات کشاورزی برحسب وسعت اراضی زراعی (دنباله)

ماشین خردتکوب گندم و جو	چاپر	بست‌بند (بیلر)	ردیف‌کن (ریک)	علف‌چین (موور)	وسعت اراضی زراعی
۶۴۹۵۲	۱۵	۲۸۶	۳۷۱	۲۹۶	جمع
.	بدون زمین زراعی
۳۰۷۰	.	.	۱	۷	جمع کمتر از ۱ هکتار
۴۱	کمتر از ۰/۱ هکتار
۶۶	۰/۱ تا کمتر از ۰/۲ هکتار
۹۵۲	.	.	.	۲	۰/۲ تا کمتر از ۰/۱۵ هکتار
۱۰۲۲	.	.	۱	۴	۰/۱۵ تا کمتر از ۱ هکتار
۳۱۸۰۴	.	۱۰۱	۱۱۳	۱۰۰	جمع ۱ تا کمتر از ۵ هکتار
۷۲۹۸	.	۱۵	۱۹	۱۷	۱ تا کمتر از ۲ هکتار
۹۵۹۷	.	۱۶	۲۶	۲۱	۲ تا کمتر از ۳ هکتار
۶۶۴۲	.	۲۸	۲۲	۲۸	۳ تا کمتر از ۴ هکتار
۸۲۶۷	.	۲۲	۲۶	۳۵	۴ تا کمتر از ۵ هکتار
۲۶۹۴۳	۸	۲۱۳	۲۱۱	۱۴۳	جمع ۵ تا کمتر از ۲۰ هکتار
۱۱۴۵۱	.	۶۸	۷۹	۶۳	۵ تا کمتر از ۷/۱۵ هکتار
۵۴۸۵	.	۴۰	۳۶	۳۹	۷/۱۵ تا کمتر از ۱۰ هکتار
۷۶۱۹	۶	۷۴	۶۲	۲۶	۱۰ تا کمتر از ۱۵ هکتار
۲۳۸۸	۲	۲۲	۳۲	۱۶	۱۵ تا کمتر از ۲۰ هکتار
۲۸۷۳	۳	۵۰	۳۷	۲۸	جمع ۲۰ تا کمتر از ۵۰ هکتار
۱۶۲۸	۱	۳۱	۹	۱۱	۲۰ تا کمتر از ۲۵ هکتار
۸۵۱	۱	۱۶	۱۲	۱۵	۲۵ تا کمتر از ۳۵ هکتار
۲۸۴	۲	۱۲	۴	۲	۳۵ تا کمتر از ۵۰ هکتار
۲۶۳	۳	۲۲	۱۸	۱۷	جمع ۵۰ هکتار و بیشتر
۲۱۷	.	۱۲	۱۳	۶	۵۰ تا کمتر از ۱۰۰ هکتار
۳۷	۲	۷	۴	۷	۱۰۰ تا کمتر از ۲۰۰ هکتار
۸	.	۲	۱	۴	۲۰۰ تا کمتر از ۵۰۰ هکتار
۱	.	۱	.	.	۵۰۰ تا کمتر از ۱۰۰۰ هکتار
.	۱۰۰۰ تا کمتر از ۲۰۰۰ هکتار
.	۲۰۰۰ هکتار و بیشتر

۷۱- تعداد بهره‌برداری‌های استفاده‌کننده از هر یک از ماشین‌ها و ادوات کشاورزی برحسب وسعت اراضی زراعی (دنباله)

نهرکن	فروتر	دیسک	گاواهن تراکتوری	ماشین خرمنکوب برنج	وسعت اراضی زراعی
۱۱۰۹۴	۷۰۵۹	۳۵۹۸۵	۱۰۶۳۹۱	۲۱۹	جمع
۴۵	۴	۲۹	۲۸۴	-	بدون زمین زراعی
۳۸۴	۱۶۷	۷۸۱	۵۰۳۸	۶۰	جمع کمتر از ۱ هکتار
۴	۱	۱۱	۶۳	-	کمتر از ۱/۱ هکتار
۵	۲	۱۸	۱۳۹	۱	۱/۱ تا کمتر از ۰/۲ هکتار
۱۵۹	۸۶	۲۷۸	۱۶۴۱	۱۹	۰/۲ تا کمتر از ۰/۵ هکتار
۲۱۷	۷۸	۲۲۴	۳۱۸۴	۴۰	۰/۵ تا کمتر از ۱ هکتار
۴۱۷۹	۲۲۳۵	۱۱۸۶۱	۵۰۳۰۸	۱۱۵	جمع ۱ تا کمتر از ۵ هکتار
۸۹۷	۴۲۱	۲۰۹۷	۱۱۶۰۹	۴۵	۱ تا کمتر از ۲ هکتار
۱۹۲۸	۵۸۲	۳۱۹۶	۱۵۱۸۲	۳۲	۲ تا کمتر از ۳ هکتار
۱۰۵۹	۶۰۲	۲۹۰۵	۱۰۶۱۷	۲۳	۳ تا کمتر از ۴ هکتار
۱۰۸۵	۶۲۸	۳۶۶۳	۱۲۹۹۸	۱۳	۴ تا کمتر از ۵ هکتار
۵۵۳۰	۳۸۶۳	۱۲۹۶۹	۳۳۹۲۵	۲۲	جمع ۵ تا کمتر از ۲۰ هکتار
۲۱۴۴	۱۳۵۳	۷۱۱۱	۷۸۸۰۴	۲۸	۵ تا کمتر از ۷/۵ هکتار
۱۱۵۰	۷۳۷	۳۹۲۷	۹۰۰۹	۴	۷/۵ تا کمتر از ۱۰ هکتار
۱۶۷۷	۱۲۹۷	۶۲۸۶	۱۲۹۶۹	۶	۱۰ تا کمتر از ۱۵ هکتار
۵۶۹	۴۷۵	۲۴۴۴	۴۱۴۴	۴	۱۵ تا کمتر از ۲۰ هکتار
۸۱۶	۶۶۳	۳۹۷۶	۵۳۱۲	۳	جمع ۲۰ تا کمتر از ۵۰ هکتار
۲۷۰	۲۸۸	۱۵۹۷	۲۹۲۲	-	۲۰ تا کمتر از ۲۵ هکتار
۲۶۱	۲۱۰	۸۹۲	۱۵۲۸	۲	۲۵ تا کمتر از ۳۵ هکتار
۱۸۴	۱۶۵	۲۸۶	۷۴۲	۱	۳۵ تا کمتر از ۵۰ هکتار
۱۳۱	۱۲۷	۳۶۹	۵۳۳	-	جمع ۵۰ هکتار و بیشتر
۱۰۴	۱۰۰	۲۰۶	۴۴۶	-	۵۰ تا کمتر از ۱۰۰ هکتار
۱۹	۲۱	۵۰	۷۳	-	۱۰۰ تا کمتر از ۲۰۰ هکتار
۸	۶	۱۲	۱۳	-	۲۰۰ تا کمتر از ۵۰۰ هکتار
.	.	۱	۲	-	۵۰۰ تا کمتر از ۱۰۰۰ هکتار
.	.	.	.	-	۱۰۰۰ تا کمتر از ۲۰۰۰ هکتار
.	.	.	.	-	۲۰۰۰ هکتار و بیشتر

۷۱- تعداد بهره‌برداری‌های استفاده‌کننده از هر یک از ماشین‌ها و ادوات کشاورزی برحسب وسعت اراضی زراعی (دنباله)

موتور پمپ آب		سمپاش پستی	سمپاش موتوری	سمپاش تراکتوری	کودپاش	کولتیواتور	وسعت اراضی زراعی
برقی	دیزلی						
۲۲۳۸	۱۰۱۸۳	۳۸۳۸۸	۱۰۷۷۰	۵۰۸۲۰	۲۲۲۶۲	۱۹۶۵۴	جمع
۳۰۵	۲۷۸	۱۸۱۱	۵۵۷	۱۲۵	۱۱	۵۲	بدون زمین زراعی
۲۲۲	۲۵۰	۲۲۳۱	۲۸۲	۱۰۱۶	۲۵۲	۷۰۵	جمع کمتر از ۱ هکتار
۳	۵	۲۲	۱۱	۷	۰	۲	کمتر از ۰/۱ هکتار
۳	۷	۷۴	۱۰	۷	۱	۱۸	۰/۱ تا کمتر از ۰/۱۲ هکتار
۱۲۱	۷۰	۷۸۶	۹۱	۳۰۷	۱۵۴	۱۷۳	۰/۱۲ تا کمتر از ۰/۱۵ هکتار
۹۵	۱۶۹	۱۵۲۹	۱۷۲	۶۹۵	۱۹۷	۵۱۱	۰/۱۵ تا کمتر از ۱ هکتار
۱۳۰۶	۳۵۰۲	۲۱۱۰۵	۲۸۵۳	۱۹۶۹۰	۷۰۸۶	۸۲۳۵	جمع ۱ تا کمتر از ۵ هکتار
۲۸۷	۷۱۰	۵۴۲۲	۷۲۷	۲۳۸۹	۱۱۷۸	۱۷۶۲	۱ تا کمتر از ۲ هکتار
۲۲۹	۹۳۸	۶۴۶۹	۱۱۵۸	۵۶۷۹	۱۸۳۸	۲۲۷۷	۲ تا کمتر از ۳ هکتار
۲۴۹	۹۰۷	۴۴۷۰	۸۷۳	۲۲۹۲	۱۷۳۸	۲۱۱۳	۳ تا کمتر از ۴ هکتار
۲۳۰	۹۶۸	۴۷۴۴	۱۰۸۲	۶۲۲۹	۲۳۳۱	۲۰۸۳	۴ تا کمتر از ۵ هکتار
۱۹۳۲	۵۲۸۱	۱۲۲۲۸	۵۱۵۴	۲۶۰۱۲	۱۲۳۳۰	۹۰۶۳	جمع ۵ تا کمتر از ۲۰ هکتار
۷۲۵	۱۹۶۱	۶۲۴۱	۱۸۸۱	۹۸۱۵	۲۱۲۳	۲۵۶۲	۵ تا کمتر از ۷/۱۵ هکتار
۲۸۲	۱۰۷۳	۲۵۰۶	۹۸۸	۵۲۱۱	۲۴۷۰	۱۸۵۷	۷/۱۵ تا کمتر از ۱۰ هکتار
۶۰۲	۱۶۲۷	۲۷۹۹	۱۶۸۵	۸۱۷۷	۴۱۹۴	۲۶۰۸	۱۰ تا کمتر از ۱۵ هکتار
۲۳۵	۶۲۰	۶۸۲	۶۰۰	۲۸۱۲	۱۵۲۳	۱۰۲۲	۱۵ تا کمتر از ۲۰ هکتار
۳۷۰	۷۶۳	۷۳۸	۸۱۱	۳۵۶۷	۲۱۸۳	۱۲۵۹	جمع ۲۰ تا کمتر از ۵۰ هکتار
۱۵۷	۳۷۰	۴۴۴	۴۴۵	۱۹۷۰	۱۲۰۱	۶۶۲	۲۰ تا کمتر از ۲۵ هکتار
۱۱۹	۲۲۵	۱۹۶	۲۲۶	۱۰۵۷	۶۱۴	۲۴۰	۲۵ تا کمتر از ۳۵ هکتار
۹۴	۱۲۷	۹۶	۱۴۰	۵۳۹	۳۶۸	۲۵۵	۳۵ تا کمتر از ۵۰ هکتار
۹۱	۱۰۹	۷۵	۱۱۲	۳۰۸	۳۰۰	۲۳۱	جمع ۵۰ هکتار و بیشتر
۶۶	۹۰	۵۶	۸۵	۲۳۲	۲۳۶	۱۹۳	۵۰ تا کمتر از ۱۰۰ هکتار
۱۹	۱۳	۱۷	۲۲	۶۲	۵۱	۲۶	۱۰۰ تا کمتر از ۲۰۰ هکتار
۵	۶	۲	۵	۱۱	۱۱	۱۰	۲۰۰ تا کمتر از ۵۰۰ هکتار
۱	.	.	.	۲	۱	۲	۵۰۰ تا کمتر از ۱۰۰۰ هکتار
.	۱۰۰۰ تا کمتر از ۲۰۰۰ هکتار
.	۲۰۰۰ هکتار و بیشتر

۲۲- تعداد بهره‌برداری‌های استفاده‌کننده از هر یک از ماشین‌ها و ادوات کشاورزی متعلق به خود برحسب شهرستان

شهرستان	تراکتور	تیلر	کمباین	تریلر	دروگر
کرمانشاه	۱۷۵۴۲	۶۴	۵۶۵	۱۱۶۵۴	۲۷۴
سلام آباد غرب	۳۴۵۲	۱۶	۱۱۴	۲۵۵۳	۷۵
پاوه	۸	۱	۰	۵	۱
ثلاث و بلیاجلی	۴۶۲	۳	۵	۳۸۱	۱۵
جواترود	۱۰۹۰	۳	۶۸	۷۰۷	۴
سرپل ذهاب	۱۰۰۴	۲	۳۳	۵۰۵	۲۸
سنقر	۱۵۰۰	۵	۲۷	۱۳۴۸	۱۷
صحنه	۱۵۸۴	۸	۲۶	۱۰۶۹	۷۱
قصر شیرین	۱۵۲	۱	۷	۶۵	۰
کرمانشاه	۵۶۴۵	۱۴	۱۶۷	۳۴۱۹	۱۰۴
کنگاور	۱۰۱۱	۲	۳۰	۵۸۵	۲۴
گیلانغرب	۶۰۸	۷	۲۱	۲۲۲	۱۳
هرسین	۱۰۲۵	۳	۲۹	۶۹۵	۱۳

شهرستان	علف‌چین (موور)	ردیف‌کن (ریک)	بسته‌بند (بیلر)	چاپر	ماشین خرمسکوب گنم و جو
کرمانشاه	۶۹	۵۸	۵۰	۵	۵۳۰۵
سلام آباد غرب	۱	۱	۱	۰	۱۰۴۰
پاوه	۰	۰	۰	۰	۸
ثلاث و بلیاجلی	۰	۰	۰	۰	۲۶۱
جواترود	۵	۰	۳	۳	۲۶۰
سرپل ذهاب	۰	۶	۰	۰	۱۶۶
سنقر	۶	۱۳	۶	۰	۱۰۱۴
صحنه	۹	۹	۵	۰	۴۸۰
قصر شیرین	۰	۱	۰	۰	۱
کرمانشاه	۲۲	۱۱	۲۷	۲	۱۶۰۵
کنگاور	۱۱	۸	۳	۰	۲۴۹
گیلانغرب	۵	۱	۲	۰	۱۴۸
هرسین	۱۰	۸	۳	۰	۲۷۶

۷۲- تعداد بهره‌برداری‌های استفاده‌کننده از هر یک از ماشین‌ها و ادوات کشاورزی متعلق به خود برحسب شهرستان (دنباله)

شهرستان	ماشین خرمتکوب برنج	گاواهن تراکتوری	دیسک	فاروثر	تهرکن
کرمانشاه	۷	۱۶۲۸۰	۴۵۶۹	۷۷۷	۱۳۸۲
اسلام‌آباد غرب	۰	۳۲۲۳	۲۰۹	۳۹	۹۱
پاوه	۰	۸	۰	۰	۰
ثلاث و باباجانی	۱	۲۴۹	۴	۰	۰
چواترود	۰	۱۰۱۳	۳۶۱	۱۴۱	۱۱۲
سرپل ذهاب	۱	۹۱۸	۲۵۱	۳۹	۸۶
سنقر	۰	۱۴۰۰	۱۰۱۵	۲۲	۱۰
صحنه	۰	۱۴۴۷	۱۰۹	۱۲	۲۰۴
قصر شیرین	۰	۱۲۷	۲۰	۶	۱۶
کرمانشاه	۱	۵۲۱۵	۱۹۳۰	۴۳۰	۵۹۴
کنگاور	۰	۹۲۹	۴۰۵	۵۵	۶۵
گیلاتغرب	۴	۵۲۵	۹۱	۱۴	۶۷
هرسین	۰	۹۱۶	۷۵	۲۹	۱۴۰

شهرستان	کولتیواتور	کودپاش	سمپاش تراکتوری	سمپاش موتوری	سمپاش پشتی	موتور پمپ آب	
						دیزلی	برقی
کرمانشاه	۲۷۰۲	۱۹۸۶	۲۹۴۲	۱۲۳۵	۱۳۳۱۱	۷۹۱۵	۲۰۵۴
اسلام‌آباد غرب	۲۱۹	۲۵۴	۶۸۸	۲۰۸	۳۱۳۰	۳۰۱	۵۳۰
پاوه	۱	۰	۰	۶	۶۲	۹	۱
ثلاث و باباجانی	۱۱	۷	۲۹	۹	۱۴۶	۵	۰
چواترود	۱۸۳	۱۸۵	۲۰۰	۴۳	۴۱۲	۵۴۶	۲۵۵
سرپل ذهاب	۷۲	۱۶۱	۱۶۲	۸۶	۴۰۳	۴۵۱	۲۶
سنقر	۲۳۸	۲۴	۳۹۶	۷۴	۵۲۹	۳۳۵	۹۱
صحنه	۸۵۴	۵۶	۸۶	۱۹۰	۲۹۸۷	۱۰۵۴	۳۵۰
قصر شیرین	۷۱	۱۷	۷	۱۴	۴۹۱	۲۸۹	۱۹
کرمانشاه	۴۹۸	۹۸۰	۸۸۰	۲۶۱	۲۷۰۲	۲۶۰۴	۱۲۶۲
کنگاور	۵۵	۱۱۵	۱۹۱	۹۵	۱۲۲۱	۷۱۲	۲۱۸
گیلاتغرب	۱۷۰	۸۸	۱۵۲	۲۵	۱۶۶	۴۹	۱۹
هرسین	۳۳۱	۷۸	۱۵۱	۲۴	۸۳۹	۵۷۰	۸۴

۷۳- مساحت تحت پوشش بهره‌برداری‌های استفاده‌کننده از سیستم آبیاری بارانی برحسب شهرستان (بهره‌برداری - هکتار)

شهرستان	کل زیرکشت			زیرکشت زمینی			باغ و قلمستان	
	تعداد بهره‌برداری	کل مساحت	مساحت تحت پوشش	تعداد بهره‌برداری	کل مساحت	مساحت تحت پوشش	تعداد بهره‌برداری	کل مساحت
کرمانشاه	۱۳۲	۱۴۰۸۹۶	۱۴۴۹	۱۳۰	۱۲۱۳۰۹	۱۴۳۳	۶	۱۹۵۸۷
اسلام آباد غرب	۶۳	۹۶۱۵	۴۹۴	۴۲	۷۴۸۴	۲۸۸	۲	۲۱۲۲
پاوه	۰	۲۵۷۰	۰	۰	۲۲۱	۰	۰	۲۲۴۹
ثلاث و باباجانی	۰	۱۷۷۷	۰	۰	۹۸۶	۰	۰	۷۹۲
چونرود	۲	۰	۰	۲	۰	۰	۰	۹۳۴
سرپل ذهاب	۵	۱۲۸۱۹	۱۱۸	۵	۱۲۷۲۲	۱۱۸	۰	۱۰۸۷
سنقر	۴	۱۸۱۰۸	۲۳	۲	۱۶۴۰۵	۲۳	۰	۱۷۰۳
صحنه	۵	۱۶۷۱۹	۲۶	۲	۱۲۹۵۲	۱۶	۲	۰
قصر شیرین	۲	۰	۰	۱	۰	۰	۱	۰
کرمانشاه	۲۴	۳۶۶۷۰	۶۵۲	۲۴	۳۶۷۲۸	۶۵۲	۰	۲۹۴۲
کنگاور	۰	۱۰۶۱۳	۰	۰	۹۶۱۴	۰	۰	۹۹۹
گیلانقرب	۵	۶۳۷۸	۵۵	۵	۵۸۸۳	۵۵	۰	۴۹۵
هرسین	۲	۰	۰	۲	۰	۰	۰	۱۰۴۴

۷۴- مساحت اراضی کشاورزی تحت پوشش بهره‌برداری‌های استفاده‌کننده از سیستم آبیاری بارانی برحسب وسعت اراضی کشاورزی (بهره‌برداری - هکتار)

باغ و قلمستان			زیرکشت زراعی			کل زیرکشت			وسعت اراضی کشاورزی
مساحت تحت پوشش	کل مساحت	تعداد بهره‌برداری	مساحت تحت پوشش	کل مساحت	تعداد بهره‌برداری	مساحت تحت پوشش	کل مساحت	تعداد بهره‌برداری	
۱۶	۱۹۵۸۷	۶	۱۴۳۳	۱۲۱۳۰۹	۱۳۰	۱۴۴۹	۱۳۰۸۹۶	۱۳۲	جمع
۰	۲۰۵۰	۰	۰	۹۱۷	۱	۰	۲۹۶۶	۱	جمع کمتر از ۱ هکتار
۰	۱۱۱	۰	۰	۴	۰	۰	۱۱۵	۰	کمتر از ۱/۱ هکتار
۰	۲۰۱	۰	۰	۱۳	۰	۰	۲۱۴	۰	۱/۱ تا کمتر از ۱/۲ هکتار
۰	۷۲۷	۰	۰	۱۹۷	۱	۰	۹۲۵	۱	۱/۲ تا کمتر از ۱/۵ هکتار
۰	۱۰۰۰	۰	۰	۷۰۲	۱	۰	۱۷۰۳	۱	۱/۵ تا کمتر از ۱ هکتار
۰	۶۷۰۵	۰	۲۹	۲۶۴۲۰	۱۹	۲۹	۲۳۱۲۵	۱۹	جمع ۱ تا کمتر از ۵ هکتار
۰	۲۰۷۹	۰	۰	۳۶۰۲	۱	۰	۵۶۸۱	۱	۱ تا کمتر از ۲ هکتار
۰	۱۷۶۸	۰	۲	۶۵۲۹	۶	۲	۸۳۱۶	۶	۲ تا کمتر از ۳ هکتار
۰	۱۵۰۱	۰	۱۲	۷۳۴۲	۸	۱۲	۸۸۴۴	۸	۳ تا کمتر از ۴ هکتار
۰	۱۲۵۶	۰	۱۲	۸۹۲۷	۵	۱۲	۱۰۲۸۴	۵	۴ تا کمتر از ۵ هکتار
۱۰	۲۹۹۰	۲	۲۲۹	۶۷۲۳۹	۲۷	۲۵۹	۷۵۴۲۹	۲۸	جمع ۵ تا کمتر از ۲۰ هکتار
۲	۲۸۲۸	۱	۲۱	۲۰۶۵۰	۹	۲۲	۲۲۴۷۷	۹	۵ تا کمتر از ۷/۱۵ هکتار
۰	۱۶۸۰	۰	۱۶	۱۲۲۳۴	۵	۱۶	۱۴۹۱۴	۵	۷/۱۵ تا کمتر از ۱۰ هکتار
۸	۲۲۳۴	۱	۱۲۶	۲۳۱۹۲	۲۱	۱۲۲	۲۵۵۲۶	۲۲	۱۰ تا کمتر از ۱۵ هکتار
۰	۱۱۲۹	۰	۷۷	۱۰۳۶۲	۱۲	۷۲	۱۱۵۱۲	۱۲	۱۵ تا کمتر از ۲۰ هکتار
۲	۱۶۲۹	۲	۲۴۱	۲۱۰۲۳	۳۱	۲۴۵	۲۲۶۷۳	۳۱	جمع ۲۰ تا کمتر از ۵۰ هکتار
۰	۶۷۷	۰	۹۲	۸۴۸۴	۱۰	۹۲	۹۱۶۱	۱۰	۲۰ تا کمتر از ۲۵ هکتار
۲	۶۶۱	۱	۱۲۱	۶۸۲۱	۱۱	۱۲۳	۷۴۹۲	۱۱	۲۵ تا کمتر از ۳۵ هکتار
۲	۲۹۰	۱	۱۱۸	۵۷۲۸	۱۰	۱۲۰	۶۰۱۹	۱۰	۳۵ تا کمتر از ۵۰ هکتار
۳	۱۲۱۴	۲	۸۱۳	۵۴۸۹	۳۲	۸۱۷	۶۷۰۲	۳۳	جمع ۵۰ هکتار و بیشتر
۲	۵۲۸	۱	۵۲۰	۲۴۸۶	۲۳	۵۲۲	۵۰۲۴	۲۳	۵۰ تا کمتر از ۱۰۰ هکتار
۰	۵۶	۰	۲۶۱	۷۷۲	۸	۲۶۱	۸۲۸	۸	۱۰۰ تا کمتر از ۲۰۰ هکتار
۱	۵۹۰	۱	۱۲	۲۳۲	۱	۱۲	۸۲۲	۲	۲۰۰ تا کمتر از ۵۰۰ هکتار
۰	۳۰	۰	۰	۰	۰	۰	۳۰	۰	۵۰۰ تا کمتر از ۱۰۰۰ هکتار
۰	۰	۰	۰	۰	۰	۰	۰	۰	۱۰۰۰ تا کمتر از ۲۰۰۰ هکتار
۰	۰	۰	۰	۰	۰	۰	۰	۰	۲۰۰۰ هکتار و بیشتر

۷۵- مساحت تحت پوشش بهره‌برداری‌های استفاده‌کننده از سیستم آبیاری بارانی برحسب سن بهره‌بردار

(بهره‌برداری - هکتار)

باغ و قلمستان			زیرکشت زراعی			کل زیرکشت			سن بهره‌بردار
مساحت تحت پوشش	کل مساحت	تعداد بهره‌برداری	مساحت تحت پوشش	کل مساحت	تعداد بهره‌برداری	مساحت تحت پوشش	کل مساحت	تعداد بهره‌برداری	
۱۵	۱۸۴۷۰	۵	۱۱۰۸	۱۲۰۰۸۰	۱۱۹	۱۱۲۳	۱۳۸۵۵۰	۱۲۰	جمع
۰	//	۰	۳	۲۴	۱	۳	۲۴	۱	کمتر از ۱۵ ساله
۰	۲۲	۰	۰	۴۰۷	۰	۰	۴۵۰	۰	۱۵-۱۹ ساله
۰	۲۶۹	۰	۲۵	۲۱۱۵	۱	۲۵	۲۲۸۴	۱	۲۰-۲۴ ساله
۰	۷۴۴	۰	۳۲	۵۴۳۵	۴	۳۲	۶۱۷۹	۴	۲۵-۲۹ ساله
۰	۱۲۸۰	۰	۲۴	۸۹۸۲	۹	۲۴	۱۰۳۶۲	۹	۳۰-۳۴ ساله
۰	۱۲۲۱	۰	۱۱۴	۱۰۶۸۷	۱۵	۱۱۴	۱۲۱۰۸	۱۵	۳۵-۳۹ ساله
۲	۲۰۷۶	۱	۲۰۱	۱۴۲۱۵	۲۱	۲۰۳	۱۶۲۹۱	۲۱	۴۰-۴۴ ساله
۰	۲۱۸۳	۰	۱۷۶	۱۴۲۸۷	۱۵	۱۷۶	۱۶۶۷۰	۱۵	۴۵-۴۹ ساله
۰	۲۲۶۹	۰	۱۶۲	۱۴۸۷۱	۱۷	۱۶۲	۱۷۲۲۱	۱۷	۵۰-۵۴ ساله
۲	۱۲۸۰	۱	۱۰۵	۹۲۳۲	۱۲	۱۰۶	۱۰۹۱۲	۱۲	۵۵-۵۹ ساله
۰	۲۰۴۶	۰	۴۶	۱۲۸۱۹	۷	۴۶	۱۴۸۶۱	۷	۶۰-۶۴ ساله
۸	۱۲۹۲	۱	۱۲۲	۸۲۷۲	۲	۱۵۰	۹۹۶۷	۵	۶۵-۶۹ ساله
۲	۱۷۵۸	۱	۳۷	۹۹۶۷	۸	۳۹	۱۱۷۲۴	۸	۷۰-۷۴ ساله
۲	۶۰۵	۱	۳۹	۲۷۲۷	۵	۴۱	۲۳۲۲	۵	۷۵-۷۹ ساله
۰	۶۰۶	۰	۵	۴۴۲۹	۲	۵	۵۰۲۶	۲	۸۰ ساله و بیشتر

۷۶- مساحت اراضی کشاورزی تحت پوشش بهره‌برداری‌های استفاده‌کننده از سیستم آبیاری بارانی برحسب وسعت اراضی تحت پوشش آبیاری تحت فشار (بهره‌برداری - هکتار)

باغ و قلمستان		زیرکشت زراعی			کل زیرکشت			وسعت اراضی تحت پوشش آبیاری تحت فشار	
مساحت تحت پوشش	کل مساحت	تعداد بهره‌برداري	مساحت تحت پوشش	کل مساحت	تعداد بهره‌برداري	مساحت تحت پوشش	کل مساحت		تعداد بهره‌برداري
۱۶	۱۹۵۸۷	۶	۱۴۳۳	۱۲۱۳۰۹	۱۳۰	۱۲۲۹	۱۴۰۱۹۶	۱۳۲	جمع
.	۱۸۸۹۱	.	.	۱۱۸۹۶۸	۷	.	۱۲۷۸۵۹	۷	کمتر از ۰/۱ هکتار
.	۰/۱ تا کمتر از ۰/۱۲ هکتار
.	۳	.	۱	۲۱	۲	۱	۲۴	۲	۰/۱۲ تا کمتر از ۰/۱۵ هکتار
۱	۳۷۶	۱	۱	۲	۱	۱	۲۷۸	۲	۰/۱۵ تا کمتر از ۰/۲۵ هکتار
.	۰/۲۵ هکتار تا کمتر از ۱ هکتار
.	۷	.	۱۱	۱۸	۹	۱۱	۲۵	۹	۱ هکتار تا کمتر از ۲ هکتار
۲	۴۳	۱	۹۰	۱۹۵	۳۰	۹۱	۲۲۸	۳۰	۲ هکتار تا کمتر از ۵ هکتار
.	۱۹	.	۱۰۹	۲۳۴	۲۰	۱۰۹	۲۵۲	۲۰	۵ هکتار تا کمتر از ۷/۵ هکتار
۱۰	۲۹	۲	۶۶	۹۶	۹	۷۶	۱۲۵	۱۰	۷/۵ هکتار تا کمتر از ۱۰ هکتار
۲	۶۲	۲	۲۵۴	۴۲۹	۲۲	۲۵۸	۵۱۱	۲۴	۱۰ هکتار تا کمتر از ۱۵ هکتار
.	//	.	۶۲	۹۴	۴	۶۲	۹۴	۴	۱۵ هکتار تا کمتر از ۲۰ هکتار
.	۲۷	.	۲۷۲	۴۲۹	۱۳	۲۷۲	۴۶۶	۱۳	۲۰ هکتار تا کمتر از ۳۰ هکتار
.	۷۷	.	۲۴۰	۳۵۵	۷	۲۴۰	۴۲۲	۷	۳۰ هکتار تا کمتر از ۵۰ هکتار
.	۵۲	.	۱۶۰	۱۶۰	۳	۱۶۰	۲۱۲	۳	۵۰ هکتار تا کمتر از ۷۵ هکتار
.	.	.	۱۶۸	۱۶۸	۲	۱۶۸	۱۶۸	۲	۷۵ هکتار تا کمتر از ۱۰۰ هکتار
.	۱۰۰ هکتار تا کمتر از ۲۰۰ هکتار
.	۲۰۰ هکتار و بیشتر

۷۷- مساحت تحت پوشش بهره‌برداری‌های استفاده‌کننده از سیستم آبیاری قطره‌ای بحسب شهرستان (بهره‌برداری - هکتار)

شهرستان	کل زیرکشت			زیرکشت زراعی			باغ و قلمستان	
	تعداد بهره‌برداری	کل مساحت	مساحت تحت پوشش	تعداد بهره‌برداری	کل مساحت	مساحت تحت پوشش	تعداد بهره‌برداری	کل مساحت
کرمانشاه	۵۶	۱۴۰۸۹۶	۴۰۴	۳۴	۱۲۱۳۰۹	۱۸۶	۳۲	۱۹۵۸۷
اسلام‌آباد غرب	۱۱	۹۶۱۵	۷۲	۹	۷۲۸۴	۲۲	۲	⊙
پلوه	۱	⊙	⊙	۰	۳۲۱	۰	۱	⊙
تلاش و پهلجانی	۱	⊙	⊙	۰	۹۸۶	۰	۱	⊙
جوارود	۱۳	۹۹۴۱	۲۸	۱۰	۹۰۰۷	۱۶	۱۰	۹۲۴
سرپل ذهاب	۸	۱۳۸۱۹	۱۴۷	۳	۱۳۷۲۲	۶۶	۵	۱۰۸۷
سنقر	۲	۱۸۱۰۸	۳	۳	۱۶۴۰۵	۳	۰	۱۷۰۳
صحنه	۴	۱۶۷۱۹	۱۲	۱	⊙	⊙	۲	۲۷۶۵
قصر شیرین	۲	۴۲۱۵	۵۶	۱	⊙	⊙	۲	۱۴۴۵
کرمانشاه	۱۱	۲۶۶۷۰	۶۳	۷	۲۳۷۲۸	۵۴	۵	۲۹۲۲
کنگاور	۰	۱۰۶۱۳	۰	۰	۹۶۱۲	۰	۰	۹۹۹
گیلانقرب	۰	۶۳۷۸	۰	۰	۵۸۸۳	۰	۰	۲۹۵
هرسین	۱	⊙	⊙	۰	۹۲۱۷	۰	۱	⊙

۷۶- مساحت اراضی کشاورزی تحت پوشش بهره‌برداری‌های استفاده‌کننده از سیستم آبیاری پاراتی برحسب وسعت اراضی تحت پوشش آبیاری تحت فشار (بهره‌برداری - هکتار)

باغ و قلمستان			زیرکشت زراعی			کل زیرکشت			وسعت اراضی تحت پوشش آبیاری تحت فشار
مساحت تحت پوشش	کل مساحت	تعداد بهره‌برداری	مساحت تحت پوشش	کل مساحت	تعداد بهره‌برداری	مساحت تحت پوشش	کل مساحت	تعداد بهره‌برداری	
۱۶	۱۹۵۸۷	۶	۱۴۳۳	۱۳۱۳۰۹	۱۳۰	۱۴۳۹	۱۴۰۸۹۶	۱۳۲	جمع
۰	۱۸۸۹۱	۰	۰	۱۱۸۹۶۸	۷	۰	۱۳۷۸۵۹	۷	کستر از ۰/۱ هکتار
۰	۰	۰	۰	۰	۰	۰	۰	۰	۰-۱ تا کمتر از ۰/۲ هکتار
۰	۲	۰	۱	۳۱	۲	۱	۳۲	۲	۰/۲ تا کمتر از ۰/۵ هکتار
۱	۳۷۶	۱	۱	۲	۱	۱	۳۷۸	۲	۰/۵ تا کمتر از ۰/۷۵ هکتار
۰	۰	۰	۰	۰	۰	۰	۰	۰	۰/۷۵ هکتار تا کمتر از ۱ هکتار
۰	۷	۰	۱۱	۱۸	۹	۱۱	۲۵	۹	۱ هکتار تا کمتر از ۲ هکتار
۲	۴۳	۱	۹۰	۱۹۵	۳۰	۹۱	۲۲۸	۳۰	۲ هکتار تا کمتر از ۵ هکتار
۰	۱۹	۰	۱۰۹	۲۳۲	۲۰	۱۰۹	۳۵۳	۲۰	۵ هکتار تا کمتر از ۷/۵ هکتار
۱۰	۲۹	۲	۶۶	۹۶	۹	۷۶	۱۲۵	۱۰	۷/۵ هکتار تا کمتر از ۱۰ هکتار
۲	۶۲	۲	۲۵۲	۲۴۹	۲۴	۲۵۸	۵۱۱	۲۴	۱۰ هکتار تا کمتر از ۱۵ هکتار
۰	//	۰	۶۲	۹۴	۴	۶۲	۹۴	۴	۱۵ هکتار تا کمتر از ۲۰ هکتار
۰	۲۷	۰	۲۷۳	۲۳۹	۱۳	۲۷۳	۴۶۶	۱۳	۲۰ هکتار تا کمتر از ۳۰ هکتار
۰	۷۷	۰	۲۴۰	۳۵۵	۷	۲۴۰	۴۳۲	۷	۳۰ هکتار تا کمتر از ۵۰ هکتار
۰	۵۲	۰	۱۶۰	۱۶۰	۳	۱۶۰	۲۱۳	۳	۵۰ هکتار تا کمتر از ۷۵ هکتار
۰	۰	۰	۱۶۸	۱۶۸	۲	۱۶۸	۱۶۸	۲	۷۵ هکتار تا کمتر از ۱۰۰ هکتار
۰	۰	۰	۰	۰	۰	۰	۰	۰	۱۰۰ هکتار تا کمتر از ۲۰۰ هکتار
۰	۰	۰	۰	۰	۰	۰	۰	۰	۲۰۰ هکتار و بیشتر

۷۷- مساحت تحت پوشش بهره‌برداری‌های استفاده‌کننده از سیستم آبیاری قطره‌ای برحسب شهرستان (بهره‌برداری - هکتار)

شهرستان	کل زیرکشت			زیرکشت زراعی			باغ و قلمستان	
	تعداد بهره‌برداری	کل مساحت	مساحت تحت پوشش	تعداد بهره‌برداری	کل مساحت	مساحت تحت پوشش	کل مساحت	تعداد بهره‌برداری
کرمانشاه	۵۶	۱۴۰۸۹۶	۴۰۴	۲۴	۱۲۱۳۰۹	۱۸۶	۱۹۵۸۷	۲۲
اسلام آباد غرب	۱۱	۹۶۱۵	۷۲	۹	۷۲۸۶	۴۲	⊙	۲
پلوه	۱	⊙	⊙	۰	۲۲۱	۰	⊙	۱
ثلاث و باباجانی	۱	⊙	⊙	۰	۹۸۶	۰	⊙	۱
جوانرود	۱۳	۹۹۴۱	۳۸	۱۰	۹۰۰۷	۱۶	۹۲۴	۱۰
سرپل ذهاب	۸	۱۳۸۱۹	۱۲۷	۳	۱۲۷۲۲	۶۶	۱۰۸۷	۵
سنقر	۳	۱۸۱۰۸	۳	۳	۱۶۴۰۵	۳	۱۷۰۳	۰
صحنه	۴	۱۶۷۱۹	۱۲	۱	⊙	⊙	۲۷۶۵	۴
قصر شیرین	۳	۲۲۱۵	۵۶	۱	⊙	⊙	۱۴۴۵	۲
کرمانشاه	۱۱	۲۶۶۷۰	۶۲	۷	۲۲۷۲۸	۵۴	۲۹۴۲	۵
کنگاور	۰	۱۰۶۱۲	۰	۰	۹۶۱۴	۰	۹۹۹	۰
گیلانغرب	۰	۶۳۷۸	۰	۰	۵۸۸۳	۰	۴۹۵	۰
هرسین	۱	⊙	⊙	۰	۹۴۲۷	۰	⊙	۱

فصل ششم

دامپروری

۷۸- بهره‌برداری‌های دارای دام کوچک طی ۳۶۵ روز گذشته و تعداد دام آن‌ها در روز آمارگیری برحسب شهرستان

(بهره‌برداری - رأس)

شهرستان	کل			
	تعداد بهره‌برداری	تعداد نام		تعداد گوسفند و بره
		بز و بزغاله	گوسفند و بره	
کرمانشاه	۴۷۲۳۰	۱۵۱۵۱۶۴	۴۷۲۲۴۴	۳۰۸۶۶۴
اسلام آباد غرب	۷۰۹۸	۲۶۶۸۰۸	۷۷۱۷۲	۳۲۶۸۶
پاوه	۴۱۴۴	۱۳۰۷۷	۲۶۹۵۵	۱۳۵۲
ثلاث و بهاجانی	۳۶۹۴	۶۷۲۹۸	۷۵۰۷۳	۷۸۲۷
چواترود	۲۲۶۲	۴۱۰۹۲	۲۷۲۰۹	۶۲۶۵
سرپل ذهاب	۲۹۱۶	۱۰۴۳۳۲	۳۴۰۳۵	۹۱۹۰
سنقر	۶۶۳۵	۱۶۶۸۴۲	۲۳۳۱۸	۷۸۸۱۵
صحنه	۳۸۰۹	۱۰۰۲۸۸	۱۹۱۳۵	۳۳۱۰۶
قصر شیرین	۲۰۷	۲۳۶۴۲	۵۱۱۴	۲۲۰۴
کرمانشاه	۱۰۷۲۶	۴۵۹۱۷۹	۱۰۸۸۴۱	۷۶۸۲۷
کنگاور	۲۰۹۵	۹۱۲۷۱	۱۴۱۷۸	۲۶۹۱۵
گیلانغرب	۳۰۲۶	۹۸۵۸۰	۳۰۰۸۵	۱۳۴۲۳
هرسین	۲۴۲۹	۸۲۱۲۵	۲۲۷۲۸	۱۸۹۲۴

شهرستان	فقط بز و بزغاله		تعداد بهره‌برداری	گوسفند و بره و بز و بزغاله توأم	
	تعداد بهره‌برداری	تعداد بز و بزغاله		تعداد نام	
				گوسفند و بره	بز و بزغاله
کرمانشاه	۶۹۴۷	۱۰۳۷۸۷	۲۷۹۰۱	۱۲۰۶۷۰۰	۳۶۸۹۵۶
اسلام آباد غرب	۱۱۵۲	۱۶۰۷۳	۴۴۷۹	۲۳۴۱۲۲	۶۱۹۰۰
پاوه	۱۰۵۲	۱۶۲۱۲	۹۶۲	۱۱۸۲۴	۲۰۵۲۴
ثلاث و بهاجانی	۱۳۰۲	۲۷۲۷۱	۲۱۲۹	۵۹۳۹۱	۴۷۶۰۲
چواترود	۶۵۰	۹۲۱۳	۱۳۵۷	۳۴۸۲۷	۱۸۰۹۶
سرپل ذهاب	۳۲۰	۴۱۲۶	۲۱۶۴	۹۵۱۴۲	۲۸۸۸۹
سنقر	۲۶۶	۲۱۲۱	۳۳۵۶	۸۸۰۲۸	۲۰۱۹۷
صحنه	۲۶۲	۲۰۵۷	۳۹۰۷	۶۷۱۸۳	۱۷۰۷۸
قصر شیرین	۱۶	۲۶۶	۲۹۱	۲۰۲۲۸	۴۸۵۰
کرمانشاه	۱۱۳۳	۱۵۷۲۸	۶۶۴۵	۳۸۳۰۲۲	۹۳۱۱۳
کنگاور	۹۰	۹۱۴	۱۱۱۰	۶۲۳۵۶	۱۳۲۶۴
گیلانغرب	۴۵۸	۶۳۸۷	۱۹۷۰	۸۵۱۴۷	۲۳۶۹۸
هرسین	۲۲۴	۳۰۰۱	۱۴۲۳	۶۳۲۱۱	۱۹۷۲۷

۷۹- بهره‌برداری‌های دارای دام کوچک طی ۳۶۵ روز گذشته و تعداد دام آن‌ها در روز آمارگیری برحسب تعداد دام کوچک (بهره‌برداری - رأس)

فقط گوسفند و بره		کل		تعداد بهره‌برداری	تعداد دام کوچک
تعداد گوسفند و بره	تعداد بهره‌برداری	تعداد دام			
		یز و بزغاله	گوسفند و بره		
۳۰۸۶۶۶	۱۲۴۱۱	۴۷۲۷۴۴	۱۵۱۵۱۶۴	۴۷۲۴۰	جمع
.	۲۴۴	.	.	۲۰۲	بدون دام در روز آمارگیری
۵۵۳۱۵	۵۸۳۲	۶۳۳۸۳	۱۵۱۵۰	۱۶۰۲۱	جمع کمتر از ۲۰ رأس
۹۲۷	۵۵۲	۱۱۶۵	۱۰۰۸	۱۳۱۲	۱ لغایت ۲ رأس
۲۱۲۷	۶۰۰	۲۳۲۴	۲۵۳۳	۱۶۳۹	۳ لغایت ۴ رأس
۹۹۲۵	۱۴۸۴	۱۳۸۱۳	۱۴۰۱۳	۲۰۷۶	۵ لغایت ۹ رأس
۴۲۲۳۶	۳۱۹۴	۴۶۰۸۱	۷۸۲۹۷	۹۰۶۲	۱۰ لغایت ۱۹ رأس
۲۱۵۳۳۳	۶۰۵۴	۲۸۶۳۱۲	۸۲۶۴۱۹	۲۶۶۱۸	جمع ۲۰ لغایت ۹۹ رأس
۵۵۷۲۴	۲۴۹۴	۵۷۲۲۰	۱۳۶۵۰۴	۸۳۲۴	۲۰ لغایت ۲۹ رأس
۴۸۴۲۷	۱۵۰۷	۵۴۰۲۴	۱۴۲۷۷۰	۵۹۸۹	۳۰ لغایت ۳۹ رأس
۳۳۱۹۷	۷۸۹	۴۵۰۸۰	۱۲۹۶۵۲	۴۰۳۰	۴۰ لغایت ۴۹ رأس
۳۲۳۲۶	۶۲۶	۴۱۹۷۰	۱۳۱۲۸۷	۲۲۷۰	۵۰ لغایت ۵۹ رأس
۲۶۸۹۳	۴۱۴	۴۶۷۰۹	۱۴۴۱۰۰	۲۸۵۴	۶۰ لغایت ۷۴ رأس
۱۸۷۵۹	۲۲۴	۴۱۱۰۹	۱۴۱۴۰۷	۲۱۲۹	۷۵ لغایت ۹۹ رأس
۳۷۸۱۵	۲۸۰	۱۲۳۰۴۹	۵۹۲۲۹۵	۳۱۲۸	جمع ۱۰۰ رأس و بیشتر
۲۲۲۴۱	۲۰۲	۵۰۷۷۲	۲۱۳۷۸۳	۲۲۴۹	۱۰۰ لغایت ۱۴۹ رأس
۷۱۶۴	۴۴	۲۷۱۵۹	۱۱۶۹۴۶	۸۵۵	۱۵۰ لغایت ۱۹۹ رأس
۷۹۳۶	۳۳	۳۷۵۵۰	۱۹۵۲۰۵	۸۸۲	۲۰۰ لغایت ۳۹۹ رأس
۴۷۴	۱	۳۸۷۰	۲۸۱۶۴	۷۳	۴۰۰ لغایت ۴۹۹ رأس
.	.	۴۶۹۹	۳۸۶۹۷	۶۹	۵۰۰ رأس و بیشتر



۷۹- بهره‌برداری‌های دارای دام کوچک طی ۳۶۵ روز گذشته و تعداد دام آن‌ها در روز آمارگیری برحسب تعداد دام کوچک (بهره‌برداری - رأس) (دنباله)

تعداد دام کوچک		تعداد بز و بزغاله		گوسفند و بره و بز و بزغاله توأم	
تعداد بهره‌برداری	تعداد بز و بزغاله	تعداد بهره‌برداری	تعداد دام	گوسفند و بره	بز و بزغاله
جمع	۶۹۲۷	۱۰۳۷۸۷	۲۷۹۰۱	۱۲۰۶۷۰۰	۲۶۸۹۵۶
بدون دام در روز آمارگیری	۸۲	۰	۷۵	۰	۰
جمع کمتر از ۲۰ رأس	۳۹۸۱	۳۹۷۱۷	۵۲۷۸	۴۰۶۳۵	۲۲۶۶۵
۱ لغایت ۲ رأس	۶۶۵	۱۰۷۵	۹۴	۸۱	۹۰
۲ لغایت ۴ رأس	۸۱۲	۲۹۱۲	۲۲۵	۴۰۶	۲۱۲
۵ لغایت ۹ رأس	۱۵۷۲	۱۰۵۸۹	۱۰۲۰	۴۰۸۸	۳۲۲۳
۱۰ لغایت ۱۹ رأس	۱۹۳۰	۲۵۱۴۰	۳۹۲۸	۲۶۰۶۱	۲۰۹۲۱
جمع ۲۰ لغایت ۹۹ رأس	۱۸۳۳	۶۰۰۰۰	۱۸۷۳۰	۶۱۱۰۸۵	۲۲۳۳۱۲
۲۰ لغایت ۲۹ رأس	۹۲۱	۲۰۸۰۸	۲۹۱۸	۸۰۷۸۰	۳۶۶۱۱
۳۰ لغایت ۳۹ رأس	۲۳۱	۱۲۹۰۲	۴۰۵۱	۹۶۳۳۴	۶۰۱۲۲
۴۰ لغایت ۴۹ رأس	۲۱۶	۹۱۲۱	۳۰۲۵	۹۶۲۵۵	۳۵۹۵۰
۵۰ لغایت ۵۹ رأس	۱۴۱	۷۳۶۰	۲۵۰۳	۹۸۹۶۱	۳۴۶۱۰
۶۰ لغایت ۷۴ رأس	۸۹	۵۷۶۳	۲۳۵۱	۱۱۶۲۰۷	۳۸۹۳۶
۷۵ لغایت ۹۹ رأس	۳۶	۲۰۲۶	۱۸۸۲	۱۲۲۵۲۹	۳۸۰۷۲
جمع ۱۰۰ رأس و بیشتر	۳۰	۳۰۷۰	۳۱۱۸	۵۵۴۹۸۰	۱۱۱۹۷۲
۱۰۰ لغایت ۱۴۹ رأس	۲۰	۲۱۷۴	۲۰۲۷	۱۹۱۵۴۲	۹۸۵۹۸
۱۵۰ لغایت ۱۹۹ رأس	۴	۹۸۰	۸۰۵	۱۰۹۷۸۲	۲۶۱۷۹
۲۰۰ لغایت ۳۹۹ رأس	۴	۹۱۶	۸۴۵	۱۸۷۲۶۹	۳۶۶۳۴
۴۰۰ لغایت ۴۹۹ رأس	۰	۰	۷۲	۲۷۶۹۰	۲۸۷۰
۵۰۰ رأس و بیشتر	۰	۰	۶۹	۲۸۶۹۷	۴۶۹۹

۸۰- بهره‌برداری‌های دارای گوسفند و بره در روز آمارگیری و تعداد دام آن‌ها برحسب شهرستان (بهره‌برداری - رأس)

تعداد گوسفند و بره در روز آمارگیری			تعداد بهره‌برداری	شهرستان
جمع	ماه	نر		
۲۱۷۷۱۴	۱۴۹۲۴۵۰	۱۵۱۵۱۶۴	۳۴۹۰۳	کرمانشاه
۲۴۰۹۱	۲۴۲۷۱۷	۲۴۶۸۰۸	۵۸۸۱	اسلام آباد غرب
۱۹۶۴	۱۱۱۱۴	۱۳۰۷۷	۱۰۷۱	پاوه
۶۷۲۱	۶۰۴۹۷	۶۷۲۱۸	۲۲۷۸	تلاک و باباجانی
۵۶۸۹	۲۵۴۰۳	۹۱۰۹۲	۱۵۸۹	جوانرود
۱۰۰۰۲	۹۲۲۲۹	۱۰۴۳۴۲	۲۵۸۴	سرپل ذهاب
۲۰۷۹۳	۱۴۶۰۵۰	۱۶۶۸۲۴	۶۳۵۷	سنقر
۲۰۹۸۱	۷۹۳۰۷	۱۰۰۲۸۸	۲۵۲۶	صحنه
۲۳۶۱	۲۱۳۳۱	۲۳۶۴۲	۴۸۲	قصر شیرین
۶۵۵۴۷	۲۹۴۳۳۲	۴۵۹۸۷۹	۹۴۴۵	کرمانشاه
۱۵۲۵۳	۷۶۰۱۸	۹۱۲۷۱	۱۹۶۹	کنگاور
۸۰۰۷	۹۰۵۷۳	۹۸۵۸۰	۲۵۵۶	گیلانغرب
۱۶۲۵۶	۶۵۷۷۹	۸۲۱۳۵	۲۱۷۷	هرسین

تعداد گوسفند و بره در روز آمارگیری						شهرستان
کمتر از ۱ ساله			۱ ساله و بالاتر			
جمع	ماه	نر	جمع	ماه	نر	
۱۳۷۵۸۱	۲۴۸۵۷۸	۲۰۶۱۵۹	۸۰۱۳۲	۱۰۲۸۸۷۲	۱۱۰۹۰۰۴	کرمانشاه
۱۳۲۸۲	۴۶۰۳۵	۵۹۳۶۶	۱۰۸۱۰	۱۹۶۶۸۲	۲۰۷۲۹۲	اسلام آباد غرب
۱۱۸۰	۲۷۶۸	۳۹۶۸	۷۸۳	۸۳۴۶	۹۱۲۹	پاوه
۵۱۰۷	۱۵۱۷۲	۲۰۲۷۹	۱۶۱۴	۴۵۳۳۵	۴۶۹۴۹	تلاک و باباجانی
۴۱۹۴	۷۸۴۹	۱۲۰۳۲	۱۴۹۶	۲۷۵۶۴	۲۹۰۶۰	جوانرود
۵۲۸۱	۲۱۳۳۱	۲۶۶۱۲	۴۷۲۲	۷۲۹۹۸	۷۷۷۲۰	سرپل ذهاب
۲۸۲۱۱	۲۹۷۹۵	۵۸۰۰۶	۱۲۵۸۱	۹۶۲۵۶	۱۰۸۸۳۷	سنقر
۱۵۷۸۱	۱۹۰۹۵	۲۴۸۷۶	۵۲۰۱	۶۰۲۱۲	۶۵۴۱۲	صحنه
۱۱۶۰	۲۲۵۲	۵۵۱۲	۱۱۵۲	۱۶۹۷۹	۱۸۱۳۹	قصر شیرین
۳۷۹۹۲	۷۴۴۹۷	۱۱۲۳۹۰	۳۷۵۵۲	۳۱۹۹۳۵	۳۴۷۴۸۹	کرمانشاه
۱۰۷۲۹	۱۶۴۴۸	۲۷۱۹۷	۴۵۰۴	۵۹۵۷۰	۶۴۰۷۴	کنگاور
۲۴۸۹	۱۶۸۴۲	۲۰۳۳۱	۴۵۱۸	۷۳۷۳۱	۷۸۲۴۹	گیلانغرب
۱۹۱۵۷	۱۴۵۰۵	۲۵۶۶۲	۵۱۹۹	۵۱۲۷۲	۵۶۴۷۳	هرسین

۸۱- بهره‌برداری‌های دارای گوسفند و بره در روز آمارگیری و تعداد دام آن‌ها برحسب وسعت اراضی کشاورزی

(بهره‌برداری - رأس)

تعداد گوسفند و بره در روز آمارگیری			تعداد بهره‌برداری	وسعت اراضی کشاورزی
جمع	ماه	جمع		
تر				
۲۱۷۷۱۴	۱۲۹۷۴۵۰	۱۵۱۵۱۶۴	۳۹۹۰۳	جمع
۶۵۶۲۸	۵۰۹۶۸۷	۵۷۵۳۳۵	۱۰۹۳۵	بدون زمین کشاورزی
۶۳۷۳	۳۵۵۲۱	۴۱۸۱۴	۲۰۸۰	جمع کمتر از ۱ هکتار
۹۱۴	۴۱۹۴	۵۱۰۸	۳۰۷	کمتر از ۰/۱ هکتار
۲۲۵	۲۶۹۳	۳۱۱۷	۱۸۶	۰/۱ تا کمتر از ۰/۲ هکتار
۱۸۷۶	۹۷۹۵	۱۱۶۷۰	۶۳۸	۰/۲ تا کمتر از ۰/۵ هکتار
۳۱۶۰	۱۸۸۴۰	۲۱۹۹۹	۹۵۰	۰/۵ تا کمتر از ۱ هکتار
۵۰۶۱۷	۲۹۸۱۰۶	۳۲۸۷۲۳	۱۲۶۲۲	جمع ۱ تا کمتر از ۵ هکتار
۹۲۸۳	۵۸۷۸۶	۶۸۲۶۹	۲۸۳۱	۱ تا کمتر از ۲ هکتار
۱۴۳۰۳	۸۵۵۵۶	۹۹۸۵۹	۳۷۳۷	۲ تا کمتر از ۳ هکتار
۱۱۹۵۶	۶۶۲۲۳	۷۸۱۷۹	۳۷۶۵	۳ تا کمتر از ۴ هکتار
۱۲۸۷۶	۸۷۵۴۰	۱۰۲۴۱۶	۳۳۰۸	۴ تا کمتر از ۵ هکتار
۷۱۱۰۴	۳۷۱۰۳۳	۴۵۸۹۵۲	۱۲۶۸۳	جمع ۵ تا کمتر از ۲۰ هکتار
۲۸۰۷۲	۱۲۸۲۶۸	۱۶۶۵۴۲	۵۰۸۱	۵ تا کمتر از ۱۵ هکتار
۱۷۷۵۶	۷۶۲۲۸	۹۲۲۲۴	۲۶۶۸	۱۵ تا کمتر از ۲۰ هکتار
۲۳۹۰۶	۱۱۸۷۲۳	۱۴۲۶۴۹	۳۶۶۵	۲۰ تا کمتر از ۲۵ هکتار
۱۰۱۷۳	۴۵۳۵۴	۵۵۵۲۷	۱۲۸۹	۲۵ تا کمتر از ۳۰ هکتار
۱۳۴۳۴	۶۵۰۴۶	۷۸۱۶۱۰	۱۲۳۵	جمع ۳۰ تا کمتر از ۵۰ هکتار
۶۹۱۱	۳۶۰۲۸	۴۲۹۳۹	۸۴۰	۳۰ تا کمتر از ۳۵ هکتار
۴۸۰۱	۳۱۱۵۶	۳۵۹۵۶	۴۴۵	۳۵ تا کمتر از ۴۰ هکتار
۱۷۲۲	۷۸۶۳	۹۵۸۵	۱۶۱	۴۰ تا کمتر از ۴۵ هکتار
۱۷۲۳	۱۰۰۴۸	۱۱۷۸۰	۱۱۸	جمع ۴۵ تا کمتر از ۵۰ هکتار
۱۳۴۰	۸۰۳۷	۹۳۷۶	۱۰۱	۵۰ تا کمتر از ۱۰۰ هکتار
۲۰۱	۱۲۵۹	۱۵۵۲	۱۲	۱۰۰ تا کمتر از ۲۰۰ هکتار
۵۵	۶۰۰	۶۵۵	۳	۲۰۰ تا کمتر از ۵۰۰ هکتار
۲۷	۱۶۰	۱۹۷	۱	۵۰۰ تا کمتر از ۱۰۰۰ هکتار
.	.	.	.	۱۰۰۰ تا کمتر از ۲۰۰۰ هکتار
.	.	.	.	۲۰۰۰ هکتار و بیشتر



نتایج تفصیلی سرشماری عمومی کشاورزی ۱۳۸۲ - استان کرمانشاه

۸۱- بهره‌بردارانی‌های دارای گوسفند و بوه در روز آمارگیری و تعداد دام آن‌ها برحسب وسعت اراضی کشاورزی (دنباله)

(بهره‌بردار - رأس)

تعداد گوسفند و بوه در روز آمارگیری						وسعت اراضی کشاورزی
کمتر از ۱ ساله			۱ ساله و بالاتر			
نر	ماده	جمع	نر	ماده	جمع	
۱۳۷۵۸۱	۲۶۸۵۷۸	۴۰۶۱۵۹	۸۰۱۳۲	۱۰۲۸۸۷۲	۱۱۰۹۰۰۴	جمع
۲۶۹۷۴	۱۰۵۴۶۷	۱۳۲۴۴۱	۲۸۶۷۴	۴۰۴۳۲۰	۴۳۲۹۹۴	بدون زمین کشاورزی
۴۲۴۴	۷۹۸۲	۱۲۲۲۶	۲۱۳۱	۲۷۵۲۲	۲۹۶۴۱	جمع کمتر از ۱ هکتار
۶۴۲	۸۵۶	۱۴۹۸	۲۷۱	۳۳۲۹	۳۶۱۰	کمتر از ۰/۱ هکتار
۲۹۶	۶۱۵	۹۱۰	۱۲۹	۲۰۷۸	۲۲۰۷	۰/۱ تا کمتر از ۰/۲ هکتار
۱۳۲۱	۲۱۹۳	۳۵۱۴	۵۵۵	۷۶۵۲	۸۱۶۷	۰/۲ تا کمتر از ۰/۵ هکتار
۱۹۸۶	۴۳۷۶	۶۳۶۲	۱۱۷۴	۱۲۲۶۴	۱۳۴۳۸	۰/۵ تا کمتر از ۱ هکتار
۳۳۱۴۷	۶۱۸۶۹	۹۵۰۱۵	۱۷۴۷۰	۲۲۶۲۳۷	۲۴۳۷۰۷	جمع ۱ تا کمتر از ۵ هکتار
۶۴۳۲	۱۲۴۰۱	۱۸۸۳۳	۳۱۵۱	۴۶۲۸۶	۴۹۴۳۷	۱ تا کمتر از ۲ هکتار
۹۳۲۱	۱۷۵۸۲	۲۶۹۰۳	۴۹۸۲	۶۷۹۷۲	۷۲۹۵۵	۲ تا کمتر از ۳ هکتار
۷۷۸۲	۱۳۶۹۲	۲۱۴۷۴	۴۱۷۲	۵۲۵۳۰	۵۶۷۰۲	۳ تا کمتر از ۴ هکتار
۹۷۱۲	۱۸۱۹۲	۲۷۹۰۴	۵۱۶۴	۶۹۳۲۸	۷۴۵۱۲	۴ تا کمتر از ۵ هکتار
۵۲۲۸۰	۷۸۳۱۵	۱۳۱۵۹۵	۲۶۶۲۹	۳۰۰۷۲۸	۳۲۷۳۵۷	جمع ۵ تا کمتر از ۲۰ هکتار
۱۸۷۶۶	۲۸۲۰۱	۴۶۹۶۷	۹۳۰۸	۱۱۰۰۶۷	۱۱۹۳۷۵	۵ تا کمتر از ۷/۱۵ هکتار
۱۲۰۲۵	۱۵۷۷۸	۲۷۸۰۳	۵۷۳۲	۶۰۷۰۰	۶۶۴۳۲	۷/۱۵ تا کمتر از ۱۰ هکتار
۱۵۵۷۲	۲۶۶۷۴	۴۰۲۴۷	۸۳۳۲	۹۴۰۶۹	۱۰۲۴۰۲	۱۰ تا کمتر از ۱۵ هکتار
۶۹۱۷	۹۴۴۲	۱۶۳۵۹	۳۲۵۶	۳۵۸۹۲	۳۹۱۴۹	۱۵ تا کمتر از ۲۰ هکتار
۸۸۰۳	۱۳۱۶۴	۲۱۹۶۷	۴۴۳۱	۵۱۸۸۲	۵۶۵۱۳	جمع ۲۰ تا کمتر از ۵۰ هکتار
۴۴۵۸	۷۱۸۸	۱۱۶۴۶	۲۴۵۴	۲۸۸۲۰	۳۱۲۷۴	۲۰ تا کمتر از ۲۵ هکتار
۳۱۴۴	۴۴۶۵	۷۶۰۹	۱۶۵۷	۱۶۶۹۱	۱۸۳۴۸	۲۵ تا کمتر از ۳۵ هکتار
۱۲۰۱	۱۵۱۲	۲۷۱۳	۵۲۱	۶۲۵۱	۶۸۷۲	۳۵ تا کمتر از ۵۰ هکتار
۱۱۳۳	۱۸۷۵	۳۰۰۹	۵۱۹	۸۱۷۳	۸۷۷۱	جمع ۵۰ هکتار و بیشتر
۸۲۷	۱۵۲۴	۲۳۵۱	۵۱۳	۶۵۰۳	۷۰۱۵	۵۰ تا کمتر از ۱۰۰ هکتار
۲۳۲	۲۴۱	۴۷۳	۶۹	۱۰۱۰	۱۰۷۹	۱۰۰ تا کمتر از ۲۰۰ هکتار
۴۵	۴۰	۸۵	۱۰	۵۶۰	۵۷۰	۲۰۰ تا کمتر از ۵۰۰ هکتار
۲۰	۶۰	۸۰	۷	۱۰۰	۱۰۷	۵۰۰ تا کمتر از ۱۰۰۰ هکتار
.	۱۰۰۰ تا کمتر از ۲۰۰۰ هکتار
.	۲۰۰۰ هکتار و بیشتر

۸۲- بهره‌برداری‌های دارای گوسفند و بوه در روز آمارگیری و تعداد دام آن‌ها برحسب سن بهره‌بردار

(بهره‌برداری - رأس)

تعداد گوسفند و بوه در روز آمارگیری			تعداد بهره‌بردار	سن بهره‌بردار
جمع				
تر	ماده	جمع		
۲۱۶۷۷۲	۱۲۹۵۳۱۰	۱۵۱۱۹۸۲	۳۹۸۸۱	جمع
۲۳	۱۳۱	۱۵۴	۹	کمتر از ۱۵ ساله
۶۴۴	۲۳۲۹	۲۹۷۳	۱۷۵	۱۵-۱۹ ساله
۵۰۶۸	۲۹۷۲۳	۳۴۸۱۱	۱۱۲۸	۲۰-۲۴ ساله
۱۱۵۴۷	۶۴۱۵۶	۷۵۷۰۳	۲۴۵۶	۲۵-۲۹ ساله
۱۸۰۰۵	۱۰۱۷۸۷	۱۱۹۷۹۲	۲۶۰۲	۳۰-۳۴ ساله
۱۸۲۹۰	۱۰۵۹۰۰	۱۲۴۱۸۹	۲۵۵۰	۳۵-۳۹ ساله
۲۷۸۱۱	۱۵۶۲۴۶	۱۸۴۰۶۶	۴۸۲۷	۴۰-۴۴ ساله
۲۴۴۵۶	۱۲۳۱۸۵	۱۴۷۶۴۱	۲۴۶۰	۴۵-۴۹ ساله
۲۸۹۱۶	۱۶۷۷۰۴	۱۹۶۶۲۰	۲۶۶۰	۵۰-۵۴ ساله
۱۶۰۹۱	۹۹۹۳۲	۱۱۶۰۲۲	۲۸۸۲	۵۵-۵۹ ساله
۲۴۸۱۴	۱۵۱۳۰۵	۱۷۶۱۱۹	۲۳۶۰	۶۰-۶۴ ساله
۱۴۹۵۹	۹۴۸۶۱	۱۰۹۸۲۰	۲۷۱۷	۶۵-۶۹ ساله
۱۶۲۲۶	۱۰۸۱۲۴	۱۲۴۳۵۰	۳۱۶۶	۷۰-۷۴ ساله
۵۱۰۶	۳۲۱۳۵	۲۸۲۴۱	۱۰۷۴	۷۵-۷۹ ساله
۴۷۹۶	۲۴۶۶۲	۲۹۴۶۰	۱۰۱۱	۸۰ ساله و بیشتر

تعداد گوسفند و بوه در روز آمارگیری						سن بهره‌بردار
کمتر از ۱ ساله			۱ ساله و بالاتر			
تر	ماده	جمع	تر	ماده	جمع	
۱۳۷۰۱۵	۲۶۷۹۷۵	۳۰۴۹۹۰	۲۹۷۵۶	۱۰۲۷۲۳۵	۱۱۰۶۹۹۱	جمع
۱۳	۲۲	۵۵	۱۰	۸۹	۹۹	کمتر از ۱۵ ساله
۲۹۶	۹۲۵	۱۲۲۱	۲۴۸	۳۲۲۴	۳۴۷۲	۱۵-۱۹ ساله
۳۱۸۰	۶۳۲۹	۹۵۰۸	۱۸۸۹	۲۴۲۱۵	۲۵۲۰۲	۲۰-۲۴ ساله
۷۷۱۰	۱۴۴۲۲	۲۲۱۴۱	۳۸۵۷	۶۹۷۲۴	۵۲۵۸۲	۲۵-۲۹ ساله
۱۱۴۰۲	۲۱۱۳۸	۳۲۳۴۱	۶۸۰۱	۸۰۶۴۹	۸۷۴۵۰	۳۰-۳۴ ساله
۱۱۶۶۱	۲۲۳۹۱	۳۴۰۵۲	۶۶۲۹	۸۳۵۰۹	۹۰۱۲۸	۳۵-۳۹ ساله
۱۷۹۷۱	۳۲۲۸۲	۵۰۲۵۴	۹۸۲۹	۱۲۳۹۵۳	۱۳۳۷۹۲	۴۰-۴۴ ساله
۱۵۴۹۹	۲۰۰۸۲	۴۵۵۸۳	۸۹۵۷	۱۱۳۱۰۱	۱۲۲۰۵۸	۴۵-۴۹ ساله
۱۸۶۳۰	۳۴۲۵۶	۵۳۰۸۷	۱۰۲۸۶	۱۳۳۲۴۸	۱۴۳۵۳۴	۵۰-۵۴ ساله
۱۰۱۷۳	۲۰۱۵۲	۳۰۳۲۵	۵۹۱۸	۷۹۷۸۰	۸۵۶۹۸	۵۵-۵۹ ساله
۱۵۷۲۷	۳۰۸۹۲	۴۶۶۲۹	۹۰۷۷	۱۲۰۶۱۳	۱۲۹۴۹۰	۶۰-۶۴ ساله
۹۱۴۳	۱۹۷۵۱	۲۸۸۹۳	۵۸۱۷	۷۵۱۱۰	۸۰۹۲۷	۶۵-۶۹ ساله
۱۰۰۷۵	۲۱۳۱۴	۳۱۳۸۹	۶۱۵۰	۸۶۸۱۱	۹۲۹۶۱	۷۰-۷۴ ساله
۲۹۰۲	۶۷۲۷	۹۶۲۸	۲۲۰۵	۲۶۲۰۹	۲۸۶۱۳	۷۵-۷۹ ساله
۲۷۲۲	۷۰۶۱	۹۷۸۵	۲۰۷۲	۲۷۶۰۲	۲۹۶۷۵	۸۰ ساله و بیشتر

۸۳- بهره‌برداری‌های دارای گوسفند و بره در روز آمارگیری و تعداد دام آن‌ها برحسب تعداد گوسفند و بره در روز آمارگیری (بهره‌برداری - رأس)

تعداد گوسفند و بره در روز آمارگیری			تعداد بهره‌برداری	تعداد گوسفند و بره در روز آمارگیری
جمع				
نر	ماده	جمع		
۲۱۷۷۱۲	۱۲۹۲۴۵۰	۱۵۱۰۱۶۲	۳۹۴۰۳	جمع
.	.	.	.	بدون دام در روز آمارگیری
۲۴۸۷۲	۱۲۵۳۳۹	۱۵۰۲۱۲	۱۵۲۸۹	جمع کمتر از ۲۰ رأس
۷۲۹	۱۲۲۷	۲۰۷۵	۱۲۶۹	۱ لغایت ۲ رأس
۱۱۲۷	۲۱۲۵	۵۲۵۲	۱۴۷۸	۳ لغایت ۴ رأس
۴۲۲۴	۲۲۲۲۱	۲۶۴۴۵	۳۹۲۶	۵ لغایت ۹ رأس
۱۸۷۷۵	۹۷۶۶۶	۱۱۶۴۴۲	۸۶۱۵	۱۰ لغایت ۱۹ رأس
۱۳۳۲۱۲	۷۲۴۹۹۱	۱۵۹۲۰۵	۲۱۶۱۸	جمع ۲۰ لغایت ۹۹ رأس
۲۷۴۴۶	۱۴۰۲۲۰	۱۶۷۶۶۶	۷۲۶۶	۲۰ لغایت ۲۹ رأس
۲۶۱۸۸	۱۳۶۷۴۶	۱۶۲۹۳۴	۵۰۰۳	۳۰ لغایت ۳۹ رأس
۲۱۳۲۸	۱۱۳۱۸۲	۱۳۴۵۲۲	۳۱۶۶	۴۰ لغایت ۴۹ رأس
۲۰۶۱۸	۱۱۰۷۹۷	۱۳۱۴۱۵	۲۵۱۹	۵۰ لغایت ۵۹ رأس
۲۱۱۲۶	۱۱۴۲۴۹	۱۳۵۳۷۴	۲۰۶۹	۶۰ لغایت ۷۴ رأس
۱۷۴۹۷	۱۰۹۷۹۵	۱۲۷۲۹۲	۱۴۹۶	۷۵ لغایت ۹۹ رأس
۵۸۶۲۵	۲۳۷۱۲۰	۵۰۵۷۴۶	۲۹۹۵	جمع ۱۰۰ رأس و بیشتر
۲۵۵۸۵	۱۷۲۶۲۲	۱۹۸۲۰۹	۱۷۰۳	۱۰۰ لغایت ۱۴۹ رأس
۱۱۶۲۶	۸۴۵۱۳	۹۶۱۳۸	۵۷۲	۱۵۰ لغایت ۱۹۹ رأس
۱۶۰۴۱	۱۴۴۱۱۹	۱۶۰۱۵۹	۶۲۰	۲۰۰ لغایت ۳۹۹ رأس
۲۷۲۲	۲۴۸۱۹	۲۶۵۴۱	۶۱	۴۰۰ لغایت ۴۹۹ رأس
۲۶۵۲	۲۲۰۲۷	۲۴۶۷۹	۲۸	۵۰۰ رأس و بیشتر



۸۳- بهره برداری های دارای گوسفند و بره در روز آمارگیری و تعداد دام آنها بر حسب تعداد گوسفند و بره در روز آمارگیری (بهره برداری - رأس) (دنباله)

تعداد گوسفند و بره در روز آمارگیری						تعداد گوسفند و بره در روز آمارگیری
کمتر از ۱ ساله			۱ ساله و بالاتر			
تر	ماده	جمع	تر	ماده	جمع	
۱۳۷۵۸۱	۲۶۸۵۷۸	۲۰۶۱۵۹	۸۰۱۳۲	۱۰۲۸۱۷۲	۱۱۰۹۰۰۴	جمع
.	بدون دام در روز آمارگیری
۱۶۵۴۴	۲۷۰۲۰	۴۲۵۴۳	۸۳۳۰	۹۸۳۲۰	۱۰۶۶۵۰	جمع کمتر از ۲۰ رأس
۵۳۴	۲۱۴	۸۴۸	۲۱۵	۱۰۱۳	۱۲۲۸	۱ لغایت ۲ رأس
۸۵۶	۹۲۶	۱۷۸۲	۲۷۱	۲۱۹۹	۲۴۷۰	۳ لغایت ۴ رأس
۲۹۶۴	۴۸۵۷	۷۸۲۱	۱۲۶۰	۱۷۳۴۴	۱۸۶۰۴	۵ لغایت ۹ رأس
۱۲۱۹۱	۲۰۹۲۳	۳۳۱۱۳	۶۵۸۵	۷۶۷۲۴	۸۳۳۰۸	۱۰ لغایت ۱۹ رأس
۸۱۴۵۱	۱۵۲۳۲۵	۲۴۰۷۹۴	۴۵۷۵۵	۵۷۲۶۵۶	۶۱۸۴۱۱	جمع ۲۰ لغایت ۴۹ رأس
۱۸۱۲۲	۲۹۲۴۲	۴۷۲۶۴	۹۲۲۴	۱۱۰۹۷۸	۱۲۰۲۰۲	۲۰ لغایت ۲۹ رأس
۱۷۸۵۱	۲۸۹۲۷	۴۶۷۷۸	۸۳۲۷	۱۰۷۸۱۹	۱۱۶۱۵۶	۳۰ لغایت ۳۹ رأس
۱۴۳۰۶	۲۴۲۹۶	۳۸۶۰۲	۷۰۳۲	۸۸۸۸۸	۹۵۹۲۰	۴۰ لغایت ۴۹ رأس
۱۴۵۲۲	۲۲۵۶۷	۴۶۰۹۰	۷۰۹۶	۸۸۲۲۹	۹۵۳۲۵	۵۰ لغایت ۵۹ رأس
۱۳۳۰۴	۲۴۲۲۸	۳۷۵۵۲	۷۸۲۲	۹۰۰۰۱	۹۷۸۲۲	۶۰ لغایت ۷۴ رأس
۱۱۲۵۳	۲۴۰۵۴	۳۴۴۰۷	۶۱۴۴	۸۶۷۴۱	۹۲۸۸۵	۷۵ لغایت ۹۹ رأس
۲۲۵۷۱	۸۹۴۲۳	۱۲۱۸۰۳	۲۶۰۴۷	۲۵۷۸۱۷	۲۸۳۹۶۴	جمع ۱۰۰ رأس و بیشتر
۱۲۹۳۳	۴۴۲۵۹	۴۸۱۹۲	۱۱۶۵۳	۱۴۸۲۶۴	۱۵۰۰۱۷	۱۰۰ لغایت ۱۴۹ رأس
۶۶۱۸	۱۶۹۱۹	۲۳۵۳۷	۵۰۰۸	۶۷۵۹۴	۷۲۶۰۲	۱۵۰ لغایت ۱۹۹ رأس
۸۸۷۱	۲۸۲۳۱	۳۷۱۰۲	۷۱۷۰	۱۱۵۸۸۸	۱۲۳۰۵۸	۲۰۰ لغایت ۲۹۹ رأس
۱۵۰۷	۴۴۴۹	۵۹۵۶	۱۲۱۵	۱۹۳۷۰	۲۰۵۸۵	۴۰۰ لغایت ۴۹۹ رأس
۱۶۵۱	۵۲۶۶	۷۰۱۷	۱۰۰۱	۱۶۶۸۱	۱۷۶۸۲	۵۰۰ رأس و بیشتر

۸۴- بهره‌برداری‌های دارای بز و بزغاله در روز آمارگیری و تعداد دام آن‌ها برحسب شهرستان (بهره‌برداری - رأس)

تعداد بز و بزغاله در روز آمارگیری			تعداد بهره‌برداری	شهرستان
جمع				
جمع	ماه	نر		
۶۲۱۵۷	۴۱۰۵۸۷	۴۷۲۷۴۴	۳۶۵۷۳	کرمانشاه
۸۷۹۳	۶۹۱۸۰	۷۷۹۷۲	۵۵۸۹	اسلام آباد غرب
۲۲۹۲	۳۳۶۶۲	۳۶۹۵۵	۱۱۸۹	پاوه
۶۹۷۰	۶۸۱۰۴	۷۵۰۷۳	۴۴۲۳	تلات و باباجانی
۳۰۷۲	۲۴۲۳۷	۲۷۳۰۹	۱۱۸۲	جواترود
۳۵۸۵	۲۹۴۵۰	۳۳۰۳۵	۲۴۷۳	سرپل ذهاب
۴۵۸۱	۱۷۷۳۷	۲۲۳۱۸	۳۵۳۰	سنقر
۳۸۲۱	۱۵۳۱۳	۱۹۱۳۴	۲۳۵۶	صحنه
۶۲۸	۴۲۷۸	۵۱۱۶	۳۰۲	قصر شیرین
۱۷۷۱۸	۹۱۱۲۳	۱۰۸۸۴۹	۷۷۰۲	کرمانشاه
۲۵۰۶	۱۱۶۷۲	۱۴۱۷۸	۱۱۸۶	کنگاور
۲۷۸۷	۲۷۲۹۸	۳۰۰۸۵	۲۲۲۳	گیلانغرب
۲۳۹۴	۱۸۳۳۴	۲۴۷۲۸	۱۶۲۹	هرسین

تعداد بز و بزغاله در روز آمارگیری						شهرستان
کمتر از ۱ ساله			۱ ساله و بالاتر			
جمع	ماه	نر	جمع	ماه	نر	
۲۳۰۸۶	۹۶۰۲۲	۱۳۸۱۰۶	۲۰۰۷۲	۳۱۴۵۶۵	۳۳۴۶۳۷	کرمانشاه
۵۸۳۳	۱۵۱۷۴	۲۱۰۰۷	۲۹۶۰	۵۴۰۰۶	۵۶۹۶۶	اسلام آباد غرب
۲۲۱۱	۸۴۱۳	۱۰۵۲۳	۱۰۸۲	۳۵۳۲۹	۳۶۳۳۱	پاوه
۵۵۰۹	۱۷۲۸۹	۲۲۹۹۹	۱۴۶۱	۵۰۶۱۳	۵۲۰۷۵	تلات و باباجانی
۳۵۸۹	۵۷۴۹	۸۳۳۹	۴۸۲	۱۸۳۸۸	۱۸۹۷۰	جواترود
۲۲۲۴	۷۲۴۷	۹۲۷۱	۱۳۶۱	۲۲۲۰۳	۲۳۵۶۴	سرپل ذهاب
۳۶۳۵	۴۴۲۴	۸۰۶۱	۹۴۷	۱۳۳۱۱	۱۴۲۵۷	سنقر
۲۹۰۴	۴۰۴۰	۶۹۴۵	۹۱۷	۱۱۲۷۳	۱۲۱۹۰	صحنه
۴۵۱	۱۰۲۷	۱۳۷۸	۲۸۷	۳۴۵۲	۳۷۲۸	قصر شیرین
۱۰۵۸۸	۱۹۷۳۵	۳۰۳۲۴	۷۱۲۹	۷۱۳۸۸	۷۸۵۱۷	کرمانشاه
۱۷۸۹	۳۷۲۴	۴۵۱۵	۷۱۸	۸۹۴۶	۹۶۶۴	کنگاور
۱۴۵۹	۵۹۸۰	۷۴۴۰	۱۳۲۸	۲۱۳۱۸	۲۲۶۴۵	گیلانغرب
۲۹۹۳	۴۱۱۵	۷۱۰۸	۱۴۰۲	۱۴۲۱۹	۱۵۶۲۰	هرسین

۸۵- بهره‌برداری‌های دارای گاو و گوساله در روز آمارگیری و تعداد دام آن‌ها برحسب شهرستان (بهره‌برداری - رأس)

تعداد گاو و گوساله در روز آمارگیری			تعداد بهره‌برداری	شهرستان
جمع				
جمع	مانده	نر		
۱۶۹۷۴	۱۲۸-۹۷	۲۱۶۴۷	۴۱۲۲۰	کرمانشاه
۲۳۹۵۰	۱۸۸۸۲	۵۰۶۸	۶۹۶۹	اسلام آباد غرب
۶۸۰۹	۵۴۸۹	۱۳۲۰	۱۸۴۵	پلوه
۷۸۲۷	۶۶۸۱	۱۱۴۶	۱۷۰۴	تلات و باباجانی
۱۸۹۶۷	۱۴۷۷۶	۴۱۹۱	۳۱۳۰	جواترود
۸۵۹۰	۶۸۷۹	۱۷۱۱	۲۹۴۶	سرپل ذهاب
۹۵۶۶	۷۳۵۷	۲۲۰۹	۳۲۲۴	سنقر
۱۴۷۸۳	۱۱۳۲۸	۳۴۵۵	۴۱۷۵	صحنه
۹۸۷	۷۵۲	۲۲۴	۲۰۲	قصر شیرین
۵۰۲۰۲	۳۴۵۶۹	۱۵۷۲۳	۱۰۹۲۴	کرمانشاه
۶۸۲۲	۵۲۱۸	۱۶۲۴	۱۸۱۵	کنگاور
۱۰۲۶۲	۸۱۲۲	۲۱۴۰	۳۱۶۴	گیلانغرب
۱۰۸۶۲	۸۰۴۵	۲۸۱۷	۲۴۱۲	هرسین

تعداد گاو و گوساله در روز آمارگیری						شهرستان
کمتر از ۲ ساله			۲ ساله و بالاتر			
جمع	مانده	نر	جمع	مانده	نر	
۹۹۶۵۳	۸۴۳۲۵	۱۱۳۲۹	۷۰۰۹۰	۲۹۷۷۲	۳-۳۱۸	کرمانشاه
۱۴۱۰۵	۱۳۲۲۳	۸۷۲	۹۸۲۵	۵۶۴۹	۴۱۹۶	اسلام آباد غرب
۴۰۵۵	۳۸۰۰	۲۵۶	۲۷۵۴	۱۶۸۹	۱۰۶۵	پلوه
۴۷۴۴	۴۵۳۹	۲۰۴	۳۰۸۴	۲۱۴۲	۹۴۲	تلات و باباجانی
۱۱۰۰۴	۱۰۱۷۳	۸۳۲	۷۹۶۳	۲۶۰۴	۳۳۵۹	جواترود
۲۷۲۱	۲۴۹۱	۲۵۰	۳۸۶۹	۲۳۸۸	۱۴۶۱	سرپل ذهاب
۵۵۱۸	۵۰۹۰	۴۲۸	۴۰۴۸	۲۲۶۷	۱۷۸۱	سنقر
۸۲۹۰	۷۶۶۱	۶۲۹	۶۲۹۲	۳۶۶۷	۲۸۲۶	صحنه
۵۵۵	۵۱۵	۴۰	۴۳۲	۲۳۸	۱۹۴	قصر شیرین
۳۰۵۶۸	۲۴۱۸۲	۶۳۸۶	۱۹۷۳۵	۱۰۲۸۸	۹۳۲۷	کرمانشاه
۳۹۷۱	۳۶۹۱	۲۸۰	۲۸۷۱	۱۵۲۷	۱۳۴۵	کنگاور
۵۷۲۷	۵۴۴۸	۲۸۹	۴۵۲۵	۲۶۷۴	۱۸۵۱	گیلانغرب
۶۳۶۸	۵۵۰۳	۸۶۵	۲۲۹۴	۲۵۹۲	۱۹۵۳	هرسین

۸۶- بهره‌برداری‌های دارای گاو و گوساله در روز آمارگیری و تعداد دام آن‌ها بر حسب تعداد دام بزرگ

(بهره‌برداری - رأس)

تعداد گاو و گوساله در روز آمارگیری			تعداد بهره‌برداری	تعداد دام بزرگ
جمع				
جمع	ماده	نر		
۱۶۹۷۴۴	۱۲۸۰۹۷	۴۱۶۶۷	۴۱۷۲۰	جمع
.	.	.	.	بدون دام در روز آمارگیری
۱۳۲۴۸۶	۱۰۴۱۳۳	۲۸۳۵۲	۳۱۴۷۶	جمع کمتر از ۱۰ رأس
۴۱۱۳	۳۹۰۶	۲۰۷	۴۱۱۳	۱ رأس
۲۷۵۷۱	۲۲۳۳۲	۵۲۳۹	۱۳۷۸۵	۲ رأس
۱۵۹۵۰	۱۳۰۹۲	۲۸۵۸	۵۳۱۷	۳ رأس
۳۰۳۶۶	۲۳۴۱۹	۶۹۴۷	۷۵۹۲	۴ رأس
۱۴۱۸۹	۱۰۹۶۹	۳۲۲۰	۲۸۲۸	۵ رأس
۲۵۲۶۴	۱۹۱۶۱	۶۱۰۴	۴۰۱۹	۶ لغایت ۷ رأس
۱۵۰۳۲	۱۱۲۵۵	۳۷۷۷	۱۸۱۱	۸ لغایت ۹ رأس
۳۱۶۸۸	۲۰۲۵۲	۱۱۴۳۰	۲۱۹۳	جمع ۱۰ لغایت ۴۹ رأس
۱۶۷۲۸	۱۱۷۷۰	۴۹۶۸	۱۴۸۵	۱۰ لغایت ۱۴ رأس
۵۹۷۷	۳۷۴۴	۲۲۳۳	۳۶۸	۱۵ لغایت ۱۹ رأس
۵۴۹۲	۲۹۳۷	۲۵۵۷	۲۴۲	۲۰ لغایت ۲۹ رأس
۱۹۶۶	۱۱۲۷	۸۲۹	۶۰	۳۰ لغایت ۳۹ رأس
۱۵۱۴	۶۸۱	۸۲۳	۳۷	۴۰ لغایت ۴۹ رأس
۲۷۲۲	۱۷۵۳	۹۶۹	۲۰	جمع ۵۰ لغایت ۹۹ رأس
۷۹۸	۴۲۲	۳۷۶	۱۵	۵۰ لغایت ۵۹ رأس
۷۱۳	۲۶۲	۲۵۰	۱۱	۶۰ لغایت ۷۴ رأس
۱۲۱۱	۸۶۸	۳۴۳	۱۴	۷۵ لغایت ۹۹ رأس
۲۸۲۸	۱۹۵۱	۸۷۷	۱۱	جمع ۱۰۰ رأس و بیشتر
۹۹۲	۶۶۸	۳۲۶	۸	۱۰۰ لغایت ۱۹۹ رأس
۴۹۰	۱۷۵	۳۱۵	۲	۲۰۰ لغایت ۴۹۹ رأس
۱۳۶۴	۱۱۰۸	۲۵۶	۱	۵۰۰ رأس و بیشتر



۸۶- بهره‌برداری‌های دارای گاو و گوساله در روز آمارگیری و تعداد دام آن‌ها برحسب تعداد دام بزرگ (دنباله)

(بهره‌برداری - رأس)

تعداد گاو و گوساله در روز آمارگیری						تعداد دام بزرگ
کمتر از ۲ ساله			۲ ساله و بالاتر			
نر	ماده	جمع	نر	ماده	جمع	
۲۰۳۱۸	۳۹۷۷۲	۷۰۰۹۰	۱۱۳۲۱	۸۸۳۲۵	۹۹۶۵۳	جمع
.	بدون دام در روز آمارگیری
۲۲۲۷۸	۳۲۲۲۲	۵۵۴۰۲	۵۰۷۳	۷۱۸۱۰	۷۶۸۸۳	جمع کمتر از ۱۰ رأس
۱۱۱	۵۵۱	۶۶۲	۹۶	۳۳۵۵	۳۴۵۱	۱ رأس
۴۷۷۱	۷۵۲۰	۱۲۲۰۱	۴۶۸	۱۶۸۰۲	۱۵۲۷۰	۲ رأس
۲۱۶۷	۲۶۲۸	۵۸۰۵	۶۹۱	۹۴۵۲	۱۰۱۴۵	۳ رأس
۶۳۲۲	۷۶۴۱	۱۳۹۶۳	۶۱۲	۱۵۷۷۸	۱۶۳۹۲	۴ رأس
۲۴۲۶	۳۲۸۹	۵۷۱۵	۷۹۲	۷۶۸۰	۸۴۷۲	۵ رأس
۴۶۶۸	۶۰۷۴	۱۰۷۴۲	۱۴۳۶	۱۳۰۸۶	۱۴۵۲۲	۶ لغایت ۷ رأس
۲۸۰۱	۳۶۰۱	۶۴۰۲	۹۷۶	۷۶۵۲	۸۶۲۰	۸ لغایت ۹ رأس
۵۶۲۸	۶۲۶۶	۱۱۸۹۳	۵۸۰۲	۱۳۱۹۳	۱۳۷۷۵	جمع ۱۰ لغایت ۴۹ رأس
۳۰۲۷	۳۷۵۱	۶۷۷۷	۱۹۴۲	۸۰۱۹	۹۹۶۱	۱۰ لغایت ۱۴ رأس
۱۰۹۱	۱۱۲۷	۲۲۱۸	۱۱۴۲	۲۵۹۷	۳۷۳۹	۱۵ لغایت ۱۹ رأس
۹۴۵	۸۷۸	۱۸۲۳	۱۶۱۲	۲۰۵۹	۳۶۷۱	۲۰ لغایت ۲۹ رأس
۲۹۵	۳۷۲	۶۶۹	۵۴۲	۷۵۲	۱۲۹۷	۳۰ لغایت ۳۹ رأس
۲۷۰	۲۱۶	۴۸۶	۵۶۲	۴۶۵	۱۰۲۸	۴۰ لغایت ۴۹ رأس
۷۰۳	۲۸۹	۱۱۹۲	۲۶۶	۱۲۶۲	۱۵۲۰	جمع ۵۰ لغایت ۹۹ رأس
۲۲۲	۱۰۸	۳۳۰	۱۵۴	۲۱۴	۴۶۸	۵۰ لغایت ۵۹ رأس
۱۵۵	۱۳۱	۲۸۶	۹۵	۳۲۲	۴۱۷	۶۰ لغایت ۷۴ رأس
۲۲۶	۲۵۰	۵۷۶	۱۷	۶۱۸	۶۳۵	۷۵ لغایت ۹۹ رأس
۷۱۰	۵۹۳	۱۳۰۳	۱۸۷	۱۲۵۱	۱۵۴۵	جمع ۱۰۰ رأس و بیشتر
۱۲۹	۱۶۱	۲۰۰	۱۸۷	۵۰۷	۶۹۴	۱۰۰ لغایت ۱۹۹ رأس
۳۱۵	۳۵	۳۵۰	.	۱۴۰	۱۴۰	۲۰۰ لغایت ۴۹۹ رأس
۲۵۶	۳۹۷	۶۵۳	.	۷۱۱	۷۱۱	۵۰۰ رأس و بیشتر

نتایج تفصیلی سرشماری عمومی کشاورزی ۱۳۸۲ - استان کرمانشاه

۸۷- بهره‌برداری‌های دارای گاو و گوساله‌ی بومی در روز آمارگیری و تعداد دام آن‌ها برحسب شهرستان (بهره‌برداری- رأس)

تعداد گاو و گوساله‌ی بومی در روز آمارگیری			تعداد بهره‌برداری	شهرستان
جمع				
جمع	ماه	نر		
۲۵۲۵۷	۷۷۱۶۵	۱-۲۵۲۲	۲۵۲۲۰	کرمانشاه
۲۷۶۴	۱۰۵۱۷	۱۳۲۸۱	۳۹۲۸	اسلام‌آباد غرب
۱۲۶۸	۵۲۷۲	۶۵۴۲	۱۷۹۶	پاوه
۱۰۸۴	۶۲۴۶	۷۴۳۰	۱۶۴۹	ثلاث و باباجانی
۳۶۱۱	۱۲۴۹۱	۱۶۱۰۲	۲۸۲۳	چولترود
۶۸۶	۲۷۲۰	۳۴۰۶	۸۹۹	سرپل ذهاب
۹۴۶	۲۸۸۹	۳۸۳۵	۱۵۳۶	سنقر
۱۱۷۵	۳۹۳۹	۵۱۱۴	۱۶۴۵	صحنه
۷۴	۲۴۱	۳۱۵	۶۰	قصر شیرین
۱۰۷۵۹	۳۱۹۰۶	۳۲۴۶۵	۷۰۲۱	کرمانشاه
۳۴۸	۱۰۶۸	۱۴۱۵	۴۹۹	کنگاور
۱۲۴۶	۵۹۰۵	۷۲۵۱	۲۴۰۹	گیلانغرب
۱۱۹۷	۳۸۶۹	۵۰۶۶	۱۱۲۷	هرسین

تعداد گاو و گوساله‌ی بومی در روز آمارگیری						شهرستان
کمتر از ۲ ساله			۲ ساله و بالاتر			
جمع	ماه	نر	جمع	ماه	نر	
۶۱۰۱۵	۵۳۱۷۵	۷۸۴۰	۲۱۵۰۷	۲۳۹۹۰	۱۷۵۱۷	کرمانشاه
۷۷۴۹	۷۷۷۴	۴۷۵	۵۵۳۲	۳۲۴۲	۲۲۸۹	اسلام‌آباد غرب
۳۸۹۰	۳۶۵۴	۲۳۷	۲۶۵۲	۱۶۲۰	۱۰۳۲	پاوه
۴۴۹۱	۴۳۰۱	۱۹۰	۲۹۳۹	۲۰۴۵	۸۹۴	ثلاث و باباجانی
۹۲۳۹	۸۶۳۷	۸۰۲	۶۶۶۲	۳۸۵۴	۲۸۰۹	چولترود
۱۹۴۰	۱۸۳۰	۱۱۰	۱۴۶۶	۸۹۰	۵۷۶	سرپل ذهاب
۲۱۹۴	۱۹۸۶	۲۰۸	۱۶۴۱	۹۰۳	۷۲۸	سنقر
۲۹۱۲	۲۶۸۰	۲۳۲	۲۲۰۲	۱۲۵۹	۹۴۲	صحنه
۱۸۴	۱۷۱	۱۳	۱۳۱	۷۰	۶۱	قصر شیرین
۲۰۲۵۵	۱۵۳۱۷	۳۹۳۸	۱۲۴۱۱	۶۵۹۰	۵۸۲۱	کرمانشاه
۸۴۹	۷۵۵	۹۴	۵۶۷	۳۱۲	۲۵۴	کنگاور
۴۱۰۵	۳۹۲۱	۱۸۴	۳۲۴۷	۱۹۸۵	۱۲۴۲	گیلانغرب
۳۰۰۸	۲۶۵۱	۲۵۸	۲۰۵۸	۱۲۱۹	۸۳۹	هرسین

۸۸- بهره‌برداری‌های دارای گاو و گوساله‌ی دورگ در روز آمارگیری و تعداد دام آن‌ها برحسب شهرستان (بهره‌برداری - رأس)

تعداد گاو و گوساله‌ی دورگ در روز آمارگیری			تعداد بهره‌برداری	شهرستان
جمع				
نر	ماده	جمع		
۱۲۲۲۵	۲۴۶۷۵	۳۶۹۰۰	۱۶۸۸۱	کرمانشاه
۲۱۸۶	۷۸۳۸	۱۰۰۲۴	۲۰۹۵	اسلام آباد غرب
۴۵	۱۴۶	۱۹۱	۵۹	پاوه
۲۹	۲۰۹	۲۳۸	۶۲	تلات و باباجانی
۲۸۵	۹۹۲	۱۲۷۷	۲۸۲	چوئیرود
۱۰۰۷	۴۱۰۱	۵۱۰۸	۱۳۲۵	سرپل ذهاب
۱۱۶۸	۴۱۱۴	۵۲۸۲	۱۷۴۱	سنقر
۲۱۲۷	۶۸۶۲	۸۹۹۰	۲۶۱۲	صحنه
۱۵۱	۲۷۲	۴۲۵	۱۴۶	قصر شیرین
۲۲۱۱	۱۰۵۱۳	۱۲۷۲۴	۴۰۴۱	کرمانشاه
۱۰۲۴	۳۴۹۲	۴۵۱۸	۱۲۲۱	کنگاور
۶۹۱	۲۲۱۲	۲۹۰۳	۸۲۱	گیلانغرب
۱۳۷۴	۳۷۱۷	۵۰۹۱	۱۲۴۹	هرمین

تعداد گاو و گوساله‌ی دورگ در روز آمارگیری						شهرستان
کمتر از ۲ ساله			۲ ساله و بالاتر			
نر	ماده	جمع	نر	ماده	جمع	
۱۱۱۹۶	۱۲۸۷۹	۲۵۰۷۵	۳۱۳۰	۳۰۷۶۶	۳۳۸۹۶	کرمانشاه
۱۸۰۹	۲۲۵۱	۴۰۶۰	۳۷۷	۵۵۱۷	۵۸۹۴	اسلام آباد غرب
۳۱	۲۲	۵۳	۱۴	۱۰۲	۱۱۶	پاوه
۲۵	۶۰	۸۵	۱۲	۱۴۹	۱۶۲	تلات و باباجانی
۲۶۲	۳۰۴	۵۶۸	۲۱	۶۹۱	۷۱۱	چوئیرود
۸۷۰	۱۴۸۱	۲۳۵۱	۱۳۷	۲۶۲۰	۲۷۵۷	سرپل ذهاب
۹۷۲	۱۲۵۳	۲۲۲۵	۱۹۶	۲۸۶۱	۳۰۵۷	سنقر
۱۷۶۱	۲۲۲۱	۳۹۸۲	۲۶۶	۲۶۲۲	۲۸۸۸	صحنه
۱۲۵	۱۵۰	۲۷۵	۲۶	۲۲۲	۲۵۰	قصر شیرین
۲۸۹۷	۴۱۷۳	۷۰۷۰	۱۳۱۲	۲۳۲۰	۳۶۳۲	کرمانشاه
۸۷۸	۱۰۵۴	۱۹۳۲	۱۶۶	۲۴۴۱	۲۶۰۶	کنگاور
۵۸۷	۶۸۹	۱۲۷۶	۱۰۴	۱۵۲۲	۱۶۲۸	گیلانغرب
۹۷۸	۱۱۹۱	۲۱۶۹	۲۹۶	۲۵۲۶	۲۸۲۱	هرمین

۸۹- بهره‌برداری‌های دارای گاو و گوساله‌ی اصیل در روز آمارگیری و تعداد دام آن‌ها برحسب شهرستان (بهره‌برداری - رأس)

تعداد گاو و گوساله‌ی اصیل در روز آمارگیری			تعداد بهره‌برداری	شهرستان
جمع				
نر	ماده	جمع		
۱۹۶۵	۶۲۵۷	۸۲۲۲	۹۲۸	کرمانشاه
۱۱۸	۵۲۷	۶۴۵	۲۰۱	اسلام آباد غرب
۷	۶۹	۷۶	۹	یاوه
۲۳	۱۲۶	۱۴۹	۲۴	ثلاث و بلاجانی
۲۹۵	۱۲۹۱	۱۵۸۶	۴۴	چواترود
۱۸	۵۷	۷۵	۲۲	سرپل لهاب
۹۵	۳۵۴	۴۴۹	۵۲	سنقر
۱۵۲	۵۲۶	۶۷۹	۹۰	صحنه
۹	۲۸	۳۷	۷	قصر شیرین
۷۶۴	۲۱۵۰	۲۹۱۴	۳۱۶	کرمانشاه
۲۳۲	۶۵۶	۸۸۹	۵۶	کنگاور
⊙	⊙	⊙	۲	گیلانغرب
۲۲۷	۲۵۹	۷۰۶	۱۰۵	هرسین

تعداد گاو و گوساله‌ی اصیل در روز آمارگیری						شهرستان
کمتر از ۲ ساله			۲ ساله و بالاتر			
نر	ماده	جمع	نر	ماده	جمع	
۱۶۰۶	۱۹۰۳	۳۵۰۹	۳۶۰	۴۲۵۴	۴۶۱۴	کرمانشاه
۹۸	۱۵۶	۲۵۴	۲۰	۳۷۲	۳۹۲	اسلام آباد غرب
۲	۲۵	۲۷	۵	۴۴	۴۹	یاوه
۲۳	۳۷	۶۰	۰	۸۹	۸۹	ثلاث و بلاجانی
۲۸۶	۲۴۶	۵۳۲	۹	۸۲۵	۸۵۴	چواترود
۱۵	۱۶	۳۱	۳	۴۱	۴۴	سرپل لهاب
۷۱	۱۱۱	۱۸۲	۲۴	۲۴۳	۲۶۷	سنقر
۱۲۲	۱۷۷	۲۹۹	۳۱	۳۴۹	۳۸۰	صحنه
۸	۱۸	۲۶	۱	۲۰	۲۱	قصر شیرین
۶۳۰	۶۲۵	۱۲۵۵	۱۳۴	۱۵۲۵	۱۶۵۹	کرمانشاه
۲۱۳	۱۶۰	۳۷۳	۲۰	۴۹۶	۵۱۶	کنگاور
⊙	⊙	⊙	⊙	⊙	⊙	گیلانغرب
۱۳۶	۱۳۲	۲۶۸	۱۱۲	۳۲۷	۴۳۹	هرسین

۹۰- فروش گوسفند و بره‌ی پرواری، ذبح و تلفات آن‌ها در بهره‌برداری‌ها برحسب شهرستان (بهره‌برداری - رأس)

تلفات		ذبح		فروش		شهرستان
تعداد گوسفند و بره	تعداد بهره‌برداری	تعداد گوسفند و بره	تعداد بهره‌برداری	تعداد گوسفند و بره	تعداد بهره‌برداری	
۱۴۹۱۶۹	۲۵۹۵۳	۶۰۸۷۹	۱۹۴۲۳	۲۴۹۱۷۵	۱۵۶۹۳	کرمانشاه
۲۶۷۹۶	۴۱۰۷	۱۰۳۸۲	۲۹۶۶	۳۱۰۱۴	۱۷۸۵	اسلام آباد غرب
۱۲۵۷	۲۸۹	۲۲۲	۱۲۷	۲۵۰۲	۶۲۸	پاوه
۷۵۶۹	۱۵۷۸	۱۵۶۲	۵۵۵	۲۴۲۶	۲۵۸	تلات و باباجانی
۵۲۴۶	۱۰۱۶	۱۰۲۹	۳۹۵	۹۹۵۰	۹۸۲	جوانرود
۱۰۴۹۴	۱۹۶۰	۲۹۸۵	۱۲۸۶	۱۶۷۲۳	۱۲۶۷	سرپل ذهاب
۱۵۱۲۴	۲۵۴۰	۶۲۹۶	۳۱۳۲	۲۶۵۲۴	۲۵۶۶	سنقر
۹۰۲۲	۱۹۱۱	۲۰۸۱	۱۶۶۲	۱۹۶۸۵	۱۵۸۲	صحنه
۱۹۲۲	۳۰۱	۱۱۲۲	۲۸۶	۶۳۱۸	۲۷۱	قصر شیرین
۴۲۰۲۰	۶۳۷۱	۱۸۹۴۵	۵۲۰۹	۱۰۱۲۵۵	۳۶۱۴	کرمانشاه
۱۰۷۲۱	۱۲۹۶	۲۵۹۴	۱۲۲۵	۲۰۳۲۷	۱۹۱۶	کنگاور
۱۱۴۷۵	۱۸۲۰	۵۴۸۸	۱۴۸۲	۸۲۸۱	۵۸۲	گیلاتنرب
۷۴۵۲	۱۲۸۵	۲۸۵۱	۱۰۷۰	۱۲۰۱۰	۷۴۲	هرسین

۹۱- فروش بز و بزغاله پرواری، ذبح و تلفات آن‌ها در بهره‌برداری‌ها برحسب شهرستان (بهره‌برداری - رأس)

تلفات		ذبح		فروش		شهرستان
تعداد بز و بزغاله	تعداد بهره‌برداری	تعداد بز و بزغاله	تعداد بهره‌برداری	تعداد بز و بزغاله	تعداد بهره‌برداری	
۵۱۲۷۲	۱۵۳۲۶	۴۲۳۷۰	۱۶۲۲۶	۴۱۹۹۳	۶۶۸۲	کرمانشاه
۸۷۶۲	۲۶۵۵	۸۷۲۵	۳۰۶۰	۳۹۱۵	۶۵۱	اسلام آباد غرب
۴۲۴۹	۱۱۷۱	۱۰۷۲	۴۷۰	۸۲۰۱	۱۲۶۵	پاوه
۹۸۰۸	۲۳۱۲	۲۱۷۲	۹۷۱	۱۱۶۲	۲۲۱	تلات و باباجانی
۲۸۶۷	۹۷۲	۱۲۵۵	۶۵۲	۴۶۲۴	۸۸۸	جوانرود
۳۲۶۸	۱۱۹۲	۳۴۶۸	۱۴۲۵	۲۸۳۹	۵۲۰	سرپل ذهاب
۱۵۸۳	۷۴۱	۲۵۴۱	۱۳۰۳	۱۳۱۷	۳۷۲	سنقر
۱۲۴۸	۵۵۶	۲۰۴۴	۹۱۸	۱۹۵۰	۳۹۴	صحنه
۴۸۰	۱۶۱	۶۷۰	۲۴۱	۹۵۷	۱۲۵	قصر شیرین
۱۰۳۷۷	۳۲۲۲	۱۱۹۳۴	۴۱۴۷	۱۱۲۲۹	۱۲۷۵	کرمانشاه
۱۷۷۶	۵۵۱	۲۱۸۱	۷۶۴	۳۰۱۲	۳۹۸	کنگاور
۲۸۰۲	۱۱۲۷	۳۸۵۰	۱۴۱۱	۱۱۹۶	۲۲۵	گیلاتنرب
۱۹۹۲	۶۵۵	۲۲۵۸	۸۴۵	۱۵۰۲	۲۲۹	هرسین

۹۲- فروش گاو و گوساله پرواری، ذبح و تلفات آن‌ها در بهره‌برداری‌ها برحسب شهرستان (بهره‌برداری - رأس)

تلفات		ذبح		فروش		شهرستان
تعداد گاو و گوساله	تعداد بهره‌برداری	تعداد گاو و گوساله	تعداد بهره‌برداری	تعداد گاو و گوساله	تعداد بهره‌برداری	
۱۰۶۲۴	۷۳۹۱	۱۹۹۲	۹۶۴	۱۳۶۴۶	۵۱۱۲	کرمانشاه
۱۸۲۴	۱۳۵۲	۱۱۶	۸۳	۸۲۷	۴۸۲	اسلام آباد غرب
۳۸۶	۲۹۸	۷۴	۶۵	۸۵۰	۲۲۲	پاوه
۳۷۵	۲۴۹	۲۰	۱۶	۲۵	۷	نلات و باباجانی
۹۵۲	۵۹۶	۵۵۹	۷۱	۱۷۲۰	۵۲۶	جواترود
۵۳۸	۴۲۱	۴۷	۴۱	۵۰۴	۳۰۶	سرپل ذهاب
۵۲۳	۴۰۹	۸۷	۷۱	۱۰۳۲	۴۹۸	سنقر
۷۵۸	۵۹۲	۱۲۶	۷۵	۱۳۸۲	۸۱۹	صحنه
۶۷	۴۰	۷	۷	۲۹۱	۹۰	قصر شیرین
۳۲۴۲	۲۱۴۷	۸۴۸	۴۴۳	۶۰۵۹	۱۰۸۱	کرمانشاه
۶۱۰	۴۹۹	۴۲	۱۸	۱۰۶۹	۵۱۲	کنگاور
۵۵۱	۲۳۵	۳۲	۲۸	۳۹۰	۱۷۲	گیلاتقرب
۵۷۸	۴۳۱	۳۵	۳۲	۵۶۰	۱۸۷	هرسین

(بهره‌برداری - رأس - تن)

۹۳- تولید شیر در بهره‌برداری‌ها برحسب نوع دام و شهرستان

بز			گوسفند			شهرستان
مقدار تولید شیر	تعداد دام شیره‌وشی شده	تعداد بهره‌برداری	مقدار تولید شیر	تعداد دام شیره‌وشی شده	تعداد بهره‌برداری	
۱۴۰۰۸	۲۶۱۸۶۲	۳۰۳۷۸	۳۳۵۶۰	۱۰۶۴۱۶	۳۳۵۹۵	کرمانشاه
۲۳۴۱	۴۶۲۰۲	۴۹۲۲	۴۲۸۹	۱۵۵۹۷۷	۵۰۲۳	اسلام آباد غرب
۲۱۶۹	۲۱۱۲۴	۱۹۰۲	۴۶۰	۶۸۲۴	۹۱۲	پاوه
۲۰۵۳	۳۷۹۲۴	۲۳۲۲	۱۳۵۳	۳۲۰۲۸	۲۴۱۰	تلاک و باباجانی
۲۵۴۳	۱۵۷۷۷	۱۸۸۶	۲۶۳۹	۲۳۴۱۵	۱۵۱۰	جوانرود
۱۳۱۵	۱۹۶۳۸	۲۲۲۵	۲۲۰۲	۶۰۱۲۵	۲۲۰۰	سرپل ذهاب
۱۰۳۲	۱۱۴۷۷	۲۰۳۳	۲۱۲۶	۷۶۱۲۶	۵۲۳۰	سنقر
۷۷۸	۹۸۵۱	۱۹۲۴	۱۸۰۱	۲۴۴۵۹	۲۶۸۱	صحنه
۸۲	۲۸۳۶	۲۶۲	۲۴۹	۱۱۹۰۸	۳۲۹	قصر شیرین
۳۳۱۸	۶۰۴۵۱	۶۶۴۴	۹۵۸۸	۲۵۶۱۱۶	۸۰۱۷	کرمانشاه
۵۶۷	۲۴۲۰	۹۵۶	۱۵۲۶	۳۸۷۵۵	۱۲۷۴	کنگاور
۱۰۴۲	۱۶۹۹۹	۲۰۵۷	۳۰۵۱	۵۷۸۲۲	۲۲۷۰	گیلانغرب
۷۶۵	۱۲۱۷۰	۱۳۰۶	۱۹۷۶	۴۰۸۱۰	۱۶۲۹	هرسین

گاو			شهرستان
مقدار تولید شیر	تعداد دام شیره‌وشی شده	تعداد بهره‌برداری	
۱۲۰۵۱۴	۷۷۰۶۷	۳۸۱۸۴	کرمانشاه
۱۷۷۲۴	۱۱۷۶۰	۶۳۵۹	اسلام آباد غرب
۲۷۶۷	۳۲۸۱	۱۷۲۲	پاوه
۱۹۵۱	۲۲۷۶	۱۵۱۹	تلاک و باباجانی
۸۰۴۵	۸۵۲۲	۲۹۸۶	جوانرود
۷۲۰۷	۲۹۶۵	۱۹۵۴	سرپل ذهاب
۹۵۳۴	۴۷۵۱	۲۹۷۱	سنقر
۱۲۲۶۳	۶۸۸۹	۳۹۱۵	صحنه
۱۰۱۷	۴۳۳	۱۸۱	قصر شیرین
۳۶۵۶۰	۲۱۱۶۸	۹۸۲۹	کرمانشاه
۷۹۱۸	۲۳۵۸	۱۷۰۷	کنگاور
۶۹۴۲	۴۷۲۴	۲۸۱۵	گیلانغرب
۸۱۸۵	۲۹۱۰	۲۲۲۱	هرسین

۹۴- تعداد دام و مقدار تولید پشم، مو و کرک گوسفند و بز در بهره‌برداری‌ها برحسب شهرستان (بهره‌برداری - رأس - کیلوگرم)

مو و کرک بز		پشم گوسفند			شهرستان	
مقدار تولید	تعداد دام	تعداد بهره‌برداری	مقدار تولید	تعداد دام		تعداد بهره‌برداری
۱۰۲۸۹۴	۱۵۲۲۷۲	۱۲۵۲۳	۱۵۱۰۲۹۲	۱۱۸۹۳۹۷	۳۶۵۱۴	کرمانشاه
۱۲۲۹۷	۱۹۶۲۲	۱۶۹۲	۲۴۰۱۲۵	۲۱۵۹۳۳	۵۲۷۲	اسلام‌آباد غرب
۱۱۹۰۴	۲۳۴۲۹	۱۷۲۶	۱۱۶۸۷	۱۰۱۹۵	۹۶۸	پاوه
۳۹۸۸۷	۲۶۴۷۳	۳۰۲۱	۷۱۹۲۹	۵۲۲۸۷	۲۲۶۲	ثلاث و بلاجاتی
۱۲۵۰۱	۱۵۲۱۶	۱۴۵۴	۵۵۵۲۶	۲۱۳۹۳	۱۴۷۰	چوارنو
۱۱۲۵۸	۱۴۴۴۹	۱۲۸۲	۱۵۱۱۲۹	۸۵۶۲۲	۲۳۵۲	سرپل ذهاب
۹۳۲	۱۷۷۵	۲۵۷	۱۲۶۰۷۹	۱۱۱۳۰۱	۶۰۰۷	سنقر
۱۱۶۵	۲۵۱۶	۳۰۲	۱۰۲۷۲۷	۷۶۷۰۲	۳۱۹۵	صحنه
۲۷۷	۷۱۷	۵۰	۲۸۱۹۶	۱۸۶۸۳	۲۵۲	قصر شیرین
۱۱۵۷۲	۱۹۸۸۷	۱۷۵۰	۲۲۲۲۴۲	۳۷۱۱۷۲	۸۴۰۵	کرمانشاه
۳۹۶	۶۶۷	۸۳	۸۸۶۲۵	۷۶۱۳۹	۱۸۴۷	کنگاور
۳۱۸۲	۴۱۲۳	۳۶۲	۱۱۰۷۹۵	۷۸۵۵۷	۲۳۵۸	گیلانغرب
۲۵۲۲	۳۵۹۰	۳۳۵	۸۸۱۰۴	۶۱۲۴۱	۱۹۲۵	هرمسین

۹۵- بهره‌برداری‌های پرورش ماکیان به روش سنتی و تعداد ماکیان آن‌ها برحسب شهرستان (بهره‌برداری - هزار قطعه)

شهرستان	کل			
	تعداد بهره‌برداری	تعداد طیور		تعداد ماکیان
		مرغ، خروس و جوجه	اردک، غاز و بوقلمون	
کرمانشاه	۶۲۷۱۰	۶۸۸	۱۰۴	۴۹۲۵۳
اسلام آباد غرب	۹۵۳۲	۹۱	۷	۸۹۵۲
پاوه	۲۱۱۸	۱۸	۱	۱۹۴۲
ثلث و باجانی	۳۱۴۱	۲۷	۲	۲۴۷۱
جواترود	۳۱۲۹	۲۹	۶	۲۴۶۷
سرپل نهب	۴۱۱۳	۴۰	۴	۳۴۳۰
سنقر	۵۷۸۶	۴۶	۸	۴۶۳۶
صحنه	۵۸۲۵	۶۹	۱۳	۴۲۶۱
قصر شیرین	۵۷۲	۷	//	۵۱۲
کرمانشاه	۱۷۷۰۴	۲۴۰	۴۲	۱۲۹۰۱
کنگاور	۳۱۹۵	۳۷	۶	۲۳۹۲
گیلانغرب	۴۰۴۲	۴۲	۲	۳۶۳۲
هرسین	۲۵۵۵	۴۲	۱۱	۲۲۵۶

شهرستان	فقط اردک، غاز و بوقلمون		مرغ، خروس، جوجه، اردک، غاز و بوقلمون توأم	
	تعداد بهره‌برداری	تعداد طیور	تعداد	
			مرغ، خروس و جوجه	اردک، غاز و بوقلمون
کرمانشاه	۱۷۳	۶	۱۲۵۸۵	۱۸۵
اسلام آباد غرب	۸۴	//	۹۹۶	۱۲
پاوه	۱۹	//	۱۵۷	۲
ثلث و باجانی	۵۱	//	۶۱۹	۷
جواترود	۷۲	//	۶۹۱	۸
سرپل نهب	۷۳	//	۶۱۰	۸
سنقر	۱۰۲	۱	۱۰۴۹	۱۲
صحنه	۱۱۲	۱	۱۴۵۱	۲۱
قصر شیرین	۳	//	۵۷	۱
کرمانشاه	۱۹۴	۲	۲۶۰۹	۸۱
کنگاور	۵۲	//	۷۵۱	۱۱
گیلانغرب	۳۱	//	۳۷۸	۶
هرسین	۸۰	۱	۱۲۱۸	۱۷

۹۶- پرورش ماکیان به روش سنتی در بهره‌برداری‌ها برحسب طبقات تعداد ماکیان (بهره‌برداری - هزار قطعه)

فقط مرغ، خروس و جوجه		کل			طبقات تعداد ماکیان
تعداد طیور	تعداد بهره‌برداری	تعداد طیور		تعداد بهره‌برداری	
		اردک، غاز و بوقلمون	مرغ، خروس و جوجه		
۵۰۲	۴۹۲۵۳	۱۰۴	۶۸۸	۶۲۷۱۰	جمع
۱۲۱	۲۶۵۸۱	۸	۱۳۰	۲۹۴۹۴	کمتر از ۱۰ قطعه
۱۲۲	۱۱۲۲۲	۱۲	۱۴۲	۱۳۹۱۲	۱۴-۱۰ قطعه
۶۹	۴۴۹۲	۱۳	۹۲	۶۷۱۶	۱۹-۱۵ قطعه
۷۹	۳۹۰۵	۱۲	۱۰۲	۵۶۴۶	۲۴-۲۰ قطعه
۱۵	۵۷۹	۹	۲۲	۱۶۰۸	۲۹-۲۵ قطعه
۲۰	۱۳۲۵	۱۶	۶۸	۲۶۵۹	۳۹-۳۰ قطعه
۱۸	۴۵۱	۹	۲۵	۱۰۵۵	۴۹-۴۰ قطعه
۲۸	۵۱۸	۱۷	۶۲	۱۳۳۰	۹۹-۵۰ قطعه
۹	۶۹	۶	۲۱	۲۱۰	۱۰۰ قطعه و بیشتر

مرغ، خروس، جوجه، اردک، غاز و بوقلمون توأم			فقط اردک، غاز و بوقلمون		طبقات تعداد ماکیان
تعداد طیور		تعداد بهره‌برداری	تعداد طیور	تعداد بهره‌برداری	
اردک، غاز و بوقلمون	مرغ، خروس و جوجه				
۹۸	۱۸۵	۱۲۵۸۵	۶	۸۷۲	جمع
۶	۹	۲۲۶۶	۲	۶۲۷	کمتر از ۱۰ قطعه
۱۱	۲۰	۲۵۲۴	۱	۱۴۶	۱۴-۱۰ قطعه
۱۲	۲۴	۲۱۷۴	۱	۴۸	۱۹-۱۵ قطعه
۱۲	۲۵	۱۷۱۹	//	۲۲	۲۴-۲۰ قطعه
۹	۱۸	۱۰۲۴	//	۵	۲۹-۲۵ قطعه
۱۶	۲۸	۱۳۲۷	//	۷	۳۹-۳۰ قطعه
۹	۱۶	۶۰۱	//	۴	۴۹-۴۰ قطعه
۱۶	۳۴	۸۰۹	//	۳	۹۹-۵۰ قطعه
۶	۱۲	۱۴۰	//	۱	۱۰۰ قطعه و بیشتر

۹۷- پرورش زنبور عسل، تعداد کندو و مقدار تولید عسل با موم در بهره‌برداری‌ها برحسب شهرستان (بهره‌برداری - کیلوگرم)

شهرستان	کل	
	تعداد کندو	تعداد بهره‌برداری
کرمانشاه	۴۵۲۲۲	۳۱۶۵
سلام آباد غرب	۳۰۱۲	۱۴۷
پاوه	۲۴۴۹	۵۲۳
ثلاث و بلاجقی	۹۹۹	۱۱۶
جواترود	۱۷۸۶	۲۸۶
سرپل ذهاب	۲۳۷۲	۱۲۵
سنقر	۸۹۲۶	۹۰۱
صحنه	۱۲۵۸۹	۲۱۰
قصر شیرین	۱۱۵	۱۴
کرمانشاه	۲۵۵۲	۳۶۷
کنگاور	۲۹۰۲	۱۵۵
گیلانغرب	۴۰۶	۲۹
هرسین	۲۰۴۵	۷۴
تولید عسل با موم	۲۲۵۷۲۸	
	۲۱۵۴۹	
	۱۴۴۲۵	
	۲۴۵۵	
	۵۴۱۶	
	۱۶۴۲۹	
	۲۷۶۸۲	
	۱۳۴۶۹۰	
	۲۸۲۳	
	۲۵۵۶۶	
	۲۹۶۸۱	
	۴۱۳۰	
	۱۰۸۸۱	

شهرستان	کندوی نوع جدید		کندوی نوع قدیم	
	تعداد کندو	تولید عسل با موم	تعداد بهره‌برداری	تولید عسل با موم
کرمانشاه	۳۴۸۷۳	۳۰۶۳۰۶	۱۷۲۱	۱۰۳۵۹
سلام آباد غرب	۲۸۷۳	۲۱۳۴۵	۲۸	۲۰۲
پاوه	۲۸۶۲	۱۱۷۸۱	۳۴۵	۱۵۸۷
ثلاث و بلاجقی	۶۳۹	۱۵۱۱	۵۴	۳۶۰
جواترود	۹۷۰	۳۶۷۹	۲۰۱	۸۱۶
سرپل ذهاب	۳۲۷۱	۱۶۰۱۹	۱۲	۱۰۱
سنقر	۳۹۷۸	۴۰۰۳۰	۷۷۶	۴۹۴۸
صحنه	۱۱۹۴۵	۱۳۳۲۰۷	۱۳۱	۶۴۴
قصر شیرین	۱۷۲	۲۷۶۸	۵	۲۳
کرمانشاه	۲۶۰۴	۲۳۰۳۰	۱۴۹	۹۴۸
کنگاور	۲۸۳۹	۳۹۵۲۵	۱۸	۶۳
گیلانغرب	۴۰۶	۴۱۳۰	۰	۰
هرسین	۱۳۱۵	۹۲۸۱	۳	۷۳۰
تولید عسل با موم	۱۵۶۷			۱۹۴۳۲
	۱۲۸			۲۰۲
	۲۱۸			۲۶۲۲
	۷۱			۹۴۴
	۱۰۵			۱۷۲۷
	۱۲۵			۴۲۰
	۱۴۸			۷۶۵۴
	۲۹۱			۱۴۸۳
	۱۰			۵۵
	۲۳۲			۲۵۳۶
	۱۳۹			۱۵۶
	۲۹			۰
	۷۲			۱۶۰۰

۹۸- پرورش زنبور عسل، تعداد کندو و مقدار تولید عسل با موم در بهره‌برداری‌ها برحسب طبقات تعداد کندو

(بهره‌برداری - کیلوگرم)

کل			طبقات تعداد کندو
تولید عسل با موم	تعداد کندو	تعداد بهره‌برداری	
۳۲۵۷۳۸	۴۵۲۳۲	۳۱۶۵	جمع
.	.	.	بدون کندو در روز آمارگیری
۲۵۸۱۳	۹۲۴۹	۲۴۹۸	جمع ۱۰ کندو و کمتر
۴۷۳۶	۱۶۳۵	۱۱۲۸	۱ لغایت ۲ کندو
۵۲۹۹	۱۹۶۶	۵۷۲	۲ لغایت ۴ کندو
۵۸۸۹	۲۱۳۴	۳۹۶	۵ لغایت ۶ کندو
۳۶۹۳	۱۴۲۹	۱۹۰	۷ لغایت ۸ کندو
۶۲۱۴	۲۰۹۰	۲۱۲	۹ لغایت ۱۰ کندو
۹۸۰۲	۲۸۸۷	۲۰۵	جمع ۱۱ لغایت ۱۹ کندو
۱۸۷۲	۸۳۶	۷۱	۱۱ لغایت ۱۲ کندو
۱۰۰۴	۲۶۲	۱۹	۱۳ لغایت ۱۴ کندو
۵۹۲۴	۱۴۳۹	۹۵	۱۵ لغایت ۱۶ کندو
۱۰۰۹	۳۵۰	۲۰	۱۷ لغایت ۱۹ کندو
۲۸۹۸۸	۷۶۳۳	۲۷۷	جمع ۲۰ لغایت ۴۲ کندو
۱۳۲۲۰	۳۳۳۸	۱۵۵	۲۰ لغایت ۲۹ کندو
۲۵۷۶۸	۴۲۹۵	۱۲۲	۳۰ لغایت ۴۹ کندو
۲۵۱۱۱۸	۲۵۴۶۳	۱۸۵	جمع ۵۰ کندو و بیشتر
۳۵۵۸۱	۴۳۲۴	۷۵	۵۰ لغایت ۷۴ کندو
۱۱۵۷۰	۱۵۶۱	۱۹	۷۵ لغایت ۹۹ کندو
۵۱۴۰۵	۵۹۳۲	۵۲	۱۰۰ لغایت ۱۹۹ کندو
۱۱۵۵۶۲	۹۴۴۶	۳۴	۲۰۰ لغایت ۴۹۹ کندو
۳۷۰۰۰	۴۲۰۰	۶	۵۰۰ کندو و بیشتر



۹۸- پرورشی زنبور عسل، تعداد کندو و مقدار تولید عسل با موم در بهره‌برداری‌ها برحسب طبقات تعداد کندو (دنباله)
(بهره‌برداری - کیلوگرم)

طبقات تعداد کندو	کندوی نوع جدید			کندوی نوع قدیم		
	تعداد بهره‌برداری	تعداد کندو	تولید عسل با موم	تعداد بهره‌برداری	تعداد کندو	تولید عسل با موم
جمع	۱۵۶۷	۳۴۸۷۳	۳۰۶۳۰۶	۱۷۲۱	۱۰۳۵۹	۱۹۴۳۲
بدون کندو در روز آمارگیری	۰	۰	۰	۰	۰	۰
جمع ۱۰ کندو و کمتر	۱۰۷۲	۲۸۸۲	۱۶۸۹۹	۱۶۹۶	۵۳۶۷	۸۹۲۲
۱ لغایت ۲ کندو	۲۷۶	۶۷۰	۲۸۰۲	۶۶۴	۹۶۵	۱۹۲۲
۲ لغایت ۴ کندو	۲۵۰	۸۲۰	۳۲۲۷	۲۴۹	۱۱۴۶	۱۸۵۵
۵ لغایت ۶ کندو	۱۵۷	۸۰۰	۲۶۰۴	۲۵۲	۱۳۳۴	۲۲۸۵
۷ لغایت ۸ کندو	۸۶	۶۰۴	۲۳۷۷	۱۱۲	۸۲۰	۱۳۱۶
۹ لغایت ۱۰ کندو	۱۰۴	۹۸۸	۴۶۷۹	۱۱۷	۱۱۰۲	۱۵۳۵
جمع ۱۱ لغایت ۱۹ کندو	۱۲۳	۱۶۵۱	۸۰۱۲	۹۸	۱۲۳۶	۱۷۹۷
۱۱ لغایت ۱۲ کندو	۳۵	۲۶۷	۱۲۲۱	۴۳	۲۶۹	۵۵۱
۱۳ لغایت ۱۴ کندو	۱۶	۱۹۱	۸۶۴	۷	۷۱	۱۶۰
۱۵ لغایت ۱۶ کندو	۵۷	۸۲۶	۵۰۵۷	۴۱	۶۰۲	۸۶۲
۱۷ لغایت ۱۹ کندو	۱۵	۲۵۷	۷۷۰	۷	۹۲	۲۲۹
جمع ۲۰ لغایت ۴۹ کندو	۱۹۶	۵۲۸۶	۳۴۲۰۱	۱۰۹	۲۲۳۷	۳۷۸۷
۲۰ لغایت ۲۹ کندو	۹۸	۱۹۳۷	۱۰۱۹۵	۷۲	۱۴۰۱	۲۰۲۵
۳۰ لغایت ۴۹ کندو	۹۸	۲۲۴۹	۲۴۰۰۶	۳۶	۹۶۶	۱۷۶۲
جمع ۵۰ کندو و بیشتر	۱۷۶	۲۴۰۵۳	۲۴۷۱۲۳	۱۸	۱۴۰۹	۳۹۲۳
۵۰ لغایت ۷۴ کندو	۷۰	۳۹۵۲	۳۴۰۵۷	۱۰	۳۷۲	۱۵۲۴
۷۵ لغایت ۹۹ کندو	۱۸	۱۴۴۶	۱۱۱۶۰	۳	۱۱۵	۴۱۰
۱۰۰ لغایت ۱۹۹ کندو	۵۰	۵۷۳۲	۵۰۹۵۵	۲	۲۰۰	۲۵۰
۲۰۰ لغایت ۴۹۹ کندو	۳۴	۹۴۲۴	۱۱۵۵۲۲	۲	۲۲	۴۰
۵۰۰ کندو و بیشتر	۵	۲۵۰۰	۳۵۵۰۰	۱	۷۰۰	۱۵۰۰

اسامی برخی دیگر از محصولات که در پرسشنامه بهره‌برداری درج نشده است

سیاهدانه	ارزن	محصولات سالانه
هندوانه بذری	یادام زمینی	
یونجه بذری	زیره	
پیاز بذری	حنای	
گشنیز بذری	روناس	
سویا	آفتابگردان آجیلی	
چغندر علوفه‌ای	هندوانه آجیلی	
چغندر قند بذری	کدو آجیلی	
	شاهدانه	
زغال اخته	خرمالو	محصولات دائمی
عناب	شاه بلوط	
انبه	سنجد	
پاپایا (خرپزه درختی)	سماق	
کنار	زالزالک	
ارگیل	زرشک	

نام شهرستان
 نام مسئول اشهر
 نام آردی
 شماره پشت کاز، خوره

سند نهاد
 جمهوری اسلامی ایران
 سازمان علوم و فرهنگ زوری کشور
 مرکز اسرار ایران
فرم ۱ - فهرست پرونده های
آلف - خانوار های بهره بردار



موسسه عالی کشاورزی ۱۳۸۲

کد آردی / شماره پرونده
 شماره برگ در آردی / پرونده
 آخرین شماره برگ در آردی / پرونده

این خانوار در ارتباط با حدش یکی از قطعاتی روی زمین آردی اشهر دارای پرونده های مشخص برای این اعیان می باشد

در صورت وجود مراتب مذبور یکی از مشخصات ۱۱ آیات ۱۶

ملاحظات	آردی ۱۹		۲۰	۲۱	۲۲	۲۳	۲۴	۲۵	۲۶	۲۷	برای تک آسون ۲			شماره مکان	نوع مسیر و نام آن
	شماره آردی	شماره خانوار	شماره بهره بردار	پرونده کرم آردی	پرونده زهر عمل	پرونده مالک رشته	پرونده کارگونگ پرونده	پرونده خانوار آردی	تاریخ بازرسی	نام و مشخصات سرپرست خانوار	شماره رهن خانوار	تعداد مکان مکان	شماره این مکان		
.....															۱
.....															۲
.....															۳
.....															۴
.....															۵
.....															۶
.....															۷
.....															۸
.....															۹
.....															۱۰
.....															۱۱
.....															۱۲

شماره پشت هر قطعه

شماره ضلع	شماره ضلع	شماره ضلع	شماره ضلع	شماره ضلع
.....

					*
					*
					*
					*
					*
					*
					*
					*
					*
					*
					*
					*

ج- شرکت‌های رسمی و مؤسسات عمومی دارای فعالیت کنساکوردی

شرح فعالیت	نوع همکاری یا اطلاع قابل دسترس	نام کامل شرکت رسمی یا مؤسسه عمومی (از تاریخ شروع تا آخر کلمه فرگانه)	شماره ردیف
			۱
			**
			**
			**
			**
			**
			**
			**
			**
			**
			**
			**

				*
				*
				*
				*
				*
				*
				*
				*
				*
				*
				*
				*
				*
				*
				*
				*
				*
				*
				*
				*
				*

کاروبار خانگی (مکتب)

www.karubarghanei.ir
<http://www.karubarghanei.ir>



کاروبار خانگی (مکتب سنجش)

www.karubarghanehsanajsh.ir
<http://www.karubarghanehsanajsh.ir>



نام شهرستان

جمهوری اسلامی ایران

نام شهرستان / شهر

کد آبدی / شماره پلاک

سازمان مدیریت و برنامه ریزی کشور
مرکز آمار ایران

شماره واحد کار / حوزه

شماره برگ

فرم ۲ - پرسشنامه بهره‌برداري کشاورزي

شماره واحد کار / حوزه

بخش ۴

شماره رسمی / مؤسسه عمومی ۴

بخش ۲ - بهره‌بردار غیر ساکن ۲

بخش ۱ - خانوار معمولی ساکن ۱

بخش ۵

نام، شماره رهسند و آدرس بهره‌بردار (اشخاص حقوقی)

نام، شماره رهسند و آدرس بهره‌بردار (اشخاص حقیقی)

بخش ۶

شماره رهسند بهره‌برداري (ستون ۱ ، قسمت ۱ فرم ۱) :

شماره رهسند خانوار بهره‌بردار (ستون ۱ ، قسمت الف فرم ۱) :

بخش ۷

نام شرکت رسمی / مؤسسه عمومی :

شماره رهسند بهره‌بردار غير ساکن (ستون ۱ ، قسمت ب فرم ۱) :

بخش ۸

آدرس دفتر شرکت رسمی / مؤسسه عمومی :

نام و نام خانوار گي سرپرست خانوار بهره‌بردار غير ساکن :

بخش ۹

آدرس محل سکونت (برای سبک‌سازي) :

آدرس محل سکونت (برای سبک‌سازي) :

بخش ۱۰

تلفن :

تلفن :

بخش ۱۱

تلفن :

تلفن :

بخش ۱۲

تلفن :

تلفن :

رجوع به بخش ۴

بخش ۲ - مشخصات بهره‌بردار

سن (به سال تمام)	جنس	نام و نام خانوادگی
	۱ مرد	۱ سرپرست
	۲ زن	۲ همسر
	۳ سایر اعضا	۳ فرزند
۴	۴	۴ سایر اعضا
بورد ۱ - تعداد بهره‌برسان ۲ - رسمی و نیمه رسمی ۳ - فرزندان و پسران کشاورزی ۴ - فرزندان و پسران غیر کشاورزی ۵		

نام و نام خانوادگی کشاورز مسئول قس :

تاریخ :

نام و نام خانوادگی مالک :

تاریخ :

بخش ۲ - مشخصات بهره‌برداري خانوار / بهره‌بردار غير ساکن

شماره ثبت تکمیل پرسشنامه :

کد بهره‌برداري دو بخش ۱ :

تعداد شرکای ساکن در این آبادی / شهر :

(برای بهره‌برداريهای شرکتي)

نام و نام خانوادگی مالک سرشماری :

تاریخ :

بخش ۱ - بهره‌برداريهای خانوار / بهره‌بردار غير ساکن

کد	نوع بهره‌برداري	نام یکی از شرکا
۱	داره <input type="checkbox"/> ندارد <input type="checkbox"/>	اختصاصی
۲	داره <input type="checkbox"/> ندارد <input type="checkbox"/>	شرکتي اول
۳	داره <input type="checkbox"/> ندارد <input type="checkbox"/>	شرکتي دوم
۴	داره <input type="checkbox"/> ندارد <input type="checkbox"/>	شرکتي سوم
تعداد بهره‌برداري : <input type="text"/>		

نام و نام خانوادگی مالک :

تاریخ انجام مصاحبه :

ملاحظات	نام و نام خانوادگی مطلع علمی	تاریخ	نام و نام خانوادگی مدیر سازمان	شماره ردیف پاس
۱	۲	۳	۴	۵
				*
				*
				*
				*
				*
				*
				*
				*
				*

ج - شرکتهای رسمی و مؤسسات عمومی دارای فعالیت کشاورزی

ملاحظات	نام متصدی یا مطلع قابل دسترسی	نام کامل شرکت رسمی یا مؤسسه عمومی (دریای شرکتها یا ذائقه گروه)	شماره ردیف
۱	۲	۳	۴
			1
			**
			**
			**
			**
			**
			**
			**

ملاحظات	نام و نام خانوادگی مطلع علمی	تاریخ	نام و نام خانوادگی مدیر سازمان	شماره ردیف پاس
۱	۲	۳	۴	۵
				*
				*
				*
				*
				*
				*
				*
				*
				*

نام و نام خانوادگی دانشجو:

تاریخ:

بمقام:

نام و نام خانوادگی مدیر سازمان:

تاریخ:

بمقام:



فرم ۲ - پر سشننامه بهره برداری کشاورزی

مربط به سهم کشاورزی ۱۳۸۲

نام شهرستان:

نام دهستان / شهر:

شماره واحد کار / حوزه: []

شماره بهره بردار: []

نام بهره بردار: []

تاریخ پر کردن فرم: []

بخش ۱ - مشخصات بهره بردار / بهره بردار ساکن

نام بهره بردار: []

تاریخ تولد: []

شماره شناسنامه: []

شماره کارت ملی: []

تلفن: []

بخش ۲ - مشخصات بهره بردار / بهره بردار غیر ساکن

نام بهره بردار: []

تاریخ تولد: []

شماره شناسنامه: []

شماره کارت ملی: []

تلفن: []

بخش ۳ - مشخصات بهره بردار / بهره بردار غیر ساکن

نام بهره بردار: []

تاریخ تولد: []

شماره شناسنامه: []

شماره کارت ملی: []

تلفن: []

بخش ۴ - مشخصات بهره بردار / بهره بردار غیر ساکن

نام بهره بردار: []

تاریخ تولد: []

شماره شناسنامه: []

شماره کارت ملی: []

تلفن: []

نام، شماره و دیتای آدرس بهره بردار (انفرادی حقیقی)

شماره و دیتای خانه / بهره بردار (ستون ۱، قسمت الف فرم ۱): []

شماره و دیتای بهره بردار غیر ساکن (ستون ۱، قسمت ب فرم ۱): []

نام و نام خانوادگی سرپرست خانوار / بهره بردار غیر ساکن: []

نام پدر: []

آدرس کامل محل سکونت (برای مسجدهای ۱ و ۲): []

تلفن: []

کد تلفن محل: []

برای مسجدهای ۱ و ۲: اگر باشکوه نیز از اعضای خانوار بهره بردار است، آدرس محل سکونت باشکوه: []

تلفن: []

کد تلفن محل: []

بخش ۱ - مشخصات بهره بردار / بهره بردار ساکن

نوع بهره بردار: []

نام یکی از شرکا: []

انحصاری: [] دارد [] ندارد

شریک اول: [] دارد [] ندارد

شریک دوم: [] دارد [] ندارد

شریک سوم: [] دارد [] ندارد

تعداد بهره بردار: []

بخش ۲ - مشخصات بهره بردار / بهره بردار غیر ساکن

نوع بهره بردار: []

نام یکی از شرکا: []

انحصاری: [] دارد [] ندارد

شریک اول: [] دارد [] ندارد

شریک دوم: [] دارد [] ندارد

شریک سوم: [] دارد [] ندارد

تعداد بهره بردار: []

بخش ۳ - مشخصات بهره بردار / بهره بردار غیر ساکن

نوع بهره بردار: []

نام یکی از شرکا: []

انحصاری: [] دارد [] ندارد

شریک اول: [] دارد [] ندارد

شریک دوم: [] دارد [] ندارد

شریک سوم: [] دارد [] ندارد

تعداد بهره بردار: []

بخش ۴ - مشخصات بهره بردار / بهره بردار غیر ساکن

نوع بهره بردار: []

نام یکی از شرکا: []

انحصاری: [] دارد [] ندارد

شریک اول: [] دارد [] ندارد

شریک دوم: [] دارد [] ندارد

شریک سوم: [] دارد [] ندارد

تعداد بهره بردار: []

بخش ۱ - مشخصات بهره بردار / بهره بردار ساکن

نوع بهره بردار: []

نام یکی از شرکا: []

انحصاری: [] دارد [] ندارد

شریک اول: [] دارد [] ندارد

شریک دوم: [] دارد [] ندارد

شریک سوم: [] دارد [] ندارد

تعداد بهره بردار: []

بخش ۲ - مشخصات بهره بردار / بهره بردار غیر ساکن

نوع بهره بردار: []

نام یکی از شرکا: []

انحصاری: [] دارد [] ندارد

شریک اول: [] دارد [] ندارد

شریک دوم: [] دارد [] ندارد

شریک سوم: [] دارد [] ندارد

تعداد بهره بردار: []

بخش ۳ - مشخصات بهره بردار / بهره بردار غیر ساکن

نوع بهره بردار: []

نام یکی از شرکا: []

انحصاری: [] دارد [] ندارد

شریک اول: [] دارد [] ندارد

شریک دوم: [] دارد [] ندارد

شریک سوم: [] دارد [] ندارد

تعداد بهره بردار: []

بخش ۴ - مشخصات بهره بردار / بهره بردار غیر ساکن

نوع بهره بردار: []

نام یکی از شرکا: []

انحصاری: [] دارد [] ندارد

شریک اول: [] دارد [] ندارد

شریک دوم: [] دارد [] ندارد

شریک سوم: [] دارد [] ندارد

تعداد بهره بردار: []

بخش ۵ - مشخصات بهره بردار / بهره بردار غیر ساکن

نوع بهره بردار: []

نام یکی از شرکا: []

انحصاری: [] دارد [] ندارد

شریک اول: [] دارد [] ندارد

شریک دوم: [] دارد [] ندارد

شریک سوم: [] دارد [] ندارد

تعداد بهره بردار: []

نام و نام خانوادگی باشکوه: []

تاریخ اعلام صاحب: []

نام و نام خانوادگی مأمور سرشماره: []

تاریخ: []

نام و نام خانوادگی بازبین: []

تاریخ: []

نام و نام خانوادگی کارشناس مسئول می: []

تاریخ: []

نام و نام خانوادگی کارشناس مسئول می: []

تاریخ: []

تاریخ: ۲۰۰۰/۰۱/۰۱

نام دانشجو: ...

ردیف	نام محصول	ساخت	شرح
۱	سبزیجات	۱	۱
۲
۳
۴
۵

ردیف	نام محصول	ساخت	شرح
۱
۲
۳
۴
۵

ردیف	نام محصول	ساخت	شرح	ردیف	نام محصول	ساخت	شرح
۱	۱
۲	۲
۳	۳
۴	۴
۵	۵
۶	۶
۷	۷
۸	۸
۹	۹
۱۰	۱۰

مجموعه اول سبزیجات

مجموعه دوم سبزیجات

ردیف	نام محصول	ساخت	شرح	ردیف	نام محصول	ساخت	شرح
۱	۱
۲	۲
۳	۳
۴	۴
۵	۵
۶	۶
۷	۷
۸	۸
۹	۹
۱۰	۱۰

۱-۵-۱ - اراضی باغ و قلمستان

شرح	مساحت	نام واحد سطح	میلاد به متر مربع	راند سطح
محصولات دایمی شمر	۱	۲	۳	۴
محصولات دایمی غیر شمر	۱			
محصولات دایمی شمر	۱			
محصولات دایمی غیر شمر	۱			
محصولات دایمی شمر	۱			
محصولات دایمی غیر شمر	۱			

۵-۲ - محصولات دایمی (وجود هر یک از محصولات را با شرح علامت X در مربع مربوط مشخص کنید)

نام محصول	کد محصول	نام محصول	کد محصول
سیب	۱۱ □ □	آبی	۲۱ □ □
گلابی	۱۲ □ □	دیم	۲۲ □ □
...	۱۳ □ □	گردو	۲۳ □ □
گیلاس و گلابو	۱۴ □ □	شادق	۲۴ □ □
زردآلو و نیس	۱۵ □ □	پسته	۲۵ □ □
هندو شلیل و خنثار	۱۶ □ □	آبی	۲۶ □ □
انواع آلو و گوجه	۱۷ □ □	دیم	۲۷ □ □
انجیر	۱۸ □ □	توت و نریگی	۲۸ □ □
...	۱۹ □ □	چای	۲۹ □ □
...	۲۰ □ □	انواع توت و شاه توت	۳۰ □ □
...	۲۱ □ □	توت لوزان	۳۱ □ □
...	۲۲ □ □	گل محمدی	۳۲ □ □
...	۲۳ □ □	انواع تمبریزی	۳۳ □ □
...	۲۴ □ □	خرانه درختان شمر	۳۴ □ □
...	۲۵ □ □	خرانه درختان غیر شمر	۳۵ □ □
...	۲۶ □ □	گیاهان دایمی زینتی	۳۶ □ □
...	۲۷ □ □		
...	۲۸ □ □		
...	۲۹ □ □		
...	۳۰ □ □		

تمبریزی، میوه، گوجه، شادق، پسته، انجیر و ...
 * از باغ دایمی، انگور، گلابی و ...

۵-۳ - باغ و قلمستان به صورت گشادگی ساده (تک محصولی) *

تولید	تعداد درخت		نام محصول	کد محصول	سطح کاشت	مرداد سطح	میلاد به متر مربع	
	نهال	بارود					راند سطح	میلاد به متر مربع
۱	۷	۵	۱	۱	۲	۳	۴	
۲								
۳								
۴								
۵								
۶								
۷								

* باغ پسته و چغندر را همواره به صورت کاشت سبب (تک محصول) منظور کنید. اطلاعات مربوط را در این قسمت بنویسید.

۵-۴ - "باغ و قلمستان به صورت گشادگی مضبوط" و "کاشت پیوسته"

تولید	تعداد درخت		نام محصول	کد محصول	باغ و قلمستان به صورت کاشت مضبوط (میلاد)		تعداد درخت در
	نهال	بارود			نهال	بارود	
۱	۷	۵	۱	۱	۲	۳	تعداد درخت در
۲							
۳							
۴							
۵							
۶							
۷							

بخش ۱۷- فناوری، انرژی و سیاسی

ردیف	شرح	وجود دارد	وجود ندارد
۱	شرکت فناوری پزشکی	<input type="checkbox"/>	<input type="checkbox"/>
۲	شرکت فناوری تولید خودروی	<input type="checkbox"/>	<input type="checkbox"/>
۳	مرکز خدمات جهت کنترلی	<input type="checkbox"/>	<input type="checkbox"/>
۴	سورسی انرژی، روستایی	<input type="checkbox"/>	<input type="checkbox"/>

بخش ۱۸- پاسنگویان، روستاخانه

ردیف	نام پام خودروی	انباری یا سایر محل نگهداری	شماره موتور و گسترش
۱			
۲			
۳			
۴			
۵			

بخش ۱۹- سایر، سرگشتاری، اولین و گراشتمین مسئولین

ردیف	نام و نام خانوادگی	تاریخ	نوع
	سالمو سرگشتاری		
	پارین		
	کارخانگی مسئولین		

بخش ۱۴- پوشش راهروها و دیوارهای عمومی ابتدایی ایران

ردیف	شرح	نارده	انجامش
۱	پوشش راهرو	<input type="checkbox"/>	<input type="checkbox"/>
۲	پوشش دیوارها	<input type="checkbox"/>	<input type="checkbox"/>

بخش ۱۵- مهارت و ارتباطات

ردیف	شرح	وجود دارد	وجود ندارد
۱	مستوفین بست	<input type="checkbox"/>	<input type="checkbox"/>
۲	توانایی بست و دفتر بست روستایی	<input type="checkbox"/>	<input type="checkbox"/>
۳	توانی در مرکز مشاورت، اطلاعات و ...	<input type="checkbox"/>	<input type="checkbox"/>
۴	دسترس به وسیله اطلاع عمومی در [آبی]	<input type="checkbox"/>	<input type="checkbox"/>
۵	دسترس به روزنامه و مجله محلی	<input type="checkbox"/>	<input type="checkbox"/>

بخش ۱۶- آب، برق و گاز

ردیف	شرح	وجود دارد	وجود ندارد
۱	آب سرد کنی	<input type="checkbox"/>	<input type="checkbox"/>
۲	سیستم تصفیه آبهای آلوده برای آبراه کنی	<input type="checkbox"/>	<input type="checkbox"/>
۳	بافت	<input type="checkbox"/>	<input type="checkbox"/>
۴	آب پناه کنی	<input type="checkbox"/>	<input type="checkbox"/>

بخش ۱۲- صنایع تبدیلی محصولات کشاورزی (غیر جانکی)

ردیف	شرح	نارده	نارده	نارده
۱	تولید آرد و نان محلی	<input type="checkbox"/>	<input type="checkbox"/>	<input type="checkbox"/>
۲	تولید گوشت قرمز	<input type="checkbox"/>	<input type="checkbox"/>	<input type="checkbox"/>
۳	تولید شیرپوش	<input type="checkbox"/>	<input type="checkbox"/>	<input type="checkbox"/>
۴	تولید آبمیوه	<input type="checkbox"/>	<input type="checkbox"/>	<input type="checkbox"/>
۵	تولید کبوتر و بیا	<input type="checkbox"/>	<input type="checkbox"/>	<input type="checkbox"/>
۶	بند باکی کنی	<input type="checkbox"/>	<input type="checkbox"/>	<input type="checkbox"/>
۷	برگه خشک کنی	<input type="checkbox"/>	<input type="checkbox"/>	<input type="checkbox"/>
۸	بست باکی کنی	<input type="checkbox"/>	<input type="checkbox"/>	<input type="checkbox"/>
۹	تولید روغن ماهی	<input type="checkbox"/>	<input type="checkbox"/>	<input type="checkbox"/>
۱۰	تولید استخوان	<input type="checkbox"/>	<input type="checkbox"/>	<input type="checkbox"/>

بخش ۱۳- بهداشت و درمان

ردیف	شرح	وجود دارد	وجود ندارد
۱	مخبر	<input type="checkbox"/>	<input type="checkbox"/>
۲	موتور بهداشتی عمومی (در مکان، کلبه، و ...)	<input type="checkbox"/>	<input type="checkbox"/>
۳	خانه بهداشت	<input type="checkbox"/>	<input type="checkbox"/>
۴	خانه پاره	<input type="checkbox"/>	<input type="checkbox"/>
۵	برنگ	<input type="checkbox"/>	<input type="checkbox"/>
۶	صافکاری عمومی، بهداشت	<input type="checkbox"/>	<input type="checkbox"/>
۷	خاک و فضای روستایی	<input type="checkbox"/>	<input type="checkbox"/>
۸	چهار فصل	<input type="checkbox"/>	<input type="checkbox"/>
۹	چهار فصل	<input type="checkbox"/>	<input type="checkbox"/>
۱۰	موتور	<input type="checkbox"/>	<input type="checkbox"/>
۱۱	طایر رنگ و کسین، باغبانی	<input type="checkbox"/>	<input type="checkbox"/>