

جمهوری اسلامی ایران
سازمان مدیریت و برنامه‌ریزی کشور
مرکز آمار ایران

نتایج تفصیلی سرشماری عمومی کشاورزی

۱۳۸۲



استان زنجان



کتابخانه مرکز آمار ایران
شماره ۸۸۲۰۲۰۰
۸۴/۹۶
۲۰۰

نشانه‌های نشریات مرکز آمار ایران		<input type="checkbox"/>
آمار گردآوری نشده است.	-	
آمار در دسترس نیست.	000	
ذاتاً یا عملاً وجود ندارد.	X	
جمع و محاسبه غیرممکن یا بی‌معنی است.	XX	
رقم کمتر از نصف واحد است.		
رقم (نسبت) ناچیز و قابل صرف نظر کردن است.	//	
رقم غیرقطعی است.	*	
رقم جنبه‌ی تخمینی دارد.	**	
به دلیل حفظ محرمانگی، رقم قابل انتشار نیست.	⊙	

اختلاف در سرجمع‌ها به علت سرراست کردن ارقام است. محاسبه‌ی نسبت‌ها و شاخص‌ها قبل از سرراست کردن ارقام صورت گرفته است.



کتابخانه مرکز آمار ایران
شماره ۸۸۷۰۲۰۰
۸۴/۹۶
۲۰۰

نشانه‌های نشریات مرکز آمار ایران

آمار گردآوری نشده است.	-
آمار در دسترس نیست.	000
ذاتاً یا عملاً وجود ندارد.	X
جمع و محاسبه غیرممکن یا بی‌معنی است.	XX
رقم کمتر از نصف واحد است.	
رقم (نسبت) ناچیز و قابل صرف نظر کردن است.	//
رقم غیرقطعی است.	*
رقم جنبه‌ی تخمینی دارد.	**
به دلیل حفظ محرمانگی، رقم قابل انتشار نیست.	⊙

اختلاف در سرجمع‌ها به علت سرراست کردن ارقام است. محاسبه‌ی نسبت‌ها و شاخص‌ها قبل از سرراست کردن ارقام صورت گرفته است.

مرکز آمار ایران

نتایج تفصیلی سرشماری عمومی کشاورزی استان زنجان - ۱۳۸۲ /
مرکز آمار ایران. - تهران: مرکز آمار ایران، دفتر انتشارات و
اطلاع رسانی، ۱۳۸۴ .

۱۴۹ ص. - جدول، نمودار. - (مرکز آمار ایران: ۳۹۱۳)

ISBN 964-365-390-0 : ۱۸۰۰۰ ریال

۱. کشاورزی - - ایران - - زنجان (استان) - - آمار. ۲. کشاورزی - -
ایران - - زنجان (استان) - - جنبه‌های اقتصادی - - آمار. الف. مرکز
آمار ایران. دفتر انتشارات و اطلاع رسانی. ب. عنوان.

۳۳۸/۱۰۹۵۵۰۲۱

HD ۲۰۶۵/۲/ م ۴ ن ۱۷

مرکز آمار ایران

نتایج تفصیلی سرشماری عمومی کشاورزی استان زنجان - ۱۳۸۲

تاریخ انتشار: مرداد ۱۳۸۴

شمارگان: ۴۰۰ نسخه

شماره‌ی مسلسل نشریات مرکز آمار ایران: ۳۹۱۳

ناشر: دفتر انتشارات و اطلاع رسانی

قیمت: ۱۸۰۰۰ ریال

چاپ در چاپخانه‌ی مرکز آمار ایران

نفل قول از مطالب این کتاب با ذکر منبع بلامانع است.

تهران، کدپستی ۱۴۱۴۶۶۳۱۱۱، خیابان دکتر فاطمی، خیابان رهی معیری، تملن ۸-۶۱-۸۹۶۵۰۶۱

دورنگار: ۸۹۶۳۴۵۱ - ۸۹۶۶۰۸۹

URL: <http://www.sci.org.ir>

E-mail: sci@sci.org.ir

شابک ۹۶۴-۳۶۵-۳۹۰-۰

ISBN 964-365-390-0

HD
۱۳۸۲
۱۳۸۲
۱۳۸۲
۱۳۸۲

پیشگفتار

سومین سرشماری عمومی کشاورزی ایران با هدف جمع‌آوری آمار و اطلاعات واحدهای تولیدی کشاورزی کشور، از ۵ مهر لغایت ۵ آبان ۱۳۸۲، به طور همزمان در سراسر کشور انجام شد. نتایج این سرشماری در برگیرنده‌ی مجموعه‌ای بسیار گسترده از اطلاعات آماری است که در قالب جدول‌های متنوع به صورت گزارش‌های چاپی و لوح‌های فشرده ارائه می‌شود.

نشریه‌ی حاضر با عنوان "نتایج تفصیلی سرشماری عمومی کشاورزی ۱۳۸۲" حاوی منتخبی از جدول‌های آماری در سطح استان زنجان به همراه خلاصه یافته‌ها است که در اختیار علاقه‌مندان قرار می‌گیرد. نتایج این سرشماری برای سطوح جغرافیایی کوچک‌تر از شهرستان، از طریق واحد اطلاع‌رسانی مرکز آمار ایران به آدرس خیابان دکتر فاطمی، نبش رهی معیری، برای عموم قابل دسترس است.

مرکز آمار ایران در اجرای سرشماری عمومی کشاورزی ۱۳۸۲، از مشارکت همه جانبه‌ی وزارت جهاد کشاورزی و سازمان مدیریت و برنامه‌ریزی در استان‌ها و همچنین همکاری صمیمانه‌ی تولیدکنندگان کشاورزی که زمینه‌ی اجرای موفقیت‌آمیز این طرح را فراهم کردند، سپاسگزاری می‌کند.

مرکز آمار ایران

۸۴
تیرماه

فهرست مندرجات

عنوان	صفحه
راهنمای کاربران.....	۷
تعاریف و مفاهیم.....	۱۳
یافته‌های مهم.....	۱۱

فصل اول - بهره‌برداران و بهره‌برداری‌های کشاورزی

۱- بهره‌برداران فهرست شده و بهره‌برداران سرشماری شده (دارای پرسشنامه) برحسب نوع بهره‌بردار و شهرستان.....	۲۷
۲- بهره‌برداری‌های کشاورزی برحسب نوع بهره‌بردار و شهرستان.....	۲۸
۳- بهره‌برداری‌های کشاورزی متعلق به اشخاص حقیقی برحسب نوع و سن بهره‌بردار.....	۲۹
۴- بهره‌برداری‌های کشاورزی متعلق به اشخاص حقیقی برحسب وضع سواد و مدرک تحصیلی بهره‌بردار و شهرستان.....	۳۰
۵- بهره‌برداری‌های کشاورزی متعلق به اشخاص حقیقی برحسب وضع سواد و مدرک تحصیلی بهره‌بردار و وسعت اراضی کشاورزی.....	۳۱
۶- بهره‌برداری‌های کشاورزی متعلق به اشخاص حقیقی برحسب وضع سواد و مدرک تحصیلی و سن بهره‌بردار.....	۳۲
۷- بهره‌برداری‌های کشاورزی متعلق به اشخاص حقیقی برحسب جنس بهره‌بردار، بستگی یا سرپرست خانوار و شهرستان.....	۳۳

فصل دوم - کاربری اراضی کشاورزی

۸- بهره‌برداری‌های کشاورزی برحسب نوع فعالیت و شهرستان.....	۳۷
۹- تعداد و مساحت بهره‌برداری‌های با زمین برحسب شهرستان.....	۳۷
۱۰- تعداد و مساحت بهره‌برداری‌های با زمین برحسب وسعت اراضی کشاورزی.....	۳۸
۱۱- تعداد و مساحت بهره‌برداری‌های با زمین برحسب سن بهره‌بردار.....	۳۹
۱۲- تعداد و مساحت بهره‌برداری‌های با زمین آبی برحسب شهرستان.....	۴۰
۱۳- تعداد و مساحت بهره‌برداری‌های با زمین دیم برحسب شهرستان.....	۴۰
۱۴- تعداد و مساحت بهره‌برداری‌های دارای اراضی زراعی برحسب شهرستان.....	۴۱
۱۵- تعداد و مساحت بهره‌برداری‌های دارای اراضی زراعی برحسب وسعت اراضی کشاورزی.....	۴۲
۱۶- تعداد و مساحت بهره‌برداری‌های دارای اراضی زراعی برحسب وسعت اراضی زراعی.....	۴۳
۱۷- تعداد و مساحت بهره‌برداری‌های دارای اراضی زراعی برحسب سن بهره‌بردار.....	۴۴
۱۸- تعداد و مساحت بهره‌برداری‌های دارای اراضی زراعی آبی برحسب شهرستان.....	۴۵
۱۹- تعداد و مساحت اراضی زراعی بهره‌برداری‌ها به تفکیک آبی و دیم برحسب شهرستان.....	۴۶
۲۰- تعداد و مساحت باغ و قلمستان بهره‌برداری‌ها برحسب شهرستان.....	۴۷

عنوان

صفحه

- ۲۱- تعداد و مساحت باغ و قلمستان بهره‌برداری‌ها برحسب وسعت اراضی کشاورزی ۴۸
- ۲۲- تعداد و مساحت باغ و قلمستان بهره‌برداری‌ها برحسب سن بهره‌بردار ۴۹
- ۲۳- تعداد و مساحت باغ و قلمستان بهره‌برداری‌ها برحسب وسعت اراضی باغ و قلمستان ۵۰
- ۲۴- تعداد و مساحت باغ و قلمستان آبی بهره‌برداری‌ها برحسب شهرستان ۵۱
- ۲۵- تعداد و مساحت باغ و قلمستان دیم بهره‌برداری‌ها برحسب شهرستان ۵۱
- ۲۶- تعداد و مساحت باغ و قلمستان بهره‌برداری‌ها به تفکیک آبی و دیم برحسب شهرستان ۵۲
- فصل سوم - زراعت (محصولات سالانه در فضای باز)
- ۲۷- تعداد بهره‌برداری، سطح کاشت و مقدار تولید محصولات زراعی بهره‌برداری‌های کشاورزی برحسب نام محصول ۵۵
- ۲۸- تعداد بهره‌برداری، سطح کاشت و مقدار تولید گندم برحسب شهرستان ۵۷
- ۲۹- تعداد بهره‌برداری، سطح کاشت و مقدار تولید گندم برحسب وسعت اراضی کشاورزی ۵۸
- ۳۰- تعداد بهره‌برداری، سطح کاشت و مقدار تولید گندم برحسب وسعت اراضی زراعی ۵۹
- ۳۱- تعداد بهره‌برداری، سطح کاشت و مقدار تولید گندم برحسب سن بهره‌بردار ۶۰
- ۳۲- تعداد بهره‌برداری، سطح کاشت و مقدار تولید جو برحسب شهرستان ۶۱
- ۳۳- تعداد بهره‌برداری، سطح کاشت و مقدار تولید برنج (شلتوک) برحسب شهرستان ۶۱
- ۳۴- تعداد بهره‌برداری، سطح کاشت و مقدار تولید چغندر قند برحسب شهرستان ۶۲
- ۳۵- تعداد بهره‌برداری، سطح کاشت و مقدار تولید انواع لوبیا (دانه خشک) برحسب شهرستان ۶۲
- ۳۶- تعداد بهره‌برداری، سطح کاشت و مقدار تولید انواع نخود (دانه خشک) برحسب شهرستان ۶۳
- ۳۷- تعداد بهره‌برداری، سطح کاشت و مقدار تولید عدس برحسب شهرستان ۶۳
- ۳۸- تعداد بهره‌برداری، سطح کاشت و مقدار تولید باقلا (دانه خشک) برحسب شهرستان ۶۴
- ۳۹- تعداد بهره‌برداری، سطح کاشت و مقدار تولید کلزا برحسب شهرستان ۶۴
- ۴۰- تعداد بهره‌برداری، سطح کاشت و مقدار تولید آفتابگردان روغنی برحسب شهرستان ۶۵
- ۴۱- تعداد بهره‌برداری، سطح کاشت و مقدار تولید هندوانه برحسب شهرستان ۶۵
- ۴۲- تعداد بهره‌برداری، سطح کاشت و مقدار تولید خیار برحسب شهرستان ۶۶
- ۴۳- تعداد بهره‌برداری، سطح کاشت و مقدار تولید خربزه، طالبی، گرمک و دستنبو برحسب شهرستان ۶۶
- ۴۴- تعداد بهره‌برداری، سطح کاشت و مقدار تولید یونجه و اسپرس (خشک) برحسب شهرستان ۶۷
- ۴۵- تعداد بهره‌برداری، سطح کاشت و مقدار تولید شیدر (خشک) برحسب شهرستان ۶۷
- ۴۶- تعداد بهره‌برداری، سطح کاشت و مقدار تولید ذرت خوشه‌ای و علوفه‌ای برحسب شهرستان ۶۸
- ۴۷- تعداد بهره‌برداری، سطح کاشت و مقدار تولید سیب زمینی برحسب شهرستان ۶۸
- ۴۸- تعداد بهره‌برداری، سطح کاشت و مقدار تولید پیاز برحسب شهرستان ۶۹
- ۴۹- تعداد بهره‌برداری، سطح کاشت و مقدار تولید گوجه فرنگی برحسب شهرستان ۶۹
- ۵۰- تعداد بهره‌برداری، سطح کاشت و مقدار تولید سیر (خشک) برحسب شهرستان ۷۰
- ۵۱- تعداد بهره‌برداری، سطح کاشت و مقدار تولید هویج، ترب، شلغم و چغندر لیبوی برحسب شهرستان ۷۰
- ۵۲- تعداد بهره‌برداری، سطح کاشت و مقدار تولید سایر سبزیجات برحسب شهرستان ۷۱
- ۵۳- تعداد بهره‌برداری، سطح کاشت و مقدار تولید ارزن برحسب شهرستان ۷۱
- ۵۴- تعداد بهره‌برداری، سطح کاشت و مقدار تولید آفتابگردان آجیلی برحسب شهرستان ۷۲
- فصل چهارم - باغداری (تولید محصولات دائمی در فضای باز) و تولید گلخانه‌ای
- ۵۵- تعداد بهره‌برداری، سطح کاشت ساده، تعداد درخت و مقدار تولید محصولات دائمی برحسب نام محصول ۷۵

عنوان

صفحه

۵۶- تعداد بهره‌برداری، سطح کاشت ساده، تعداد درخت و مقدار تولید سیب برحسب شهرستان.....	۷۱
۵۷- تعداد بهره‌برداری، سطح کاشت ساده، تعداد درخت و مقدار تولید سیب برحسب وسعت اراضی کشاورزی.....	۸۰
۵۸- تعداد بهره‌برداری، سطح کاشت ساده، تعداد درخت و مقدار تولید سیب برحسب وسعت اراضی باغ و قلمستان.....	۸۲
۵۹- تعداد بهره‌برداری، سطح کاشت ساده، تعداد درخت و مقدار تولید سیب برحسب سن بهره‌بردار.....	۸۴
۶۰- تعداد بهره‌برداری، سطح کاشت ساده، تعداد درخت و مقدار تولید گلابی برحسب شهرستان.....	۸۶
۶۱- تعداد بهره‌برداری، سطح کاشت ساده، تعداد درخت و مقدار تولید گیلاس و آلبالو برحسب شهرستان.....	۸۷
۶۲- تعداد بهره‌برداری، سطح کاشت ساده، تعداد درخت و مقدار تولید زردآلو و کیسی برحسب شهرستان.....	۸۸
۶۳- تعداد بهره‌برداری، سطح کاشت ساده، تعداد درخت و مقدار تولید هلو، شلیل و شفتالو برحسب شهرستان.....	۸۹
۶۴- تعداد بهره‌برداری، سطح کاشت ساده، تعداد درخت و مقدار تولید انواع آلو و گوجه برحسب شهرستان.....	۹۰
۶۵- تعداد بهره‌برداری، سطح کاشت ساده، تعداد درخت و مقدار تولید زیتون برحسب شهرستان.....	۹۱
۶۶- تعداد بهره‌برداری، سطح کاشت ساده، تعداد درخت و مقدار تولید انار برحسب شهرستان.....	۹۲
۶۷- تعداد بهره‌برداری، سطح کاشت ساده، تعداد درخت و مقدار تولید بادام آبی برحسب شهرستان.....	۹۳
۶۸- تعداد بهره‌برداری، سطح کاشت ساده، تعداد درخت و مقدار تولید بادام دیم برحسب شهرستان.....	۹۴
۶۹- تعداد بهره‌برداری، سطح کاشت ساده، تعداد درخت و مقدار تولید گردو برحسب شهرستان.....	۹۵
۷۰- تعداد بهره‌برداری، سطح کاشت ساده، تعداد درخت و مقدار تولید فندق برحسب شهرستان.....	۹۶
۷۱- تعداد بهره‌برداری، سطح کاشت ساده، تعداد درخت و مقدار تولید انگور آبی برحسب شهرستان.....	۹۷
۷۲- تعداد بهره‌برداری، سطح کاشت ساده، تعداد درخت و مقدار تولید انگور دیم برحسب شهرستان.....	۹۸
۷۳- تعداد بهره‌برداری، سطح کاشت ساده، تعداد درخت و مقدار تولید انواع تبریزی برحسب شهرستان.....	۹۹
۷۴- مساحت گلخانه‌ها و تولید انواع محصولات در بهره‌برداری‌ها برحسب شهرستان.....	۱۰۰
فصل پنجم - مکانیزاسیون کشاورزی (استفاده از ماشین‌ها و ادوات کشاورزی و آبیاری تحت فشار)	
۷۵- تعداد بهره‌برداری‌های استفاده کننده از هریک از ماشین‌ها و ادوات کشاورزی برحسب شهرستان.....	۱۰۲
۷۶- تعداد بهره‌برداری‌های استفاده کننده از هر یک از ماشین‌ها و ادوات کشاورزی برحسب وسعت اراضی کشاورزی.....	۱۰۵
۷۷- تعداد بهره‌برداری‌های استفاده کننده از هر یک از ماشین‌ها و ادوات کشاورزی برحسب وسعت اراضی زراعی.....	۱۰۹
۷۸- تعداد بهره‌برداری‌های استفاده کننده از هر یک از ماشین‌ها و ادوات کشاورزی متعلق به خود برحسب شهرستان.....	۱۱۲
۷۹- مساحت تحت پوشش بهره‌برداری‌های استفاده کننده از سیستم آبیاری بارانی برحسب شهرستان.....	۱۱۵
۸۰- مساحت اراضی کشاورزی تحت پوشش بهره‌برداری‌های استفاده کننده از سیستم آبیاری بارانی برحسب وسعت اراضی کشاورزی.....	۱۱۶
۸۱- مساحت تحت پوشش بهره‌برداری‌های استفاده کننده از سیستم آبیاری بارانی برحسب سن بهره‌بردار.....	۱۱۷
۸۲- مساحت اراضی کشاورزی تحت پوشش بهره‌برداری‌های استفاده کننده از سیستم آبیاری بارانی برحسب وسعت اراضی تحت پوشش آبیاری تحت فشار.....	۱۱۸
۸۳- مساحت تحت پوشش بهره‌برداری‌های استفاده کننده از سیستم آبیاری قطره‌ای برحسب شهرستان.....	۱۱۹
فصل ششم - دامپروری	
۸۴- بهره‌برداری‌های دارای دام کوچک طی ۳۶۵ روز گذشته و تعداد دام آن‌ها در روز آمارگیری برحسب شهرستان.....	۱۲۳
۸۵- بهره‌برداری‌های دارای دام کوچک طی ۳۶۵ روز گذشته و تعداد دام آن‌ها در روز آمارگیری برحسب تعداد دام کوچک.....	۱۲۴
۸۶- بهره‌برداری‌های دارای گوسفند و بره در روز آمارگیری و تعداد دام آن‌ها برحسب شهرستان.....	۱۲۶
۸۷- بهره‌برداری‌های دارای گوسفند و بره در روز آمارگیری و تعداد دام آن‌ها برحسب وسعت اراضی کشاورزی.....	۱۲۷
۸۸- بهره‌برداری‌های دارای گوسفند و بره در روز آمارگیری و تعداد دام آن‌ها برحسب سن بهره‌بردار.....	۱۲۹
۸۹- بهره‌برداری‌های دارای گوسفند و بره در روز آمارگیری و تعداد دام آن‌ها برحسب تعداد گوسفند و بره در روز آمارگیری.....	۱۳۱
۹۰- بهره‌برداری‌های دارای بز و بزغاله در روز آمارگیری و تعداد دام آن‌ها برحسب شهرستان.....	۱۳۳

عنوان	صفحه
۹۱- بهره‌برداری‌های دارای گاو و گوساله در روز آمارگیری و تعداد دام آن‌ها برحسب شهرستان	۱۳۴
۹۲- بهره‌برداری‌های دارای گاو و گوساله در روز آمارگیری و تعداد دام آن‌ها برحسب تعداد دام بزرگ	۱۳۵
۹۳- بهره‌برداری‌های دارای گاو و گوساله‌ی بومی در روز آمارگیری و تعداد دام آن‌ها برحسب شهرستان	۱۳۷
۹۴- بهره‌برداری‌های دارای گاو و گوساله‌ی دوارگ در روز آمارگیری و تعداد دام آن‌ها برحسب شهرستان	۱۳۸
۹۵- بهره‌برداری‌های دارای گاو و گوساله‌ی اصیل در روز آمارگیری و تعداد دام آن‌ها برحسب شهرستان	۱۳۹
۹۶- فروش گوسفند و پشم، پرواری، ذبح و تلفات آن‌ها در بهره‌برداری‌ها برحسب شهرستان	۱۴۰
۹۷- فروش بز و بزغاله‌ی پرواری، ذبح و تلفات آن‌ها در بهره‌برداری‌ها برحسب شهرستان	۱۴۰
۹۸- فروش گاو و گوساله‌ی پرواری، ذبح و تلفات آن‌ها در بهره‌برداری‌ها برحسب شهرستان	۱۴۱
۹۹- تولید شیر در بهره‌برداری‌ها برحسب نوع دام و شهرستان	۱۴۲
۱۰۰- تعداد دام و مقدار تولید پشم، مو و کرک گوسفند و بز در بهره‌برداری‌ها برحسب شهرستان	۱۴۳
۱۰۱- بهره‌برداری‌های پرورش ماکیان به روش سنتی و تعداد ماکیان آن‌ها برحسب شهرستان	۱۴۴
۱۰۲- پرورش ماکیان به روش سنتی در بهره‌برداری‌ها برحسب طبقات تعداد ماکیان	۱۴۵
۱۰۳- پرورش زنبور عسل، تعداد کندو و مقدار تولید عسل با موم در بهره‌برداری‌ها برحسب شهرستان	۱۴۶
۱۰۴- پرورش زنبور عسل، تعداد کندو و مقدار تولید عسل با موم در بهره‌برداری‌ها برحسب طبقات تعداد کندو	۱۴۷

راهنمای کاربران

نتایج سرشماری عمومی کشاورزی ۱۳۸۲ مجموعه‌ای بسیار گسترده از اطلاعات آماری است که به شکل متنوع به شرح زیر در اختیار کاربران قرار می‌گیرد:

- جدول‌های آماری در نشریات چاپی

- جدول‌های آماری در نشریات الکترونیکی

- فایل‌های اطلاعاتی رایانه‌ای به سفارش متقاضی

استفاده‌ی کاربران از اطلاعات ارائه شده به هر شکل و در هر قالبی باشد، مستلزم آشنایی با مفاهیم، اصطلاحات فنی و روش‌های اجرایی به کار گرفته شده در سرشماری عمومی کشاورزی است که در این راهنما به عنوان جزء لاینفک نتایج سرشماری تشریح می‌شود. از آنجا که اغلب مفاهیم و اصطلاحات مورد بحث، خاص این طرح آماری است و ممکن است با برداشت‌های موجود در ذهن عمومی متفاوت باشد، بدون توجه به تعاریف و نکات توضیح داده شده در این راهنما، کاربران محترم دچار سردرگمی و اشتباهات زیادی خواهند شد و لذا به آنان در هر سطحی که باشند و هر هدفی از کاربرد نتایج داشته باشند، مطالعه‌ی این راهنما توصیه می‌شود.

۱- روش سرشماری و برخی ویژگی‌های آن

سرشماری عمومی کشاورزی ۱۳۸۲ یک طرح آماری منطبق با اصول پذیرفته شده توسط سازمان‌های آماری اکثر کشورهای جهان بوده و بر پایه‌های مشروح زیر استوار است:

- بهره‌برداری کشاورزی (Holding) طبق تعریفی که خواهد آمد، واحد آماری اصلی بوده است و بهره‌بردار کشاورزی و آبادی

نیز دو واحد آماری دیگر مورد استفاده بوده‌اند. پرسشنامه‌های بهره‌برداری و آبادی ضمیمه‌ی این نشریه است.

- مراجعه به بهره‌بردار و تکمیل پرسشنامه بر اساس اظهارات او مبنای کسب اطلاعات بوده است و در مواردی که امکان دسترسی به بهره‌بردار فراهم نبوده، از افراد دیگری که با بهره‌بردار در ارتباط بوده‌اند به جای بهره‌بردار استفاده شده است.

- اطلاعاتی که واحد آماری آن "آبادی" بوده است، طی مصاحبه با معتمدین و صاحب نظران آبادی نظیر اعضای شوراهای روستایی جمع‌آوری شده است.
- فهرست بهره‌برداران در نقاط روستایی مسکونی و اکثر شهرها از طریق مراجعه و پرسش خانه به خانه و در ۱۰۸ شهر منتخب طبق فهرست صفحه بعد به دلیل وسعت شهر و پایین بودن نسبت فعالیت‌های کشاورزی از طریق مراجعه به منابع اداری، ثبتی و مطمئن محلی و با روش تحقیق عملیاتی توسط سازمان‌های جهاد کشاورزی طی ماه‌های پایانی سال ۱۳۸۱ و ماه‌های آغازین سال ۱۳۸۲ تهیه شده است.
- اطلاعات ارائه شده به دلیل ماهیت کزر، کم و بیش با خطاهای آماری غیرقابل کنترل همراه است و این نوع خطا ممکن است در برخی سطوح جغرافیایی کوچک محسوس‌تر باشد.
- پرسشگران به‌طور عموم از جوانان جوپای کار دارای تحصیلات حداقل دیپلم دبیرستان و تحصیل‌کرده‌های رشته‌های کشاورزی انتخاب شده‌اند و تحت نظارت کارشناسان سازمان‌های جهاد کشاورزی و سازمان‌های مدیریت و برنامه‌ریزی، از ۵ مهر لغایت ۵ آبان انجام وظیفه کرده‌اند.
- پس از مرحله‌ی آمارگیری و ورود داده‌ها به رایانه، داده‌های پرت و غیرواقعی توسط کارشناسان سازمان‌های مدیریت و برنامه‌ریزی و جهاد کشاورزی مورد بازنگری قرار گرفته و در صورت لزوم با توجه به شواهد و فراین موجود، طبق راهنمای فنی اصلاح شده‌اند.

۲- واحدهای جغرافیایی

- کوچک‌ترین واحد جغرافیایی که نتایج سرشماری برای آن قابل ارائه است "آبادی" و "شهر" است.
- از مجموع اطلاعات آبادی‌های واقع در محدوده‌ی هر دهستان، اطلاعات دهستان و از مجموع اطلاعات دهستان‌ها و شهرهای واقع در محدوده‌ی یک بخش، اطلاعات بخش و سپس اطلاعات شهرستان و استان به دست می‌آید.
- طبق تعریف ارائه شده در این سرشماری، آبادی مجموعه‌ای از یک یا چند مکان و یا اراضی به هم پیوسته (اعم از کشاورزی و غیرکشاورزی) است که خارج از محدوده‌ی شهرها واقع شده و دارای محدوده‌ی ثبتی یا عرفی مستقل باشد. به این ترتیب نه تنها دهات، بلکه مزارع، قهوه‌خانه‌ها، معادن، ایستگاه‌های راه‌آهن و ... که دارای محدوده‌ی ثبتی یا عرفی مستقلی باشند، آبادی محسوب می‌شوند.
- شایان ذکر است محدوده‌ی آبادی‌ها روی نقشه‌های آماری مشخص نمی‌شود و در طبیعت ممکن است از طریق مرز مشترک با آبادی مجاور و یا اراضی ملی و ... قابل شناسایی باشد.

قهرست ۱۰۸ شهر منتخب برای اجرای سرشماری بدون مراجعه‌ی مکان به مکان

استان	شهر
خوزستان	آبادان
	اهواز
	بندر امام خمینی
	بندر ماه شهر
	بهبهان
	خرمشهر
	دزفول
	شوشتر
	مسجد سلیمان
فارس	آباده
	داراب
	شیراز
	فسا
	کازرون
	لار
کرمان	مرودمشت
	سیرجان
	کرمان
لرستان	جیرفت
	الیگودرز
	بروجرد
	خرم آباد
	دورود
ایلام	ازنا
	ایلام
بوشهر	خارک
	بوشهر
	برازجان
	بندر گناوه

استان	شهر
مرکزی	اراک
	خمین
	ساوه
	مجلات
گیلان	آستارا
	بندر انزلی
	رشت
	لاهیجان
آذربایجان شرقی	تبریز
	مراغه
آذربایجان غربی	میانه
	ارومیه
	خوی
	ماکو
	مهاباد
کرمانشاه	میاندوآب
	بوکان
اصفهان	کرمانشاه
	اسلام آباد غرب
	رهنان
	اصفهان
	فلاورجان
هرمزگان	کاشان
	فولادشهر
	بندر عباس
	بندر لنگه
قشم	میناب
	کیش
	قشم

استان	شهر
زنجان	زنجان
سمنان	دامغان
	بمنان
	شاهرود
	گرمسار
یزد	یزد
	تفت
همدان	ملایر
	نهایوند
	همدان
چهارمحال و بختیاری	بروجن
	شهرکرد
قزوین	قزوین
	آبیک
گلستان	گرگان
	گنبد کاووس
تهران	تهران
	ماهدشت
	کرج
	پیشوا
	ورامین
	قرچک
	هشتگرد
	نظرآباد
	اسلام شهر

استان	شهر
خراسان شمالی	بجتنورد
خراسان جنوبی	بیرجند
خراسان رضوی	تایباد
	ترت حیدریه
	ترت جام
	سبزوار
	قوچان
	مشهد
	نیشابور
سیستان و بلوچستان	چناران
	کاشمر
	ایرانشهر
سیستان و بلوچستان	چاه بهار
	خاش
کردستان	زاهدان
	بانه
	سقز
کهگیلویه و بویراحمد	سنندج
	مریوان
	دوگنبدان
اردبیل	یاسوج
	اردبیل
	خلخال
قم	پارس آباد
	قم

استان مازندران فاقد شهر منتخب بوده است.

۳- موارد افتراق در تعاریف و روش‌های اجرای سرشماری عمومی کشاورزی ۱۳۸۲ با سرشماری‌های عمومی کشاورزی سال‌های ۱۳۷۲ و ۱۳۶۷:

نظر به این‌که بسیاری از کاربران ممکن است نتایج این سرشماری را با نتایج سرشماری‌های کشاورزی سال‌های قبل مقایسه کنند، توجه به موارد افتراق این سرشماری‌ها بسیار ضروری است و اهم آن‌ها به شرح زیر است:

- در سرشماری‌های سال‌های قبل، در تعریف بهره‌برداری کشاورزی، محدوده‌ی جغرافیایی شهرستان، ملاک تمایز بهره‌برداری‌ها از یکدیگر بوده است و حال آن‌که در این سرشماری به منظور کاهش میزان خطای آماری و نیز برای این‌که بتوان اطلاعات مربوط به اراضی کشاورزی را در سطح کوچک‌ترین واحد جغرافیایی ارائه کرد، محدوده‌ی آبادی یا شهر، ملاک تمایز بهره‌برداری قرار گرفته است. بنابراین انتظار می‌رود که طبق نتایج این سرشماری بهره‌برداری‌ها به تعداد بیش‌تر و با میانگین کوچک‌تر ارائه شوند.

- در سرشماری‌های سال‌های قبل، برای تهیه‌ی فهرست بهره‌بردارهای کشاورزی و کسب اطلاعات مربوط به خانوارهای بهره‌بردار، فقط به محل سکونت خانوارها مراجعه شده است و ز آن‌جا که محل اراضی کشاورزی و واحدهای دامداری (بهره‌برداری‌های کشاورزی) ممکن است در نقاط دیگری قرار داشته باشند، احتمال خطای سرشماری نشدن آن‌ها وجود داشته است لذا در این سرشماری، فهرست بهره‌بردارهای هر شهر یا هر آبادی اعم از مسکونی و غیرمسکونی با مراجعه به همان شهر و آبادی و انجام تحقیقات خانه به خانه و تحقیقات محلی تهیه شده است.

- نتایج ارائه شده برای واحدهای جغرافیایی کوچک‌تر از شهرستان (شهر، آبادی، دهستان و بخش) در سرشماری‌های قبلی، شامل اراضی و دام‌های متعلق به خانوارهای ساکن در آن واحدهای جغرافیایی است که ممکن است بخشی از آن‌ها در جای دیگری از کشور قرار داشته باشند. در نتایج این سرشماری، اطلاعات هر نقطه یا محدوده‌ی جغرافیایی، نشان دهنده‌ی واحدهای تولیدی کشاورزی واقع در همان نقطه یا محدوده است و ارتباطی با محل سکونت خانوار بهره‌بردار ندارد.

- نتایج این سرشماری مانند هر طرح آماری دیگر، اطلاعات را بر اساس تقسیمات کشوری زمان اجرای آمارگیری ارائه می‌کند و بنابراین در محدوده‌های جغرافیایی غیر هم‌سطح با سال‌های قبل، قابل مقایسه نیست.

- نظر به این‌که تشخیص مستقل یا غیرمستقل بودن محدوده‌ی عرفی آبادی توسط مأموران آمارگیری در سرشماری‌های عمومی همواره با مشکلاتی مواجه بوده و فهرست آبادی‌ها را دچار تغییرات غیرموجه می‌نموده است، قبل از اجرای سرشماری عمومی کشاورزی ۱۳۸۲ با اجرای عملیات میدانی گسترده‌ای تحت عنوان "طرح اصلاح و بهنگام‌سازی پرونده‌ی آبادی‌ها-۱۳۸۱" توسط کارشناسان سازمان‌های مدیریت و برنامه‌ریزی استان، جهاد کشاورزی و مرکز آمار ایران به همه‌ی آبادی‌ها، طبق فهرست موجود از سرشماری‌های قبلی مرکز آمار ایران مراجعه شد و طی پرسشنامه‌ی خاصی که برای هر آبادی تکمیل شد، با ادغام نقاطی که فاقد محدوده‌ی مستقل بوده‌اند در آبادی اصلی از یک طرف و تشخیص و تفکیک تعدادی آبادی جدید از طرف دیگر، فهرست جدیدی برای آبادی‌های کشور به دست آمد که به عنوان چارچوب اولیه‌ی سرشماری کشاورزی ۱۳۸۲ پذیرفته شد. بنابراین ممکن است در مقایسه‌ی تطبیقی نتایج این سرشماری با سرشماری عمومی نفوس و مسکن ۱۳۷۵ یا سرشماری‌های عمومی کشاورزی ۱۳۷۲ و ۱۳۶۷ و دیگر طرح‌های آماری سراسری مرکز آمار ایران علاوه بر اختلاف ناشی از تغییر تقسیمات کشوری، اختلافاتی ناشی از ادغام یا تفکیک نقاط روستایی کوچک و مجاور یکدیگر نیز وجود داشته باشد.

۴- نکات شایان توجه در جدول‌های آماری

هر جدول آماری از "عنوان"، "سرستون‌ها"، "ستون شرح" و "متن جدول" تشکیل شده است که می‌باید به مندرجات آن‌ها با دقت توجه شود. متن جدول شامل اعدادی است که اطلاعات آماری را تشکیل می‌دهند و به وسیله‌ی مندرجات سه قسمت دیگر (عنوان، سرستون و شرح) قابل درک و تبیین می‌باشند. در برخی موارد، مطالب مندرج در سه قسمت نام برده شده برای درک اطلاعات متن کافی نیست و باید به زیرنویس‌ها و تعاریف و توضیحات این راهنما یا صفحه‌های راهنمای مأمور سرشماری نیز توجه شود.

در عنوان جدول معمولاً سطح جغرافیایی تحت پوشش، زمان آماری و ماهیت یا موضوع اعداد متن جدول به طور کلی توضیح داده می‌شود. ستون شرح و سرستون‌ها، به طور دقیق ماهیت و مفهوم اطلاع مندرج در خانه‌ی محل تقاطع را مشخص می‌کنند. در جدول‌های آماری نتایج این سرشماری، از ستون شرح عموماً برای طبقه‌بندی بهره‌برداران‌های کشاورزی استفاده شده است و ممکن است یک قلم آماری با چند نوع طبقه‌بندی و بنابراین در چند جدول به شرح زیر ارائه شود.

- طبقه‌بندی بر اساس محل استقرار بهره‌برداران‌ها (توزیع جغرافیایی)
- طبقه‌بندی بر اساس وسعت اراضی کشاورزی (مجموع اراضی زراعی و باغ و قلمستان آبی و دیم)
- طبقه‌بندی بر اساس سن بهره‌بردار (ویژه‌ی بهره‌برداران‌های متعلق به اشخاص حقیقی)
- طبقه‌بندی بر اساس وسعت فعالیت مرتبط با موضوع جدول (مانند اراضی زراعی، اراضی باغ و قلمستان، دام بزرگ، دام کوچک و ...)

شایان ذکر است اگر یک قلم اطلاع با پوشش یکسان در چند جدول با طبقه‌بندی‌های متفاوت ارائه شود، در تمام آن جدول‌ها سطر جمع‌ها با هم مساوی خواهند بود و فقط اختلاف جزئی ناشی از گرد شدن اعداد در آن‌ها وجود خواهد داشت. باید توجه شود که سرجمع‌های جدول‌های ارائه شده با طبقه‌بندی سن بهره‌بردار به دلیل عدم پوشش بهره‌برداران شرکت رسمی و مؤسسه‌ی عمومی، کمتر یا حداکثر مساوی سرجمع‌های ارائه شده در سایر طبقات یا تقسیمات جغرافیایی خواهد بود.

در جدول‌هایی که تعداد بهره‌برداران (خانوار معمولی ساکن، بهره‌بردار غیرساکن، خانوار معمولی غیرساکن و شرکت رسمی و مؤسسه‌ی عمومی) را ارائه می‌کنند، نباید تصور شود که از حاصل جمع آن‌ها، تعداد کل بهره‌برداران به دست می‌آید، زیرا طبق تعریف ارائه شده، بهره‌برداران حقیقی دارای فصول مشترکی هستند که باعث شمارش تکراری آن‌ها می‌شود.

تعاریف و مفاهیم

خانوار

خانوار از افرادی تشکیل می‌شود که با هم در یک اقامتگاه زندگی می‌کنند، با یکدیگر هم‌خرج هستند و معمولاً با هم غذا می‌خورند. بنابراین، لازم نیست که اعضای یک خانوار حتماً با یکدیگر رابطه‌ی خویشاوندی داشته باشند. به عبارت دیگر خانوار لزوماً با خانواده یکی نیست. فردی که به تنهایی زندگی می‌کند نیز، خانوار تلقی می‌شود.

فعالیت‌های کشاورزی

در این سرشماری فعالیت‌های کشاورزی مورد نظر عبارتند از:

- **زراعت:** منظور از زراعت، کشت و کار نباتات سالانه در فضای باز یا تحت پوشش موقت، روی زمین زراعی، یا بین درختان باغ است. نباتات سالانه معمولاً ساقه‌ی عفی دارند و پس از برداشت محصول، بوته‌ی آن‌ها از بین می‌رود و یا این‌که قسمت‌های زیرزمینی گیاه (ریشه، پیاز و نظایر آن) برای سال بعد در زمین باقی می‌ماند. به عنوان مثال کشت گندم، چغندر قند، یونجه، پنبه، پیاز، زعفران، انواع سبزی‌ها، حبوب و گلایل، زراعت محسوب می‌شود.

- **باغداری:** منظور از باغداری، احداث و نگهداری باغ‌های مشمر و غیرمشمر شامل قلمستان و به‌طور کلی پرورش نباتات دائمی روی زمین، در فضای باز یا زیر پوشش موقت است. نباتات دائمی گیاهانی هستند که غالباً تنه یا ساقه‌ی چوبی دارند و پس از برداشت محصول، تمام یا قسمتی از گیاه در زمین باقی می‌ماند و مجدداً در سال‌های بعد محصول می‌دهد. انواع درختان و درختچه‌های مشمر مانند پرتقال، هلو، انگور، بوته‌ی چای و گل محمدی و انواع درختان غیرمشمر مانند تیربزی و سپیدار، نباتات دائمی محسوب می‌شوند.

- **تولید گلخانه‌ای:** منظور از تولید گلخانه‌ای، کشت و کار انواع محصولات سالانه یا دائمی است که در گلخانه‌ها با هدف بهره‌برداری اقتصادی انجام می‌شود. کشت محصولات کشاورزی زیر پوشش موقت مانند کشت زیرپلاستیک، تولید گلخانه‌ای محسوب نمی‌شود. منظور از گلخانه، مکانی است که با ایجاد ساختمان با پایه‌های ثابت و سقف شیشه‌ای، پوشش پلاستیکی یا ... برای تولید محصولات سالانه یا دائمی در محیط تحت کنترل از نظر حرارت، رطوبت، نور، تهویه و ... اختصاص یافته است. مکان مورد استفاده برای پرورش قارچ، در این سرشماری تولید گلخانه‌ای محسوب نشده است.

- **پرورش دام:** منظور، پرورش گوسفند و بره، بز و بزغاله، گاو و گوساله، گاو میش و بچه گاو میش و شتر و بچه شتر است. در این سرشماری به گوسفند و بره و بز و بزغاله، "دام کوچک" و به گاو و گوساله، گاو میش و بچه گاو میش و شتر و بچه شتر، "دام بزرگ" گفته شده است.

- **پرورش ماکیان:** منظور، پرورش انواع مرغ و خروس و جوجه، اردک، غاز و بوقلمون است.

- **پرورش زنبور عسل:** نگهداری انواع کندوی فعال (دارای جمعیت) اعم از نوع جدید یا قدیم زنبورداری یا پرورش زنبور عسل به حساب می‌آید.

- **پرورش کرم ابریشم:** نگهداری کرم ابریشم به منظور تولید پنبه، پرورش کرم ابریشم یا نوغانداری نامیده می‌شود.

بهره‌برداری کشاورزی، بهره‌بردار و انواع آن‌ها

تمامی فعالیت‌های کشاورزی که تحت مدیریت واحدی قرار دارد، یک واحد تولیدی کشاورزی است که بهره‌برداری کشاورزی نامیده می‌شود. این مدیریت توسط اعضای یک یا چند خانوار (اشخاص حقیقی) یا توسط یک شرکت رسمی با مؤسسه‌ی عمومی (اشخاص حقوقی) اعمال می‌شود.

اگر فعالیت‌های یک واحد تولیدی کشاورزی در محدوده‌ی چند آبادی یا شهر گسترده باشد، در سرشماری ۱۳۸۲ هر قسمت واقع در محدوده‌ی یک شهر یا آبادی، یک بهره‌برداری کشاورزی تلقی شده است. با این تعریف، اطلاعات منتسب به هر آبادی یا شهر، از مجموع اطلاعات بهره‌بردارهای کشاورزی آن شهر یا آبادی به دست آمده است.

بهره‌برداریهایی مورد سرشماری واقع شده‌اند که لااقل در یکی از گروه‌های زیر قرار گرفته باشند:

- بهره‌بردارهای دارای حداقل ۴۰۰ مترمربع زمین زراعی در روز آمارگیری.
- بهره‌بردارهای دارای حداقل ۲۰۰ مترمربع باغ و قلمستان در روز آمارگیری.
- بهره‌بردارهای پرورش دهنده‌ی دام بزرگ (گاو و گوساله، گاو میش و بچه گاو میش و شتر و بچه شتر) که در طول ۳۶۵ روز گذشته شامل روز آمارگیری، دارای حداقل یک رأس دام بزرگ بوده‌اند.
- بهره‌بردارهای پرورش دهنده‌ی دام کوچک (گوسفند و بزه و بز و بزغاله) که در طول ۳۶۵ روز گذشته شامل روز آمارگیری، دارای حداقل دو رأس دام کوچک بوده‌اند.
- بهره‌بردارهای پرورش دهنده‌ی ماکیان به روش سنتی که در روز آمارگیری دارای حداقل ۱۰ قطعه مرغ، خروس، جوجه، اردک، غاز و بوقلمون بوده‌اند.
- بهره‌برداریهایی که طی سال زراعی ۱۳۸۲ - ۱۳۸۱، دارای تولید گلخانه‌ای در هر وسیعی بوده‌اند.
- بهره‌برداریهایی که در طول ۳۶۵ روز گذشته شامل روز آمارگیری دارای فعالیت پرورش کرم ابریشم یا زنبور عسل در هر وسیعی بوده‌اند.

در این سرشماری بهره‌برداریهایی که به دلیل واجد شرایط بودن لااقل در یکی از گروه‌های فوق، به عنوان بهره‌بردار شناسایی شده‌اند اطلاعات سایر فعالیت‌های آن‌ها، حتی اگر زیر حد نصاب‌های تعیین شده باشد، مورد پرسش قرار گرفته و نتیجه در پرسشنامه‌های مربوط ثبت شده است.

بهره‌برداری اختصاصی و بهره‌برداری شریکی

بهره‌برداری اختصاصی نوعی بهره‌برداری کشاورزی تحت مدیریت اشخاص حقیقی است که توسط اعضای یک خانوار یا توسط یک نفر بهره‌بردار به تنهایی اداره می‌شود و بهره‌برداری شریکی نوعی بهره‌برداری کشاورزی است که توسط دو یا چند بهره‌بردار که عضو یک خانوار نیستند به طور مشترک اداره می‌شود و فاقد شخصیت حقوقی است.

بهره‌برداری با زمین و بی‌زمین

اگر بهره‌برداری دارای فعالیت زراعت یا باغداری در زمین کشاورزی، غیر گلخانه باشد بهره‌برداری با زمین و در غیر این صورت بهره‌برداری بی‌زمین محسوب می‌شود؛ بهره‌بردارهای بی‌زمین مانند بهره‌برداریهایی که فقط دارای فعالیت دامداری یا تولید گلخانه‌ای هستند.

انواع بهره‌بردار

در این سرشماری برای دستیابی به بهره‌بردارهای کشاورزی، ابتدا فهرست بهره‌برداران کشاورزی در هر آبادی یا شهر تهیه شده و به این لحاظ ۴ نوع بهره‌بردار تعریف و تشخیص داده شده است:

- خانوار معمولی ساکن

خانوارهای بهره‌بردار کشاورزی که در محدوده‌ی آبادی یا شهر محل سکونت خود دارای "بهره‌برداری کشاورزی اختصاصی" بوده و با در مدیریت یک یا چند "بهره‌برداری شریکی" با سایر خانوارها مشارکت داشته‌اند، در این گروه قرار گرفته‌اند. این بهره‌برداران از طریق مراجعه به مکان محل سکونت در زمان سرشماری، شناسایی و فهرست شده‌اند.

- بهره‌بردار غیرساکن

اشخاص حقیقی که محل سکونت آن‌ها شهر یا آبادی غیر از شهر یا آبادی محل وقوع بهره‌برداری کشاورزی آنان بوده است، صرف‌نظر از اینکه در شهر یا آبادی محل سکونت خود نیز دارای بهره‌برداری کشاورزی باشند یا نباشند، "بهره‌بردار غیرساکن" نامیده شده و در این گروه قرار گرفته‌اند. بدیهی است که همین بهره‌برداران اگر در محل سکونت خود نیز دارای بهره‌برداری کشاورزی باشند، در آنجا در گروه خانوارهای معمولی ساکن (بهره‌بردار) قرار گرفته‌اند.

- خانوار معمولی غیرساکن

بهره‌بردارانی که در زمان اجرای سرشماری با کلیه اعضای خانوار در حال کوچ بوده‌اند و مأموران سرشماری آنان را در محلی غیر از محدوده‌ی آبادی یا شهر محل سکونت، شناسایی کرده و به اعتبار دارا بودن تعدادی دام متحرک، در همانجا سرشماری شده‌اند، در این گروه قرار گرفته‌اند.

- محدوده بهره‌برداری این نوع بهره‌برداران در سطح شهرستان تلقی شده است و به حساب هیچ‌یک از آبادی‌ها و یا شهرها نیامده است.

- اراضی کشاورزی این خانوارها، در آبادی یا شهر محل وقوع آن‌ها و در قالب بهره‌برداران غیرساکن سرشماری شده است.

- شرکت رسمی / مؤسسه‌ی عمومی

تمامی شرکت‌های رسمی و مؤسسات عمومی (اشخاص حقوقی) دارای بهره‌برداری کشاورزی در این گروه قرار گرفته و در هر آبادی یا شهر که دارای فعالیت کشاورزی بوده‌اند، شناسایی و فهرست شده‌اند.

بهره‌بردار کشاورزی

شخصی است حقیقی یا حقوقی که به تنهایی یا با مشارکت دیگران، مدیریت امور بهره‌برداری کشاورزی و مسئولیت فنی و اقتصادی آن را به عهده داشته و مستقیماً در سود و زیان آن سهم است.

خانوار بهره‌بردار کشاورزی

خانوار بهره‌بردار کشاورزی، خانواری است که حداقل یکی از اعضای آن "بهره‌بردار کشاورزی" است.

اراضی کشاورزی

منظور، زمین‌های دایر کشاورزی است که شامل اراضی زراعی و باغ و قلمستان می‌شود.

اراضی کشاورزی آبی: آن قسمت از اراضی کشاورزی است که کشاورزی انجام شده در آن آبیاری می‌شود و عرف محل آن را به نام کشت آبی می‌شناسند.

اراضی کشاورزی دیم: آن قسمت از اراضی کشاورزی است که کشاورزی انجام شده در آن آبیاری نمی‌شود و آب مورد نیاز برای رشد گیاه از طریق نزولات آسمانی تأمین می‌شود.

اراضی زراعی

منظور، زمین‌هایی است که به فعالیت زراعت (اعم از زیر کشت و آیش) اختصاص یافته است. بنابراین اراضی زراعی شامل باغ و قلمستان نمی‌شود.

زیر کشت

آن قسمت از اراضی زراعی است که به منظور برداشت در سال زراعی ۸۲ - ۸۱ در این دوره یا قبل از آن زیر کشت رفته باشد.

آیش

آن قسمت از اراضی زراعی است که در تناوب کشت قرار دارد ولی برای برداشت در سال زراعی ۸۲ - ۸۱ زیر کشت نرفته است.

باغ و قلمستان

آن بخش از اراضی کشاورزی است که در زمان سرشماری زیر کشت نباتات دائمی به صورت کاشت مجتمع قرار داشته است.

باغ

باغ، زمینی است در فضای باز که در آن کشت و کار درختان مثمر به صورت مجتمع (کاشت مجتمع) انجام شده است. بدیهی است حیاط منازل، حاشیه‌ی مزارع و ... که گاهی اوقات این نوع درختان در آنها به تعداد کم یا به صورت پراکنده کاشته می‌شود. باغ محسوب نمی‌شود، خزانه و نهالستان این نوع محصولات نیز تحت عنوان باغ منظور شده است.

قلمستان

قلمستان، زمینی است در فضای باز که در آن انواع تبریزی (تبریزی، سیدار، پده، شالک و ...) با هدف بهره‌برداری اقتصادی از تنه یا شاخه‌ی آن به صورت مجتمع کاشته شده باشد. خزانه و نهالستان این نوع درختان نیز تحت عنوان قلمستان منظور شده است.

کاشت مجتمع

منظور از کاشت مجتمع، در اینجا نوعی کاشت است که درخت یا درختچه‌ها به صورت منظم و طبق قاعده کاشته شده باشند. کاشتی که در آن گیاهان فوق بدون نظم و قاعده ولی با تراکم کافی کشت شده باشند، به نحوی که بتوان مساحت اختصاص یافته به آن را تعیین کرد نیز، کاشت مجتمع محسوب شده است.

کاشت مجتمع ساده (تک محصولی) و مخلوط (چند محصولی)

منظور از کاشت مجتمع ساده (تک محصولی) در اینجا، نوعی کاشت مجتمع است که در آن فقط یک نوع محصول دائمی کاشت شده و اصطلاحاً تک محصولی باشد، مانند باغی که در آن فقط انگور کاشته شده است. باغی را که به منظور بهره‌برداری از یک محصول خاص احداث شده ولی در بین درختان یا در اطراف آن تعداد کمی از سایر انواع درختان کاشته شده باشد، به صورت کاشت ساده (تک محصولی) منظور شده است.

در مقابل باغ و قلمستان به صورت کاشت مجتمع ساده (تک محصولی)، باغ و قلمستان به صورت کاشت مجتمع مخلوط (چند محصولی) قرار دارد که در آن بیش از یک نوع محصول دائمی و به صورت مخلوط کاشته شده است به نحوی که تعیین مساحت هر یک از محصولات مقدور نیست.

کاشت پراکنده

منظور از کاشت پراکنده، کاشت انواع محصولات دائمی در اطراف یا داخل مزارع، خارج از باغ و قلمستان‌ها و یا حاشیه‌ی جوی و کانال آب و مانند آن است، اما در این سرشماری کاشت محصولات فرعی در باغ‌هایی با کاشت مجتمع ساده (تک محصولی) نیز، استثنائاً جزو کاشت پراکنده منظور شده است.

محصول دائمی مثمر

منظور از محصول دائمی مثمر در این سرشماری، درخت یا درختچه‌ای است که کاشت آن به منظور برداشت میوه، برگ، گل یا هر نوع محصول دیگری غیر از چوب، انجام می‌گیرد. با این تعریف علاوه بر درختان میوه، بوته‌ی چای، توت نوغان، گل محمدی و ... جزو محصولات دائمی مثمر طبقه‌بندی شده‌اند.

محصولات دائمی غیرمثمر

منظور از محصولات دائمی غیرمثمر درختانی هستند که محصول اصلی آن‌ها چوب است.

تولید

منظور از تولید، مقدار محصولی است که طی سال زراعی ۸۲-۱۳۸۱ برداشت شده است. تولید هر محصول به حالت متعارف آن که از مزرعه برداشت می‌شود، مورد نظر بوده است. در مورد برنج وزن شلتوک، در مورد پنبه وزن وش، در مورد یونجه و اسپرس و شبدر وزن علوفه‌ی خشک و در مورد انواع لوبیا وزن دانه‌ی خشک، مورد نظر بوده است.

یافته‌های مهم

طی سرشماری عمومی کشاورزی ۱۳۸۲، تعداد ۸۴۴۷۱ بهره‌بردار در سطح این استان شناسایی و فهرست شده است که برای ۲۸ بهره‌بردار به دلایل مختلف، امکان تکمیل پرسشنامه فراهم نشده است (جدول الف). سهم این بخش از بهره‌برداران در نقاط روستایی ۰/۰۶ درصد و در نقاط شهری ۰/۰۱ درصد بوده است. آماره‌های این نشریه، اطلاعات بهره‌برداران بدون پرسشنامه را در بر نمی‌گیرد. شایان ذکر است با توجه به تعاریف مربوطه، شغل اصلی بهره‌برداران لزوماً کشاورزی نمی‌باشد.

جدول الف - سهم بهره‌برداران سرشماری نشده از مجموع بهره‌برداران فهرست شده

شرح	فهرست شده	دارای پرسشنامه	بدون پرسشنامه	
			تعداد	درصد
جمع	۸۴۴۷۱	۸۴۴۲۳	۴۸	۰/۰۶
شهری	۱۱۴۱۲	۱۱۴۱۱	۱	۰/۰۱
روستایی	۷۳۰۵۹	۷۳۰۱۲	۴۷	۰/۰۶

تعداد بهره‌برداران کشاورزی استان، ۸۵۶۵۷ بهره‌بردار بوده است از این تعداد ۷۷۷۳۹ واحد متعلق به خانوارهای معمولی ساکن در آبادی یا شهر مورد آمارگیری، ۷۶۵۷ واحد متعلق به بهره‌برداران غیرساکن و ۲۶۱ واحد متعلق به شرکت‌های رسمی و مؤسسه‌های عمومی است. در این استان بهره‌برداران متعلق به خانوارهای معمولی غیرساکن (در حال کوچ) گزارش نشده است. نمودار ۱، فراوانی بهره‌برداران کشاورزی را در طبقات وسعت اراضی کشاورزی نشان می‌دهد.

نمودار ۱ - تعداد بهره برداری‌های کشاورزی استان زنجان بر حسب وسعت اراضی کشاورزی

بهره برداری

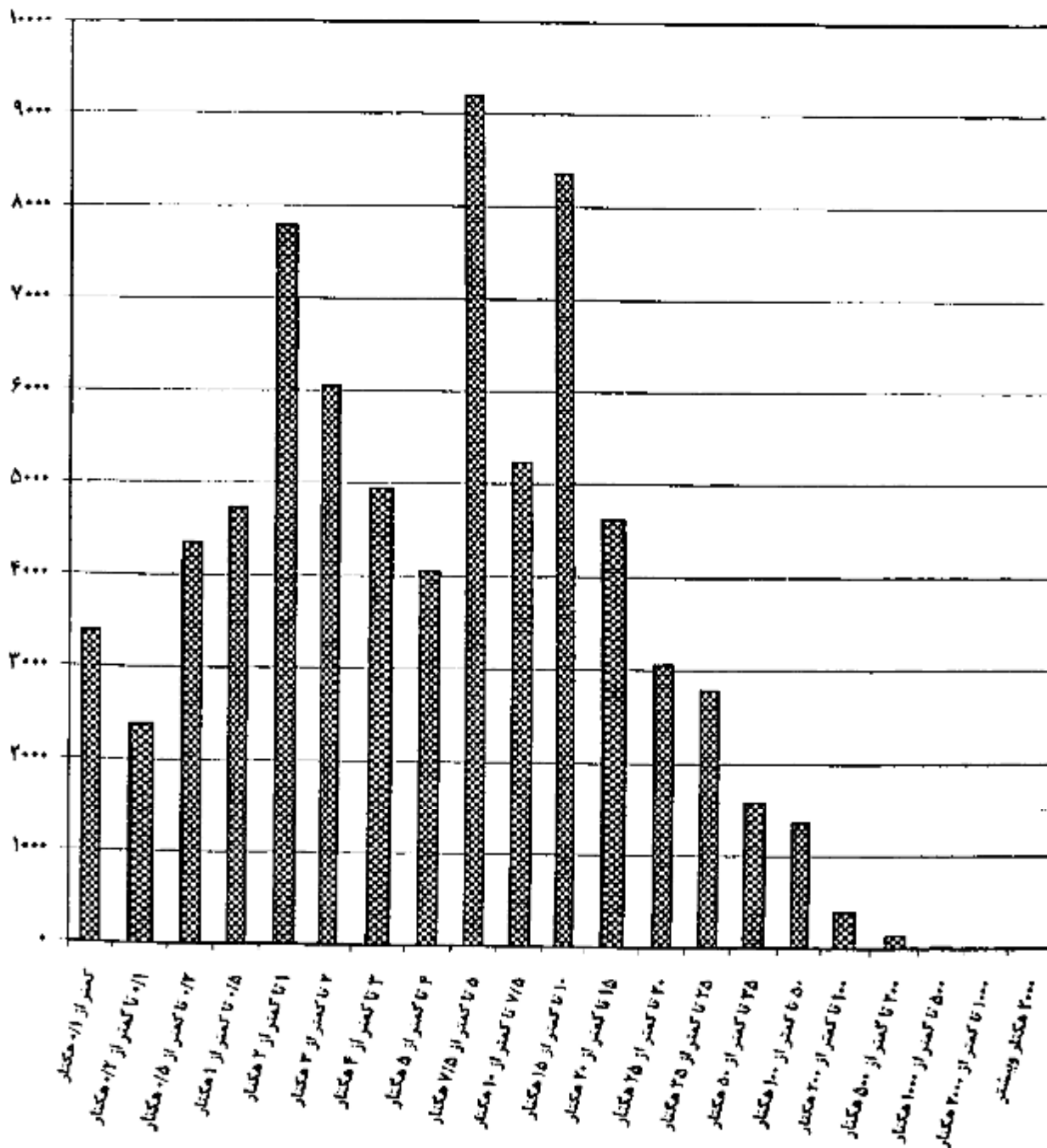

وسعت اراضی کشاورزی

کاربری اراضی کشاورزی

بر اساس نتایج این سرشماری، اراضی کشاورزی استان ۷۳۸ هزار هکتار است. این اراضی توسط ۷۴ هزار بهره‌بردار کشاورزی با زمین مورد استفاده در فعالیت‌های زراعت و باغداری است و سهم هر بهره‌بردار به طور متوسط ۹/۹ هکتار می‌شود. از مجموع اراضی کشاورزی استان ۹۴/۳۰ درصد در محدوده آبادی‌ها (نقاط روستایی) و بقیه در محدوده‌ی شهرها قرار دارند. متوسط مساحت اراضی هر بهره‌بردار با زمین در نقاط روستایی ۱۰/۸ هکتار و در نقاط شهری ۴/۳ هکتار می‌باشد.

از کل اراضی کشاورزی استان ۲۱/۰۳ درصد، اراضی کشاورزی آبی با میانگین ۲/۴ هکتار برای هر بهره‌بردار دارای اراضی آبی و بقیه، اراضی کشاورزی دیم با میانگین ۱۲/۹ هکتار برای هر بهره‌بردار دارای اراضی دیم است. از اراضی آبی ۷۹/۲۳ درصد به اراضی زراعی (زیرکشت محصولات سالانه و آیش) و بقیه به اراضی باغ و قلمستان اختصاص دارد. حال آنکه در اراضی دیم نسبت اراضی زراعی برابر با ۹۹/۹۲ درصد است.

نمودار ۲ کاربری اراضی کشاورزی بهره‌برداران استان زنجان را نشان می‌دهد.

نمودار ۲ - کاربری اراضی کشاورزی

استان زنجان

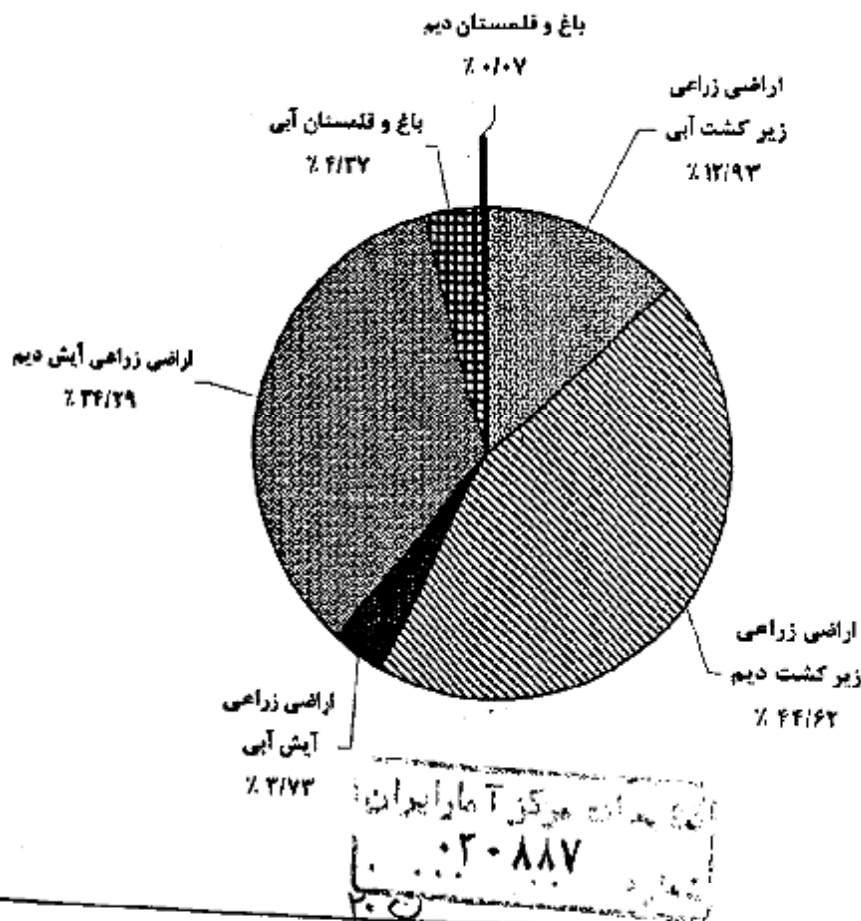

۱- نتایج سرشماری عمومی کشاورزی ۱۳۸۲ به تفکیک نقاط شهری و روستایی، با سفارش متقاضی از طریق واحد اطلاع رسانی مرکز آمار ایران، قابل دستیابی است.

محصولات زراعی

تعداد بهره‌برداری‌های کشاورزی که به کشت محصولات سالانه مبادرت کرده‌اند بدون در نظر گرفتن کشت گلخانه‌ای کلاً ۶۲ هزار واحد است. از این تعداد ۵۹ هزار بهره‌برداری دارای زمین زراعی و بقیه دارای زراعت در زیر درختان باغ بوده‌اند. سطح کاشت زراعت‌های انجام شده در اراضی زراعی (شامل کاشت مجدد) و یا کاشت زیر درختان باغ‌ها ۴۲۴ هزار هکتار است که ۹۷ هزار هکتار به کشت محصولات سالانه آبی و ۳۲۸ هزار هکتار به کشت محصولات سالانه دیم اختصاص داشته است. از اراضی زیر کشت محصولات آبی ۲۲۱۰۹ هکتار به کشت گندم، ۱۰۲۷۰ هکتار به کشت جو، ۲۵۰۷ هکتار به کشت برنج و بقیه به کشت سایر محصولات سالانه اختصاص داشته است. در زراعت آبی محصولات اصلی گروه غلات با سطح کاشت ۲۴۸۹۷ هکتار، حبوبات با سطح کاشت ۱۰۳۶۷ هکتار و نباتات علوفه‌ای با سطح کاشت ۲۶۰۴۲ هکتار حایز اهمیت هستند.

در زراعت دیم سطح کاشت هر یک از سه گروه فوق به ترتیب ۲۲۴۰، ۲۱۷۵۲ و ۳۴۲۱ هکتار است.

محصول گندم استان ۲۶۰ هزار تن است که توسط ۴۴ هزار بهره‌برداری در ۲۲ هزار هکتار اراضی آبی و ۲۶۳ هزار هکتار اراضی دیم تولید می‌شود. متوسط عملکرد این محصول در سطح استان، ۹۱۲ کیلوگرم در هکتار است که در کشت آبی ۲۶۱۲ و در کشت دیم ۷۶۹ کیلوگرم در هکتار بوده است.

باغ و قلمستان

مساحت باغ و قلمستان استان ۲۳ هزار هکتار متعلق به ۴۹ هزار بهره‌برداری است. از این مساحت، ۲۲۲۲۹ هکتار آبی متعلق به ۴۷۸۵۷ بهره‌برداری و ۴۸۳ هکتار دیم متعلق به ۱۸۲۵ بهره‌برداری است.

استفاده از ماشین‌های کشاورزی

۵۸ هزار از بهره‌بردارهای کشاورزی با زمین، از تراکتور برای انجام کارهای کشاورزی خود استفاده کرده‌اند. قسمت عمده بهره‌برداری‌هایی که از تراکتور استفاده نکرده‌اند مربوط به طبقات کم زمین است. از کل بهره‌برداری‌های استفاده کننده از تراکتور ۱۵/۰۹ درصد مالک تمام یا سهمی از تراکتور مورد استفاده بوده‌اند.

استفاده از کمباین در ۱۵ هزار بهره‌برداری و استفاده از تیلر در ۱ هزار بهره‌برداری با زمین گزارش شده است. نسبت بهره‌برداری‌های مالک کمباین ۱/۹۷ درصد و مالک تیلر ۲۴/۳۹ درصد استفاده کنندگان از این ماشین‌ها است. از بین سایر ماشین‌ها و ادوات کشاورزی، خرمنکوب گندم و جو با دارا بودن ۴۱ هزار بهره‌برداری استفاده کننده، دیسک با ۱۴ هزار، سمپاش تراکتوری با ۸ هزار و سمپاش موتوری با ۶ هزار بهره‌برداری استفاده کننده، حایز اهمیت هستند. ۹ هزار بهره‌برداری با زمین از موتور پمپ دیزلی و ۹ هزار بهره‌برداری با زمین از موتور پمپ برقی برای تأمین آب مورد نیاز استفاده می‌کرده‌اند که به ترتیب ۷۴/۶۳ و ۷۲/۹۲ درصد از آن‌ها مالک تمام یا سهمی از موتور پمپ بوده‌اند.

پرورش دام

به‌طور کلی ۵۲ هزار بهره‌برداری واقع در نقاط روستایی و ۴ هزار بهره‌برداری واقع در نقاط شهری حداقل یکی از ۵ نوع دام مورد نظر در این سرشماری را پرورش می‌دهند. در سطح استان ۴۰/۹۳ درصد از این بهره‌برداری‌ها فقط دام کوچک (گوسفند و بز)، ۲۷/۱۸ درصد آن‌ها فقط دام بزرگ (گاو، گاو میش و شتر) و بقیه هر دو گروه را به طور توأم دارا هستند. ۱۶/۹۱ درصد از بهره‌برداری‌های دارای دام که بدون زمین هستند ۱۱/۹۴ درصد دام‌های کوچک و ۱۱/۲۷ درصد دام‌های بزرگ را به خود اختصاص داده‌اند. ترکیب دامداری‌های واقع در نقاط شهری با آنچه ذکر شد متفاوت است. در این جامعه درصد بهره‌برداری‌های دارای فقط دام کوچک، فقط دام بزرگ و هر دو نوع دام به ترتیب ۹/۹۶، ۱۱/۰۶ و ۳/۶۳ درصد از بهره‌برداری‌های دارای دام بدون زمین هستند که ۲۳/۲۲ درصد دام‌های کوچک ۱۸/۸۱ درصد دام‌های بزرگ را به خود اختصاص داده‌اند.

در ۴۱ هزار بهره‌برداری پرورش دهنده‌ی دلم کوچک جمعاً ۸۲۴ هزار رأس گوسفند و بیره و ۲۷۷ هزار رأس بز و بزغاله نگهداری می‌شود که در حدود ۵۸/۴۹ درصد از این بهره‌برداری‌ها دارای هر دو نوع دام هستند.

۳۳ هزار از بهره‌برداری‌های کشاورزی دارای فعالیت پرورش گاو و گوساله هستند. تعداد گاو و گوساله در این بهره‌برداری‌ها ۱۳۳ هزار رأس است که ۴۹/۸۷ درصد از آن‌ها ماده ۲ ساله و بالاتر هستند. نمودار ۳ مقدار تولید شیر انواع مختلف دام را نشان می‌دهد.

نمودار ۳ - تولید شیر در استان زنجان

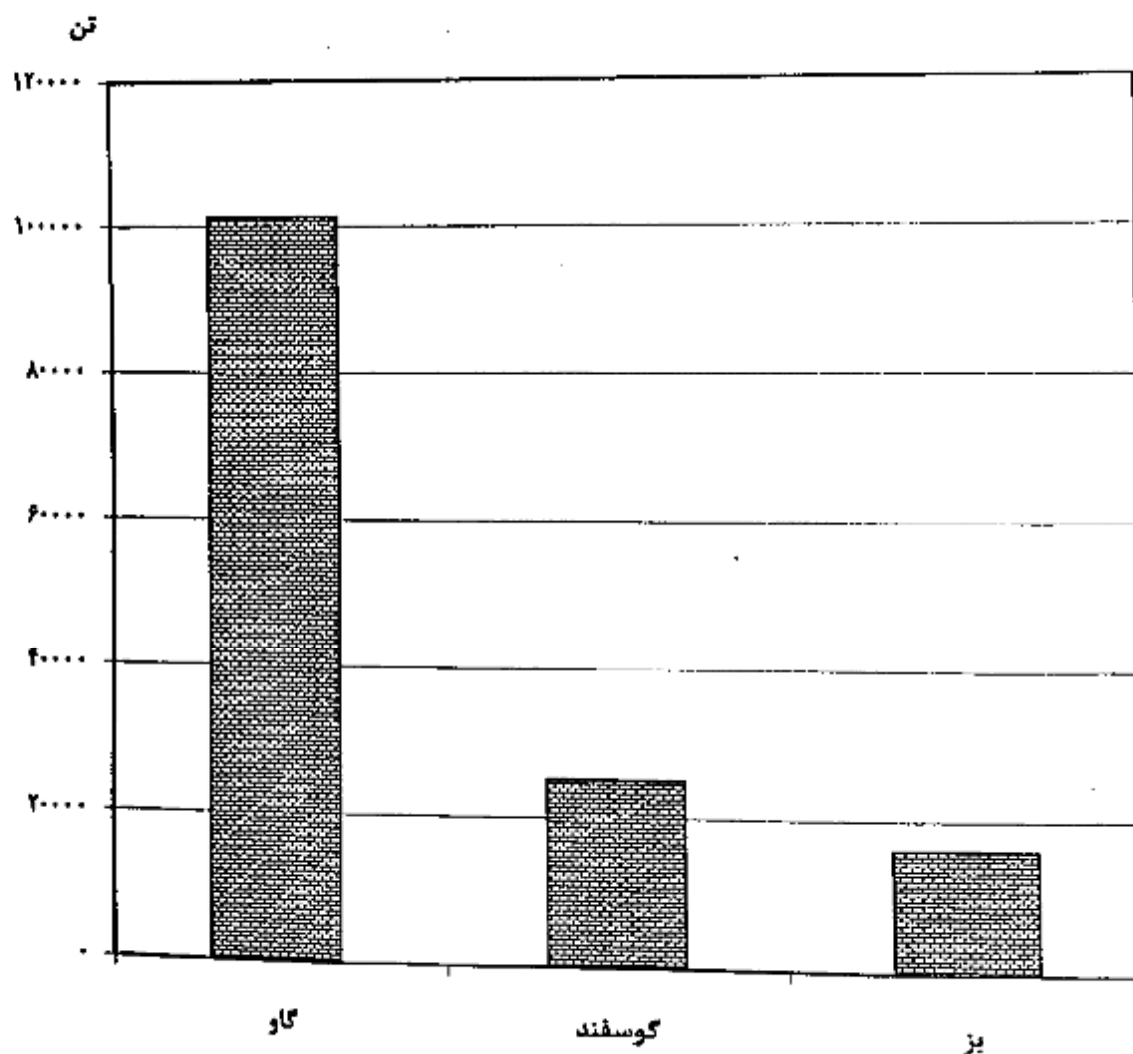

استفاده از سیستم‌های آبیاری تحت فشار

روش آبیاری به وسیله سیستم‌های تحت فشار بارانی در ۶۸ بهره‌برداری و سیستم قطره‌ای در ۲۴ بهره‌برداری استان مورد استفاده واقع شده است این بهره‌برداری‌ها جمعاً دارای ۲۰۸۳ هکتار زمین کشاورزی زیر کشت آبیاری تحت فشار هستند که از این مقدار، ۱۴۱۹ هکتار آن تحت پوشش آبیاری بارانی و ۶۶۴ هکتار تحت پوشش آبیاری قطره‌ای بوده است.

تولید محصولات گلخانه‌ای

تعداد ۳۹ بهره‌برداری کشاورزی با گلخانه‌هایی به مساحت ۸ هکتار به فعالیت تولید محصولات گلخانه‌ای نظیر خیار، گوجه‌فرنگی، گل و گیاه زینتی و ... اشتغال داشته‌اند.

پرورش زنبور عسل

بر اساس نتایج این سرشماری ۴۴ هزار کندوی نوع جدید و ۵ هزار کندوی نوع قدیم جمعاً با تولید ۴۷۳ تن عسل باموم در استان وجود دارد. کندوهای نوع جدید به ۳۱۲۸ بهره‌برداری و کندوهای نوع قدیم به ۸۲۰ بهره‌برداری تعلق دارند.

فصل اول

بهره برداران

و بهره برداری‌های کشاورزی

۱- بهره‌برداران فهرست شده و بهره‌برداران سرشماری شده (دارای پرسشنامه) برحسب نوع بهره‌بردار و شهرستان

شهرستان		جمع		
		سرشماری شده	فهرست شده	
سرشماری شده	فهرست شده	خانوار معمولی ساکن		
۸۴۲۷۱	۸۴۲۲۳	۷۶۵۰۵	۷۶۵۲۰	زنجان
۱۶۹۶۱	۱۶۹۵۷	۱۵۳۹۹	۱۵۴۰۰	بهر
۶۱۶۹	۶۱۶۹	۵۶۷۷	۵۶۷۷	ایجرود
۲۲۴۹۶	۲۲۴۸۸	۲۰۷۷۶	۲۰۷۸۶	خدابنده
۴۲۸۰	۴۱۶۰	۴۰۶۹	۴۰۸۱	خرمدره
۱۹۹۷۰	۱۹۹۵۵	۱۷۲۱۴	۱۷۲۲۸	زنجان
۸۱۲۶	۸۱۲۶	۷۱۹۸	۷۱۹۸	طارم
۶۴۶۹	۶۴۶۸	۶۲۷۲	۶۲۷۲	ماه نشان

شهرستان		بهره‌بردار غیرساکن		خانوار معمولی غیرساکن		شرکت رسمی / مؤسسه عمومی		
		سرشماری شده	فهرست شده	سرشماری شده	فهرست شده	سرشماری شده	فهرست شده	
۷۶۷۰	۷۶۵۷	۲۶۱	۲۶۱	زنجان
۱۵۸۱	۱۵۷۸	۸۰	۸۰	بهر
۲۸۹	۲۸۹	۳	۳	ایجرود
۱۶۹۸	۱۶۹۸	۱۴	۱۴	خدابنده
۱۸۵	۱۷۷	۱۴	۱۴	خرمدره
۲۶۳۴	۲۶۳۳	۱۰۸	۱۰۸	زنجان
۸۸۸	۸۸۸	۴۰	۴۰	طارم
۱۹۵	۱۹۴	۲	۲	ماه نشان

نتایج تفصیلی سرشماری عمومی کشاورزی ۱۳۸۲ - استان زنجان

۲- بهره‌برداری‌های کشاورزی برحسب نوع بهره‌بردار و شهرستان

شهرستان	جمع		خانوار معمولی ساکن	
	کل	بی زمین	کل	بی زمین
زنجان	۸۵۶۵۷	۱۱۲۵۶	۷۷۷۳۹	۱۱۱۹۱
بهر	۱۷۰۰۶	۱۷۵۹	۱۵۲۴۸	۱۷۴۹
ایجرود	۶۲۵۳	۷۶۲	۵۷۶۱	۷۶۱
خدابنده	۲۲۹۰۲	۳۸۱۴	۲۱۱۹۰	۳۸۱۴
خرمدره	۲۲۲۰	۲۶۷	۲۰۲۹	۲۵۹
زنجان	۲۰۲۳۹	۴۸۰۸	۱۷۶۹۸	۱۷۷۸
طارم	۸۲۰۴	۸۰۶	۷۳۷۴	۷۹۶
ماه‌نشان	۶۵۳۳	۹۳۹	۶۲۳۷	۹۳۶

شهرستان	بهره‌بردار غیرساکن		خانوار معمولی غیرساکن		شرکت رسمی / مؤسسه‌ی عمومی	
	کل	بی زمین	کل	بی زمین	کل	بی زمین
زنجان	۷۶۵۷	۴۸	-	-	۲۶۱	۱۷
بهر	۱۵۷۸	۴	-	-	۸۰	۶
ایجرود	۴۸۹	۱	-	-	۳	۱
خدابنده	۱۶۹۸	۲	-	-	۱۴	-
خرمدره	۱۷۷	۶	-	-	۱۴	۲
زنجان	۲۶۲۳	۲۴	-	-	۱۰۸	۶
طارم	۸۸۸	۸	-	-	۴۰	۲
ماه‌نشان	۱۹۴	۳	-	-	۲	-

۳ - بهره‌برداری‌های کشاورزی متعلق به اشخاص حقیقی برحسب نوع و سن بهره‌بردار

ختوار معمولی غیرساکن		بهره‌بردار غیرساکن		ختوار معمولی ساکن		جمع		سن بهره‌بردار
بی زمین	کل	بی زمین	کل	بی زمین	کل	بی زمین	کل	
.	.	۲۸	۷۶۵۷	۱۱۱۴۱	۷۷۷۳۹	۱۱۲۳۹	۸۵۳۹۶	جمع
.	.	.	۱	۱۶	۲۷	۱۶	۲۸	کمتر از ۱۵ ساله
.	.	.	۱۷	۸۸	۴۱۰	۸۸	۴۲۷	۱۵ - ۱۹ ساله
.	.	.	۹۰	۴۴۱	۲۰۷۰	۴۴۱	۲۱۶۰	۲۰ - ۲۴ ساله
.	.	۱	۲۶۸	۱۵۳۳	۵۹۶۴	۱۵۳۴	۶۲۳۲	۲۵ - ۲۹ ساله
.	.	۷	۴۹۶	۱۸۱۴	۸۲۰۰	۱۸۲۱	۸۶۹۶	۳۰ - ۳۴ ساله
.	.	۶	۶۸۸	۱۴۲۷	۷۳۶۰	۱۴۳۳	۸۰۴۸	۳۵ - ۳۹ ساله
.	.	۵	۸۷۵	۱۳۷۸	۹۷۱۲	۱۳۸۳	۱۰۵۸۷	۴۰ - ۴۴ ساله
.	.	۶	۱۰۶۰	۹۳۳	۸۴۰۲	۹۳۹	۹۴۶۲	۴۵ - ۴۹ ساله
.	.	۱۰	۱۰۸۲	۷۶۰	۷۸۳۱	۷۷۰	۸۹۱۴	۵۰ - ۵۴ ساله
.	.	۵	۷۷۸	۲۵۴	۵۱۷۷	۴۵۹	۵۹۵۵	۵۵ - ۵۹ ساله
.	.	۱	۸۷۷	۷۳۶	۷۷۳۰	۷۳۷	۸۶۰۷	۶۰ - ۶۴ ساله
.	.	۱	۵۷۶	۴۶۷	۵۱۵۵	۴۶۸	۵۷۳۱	۶۵ - ۶۹ ساله
.	.	۲	۴۹۴	۵۴۸	۵۲۳۶	۵۵۲	۵۷۳۰	۷۰ - ۷۴ ساله
.	.	۱	۱۹۴	۲۹۱	۲۳۴۳	۲۹۲	۲۵۳۶	۷۵ - ۷۹ ساله
.	.	۱	۱۶۱	۳۱۵	۲۱۲۲	۳۱۶	۲۲۸۳	۸۰ ساله و بیشتر

نتایج تفصیلی سرشماری عمومی کشاورزی ۱۳۸۲ - استان زنجان

۴- بهره‌برداری‌های کشاورزی متعلق به اشخاص حقیقی برحسب وضع سواد و مدرک تحصیلی بهره‌بردار و شهرستان

باسواد برحسب مدرک تحصیلی					بی سواد	شهرستان
فوق دیپلم و بالاتر غیر کشاورزی	فوق دیپلم و بالاتر کشاورزی	راهنمایی و متوسطه	ابتدایی و غیررسمی	جمع		
۱۰۸۱	۳۴۶	۸۷۸۱	۳۵۵۷۲	۳۵۷۸۰	۳۹۶۱۷	زنجان
۴۱۴	۱۱۳	۲۰۸۶	۷۵۸۹	۱۱۲۰۱	۵۷۲۵	بهر
۷	۶	۱۷۰	۲۵۹۲	۲۷۷۵	۳۲۷۵	ایجرود
۱۷۸	۵۵	۱۸۳۳	۱۰۱۶۳	۱۲۱۸۹	۱۰۶۹۹	خدابنده
۲۱۱	۴۳	۱۰۳۰	۱۷۲۷	۳۰۳۱	۱۱۷۵	خرمبره
۱۱۹	۷۶	۱۲۰۳	۸۳۸۸	۹۷۸۷	۱۰۵۴۵	زنجان
۱۶۸	۳۶	۱۰۷۱	۲۸۶۶	۳۱۲۱	۴۱۲۴	طارم
۲۴	۱۸	۳۸۷	۲۲۲۷	۲۶۵۶	۲۸۷۴	ماه‌نشان

۵- بهره‌برداری‌های کشاورزی متعلق به اشخاص حقیقی برحسب وضع سواد و مدرک تحصیلی بهره‌بردار و وسعت اراضی کشاورزی

پاسواد برحسب مدرک تحصیلی					بی سواد	وسعت اراضی کشاورزی
لوق دیپلم و بالاتر غیر کشاورزی	لوق دیپلم و بالاتر کشاورزی	راهنامه‌ای و متوسطه	ابتدایی و غیررسمی	جمع		
۱۰۸۱	۲۲۶	۱۷۸۱	۲۵۵۷۲	۲۵۷۸۰	۳۹۶۱۷	جمع
۱۰۴	۲۶	۱۲۱۲	۲۸۷۲	۶۱۷۶	۵۰۶۲	بدون زمین
۳۷۳	۱۰۱	۲۳۳۱	۵۶۳۲	۸۲۲۷	۶۳۱۲	جمع کمتر از ۱ هکتار
۲۷	۱۵	۳۶۲	۱۲۲۹	۱۶۵۲	۱۷۰۰	کمتر از ۰/۱ هکتار
۷۲	۱۴	۳۸۶	۸۹۴	۱۲۶۲	۱۰۰۴	۰/۱ تا کمتر از ۰/۱۲ هکتار
۱۲۰	۲۲	۸۲۰	۱۶۷۲	۲۶۶۴	۱۶۸۷	۰/۱۲ تا کمتر از ۰/۱۵ هکتار
۱۲۲	۲۰	۷۷۵	۱۸۲۷	۲۷۸۶	۱۹۲۲	۰/۱۵ تا کمتر از ۱ هکتار
۲۳۶	۱۲۱	۲۶۸۸	۹۱۵۲	۱۲۳۲۸	۱۰۴۴۰	جمع ۱ تا کمتر از ۵ هکتار
۱۸۹	۴۹	۱۱۲۶	۳۰۹۲	۲۴۶۶	۳۲۹۲	۱ تا کمتر از ۲ هکتار
۹۷	۴۱	۶۸۰	۲۴۱۴	۲۲۲۷	۲۸۱۱	۲ تا کمتر از ۲ هکتار
۵۲	۲۲	۵۰۴	۱۹۸۳	۲۵۶۱	۲۳۷۲	۳ تا کمتر از ۴ هکتار
۲۴	۱۰	۳۶۸	۱۶۶۲	۲۰۸۴	۱۹۶۵	۴ تا کمتر از ۵ هکتار
۱۶۳	۲۸	۱۸۹۲	۱۱۶۳۶	۱۳۷۲۹	۱۲۵۱۶	جمع ۵ تا کمتر از ۲۰ هکتار
۶۷	۱۹	۷۵۲	۳۷۷۴	۴۶۱۲	۴۵۷۱	۵ تا کمتر از ۷/۱۵ هکتار
۲۹	۱۳	۳۲۷	۲۲۲۱	۲۵۹۰	۲۶۲۲	۷/۱۵ تا کمتر از ۱۰ هکتار
۲۵	۸	۵۱۸	۳۶۰۷	۴۱۷۷	۴۱۶۹	۱۰ تا کمتر از ۱۵ هکتار
۲۳	۸	۲۹۵	۲۰۴۵	۲۳۷۱	۲۲۲۴	۱۵ تا کمتر از ۲۰ هکتار
۲۶	۲۵	۲۹۲	۲۳۹۲	۲۶۵۸	۲۳۳۷	جمع ۲۰ تا کمتر از ۵۰ هکتار
۱۳	۸	۱۹۴	۱۲۷۴	۱۵۸۹	۱۴۶۰	۲۰ تا کمتر از ۲۵ هکتار
۱۶	۶	۱۸۸	۱۲۷۳	۱۴۸۳	۱۲۹۴	۲۵ تا کمتر از ۳۵ هکتار
۱۷	۱۱	۱۱۲	۷۴۶	۸۸۶	۶۸۳	۳۵ تا کمتر از ۵۰ هکتار
۱۸	۱۶	۱۵۲	۱۲۶	۱۱۱۲	۷۶۹	جمع ۵۰ هکتار و بیشتر
۱۲	۱۱	۱۰۱	۶۵۳	۷۷۸	۵۷۵	۵۰ تا کمتر از ۱۰۰ هکتار
۵	۴	۲۸	۱۹۲	۲۴۰	۱۴۱	۱۰۰ تا کمتر از ۲۰۰ هکتار
۱	.	۱۱	۶۸	۸۰	۴۹	۲۰۰ تا کمتر از ۵۰۰ هکتار
.	۱	۲	۱۲	۱۵	۵	۵۰۰ تا کمتر از ۱۰۰۰ هکتار
.	۱۰۰۰ تا کمتر از ۲۰۰۰ هکتار
.	۲۰۰۰ هکتار و بیشتر

نتایج تفصیلی سرشماری عمومی کشاورزی ۱۳۸۲ - استان زنجان

۶- بهره‌برداری‌های کشاورزی متعلق به اشخاص حقیقی برحسب وضع سواد و مدرک تحصیلی و سن بهره‌بردار

بیسواد برحسب مدرک تحصیلی					جمع	بی سواد	سن بهره‌بردار
فوق دیپلم و بالاتر غیرکشاورزی	فوق دیپلم و بالاتر کشاورزی	راهنمایی و متوسطه	ابتدایی و غیررسمی	جمع			
۱-۸۱	۳۴۶	۸۷۸۱	۳۵۵۷۲	۳۵۷۸۰	۳۹۶۱۷	جمع	
.	.	۱۷	۱۲	۲۸	.	کمتر از ۱۵ ساله	
۲	۲	۲۲۷	۱۶۰	۳۹۲	۴۵	۱۵ - ۱۹ ساله	
۳۷	۲۴	۸۳۲	۱۱۱۱	۲۰۰۶	۱۵۲	۲۰ - ۲۴ ساله	
۱۴۱	۶۰	۱۸۳۵	۳۵۱۳	۵۶۲۸	۵۹۲	۲۵ - ۲۹ ساله	
۲۴۳	۷۵	۱۹۰۳	۵۰۸۷	۷۴۰۸	۱۳۸۸	۳۰ - ۳۴ ساله	
۱۷۱	۴۱	۱۲۹۳	۲۲۶۱	۵۹۵۶	۲۰۸۲	۳۵ - ۳۹ ساله	
۱۷۰	۶۱	۱۱۴۲	۵۲۸۴	۶۷۵۷	۲۸۲۰	۴۰ - ۴۴ ساله	
۱۱۳	۳۳	۶۲۰	۲۳۷۴	۵۱۲۹	۲۳۳۳	۴۵ - ۴۹ ساله	
۹۸	۲۵	۳۹۸	۲۳۷۲	۳۹۹۵	۴۹۱۱	۵۰ - ۵۴ ساله	
۲۰	۹	۱۷۸	۱۹۷۲	۲۱۸۹	۳۷۶۶	۵۵ - ۵۹ ساله	
۲۶	۱۰	۱۶۴	۲۴۸۰	۲۶۸۰	۵۹۲۷	۶۰ - ۶۴ ساله	
۱۷	۴	۸۶	۱۴۱۳	۱۵۲۰	۴۲۱۱	۶۵ - ۶۹ ساله	
۱۱	۱	۴۷	۱۱۵۷	۱۲۱۶	۲۵۱۴	۷۰ - ۷۴ ساله	
۳	۱	۳۱	۵۳۱	۵۵۶	۱۹۸۰	۷۵ - ۷۹ ساله	
۱	.	۱۶	۳۷۳	۳۸۹	۱۸۹۴	۸۰ ساله و بیشتر	

۷ - بهره‌برداری‌های کشاورزی متعلق به اشخاص حقیقی برحسب جنس بهره‌بردار، بستگی با سرپرست خانوار و شهرستان

شهرستان	جمع		سرپرست		همسر		فرزند		سایر اعضا	
	مرد	زن	مرد	زن	مرد	زن	مرد	زن	مرد	زن
زنجان	۱۴۰۱۶	۱۳۸۰	۸۳۳۰	۱۱۴۴	۳۰	۲۱۳	۶۲۳	۱۲	۳۲	۱۰
ابهر	۱۶۵۸۲	۲۲۲	۱۶۴۴۲	۲۹۲	۸	۲۸	۱۲۷	۳	۵	۱
ایجرود	۶۱۷۶	۷۲	۶۱۲۱	۶۷	۲	۷	۲۸	۰	۵	۰
خدابنده	۲۲۶۱۳	۲۷۵	۲۲۲۹۰	۲۱۳	۷	۵۹	۱۱۶	۳	۱	۱
خرمدره	۴۱۰۴	۱۰۲	۴۰۵۶	۶۴	۴	۳۷	۲۲	۰	۱	۲
زنجان	۲۰۱۰۲	۲۲۹	۱۹۸۷۳	۱۸۲	۶	۳۶	۲۲۱	۵	۱۲	۲
طارم	۸۰۴۲	۲۲۳	۸۰۱۱	۲۱۶	۱	۷	۲۵	۰	۵	۰
ماه‌نشان	۶۳۹۷	۱۳۴	۶۲۶۷	۱۱۰	۳	۲۰	۲۲	۲	۳	۱

فصل دوم

کاربری اراضی کشاورزی

نتایج تفصیلی سرشماری عمومی کشاورزی ۱۳۸۲ - استان زنجان

۳۷

۸ - بهره‌برداری‌های کشاورزی برحسب نوع فعالیت و شهرستان

شهرستان	زراعت	باغداری ^(۱)	تولید گلخانه‌ای	پرورش ماهیان	پرورش زنبورعسل	پرورش دام بزرگ	پرورش دام کوچک	پرورش کرم ابریشم
زنجان	۶۲۰۳۱	۵۴۸۷۴	۳۹	۵۰۳۰۶	۳۷۸۱	۳۲۹۵۲	۴۰۶۲۲	۵
بهر	۱۰۲۷۴	۱۲۷۱۲	۱۰	۷۲۳۶	۲۸۷	۵۲۶۰	۶۸۱۷	.
ایجرود	۴۹۲۱	۴۳۲۸	.	۳۷۷	۳۹۲۹	۲۸۱۲	۳۱۱۶	.
خدابنده	۱۷۳۹۵	۱۱۹۲۰	.	۱۵۲۲۹	۵۸۲	۱۵۲۹	۱۲۳۶۲	.
خرمدره	۲۸۴۶	۲۲۲۲	۲	۱۲۸۲	۱۱۵	۱۰۵۵	۱۱۲۹	.
زنجان	۱۵۸۶۵	۱۲۵۵۷	۱۷	۱۱۱۰۳	۹۹۶	۸۰۶۰	۱۰۲۶۶	.
طارم	۵۵۷۷	۵۹۵۸	۷	۴۹۱۴	۵۵۲	۳۴۵۲	۲۰۶۸	۵
ماه‌نشان	۴۹۵۲	۴۱۷۷	۱	۴۷۸۷	۶۷۱	۳۷۸۲	۲۷۶۲	.

(۱) بهره‌برداری‌هایی که باغ ندارند ولی درختان پراکنده دارند در اینجا، به عنوان بهره‌برداری دارای فعالیت باغداری به حساب آمده‌اند

۹ - تعداد و مساحت بهره‌برداری‌های با زمین برحسب شهرستان

(بهره‌برداری - هکتار)

شهرستان	کل		اراضی زراعی		باغ و قلمستان	
	تعداد	مساحت	تعداد	مساحت	تعداد	مساحت
زنجان	۷۴۴۰۲	۷۳۷۹۹۷	۶۱۴۳۹	۷۰۵۲۸۵	۴۹۱۳۳	۳۳۷۱۲
بهر	۱۵۲۴۷	۱۱۸۷۶۹	۱۰۴۲۸	۱۰۸۵۷۲	۱۱۷۲۱	۱۰۱۹۷
ایجرود	۵۴۹۰	۷۰۸۲۹	۴۸۹۵	۶۹۹۹۲	۴۱۳۲	۸۲۵
خدابنده	۱۹۰۸۸	۳۷۱۴۸۵	۱۷۳۹۰	۲۶۷۹۲۷	۱۰۷۸۱	۳۵۵۷
خرمدره	۳۸۵۲	۱۵۶۲۸	۲۸۲۹	۱۳۷۱۰	۴۱۱۹	۲۹۱۸
زنجان	۱۷۶۳۲	۱۱۲۶۷۷	۱۵۶۲۲	۱۸۶۶۲۳	۱۰۴۶۵	۶۰۵۲
طارم	۷۴۹۹	۲۰۹۳۷	۵۳۵۱	۱۳۳۲۷	۵۲۸۳	۷۵۹۰
ماه‌نشان	۵۵۹۴	۴۷۶۷۲	۴۹۱۲	۴۶۱۱۱	۳۳۲۱	۱۵۶۲

نتایج تفصیلی سرشماری عمومی کشاورزی ۱۳۸۲ - استان زنجان

۱۰- تعداد و مساحت بهره‌برداری‌های با زمین برحسب وسعت اراضی کشاورزی (بهره‌برداری - هکت)

باغ و قلمستان		اراضی زراعی		کل		وسعت اراضی کشاورزی
مساحت	تعداد	مساحت	تعداد	مساحت	تعداد	
						جمع
۳۲۷۱۲	۴۹۱۳۳	۷۰۵۲۸۵	۶۱۴۳۹	۷۲۷۹۹۷	۷۴۴۰۲	جمع کمتر از ۱ هکتار
۲۹۴۵	۱۲۴۹۳	۱۸۱۰	۲۶۰۸	۴۷۵۵	۱۲۸۲۳	کمتر از ۰/۱ هکتار
۱۲۵	۲۱۹۱	۱۲	۲۹۷	۱۹۷	۲۲۸۴	۰/۱ تا کمتر از ۰/۲ هکتار
۲۷۲	۲۱۹۷	۲۸	۲۵۲	۳۱۳	۲۳۸۱	۰/۲ تا کمتر از ۰/۵ هکتار
۱۰۰۱	۲۷۱۳	۳۳۳	۱۲۸۷	۱۳۳۴	۲۳۴۹	۰/۵ تا کمتر از ۱ هکتار
۱۵۳۴	۲۳۹۲	۱۲۲۴	۲۴۷۱	۲۹۶۱	۴۷۲۹	جمع ۱ تا کمتر از ۵ هکتار
۱۰۳۳۸	۱۲۱۰۶	۳۴۹۸۱	۲۰۳۴۰	۵۷۲۱۹	۳۲۸۲۷	۱ تا کمتر از ۲ هکتار
۲۲۴۴	۲۹۹۶	۴۷۷۹	۶۰۵۴	۱۰۰۲۵	۷۷۸۴	۲ تا کمتر از ۳ هکتار
۲۷۰۸	۲۶۹۰	۱۱۰۷۵	۵۵۱۴	۱۳۷۸۳	۶۰۵۵	۳ تا کمتر از ۴ هکتار
۲۳۸۸	۲۹۹۷	۱۳۷۳۲	۴۷۱۴	۱۶۱۲۱	۲۹۴۰	۴ تا کمتر از ۵ هکتار
۱۸۹۴	۲۴۲۳	۱۵۳۹۵	۳۹۷۳	۱۷۲۹۱	۴۰۵۷	جمع ۵ تا کمتر از ۲۰ هکتار
۱۳۳۱۴	۱۴۸۲۰	۲۴۱۹۸۴	۲۷۲۵۲	۲۷۴۲۹۸	۲۷۲۸۴	۵ تا کمتر از ۷/۵ هکتار
۳۹۵۳	۵۹۹۴	۵۱۱۱۲	۹۱۲۰	۵۵۰۴۵	۹۱۹۵	۷/۵ تا کمتر از ۱۰ هکتار
۲۲۰۲	۲۳۳۸	۴۲۰۸۳	۵۱۹۳	۲۴۴۸۴	۵۲۱۸	۱۰ تا کمتر از ۱۵ هکتار
۳۴۴۴	۵۰۷۲	۹۴۲۱۴	۸۳۳۴	۹۷۸۸۸	۸۲۵۴	۱۵ تا کمتر از ۲۰ هکتار
۲۲۹۵	۲۹۳۴	۷۳۵۴۴	۴۴۰۴	۷۴۸۵۹	۴۴۱۴	جمع ۲۰ تا کمتر از ۵۰ هکتار
۴۵۲۷	۴۴۴۴	۲۰۴۷۴۸	۷۳۰۲	۲۱۱۲۹۵	۷۲۲۰	۲۰ تا کمتر از ۲۵ هکتار
۱۶۷۳	۱۸۴۹	۴۴۰۲۷	۳۰۴۳	۴۵۷۲۰	۳۰۵۲	۲۵ تا کمتر از ۳۵ هکتار
۱۴۳۵	۱۷۹۷	۷۹۷۸۳	۲۷۸۲	۸۱۴۱۸	۲۷۸۵	۳۵ تا کمتر از ۵۰ هکتار
۱۲۱۹	۹۸۰	۴۲۹۲۸	۱۵۸۰	۴۴۱۵۷	۱۵۸۲	جمع ۵۰ هکتار و بیشتر
۲۴۸۸	۱۰۴۷	۱۸۷۷۳۳	۱۴۱۳	۱۹۰۳۳۱	۱۴۱۴	۵۰ تا کمتر از ۱۰۰ هکتار
۱۲۷۰	۷۷۴	۸۷۰۵۸	۱۳۴۱	۸۸۳۲۸	۱۳۴۴	۱۰۰ تا کمتر از ۲۰۰ هکتار
۴۱۵	۲۰۰	۴۸۷۲۹	۳۹۰	۴۹۱۴۴	۳۹۰	۲۰۰ تا کمتر از ۵۰۰ هکتار
۸۰۷	۴۴	۲۸۱۳۲	۱۴۰	۳۸۹۲۹	۱۴۰	۵۰۰ تا کمتر از ۱۰۰۰ هکتار
۱۹۷	۴	۱۲۸۲۴	۲۲	۱۴۰۲۰	۲۲	۱۰۰۰ تا کمتر از ۲۰۰۰ هکتار
.	۲۰۰۰ هکتار و بیشتر

نتایج تفصیلی سرشماری عمومی کشاورزی ۱۳۸۲ - استان زنجان

۳۹

۱۱ - تعداد و مساحت بهره‌برداری‌های یا زمین برحسب سن بهره‌بردار

(بهره‌برداری - هکتار)

باغ و گلستان		اراضی زراعی		کل		سن بهره‌بردار
مساحت	تعداد	مساحت	تعداد	مساحت	تعداد	
۲۱۰۷۷	۲۸۹۲۶	۶۹۸۸۰۸	۶۱۲۱۲	۷۲۹۸۸۶	۷۴۱۵۸	جمع
۲	۷	۴۵	۱۰	۴۸	۱۳	کمتر از ۱۵ ساله
۸۲	۲۰۲	۱۸۹۲	۲۶۲	۱۹۷۶	۲۲۹	۱۵ - ۱۹ ساله
۲۶۶	۹۶۱	۱۲۶۹۲	۱۶۶۲	۱۲۱۵۹	۱۷۱۹	۲۰ - ۲۴ ساله
۱۲۲۲	۲۲۰۰	۲۲۰۱۰	۲۹۶۶	۳۵۲۲۲	۴۶۹۸	۲۵ - ۲۹ ساله
۲۰۲۷	۳۷۵۰	۵۱۹۲۳	۵۶۶۸	۵۳۹۷۰	۶۸۷۶	۳۰ - ۳۴ ساله
۲۱۲۰	۳۹۰۲	۵۶۲۹۲	۵۴۱۰	۵۸۴۲۲	۶۶۱۴	۳۵ - ۳۹ ساله
۲۵۵۲	۵۹۶۵	۸۹۲۳۶	۷۵۸۵	۹۲۷۸۸	۹۲۰۴	۴۰ - ۴۴ ساله
۳۷۵۶	۵۶۶۱	۸۸۷۴۶	۷۰۹۹	۹۲۵۰۱	۸۵۳۲	۴۵ - ۴۹ ساله
۲۸۲۵	۵۵۹۵	۸۵۷۷۶	۶۸۲۲	۸۹۶۲۱	۸۱۲۲	۵۰ - ۵۴ ساله
۲۹۸۲	۲۸۷۵	۵۹۷۴۱	۴۶۲۵	۶۲۷۲۵	۵۴۹۶	۵۵ - ۵۹ ساله
۲۵۷۸	۵۵۸۲	۸۲۸۵۶	۶۶۲۲	۸۶۴۲۴	۷۸۷۰	۶۰ - ۶۴ ساله
۲۴۹۱	۲۸۷۹	۵۰۹۶۷	۲۲۰۶	۵۳۵۷۸	۵۲۴۲	۶۵ - ۶۹ ساله
۲۷۱۵	۲۸۷۲	۲۶۲۷۱	۲۱۵۰	۲۹۱۸۷	۵۱۷۸	۷۰ - ۷۴ ساله
۱۱۲۵	۱۷۲۶	۲۰۶۶۰	۱۷۷۴	۲۱۷۹۵	۲۲۴۴	۷۵ - ۷۹ ساله
۹۲۰	۱۵۲۴	۱۶۲۹۶	۱۲۲۹	۱۷۴۲۶	۱۹۶۸	۸۰ ساله و بیشتر

نتایج تفصیلی سرشماری عمومی کشاورزی ۱۳۸۲ - استان زنجان

۱۲- تعداد و مساحت بهره‌برداری‌های با زمین آبی برحسب شهرستان

(بهره‌برداری - هکتار)

شهرستان	کل		اراضی زراعی آبی		باغ و قلمستان آبی	
	تعداد	مساحت	تعداد	مساحت	تعداد	مساحت
زنجان	۶۲۲۰۳	۱۵۵۱۹۲	۴۵۲۴۳	۱۲۳۹۶۵	۲۷۸۵۷	۳۳۲۲۹
ابهر	۱۲۲۸۰	۳۹۵۵۵	۸۹۱۰	۲۹۹۲۰	۱۱۶۷۳	۱۰۱۳۵
ایجرود	۲۷۳۲	۶۷۰۹	۳۲۲۰	۵۹۹۹	۲۸۷۳	۷۶۰
خدابنده	۱۲۲۸۰	۳۰۱۱۲	۱۰۵۷۵	۲۶۸۱۹	۹۹۲۶	۲۳۹۲
خرمدره	۳۷۶۳	۸۳۷۶	۲۵۹۸	۵۵۱۲	۳۰۹۵	۲۸۶۲
زنجان	۱۲۷۹۲	۲۹۳۷۵	۱۱۳۸۷	۳۳۳۴۶	۱۰۳۷۹	۶۰۲۹
طارم	۷۳۳۱	۱۸۷۰۲	۹۹۳۷	۱۱۱۱۲	۵۶۸۰	۷۵۸۹
ماه‌نشان	۵۱۲۴	۱۲۲۶۵	۹۱۲۵	۱۰۸۰۳	۳۴۳۱	۱۵۶۱

۱۳- تعداد و مساحت بهره‌برداری‌های با زمین دیم برحسب شهرستان

(بهره‌برداری - هکتار)

شهرستان	کل		اراضی زراعی دیم		باغ و قلمستان دیم	
	تعداد	مساحت	تعداد	مساحت	تعداد	مساحت
زنجان	۲۵۱۷۳	۵۸۲۸۰۳	۲۲۸۰۳	۵۸۲۳۲۰	۱۸۲۵	۴۸۳
ابهر	۶۷۴۰	۷۹۲۱۲	۶۷۲۰	۷۹۱۵۲	۱۰۰	۶۲
ایجرود	۲۵۱۵	۶۹۱۲۰	۲۲۲۵	۶۲۰۲۵	۳۵۵	۷۵
خدابنده	۱۶۰۶۲	۲۶۱۳۷۲	۱۵۸۹۲	۲۶۱۱۰۸	۱۱۳۵	۲۶۵
خرمدره	۹۲۹	۷۲۵۹	۹۰۹	۷۱۹۶	۸۵	۵۶
زنجان	۱۲۵۶۲	۱۵۳۳۰۱	۱۲۵۰۷	۱۵۳۲۷۷	۱۶۰	۲۴
طارم	۱۰۰۲	۲۲۳۵	۱۰۰۰	۲۲۴۵	۳	//
ماه‌نشان	۲۳۳۹	۲۵۳۰۹	۲۳۳۶	۲۵۳۰۸	۷	۱

۱۴ - تعداد و مساحت بهره‌برداری‌های دارای اراضی زراعی برحسب شهرستان (بهره‌برداری - هکتار)

ایش		زیرکشت		کل		شهرستان
مساحت	تعداد	مساحت	تعداد	مساحت	تعداد	
۲۸۰۵۲۵	۲۸۱۲۲	۲۲۲۷۵۱	۵۹۱۴۰	۷۰۵۲۸۵	۶۱۴۳۹	زنجان
۲۸۱۲۱	۵۸۰۸	۷۰۲۳۹	۹۸۲۱	۱۰۸۵۷۲	۱۰۲۳۸	ابهر
۲۱۲۰۹	۲۰۲۲	۲۸۵۸۵	۲۷۹۱	۲۹۹۹۴	۴۸۹۵	ایجرود
۱۱۲۵۰۰	۱۲۲۸۱	۱۵۵۴۲۲	۱۶۹۹۲	۲۲۷۹۲۲	۱۷۲۹۰	خدابنده
۲۹۳۱	۸۲۲	۸۷۷۹	۲۷۲۲	۱۲۷۱۰	۲۸۲۹	خرمدره
۷۲۳۱۰	۹۷۸۲	۱۱۲۳۲۲	۱۵۱۲۸	۱۸۶۶۲۲	۱۵۶۲۲	زنجان
۲۰۱۷	۱۴۵۱	۱۰۲۳۱	۲۹۲۲	۱۲۳۴۷	۵۳۵۱	طارم
۱۸۲۲۷	۲۲۲۸	۲۷۸۸۲	۲۷۶۰	۲۸۶۱۱	۲۹۱۲	ماه‌نشان

نتایج تفصیلی سرشماری عمومی کشاورزی ۱۳۸۲ - استان [

۱۵ - تعداد و مساحت بهر مبرداری های دارای اراضی زراعی بر حسب وسعت اراضی کشاورزی (بهر مبرداری - هکتار)

ایش		زیر کشت		کل		وسعت اراضی کشاورزی
مساحت	تعداد	مساحت	تعداد	مساحت	تعداد	
						جمع
۲۸۰۵۳۵	۲۸۱۲۷	۲۲۴۷۵۱	۵۹۱۴۰	۷۰۵۲۸۵	۶۱۴۲۹	جمع کمتر از ۱ هکتار
۱۵۹	۵۵۲	۱۶۵۱	۲۳۰۲	۱۸۱۰	۲۶۰۸	کمتر از ۱۱ - هکتار
۲	۲۵	۶۰	۲۶۲	۱۲	۲۹۷	۱۱ تا کمتر از ۱۲ هکتار
۴	۵۲	۲۴	۲۲۶	۲۸	۳۵۲	۱۲ تا کمتر از ۱۵ هکتار
۲۸	۱۳۶	۲۰۵	۱۲۰۰	۲۳۲	۱۲۸۷	۱۵ تا کمتر از ۱ هکتار
۱۲۵	۳۲۰	۱۳۰۱	۲۵۱۵	۱۲۲۶	۲۶۷۱	جمع ۱ تا کمتر از ۵ هکتار
۱۰۵۱۴	۷۲۳۱	۲۶۶۶۷	۱۹۰۲۷	۲۶۹۸۱	۲۰۲۶۰	۱ تا کمتر از ۳ هکتار
۸۵۵	۱۱۵۹	۵۹۲۶	۵۶۵۷	۶۷۷۹	۶۰۵۶	۳ تا کمتر از ۳ هکتار
۲۰۹۰	۱۸۲۲	۸۹۸۵	۵۱۶۰	۱۱۰۷۵	۵۵۱۶	۳ تا کمتر از ۴ هکتار
۲۳۵۶	۲۱۶۲	۱۰۳۷۹	۲۲۲۰	۱۳۷۲۲	۴۷۱۶	۴ تا کمتر از ۵ هکتار
۲۲۱۶	۲۱۸۸	۱۱۱۷۹	۳۷۹۰	۱۵۲۹۵	۳۹۷۲	جمع ۵ تا کمتر از ۲۰ هکتار
۹۹۷۲۳	۲۱۷۱۲	۱۶۲۲۳۱	۲۶۵۸۲	۲۶۱۹۸۲	۲۲۲۵۲	۵ تا کمتر از ۷/۵ هکتار
۱۶۹۷۸	۶۲۰۷	۳۹۱۳۶	۸۸۰۷	۵۱۱۱۲	۹۱۲۰	۷/۵ تا کمتر از ۱۰ هکتار
۱۶۷۸۱	۲۰۹۳	۲۷۲۰۲	۵۰۶۸	۴۱۰۸۳	۵۱۹۲	۱۰ تا کمتر از ۱۵ هکتار
۳۷۴۲۷	۷۱۸۷	۵۶۷۹۷	۸۱۶۸	۹۹۲۱۶	۸۳۳۶	۱۵ تا کمتر از ۲۰ هکتار
۳۰۵۵۷	۴۱۲۶	۲۲۰۰۸	۴۵۲۱	۷۲۵۶۲	۴۶۰۶	جمع ۲۰ تا کمتر از ۵۰ هکتار
۸۹۹۹۶	۶۸۳۵	۱۱۶۷۷۲	۷۳۲۶	۲۰۶۷۶۸	۷۲۰۲	۲۰ تا کمتر از ۲۵ هکتار
۲۸۰۸۱	۲۸۱۰	۲۵۹۶۶	۳۰۱۰	۶۴۰۴۷	۲۰۴۲	۲۵ تا کمتر از ۳۵ هکتار
۳۴۲۳۷	۲۵۴۷	۲۵۲۴۶	۲۷۴۸	۷۹۷۸۲	۲۷۸۲	۳۵ تا کمتر از ۵۰ هکتار
۲۷۵۷۹	۱۲۷۹	۲۵۲۵۹	۱۵۶۸	۶۲۹۳۸	۱۵۸۰	جمع ۵۰ هکتار و بیشتر
۱۰۱۲۲	۱۶۹۶	۱۰۷۶۲۱	۱۸۹۱	۱۸۷۷۴۳	۱۹۱۲	۵۰ تا کمتر از ۱۰۰ هکتار
۳۷۹۹۲	۱۲۱۴	۴۹۰۶۶	۱۳۴۸	۸۷۰۵۸	۱۳۶۱	۱۰۰ تا کمتر از ۲۰۰ هکتار
۲۰۲۹۹	۳۴۰	۲۸۲۲۰	۲۸۴	۴۸۷۲۹	۳۹۰	۲۰۰ تا کمتر از ۵۰۰ هکتار
۱۶۷۶۵	۱۲۶	۲۱۳۶۷	۱۲۹	۳۸۱۳۲	۱۴۰	۵۰۰ تا کمتر از ۱۰۰۰ هکتار
۴۹۶۶	۱۶	۸۸۵۸	۲۰	۱۳۸۲۶	۲۲	۱۰۰۰ تا کمتر از ۲۰۰۰ هکتار
.	۲۰۰۰ هکتار و بیشتر

۱۶- تعداد و مساحت بهره‌برداري‌های دارای اراضي زراعي برحسب وسعت اراضي زراعي (بهره‌برداري - هکتار)

آبی		زیرکشت		کل		وسعت اراضي زراعي
مساحت	تعداد	مساحت	تعداد	مساحت	تعداد	
				۷۰۵۲۸۵	۶۱۴۳۹	جمع
۱۸۰۵۳۵	۳۸۱۳۷	۲۲۳۷۵۱	۵۱۱۴۰	۲۳۸۲	۵۸۳۳	جمع کمتر از ۱ هکتار
۲۴۰	۷۳۱	۲۳۳۲	۵۲۱۶	۲۳	۵۱۴	کمتر از ۰/۱ هکتار
۳	۹۸	۲۰	۲۵۸	۶۸	۵۳۲	۰/۱ تا کمتر از ۰/۲ هکتار
۷	۷۰	۶۱	۲۹۴	۵۲۴	۱۷۱۰	۰/۲ تا کمتر از ۰/۵ هکتار
۵۲	۲۱۲	۴۷۲	۱۵۸۲	۱۸۶۷	۳۰۷۷	۰/۵ تا کمتر از ۱ هکتار
۱۷۸	۴۰۱	۱۶۸۹	۲۸۸۲	۵۰۶۳۹	۲۰۳۸۱	جمع ۱ تا کمتر از ۵ هکتار
۱۱۳۸۰	۷۶۸۷	۳۹۱۵۲	۱۹۰۹۰	۸۰۸۶	۶۴۵۷	۱ تا کمتر از ۲ هکتار
۱۰۷۹	۱۳۳۵	۷۰۰۷	۹۰۱۱	۱۲۳۴۱	۵۵۷۲	۲ تا کمتر از ۳ هکتار
۲۳۲۰	۱۹۷۷	۹۹۲۱	۵۳۳۱	۱۴۳۳۲	۴۴۷۳	۳ تا کمتر از ۴ هکتار
۳۵۲۱	۲۱۶۲	۱۰۸۰۱	۲۲۲۰	۱۵۸۷۹	۳۷۷۹	۴ تا کمتر از ۵ هکتار
۲۳۵۰	۲۲۰۲	۱۱۳۳۰	۲۶۲۷	۲۶۱۱۰۲	۲۶۲۱۷	جمع ۵ تا کمتر از ۲۰ هکتار
۱۰۰۱۴۶	۲۱۳۳۳	۱۶۰۹۵۶	۲۵۶۱۶	۵۲۰۹۶	۸۷۸۶	۵ تا کمتر از ۷/۵ هکتار
۱۷۵۹۲	۶۲۰۲	۳۳۵۰۲	۸۴۹۵	۴۱۲۸۹	۴۸۶۹	۷/۵ تا کمتر از ۱۰ هکتار
۱۴۵۳۲	۳۱۴۰	۲۶۷۵۷	۲۷۸۲	۹۴۶۰۰	۸۱۴۰	۱۰ تا کمتر از ۱۵ هکتار
۳۷۸۱۳	۷۱۰۶	۵۶۷۸۷	۷۹۷۵	۷۳۱۱۷	۴۴۲۲	۱۵ تا کمتر از ۲۰ هکتار
۲۰۲۰۷	۲۹۹۳	۲۳۹۱۰	۲۳۴۲	۲۰۴۵۷۸	۷۲۲۲	جمع ۲۰ تا کمتر از ۵۰ هکتار
۸۸۲۹۵	۶۶۸۲	۱۱۵۵۸۳	۷۱۵۶	۶۲۸۶۰	۲۹۴۲	۲۰ تا کمتر از ۲۵ هکتار
۲۷۶۲۴	۲۷۲۹	۳۵۲۳۶	۲۹۱۵	۸۰۰۱۴	۲۷۵۲	۲۵ تا کمتر از ۳۵ هکتار
۲۴۲۰۱	۲۵۲۲	۴۵۶۱۲	۲۷۲۴	۶۱۷۰۴	۱۵۲۸	۳۵ تا کمتر از ۵۰ هکتار
۲۶۹۷۰	۱۳۳۳	۳۳۷۳۲	۱۵۱۷	۱۸۶۲۸۳	۱۸۸۳	جمع ۵۰ هکتار و بیشتر
۷۱۶۷۳	۱۶۷۳	۱۰۶۸۱۱	۱۸۶۲	۸۶۳۹۱	۱۳۳۱	۵۰ تا کمتر از ۱۰۰ هکتار
۳۷۷۵۱	۱۱۱۷	۴۸۶۴۰	۱۳۳۶	۲۸۲۸۷	۳۸۷	۱۰۰ تا کمتر از ۲۰۰ هکتار
۲۰۳۷۲	۳۳۷	۲۸۱۱۳	۳۸۱	۲۸۱۷۲	۱۳۷	۲۰۰ تا کمتر از ۵۰۰ هکتار
۱۶۵۸۳	۱۲۳	۲۱۵۹۰	۱۳۶	۱۳۳۳۲	۲۱	۵۰۰ تا کمتر از ۱۰۰۰ هکتار
۴۹۶۶	۱۶	۸۴۶۸	۱۹			۱۰۰۰ تا کمتر از ۲۰۰۰ هکتار
.	۲۰۰۰ هکتار و بیشتر

۴۳/۲۵

نتایج تفصیلی سرشماری عمومی کشاورزی ۱۳۸۲ - استان زنجان

۱۷- تعداد و مساحت بهره‌برداری‌های دارای اراضی زراعی برحسب سن بهره‌بردار (بهره‌برداری - هکتار)

ایش		زیرکشت		کل		سن بهره‌بردار
مساحت	تعداد	مساحت	تعداد	مساحت	تعداد	
۲۷۸-۷۲	۲۸-۶۷	۴۲-۷۳۴	۵۹-۲۹	۶۹۸۸۰-۸	۶۱۳۱۶	جمع
۶	۳	۳۹	۱۰	۴۵	۶۰	کمتر از ۱۵ ساله
۷۲۲	۱۵۰	۱۱۷۰	۲۵۲	۱۸۹۲	۲۶۲	۱۵-۱۹ ساله
۵۰۱۱	۸۴۰	۸۶۸۳	۱۲۰۸	۱۳۶۹۲	۱۴۶۲	۲۰-۲۴ ساله
۱۲۵۷۱	۲۰۸۲	۲۱۴۴۰	۳۸۲۷	۳۴۰۱۰	۳۹۶۶	۲۵-۲۹ ساله
۱۹۱۲۹	۲۹۸۱	۲۲۷۹۲	۵۴۴۳	۵۱۹۲۳	۵۶۶۸	۳۰-۳۴ ساله
۲۱۲۲۰	۳۰۳۸	۲۴۹۵۲	۵۲۰۲	۵۶۲۹۲	۵۴۱۰	۳۵-۳۹ ساله
۳۴۹۹۰	۴۶۸۵	۵۴۴۴۶	۷۳۲۲	۸۹۲۳۶	۷۵۸۵	۴۰-۴۴ ساله
۳۵۲۰۲	۴۵۲۱	۵۳۵۴۱	۶۸۵۲	۸۸۷۴۶	۷۰۹۹	۴۵-۴۹ ساله
۳۴۴۲۸	۴۴۴۶	۵۱۳۴۸	۶۵۸۷	۸۵۷۷۶	۶۸۲۲	۵۰-۵۴ ساله
۲۲۸۰۵	۳۰۱۹	۳۶۹۳۶	۴۴۶۱	۵۹۷۲۱	۴۴۲۵	۵۵-۵۹ ساله
۳۴۴۲۲	۴۴۷۲	۴۸۶۱۳	۶۲۸۸	۸۲۸۵۶	۶۶۲۲	۶۰-۶۴ ساله
۲۱۲۲۲	۲۹۲۶	۲۹۶۳۶	۲۲۵۶	۵۰۹۶۷	۲۴۰۶	۶۵-۶۹ ساله
۲۰۱۹۵	۲۷۶۴	۲۶۲۷۶	۳۹۶۸	۴۶۴۷۱	۴۱۵۰	۷۰-۷۴ ساله
۸۵۹۸	۱۱۶۷	۱۲۰۶۲	۱۶۸۲	۲۰۶۶۰	۱۷۷۴	۷۵-۷۹ ساله
۷۵۰۰	۹۵۹	۸۹۹۷	۱۲۴۷	۱۶۲۹۶	۱۴۲۹	۸۰ ساله و بیشتر

نتایج تفصیلی سرشماری عمومی کشاورزی ۱۳۸۲ - استان زنجان

۳۵

۱۸ - تعداد و مساحت بهره‌برداری‌های دارای اراضی زراعی آبی برحسب شهرستان

(بهره‌برداری - هکتار)

شهرستان	کل		زهرکشت		آبی	
	تعداد	مساحت	تعداد	مساحت	تعداد	مساحت
زنجان	۴۵۴۴	۱۲۲۹۶۵	۴۳۳۶۸	۹۵۲۵۶	۱۱۸۵۹	۲۷۵۰۹
ابهر	۸۴۱۰	۲۹۲۲۰	۷۹۲۲	۲۳۵۰۰	۲۳۷۶	۵۹۲۰
ایجرود	۳۴۲۰	۵۹۲۹	۳۳۶۱	۵۰۹۰	۶۲۲	۸۵۹
خدابنده	۱۰۵۷۵	۲۶۸۱۹	۱۰۱۶۵	۱۹۲۶۸	۲۲۲۵	۷۵۵۱
خرمدره	۲۵۹۸	۵۵۱۴	۲۶۸۲	۴۷۸۸	۲۲۱	۷۲۶
زنجان	۱۱۳۸۷	۲۳۳۲۶	۱۰۸۸۰	۲۵۰۳۸	۴۱۰۰	۸۳۱۹
طارم	۴۹۳۷	۱۱۱۱۲	۴۴۴۵	۹۵۶۴	۸۶۴	۱۵۴۸
ماه‌نشان	۴۱۲۵	۱۰۸۰۳	۴۹۱۱	۸۲۱۷	۱۰۵۲	۲۵۸۶

۱۷- تعداد و مساحت بهره‌برداری‌های دارای اراضی زراعی برحسب سن بهره‌بردار (بهره‌برداری - هکتار)

آبی		زیرکشت		کل		سن بهره‌بردار
مساحت	تعداد	مساحت	تعداد	مساحت	تعداد	
۲۷۸۰۷۴	۳۸۰۶۷	۲۲۰۷۳۲	۵۹۰۲۹	۶۹۸۸۰۸	۶۱۳۲۴	جمع
۶	۲	۳۹	۱۰	۴۵	۱۰	کمتر از ۱۵ ساله
۷۲۲	۱۵۰	۱۱۷۰	۲۵۲	۱۸۹۲	۲۶۲	۱۵-۱۹ ساله
۵۰۱۱	۸۴۰	۸۶۸۳	۱۴۰۸	۱۳۶۹۴	۱۲۶۲	۲۰-۲۴ ساله
۱۲۵۷۱	۲۰۸۲	۲۱۴۴۰	۳۸۲۷	۳۴۰۱۰	۲۹۶۶	۲۵-۲۹ ساله
۱۹۱۲۹	۲۹۸۱	۲۲۷۹۲	۵۴۴۲	۵۱۹۲۳	۵۶۶۸	۳۰-۳۴ ساله
۲۱۳۴۰	۳۰۳۸	۳۶۱۵۲	۵۲۰۲	۵۶۲۹۲	۵۴۱۰	۳۵-۳۹ ساله
۲۴۹۹۰	۲۶۸۵	۵۲۲۴۶	۷۳۲۲	۸۹۲۳۶	۷۵۸۵	۴۰-۴۴ ساله
۲۵۲۰۴	۲۵۴۱	۵۲۵۴۱	۶۸۵۱	۸۸۷۲۶	۷۰۹۹	۴۵-۴۹ ساله
۲۴۴۳۸	۴۴۲۶	۵۱۳۴۸	۶۵۸۷	۸۵۷۷۶	۶۸۲۳	۵۰-۵۴ ساله
۲۲۸۰۵	۳۰۱۹	۳۶۹۲۶	۴۴۶۱	۵۹۷۴۱	۴۶۲۵	۵۵-۵۹ ساله
۲۴۲۲۲	۴۴۷۲	۴۸۶۱۴	۶۳۸۸	۸۲۸۵۶	۶۶۲۲	۶۰-۶۴ ساله
۲۱۳۲۲	۲۹۲۶	۲۹۶۲۶	۴۲۵۶	۵۰۹۶۷	۴۴۰۶	۶۵-۶۹ ساله
۲۰۱۹۵	۲۷۶۴	۲۶۲۷۶	۳۹۶۸	۴۶۴۷۱	۴۱۵۰	۷۰-۷۴ ساله
۸۵۹۸	۱۱۶۷	۱۲۰۴۲	۱۶۸۲	۲۰۶۶۰	۱۷۷۴	۷۵-۷۹ ساله
۷۵۰۰	۹۵۹	۸۹۹۷	۱۳۲۷	۱۶۴۹۶	۱۴۲۹	۸۰ ساله و بیشتر

نتایج تفصیلی سرشماری عمومی کشاورزی ۱۳۸۲ - استان زنجان

۴۵

۱۸ - تعداد و مساحت بهره‌برداری‌های دارای اراضی زراعی آبی برحسب شهرستان (بهره‌برداری - هکتار)

شهرستان	کل		زیرکشت		آبش	
	تعداد	مساحت	تعداد	مساحت	تعداد	مساحت
زنجان	۲۵۴۵۳	۱۲۲۹۶۵	۲۳۳۶۸	۹۵۲۵۶	۱۱۸۵۹	۲۷۵۰۹
ابهر	۸۴۹۰	۲۹۲۲۰	۷۹۲۲	۲۳۵۰۰	۲۳۷۶	۵۹۲۰
ایجرود	۳۴۲۰	۵۹۲۹	۳۳۶۹	۵۰۹۰	۶۲۲	۸۵۹
خداینده	۱۰۵۷۵	۳۶۸۱۹	۱۰۱۶۵	۱۹۲۶۸	۲۴۲۵	۷۵۵۹
خرمدره	۲۵۹۸	۵۵۱۴	۲۲۸۲	۳۷۸۸	۲۲۹	۷۳۶
زنجان	۱۱۳۸۷	۳۳۳۲۶	۱۰۸۸۰	۲۵۰۲۸	۳۱۰۰	۸۳۹۹
طارم	۴۹۳۷	۱۱۱۱۲	۴۶۲۵	۹۵۶۴	۸۴۲	۱۵۲۸
ماه‌نشان	۴۹۲۵	۱۰۸۰۳	۳۹۱۱	۸۲۱۷	۱۰۵۲	۲۵۸۶

نتایج تفصیلی سرشماری عمومی کشاورزی ۱۳۸۲ - استان زنجان

۱۹- تعداد و مساحت اراضی زراعی بهره‌برداری‌ها به تفکیک آبی و دیم برحسب شهرستان (بهره‌برداری - هکتار)

شهرستان	جمع		فقط آبی	
	تعداد	مساحت	تعداد	مساحت
زنجان	۶۱۲۲۹	۷-۵۲۸۵	۱۶۶۳۸	۲۲۴۵۹
بهر	۱۰۲۲۸	۱۰۸۵۷۲	۳۷۱۸	۱۱۱۹۶
ایجرود	۲۸۹۵	۶۹۹۹۴	۲۵۰	۶۲۲
خدابنده	۱۷۳۹۰	۲۶۷۹۲۷	۱۴۹۷	۵۲۲۲
خرمدره	۲۸۲۹	۱۳۷۱۰	۱۹۲۸	۳۷۳۶
زنجان	۱۵۶۲۴	۱۸۶۶۲۳	۳۱۱۷	۸۲۶۲
طارم	۵۲۵۱	۱۳۳۲۷	۲۳۵۱	۹۶۱۲
ماه‌نشان	۲۹۱۲	۲۶۱۱۱	۱۵۷۶	۳۷۹۵

شهرستان	فقط دیم		آبی و دیم توأم		
	تعداد	مساحت	مساحت		تعداد
			آبی	جمع	
دیم	دیم	دیم	جمع	دیم	
زنجان	۱۵۹۸۷	۲۲۷۱۸۳	۲۸۸۱۵	۲۲۵۶۴۴	۲۵۵۱۳۷
بهر	۲۰۲۸	۲۳۷۱۰	۲۶۹۲	۷۳۶۶۷	۵۵۴۴۲
ایجرود	۱۴۷۵	۲۲۶۴۱	۲۹۷۰	۲۶۷۳۱	۲۱۲۰۴
خدابنده	۶۸۱۵	۱۱۳۰۵۳	۹۰۷۷	۱۴۹۶۴۰	۱۳۸۰۵۲
خرمدره	۲۳۱	۲۰۶۸	۶۷۰	۶۹۰۶	۵۱۳۸
زنجان	۴۲۳۷	۵۲۲۴۰	۸۲۷۰	۱۲۶۱۱۹	۱۰۰۱۰۳۷
طارم	۲۱۴	۱۲۰۱	۵۸۷	۲۵۳۳	۱۰۴۴
ماه‌نشان	۷۸۷	۱۲۳۷۰	۲۵۴۹	۳۰۰۲۷	۲۳۰۳۹

۲۰- تعداد و مساحت باغ و قلمستان بهره‌بردارانها برحسب شهرستان (بهره‌برداران - هکتار)

محصولات دگمی غیرمنمر		محصولات دگمی منمر		کل		شهرستان
مساحت	تعداد	مساحت	تعداد	مساحت	تعداد	
۲۱۴۶	۶۲۷۸	۳۰۵۶۶	۲۷۲۲۳	۳۲۷۱۲	۴۹۱۳۳	زنجان
۷۵۰	۱۲۹۹	۹۲۲۷	۱۱۴۲۰	۱۰۱۹۷	۱۱۷۲۱	ابهر
۲۲۵	۷۷۷	۶۱۰	۲۹۷۸	۸۲۵	۴۱۳۲	ایجرود
۲۱۶	۱۶۲۸	۳۱۴۱	۱۰۲۵۰	۳۵۵۷	۱۰۷۸۱	خدابنده
۳۸	۷۷	۲۸۸۰	۳۱۰۷	۲۹۱۸	۳۱۱۹	خرمدره
۶۹۱	۱۸۷۱	۵۴۴۳	۱۰۰۱۵	۶۰۵۲	۱۰۴۶۵	زنجان
۵	۲۲	۷۵۸۵	۵۴۷۷	۷۵۱۰	۵۴۸۲	طارم
۱۰۱	۵۷۶	۱۴۶۱	۳۱۷۱	۱۵۶۲	۳۴۳۱	ماه‌نشان

نتایج تفصیلی سرشماری عمومی کشاورزی ۱۳۸۲ - استان زنجان

۲۱- تعداد و مساحت باغ و قلمستان بهره‌برداری‌ها برحسب وسعت اراضی کشاورزی

(بهره‌برداری - هکتار)

محصولات دائمی غیر شمر		محصولات دائمی شمر		کل		وسعت اراضی کشاورزی
مساحت	تعداد	مساحت	تعداد	مساحت	تعداد	
						جمع
۲۱۲۶	۶۲۷۸	۳۰۵۶۶	۴۷۴۲۴	۲۲۷۱۲	۴۹۱۳۳	جمع کمتر از ۱ هکتار
۸۲	۶۶۴	۲۸۶۲	۱۲۲۵۲	۲۲۴۵	۱۲۴۹۳	کمتر از ۱/۱ هکتار
۴	۱۴۹	۱۳۰	۲۱۰۰	۱۳۵	۳۱۹۱	۱/۱ تا کمتر از ۱/۲ هکتار
۷	۱۰۶	۲۶۷	۲۱۶۶	۲۷۴	۲۱۹۷	۱/۲ تا کمتر از ۱/۵ هکتار
۲۳	۱۸۲	۹۷۸	۲۴۴۵	۱۰۰۱	۳۷۱۳	۱/۵ تا کمتر از ۱ هکتار
۲۸	۲۲۶	۱۴۸۸	۳۳۲۱	۱۵۲۶	۳۳۹۲	جمع ۱ تا کمتر از ۵ هکتار
۴۰۶	۱۲۵۱	۹۸۳۳	۱۲۷۸۰	۱۰۲۳۸	۱۳۱۰۶	۱ تا کمتر از ۲ هکتار
۱۰۲	۳۶۵	۲۱۴۲	۴۹۰۳	۲۲۴۶	۴۹۹۶	۲ تا کمتر از ۲ هکتار
۱۱۰	۲۹۷	۲۵۹۸	۳۶۰۳	۱۷۰۸	۳۶۹۰	۲ تا کمتر از ۴ هکتار
۹۵	۲۹۰	۲۴۹۲	۲۹۳۰	۲۲۸۸	۲۹۹۷	۴ تا کمتر از ۵ هکتار
۹۸	۲۹۹	۱۷۹۸	۲۳۲۲	۱۸۹۶	۲۲۲۳	جمع ۵ تا کمتر از ۲۰ هکتار
۸۱۹	۲۹۰۵	۱۱۲۹۵	۱۶۰۸۱	۱۲۳۱۳	۱۶۸۴۰	۵ تا کمتر از ۷/۵ هکتار
۱۹۹	۷۱۲	۳۷۵۳	۵۳۰۳	۲۹۵۳	۵۲۹۶	۷/۵ تا کمتر از ۱۰ هکتار
۱۶۰	۵۸۶	۲۲۴۳	۳۱۸۲	۲۲۰۳	۳۳۳۸	۱۰ تا کمتر از ۱۵ هکتار
۲۵۸	۹۷۵	۳۴۰۶	۴۸۱۹	۳۶۶۴	۵۰۷۲	۱۵ تا کمتر از ۲۰ هکتار
۲۰۲	۶۳۱	۲۰۹۲	۲۷۷۵	۲۲۹۵	۲۹۳۴	جمع ۲۰ تا کمتر از ۵۰ هکتار
۶۲۳	۱۱۸۵	۳۹۰۴	۲۳۲۱	۲۵۲۷	۲۶۲۶	۲۰ تا کمتر از ۲۵ هکتار
۲۰۰	۲۲۴	۱۲۷۳	۱۷۵۰	۱۶۷۳	۱۸۶۹	۲۵ تا کمتر از ۳۵ هکتار
۲۴۰	۲۶۶	۱۳۹۵	۱۶۶۵	۱۶۳۵	۱۷۹۷	۳۵ تا کمتر از ۵۰ هکتار
۱۸۳	۲۷۲	۱۰۲۶	۹۰۵	۱۲۱۹	۹۸۰	جمع ۵۰ هکتار و بیشتر
۲۱۶	۲۷۳	۲۴۷۲	۲۹۱	۲۶۸۸	۱۰۴۷	۵۰ تا کمتر از ۱۰۰ هکتار
۱۴۲	۲۰۸	۱۱۲۸	۷۲۷	۱۲۷۰	۷۷۶	۱۰۰ تا کمتر از ۲۰۰ هکتار
۵۸	۴۸	۲۵۷	۱۹۲	۴۱۵	۲۰۰	۲۰۰ تا کمتر از ۵۰۰ هکتار
۹	۱۲	۷۹۸	۶۵	۸۰۷	۶۶	۵۰۰ تا کمتر از ۱۰۰۰ هکتار
۸	۲	۱۸۹	۶	۱۹۷	۶	۱۰۰۰ تا کمتر از ۲۰۰۰ هکتار
.	۲۰۰۰ هکتار و بیشتر

۲۲- تعداد و مساحت باغ و قلمستان بهره‌برداری‌ها برحسب سن بهره‌بردار (بهره‌برداری - هکتار)

محصولات دائمی غیرمثمر		محصولات دائمی مثمر		کل		سن بهره‌بردار
مساحت	تعداد	مساحت	تعداد	مساحت	تعداد	
۲۰۶۲	۶۲۱۹	۲۹۰۱۵	۲۷۲۲۶	۳۱۰۷۷	۶۸۹۲۶	جمع
//	۲	۲	۶	۳	۷	کمتر از ۱۵ ساله
۶	۲۵	۷۶	۲۰۰	۸۳	۲۰۴ ۱۵ - ۱۹ ساله
۲۹	۹۲	۳۳۷	۹۲۳	۴۶۶	۹۶۱ ۲۰ - ۲۴ ساله
۸۲	۲۸۸	۱۱۲۹	۲۲۲۴	۱۲۳۲	۲۴۰۰ ۲۵ - ۲۹ ساله
۹۸	۳۹۶	۱۹۴۹	۳۶۲۵	۲۰۲۷	۳۷۵۰ ۳۰ - ۳۴ ساله
۱۲۲	۴۹۱	۲۰۱۷	۳۷۵۸	۲۱۴۰	۳۹۰۲ ۳۵ - ۳۹ ساله
۲۳۰	۷۲۵	۳۲۲۲	۵۷۶۹	۲۵۵۲	۵۹۶۵ ۴۰ - ۴۴ ساله
۲۳۸	۷۰۳	۳۵۲۷	۵۱۶۷	۳۷۵۶	۵۶۶۹ ۴۵ - ۴۹ ساله
۲۲۹	۷۲۵	۳۵۹۶	۵۴۱۲	۳۸۴۵	۵۵۹۵ ۵۰ - ۵۴ ساله
۱۵۸	۴۹۱	۲۸۲۵	۲۷۲۲	۲۹۸۳	۲۸۷۵ ۵۵ - ۵۹ ساله
۲۶۸	۷۷۲	۳۳۱۰	۵۶۰۹	۳۵۷۸	۵۵۸۴ ۶۰ - ۶۴ ساله
۲۲۵	۵۹۶	۲۳۷۶	۲۷۰۹	۲۶۱۱	۳۸۷۹ ۶۵ - ۶۹ ساله
۱۹۷	۵۴۲	۲۵۱۸	۳۷۵۲	۲۷۱۵	۳۸۷۲ ۷۰ - ۷۴ ساله
۷۶	۲۲۲	۱۰۵۹	۱۶۶۴	۱۱۳۵	۱۷۲۶ ۷۵ - ۷۹ ساله
۸۱	۲۲۰	۸۲۹	۱۲۷۰	۹۳۰	۱۵۳۶ ۸۰ ساله و بیشتر

نتایج تفصیلی سرشماری عمومی کشاورزی ۱۳۸۲ - استان ارد

۲۲- تعداد و مساحت باغ و قلمستان بهره‌برداری‌ها برحسب وسعت اراضی باغ و قلمستان (بهره‌برداری - هکتار)

محصولات دائمی غیرشمر		محصولات دائمی منمر		کل		وسعت اراضی باغ و قلمستان
مساحت	تعداد	مساحت	تعداد	مساحت	تعداد	
						جمع
۲۱۴۶	۶۲۷۸	۲۰۵۶۶	۴۷۴۲۴	۲۲۷۱۲	۴۹۱۳۲
۶۰۱	۴۵۵۸	۱۵۰۰	۳۶۹۶۸	۹۱۰۱	۳۸۲۵۲	جمع کمتر از ۱ هکتار
۳۶	۱۳۲۷	۵۳۴	۱۲۷۴۴	۵۷۰	۱۳۵۰۸	کمتر از ۰/۱ هکتار
۵۸	۸۸۸	۸۸۴	۷۰۰۹	۹۴۲	۷۲۱۸	۰/۱ تا کمتر از ۰/۲ هکتار
۱۶۹	۱۳۳۸	۲۷۶۲	۹۶۸۱	۲۹۲۱	۹۹۴۸	۰/۲ تا کمتر از ۰/۵ هکتار
۳۳۷	۱۰۸۴	۴۳۱۹	۷۵۳۴	۴۶۵۷	۷۷۷۸	۰/۵ تا کمتر از ۱ هکتار
۱۲۶۱	۱۶۱۷	۱۵۸۱۳	۹۸۴۲	۱۷۱۵۵	۱۰۰۵۰	جمع ۱ تا کمتر از ۵ هکتار
۵۸۲	۱۰۰۸	۷۳۰۵	۶۹۰۹	۷۸۸۸	۶۵۸۰	۱ تا کمتر از ۲ هکتار
۲۵۰	۳۷۳	۴۳۷۲	۲۱۲۱	۴۷۲۴	۲۱۶۲	۲ تا کمتر از ۳ هکتار
۳۲۸	۲۲۶	۴۲۱۵	۱۲۹۳	۳۵۲۲	۱۳۰۷	۳ تا کمتر از ۵ هکتار
۲۸۴	۱۰۳	۶۱۷۳	۶۲۲	۶۴۵۷	۶۲۲	جمع ۵ هکتار و بیشتر
۱۸۹	۸۲	۳۷۷۵	۴۶۲	۴۹۶۵	۲۷۰	۵ تا کمتر از ۱۰ هکتار
۵۵	۱۵	۱۴۰۰	۱۱۷	۱۶۵۵	۱۱۷	۱۰ تا کمتر از ۲۰ هکتار
۲۸	۵	۸۶۵	۳۵	۹۰۳	۳۵	۲۰ تا کمتر از ۵۰ هکتار
۱	۱	۱۱۳۲	۹	۱۱۳۲	۹	۵۰ هکتار و بیشتر

۲۴- تعداد و مساحت باغ و قلمستان آبی بهره‌برداری‌ها برحسب شهرستان (بهره‌برداری - هکتار)

شهرستان	کل		محصولات دائمی متمر		محصولات دائمی غیرمتمر	
	تعداد	مساحت	تعداد	مساحت	تعداد	مساحت
زنجان	۲۷۸۵۲	۳۲۲۲۹	۲۶۱۱۳	۳۰۰۹۳	۶۲۳۹	۲۱۳۶
بهر	۱۱۶۲۲	۱۰۱۳۵	۱۱۳۷۰	۹۳۸۸	۱۲۶۵	۷۲۷
ایجرود	۴۸۷۲	۷۶۰	۳۷۱۵	۵۳۶	۷۷۱	۳۲۲
خدابنده	۹۹۲۶	۳۲۹۲	۹۲۷۲	۲۸۸۲	۱۶۱۸	۴۱۱
خرمدره	۳۰۹۵	۲۸۶۲	۳۰۸۳	۲۸۲۶	۷۷	۲۸
زنجان	۱۰۳۷۹	۶۰۲۹	۹۹۱۹	۵۴۱۹	۱۸۷۱	۶۱۱
طارم	۵۶۸۰	۷۵۸۹	۵۲۷۶	۷۵۸۲	۳۲	۵
ماه‌نشان	۳۴۲۱	۱۵۶۱	۲۱۷۹	۱۶۶۰	۵۷۶	۱۰۱

۲۵- تعداد و مساحت باغ و قلمستان دیم بهره‌برداری‌ها برحسب شهرستان (بهره‌برداری - هکتار)

شهرستان	کل		محصولات دائمی متمر		محصولات دائمی غیرمتمر	
	تعداد	مساحت	تعداد	مساحت	تعداد	مساحت
زنجان	۱۸۲۵	۴۸۳	۱۸۰۵	۴۲۳	۲۹	۱۰
بهر	۱۰۰	۶۲	۹۸	۵۹	۲	۳
ایجرود	۲۵۵	۷۵	۲۵۳	۷۴	۲	۱
خدابنده	۱۱۳۵	۲۶۵	۱۱۲۰	۲۵۹	۱۵	۵
خرمدره	۸۵	۵۶	۸۵	۵۶	۰	۰
زنجان	۱۴۰	۲۴	۱۴۰	۲۴	۰	۰
طارم	۳	//	۳	//	۰	۰
ماه‌نشان	۷	۱	۷	۱	۰	۰

۲۶- تعداد و مساحت باغ و قلمستان بهره‌برداری‌ها به تفکیک آبی و دیم برحسب شهرستان (بهره‌برداری - هکتار)

شهرستان	جمع		فقط آبی	
	تعداد	مساحت	تعداد	مساحت
زنجان	۴۹۱۳۳	۳۲۷۱۲	۴۷۲۰۸	۳۱۹۱۰
بهر	۱۱۷۲۱	۱۰۱۹۷	۱۱۶۲۱	۱۰۰۸۲
ایجرود	۴۱۳۲	۸۲۵	۳۷۷۷	۷۳۸
خدابنده	۱۰۷۸۱	۳۵۵۷	۹۶۴۶	۲۱۷۴
خرمدره	۳۱۱۹	۲۹۱۸	۲۰۳۴	۲۷۵۱
زنجان	۱۰۴۶۵	۶۰۵۳	۱۰۳۲۶	۶۰۱۵
طارم	۵۲۸۲	۷۵۱۰	۵۳۸۰	۷۵۸۹
ماه‌نشان	۳۲۳۱	۱۵۶۲	۲۴۲۴	۱۵۶۰

شهرستان	فقط دیم		آبی و دیم توأم		
	تعداد	مساحت	مساحت		
			جمع	آبی	دیم
زنجان	۱۲۷۶	۳۹۹	۵۴۹	۳۱۹	۱۸۴
بهر	۲۸	۲۱	۵۲	۵۲	۴۲
ایجرود	۲۵۹	۵۲	۹۶	۲۲	۲۴
خدابنده	۸۵۶	۲۰۷	۲۸۰	۱۱۸	۵۷
خرمدره	۲۴	۱۱	۶۱	۱۱۱	۴۴
زنجان	۸۷	۸	۵۲	۱۴	۱۶
طارم	۳	//	۰	۰	۰
ماه‌نشان	۰	۰	۷	۱	۱

فصل سوم

زراعت

(محصولات سالانه در فضای باز)

۲۷- تعداد بهره‌برداری، سطح کاشت و مقدار تولید محصولات زراعی بهره‌برداری‌های کشاورزی برحسب نام محصول (بهره‌برداری - هکتار - تن)

(فضای باز)

نام محصول	کل			آبی			دیم		
	تعداد	سطح کاشت	تولید	تعداد	سطح کاشت	تولید	تعداد	سطح کاشت	تولید
جمع	۲۲۲۰۶۱	۲۲۲۰۶۱	۲۲۲۰۶۱	۱۲۸۸۱	۱۲۸۸۱	۱۲۸۸۱	۲۲۲۰۶۱	۲۲۲۰۶۱	۲۲۲۰۶۱
گندم	۲۲۲۲۱	۲۸۵۰۷۵	۲۵۹۸۸۷	۱۲۸۸۱	۲۲۱۰۹	۵۷۷۴۱	۲۲۲۲۱	۲۶۲۹۶۵	۲۰۲۱۲۶
جو	۲۶۵۶۹	۲۹۵۲۹	۴۷۰۶۵	۹۹۷۱	۱۰۲۷۰	۲۱۸۸۲	۲۶۵۶۹	۳۱۲۷۰	۲۵۱۸۳
برنج (شلتوک)	۱۵۶۷	۲۵۰۷	۸۲۶۰	۱۵۶۷	۲۵۰۷	۸۲۶۰	۱۵۶۷	.	.
ذرت دانه‌ای	۴۲	۱۶	۵۸	۴۲	۱۱	۴۲	۴۲	۱	۱
چغندر قند	۶۵۲	۲۲۱۷	۷۵۱۲۴	۶۵۲	۲۴۱۷	۲۵۱۲۴	۶۵۲	.	.
پنبه (وش)	۱۲	۱۲	۱۷	۱۲	۱۲	۱۷	۱۲	.	.
زعفران ^(۱)	۱۰	۱	۲	۱۰	۱	۲	۱۰	.	.
انواع لوبیا (دانه خشک)	۷۸۰۹	۸۶۱۲	۱۸۱۵۶	۷۷۸۵	۸۶۰۲	۱۸۱۵۲	۷۸۰۹	۱۰	۲
انواع نخود (دانه خشک)	۸۵۵۸	۷۹۸۸	۲۰۲۵	۵۷۰	۲۲۹	۲۰۸	۸۵۵۸	۷۷۲۹	۲۸۲۷
عدس	۹۹۲۰	۱۴۷۷۹	۴۱۶۲	۸۹۹	۷۸۶	۲۲۸	۹۹۲۰	۱۴۹۱۲	۲۵۱۴
باقلا (دانه خشک)	۱۲۹۲	۷۲۸	۱۷۰۴	۱۲۹۱	۷۲۸	۱۷۰۳	۱۲۹۲	۱	۱
ماش	۲۲	۱۳	۱۲	۲۰	۱۲	۲۲	۲۲	۲	۲
کلزا	۲۲۷	۵۲۵	۷۹۶	۲۲۷	۵۲۵	۷۹۶	۲۲۷	.	.
آفتابگردان روغنی	۱۳۵	۲۷۲	۴۱۳	۱۲۸	۲۶۱	۴۰۵	۱۳۵	۱۱	۸
هندوانه	۵۱۵	۴۰۸	۷۵۸۹	۴۵۰	۳۳۲	۷۱۸۱	۵۱۵	۷۲	۴۰۸
خیار	۲۰۹۴	۲۷۹	۹۲۰۲	۲۰۹۲	۲۷۸	۹۲۰۱	۲۰۹۴	۲	۱
خریزه، طالبی، گرمک و دستنبو	۶۶۸	۴۵۸	۶۲۲۲	۶۶۵	۴۴۸	۶۲۰۲	۶۶۸	۱۰	۲
پونجه و اسیرس (خشک)...	۲۲۱۰۶	۲۸۸۲۱	۱۵۰۲۲۷	۲۰۸۶۹	۲۵۲۲۹	۱۴۵۱۱۷	۲۲۱۰۶	۲۲۸۲	۵۱۲۹
شیدر (خشک)	۲۵۲	۲۲۲	۶۹۰	۲۲۲	۱۹۵	۶۲۶	۲۵۲	۲۹	۲۲
ذرت خوشه‌ای و علوفه‌ای...	۶۸	۴۰۸	۱۸۵۱۲	۶۷	۴۰۸	۱۸۵۱۱	۶۸	۱	۱
سیب زمینی	۷۲۲۲	۲۸۲۶	۷۲۲۹۶	۷۲۲۹	۲۸۲۴	۷۲۲۹۲	۷۲۲۲	۵	۲
پیاز	۴۵۴۱	۱۴۴۷	۲۲۶۵۱	۴۵۴۵	۱۴۴۶	۲۲۶۴۸	۴۵۴۱	۱	۲
گوچه فرنگی	۲۸۷۹	۲۵۵۵	۷۲۱۷۱	۲۸۷۷	۲۵۵۴	۷۲۱۶۱	۲۸۷۹	۲	۱
سیر (خشک)	۱۴۲۰	۱۰۶۴	۸۴۵۱	۱۴۲۰	۱۰۶۴	۸۴۵۱	۱۴۲۰	.	.
هویج، ترب، شلغم و چغندر لوبی	۴۱۵	۱۴۰	۴۴۶۷	۴۱۴	۱۳۹	۴۴۶۵	۴۱۵	۱	۱

نتایج تفصیلی سرشماری عمومی کشاورزی ۱۳۸۲ - استان زنجان

۲۷- تعداد بهره‌برداری، سطح کاشت و مقدار تولید محصولات زراعی بهره‌برداری‌های کشاورزی برحسب نام محصول (دنیاله)
(بهره‌برداری - هکتار - تن)

(فضای باز)

نام محصول	کل			آبی			دیم		
	تعداد	سطح کاشت	تولید	تعداد	سطح کاشت	تولید	تعداد	سطح کاشت	تولید
سایر سبزیجات ^(۱)	۱۱۶۹	۴۸۲	۹۷۳۶	۱۱۶۶	۴۸۰	۹۷۲۵	۳	۲	۱
توتون.....
تنباکو.....	۵۰	۴	۴	۴۸	۴	۴	۲	⊙	⊙
گیاهان سالانه زینتی.....	۶	۲	-	۶	۲	-	.	.	.
ارزن.....	۱۸۶	۱۴۹	۲۲۳	۱۸۶	۱۴۹	۲۲۳	.	.	.
بادام زمینی.....	۵	۱	۲	۵	۱	۲	.	.	.
زیره.....
حنا.....
روناسی.....	۱	⊙	⊙	۱	⊙	⊙	.	.	.
اقتابگردان آجیلی.....	۲۴۸	۱۰۸۴	۲۰۰۳	۲۳۶	۱۰۴۷	۱۹۷۲	۲۲	۲۷	۳۱
هندوانه آجیلی.....	۲	⊙	⊙	۲	⊙	⊙	.	.	.
کدو آجیلی.....	۳	۱	۱	۳	۱	۱	.	.	.
شاهدانه.....
سیاهدانه.....	۲	⊙	⊙	۲	⊙	⊙	.	.	.
هندوانه بذری.....	۴	۴	۳	۳	۲	۲	۱	⊙	⊙
یونجه بذری.....	۲	⊙	⊙	۲	⊙	⊙	.	.	.
پیاز بذری.....	۲	⊙	⊙	۲	⊙	⊙	.	.	.
گشنیز بذری.....
سویا.....
چغندر علوفه‌ای.....	۴	//	۶	۴	//	۶	.	.	.
چغندر قند بذری.....

(۱) تولید زعفران به کیلوگرم است.

(۲) بادنجان، انواع کدو، نخودفرنگی، لوبیاسبز، کاهو، انواع کلم، کرفس، اسفناج، جعفری، گشنیز(برگی)، شاهی، تره فرنگی، ریحان، نعناع، ترخون، شنبلیله، مرزه، مارچوبه، سیرسبز، پیازچه، بامیه، فلفل، تربچه، شوید، آندپو، آرئیشو و ...

۲۸- تعداد بهره‌برداری، سطح کاشت و مقدار تولید گندم برحسب شهرستان (بهره‌برداری - هکتار - تن) (فضای باز)

شهرستان	گزن			آبی			مجموع		
	تعداد	سطح کاشت	تولید	تعداد	سطح کاشت	تولید	تعداد	سطح کاشت	تولید
زنجان	۴۴۳۲۱	۲۸۵۰۷۵	۲۵۹۸۱۲	۱۲۸۸۱	۲۲۱۰۲	۵۷۷۲۱	۲۶۲۲۱	۲۶۲۹۶۵	۲۰۲۱۲۶
بهر	۷۴۵۰	۴۲۶۹۶	۴۲۲۰۰	۲۸۸۶	۶۹۰۹	۲۲۴۲۳	۲۹۸۹	۲۵۷۸۷	۲۳۶۶۷
لنجرود	۴۰۸۱	۲۰۸۸۶	۲۶۵۲۸	۴۹۶	۵۵۷	۱۰۶۱	۲۰۲۷	۲۰۲۲۹	۱۵۲۶۷
خدابنده	۱۲۶۲۳	۱۱۹۲۰۰	۱۰۱۰۸۸	۱۵۶۲	۳۱۷۶	۸۲۲۷	۱۴۲۲۲	۱۱۶۰۲۴	۹۲۴۹۱
خرمدره	۱۶۶۹	۴۴۲۶	۷۱۸۱	۱۲۸۷	۱۴۹۲	۵۸۶۹	۵۹۲	۲۹۲۲	۱۳۱۲
زنجان	۱۱۰۷۰	۶۸۰۲۲	۵۵۲۴۴	۲۷۷۱	۶۵۲۵	۱۲۰۵۸	۹۷۶۱	۶۱۴۸۷	۳۳۳۳۶
طارم	۲۳۳۷	۲۴۴۲	۴۹۲۷	۱۹۸۹	۲۰۵۶	۳۵۶۹	۳۸۱	۲۸۶	۳۷۸
ماه‌نشان	۳۰۸۱	۱۷۲۰۴	۱۸۵۵۹	۱۰۹۰	۱۳۸۴	۲۳۰۴	۲۳۲۰	۱۶۰۲۰	۱۵۲۵۵

نتایج تفصیلی سرشماری عمومی کشاورزی ۱۳۸۲ - استان زنجان

۲۹- تعداد بهره‌برداری، سطح کاشت و مقدار تولید گندم برحسب وسعت اراضی کشاورزی (بهره‌برداری - هکتار - تن) (فضای باز)

دیم			آبی			کل			وسعت اراضی کشاورزی
تولید	سطح کاشت	تعداد	تولید	سطح کاشت	تعداد	تولید	سطح کاشت	تعداد	
۳۰۳۱۴۶	۲۶۲۹۶۵	۳۶۲۲۱	۵۷۷۴۱	۲۲۱۰۹	۱۲۸۸۱	۲۵۱۸۸۷	۲۸۵۰۷۵	۴۴۲۲۱	جمع
۷۰	۸۱	۱۱۲	۶۸۷	۱۸۳	۵۹۱	۷۵۷	۲۶۴	۷۷۷	جمع کمتر از ۱ هکتار
۲	۱	۸	۱	//	۵	۳	۲	۱۲	کمتر از ۰/۱ هکتار
۴	۹	۱۳	۷	۲	۱۵	۱۱	۱۰	۲۸	۰/۱ تا کمتر از ۰/۲ هکتار
۱۱	۱۳	۲۲	۱۳۲	۳۳	۱۵۱	۱۴۵	۲۶	۱۹۱	۰/۲ تا کمتر از ۰/۵ هکتار
۵۲	۵۸	۱۳۰	۵۶۶	۱۴۹	۲۲۱	۵۹۹	۲۰۶	۵۴۵	۰/۵ تا کمتر از ۱ هکتار
۷۹۶۶	۱۰۲۴۲	۶۷۱۹	۱۲۶۲۳	۴۱۳۱	۴۹۱۰	۲۰۵۸۸	۱۲۵۲۴	۱۱۱۴۵	جمع ۱ تا کمتر از ۵ هکتار
۶۹۲	۸۵۰	۹۵۰	۲۵۲۳	۷۵۲	۱۳۳۹	۲۲۴۵	۱۶۰۲	۲۲۵۰	۱ تا کمتر از ۲ هکتار
۱۶۲۰	۲۰۹۵	۱۶۵۱	۳۸۱۰	۱۲۰۴	۱۴۴۲	۵۲۰	۳۳۹۹	۳۰۰۵	۲ تا کمتر از ۳ هکتار
۲۶۲۲	۲۲۰۰	۲۰۳۰	۳۴۸۹	۱۱۷۸	۱۱۹۶	۶۱۱۳	۴۵۷۸	۳۰۷۰	۳ تا کمتر از ۴ هکتار
۳۰۲۹	۴۰۴۸	۲۰۸۶	۲۷۸۱	۹۹۸	۹۳۱	۵۸۱۰	۵۰۴۶	۲۸۱۹	۴ تا کمتر از ۵ هکتار
۶۳۲۱۸	۸۷۵۸۰	۲۰۹۸۷	۲۱۸۲۹	۸۸۰۵	۵۳۳۰	۸۶۰۴۸	۹۶۲۸۵	۲۳۵۲۷	جمع ۵ تا کمتر از ۲۰ هکتار
۱۱۷۳۶	۱۵۷۹۹	۶۰۲۲	۶۸۳۲	۲۵۱۶	۱۸۶۹	۱۸۵۶۸	۱۸۳۱۵	۷۲۹۴	۵ تا کمتر از ۷/۵ هکتار
۹۸۱۳	۱۳۴۱۸	۳۹۶۳	۴۰۲۱	۱۶۲۲	۱۰۹۱	۱۲۸۳۲	۱۵۰۴۰	۴۴۹۳	۷/۵ تا کمتر از ۱۰ هکتار
۲۳۵۵۵	۳۲۱۰۷	۶۹۲۲	۶۳۱۶	۲۶۷۷	۱۶۹۱	۲۹۸۷۱	۲۴۷۸۴	۷۴۷۶	۱۰ تا کمتر از ۱۵ هکتار
۱۹۱۱۲	۲۶۳۵۵	۴۰۷۱	۴۶۶۰	۱۹۸۹	۸۷۹	۲۳۷۷۴	۲۸۲۴۵	۲۲۸۲	۱۵ تا کمتر از ۲۰ هکتار
۵۷۹۱۷	۷۷۸۲۳	۶۷۱۹	۱۲۲۶۰	۵۳۵۵	۱۶۰۹	۷۰۲۷۸	۸۳۱۷۸	۷۰۰۸	جمع ۲۰ تا کمتر از ۵۰ هکتار
۱۷۵۲۰	۲۴۲۷۸	۳۷۱۴	۳۶۹۴	۱۵۹۹	۶۰۲	۲۱۲۱۴	۲۶۸۷۶	۲۸۶۰	۲۰ تا کمتر از ۲۵ هکتار
۲۳۵۱۸	۳۰۴۱۲	۲۵۴۷	۴۳۵۷	۱۹۷۰	۶۱۵	۲۶۸۷۲	۳۳۳۸۲	۲۶۲۴	۲۵ تا کمتر از ۳۵ هکتار
۱۷۸۸۰	۲۴۱۳۳	۱۲۵۸	۴۳۰۹	۱۷۸۷	۳۹۲	۲۳۱۸۹	۲۵۹۲۰	۱۵۱۴	۳۵ تا کمتر از ۵۰ هکتار
۷۱۹۷۵	۸۷۰۸۱	۱۸۰۳	۱۰۲۳۱	۲۶۳۵	۲۲۰	۸۲۲۱۶	۴۰۷۲۳	۱۸۲۵	جمع ۵۰ هکتار و بیشتر
۲۸۲۸۹	۳۷۴۲۲	۱۲۸۷	۲۵۰۸	۲۰۰۱	۳۲۵	۲۲۸۹۲	۲۹۹۴۳	۱۳۱۶	۵۰ تا کمتر از ۱۰۰ هکتار
۱۹۳۹۱	۲۴۲۲۲	۳۶۶	۲۸۲۳	۹۹۰	۸۸	۲۲۲۱۵	۲۴۲۲۴	۳۷۴	۱۰۰ تا کمتر از ۲۰۰ هکتار
۱۷۹۰۲	۱۸۶۸۴	۱۳۲	۲۳۷۷	۵۶۴	۲۵	۲۰۲۷۹	۱۹۳۲۸	۱۲۶	۲۰۰ تا کمتر از ۵۰۰ هکتار
۶۲۹۹	۷۷۱۹	۱۸	۵۲۳	۸۰	۲	۶۸۳۱	۷۷۹۹	۱۹	۵۰۰ تا کمتر از ۱۰۰۰ هکتار
.	۱۰۰۰ تا کمتر از ۲۰۰۰ هکتار
.	۲۰۰۰ هکتار و بیشتر

(بهره‌برداری - هکتار - تن)

۳- تعداد بهره‌برداری، سطح کاشت و مقدار تولید گندم برحسب وسعت اراضی زراعی

(فضای باز)

تولید	معد			آبی			کل			وسعت اراضی زراعی
	تولید	سطح کاشت	تعداد	تولید	سطح کاشت	تعداد	تولید	سطح کاشت	تعداد	
۲۰۲۱۲۶	۲۶۲۹۶۵	۳۶۲۲۱	۵۷۷۲۱	۲۲۱۰۹	۱۳۸۸۱	۲۵۹۸۸۷	۲۸۵۰۷۵	۴۴۳۲۱	جمع	
۵	۶	۳	۱۰۷	۶۱	۶۴	۱۱۲	۶۷	۶۷	بدون زمین زراعی	
۱۰۰	۱۰۶	۲۲۷	۶۱۹۰	۲۲۶	۱۳۵	۱۳۹۱	۴۳۲	۱۱۵۰	جمع کمتر از ۱ هکتار	
۲	۶	۱۱	۳	۱	۱۵	۶	۷	۲۶	کمتر از ۰/۱ هکتار	
۲	۲	۱۵	۲۰	۲	۲۲	۲۴	۸	۴۸	۰/۱ تا کمتر از ۰/۲ هکتار	
۱۲	۱۲	۲۴	۳۰۰	۷۸	۲۹۹	۳۱۲	۹۱	۳۲۷	۰/۲ تا کمتر از ۰/۵ هکتار	
۸۲	۸۲	۱۵۷	۸۶۷	۲۳۳	۵۹۲	۹۹۹	۳۲۶	۷۳۹	۰/۵ تا کمتر از ۱ هکتار	
۸۳۲۶	۱۰۹۱۲	۶۹۸۵	۱۳۷۲۳	۲۵۷۶	۵۰۷۲	۲۲۰۷۱	۱۵۴۸۸	۱۱۵۱۷	جمع ۱ تا کمتر از ۵ هکتار	
۷۲۷	۹۳۲	۱۰۲۵	۳۲۸۱	۹۹۲	۱۵۷۱	۲۰۲۸	۱۹۲۶	۲۵۶۶	۱ تا کمتر از ۲ هکتار	
۱۷۲۳	۲۲۳۹	۱۷۲۵	۲۳۰۲	۱۲۷۳	۱۵۴۱	۶۰۲۷	۲۶۱۲	۳۱۷۲	۲ تا کمتر از ۳ هکتار	
۱۷۰۸	۲۵۲۵	۲۰۸۲	۳۳۶۹	۱۱۸۶	۱۱۰۰	۶۰۷۷	۲۷۱۲	۳۰۰۶	۳ تا کمتر از ۴ هکتار	
۲۱۶۷	۲۲۱۲	۲۱۲۳	۳۷۷۱	۱۰۲۵	۸۶۰	۵۹۲۹	۵۲۳۹	۲۷۷۲	۴ تا کمتر از ۵ هکتار	
۲۲۲۵۲	۸۷۷۲۲	۲۰۸۱۶	۲۰۹۱۳	۸۲۸۱	۲۸۷۵	۸۵۲۶۶	۲۶۲۲۳	۲۲۹۱۲	جمع ۵ تا کمتر از ۲۰ هکتار	
۱۱۹۷۶	۱۶۲۳۱	۶۱۱۶	۶۵۸۱	۲۴۱۶	۱۶۶۷	۱۸۵۵۷	۱۸۶۶۷	۷۱۴۸	۵ تا کمتر از ۷/۵ هکتار	
۹۸۳۹	۱۳۲۰۲	۳۸۷۹	۳۵۷۵	۱۵۰۴	۹۶۹	۱۳۴۰۶	۱۴۹۰۶	۴۲۹۵	۷/۵ تا کمتر از ۱۰ هکتار	
۲۲۶۵۸	۳۲۲۸۱	۶۸۷۸	۶۷۱۸	۲۶۳۷	۱۴۰۲	۲۹۸۷۶	۳۴۹۲۶	۷۳۲۰	۱۰ تا کمتر از ۱۵ هکتار	
۱۸۸۸۸	۲۵۸۲۰	۲۹۲۲	۲۵۲۹	۱۱۲۲	۸۲۶	۲۲۴۲۷	۲۷۷۴۴	۴۱۲۱	۱۵ تا کمتر از ۲۰ هکتار	
۵۷۶۲۷	۷۷۵۲۱	۶۶۰۷	۱۱۸۴۵	۵۱۲۸	۱۵۱۰	۶۹۴۲۱	۸۲۶۵۱	۶۸۵۵	جمع ۲۰ تا کمتر از ۵۰ هکتار	
۱۷۲۴۷	۲۴۱۰۸	۲۶۵۲	۲۲۲۵	۱۴۶۲	۵۲۸	۲۰۶۷۲	۲۴۵۷۲	۲۷۶۹	۲۰ تا کمتر از ۲۵ هکتار	
۲۲۵۵۸	۳۰۵۰۱	۲۵۲۲	۲۲۳۳	۱۹۵۲	۵۹۶	۲۶۸۹۱	۳۲۴۵۳	۲۶۱۶	۲۵ تا کمتر از ۳۵ هکتار	
۱۷۷۲۲	۲۳۹۱۲	۱۴۲۲	۴۱۸۷	۱۷۲۲	۳۷۷	۲۱۹۲۹	۲۵۶۲۵	۱۴۷۱	۳۵ تا کمتر از ۵۰ هکتار	
۷۱۶۹۵	۸۶۶۷۸	۱۷۸۱۲	۲۲۶۱	۳۵۲۷	۲۲۵	۸۱۶۵۶	۹۰۲۰۵	۱۸۱۸	جمع ۵۰ هکتار و بیشتر	
۲۸۲۶۱	۳۷۱۷۳	۱۲۷۱	۴۲۸۲	۱۱۶۰	۲۱۳	۳۲۶۴۳	۳۹۱۳۳	۱۲۹۵	۵۰ تا کمتر از ۱۰۰ هکتار	
۱۱۲۲۱	۲۳۱۵۸	۳۶۲	۲۸۸۳	۱۰۰۰	۸۷	۲۲۳۰۴	۲۴۱۵۱	۳۷۰	۱۰۰ تا کمتر از ۲۰۰ هکتار	
۱۷۸۱۵	۱۸۶۲۸	۱۲۱	۲۶۵۱	۵۵۱	۲۴	۲۰۲۶۶	۱۹۱۷۹	۱۳۲	۲۰۰ تا کمتر از ۵۰۰ هکتار	
۶۲۹۹	۷۷۱۹	۱۸	۲۵	۱۵	۱	۶۳۴۲	۷۷۳۲	۱۸	۵۰۰ تا کمتر از ۱۰۰۰ هکتار	
.	۱۰۰۰ تا کمتر از ۲۰۰۰ هکتار	
.	۲۰۰۰ هکتار و بیشتر	

نتایج تفصیلی سرشماری عمومی کشاورزی ۱۳۸۲ - استان زنجان

۳۱- تعداد بهره‌برداری، سطح کاشت و مقدار تولید گندم برحسب سن بهره‌بردار (فضای یاز)

تولید	دیم		آبی			کل			سن بهره‌بردار
	سطح کاشت	تعداد	تولید	سطح کاشت	تعداد	تولید	سطح کاشت	تعداد	
۲۰۰۹۳۴	۲۶۱۷۰۹	۳۶۳۹۵	۵۵۱۲۸	۲۱۶۱۷	۱۲۸۴۷	۲۵۶۷۵۲	۲۸۳۲۲۶	۴۲۴۷۳	جمع
۷	۱۲	۲	۲	۳	۱	۱۱	۱۵	۲	کمتر از ۱۵ ساله
۴۰۱	۶۱۹	۱۴۳	۱۵۱	۶۲	۲۷	۵۵۲	۶۸۱	۱۷۲	۱۵-۱۹ ساله
۴۱۶۴	۵۲۵۲	۸۲۲	۱۰۸۵	۴۲۲	۲۷۸	۵۲۴۹	۵۶۸۷	۱۰۱۸	۲۰-۲۴ ساله
۸۹۱۵	۱۲۳۱۱	۲۱۴۹	۳۳۹۷	۱۲۷۱	۷۲۷	۱۲۳۱۲	۱۲۵۸۲	۲۶۴۴	۲۵-۲۹ ساله
۱۴۴۲۲	۱۹۵۵۲	۳۰۲۴	۵۱۲۱	۱۸۶۹	۱۱۶۲	۱۹۵۴۳	۲۱۴۲۴	۳۷۸۲	۳۰-۳۴ ساله
۱۷۰۳۴	۲۲۰۳۰	۳۰۴۱	۲۹۶۲	۱۸۶۷	۱۰۸۲	۲۱۹۹۶	۲۳۸۹۷	۳۷۶۴	۳۵-۳۹ ساله
۲۶۳۵۶	۲۴۱۴۶	۴۵۲۱	۶۷۰۷	۲۶۷۲	۱۵۴۶	۳۳۰۶۳	۳۶۸۱۹	۵۴۸۱	۴۰-۴۴ ساله
۲۶۱۱۹	۳۳۹۰۰	۴۳۷۴	۶۸۱۳	۲۶۲۲	۱۹۸۸	۳۲۹۲۲	۲۶۵۲۲	۵۲۸۱	۴۵-۴۹ ساله
۳۵۵۹۶	۳۲۲۸۹	۴۱۸۱	۶۱۲۸	۲۴۲۷	۱۲۷۱	۳۱۷۲۴	۳۲۸۴۶	۵۰۴۱	۵۰-۵۴ ساله
۱۸۱۴۰	۲۳۱۵۷	۳۸۷۰	۵۵۱۲	۲۰۰۵	۱۰۶۶	۲۳۶۵۲	۲۵۱۶۲	۳۴۹۷	۵۵-۵۹ ساله
۳۳۲۷۸	۳۰۶۱۱	۴۲۲۹	۶۱۹۹	۲۳۷۷	۱۴۲۸	۲۹۵۷۸	۳۲۹۸۸	۵۰۳۶	۶۰-۶۴ ساله
۱۳۳۷۶	۱۷۸۹۷	۲۷۳۱	۲۸۵۱	۱۵۱۳	۹۸۶	۱۷۲۲۷	۱۹۴۱۱	۳۳۳۱	۶۵-۶۹ ساله
۱۲۲۴۵	۱۵۱۱۵	۲۴۴۵	۳۶۶۹	۱۵۰۷	۹۱۳	۱۵۹۱۴	۱۷۴۲۲	۲۹۸۸	۷۰-۷۴ ساله
۶۳۳۳	۷۱۷۰	۱۰۲۲	۱۳۲۹	۵۲۱	۳۷۶	۷۶۶۱	۸۵۱۱	۱۲۴۵	۷۵-۷۹ ساله
۴۴۳۷	۵۹۴۶	۸۲۰	۹۰۰	۴۱۶	۲۶۴	۵۲۳۷	۶۳۶۲	۹۸۸	۸۰ ساله و بیشتر

۳۲- تعداد بهره‌برداری، سطح کاشت و مقدار تولید جو برحسب شهرستان (بهره‌برداری - هکتار - تن) (فضای باز)

شهرستان	کل			آبی			دیم		
	تعداد	سطح کاشت	تولید	تعداد	سطح کاشت	تولید	تعداد	سطح کاشت	تولید
زنجان	۲۶۵۶۹	۴۹۵۳۹	۴۷۰۶۵	۹۹۷۱	۱۰۲۲۰	۴۱۸۸۲	۱۸۵۱۵	۳۹۲۲۰	۲۵۱۸۳
ایهر	۴۲۵۲	۹۷۶۰	۹۶۰۶	۱۸۷۲	۴۱۷۱	۵۰۸۷	۲۹۱۲	۷۵۸۹	۴۵۱۹
ایجرود	۱۸۹۲	۲۶۸۸	۲۲۲۴	۷۰۲	۸۸۶	۱۷۶۰	۱۲۴۵	۱۸۰۲	۱۳۷۲
خدابنده	۷۸۲۶	۱۷۴۶۹	۱۵۷۶۵	۲۰۰۱	۲۲۱۶	۶۰۱۰	۶۲۸۷	۱۵۲۵۲	۹۷۵۴
خرمدره	۵۳۰	۷۲۲	۱۰۱۲	۳۹۷	۴۰۰	۸۲۲	۱۵۰	۲۱۶	۱۹۰
زنجان	۷۷۳۳	۱۴۴۹۴	۱۱۶۲۳	۲۵۷۹	۲۷۸۵	۴۲۸۴	۵۸۷۴	۱۱۶۰۹	۷۲۳۹
طارم	۱۹۵۵	۱۵۱۲	۲۷۳۸	۱۵۹۳	۱۱۵۴	۲۳۶۹	۴۱۶	۴۵۸	۲۶۹
ماه‌نشان	۲۲۸۱	۲۹۹۵	۳۰۸۷	۸۲۵	۷۵۸	۱۴۵۰	۱۷۱۲	۲۲۴۸	۱۶۴۷

۳۳- تعداد بهره‌برداری، سطح کاشت و مقدار تولید برنج (شاتوک) برحسب شهرستان (بهره‌برداری - هکتار - تن) (فضای باز)

شهرستان	کل			آبی			دیم		
	تعداد	سطح کاشت	تولید	تعداد	سطح کاشت	تولید	تعداد	سطح کاشت	تولید
زنجان	۱۵۶۷	۲۵۰۷	۸۲۶۰	۱۵۶۷	۲۵۰۷	۸۲۶۰	.	.	.
ایهر
ایجرود
خدابنده	۴	۳	۹	۴	۳	۹	.	.	.
خرمدره
زنجان	۸۷۶	۱۶۸۷	۵۶۸۱	۸۷۶	۱۶۸۷	۵۶۸۱	.	.	.
طارم	۵۲۷	۶۲۸	۱۰۳۵	۵۲۷	۶۲۸	۱۰۳۵	.	.	.
ماه‌نشان	۱۶۱	۱۷۹	۵۳۵	۱۶۱	۱۷۹	۵۳۵	.	.	.

نتایج تفصیلی سرشماری عمومی کشاورزی ۱۳۸۲ - استان زنجان

۳۴- تعداد بهره‌برداری، سطح کاشت و مقدار تولید چغندر قند بر حسب شهرستان (فضای باز)
(بهره‌برداری - هکتار - تن)

شهرستان	کل			آبی			دیم		
	تعداد	سطح کاشت	تولید	تعداد	سطح کاشت	تولید	تعداد	سطح کاشت	تولید
زنجان	۶۵۳	۲۴۱۷	۷۵۱۳۳	۶۵۳	۲۴۱۷	۷۵۱۳۳	.	.	.
بهر	۱۲	۷۵	۲۱۶۵	۱۴	۷۵	۲۱۶۵	.	.	.
ایجرود
خدابنده	۶۲۹	۲۳۴۱	۷۲۹۲۳	۶۲۹	۲۳۴۱	۷۲۹۲۳	.	.	.
خرمدره
زنجان	۱۰	۱	۲۶	۱۰	۱	۲۶	.	.	.
طارم
ماه نشان

۳۵- تعداد بهره‌برداری، سطح کاشت و مقدار تولید انواع لوبیا (دانه خشک) بر حسب شهرستان (فضای باز)
(بهره‌برداری - هکتار - تن)

شهرستان	کل			آبی			دیم		
	تعداد	سطح کاشت	تولید	تعداد	سطح کاشت	تولید	تعداد	سطح کاشت	تولید
زنجان	۷۸۰۹	۸۶۱۲	۱۸۱۵۶	۷۷۸۵	۸۶۰۲	۱۸۱۵۲	۲۵	۱۰	۴
بهر	۴۰۸۰	۵۴۳۰	۱۱۸۶۲	۴۰۷۸	۵۴۲۹	۱۱۸۶۲	۲	۱	۱
ایجرود	۹۵	۱۷	۴۴	۹۵	۱۷	۴۴	.	.	.
خدابنده	۷۲۵	۷۵۷	۱۱۶۹	۷۲۷	۷۵۳	۱۱۶۷	۲	۴	۲
خرمدره	۱۷۸۰	۲۰۶۸	۴۵۱۱	۱۷۸۰	۲۰۶۸	۴۵۱۱	.	.	.
زنجان	۶۵۰	۲۳۱	۴۱۵	۶۲۸	۲۲۷	۴۱۴	۱۲	۴	۱
طارم	۴۰۴	۱۰۱	۱۴۱	۴۰۴	۱۰۱	۱۴۱	.	.	.
ماه نشان	۵۶	۷	۱۲	۵۴	۷	۱۲	۲	۱	۱

۳۶- تعداد بهره‌برداری، سطح کاشت و مقدار تولید انواع نخود (دانه خشک) برحسب شهرستان (بهره‌برداری - هکتار - تن) (فضای باز)

شهرستان	کل			آبی			مرد		
	تعداد	سطح کاشت	تولید	تعداد	سطح کاشت	تولید	تعداد	سطح کاشت	تولید
زنجان	۸۵۵۸	۷۹۸۸	۳۰۴۵	۵۷۰	۲۳۹	۳۰۸	۸۰۳۳	۲۷۲۹	۲۸۲۷
ایهر	۵۹۶	۶۸۰	۲۲۱	۱۰۲	۵۰	۲۵	۵۰۵	۲۲۰	۱۷۶
ایچرود	۲۶۸	۲۶۶	۱۰۵	۲۷	۱۰	۱۰	۲۴۱	۲۲۶	۹۵
خدابنده	۱۷۰۱	۱۷۱۹	۶۴۷	۶۱	۲۶	۱۸	۱۶۶۵	۱۶۹۳	۶۲۹
خرمدره	۱۲۰	۱۲۰	۴۹	۹	۶	۵	۱۱۳	۱۲۲	۳۴
زنجان	۴۳۹۶	۴۶۴۱	۱۶۵۰	۲۱۱	۸۹	۷۲	۲۲۱۱	۲۵۵۲	۱۵۷۶
طارم	۱۶۵	۲۱	۴۵	۱۲۳	۲۹	۳۶	۴۲	۱۲	۹
ماه‌نشان	۱۲۱۲	۷۳۰	۲۳۹	۳۶	۲۹	۲۱	۱۱۷۸	۷۰۱	۳۱۹

۳۷- تعداد بهره‌برداری، سطح کاشت و مقدار تولید عدس برحسب شهرستان (بهره‌برداری - هکتار - تن) (فضای باز)

شهرستان	کل			آبی			مرد		
	تعداد	سطح کاشت	تولید	تعداد	سطح کاشت	تولید	تعداد	سطح کاشت	تولید
زنجان	۹۹۳۰	۱۶۷۷۹	۴۶۶۲	۸۴۹	۷۸۶	۴۲۸	۹۱۲۷	۱۲۹۹۳	۲۵۱۳
ایهر	۱۴۰۱	۲۰۷۱	۸۲۰	۱۹۳	۱۱۰	۶۸	۱۲۲۴	۱۹۶۱	۷۶۲
ایچرود	۳۹۵	۲۰۶	۸۷	۴۲	۱۳	۱۲	۳۵۵	۱۹۲	۷۵
خدابنده	۲۴۹۹	۲۶۲۹	۱۰۸۸	۱۶۲	۱۰۲	۸۰	۲۲۵۲	۲۵۲۵	۹۳۸
خرمدره	۲۴۲	۳۱۱	۸۷	۲۱	۱۳	۵	۲۲۱	۲۹۸	۸۲
زنجان	۴۹۸۴	۹۲۹۶	۲۸۴۹	۴۰۱	۵۰۹	۲۲۶	۴۶۴۴	۸۸۸۷	۲۶۰۳
طارم	۲۸	۶	۳	۱۴	۲	۲	۱۲	۴	۲
ماه‌نشان	۳۸۱	۱۶۰	۸۷	۶۷	۳۶	۲۵	۲۱۵	۱۲۲	۵۲

۳۸- تعداد بهره‌برداری، سطح کاشت و مقدار تولید باقلا (دانه خشک) برحسب شهرستان (بهره‌برداری - هکتار - تن)
(فضای باز)

شهرستان	کل			آبی			دیم		
	تعداد	سطح کاشت	تولید	تعداد	سطح کاشت	تولید	تعداد	سطح کاشت	تولید
زنجان	۱۲۹۲	۷۲۸	۱۷۰۴	۱۲۹۱	۷۲۸	۱۷۰۳	۱	۰	۰
بهر	۱۸	۱۰	۱۵	۱۸	۱۰	۱۵	۰	۰	۰
ایجرود	۷	//	//	۷	//	//	۰	۰	۰
خدابنده	۵	۲	۱	۴	۱	۱	۱	۰	۰
خرمدره	۰	۰	۰	۰	۰	۰	۰	۰	۰
زنجان	۲۶	۱۲	۱۵	۲۶	۱۲	۱۵	۰	۰	۰
طارم	۱۳۳۶	۷۰۳	۱۶۷۲	۱۳۳۶	۷۰۳	۱۶۷۲	۰	۰	۰
ماه نشان	۰	۰	۰	۰	۰	۰	۰	۰	۰

۳۹- تعداد بهره‌برداری، سطح کاشت و مقدار تولید کزلا برحسب شهرستان (بهره‌برداری - هکتار - تن)
(فضای باز)

شهرستان	کل			آبی			دیم		
	تعداد	سطح کاشت	تولید	تعداد	سطح کاشت	تولید	تعداد	سطح کاشت	تولید
زنجان	۳۲۷	۵۲۵	۷۱۶	۳۲۷	۵۲۵	۷۱۶	۰	۰	۰
بهر	۱۱	۲۸	۱۱۶	۱۱	۲۸	۱۱۶	۰	۰	۰
ایجرود	۲	۰	۰	۲	۰	۰	۰	۰	۰
خدابنده	۱۱	۴۴	۹۰	۱۱	۴۴	۹۰	۰	۰	۰
خرمدره	۱۲	۱۶	۲۱	۱۲	۱۶	۲۱	۰	۰	۰
زنجان	۱۶	۳۷	۳۹	۱۶	۳۷	۳۹	۰	۰	۰
طارم	۱۸۲	۲۴۵	۳۷۹	۱۸۲	۲۴۵	۳۷۹	۰	۰	۰
ماه نشان	۱۰۵	۱۴۴	۱۶۹	۱۰۵	۱۴۴	۱۶۹	۰	۰	۰

۴۰- تعداد بهره‌برداری، سطح کاشت و مقدار تولید آفتابگردان روغنی برحسب شهرستان (بهره‌برداری - هکتار - تن) (فضای باز)

شهرستان	کل			آبی			مرد		
	تعداد	سطح کاشت	تولید	تعداد	سطح کاشت	تولید	تعداد	سطح کاشت	تولید
زنجان	۱۳۵	۲۷۲	۴۱۳	۱۲۸	۲۶۱	۲۰۵	۷	۱۱	۸
بهر	۲۲	۹۲	۱۶۰	۲۲	۹۲	۱۶۰	.	.	.
ایجرود	۱۶	۴۱	۹۷	۱۲	۳۹	۹۳	۲	۵	۵
خدابنده	۲۲	۱۲۱	۱۲۲	۲۱	۱۲۰	۱۲۲	۲	۵	۵
خرمدره
زنجان	۴۱	۹	۷	۳۹	۲	۳	۲	۵	۵
طارم	۱	۲	۲	۱	۲	۲	.	.	.
ماه‌نشان	۵	۲	۲	۲	۲	۳	۱	۵	۵

۴۱- تعداد بهره‌برداری، سطح کاشت و مقدار تولید هندوانه برحسب شهرستان (بهره‌برداری - هکتار - تن) (فضای باز)

شهرستان	کل			آبی			مرد		
	تعداد	سطح کاشت	تولید	تعداد	سطح کاشت	تولید	تعداد	سطح کاشت	تولید
زنجان	۵۱۵	۴۰۸	۷۵۸۹	۴۵۰	۳۳۴	۷۱۸۱	۶۷	۷۲	۲۰۸
بهر	۱۰	۹۶	۲۵۶۲	۱۰	۹۶	۲۵۶۲	.	.	.
ایجرود	۲۶	۵	۴۹	۱۷	۲	۳۶	۱۰	۲	۱۲
خدابنده	۲۶	۳۸	۶۷۹	۲۲	۱۵	۵۷۶	۱۲	۲۲	۱۰۲
خرمدره
زنجان	۳۱۹	۲۱۴	۳۴۶۲	۲۸۵	۱۷۰	۳۱۹۰	۲۵	۲۴	۲۷۲
طارم	۴۶	۲۲	۲۴۹	۴۶	۲۲	۲۴۹	.	.	.
ماه‌نشان	۶۹	۲۲	۳۸۵	۶۱	۱۸	۳۶۷	۸	۵	۱۸

نتایج تفصیلی سرشماری عمومی کشاورزی ۱۳۸۲ - استان زنجان

۴۲- تعداد بهره‌برداری، سطح کاشت و مقدار تولید خیار برحسب شهرستان (بهره‌برداری - هکتار - تن) (فضای باز)

شهرستان	کل			آبی			دیم		
	تعداد	سطح کاشت	تولید	تعداد	سطح کاشت	تولید	تعداد	سطح کاشت	تولید
زنجان	۲۰۹۲	۴۷۴	۹۲۰۲	۲۰۹۲	۲۷۸	۹۲۰۱	۲	۵	۵
ایهر	۲۵۷	۱۲۷	۲۲۷۷	۲۵۷	۱۲۷	۲۲۷۷	.	.	.
ایچرود	۲۹۲	۲۹	۳۷۸	۲۹۰	۲۹	۳۷۷	۲	۵	۵
خدابنده	۱۸۸	۵۹	۸۹۱	۱۸۸	۵۹	۸۹۱	.	.	.
خرمدره	۱۲	۱۶	۲۵۰	۱۲	۱۶	۲۵۰	.	.	.
زنجان	۱۱۰۱	۲۰۹	۴۸۸۸	۱۱۰۱	۲۰۹	۴۸۸۸	.	.	.
طارم	۷۴	۲۱	۲۸۲	۷۴	۲۱	۲۸۲	.	.	.
ماه‌نشان	۱۷۰	۷	۸۶	۱۷۰	۷	۸۶	.	.	.

۴۳- تعداد بهره‌برداری، سطح کاشت و مقدار تولید خربزه، طالبی، گرمک و دستنبو برحسب شهرستان (بهره‌برداری - هکتار - تن) (فضای باز)

شهرستان	کل			آبی			دیم		
	تعداد	سطح کاشت	تولید	تعداد	سطح کاشت	تولید	تعداد	سطح کاشت	تولید
زنجان	۶۶۸	۴۵۸	۶۲۲۲	۶۶۵	۴۴۸	۶۲۰۲	۳	۱۰	۴۱
ایهر	۹	۳	۱۲	۹	۳	۱۲	.	.	.
ایچرود	۱۱	۲	۲۲	۱۱	۲	۲۲	.	.	.
خدابنده	۲۰	۳	۴۶	۲۰	۳	۴۶	.	.	.
خرمدره	۱	۵	۵	۱	۵	۵	.	.	.
زنجان	۲۲۰	۸۰	۱۰۳۰	۲۱۷	۷۰	۹۸۹	۳	۱۰	۴۱
طارم	۲۸۲	۲۶۴	۴۹۹۷	۲۸۲	۲۶۴	۴۹۹۷	.	.	.
ماه‌نشان	۲۵	۷	۲۱۵	۲۵	۷	۲۱۵	.	.	.

۴۴- تعداد بهره‌برداری، سطح کاشت و مقدار تولید یونجه و اسپرس (خشک) برحسب شهرستان (بهره‌برداری - هکتار - تن) (فضای باز)

شهرستان	کل			آبی			معدنی		
	تعداد	سطح کاشت	تولید	تعداد	سطح کاشت	تولید	تعداد	سطح کاشت	تولید
زنجان	۳۲۱۰۶	۳۸۸۲۱	۱۵۰۴۳۲	۳۰۸۶۹	۳۵۳۳۱	۱۳۵۱۹۲	۲۳۲۶	۳۳۸۲	۵۲۳۹
بهر	۵۰۵۰	۷۲۳۸	۲۹۸۰۱	۳۷۶۶	۶۶۱۶	۲۸۶۳۷	۵۱۷	۸۲۲	۱۱۶۹
ایجرود	۳۳۶۳	۲۶۸۶	۱۱۷۰۴	۳۱۹۵	۲۳۵۳	۱۱۰۲۲	۳۰۲	۳۳۳	۶۶۱
خدابنده	۸۹۹۹	۸۸۵۹	۲۰۳۳۸	۸۸۷۳	۸۶۸۱	۲۹۹۳۷	۱۶۰	۱۷۸	۲۹۰
خرمدره	۲۹۷	۸۳۱	۴۱۸۱	۷۷۴	۶۷۵	۲۰۳۴	۵۲	۱۵۶	۱۲۷
زنجان	۹۲۸۵	۱۱۸۵۳	۴۲۳۹۶	۸۷۶۷	۱۰۵۱۳	۴۰۰۸۲	۱۰۸۴	۱۳۴۰	۳۲۱۲
طارم	۸۶۰	۴۷۱	۲۲۳۳	۸۶۸	۶۶۳	۲۲۳۲	۱۳	۸	۱۱
ماه‌نشان	۳۷۵۷	۵۸۸۳	۱۹۹۸۴	۲۶۴۴	۵۳۳۹	۱۹۲۳۲	۲۹۶	۳۳۳	۷۵۲

۴۵- تعداد بهره‌برداری، سطح کاشت و مقدار تولید شبدر (خشک) برحسب شهرستان (بهره‌برداری - هکتار - تن) (فضای باز)

شهرستان	کل			آبی			معدنی		
	تعداد	سطح کاشت	تولید	تعداد	سطح کاشت	تولید	تعداد	سطح کاشت	تولید
زنجان	۲۵۴	۲۲۴	۶۹۰	۲۳۳	۱۹۵	۶۴۶	۲۱	۳۱	۴۴
بهر	۹۹	۲۵	۱۶۶	۹۹	۴۵	۱۶۶	۰	۰	۰
ایجرود	۳۰	۱۱	۵۷	۳۰	۱۱	۵۷	۰	۰	۰
خدابنده	۶۵	۲۶	۱۸۹	۶۵	۲۶	۱۸۹	۰	۰	۰
خرمدره	۱۲	۶	۱۵	۱۲	۶	۱۵	۰	۰	۰
زنجان	۱۹	۷۲	۱۶۲	۱۸	۷۱	۱۶۲	۱	۱	۱
طارم	۱	۱	۱	۱	۱	۱	۱	۱	۱
ماه‌نشان	۲۸	۵۳	۱۰۰	۸	۱۵	۵۶	۲۰	۲۹	۲۲

نتایج تفصیلی سرشماری عمومی کشاورزی ۱۳۸۲ - استان زنجان

۴۶- تعداد بهره‌برداری، سطح کاشت و مقدار تولید ذرت خوشه‌ای و علوفه‌ای برحسب شهرستان (بهره‌برداری - هکتار - تن)
(فضای باز)

شهرستان	کل			آبی			دیم		
	تعداد	سطح کاشت	تولید	تعداد	سطح کاشت	تولید	تعداد	سطح کاشت	تولید
زنجان	۶۸	۴۰۸	۱۸۵۱۲	۶۷	۴۰۸	۱۸۵۱۱	۱	۰	۰
بهر	۱۶	۱۱۰	۴۱۹۲	۱۶	۱۱۰	۴۱۹۲	۰	۰	۰
ایجرود	۵	۱	۵	۵	۱	۵	۰	۰	۰
خدابنده	۵	۲۶	۶۴۰	۵	۲۶	۶۴۰	۰	۰	۰
خرمدره	۲	۱۵۰	۸۹۹۰	۲	۱۵۰	۸۹۹۰	۰	۰	۰
زنجان	۳۷	۱۲۰	۲۶۸۲	۳۶	۱۲۰	۲۶۸۲	۱	۰	۰
طارم	۲	۰	۰	۲	۰	۰	۰	۰	۰
ماه نشان	۰	۰	۰	۰	۰	۰	۰	۰	۰

۴۷- تعداد بهره‌برداری، سطح کاشت و مقدار تولید سیب زمینی برحسب شهرستان (بهره‌برداری - هکتار - تن)
(فضای باز)

شهرستان	کل			آبی			دیم		
	تعداد	سطح کاشت	تولید	تعداد	سطح کاشت	تولید	تعداد	سطح کاشت	تولید
زنجان	۷۴۲۲	۳۸۲۶	۷۲۲۹۶	۷۲۲۹	۳۸۲۴	۷۲۲۹۲	۵	۲	۲
بهر	۲۲۸۶	۱۴۶۲	۲۵۶۹۴	۲۲۸۵	۱۴۶۱	۲۵۶۹۱	۱	۰	۰
ایجرود	۷۰۲	۱۱۷	۱۲۶۹	۷۰۲	۱۱۷	۱۲۶۹	۰	۰	۰
خدابنده	۸۱۰	۹۰۶	۲۶۷۱۸	۸۱۰	۹۰۶	۲۶۷۱۸	۰	۰	۰
خرمدره	۳۷۲	۷۰	۱۰۹۸	۳۷۲	۷۰	۱۰۹۸	۰	۰	۰
زنجان	۱۵۶۰	۱۹۱	۲۸۵۲	۱۵۵۸	۱۹۱	۲۸۵۲	۲	۰	۰
طارم	۱۲۸۸	۱۰۵۲	۱۴۲۲۴	۱۲۸۸	۱۰۵۲	۱۴۲۲۴	۰	۰	۰
ماه نشان	۱۱۵	۲۸	۲۴۰	۱۱۳	۲۸	۲۴۰	۲	۰	۰

۴۸- تعداد بهره‌برداری، سطح کاشت و مقدار تولید پیاز برحسب شهرستان (بهره‌برداری - هکتار - تن) (فضای باز)

شهرستان	کل			آبی			دیم		
	تعداد	سطح کاشت	تولید	تعداد	سطح کاشت	تولید	تعداد	سطح کاشت	تولید
زنجان	۲۵۴۹	۱۲۴۷	۲۲۶۵۱	۲۵۴۵	۱۲۴۴	۲۲۶۴۸	۵	۱	۳
ابهر	۲۷۸	۳۷	۴۹۴	۲۷۷	۳۷	۴۹۴	۱	۵	۵
ایجرود	۵۵۹	۱۶	۱۶۷	۵۵۹	۱۶	۱۶۷	۰	۰	۰
خدابنده	۴۷۰	۲۶	۵۰۷	۴۷۰	۲۶	۵۰۶	۱	۵۰۶	۵
خرمدره	۲۶	۳	۴۸	۲۶	۳	۴۸	۰	۰	۰
زنجان	۲۲۰۹	۸۹۱	۱۵۰۴۷	۲۲۰۶	۸۹۱	۱۵۰۴۵	۳	//	۲
طارم	۸۷۶	۴۵۸	۶۲۲۴	۸۷۶	۴۵۸	۶۲۲۴	۰	۰	۰
ماه‌نشان	۱۱۱	۵	۶۲	۱۱۱	۵	۶۲	۰	۰	۰

۴۹- تعداد بهره‌برداری، سطح کاشت و مقدار تولید گوجه فرنگی برحسب شهرستان (بهره‌برداری - هکتار - تن) (فضای باز)

شهرستان	کل			آبی			دیم		
	تعداد	سطح کاشت	تولید	تعداد	سطح کاشت	تولید	تعداد	سطح کاشت	تولید
زنجان	۴۸۷۹	۲۵۵۵	۷۴۱۷۱	۴۸۷۷	۲۵۵۴	۷۴۱۶۱	۲	۵	۵
ابهر	۳۹۳	۴۷۹	۱۹۷۵۸	۳۹۲	۴۷۹	۱۹۷۵۸	۱	۵	۵
ایجرود	۲۵۱	۱۰	۱۴۲	۲۵۱	۱۰	۱۴۲	۰	۰	۰
خدابنده	۲۰۰	۵۵	۱۰۸۲	۲۰۰	۵۵	۱۰۸۲	۰	۰	۰
خرمدره	۵۱	۴۲	۸۱۲	۵۱	۴۲	۸۱۲	۰	۰	۰
زنجان	۱۶۸۲	۲۲۵	۱۲۳۶۱	۱۶۸۱	۲۲۳	۱۲۳۵۱	۱	۵	۵
طارم	۲۰۱۰	۱۵۲۱	۳۹۷۸۷	۲۰۱۰	۱۵۲۱	۳۹۷۸۷	۰	۰	۰
ماه‌نشان	۱۹۳	۱۳	۲۲۹	۱۹۳	۱۳	۲۲۹	۰	۰	۰

نتایج تفصیلی سرشماری عمومی کشاورزی ۱۳۸۲ - استان زنجان

۵۰- تعداد بهره‌برداری، سطح کاشت و مقدار تولید سیر(خشک) برحسب شهرستان (بهره‌برداری - هکتار - تن)
(فضای باز)

شهرستان	کل			آبی			دیم		
	تعداد	سطح کاشت	تولید	تعداد	سطح کاشت	تولید	تعداد	سطح کاشت	تولید
زنجان	۱۴۴۰	۱۰۶۴	۸۲۵۱	۱۲۴۰	۱۰۶۴	۸۲۵۱	.	.	.
ایهر	۵	//	//	۵	//	//	.	.	.
ایجرود	۱	⊙	⊙	۱	⊙	⊙	.	.	.
خدابنده	۶	۲	۵	۶	۲	۵	.	.	.
خرمدره
زنجان	۳۹	۲۵	۲۱۳	۳۹	۲۵	۲۱۳	.	.	.
طارم	۱۲۸۵	۱۰۲۵	۸۱۱۲	۱۲۸۵	۱۰۲۵	۸۱۱۲	.	.	.
ماه نشان	۴	۳	۲۰	۴	۳	۲۰	.	.	.

۵۱- تعداد بهره‌برداری، سطح کاشت و مقدار تولید هویج، ترب، شلغم و چغندرلیویی برحسب شهرستان

(بهره‌برداری - هکتار - تن)

(فضای باز)

شهرستان	کل			آبی			دیم		
	تعداد	سطح کاشت	تولید	تعداد	سطح کاشت	تولید	تعداد	سطح کاشت	تولید
زنجان	۴۱۵	۱۴۰	۲۴۶۷	۲۱۴	۱۳۲	۴۴۶۵	۱	⊙	⊙
ایهر	۶۶	۱۸	۲۲۳	۶۶	۱۸	۲۲۳	.	.	.
ایجرود	۱۸	//	۱۸	۱۸	//	۱۱	.	.	.
خدابنده	۲۲	۳	۲۲	۲۲	۳	۲۲	.	.	.
خرمدره	۵	//	۲	۵	//	۳	.	.	.
زنجان	۲۷۵	۱۱۸	۴۰۷۶	۲۷۴	۱۱۷	۴۰۷۴	۱	⊙	⊙
طارم
ماه نشان	۷	//	۷	۷	//	۷	.	.	.

نتایج تفصیلی سرشماری عمومی کشاورزی ۱۳۸۲ - استان زنجان

۵۴- تعداد بهره‌برداری، سطح کاشت و مقدار تولید آفتابگردان آجیلی برحسب شهرستان (بهره‌برداری - هکتار - تن فضای باز)

شهرستان	کل			آبی			دیم		
	تعداد	سطح کاشت	تولید	تعداد	سطح کاشت	تولید	تعداد	سطح کاشت	تولید
زنجان	۲۶۸	۱۰۸۴	۲۰۰۳	۲۲۶	۱۰۴۷	۱۹۷۲	۳۲	۳۷	۳۱
بهر	۲	⊙	⊙	۲	⊙	⊙	۰	۰	۰
ایجرود	۲۲	۱۲۹	۲۵۴	۲۲	۱۲۹	۲۵۴	۰	۰	۰
خدابنده	۲۲۵	۵۹۸	۱۰۸۱	۲۲۵	۵۹۸	۱۰۸۱	۰	۰	۰
خرمدره	۰	۰	۰	۰	۰	۰	۰	۰	۰
زنجان	۱۲۶	۷۲	۹۹	۱۰۲	۲۳	۷۰	۲۴	۴۹	۳۰
طارم	۲	⊙	⊙	۲	⊙	⊙	۰	۰	۰
ماه‌نشان	۷۰	۲۸۴	۵۶۷	۶۲	۲۷۷	۵۶۷	۸	۸	۸

فصل چهارم

باغداری

(تولید محصولات دائمی در فضای باز)

و

تولید گلخانه‌ای

۵۵- تعداد بهره‌برداری، سطح کاشت ساده، تعداد درخت و مقدار تولید محصولات دائمی برحسب نام محصول (بهره‌برداری- هکتار- هزار اصله- تن)

(فضای باز)

نام محصول	کل		کاشت مجتمع ساده (تک محصولی)		
	تعداد بهره‌برداری	تولید	تعداد بهره‌برداری	تعداد درخت	
				سطح کاشت	تعال
جمع	xx	xx	xx	۶۸۵۵	۱۶۱۵۵
سیب	۱۸۶۲۸	۳۴۵۲۶	۲۱۰۹	۶۴۰	۷۶۸
گلانی	۲۶۶۴	۱۱۱۶	۶۰	۹	۸
به	۱۴۵۸	۲۳۶	۱۷	۱۶	۲۳
گیلاس و آلبالو	۶۹۳۹	۱۴۹۱	۳۳۸	۲۲	۲۲
زردآلو و قیسی	۲۲۵۳۶	۵۳۴۹	۳۶۲۱	۱۶۲	۱۵۷
هلو، شلیل و شفتالو	۳۰۶۰	۱۹۸۰	۱۴۸	۹۲	۵۸
انواع آلو و گوجه	۷۲۶۱	۱۰۴۴	۱۱۸	۱۴	۱۴
انجیر آبی	۲۲۲۸	۸۳۵	۵۳	۱	۲
انجیر دیم	۳	//	.	.	.
پرتقال	۶۱۸	۲۲	۱	⊙	⊙
نارنگی	۳۴	۱	.	.	.
لیمو شیرین	۵	//	.	.	.
لیموترش (شامل لیموعسلی)	۲	⊙	.	.	.
گریب فروت
سایر مرکبات ^(۱)	۱۵	//	.	.	.
موز
کیوی
زیتون	۴۰۲۹	۸۵۳۰	۳۰۰۹	۲۵۲	۲۳۶
قار	۲۴۴۰	۲۴۰۷	۱۱۵۲	۲۴	۱۸۱
خرما
بادام آبی	۷۵۷۵	۲۸۰	۵۵۲	۶۴	۶۲
بادام دیم	۴۸۲	۸۲	۱۳۲	۲۴	۲۴
گردو	۲۰۷۷۲	۳۴۹۷	۱۶۵۸	۱۱۷	۸۵
فندق	۱۳۸۱	۴۴۴	۲۱۵	۷	۶۲
پسته	۱۹۴	۱۵	۶۱	۶	۱
انگور آبی	۳۶۰۷۲	۱۰۱۰۱۶	۳۲۰۰۷	۱۱۱۲	۱۲۰۲۵
انگور دیم	۱۷۱۴	۲۲۹۲	۱۶۵۲	۱۹	۳۷۵
توت فرنگی	۵۲	۲	۵	-	-

نتایج تفصیلی سرشماری عمومی کشاورزی ۱۳۸۲ - استان زنجان

۵۵. تعداد بهره‌برداری، سطح کاشت ساده، تعداد درخت و مقدار تولید محصولات دائمی برحسب نام محصول (دنباله)

(بهره‌برداری - هکتار - هزار اصله - تن)

(فضای باز)

تولید	کاشت پراکنده			کاشت مجتمع مخلوط (چندمحصولی)			نام محصول	
	تعداد درخت		تعداد بهره‌برداری	تولید	تعداد درخت			تعداد بهره‌برداری
	نهال	بارور			نهال	بارور		
xx	۱۶۱۲	۱۰۰۶	xx	xx	۹۷۲	۱۳۵۵	جمع	
۱۳۵۸	۶۰	۲۸	۷۷۹۰	۷۷۷۷	۲۰۶	۲۹۴	سیب	
۱۷۹	۲	۷	۲۲۷۴	۵۶۵	۱۴	۲۳	گلابی	
۳۴	۱	۳	۶۵۵	۱۱۷	۱	۶	به	
۱۵۸	۷	۱۴	۳۱۸۱	۱۰۱۶	۵۶	۱۵۶	گیلاس و آلبالو	
۱۲۳۶	۴۰	۹۸	۱۲۲۸۴	۱۸۸۸	۹۸	۱۷۳	زردآلو و لیس	
۱۸۳	۲۶	۱۰	۱۶۷۲	۹۲۶	۱۰۸	۱۶۰	هلو، شلیل و شفتالو	
۳۷۲	۱۰	۲۵	۳۷۹۵	۵۵۲	۱۹	۴۸	انواع آلو و گوجه	
۲۰۷	۱	۶	۱۱۹۱	۵۶۱	۳	۱۶	انجیر آبی	
//	.	//	۳	⊙	⊙	⊙	انجیر دیم	
۱۷	۱	۱	۵۲۰	۵	//	//	پرتقال	
۱	//	//	۲۸	//	//	//	نارنگی	
//	//	//	۳	⊙	⊙	⊙	لیمو شیرین	
⊙	⊙	⊙	۱	⊙	⊙	⊙	لیموترش (شامل لیمو عمانی)	
.	گریپ فروت	
//	//	//	۱۳	⊙	⊙	⊙	سایر مرکبات ^{۱)}	
.	موز	
.	کیوی	
۱۸۷	۱۲	۷	۵۸۸	۸۵۶	۵۷	۲۲	زیتون	
۱۸۲	۳	۹	۱۰۱۰	۱۴۱۷	۱۹	۷۸	انار	
.	خرما	
۱۸۲	۲۶	۲۶	۴۵۶۰	۱۴۳	۵۴	۲۶	بادام آبی	
۲۴	۶	۷	۲۸۰	۱۰	۱	۱	بادام دیم	
۱۶۳۲	۸۷	۶۶	۱۲۵۸۲	۱۰۵۶	۱۲۰	۸۵	گردو	
۹	۱	۱	۳۰۰	۱۳۹	۴	۲۲	فندق	
۱	۱	//	۸۰	//	۱	//	پسته	
۲۴۰	۲	۹	۱۵۹۸	۷۵۰	۸	۶۹	انگور آبی	
۷	//	۲	۵۰	۴	//	۱	انگور دیم	
//	-	-	۴	۱	-	-	توت فرنگی	



۵۵- تعداد بهره‌برداری، سطح کاشت ساده، تعداد درخت و مقدار تولید محصولات دائمی برحسب نام محصول (دنباله)
(بهره‌برداری - هکتار - هزار اصله - تن)

(فضای باز)

تولید	کاشت مجتمع ساده (تک محصولی)				کل		نام محصول
	تعداد درخت		سطح کاشت	تعداد بهره‌برداری	تولید	تعداد بهره‌برداری	
	نهال	بارور					
۰	-	-	۰	۰	۰	۰	چای
۳	//	//	//	۴	۵۳	۱۳۴۴	انواع توت و شاه توت
-	۱	۱	۴	۲	-	۲۸۹	توت نوغان
۷	-	-	۲	۲۹	۵۲	۱۴۹۱	گل محمدی
۵۰۷	۲۰۲۲	۱۹۱۳	۲۰۲۸	۶۰۰۵	۱۶۳۱	۱۸۰۶۹	انواع نبریزی ^(۳)
۲۷	-	-	۳۳	۱۱۰	۲۸	۱۳۰	خرزق درختان مشمر ^(۳)
۱۵	-	-	۱۶	۳۹	۱۵	۴۴	خرزق درختان غیر مشمر ^(۳)
-	-	-	۴	۱۱	-	۵۷	گیاهان دائمی زمینی
۶	//	//	۲	۵	۲۵	۸۳	خرمالو
۰	۰	۰	۰	۰	۰	۰	شاه بلوط
۸۲	۵	۶	۱۲	۴۱	۲۸۰	۱۴۰۶	سنجد
۰	-	-	۰	۰	⊙	۱	سماق
۰	۰	۰	۰	۰	۱۷	۶۵	زالزالک
۰	-	-	۰	۰	۰	۰	زرشک
⊙	⊙	⊙	⊙	۱	۹	۱۱	زغال اخته
⊙	⊙	⊙	⊙	۱	۱	۳	عنب
۰	۰	۰	۰	۰	۰	۰	آب
۰	۰	۰	۰	۰	۰	۰	پاپایا (خریژه درختی)
۰	۰	۰	۰	۰	۰	۰	کنار
۰	۰	۰	۰	۰	۲	۳۳	ازگیل

۵۵- تعداد بهره‌برداری، سطح کاشت ساده، تعداد درخت و مقدار تولید محصولات دائمی برحسب نام محصول (دنباله)
(بهره‌برداری - هکتار - هزار اصله - تن)

(فضای باز)

نام محصول	کاشت مجتمع مخلوط (چند محصولی)			کاشت پراکنده		
	تعداد بهره‌برداری	تعداد درخت		تولید	تعداد درخت	
		بهار	پارور		بهار	پارور
چای	۰	-	-	۰	-	-
انواع توت و شاه توت	۲۶۲	۱	//	۲۶	//	۱
توت نوغان	۵۵	//	//	-	//	۱
گل محمدی	۱۴۴۹	-	-	۲۷	-	-
انواع تبریزی ^{(۱)(۲)}	۲۰۵۷	۱۱۰	۱۹۸	۱۲۸	۱۹۸	۶۲۸
خزانه درختان مشمر ^(۳)	۱۹	-	-	//	-	۳
خزانه درختان غیر مشمر ^(۳)	۵	-	-	۰	-	-
گیاهان دائمی زینتی	۴۵	-	-	-	-	۱
خرما	۲۲	//	//	۱۲	//	//
شاه بلوط	۰	۰	۰	۰	۰	۰
سجده	۲۲۶	۶	۲	۲۸	۲	۱۶
سملق	۱	-	-	⊙	-	-
زلفک	۲۸	۳	//	۸	//	۱
زرشک	۰	-	-	۰	-	-
زغال اخته	۹	۱	//	۷	//	۱
عناب	۱	⊙	⊙	⊙	⊙	⊙
نبه	۰	-	-	۰	-	-
پاپایا (خریزه درختی)	۰	-	-	۰	-	-
کنار	۰	-	-	۰	-	-
ازگیل	۲۲	//	//	۲	//	//

(۱) نارنج، دارابی، بالنگه، بکرایی و ...

(۲) تبریزی، سپیداره، کیبوده، شاکه، پده، لشن و ...

(۳) تولید محصولات تبریزی، خزانه درختان مشمر و خزانه درختان غیر مشمر به واحد هزار اصله است.

۵۶- تعداد بهره‌برداری، سطح کاشت ساده، تعداد درخت و مقدار تولید سیب برحسب شهرستان

(بهره‌برداری - هکتار - هزار اصله - تن)

(فضای باز)

تولید	کاشت مجتمع ساده (تک محصولی)			کل		شهرستان	
	تعداد درخت		سطح کاشت	تولید	تعداد بهره‌برداری		
	نهال	بارور					
۲۵۳۹۱	۶۴۰	۷۶۸	۲۴۶۴	۲۱۰۹	۲۴۵۲۶	۱۸۶۲۸	زنجان
۶۰۱۲	۲۹۱	۱۸۵	۷۷۷	۸۰۴	۷۶۷۶	۴۰۱۸	ایهر
۶۲۰	۱۵	۲۵	۱۰۳	۲۳۱	۱۰۲۲	۱۶۵۲	ایجرود
۵۸۸۸	۲۳۸	۱۴۱	۲۹۰	۳۷۶	۷۲۶۱	۲۳۴۴	خدابنده
۶۵۶	۱۰	۱۴۶	۱۶۲	۱۳۸	۱۰۱۴	۹۰۱	خرمدره
۱۱۸۰۰	۹۸	۱۵۰	۱۰۲۴	۲۰۹۱	۱۶۲۷۶	۶۷۰۸	زنجان
۵۷	۲	۲	۱۷	۲۳	۹۷	۲۰۲	طارم
۳۴۶	۱۶	۹	۸۹	۲۴۷	۱۰۲۸	۱۶۸۳	ماه‌نشان

تولید	کاشت پرکنده			کاشت مجتمع مخلوط (چندمحصولی)			شهرستان	
	تعداد درخت		تعداد بهره‌برداری	تولید	تعداد درخت			تعداد بهره‌برداری
	نهال	بارور			نهال	بارور		
۱۳۵۸	۶۰	۴۸	۲۷۹۰	۲۲۲۷	۲۰۶	۲۹۴	۷۰۸۸	زنجان
۲۶۸	۳۹	۱۷	۲۴۰۱	۱۱۴۵	۸۴	۷۷	۸۸۸	ایهر
۱۲۳	۲	۵	۷۰۱	۲۷۱	۳	۹	۵۵۴	ایجرود
۲۶۲	۵	۸	۱۶۹۰	۱۳۰۹	۱۵	۲۶	۱۳۲۵	خدابنده
۱۵۵	۴	۷	۵۹۹	۲۰۲	۷	۶	۱۷۵	خرمدره
۲۸۱	۷	۱۰	۱۷۳۵	۴۱۱۲	۸۲	۱۵۲	۳۰۷۴	زنجان
۴	۱	//	۱۰۶	۳۷	۲	۳	۱۷۶	طارم
۶۳	۱	۲	۵۵۸	۶۱۸	۱۲	۲۱	۸۹۷	ماه‌نشان

نتایج تفصیلی سرشماری عمومی کشاورزی ۱۳۸۲ - استان زنجان

۵۷- تعداد بهره‌برداری، سطح کاشت ساده، تعداد درخت و مقدار تولید سیب برحسب وسعت اراضی کشاورزی

(بهره‌برداری - هکتار - هزار اصله - تن)

(فضای باز)

کاشت مجتمع ساده (تک محصولی)				کل		وسعت اراضی کشاورزی	
تولید	تعداد درخت		تعداد بهره‌برداری	تولید	تعداد بهره‌برداری		
	نهال	بارور					سطح کاشت
۲۵۳۹۱	۶۴۰	۷۶۸	۲۲۶۴	۲۱۰۹	۲۲۵۲۶	۱۸۶۲۸	جمع
.	۱۲	۲۸۹	بدون زمین
۱۲۲۵	۱	۲۶	۱۶	۳۵۷	۲۰۰۵	۲۳۶۲	جمع کمتر از ۱ هکتار
۵۵	//	۲	۳	۸۱	۱۵۳	۸۷۷	کمتر از ۰/۱ هکتار
۱۱۹	۱	۲	۷	۷۹	۲۲۱	۵۲۹	۰/۱ تا کمتر از ۰/۱۲ هکتار
۹۳۹	۲	۹	۲۷	۱۲۹	۶۹۰	۹۷۲	۰/۱۲ تا کمتر از ۰/۱۵ هکتار
۶۱۶	۶	۱۳	۲۹	۱۵۸	۹۲۲	۹۸۲	۰/۱۵ تا کمتر از ۱ هکتار
۶۲۵۰	۷۲	۱۲۲	۵۲۲	۱۱۲۰	۸۲۲۳	۵۳۲۵	جمع ۱ تا کمتر از ۵ هکتار
۲۱۹۶	۱۸	۲۲	۱۵۰	۲۲۲	۲۰۷۰	۱۷۱۹	۱ تا کمتر از ۲ هکتار
۱۹۶۸	۱۸	۲۸	۱۵۷	۲۹۰	۲۶۹۲	۱۴۰۴	۲ تا کمتر از ۳ هکتار
۱۰۰۶	۱۹	۲۶	۱۱۵	۲۶۸	۱۶۴۲	۱۱۸۱	۳ تا کمتر از ۴ هکتار
۱۰۸۰	۱۸	۲۸	۱۲۲	۲۵۰	۱۵۲۰	۱۰۲۹	۴ تا کمتر از ۵ هکتار
۹۳۰۲	۱۳۴	۲۵۵	۹۷۷	۱۸۲۸	۱۲۷۲۳	۷۱۳۵	جمع ۵ تا کمتر از ۲۰ هکتار
۲۵۶۶	۲۲	۷۰	۲۴۸	۵۴۵	۲۶۷۸	۲۲۹۱	۵ تا کمتر از ۷/۱۵ هکتار
۱۶۲۴	۲۹	۳۹	۱۷۷	۳۷۵	۲۲۸۷	۱۹۸۰	۷/۱۵ تا کمتر از ۱۰ هکتار
۲۵۱۶	۲۰	۶۶	۲۶۵	۵۶۲	۲۶۰۲	۲۱۰۴	۱۰ تا کمتر از ۱۵ هکتار
۲۵۹۸	۳۲	۸۰	۲۸۷	۳۵۶	۳۱۶۵	۱۲۶۰	۱۵ تا کمتر از ۲۰ هکتار
۲۹۳۹	۵۸	۷۷	۳۵۷	۵۳۹	۳۶۱۳	۲۰۳۵	جمع ۲۰ تا کمتر از ۵۰ هکتار
۱۳۱۴	۲۱	۳۰	۱۵۹	۲۱۷	۲۰۹۱	۷۶۷	۲۰ تا کمتر از ۲۵ هکتار
۱۰۵۶	۱۵	۲۶	۱۱۳	۲۰۸	۱۷۴۰	۸۰۲	۲۵ تا کمتر از ۳۵ هکتار
۵۶۹	۱۲	۲۱	۹۳	۱۲۲	۸۶۲	۲۵۶	۳۵ تا کمتر از ۵۰ هکتار
۵۶۷۳	۲۶۷	۲۷۸	۵۰۰	۱۲۵	۶۲۳۸	۲۹۳	جمع ۵۰ هکتار و بیشتر
۷۱۸	۱۴	۲۲	۱۰۶	۸۷	۱۱۴۲	۳۴۹	۵۰ تا کمتر از ۱۰۰ هکتار
۳۹۹	۲	۱۱	۲۳	۱۵	۵۱۵	۱۰۸	۱۰۰ تا کمتر از ۲۰۰ هکتار
۲۵۴۷	۲۴۸	۱۱۵	۲۶۸	۹	۲۵۷۲	۳۲	۲۰۰ تا کمتر از ۵۰۰ هکتار
۱۰	۲	۱۲۹	۹۴	۳	۱۰	۴	۵۰۰ تا کمتر از ۱۰۰۰ هکتار
.	۱۰۰۰ تا کمتر از ۲۰۰۰ هکتار
.	۲۰۰۰ هکتار و بیشتر



۵۷- تعداد بهره‌برداری، سطح کاشت ساده، تعداد درخت و مقدار تولید سیب برحسب وسعت اراضی کشاورزی (دنباله)
(بهره‌برداری - هکتار - هزار اصله - تن)

(فضای باز)

تولید	کاشت پراکنده		تعداد بهره‌برداری	تولید	کاشت مجتمع مخلوط (چندمحصولی)		تعداد بهره‌برداری	وسعت اراضی کشاورزی
	تعداد درخت				تعداد درخت			
	تهال	بارور			تهال	بارور		
۱۴۵۸	۶۰	۲۸	۷۷۹۰	۷۷۷۷	۲۰۶	۲۹۴	۷۰۸۸	جمع
۱۳	//	۱	۲۸۹	بنون زمین
۱۵۹	۲	۶	۱۵۳۹	۶۲۲	۱۰	۱۸	۱۳۹۱	جمع کمتر از ۱ هکتار
۲۵	۱	۱	۴۰۶	۶۲	۱	۲	۲۹۲	کمتر از ۰/۱ هکتار
۱۶	۱	۱	۲۰۲	۸۶	۱	۲	۲۵۱	۰/۱ تا کمتر از ۰/۲ هکتار
۲۵	۱	۲	۴۵۶	۲۱۱	۴	۶	۲۸۶	۰/۲ تا کمتر از ۰/۵ هکتار
۶۲	۲	۲	۲۷۵	۲۶۲	۲	۸	۲۶۰	۰/۵ تا کمتر از ۱ هکتار
۲۷۲	۱۱	۱۲	۲۲۸۲	۲۱۹۵	۲۳	۶۸	۱۹۱۲	جمع ۱ تا کمتر از ۵ هکتار
۱۶۲	۴	۵	۷۶۸	۷۱۲	۱۳	۱۹	۶۲۵	۱ تا کمتر از ۲ هکتار
۱۳۲	۲	۵	۶۰۵	۵۹۰	۱۱	۲۰	۵۲۹	۲ تا کمتر از ۳ هکتار
۱۱۲	۲	۲	۴۹۴	۵۲۲	۱۱	۱۵	۴۴۱	۳ تا کمتر از ۴ هکتار
۷۰	۲	۲	۴۱۶	۳۶۹	۸	۱۴	۲۸۷	۴ تا کمتر از ۵ هکتار
۵۱۳	۲۰	۱۸	۲۷۷۸	۲۹۱۵	۸۰	۱۱۰	۲۶۹۶	جمع ۵ تا کمتر از ۲۰ هکتار
۱۸۲	۲۵	۶	۹۱۸	۹۲۹	۲۱	۲۲	۸۷۱	۵ تا کمتر از ۷/۵ هکتار
۱۰۲	۴	۴	۵۱۶	۵۶۰	۱۷	۲۰	۵۵۷	۷/۵ تا کمتر از ۱۰ هکتار
۱۵۲	۶	۵	۷۹۹	۹۲۴	۲۷	۲۷	۷۹۸	۱۰ تا کمتر از ۱۵ هکتار
۷۲	۴	۲	۴۶۵	۴۹۲	۱۶	۱۹	۴۷۰	۱۵ تا کمتر از ۲۰ هکتار
۱۶۰	۲	۵	۷۲۲	۱۵۱۲	۲۰	۲۸	۱۸۱	جمع ۲۰ تا کمتر از ۵۰ هکتار
۵۶	۱	۲	۲۹۱	۶۲۱	۱۱	۲۰	۲۸۲	۲۰ تا کمتر از ۲۵ هکتار
۵۰	۲	۲	۲۸۸	۶۲۴	۱۰	۱۸	۳۲۸	۲۵ تا کمتر از ۳۵ هکتار
۵۲	۱	۱	۱۶۵	۲۲۹	۱۸	۱۰	۱۷۱	۳۵ تا کمتر از ۵۰ هکتار
۲۳	۱	۱	۱۵۶	۵۳۱	۱۳	۵۱	۲۲۴	جمع ۵۰ هکتار و بیشتر
۲۰	۱	۱	۱۱۴	۲۹۲	۲۵	۴۸	۱۵۹	۵۰ تا کمتر از ۱۰۰ هکتار
۲	//	//	۲۴	۱۱۲	۸	۲	۴۹	۱۰۰ تا کمتر از ۲۰۰ هکتار
//	//	//	۷	۲۵	۱	۱	۱۶	۲۰۰ تا کمتر از ۵۰۰ هکتار
.	.	//	۱	۵۰۰ تا کمتر از ۱۰۰۰ هکتار
.	۱۰۰۰ تا کمتر از ۲۰۰۰ هکتار
.	۲۰۰۰ هکتار و بیشتر

۵۸- تعداد بهره‌برداروی، سطح کاشت ساده، تعداد درخت و مقدار تولید سیمب برحسب وسعت اراضی باغ و قلعهستان (بهره‌برداری - هکتار - هزار اصله - تن)

(فضای باز)

تولید	کاشت مجتمع ساده (تک محصولی)				کل		وسعت اراضی باغ و قلعهستان
	تعداد درخت		سطح کاشت	تعداد بهره‌برداری	تولید	تعداد بهره‌برداری	
	نهال	بارور					
۲۵۳۹۱	۶۴۰	۷۶۸	۲۴۶۴	۴۱۰۹	۲۲۵۲۶	۱۸۶۴۸	جمع
.	۲۰۹	۱۷۸۸	بلون زمین باغ و قلعهستان
۲۹۳۲	۷۷	۱۴۶	۵۱۱	۲۷۶۶	۸۳۳۶	۱۲۵۱۸	جمع کمتر از ۱ هکتار
۳۹۹	۵	۱۲	۲۳	۶۰۶	۸۱۸	۳۷۲۰	کمتر از ۰/۱ هکتار
۶۰۵	۷	۱۹	۵۰	۵۶۶	۱۱۰۲	۲۴۷۸	۰/۱ تا کمتر از ۰/۳ هکتار
۱۷۱۵	۲۱	۴۸	۱۶۹	۸۶۱	۲۸۳۶	۲۵۱۲	۰/۳ تا کمتر از ۰/۵ هکتار
۲۲۹۶	۲۳	۶۸	۳۷۶	۷۲۳	۳۵۹۰	۲۸۸۸	۰/۵ تا کمتر از ۱ هکتار
۱۰۳۶۵	۱۵۷	۲۵۲	۱۱۱۵	۱۲۰۵	۱۴۰۸۱	۴۰۰۰	جمع ۱ تا کمتر از ۵ هکتار
۴۱۵۲	۶۹	۱۱۲	۲۸۶	۷۰۸	۵۹۳۹	۲۵۶۲	۱ تا کمتر از ۲ هکتار
۲۴۰۶	۴۷	۷۵	۳۲۳	۲۰۲	۴۳۵۷	۸۹۲	۲ تا کمتر از ۳ هکتار
۲۹۰۶	۴۲	۶۳	۳۰۶	۱۹۶	۳۷۹۳	۵۲۵	۳ تا کمتر از ۵ هکتار
۹۹۹۲	۴۰۶	۳۷۰	۱۳۲۹	۱۳۷	۱۱۸۹۰	۳۲۲	جمع ۵ هکتار و بیشتر
۲۵۷۲	۲۰	۶۶	۲۲۹	۹۶	۳۵۲۴	۲۳۴	۵ تا کمتر از ۱۰ هکتار
۱۹۸۷	۲۹	۴۶	۱۸۱	۲۸	۲۲۹۲	۵۹	۱۰ تا کمتر از ۲۰ هکتار
۸۱۹	۱۶	۱۳	۸۲	۸	۱۳۳۹	۲۳	۲۰ تا کمتر از ۵۰ هکتار
۴۶۱۳	۳۳۲	۲۴۵	۳۴۷	۵	۴۷۳۵	۶	۵۰ هکتار و بیشتر

۵۸ - تعداد بهره‌برداری، سطح کاشت ساده، تعداد درخت و مقدار تولید سیب بر حسب وسعت اراضی باغ و قلمستان (دنباله)
(بهره‌برداری - هکتار - هزار اصله - تن)

(فضای باز)

تولید	کاشت پراکنده			کاشت مجتمع مخلوط (چندمحصولی)			وسعت اراضی باغ و قلمستان	
	تعداد درخت		تعداد بهره‌برداری	تولید	تعداد درخت			تعداد بهره‌برداری
	نهال	بارور			نهال	بارور		
۱۳۵۸	۶۰	۲۸	۷۷۹۰	۷۷۷۷	۲۰۶	۲۹۲	۷۰۸۸	جمع
۲۰۹	۹	۸	۱۷۸۸	بدون زمین باغ و قلمستان
۸۲۳	۲۱	۱۷	۲۸۲۰	۲۵۸۹	۵۲	۸۲	۵۱۳۹	جمع کمتر از ۱ هکتار
۲۵۱	۵	۸	۱۸۳۰	۲۴۸	۵	۹	۹۳۴۸	کمتر از ۱/۱ هکتار
۱۴۱	۲	۲	۸۲۵	۲۵۷	۶	۱۱	۱۰۰۹	۱/۱ تا کمتر از ۱/۲ هکتار
۲۲۲	۶	۷	۱۱۹۰	۸۹۹	۱۸	۲۷	۱۵۳۱	۱/۲ تا کمتر از ۱/۵ هکتار
۲۰۹	۲۶	۸	۹۷۵	۱۰۸۵	۲۶	۳۶	۱۲۵۱	۱/۵ تا کمتر از ۱ هکتار
۲۹۸	۱	۱۲	۱۱۰۲	۲۳۱۸	۸۳	۱۰۷	۱۸۰۵	جمع ۱ تا کمتر از ۵ هکتار
۲۰۲	۶	۸	۷۴۹	۱۵۷۶	۲۲	۴۹	۱۶۸۰	۱ تا کمتر از ۲ هکتار
۵۱	۱	۲	۲۲۷	۸۹۹	۲۰	۳۰	۳۹۰	۲ تا کمتر از ۳ هکتار
۲۵	۲	۲	۱۳۲	۸۲۲	۲۱	۲۸	۲۲۴	۳ تا کمتر از ۵ هکتار
۲۸	۱	۱	۵۳	۱۸۷۰	۶۹	۱۰۳	۱۲۳	جمع ۵ هکتار و بیشتر
۲۲	//	۱	۴۴	۹۲۷	۱۷	۳۰	۱۰۴	۵ تا کمتر از ۱۰ هکتار
۳	//	//	۵	۳۰۲	۱۵	۱۶	۲۶	۱۰ تا کمتر از ۲۰ هکتار
//	//	//	۳	۵۲۱	۱۷	۱۶	۱۲	۲۰ تا کمتر از ۵۰ هکتار
۱	.	//	۱	۱۲۱	۲۰	۴۲	۲	۵۰ هکتار و بیشتر

۵۹- تعداد بهره‌برداری، سطح کاشت ساده، تعداد درخت و مقدار تولید سیب برحسب سن بهره‌بردار (بهره‌برداری - هکتار - هزار اصله - تن)

(فضای باز)

تولید	کاشت مجتمع ساده (تک محصولی)				کن		سن بهره‌بردار
	تعداد درخت		سطح کاشت	تعداد بهره‌برداری	تولید	تعداد بهره‌برداری	
	نهال	بارور					
۲۰۴۰۵	۴۰۴	۵۲۴	۲۱۱۵	۴۰۷۱	۲۹۳۶۱	۱۸۵۱۰	جمع
۰	۰	۰	۰	۰	//	۴	کمتر از ۱۵ ساله
۲۵	۱	۲	۴	۱۸	۵۲	۷۳	۱۵ - ۱۹ ساله
۲۸۱	۲	۵	۲۳	۶۹	۲۸۲	۳۳۸	۲۰ - ۲۴ ساله
۶۶۹	۱۱	۱۷	۷۹	۱۹۳	۹۴۹	۸۳۲	۲۵ - ۲۹ ساله
۸۴۸	۳۰	۲۷	۱۳۷	۲۵۸	۱۲۹۹	۱۳۵۸	۳۰ - ۳۴ ساله
۱۵۵۸	۱۸	۳۵	۱۵۲	۲۱۴	۲۱۴۶	۱۴۰۲	۳۵ - ۳۹ ساله
۲۲۸۸	۴۰	۲۶	۲۱۲	۴۲۷	۲۳۸۶	۲۳۳۵	۴۰ - ۴۴ ساله
۲۴۰۲	۱۶۲	۶۹	۳۱۳	۲۹۲	۳۳۱۹	۲۱۸۴	۴۵ - ۴۹ ساله
۱۹۶۲	۳۳	۵۷	۲۳۶	۵۴۲	۳۰۴۰	۲۲۷۹	۵۰ - ۵۴ ساله
۱۹۷۲	۳۰	۲۷	۲۱۶	۲۶۷	۲۹۴۳	۱۶۳۷	۵۵ - ۵۹ ساله
۳۱۸۲	۲۹	۷۷	۲۶۹	۵۱۳	۲۴۴۲	۲۳۲۹	۶۰ - ۶۴ ساله
۲۰۷۰	۲۶	۶۲	۱۹۸	۳۳۸	۲۷۶۷	۱۵۱۵	۶۵ - ۶۹ ساله
۱۹۷۱	۱۳	۴۸	۱۵۹	۲۹۳	۲۶۸۴	۱۳۸۶	۷۰ - ۷۴ ساله
۶۰۱	۴	۱۸	۵۸	۱۱۶	۹۱۳	۶۲۸	۷۵ - ۷۹ ساله
۵۵۲	۴	۱۲	۵۷	۱۲۹	۹۲۲	۲۹۹	۸۰ ساله و بیشتر



۵۹- تعداد بهره‌برداری، سطح کاشت ساده، تعداد درخت و مقدار تولید سیب برحسب سن بهره‌بردار (دنباله)
(بهره‌برداری - هکتار - هزار اصله - تن)

(فضای باز)

تولید	کاشت پراکنده			کاشت مجتمع مخلوط (چندمحصولی)			سن بهره‌بردار	
	تعداد درخت		تعداد بهره‌برداری	تولید	تعداد درخت			تعداد بهره‌برداری
	نهال	بارور			نهال	بارور		
۱۳۵۵	۶۰	۴۸	۷۷۷۰	۷۶۰۱	۲۰۲	۲۸۷	۷۰۲۵	جمع
//	//	//	۴	کمتر از ۱۵ ساله
۳	//	//	۳۲	۴	//	//	۲۳	۱۵ - ۱۹ ساله
۲۲	//	۱	۱۴۱	۸۰	۲	۲	۱۳۶	۲۰ - ۲۴ ساله
۵۵	۲	۲	۳۳۵	۲۱۵	۸	۷	۳۱۰	۲۵ - ۲۹ ساله
۹۶	۳	۲	۵۳۲	۳۵۶	۲۰	۹	۴۸۲	۳۰ - ۳۴ ساله
۷۷	۳	۳	۵۹۵	۵۱۰	۱۳	۱۴	۵۲۱	۳۵ - ۳۹ ساله
۱۵۲	۱۵	۵	۹۹۶	۱۰۴۶	۲۸	۶۸	۸۴۴	۴۰ - ۴۴ ساله
۱۷۵	۱۶	۶	۹۸۱	۷۴۲	۱۹	۲۷	۷۶۴	۴۵ - ۴۹ ساله
۱۷۵	۷	۶	۹۰۹	۹۰۳	۲۱	۳۶	۸۷۲	۵۰ - ۵۴ ساله
۱۲۱	۴	۴	۶۸۰	۸۶۸	۳۰	۲۸	۶۲۸	۵۵ - ۵۹ ساله
۱۵۹	۴	۶	۸۶۸	۱۱۲۲	۱۹	۳۳	۹۰۱	۶۰ - ۶۴ ساله
۱۳۷	۳	۵	۶۲۴	۵۷۰	۱۱	۲۷	۵۷۷	۶۵ - ۶۹ ساله
۱۱۹	۳	۶	۶۰۸	۵۹۳	۱۴	۱۹	۵۱۴	۷۰ - ۷۴ ساله
۴۰	۱	۲	۲۶۷	۳۷۲	۵	۹	۲۵۹	۷۵ - ۷۹ ساله
۳۲	//	۱	۱۸۷	۳۴۰	۲	۸	۱۹۵	۸۰ ساله و بیشتر

۶۰- تعداد بهره‌برداری، سطح کاشت ساده، تعداد درخت و مقدار تولید گلابی برحسب شهرستان

(بهره‌برداری - هکتار - هزار اصله - تن)

(فضای باز)

شهرستان	کل		کاشت مجتمع ساده (تک محصولی)		
	تعداد بهره‌برداری	تولید	تعداد بهره‌برداری	تعداد درخت	
				بارور	نهال
زنجان	۴۶۶۴	۱۱۱۶	۶۰	۳۹	۸
بهر	۱۰۸۸	۱۳۰	۹	۱۰	//
ایچرود	۲۲۷	۲۰	۱	۵	۵
خدابنده	۷۸۷	۱۱۳	۳	//	//
خرمدره	۲۹۴	۲۵۳	۳	۱۳	۲
زنجان	۱۵۶۷	۴۹۸	۳۷	۱۴	۴
طارم	۲۲۴	۲۴	۲	۵	۵
ماه‌نشان	۲۷۸	۷۷	۵	۲	//

شهرستان	کاشت مجتمع مخلوط (چند محصولی)			کاشت پراکنده		
	تعداد بهره‌برداری	تعداد درخت		تعداد بهره‌برداری	تعداد درخت	
		بارور	نهال		بارور	نهال
زنجان	۲۳۳۶	۳۳	۱۶	۲۲۷۴	۲	۱۷۹
بهر	۳۴۴	۱۳	۱۰	۷۲۶	۲	۵۶
ایچرود	۱۰۸	۱	//	۱۸	//	۷
خدابنده	۵۴۱	۳	۱	۲۲۳	۱	۱۳
خرمدره	۸۱	۱	//	۲۰۹	۱	۱۷
زنجان	۸۵۶	۱۳	۳	۵۷۹	۲	۶۵
طارم	۱۲۳	۱	//	۹۸	//	۶
ماه‌نشان	۲۸۲	۲	۱	۱۹۱	//	۱۶

۶۱- تعداد بهره‌برداری، سطح کاشت ساده، تعداد درخت و مقدار تولید گیلاس و آلبالو برحسب شهرستان (بهره‌برداری - هکتار - هزار اصله - تن)

(فضای باز)

شهرستان	کل		کاشت مجتمع ساده (تک محصولی)		
	تعداد بهره‌برداری	تولید	سطح کاشت	تعداد درخت	
				بارور	نهال
زنجان	۶۹۳۹	۱۲۴۱	۱۰۷	۴۲	۳۱۷
بهر	۱۵۷۸	۲۱۲	۲۸	۱۳	۱۰۹
ایجرود	۴۱۹	۴۰	۱	//	۸
خدابنده	۷۲۱	۷۶	۴	//	۱۶
خرمدره	۳۷۲	۵۸	//	//	۶
زنجان	۲۵۳۲	۷۲۸	۵۲	۲۲	۱۵۴
طارم	۴۱۵	۹۴	۱۶	۱	۲۳
ماه‌نشان	۹۰۰	۷۲	۶	۱	۱

شهرستان	کاشت مجتمع مخلوط (چند محصولی)			کاشت پراکنده	
	تعداد بهره‌برداری	تعداد درخت		تعداد بهره‌برداری	تولید
		بارور	نهال		
زنجان	۳۴۲۸	۱۵۶	۵۶	۳۱۸۱	۱۵۸
بهر	۴۷۰	۵۱	۱۱	۱۰۷۰	۵۸
ایجرود	۲۱۹	۲	۱	۱۹۲	۹
خدابنده	۲۰۰	۲	۱	۳۲۲	۱۲
خرمدره	۹۰	۱	۱	۲۸۱	۲۴
زنجان	۱۵۸۴	۹۰	۲۵	۸۱۸	۲۸
طارم	۲۳۲	۳	۵	۹۷	۵
ماه‌نشان	۴۸۱	۶	۲	۴۰۰	۱۲

نتایج تفصیلی سرشماری عمومی کشاورزی ۱۳۸۲ - استان زنجان

۶۲- تعداد بهره‌برداری، سطح کاشت ساده، تعداد درخت و مقدار تولید زردآلو و قیسی برحسب شهرستان
(بهره‌برداری - هکتار - هزار اصله - تن)

(فضای باز)

تولید	کشت مجتمع ساده (تک محصولی)			کل		شهرستان	
	تعداد درخت		سطح کاشت	تعداد بهره‌برداری	تولید		تعداد بهره‌برداری
	نهال	بارور					
۲۳۱۵	۱۶۲	۱۵۷	۹۲۲	۳۶۲۱	۵۴۳۹	۲۳۵۲۶	زنجان
۲۹	۳	۹	۲۴	۱۲۶	۴۳۸	۴۴۰۶	بهر
۱۰۸	۱۶	۸	۳۱	۲۱۶	۲۱۹	۲۱۰۹	ایجرود
۲۲۵	۱۱	۱۴	۴۳	۲۱۹	۱۰۹۶	۴۵۰۰	خدابنده
//	//	//	۱	۵	۸۶	۱۰۲۷	خرمدره
۶۶۲	۲۰	۷۶	۲۶۵	۱۶۲۴	۱۳۰۱	۷۸۱۲	زنجان
۲۲	۱۱	۲	۳۳	۱۰۵	۲۶	۳۷۴	طارم
۱۲۴۵	۸۱	۴۷	۴۰۴	۱۲۶۶	۲۰۵۳	۳۳۱۰	ماه‌نشان

تولید	کشت پراکنده			کشت مجتمع مخلوط (چندمحصولی)			شهرستان	
	تعداد درخت		تعداد بهره‌برداری	تولید	تعداد درخت			تعداد بهره‌برداری
	نهال	بارور			نهال	بارور		
۱۲۳۶	۴۰	۹۸	۱۲۳۸۳	۱۸۸۸	۴۸	۱۷۳	۷۹۶۰	زنجان
۲۶۸	۸	۳۴	۳۲۱۰	۱۲۱	۹	۱۸	۸۹۸	بهر
۱۲۵	۴	۱۰	۱۲۷۴	۱۷۷	۴	۹	۶۴۶	ایجرود
۳۸۱	۷	۱۵	۲۷۱۸	۴۹۰	۱۱	۲۲	۱۵۹۵	خدابنده
۷۲	۲	۸	۸۸۸	۱۲	۱	۲	۱۳۴	خرمدره
۱۴۹	۱۴	۲۴	۲۰۶۹	۴۹۰	۲۷	۹۵	۳۳۲۰	زنجان
۵	//	۱	۱۰۴	۱۷	۶	۲	۱۸۴	طارم
۲۲۷	۵	۷	۱۰۲۲	۵۸۱	۱۹	۲۶	۱۱۳۲	ماه‌نشان

۶۳- تعداد بهره‌برداری، سطح کاشت ساده، تعداد درخت و مقدار تولید هلو، شلیل و شفتالو برحسب شهرستان (بهره‌برداری - هکتار - هزار اصله - تن)

(فضای باز)

شهرستان	کل		کاشت مجتمع ساده (تک محصولی)		
	تعداد بهره‌برداری	تولید	تعداد بهره‌برداری	تعداد درخت	
				بارور	نهال
زنجان	۳۰۶۰	۱۹۸۰	۱۲۸	۱۵۶	۵۸
بهر	۷۶۰	۸۱۳	۲۵	۹۶	۲۷
ایجرود	۲۲۲	۵۹	۰	۰	۰
خدابنده	۲۸۶	۲۶	۵	۹	//
خرمدره	۱۰۷	۱۲	۰	۰	۰
زنجان	۱۸۷۰	۹۷۸	۱۰۲	۴۵	۱۰
طارم	۷۰	۹	۲	۵	۵
ماه‌نشان	۴۲۴	۸۳	۱۴	۵	۱

شهرستان	کاشت مجتمع مخلوط (چند محصولی)		تعداد بهره‌برداری	کاشت پراکنده	
	تعداد بهره‌برداری	تولید		تعداد درخت	
			بارور	نهال	بارور
زنجان	۲۲۵۸	۱۶۰	۱۰۸	۲۲۶	۱۰
بهر	۲۲۸	۱۱۵	۵۸	۱۵۰	۳
ایجرود	۲۲۹	۲	۱	۲۲	۱
خدابنده	۲۲۲	۱	۳	۱۹	//
خرمدره	۳۷	//	۱	۴	۱
زنجان	۱۲۳۴	۳۶	۳۹	۶۵۰	۴
طارم	۳۸	۱	۳	۸	//
ماه‌نشان	۲۶۰	۶	۳	۶۲	//

نتایج تفصیلی سرشماری عمومی کشاورزی ۱۳۸۲ - استان زنجان

۶۴- تعداد بهره‌برداری، سطح کاشت ساده، تعداد درخت و مقدار تولید انواع آلو و گوجه برحسب شهرستان
(بهره‌برداری - هکتار - هزار اصله - تن)

(فضای باز)

تولید	کاشت مجتمع ساده (تک محصولی)			کل		شهرستان	
	تعداد درخت		سطح کاشت	تعداد بهره‌برداری	تولید		تعداد بهره‌برداری
	نهال	بارور					
۱۰۹	۱۶	۱۴	۶۴	۱۱۸	۱۰۳۴	۷۲۶۱	زنجان
۳۱	۲	۲	۱۰	۱۷	۲۳۵	۱۹۹۰	بهر
//	//	۱	۱	۲	۵۱	۳۷۸	ایجرود
۱۲	۱۲	۲	۳۳	۱۹	۱۸۷	۱۶۱۷	خدابنده
۲۴	۰	۲	۸	۱۸	۴۱۵	۷۶۱	خرمدره
۲۵	//	۲	۷	۴۱	۴۵۸	۱۵۵۷	زنجان
۴	//	//	۲	۴	۱۵	۱۲۴	طارم
۳	۱	//	۳	۱۶	۶۳	۸۳۵	ماه‌نشان

تولید	کاشت پراکنده			کاشت مجتمع مخلوط (چند محصولی)			شهرستان	
	تعداد درخت		تعداد بهره‌برداری	تولید	تعداد درخت			تعداد بهره‌برداری
	نهال	بارور			نهال	بارور		
۳۷۲	۱۰	۲۵	۳۷۱۵	۵۵۲	۱۹	۴۸	۳۳۷۱	زنجان
۱۲۸	۶	۱۰	۱۹۲۵	۸۵	۱۰	۱۰	۵۵۵	بهر
۲۱	//	۱	۱۷۲	۳۰	//	۱	۴۰۴	ایجرود
۳۷	۱	۲	۶۳۰	۱۳۸	۳	۸	۹۷۴	خدابنده
۱۰۶	۱	۷	۶۰۱	۷۵	۱	۶	۱۴۳	خرمدره
۶۳	۱	۳	۵۹۲	۱۷۰	۳	۱۸	۹۳۱	زنجان
۲	//	//	۵۳	۸	//	۱	۶۷	طارم
۱۴	۱	۱	۳۲۳	۴۶	۲	۳	۴۹۷	ماه‌نشان

۶۵- تعداد بهره‌برداری، سطح کاشت ساده، تعداد درخت و مقدار تولید زیتون برحسب شهرستان

(بهره‌برداری - هکتار - هزار اصله - تن)

(فضای باز)

شهرستان	کل		کاشت مجتمع ساده (تک محصولی)		
	تعداد بهره‌برداری	تولید	تعداد بهره‌برداری	تعداد درخت	
				بارور	نهال
زنجان	۲۰۲۹	۸۵۲۰	۲۰۰۹	۵۱۱۱	۲۲۶
بهر	۱	⊙	.	.	.
ایجرود
خدابنده	۱	⊙	.	.	.
خرمدره
زنجان	۵
طارم	۴۰۹۹	۸۵۲۰	۲۰۰۹	۵۱۱۱	۲۲۶
ماه نشان	۳

شهرستان	کاشت مجتمع مخلوط (چند محصولی)			کاشت پراکنده		
	تعداد بهره‌برداری	تعداد درخت		تعداد بهره‌برداری	تعداد درخت	
		بارور	نهال		بارور	نهال
زنجان	۲۲۹	۴۲	۵۷	۵۸۸	۱۲	۱۸۲
بهر	.	.	.	۱	⊙	⊙
ایجرود
خدابنده	۱	⊙	⊙	.	.	.
خرمدره
زنجان	۲	.	//	۲	⊙	⊙
طارم	۷۲۵	۴۲	۵۷	۵۸۲	۱۲	۱۸۷
ماه نشان	.	.	.	۳	//	.

نتایج تفصیلی سرشماری عمومی کشاورزی ۱۳۸۲ - استان زنجان

۶۶- تعداد بهره‌برداری، سطح کاشت ساده، تعداد درخت و مقدار تولید انار برحسب شهرستان

(بهره‌برداری - هکتار - هزار اصله - تن)

(فضای باز)

شهرستان	کل		کاشت مجتمع ساده (تک محصولی)		
	تعداد بهره‌برداری	تولید	سطح کاشت	تعداد درخت	
				بارور	نهال
زنجان	۳۴۴۰	۴۴۰۷	۶۴۶	۱۸۱	۳۴
بهر	۲۷	۵۰	۵	۵	۵
ایچرود	۴	//	.	.	.
خدابنده	۸	//	.	.	.
خرمدره	۳
زنجان	۱۱۵	۲۳	۲	۱	//
طارم	۲۲۶۰	۴۳۳۳	۶۶۱	۱۷۹	۲۴
ماه‌نشان	۲۳	//	.	.	.
تولید					۲۸۰۸

شهرستان	کاشت مجتمع مخلوط (چند محصولی)			کاشت پراکنده		
	تعداد بهره‌برداری	تعداد درخت		تعداد بهره‌برداری	تعداد درخت	
		بارور	نهال		بارور	نهال
زنجان	۱۳۸۸	۷۸	۱۱	۱۰۱۰	۹	۳
بهر	۱۱	//	//	۱۵	//	//
ایچرود	.	.	.	۴	//	//
خدابنده	.	.	.	۸	//	//
خرمدره	۱	۵	۵	۲	۵	۵
زنجان	۷۶	۱	//	۲۱	//	//
طارم	۱۲۹۱	۷۷	۱۹	۹۹۶	۹	۳
ماه‌نشان	۹	//	//	۱۲	//	//
تولید						۱۸۲

۶۷- تعداد بهره‌برداری، سطح کاشت ساده، تعداد درخت و مقدار تولید بادام آبی برحسب شهرستان (بهره‌برداری - هکتار - هزار اصله-تن)

(فضای باز)

شهرستان	کل		کاشت مجتمع ساده (تک محصولی)		
	تعداد بهره‌برداری	تولید	سطح کاشت	تعداد درخت	
				بارور	نهال
زنجان	۷۵۷۵	۶۸۰	۵۵۲	۲۶۹	۶۲
ابهر	۲۹۳۷	۱۵۲	۱۳۷	۸۶	۱۰
ایجرود	۵۰۰	۶۶	۷۰	۲۱	۱۸
خداینده	۱۳۵۱	۱۳۵	۸۶	۲۷	۱۰
خرمدره	۵۲۵	۵۱	۱۸	۱۸	۲
زنجان	۱۸۲۲	۶۴	۱۹۳	۶۴	۱۶
طارم	۱۲	//	۲	۵	۵
ماه نشان	۴۲۵	۲۲	۲۶	۲۱	۸

شهرستان	کاشت مجتمع مخلوط (چند محصولی)			کاشت پراکنده		
	تعداد بهره‌برداری	تعداد درخت		تعداد بهره‌برداری	تعداد درخت	
		بارور	نهال		بارور	نهال
زنجان	۲۵۱۰	۴۶	۵۲	۴۵۶۰	۲۶	۱۸۲
ابهر	۴۵۴	۱۳	۱۱	۲۲۶۲	۱۹	۹۰
ایجرود	۱۷۴	۲	۴	۲۶۲	۵	۱۳
خداینده	۵۳۴	۷	۶	۷۲۶	۵	۲۶
خرمدره	۶۲	۱	۲	۴۴۸	۲	۱۲
زنجان	۱۰۶۲	۲۰	۲۲	۵۸۰	۲	۹
طارم	۶	//	//	۴	//	۰
ماه نشان	۲۱۵	۱	۹	۱۶۷	۱	۱۱

نتایج تفصیلی سرشماری عمومی کشاورزی ۱۳۸۲ - استان زنجان

۶۸- تعداد بهره‌برداری، سطح کاشت ساده، تعداد درخت و مقدار تولید بادام دیم برحسب شهرستان (بهره‌برداری - هکتار - هزار اصله - تن)

(فضای باز)

شهرستان	کل		کاشت مجتمع ساده (تک محصولی)			
	تعداد بهره‌برداری	تولید	تعداد بهره‌برداری	تعداد درخت		
				سطح کاشت	تولید	
				نهار	بارور	
زنجان	۶۸۴	۸۲	۱۳۲	۶۸	۲۴	۴۹
بهر	۷۹	۸	۹	۱۲	۵	۵
ایجرود	۱۲۶	۳۷	۶۷	۳۱	۵	۱۲
خدابنده	۲۰۷	۴۵	۴۵	۱۴	۶	۲۰
خرمدره	۳۱	//	۵	۵	۷	//
زنجان	۳۱	۱	۶	۶	۱	//
طارم
ماه نشان	۱۱	۱

شهرستان	کاشت مجتمع مخلوط (چندمحصولی)			کاشت پراکنده		
	تعداد بهره‌برداری	تعداد درخت		تعداد بهره‌برداری	تعداد درخت	
		نهار	بارور		نهار	بارور
زنجان	۷۶	۱	۱	۲۸۰	۷	۶
بهر	۶	//	//	۶۶	۱	۳
ایجرود	۱۳	//	//	۳۷	۴	۱۲
خدابنده	۲۳	۱	۱	۱۲۲	۱	۸
خرمدره	۱	⊙	⊙	۲۵	//	//
زنجان	۱	//	//	۱۶	۲	۳
طارم
ماه نشان	۴	//	//	۷	//	//

۶۹- تعداد بهره‌برداری، سطح کاشت ساده، تعداد درخت و مقدار تولید گردو برحسب شهرستان (بهره‌برداری - هکتار - هزار اصله - تن)

(فضای باز)

شهرستان	کل		کاشت مجتمع ساده (تک محصولی)		
	تعداد بهره‌برداری	تولید	تعداد بهره‌برداری	تعداد درخت	
				نهال	بارور
زنجان	۳۰۷۷۳	۳۴۹۷	۱۶۵۸	۱۰۴۶	۸۵
ایجرود	۶۹۵۰	۱۷۶۲	۳۹۳	۲۰۲	۴۱
خدابنده	۹۱۶	۶۲	۶۰	۱۰	۲
خرمدره	۲۶۷۹	۲۷۲	۱۳۷	۱۰۰	۵
زنجان	۲۰۸۸	۶۱۷	۹۴	۱۱۱	۱۲
طارم	۲۵۹۶	۲۵۰	۵۸۹	۲۱۷	۱۴
ماه‌نشان	۲۲۲۸	۳۲۸	۲۶۲	۱۱۷	۸
ماه‌نشان	۱۳۱۶	۱۰۶	۱۲۴	۸۰	۳

شهرستان	کاشت مجتمع مخروط (چند محصولی)		کاشت پراکنده	
	تعداد بهره‌برداری	تولید	تعداد درخت	
			نهال	بارور
زنجان	۶۸۱۱	۱۰۵۶	۱۲۰	۸۵
ایجرود	۱۰۷۹	۳۶۰	۲۹	۲۴
خدابنده	۲۵۴	۳۷	۴	۲
خرمدره	۱۳۳۹	۱۲۸	۱۹	۱۳
زنجان	۲۰۲	۹۰	۹	۵
طارم	۲۲۴۶	۲۱۱	۲۴	۲۶
ماه‌نشان	۸۷۹	۱۲۶	۷	۱۰
ماه‌نشان	۷۱۰	۷۳	۸	۵

نتایج تفصیلی سرشماری عمومی کشاورزی ۱۳۸۲ - استان زنجان

۷۰- تعداد بهره‌برداری، سطح کاشت ساده، تعداد درخت و مقدار تولید فندوق برحسب شهرستان

(بهره‌برداری - هکتار - هزار اصله - تن)

(فضای باز)

تولید	کاشت مجتمع ساده (تک محصولی)			کل		شهرستان	
	تعداد درخت		سطح کاشت	تعداد بهره‌برداری	تولید		تعداد بهره‌برداری
	نهال	بارور					
۲۹۶	۷	۶۲	۲۵۵	۴۱۵	۲۴۴	۱۳۸۱	زنجان
⊙	⊙	⊙	⊙	۲	۶	۱۲۶	بهر
.	//	۱۲	ایجرود
.	۸	خدابنده
.	//	۲۹	خرمدره
۶۶	۲	۱۰	۲۳	۱۰۷	۹۴	۲۶۷	زنجان
۲۲۰	۴	۵۱	۲۳۰	۳۰۶	۳۴۲	۸۲۰	طارم
.	//	۱۷	ماه‌نشان

تولید	کاشت پراکنده			کاشت مجتمع مخلوط (چندمحصولی)				شهرستان
	تعداد درخت		تعداد بهره‌برداری	تولید	تعداد درخت		تعداد بهره‌برداری	
	نهال	بارور			نهال	بارور		
۹	۱	۱	۳۰۰	۱۳۹	۲	۲۴	۶۸۳	زنجان
۱	//	//	۵۲	۹	//	۱	۷۲	بهر
.	//	.	۵	//	//	//	۹	ایجرود
⊙	⊙	⊙	۲	.	//	//	۶	خدابنده
//	//	//	۳۳	//	//	//	۶	خرمدره
۲	//	//	۶۲	۳۷	۱	۴	۱۹۸	زنجان
۶	//	۱	۱۵۴	۱۰۸	۳	۱۸	۳۷۴	طارم
⊙	⊙	⊙	۱	//	//	//	۱۶	ماه‌نشان

۷۱- تعداد بهره‌برداری، سطح کاشت ساده، تعداد درخت و مقدار تولید انگور آبی برحسب شهرستان

(بهره‌برداری - هکتار - هزار اصله - تن)

(فضای باز)

شهرستان	کل		کاشت مجتمع ساده (تک محصولی)		
	تعداد بهره‌برداری	تولید	تعداد بهره‌برداری	تعداد درخت	
				سطح کاشت	تولید
	تعداد بهره‌برداری	تولید	تعداد بهره‌برداری	بارور	نهال
زنجان	۳۶۰۷۲	۱۰۱۰۱۶	۲۳۰۰۷	۱۲۰۳۵	۳۱۱۲
بهر	۱۰۶۸۷	۵۴۴۴۱	۱۰۶۶۵	۶۲۱۸	۵۶۸
ایجرود	۳۳۸۶	۱۹۶۳	۲۳۳۶	۲۶۲	۱۵
خدابنده	۸۵۹۴	۱۴۳۳۲	۸۴۲۰	۱۷۸۶	۷۲
خرمدره	۳۰۱۹	۱۹۰۳۲	۳۰۰۲	۱۹۷۰	۳۴۱
زنجان	۶۷۷۲	۷۷۴۱	۶۰۹۰	۱۱۷۹	۸۲
طارم	۱۶۹۱	۵۰۵	۱۴	۱	۲
ماه‌نشان	۱۹۲۵	۳۰۰۱	۱۶۸۱	۲۱۷	۲۷

شهرستان	کاشت مجتمع مخلوط (چند محصولی)			کاشت پراکنده		
	تعداد بهره‌برداری	تعداد درخت		تعداد بهره‌برداری	تعداد درخت	
		تولید	بارور		نهال	تولید
	تعداد بهره‌برداری	تولید	بارور	نهال	تولید	بارور
زنجان	۱۶۹۳	۸	۶۱	۱۵۹۸	۲	۴
بهر	۱۳۱	۲	۱۴	۲۲۶	//	۱
ایجرود	۲۷	//	۱	۲۴	//	//
خدابنده	۱۲۱	۲	۷	۶۲	//	۱
خرمدره	۵	//	//	۱۴	//	//
زنجان	۴۰۱	۲	۱۸	۳۱۸	۱	۲
طارم	۸۳۵	۲	۱۱	۸۴۱	//	۲
ماه‌نشان	۱۵۲	۱	۱۸	۱۰۶	//	۱

نتایج تفصیلی سرشماری عمومی کشاورزی ۱۳۸۲ - استان زنجان

۷۲- تعداد بهره‌برداری، سطح کاشت ساده، تعداد درخت و مقدار تولید انگور دیم برحسب شهرستان

(بهره‌برداری - هکتار - هزار اصله - تن)

(فضای باز)

شهرستان	کل		کشت مجتمع ساده (تک محصولی)		
	تعداد بهره‌برداری	تولید	تعداد بهره‌برداری	تعداد درخت	
				نهال	بارور
زنجان	۱۷۱۴	۲۲۹۲	۱۶۵۳	۳۷۳	۲۷۵
بهر	۸۴	۲۱۶	۸۲	۴۴	۲۶
ایچرود	۲۸۰	۱۱۸	۲۷۹	۳۲	۲۵
خدابنده	۱۱۱۸	۱۴۹۵	۱۰۷۷	۲۳۸	۲۳۱
خرمدره	۷۷	۳۵۲	۷۷	۴۵	۲۹
زنجان	۱۴۲	۱۰۴	۱۳۲	۱۲	۲۲
طارم
ماه‌نشان	۱۴	۵	۷	۱	۱

شهرستان	کشت مجتمع مخلوط (چندمحصولی)			کشت پراکنده		
	تعداد بهره‌برداری	تعداد درخت		تعداد بهره‌برداری	تعداد درخت	
		نهال	بارور		نهال	بارور
زنجان	۱۵	۱	//	۵۰	۲	//
بهر	.	.	.	۱	.	.
ایچرود	۱
خدابنده	۶	//	//	۳۹	۲	//
خرمدره
زنجان	۲	.	.	۹	//	//
طارم
ماه‌نشان	۶	//	//	۱	.	.

۷۲- تعداد بهره‌برداری، سطح کاشت ساده، تعداد درخت و مقدار تولید انواع تبریژی^(۱) برحسب شهرستان (بهره‌برداری - هکتار - هزار اصله)

(فضای باز)

شهرستان	کل		کاشت مجتمع ساده (تک محصولی)		
	تعداد بهره‌برداری	تولید ^(۲)	سطح کاشت	تعداد درخت	
				بارور	نهال
زنجان	۱۸۰۶۹	۱۶۳۱	۶۰۰۵	۲۰۶۸	۱۹۱۳
ایهر	۲۵۳۸	۵۹۲	۱۲۳۶	۷۱۱	۶۲۴
ایجرود	۱۱۲۲	۱۳۶	۷۴۸	۲۱۴	۱۹۷
خدابنده	۲۸۰۷	۲۰۷	۱۵۵۵	۴۸۱	۴۱۱
خرمدره	۱۰۶۲	۶۰۵	۷۱	۳۵	۲۵
زنجان	۶۳۳۹	۷۰	۱۸۲۲	۵۷۸	۵۲۱
طارم	۶۲۰	۵	۲۹	۵	۳
ماه نشان	۱۵۷۰	۱۷	۵۴۴	۹۷	۱۱۲

شهرستان	کاشت مجتمع مخلوط (چندمحصولی)		کاشت پراکنده		
	تعداد بهره‌برداری	تولید	تعداد بهره‌برداری	تعداد درخت	
				بارور	نهال
زنجان	۲۰۵۷	۱۱۰	۱۰۳۴۸	۶۴۸	۱۳۰۲
ایهر	۳۰۸	۲۲	۲۰۴۲	۱۶۴	۲۸۹
ایجرود	۶۸	۲	۳۴۹	۱۲	۴۸
خدابنده	۴۵۸	۱۳	۱۹۲۵	۱۵۱	۲۳۲
خرمدره	۱۱۶	۲۵	۸۸۵	۶۴	۲۰۲
زنجان	۷۱۰	۲۲	۴۰۱۰	۲۱۰	۲۹۱
طارم	۲۷۲	۶	۳۲۷	۷	۵
ماه نشان	۱۲۵	۱۰	۹۳۵	۱۷	۲۲

(۱) تبریژی، سببدار، گیوده، شالک، پنده، اشن و ...

(۲) تولید محصول تبریژی به واحد هزار اصله است.

فصل پنجم

**مکانیزاسیون کشاورزی
(استفاده از ماشین‌ها و ادوات کشاورزی
و آبیاری تحت فشار)**

۷۵- تعداد بهره‌برداری‌های استفاده‌کننده از هریک از ماشین‌ها و ادوات کشاورزی برحسب شهرستان

شهرستان	تراکتور	تیلر	کمباین	تریلر	دروگر
زنجان	۵۷۷۲۱	۱۱۵۶	۱۴۶۰۰	۲۹۱۹۷	۵۲۲۹
ابهر	۹۸۱۰	۲۱	۱۶۷۵	۸۲۲۱	۷۲۹
ایجرود	۴۵۷۷	۸	۲۷۲۱	۲۰۴۸	۱۵
خدابنده	۱۶۷۸۰	۲۸	۶۹۲۹	۱۵۰۵۶	۲۴۴۲
خرمدره	۲۸۱۹	۱۰	۲۰۵	۲۲۳۷	۲۰
زنجان	۱۴۳۲۸	۷۲۱	۱۹۵۸	۱۲۲۳۲	۱۱۲۸
طارم	۵۰۷۶	۲۳۹	۵۰۹	۲۲۷۶	۴
ماه‌نشان	۴۳۲۱	۱۰	۵۸۱	۲۱۲۷	۶۱

شهرستان	غلف‌چین (موور)	ردیف‌کن (ریک)	پست‌بند (بیلر)	چاپر	ماشین‌خردکنکوب گندم و جو
زنجان	۲۴۹	۷۴۵	۵۵	۱۵	۴۱۳۲۵
ابهر	۹۲	۲۱۰	۲۳	۵	۷۷۶۲
ایجرود	۲۲	۱۲۵	۰	۰	۲۵۷۸
خدابنده	۸۸	۲۱۲	۸	۲	۱۲۰۹۲
خرمدره	۵	۱۲	۴	۲	۲۲۱۱
زنجان	۳۱	۱۰۵	۹	۶	۱۰۸۷۵
طارم	۱	۱	۰	۰	۲۲۷۲
ماه‌نشان	۹	۸۰	۱	۰	۲۲۵۲

۷۵- تعداد بهره‌برداری‌های استفاده‌کننده از هریک از ماشین‌ها و ادوات کشاورزی برحسب شهرستان (دنباله)

شهرستان	ماشین خرومنکوب برنج	گاواهن تراکتوری	دیسک	فارونر	نهرکن
زنجان	۱۰۸۲	۵۲۲۲۶	۱۳۴۶۳	۲۸۲۷	۱۳۲۰
بهر	۰	۸۶۳۲	۱۷۸۵	۱۱۷	۱۲۹
ایجرود	۰	۴۳۷۲	۷۴۹	۳	۱۵
خدابنده	۰	۱۶۴۰۳	۷۰۴۲	۱۱۸	۵۶۲
خرمدره	-	۲۵۲۵	۹۳۲	۱۸	۱۸
زنجان	۵۹۹	۱۳۸۶۱	۲۶۲۳	۲۹	۵۳۶
طارم	۴۳۷	۴۷۶۹	۵۴	۲۵۶۰	۱۰
ماه‌نشان	۲۶	۳۷۶۴	۷۳۷	۱۲	۳۱

شهرستان	کولتیواتور	کودپاش	سمپاش تراکتوری	سمپاش موتوری	سمپاش پشتی	موتور پمپ آب	
						دیزلی	برقی
زنجان	۱۳۳۴	۳۰۷۰	۸۱۱۴	۵۵۱۱	۹۹۶۶	۹۱۶۱	۸۸۶۰
بهر	۷۹۰	۱۵۱	۱۹۰۵	۱۲۰۳	۲۷۵۰	۲۵۸۳	۴۱۵۰
ایجرود	۰	۱۵۷	۳۹	۵۰	۱۸۵	۱۷۲	۴۴
خدابنده	۷۲	۱۵۶۴	۵۶۸۸	۳۲۷	۱۰۲۷	۸۹۲	۷۲۶
خرمدره	۱۶۵	۱۵	۸۹	۸۳۶	۱۲۹۸	۱۶۳۸	۱۷۶۰
زنجان	۲۴۱	۱۶۰	۱۰۲	۱۹۰۲	۲۷۶۹	۲۲۴۲	۹۲۸
طارم	۲	۳	۲۴۸	۸۲۲	۱۷۸۰	۳۰۸	۹۶۸
ماه‌نشان	۶۰	۲۱	۴۹	۳۷۱	۱۵۷	۳۲۶	۲۶۶

۷۶- تعداد بهره‌بردارانی‌های استفاده کننده از هر یک از ماشین‌ها و ادوات کشاورزی برحسب وسعت اراضی کشاورزی

وسعت اراضی کشاورزی	تراکتور	تیلر	کمباین	تریلر	دیوگر
جمع	۵۷۷۲۱	۱۱۵۶	۱۲۶۰۰	۲۹۱۹۷	۵۳۳۹
بدون زمین کشاورزی	۲۷	۱	۰	۲۲	۰
جمع کمتر از ۱ هکتار	۲۷۲۳	۵۸	۱۰۷	۲۸۸۵	۱۳
کمتر از ۱-۱ هکتار	۱۷۸	۱	۲	۱۶۱	۲
۱ تا کمتر از ۰/۲ هکتار	۲۵۰	۱	۸	۲۰۲	۵
۰/۲ تا کمتر از ۰/۱۵ هکتار	۱۰۵۲	۱۲	۲۲	۲۹۸	۹
۰/۱۵ تا کمتر از ۱ هکتار	۲۲۹۹	۲۴	۷۵	۱۷۲۲	۱۸
جمع ۱ تا کمتر از ۵ هکتار	۱۸۲۸۰	۶۷۶	۲۰۵۲	۱۳۷۵۱	۲۰۳
۱ تا کمتر از ۲ هکتار	۵۲۳۷	۱۹۸	۳۲۲	۲۱۱۸	۹۴
۲ تا کمتر از ۳ هکتار	۴۹۹۴	۲۱۲	۲۸۶	۲۹۶۶	۱۲۹
۳ تا کمتر از ۴ هکتار	۲۳۲۹	۱۳۶	۶۱۳	۲۵۶۲	۲۲۹
۴ تا کمتر از ۵ هکتار	۳۷۰۰	۱۳۰	۶۳۱	۲۱۰۵	۲۳۲
جمع ۵ تا کمتر از ۲۰ هکتار	۲۶۳۶۱	۲۷۳	۷۵۴۱	۲۲۲۳۳	۲۹۷۳
۵ تا کمتر از ۷/۵ هکتار	۸۶۶۵	۱۸۵	۱۹۰۶	۲۷۵۱	۸۱۲
۷/۵ تا کمتر از ۱۰ هکتار	۵۰۳۲	۷۷	۱۲۷۹	۲۲۷۱	۲۵۱
۱۰ تا کمتر از ۱۵ هکتار	۸۱۲۰	۸۷	۲۶۲۰	۲۷۵۲	۱۰۲۵
۱۵ تا کمتر از ۲۰ هکتار	۲۵۴۴	۲۵	۱۷۲۵	۴۰۵۵	۶۶۶
جمع ۲۰ تا کمتر از ۵۰ هکتار	۷۲۳۵	۳۰	۲۶۱۶	۶۵۱۲	۱۳۲۸
۲۰ تا کمتر از ۲۵ هکتار	۴۰۱۷	۱۱	۱۲۵۲	۲۷۰۶	۵۱۵
۲۵ تا کمتر از ۳۵ هکتار	۲۷۴۶	۸	۱۲۹۵	۲۴۸۵	۵۲۸
۳۵ تا کمتر از ۵۰ هکتار	۱۵۷۲	۱۲	۸۶۹	۱۶۰۲	۳۰۵
جمع ۵۰ هکتار و بیشتر	۱۸۹۶	۲۸	۱۲۸۵	۱۷۱۱	۳۸۱
۵۰ تا کمتر از ۱۰۰ هکتار	۱۳۲۷	۹	۸۳۱	۱۲۰۳	۲۹۵
۱۰۰ تا کمتر از ۲۰۰ هکتار	۲۸۸	۵	۲۱۲	۲۵۸	۶۶
۲۰۰ تا کمتر از ۵۰۰ هکتار	۱۴۰	۴	۱۲۱	۱۳۲	۱۸
۵۰۰ تا کمتر از ۱۰۰۰ هکتار	۲۱	۰	۱۸	۱۸	۲
۱۰۰۰ تا کمتر از ۲۰۰۰ هکتار	۰	۰	۰	۰	۰
۲۰۰۰ هکتار و بیشتر	۰	۰	۰	۰	۰

نتایج تفصیلی سرشماری عمومی کشاورزی ۱۳۸۲ - استان زنجان

۷۶- تعداد بهره‌برداری‌های استفاده‌کننده از هر یک از ماشین‌ها و ادوات کشاورزی برحسب وسعت اراضی کشاورزی (دنباله)

ماشین خرمنکوب گندم و جو	چاپر	بست‌بند (ریلر)	ردیف‌کن (ریک)	غلف‌چین (موور)	وسعت اراضی کشاورزی
			۷۲۵	۲۴۹	جمع
۴۱۳۴۵	۱۵	۵۵	.	.	بدون زمین کشاورزی
.	.	.	۴	۷	جمع کمتر از ۱ هکتار
۱۵-۱	.	.	.	۱	کمتر از ۰/۱ هکتار
۲۷	.	.	۱	.	۰/۱ تا کمتر از ۰/۲ هکتار
۷۱	.	.	۱	.	۰/۲ تا کمتر از ۰/۵ هکتار
۳۹۶	.	.	۲	۶	۰/۵ تا کمتر از ۱ هکتار
۱-۱۲	.	.	۹۳	۳۳	جمع ۱ تا کمتر از ۵ هکتار
۱۲۲۶۷	۱	۳	۱۶	۸	۱ تا کمتر از ۲ هکتار
۲۰۶۰	.	۱	۷۸	۹	۲ تا کمتر از ۳ هکتار
۲۳۲۱	.	.	۲۱	۱۰	۳ تا کمتر از ۴ هکتار
۳۱۲۵	۱	۱	۳۱	۸	۴ تا کمتر از ۵ هکتار
۲۷۵۱	.	.	۲۶۹	۹۵	جمع ۵ تا کمتر از ۲۰ هکتار
۲-۷۱۶	۳	۱۳	۹۳	۲۰	۵ تا کمتر از ۷/۵ هکتار
۶۷۲۲	.	۲	۷۶	۱۵	۷/۵ تا کمتر از ۱۰ هکتار
۴۰۲۶	.	۲	۱۱۶	۲۵	۱۰ تا کمتر از ۱۵ هکتار
۶۲۲۰	۱	۳	۸۲	۲۵	۱۵ تا کمتر از ۲۰ هکتار
۳۵۲۷	۲	۵	۱۸۳	۶۵	جمع ۲۰ تا کمتر از ۵۰ هکتار
۵۵۸۶	۳	۱۳	۶۷	۲۱	۲۰ تا کمتر از ۲۵ هکتار
۲۳۲۳	۲	۲	۶۶	۲۶	۲۵ تا کمتر از ۳۵ هکتار
۱-۸۹	۱	۶	۵۱	۱۷	۳۵ تا کمتر از ۵۰ هکتار
۱۱۷۴	.	۴	۱۵	۲۹	جمع ۵۰ هکتار و بیشتر
۱۳۶۸	۱	۲۶	۲۹	۲۵	۵۰ تا کمتر از ۱۰۰ هکتار
۹۴۴	۲	۷	۳۲	۱۵	۱۰۰ تا کمتر از ۲۰۰ هکتار
۲۳۲	۲	۷	۱۳	۸	۲۰۰ تا کمتر از ۵۰۰ هکتار
۸۲	۱	۱۰	۱	۱	۵۰۰ تا کمتر از ۱۰۰۰ هکتار
۸	۱	۲	.	.	۱۰۰۰ تا کمتر از ۲۰۰۰ هکتار
.	۲۰۰۰ هکتار و بیشتر



۷۶- تعداد بهره‌برداری‌های استفاده‌کننده از هر یک از ماشین‌ها و ادوات کشاورزی برحسب وسعت اراضی کشاورزی (دنباله)

نهرکن	لاروتر	دیسک	گارامن تراکتوری	ماشین خرمنکوب برنج	وسعت اراضی کشاورزی
۱۲۲۰	۲۸۷۷	۱۳۹۶۲	۵۳۳۲۶	۱۰۸۲	جمع
۲۳	۲۶۵	۵۱۷	۲۸۱۳	۱۰۲	بدون زمین کشاورزی
۲	۱	۱۵	۹۰	۳	جمع کمتر از ۱ هکتار
۰	۱۰	۲۶	۱۵۲	۱	کمتر از ۱/۱ هکتار
۴	۹۸	۱۸	۷۵۸	۳۱	۱/۱ تا کمتر از ۰/۲ هکتار
۱۸	۲۵۷	۲۵۸	۱۸۱۲	۶۷	۰/۲ تا کمتر از ۱/۵ هکتار
۲۲۳	۱۶۸۲	۲۲۲۰	۱۶۸۱۹۵	۶۳۷	۱/۵ تا کمتر از ۱ هکتار
۱۰۹	۶۲۸	۸۹۲	۴۶۹۱	۱۹۶	جمع ۱ تا کمتر از ۵ هکتار
۱۳۲	۳۷۹	۸۵۶	۴۵۹۶	۲۱۵	۱ تا کمتر از ۲ هکتار
۹۲	۲۲۰	۷۸۹	۴۱۰۰	۱۱۸	۲ تا کمتر از ۳ هکتار
۹۵	۲۲۶	۷۰۲	۳۵۰۹	۱۰۹	۳ تا کمتر از ۴ هکتار
۵۲۸	۷۰۷	۶۷۲۶	۲۵۵۲۸	۲۲۰	۴ تا کمتر از ۵ هکتار
۱۷۷	۳۷۰	۱۹۲۱	۸۳۰۲	۱۷۶	جمع ۵ تا کمتر از ۲۰ هکتار
۱۰۱	۱۳۷	۱۲۰۲	۲۸۹۵	۶۵	۵ تا کمتر از ۷/۵ هکتار
۱۶۰	۱۳۲	۲۲۳۷	۷۹۱۰	۵۹	۷/۵ تا کمتر از ۱۰ هکتار
۱۰۱	۵۶	۱۳۷۵	۴۲۴۱	۲۱	۱۰ تا کمتر از ۱۵ هکتار
۲۲۳	۷۰	۲۵۲۲	۷۲۰۰	۲۰	۱۵ تا کمتر از ۲۰ هکتار
۷۲	۲۷	۹۷۸	۲۹۵۸	۸	جمع ۲۰ تا کمتر از ۵۰ هکتار
۸۲	۲۲	۹۵۶	۲۶۸۶	۶	۲۰ تا کمتر از ۲۵ هکتار
۶۷	۲۰	۶۰۹	۱۵۵۶	۶	۲۵ تا کمتر از ۳۵ هکتار
۱۱۱	۵۱	۲۲۸	۳۸۷۰	۳	۳۵ تا کمتر از ۵۰ هکتار
۶۸	۱۹	۵۹۹	۱۳۲۹	۳	جمع ۵۰ هکتار و بیشتر
۲۶	۲۰	۲۲۹	۳۸۲	۰	۵۰ تا کمتر از ۱۰۰ هکتار
۱۲	۱۰	۸۴	۱۲۸	۰	۱۰۰ تا کمتر از ۲۰۰ هکتار
۲	۲	۱۶	۲۰	۰	۲۰۰ تا کمتر از ۵۰۰ هکتار
۰	۰	۰	۰	۰	۵۰۰ تا کمتر از ۱۰۰۰ هکتار
۰	۰	۰	۰	۰	۱۰۰۰ تا کمتر از ۲۰۰۰ هکتار
۰	۰	۰	۰	۰	۲۰۰۰ هکتار و بیشتر

نتایج تفصیلی سرشماری عمومی کشاورزی ۱۳۸۲ - استان زنجان
 ۷۶- تعداد بهره‌برداران های استفاده کننده از هر یک از ماشین‌ها و ادوات کشاورزی بر حسب وسعت اراضی کشاورزی (دنباله)

موتور پمپ آب		سمپاش پشتی	سمپاش موتوری	سمپاش تراکتوری	کودپاش	کولتیواتور	وسعت اراضی کشاورزی
برقی	دیزلی						
						۱۳۳۴	جمع
۸۸۲-	۹۱۶۱	۹۹۶۶	۵۵۱۱	۸۱۱۹	۲۰۷۰	-	بنون زمین کشاورزی
۷	۴	۱۰	۴	۱	-	-	جمع کمتر از ۱ هکتار
۲۵۶۱	۱۹۷۶	۱۳۸۱	۵۸۷	۷۱	۱۳	۱۰۶	کمتر از ۰/۱ هکتار
۱۵۹	۱۲۵	۵۶	۱۸	۴	-	۱	۰/۱ تا کمتر از ۰/۲ هکتار
۲۲۸	۲۹۸	۱۲۸	۲۶	۷	۲	۳	۰/۲ تا کمتر از ۰/۵ هکتار
۱۰۲۲	۷۲۵	۲۶۵	۱۷۱	۹	۳	۲۰	۰/۵ تا کمتر از ۱ هکتار
۹۲۳	۸۰۸	۷۲۰	۲۵۲	۵۱	۹	۸۳	جمع ۱ تا کمتر از ۵ هکتار
۲۲۲۲	۳۶۱۶	۲۲۲۰	۲۳۱۹	۱۳۰۱	۶۹۹	۲۶۱	۱ تا کمتر از ۲ هکتار
۱۳۲۲	۱۳۶۲	۱۵۵۶	۸۲۲	۱۸۹	۲۶	۲۶۲	۲ تا کمتر از ۳ هکتار
۸۷۶	۱۰۱۹	۱۲۲۷	۶۹۶	۲۲۲	۳۹	۲۲۷	۳ تا کمتر از ۴ هکتار
۶۸۰	۶۸۵	۸۵۵	۴۷۵	۲۹۹	۵۸	۱۵۵	۴ تا کمتر از ۵ هکتار
۲۳۳	۵۴۹	۶۷۲	۳۷۵	۳۸۶	۷۷	۷۷	جمع ۵ تا کمتر از ۲۰ هکتار
۲۲۷۷	۲۶۱۵	۲۲۷۶	۱۸۲۳	۲۲۲۸	۹۶۸	۲۶۲	۵ تا کمتر از ۷/۵ هکتار
۸۸۱	۹۵۰	۱۲۲۹	۶۵۲	۱۱۹۱	۲۳۶	۱۲۴	۷/۵ تا کمتر از ۱۰ هکتار
۲۶۲	۲۹۹	۶۸۳	۳۶۲	۶۵۷	۱۳۰	۷۲	۱۰ تا کمتر از ۱۵ هکتار
۶۲۵	۷۵۷	۹۶۵	۵۲۷	۱۲۹۲	۳۵۵	۹۲	۱۵ تا کمتر از ۲۰ هکتار
۲۰۸	۲۰۸	۲۷۹	۲۸۳	۹۲۷	۲۴۶	۵۲	جمع ۲۰ تا کمتر از ۵۰ هکتار
۵۱۲	۷۲۶	۷۱۱	۵۲۹	۱۹۰۱	۵۹۸	۸۳	۲۰ تا کمتر از ۲۵ هکتار
۲۰۲	۲۷۲	۳۰۰	۱۹۲	۷۲۳	۲۲۷	۲۵	۲۵ تا کمتر از ۳۵ هکتار
۱۹۰	۲۶۶	۲۶۵	۱۹۴	۷۰۷	۲۱۰	۳۷	۳۵ تا کمتر از ۵۰ هکتار
۱۲۰	۱۸۷	۱۴۶	۱۵۳	۲۵۱	۱۶۱	۲۱	جمع ۵۰ هکتار و بیشتر
۱۵۹	۲۲۵	۱۶۰	۲۱۷	۶۱۷	۲۹۳	۳۱	۵۰ تا کمتر از ۱۰۰ هکتار
۱۰۰	۱۶۲	۱۱۰	۱۴۶	۳۹۳	۱۵۷	۱۷	۱۰۰ تا کمتر از ۲۰۰ هکتار
۲۶	۲۹	۲۲	۲۳	۱۴۶	۷۸	۱۲	۲۰۰ تا کمتر از ۵۰۰ هکتار
۲۱	۱۱	۱۷	۲۲	۷۲	۴۹	۹	۵۰۰ تا کمتر از ۱۰۰۰ هکتار
۲	۱	۱	۴	۶	۹	۱	۱۰۰۰ تا کمتر از ۲۰۰۰ هکتار
.	۲۰۰۰ هکتار و بیشتر

۷۷- تعداد بهره‌برداری‌های استفاده‌کننده از هر یک از ماشین‌ها و ادوات کشاورزی برحسب وسعت اراضی زراعی

وسعت اراضی زراعی	تراکتور	تیلر	کمپین	تیلر	مروگر
جمع	۵۷۷۲۱	۱۱۵۶	۱۴۶۰۰	۴۹۱۹۷	۵۲۲۹
بدون زمین زراعی	۱۱۷۴	۷	۰	۱۰۷۲	۰
جمع کمتر از ۱ هکتار	۳۹۱۳	۶۲	۱۴۴	۲۱۲۲	۲۷
کمتر از ۰/۱ هکتار	۱۶۰	۰	۲	۹۹	۲
۰/۱ تا کمتر از ۰/۲ هکتار	۳۷۷	۱	۹	۱۹۳	۷
۰/۲ تا کمتر از ۰/۵ هکتار	۱۱۶۷	۱۳	۳۴	۸۲۹	۱۳
۰/۵ تا کمتر از ۱ هکتار	۲۳۸۰	۴۹	۹۷	۱۷۸۲	۲۴
جمع ۱ تا کمتر از ۵ هکتار	۱۸۱۳۱	۴۹۸	۲۱۳۲	۱۴۵۵۲	۲۱۲
۱ تا کمتر از ۲ هکتار	۵۴۹۶	۲۰۶	۳۵۴	۲۲۰۵	۹۱
۲ تا کمتر از ۳ هکتار	۵۰۰۰	۲۱۶	۵۱۶	۲۱۷۲	۱۶۲
۳ تا کمتر از ۴ هکتار	۴۱۰۸	۱۴۱	۶۲۴	۲۴۲۵	۲۲۴
۴ تا کمتر از ۵ هکتار	۳۵۱۷	۱۳۵	۶۲۰	۲۹۵۰	۲۲۵
جمع ۵ تا کمتر از ۲۰ هکتار	۳۵۲۲۳	۳۲۲	۷۴۶۸	۲۴۵۳۱	۲۶۶۱
۵ تا کمتر از ۷/۵ هکتار	۸۳۷۱	۱۶۷	۱۹۰۷	۷۲۷۶	۸۱۵
۷/۵ تا کمتر از ۱۰ هکتار	۴۷۲۴	۷۱	۱۲۴۳	۴۱۲۶	۲۲۱
۱۰ تا کمتر از ۱۵ هکتار	۷۹۳۷	۸۲	۲۶۱۷	۷۱۰۵	۱۰۲۲
۱۵ تا کمتر از ۲۰ هکتار	۴۳۷۱	۲۳	۱۷۰۱	۳۱۱۲	۶۵۲
جمع ۲۰ تا کمتر از ۵۰ هکتار	۷۱۵۲	۳۰	۴۵۸۰	۶۲۲۲	۱۳۲۸
۲۰ تا کمتر از ۲۵ هکتار	۲۹۱۴	۱۲	۱۳۳۲	۲۶۱۰	۵۱۷
۲۵ تا کمتر از ۳۵ هکتار	۳۷۲۱	۹	۱۳۱۷	۲۴۴۲	۵۲۶
۳۵ تا کمتر از ۵۰ هکتار	۱۵۱۹	۱۰	۸۵۰	۱۳۵۱	۲۰۲
جمع ۵۰ هکتار و بیشتر	۱۸۶۶	۱۶	۱۴۲۵	۱۶۸۶	۲۷۱
۵۰ تا کمتر از ۱۰۰ هکتار	۱۳۲۴	۸	۸۲۵	۱۱۸۲	۲۸۷
۱۰۰ تا کمتر از ۲۰۰ هکتار	۳۸۵	۵	۲۱۳	۳۵۶	۶۶
۲۰۰ تا کمتر از ۵۰۰ هکتار	۱۳۷	۳	۱۲۰	۱۲۰	۱۸
۵۰۰ تا کمتر از ۱۰۰۰ هکتار	۲۰	۰	۱۷	۱۷	۱
۱۰۰۰ تا کمتر از ۲۰۰۰ هکتار	۰	۰	۰	۰	۰
۲۰۰۰ هکتار و بیشتر	۰	۰	۰	۰	۰

۷۷- تعداد بهره‌برداری‌های استفاده کننده از هر یک از ماشین‌ها و ادوات کشاورزی برحسب وسعت اراضی زراعی (دنباله)

مشین خرمگوب گندم و جو	چایر	بستبند (بیلر)	ردیفکن (زپک)	علفچین (موور)	وسعت اراضی زراعی
			۲۴۵	۲۴۹	جمع
۲۱۲۴۵	۱۵	۵۵			بنوع زمین زراعی
				۲	جمع کمتر از ۱ هکتار
			۸	۷	کمتر از ۰/۱ هکتار
۲۱۰۸			۱		۰/۱ تا کمتر از ۰/۳ هکتار
۵۲			۲		۰/۳ تا کمتر از ۰/۵ هکتار
۱۲۵			۴	۴	۰/۵ تا کمتر از ۱ هکتار
۶۲۹			۱	۵	جمع ۱ تا کمتر از ۵ هکتار
۱۲۸۱				۳۳	۱ تا کمتر از ۲ هکتار
۱۲۴۷۸	۱	۲	۱۶	۸	۲ تا کمتر از ۳ هکتار
۲۳۶۵		۱	۲۷	۱۱	۳ تا کمتر از ۴ هکتار
۳۴۴۱			۲۲	۱۰	۴ تا کمتر از ۵ هکتار
۴۰۰۸	۱	۱	۳۰	۶	جمع ۵ تا کمتر از ۲۰ هکتار
۲۶۶۴			۳۶۸	۲۳	۵ تا کمتر از ۷/۵ هکتار
۲۰۰۶۴	۳	۱۳	۱۰۲	۲۲	۷/۵ تا کمتر از ۱۰ هکتار
۶۵۲۷		۲	۷۱	۱۳	۱۰ تا کمتر از ۱۵ هکتار
۳۸۵۰		۲	۱۱۵	۳۷	۱۵ تا کمتر از ۲۰ هکتار
۶۲۸۶	۲	۳	۸۱	۲۲	جمع ۲۰ تا کمتر از ۵۰ هکتار
۳۲۸۱	۱	۵	۱۴۰	۶۲	۲۰ تا کمتر از ۲۵ هکتار
۵۲۴۴	۳	۱۳	۶۵	۲۱	۲۵ تا کمتر از ۳۵ هکتار
۲۲۴۴	۲	۳	۶۸	۲۵	۳۵ تا کمتر از ۵۰ هکتار
۲۰۶۷	۱	۶	۴۸	۱۸	جمع ۵۰ هکتار و بیشتر
۱۱۳۲		۵	۲۲	۲۴	۵۰ تا کمتر از ۱۰۰ هکتار
۱۲۴۸	۸	۲۵	۴۹	۲۲	۱۰۰ تا کمتر از ۲۰۰ هکتار
۹۲۱	۲	۶	۳۱	۱۶	۲۰۰ تا کمتر از ۵۰۰ هکتار
۲۲۰	۲	۸	۱۴	۸	۵۰۰ تا کمتر از ۱۰۰۰ هکتار
۸۲	۲	۱۰			۱۰۰۰ تا کمتر از ۲۰۰۰ هکتار
۷					۲۰۰۰ هکتار و بیشتر

۷۷- تعداد بهره‌برداری‌های استفاده‌کننده از هر یک از ماشین‌ها و ادوات کشاورزی برحسب وسعت اراضی زراعی (دقیقه)

وسعت اراضی زراعی	ماشین خرمنکوب برنج	گاواهن تراکتوری	دیسک	فاروثر	نهرکن
جمع	۱۰۸۲	۵۲۲۲۶	۱۳۹۶۳	۲۸۷۷	۱۲۲۰
بدون زمین زراعی	۰	۲۸۲	۲۵	۲۸	۴
جمع کمتر از ۱ هکتار	۱۲۴	۳۵۱۲	۶۸۸	۲۶۰	۲۸
کمتر از ۰/۱ هکتار	۱۵	۱۲۳	۲۰	۲	۲
۰/۱ تا کمتر از ۰/۲ هکتار	۱۴	۲۲۲	۵۰	۱۸	۰
۰/۲ تا کمتر از ۰/۵ هکتار	۲۶	۱۰۲۸	۲۱۳	۱۱۷	۵
۰/۵ تا کمتر از ۱ هکتار	۵۹	۲۱۱۸	۴۰۶	۲۲۲	۲۱
جمع ۱ تا کمتر از ۵ هکتار	۶۴۸	۱۶۹۷۵	۳۱۳۷	۱۲۲۱	۲۲۴
۱ تا کمتر از ۲ هکتار	۲۰۱	۵۰۳۸	۸۵۹	۷۶۸	۱۰۹
۲ تا کمتر از ۳ هکتار	۲۱۵	۲۶۸۲	۸۲۲	۵۳۲	۱۳۰
۳ تا کمتر از ۴ هکتار	۱۲۲	۳۹۱۲	۷۵۲	۲۱۰	۹۰
۴ تا کمتر از ۵ هکتار	۱۱۱	۲۳۴۲	۶۸۲	۱۸۸	۹۶
جمع ۵ تا کمتر از ۲۰ هکتار	۲۹۰	۲۲۶۸۸	۶۶۷۰	۳۷۷	۵۴۸
۵ تا کمتر از ۷/۵ هکتار	۱۵۶	۸۰۳۳	۱۹۱۷	۲۵۶	۱۷۹
۷/۵ تا کمتر از ۱۰ هکتار	۶۱	۴۶۴۰	۱۱۷۹	۸۷	۹۷
۱۰ تا کمتر از ۱۵ هکتار	۵۵	۷۷۲۵	۲۲۲۰	۱۲	۱۶۶
۱۵ تا کمتر از ۲۰ هکتار	۱۹	۲۲۸۰	۱۳۵۲	۴۴	۹۷
جمع ۲۰ تا کمتر از ۵۰ هکتار	۱۸	۷۰۲۶	۲۵۱۵	۵۵	۲۱۲
۲۰ تا کمتر از ۲۵ هکتار	۸	۲۸۵۶	۹۶۲	۱۷	۶۹
۲۵ تا کمتر از ۳۵ هکتار	۶	۲۶۶۷	۹۵۲	۱۸	۸۶
۳۵ تا کمتر از ۵۰ هکتار	۴	۱۵۰۲	۶۰۰	۱۹	۶۵
جمع ۵۰ هکتار و بیشتر	۲	۱۸۲۲	۹۱۸	۲۸	۱۰۶
۵۰ تا کمتر از ۱۰۰ هکتار	۲	۱۳۰۷	۵۹۲	۱۶	۶۵
۱۰۰ تا کمتر از ۲۰۰ هکتار	۰	۲۸۰	۲۲۹	۲۱	۲۵
۲۰۰ تا کمتر از ۵۰۰ هکتار	۰	۱۳۵	۸۲	۱۰	۱۲
۵۰۰ تا کمتر از ۱۰۰۰ هکتار	۰	۱۹	۱۵	۱	۲
۱۰۰۰ تا کمتر از ۲۰۰۰ هکتار	۰	۰	۰	۰	۰
۲۰۰۰ هکتار و بیشتر	۰	۰	۰	۰	۰

نتایج تفصیلی سرشماری عمومی کشاورزی ۱۳۸۲ - استان زنجان

۷۷- تعداد بهره‌برداری‌های استفاده‌کننده از هر یک از ماشین‌ها و ادوات کشاورزی برحسب وسعت اراضی زراعی (دنباله)

موتور پمپ آب		سمپاش پستی	سمپاش موتوری	سمپاش تراکتوری	کودپاش	کولتیواتور	وسعت اراضی زراعی
برقی	دیزلی						
						۱۳۳۶	جمع
۸۸۲۰	۹۱۶۱	۹۹۶۶	۵۵۱۱	۸۱۱۹	۲۰۷۰	۹	بدون زمین زراعی
۲۴۳۷	۱۷۶۹	۸۱۵	۲۰۱	۴۶	۷	۱۵۲	جمع کمتر از ۱ هکتار
۱۱۲۷	۹۷۳	۱۱۸۵	۶۰۵	۸۰	۱۶	۳	کمتر از ۱/۱ هکتار
۲۲	۲۲	۳۲	۱۹	۶	۱	۲	۱/۱ تا کمتر از ۱/۲ هکتار
۱۰۱	۷۵	۸۰	۴۲	۲	۲	۳۹	۱/۲ تا کمتر از ۱/۵ هکتار
۲۹۹	۲۹۱	۳۷۵	۱۸۱	۱۶	۳	۱۰۷	۱/۵ تا کمتر از ۱ هکتار
۵۸۲	۵۷۷	۶۹۸	۳۶۸	۵۶	۱۰	۷۳۰	جمع ۱ تا کمتر از ۵ هکتار
۲۷۲۰	۳۱۰۷	۲۰۵۱	۲۱۶۲	۱۳۳۳	۱۹۹	۲۸۸	۱ تا کمتر از ۲ هکتار
۱۰۶۷	۱۱۷۲	۱۵۴۰	۸۱۵	۱۸۹	۲۱	۲۵۱	۲ تا کمتر از ۳ هکتار
۸۰۶	۹۱۹	۱۱۶۹	۶۴۲	۳۶۰	۲۲	۱۲۲	۳ تا کمتر از ۴ هکتار
۵۰۲	۵۷۷	۷۶۷	۲۰۲	۳۹۹	۶۱	۶۷	۴ تا کمتر از ۵ هکتار
۳۵۲	۳۳۹	۵۸۲	۳۰۲	۳۸۵	۷۶	۳۲۸	جمع ۵ تا کمتر از ۲۰ هکتار
۱۹۲۲	۲۳۹۱	۳۰۹۲	۱۶۳۱	۲۱۷۱	۲۶۳	۱۳۲	۵ تا کمتر از ۷/۱۵ هکتار
۷۲۷	۸۷۱	۱۱۴۰	۵۹۳	۱۱۳۸	۲۳۶	۶۵	۷/۱۵ تا کمتر از ۱۰ هکتار
۲۸۱	۳۲۲	۶۰۶	۲۰۸	۶۶۶	۱۳۰	۹۰	۱۰ تا کمتر از ۱۵ هکتار
۵۵۸	۷۱۶	۹۰۳	۳۸۹	۱۲۸۰	۳۵۵	۴۰	۱۵ تا کمتر از ۲۰ هکتار
۳۷۵	۳۷۰	۳۳۳	۲۲۸	۹۰۸	۲۴۱	۷۶	جمع ۲۰ تا کمتر از ۵۰ هکتار
۲۵۷	۶۸۹	۶۶۲	۵۰۵	۱۸۸۲	۵۹۶	۲۲	۲۰ تا کمتر از ۲۵ هکتار
۱۶۶	۲۵۲	۲۷۱	۱۷۶	۷۳۳	۲۲۷	۲۷	۲۵ تا کمتر از ۳۵ هکتار
۱۸۵	۲۶۳	۲۵۶	۱۸۸	۷۰۵	۲۱۲	۱۷	۳۵ تا کمتر از ۵۰ هکتار
۱۰۶	۱۷۳	۱۳۷	۱۲۱	۲۴۶	۱۵۷	۳۱	جمع ۵۰ هکتار و بیشتر
۱۲۷	۲۲۳	۱۵۳	۲۰۸	۶۰۶	۲۹۰	۱۵	۵۰ تا کمتر از ۱۰۰ هکتار
۹۰	۱۶۲	۱۰۷	۱۲۱	۳۸۲	۱۵۶	۱۵	۱۰۰ تا کمتر از ۲۰۰ هکتار
۳۷	۲۷	۳۱	۴۱	۱۴۷	۷۹	۸	۲۰۰ تا کمتر از ۵۰۰ هکتار
۱۹	۱۲	۱۶	۲۳	۷۰	۲۸	۰	۵۰۰ تا کمتر از ۱۰۰۰ هکتار
۱	۰	۰	۳	۵	۸	۰	۱۰۰۰ تا کمتر از ۲۰۰۰ هکتار
۰	۰	۰	۰	۰	۰	۰	۲۰۰۰ هکتار و بیشتر

۷۸- تعداد بهره‌برداری‌های استفاده‌کننده از هر یک از ماشین‌ها و ادوات کشاورزی متعلق به خود برحسب شهرستان

شهرستان	تراکتور	تیلر	کمباین	تریلر	دروگر
زنجان	۸۷۱۰	۲۸۲	۲۸۸	۲۶۱۲	۲۲۵
بهر	۱۵۲۱	۷	۲۹	۱۲۰۲	۱۲۲
ایجرود	۸۲۸	۲	۲۲	۷۲۲	۸
خدابنده	۳۰۵۲	۲	۱۷۳	۲۶۵۲	۵۰۰
خرمدره	۲۷۰	۴	۲	۲۲۸	۹
زنجان	۲۰۵۰	۲۲۸	۲۹	۱۸۲۰	۲۵۵
طارم	۲۶۵	۳۵	۱	۲۶۵	۲
ماه‌نشان	۵۰۳	۴	۲۲	۲۸۲	۱۷

شهرستان	علفچین (موور)	ردیف‌کن (ریک)	بست‌بند (بیلر)	چاپر	ماشین خرم‌گوب گندم و جو
زنجان	۸۹	۱۲۶	۳۱	۶	۲۸۲۱
بهر	۲۳	۲۵	۱۹	۱	۷۲۸
ایجرود	۱۱	۲۱	۰	۰	۱۲۹
خدابنده	۲۱	۲۶	۴	۰	۱۰۱۵
خرمدره	۴	۷	۲	۲	۱۵۲
زنجان	۱۲	۲۰	۶	۳	۵۷۲
طارم	۰	۰	۰	۰	۲۶
ماه‌نشان	۹	۸	۰	۰	۱۶۷

۷۸- تعداد بهره‌برداری‌های استفاده‌کننده از هر یک از ماشین‌ها و ادوات کشاورزی متعلق به خود برحسب شهرستان (دنباله)

شهرستان	ماشین خرمنکوب برنج	گاواهن تراکتوری	دیسک	فارونر	نهرکن
زنجان	۱۷	۸۱۲۱	۱۸۷۱	۳۲۱	۱۹۲
بهر	۰	۱۳۷۰	۲۷۶	۲۳	۲۲
ایجرود	۰	۷۷۲	۱۱۰	۲	۰
خدابنده	۰	۲۹۰۷	۹۹۶	۲۶	۱۰۰
خرمدره	۰	۲۲۱	۶۵	۱۰	۱۰
زنجان	۱۲	۱۹۵۲	۲۹۵	۱۶	۲۴
طارم	۵	۲۲۷	۹	۲۱۳	۲
ماه‌نشان	۰	۳۷۱	۱۲۰	۲	۲

شهرستان	کولتیواتور	کودپاش	سمپاش تراکتوری	سمپاش موتوری	موتور پمپ آب	
					سپاش پستی	دیزل
زنجان	۱۲۲	۳۸۹	۸۴۲	۱۰۶۶	۳۲۲۹	۶۴۴۶
بهر	۶۲	۵۱	۲۳۵	۲۹۹	۱۱۸۱	۲۹۹۲
ایجرود	۰	۴۵	۱۱	۱۰	۷۶	۴۱
خدابنده	۱۷	۱۲۲	۵۰۰	۲۲	۲۴۰	۶۳۰
خرمدره	۱۱	۶	۲۰	۱۲۴	۲۴۲	۱۳۹۲
زنجان	۲۰	۲۹	۲۸	۳۶۱	۹۱۷	۸۶۹
طارم	۴	۲	۲۸	۱۷۵	۲۹۵	۳۷۹
ماه‌نشان	۷	۱۲	۲۲	۳۵	۶۷	۱۴۱

۷۹- مساحت تحت پوشش بهره‌برداری‌های استفاده‌کننده از سیستم آبیاری بارانی برحسب شهرستان (بهره‌برداری - هکتار)

شهرستان	کل زیرکشت			زیرکشت زراعی			باغ و قلمستان	
	تعداد بهره‌برداری	کل مساحت	مساحت تحت پوشش	تعداد بهره‌برداری	کل مساحت	مساحت تحت پوشش	تعداد بهره‌برداری	کل مساحت
زنجان	۶۸	۱۲۷۴۸۵	۱۴۱۹	۵۸	۹۵۲۵۶	۱۳۵۹	۱۲	۲۲۲۲۹
ابهر	۱۸	۲۲۴۳۵	۲۴۱	۱۵	۲۳۵۰۰	۲۹۹	۲	۱۰۱۲۵
ایجرود	۱	⊙	⊙	۱	⊙	⊙	.	۷۶۰
خدابنده	۲۹	۲۲۵۶۱	۷۱۵	۲۹	۱۹۲۶۸	۷۹۵	.	۲۲۹۲
خرمدره	۲	⊙	⊙	۲	⊙	⊙	.	۲۸۶۲
زنجان	۱۶	۲۱۰۵۷	۱۲۶	۱۰	۲۵۰۲۸	۱۲۸	۸	۶۰۲۹
طارم	۲	⊙	⊙	۱	⊙	⊙	۱	⊙
ماه‌نشان	.	۱۷۷۹	.	.	۸۲۱۷	.	.	۱۵۶۱

نتایج تفصیلی سرشماری عمومی کشاورزی ۱۳۸۲ - استان زنجان
 ۸- مساحت اراضی کشاورزی تحت پوشش بهره‌برداری‌های استفاده‌کننده از سیستم آبیاری بارانی برحسب وسعت اراضی کشاورزی

باغ و قلمستان			زیرکشت زراعی			کل زیرکشت			وسعت اراضی کشاورزی
مساحت تحت پوشش	کل مساحت	تعداد بهره‌برداری	مساحت تحت پوشش	کل مساحت	تعداد بهره‌برداری	مساحت تحت پوشش	کل مساحت	تعداد بهره‌برداری	
۶۰	۲۲۲۲۹	۱۲	۱۳۵۹	۱۵۲۵۶	۵۸	۱۴۱۹	۱۲۲۶۸۵	۶۸	جمع
.	۲۹۱۵	.	.	۱۲۷۶	.	.	۲۲۹۱	.	جمع کمتر از ۱ هکتار
.	۱۲۸	.	.	۹	.	.	۱۳۷	.	کمتر از ۰.۱۱ هکتار
.	۲۷۰	.	.	۲۰	.	.	۳۰۱	.	۰.۱ تا کمتر از ۰.۱۲ هکتار
.	۹۹۲	.	.	۲۷۹	.	.	۱۳۷۱	.	۰.۱۲ تا کمتر از ۰.۱۵ هکتار
.	۱۵۲۵	.	.	۱۱۵۷	.	.	۲۶۸۲	.	۰.۱۵ تا کمتر از ۱ هکتار
۳	۱۰۱۶۹	۳	۳	۲۰۶۱۹	۲	۶	۳۰۷۸۹	۵	جمع ۱ تا کمتر از ۵ هکتار
۲	۲۲۲۶	۱	.	۲۲۹۰	.	۲	۷۷۱۶	۱	۱ تا کمتر از ۲ هکتار
۱	۲۶۸۸	۱	//	۵۷۱۱	۱	۱	۸۳۹۹	۲	۲ تا کمتر از ۳ هکتار
//	۲۲۷۲	۱	۳	۵۲۶۳	۱	۳	۷۷۲۵	۲	۳ تا کمتر از ۴ هکتار
.	۱۸۸۲	.	.	۵۰۵۶	.	.	۶۹۲۰	.	۴ تا کمتر از ۵ هکتار
۲۰	۱۲۱۰۱	۵	۷۸	۲۱۶۹۰	۱۲	۱۷	۵۳۷۱۰	۱۶	جمع ۵ تا کمتر از ۲۰ هکتار
۷	۲۹۰۸	۳	۱۵	۱۱۷۷۵	۳	۲۲	۱۵۶۸۴	۶	۵ تا کمتر از ۷.۱۵ هکتار
.	۲۲۶۸	.	۹	۷۸۶۲	۲	۹	۱۰۲۳۱	۳	۷.۱۵ تا کمتر از ۱۰ هکتار
۱۲	۲۵۸۲	۱	۱۷	۱۳۱۲۱	۲	۲۰	۱۶۷۰۳	۲	۱۰ تا کمتر از ۱۵ هکتار
۱	۲۲۲۲	۱	۳۷	۸۹۳۰	۵	۳۷	۱۱۱۷۲	۵	۱۵ تا کمتر از ۲۰ هکتار
۸	۲۲۰۱	۲	۳۲۲	۲۰۱۶۹	۲۰	۲۵۲	۲۲۵۷۰	۲۱	جمع ۲۰ تا کمتر از ۵۰ هکتار
.	۱۶۲۰	.	۱۸	۶۹۲۲	۱	۱۸	۸۰۵۴	۱	۲۰ تا کمتر از ۲۵ هکتار
۱	۱۵۸۵	۱	۱۹۹	۷۷۵۰	۱۲	۲۰۰	۹۳۳۶	۱۳	۲۵ تا کمتر از ۳۵ هکتار
۷	۱۱۸۶	۱	۱۲۸	۵۹۹۵	۷	۱۲۵	۷۱۸۱	۷	۳۵ تا کمتر از ۵۰ هکتار
۳۰	۲۶۲۲	۲	۹۲۵	۱۱۵۰۲	۲۵	۹۶۲	۱۳۱۲۲	۲۷	جمع ۵۰ هکتار و بیشتر
۱۰	۱۲۲۲	۱	۱۷۲	۶۳۵۱	۱	۱۸۱	۷۵۸۲	۱۰	۵۰ تا کمتر از ۱۰۰ هکتار
.	۹۱۳	.	۳۸۵	۲۹۴۱	۹	۲۸۵	۳۳۵۲	۹	۱۰۰ تا کمتر از ۲۰۰ هکتار
۲۰	۸۰۰	۱	۳۳۸	۱۷۰۹	۶	۲۴۸	۲۵۰۸	۷	۲۰۰ تا کمتر از ۵۰۰ هکتار
.	۱۱۷	.	۵۰	۵۰۲	۱	۵۰	۶۹۹	۱	۵۰۰ تا کمتر از ۱۰۰۰ هکتار
.	۱۰۰۰ تا کمتر از ۲۰۰۰ هکتار
.	۲۰۰۰ هکتار و بیشتر

۸۱- مساحت تحت پوشش بهره‌برداری‌های استفاده‌کننده از سیستم آبیاری بارانی برحسب سن بهره‌بردار (بهره‌برداری - هکتار)

سن بهره‌بردار	کل زیرکشت			زیرکشت زرنجی			باغ و فلستان	
	تعداد بهره‌برداری	مساحت کل	مساحت تحت پوشش	تعداد بهره‌برداری	مساحت کل	مساحت تحت پوشش	تعداد بهره‌برداری	مساحت کل
جمع	۶۶	۱۲۳۳۹۷	۶۵۸	۲۸	۹۲۸۹۸	۶۰۶	۹	۳۰۵۹۹
کمتر از ۱۵ ساله	۰	۲۱	۰	۰	۱۸	۰	۰	۲
۱۵-۱۹ ساله	۰	۴۱۲	۰	۰	۳۳۲	۰	۰	۸۰
۲۰-۲۴ ساله	۰	۲۳۶۸	۰	۰	۱۹۱۲	۰	۰	۲۵۵
۲۵-۲۹ ساله	۱	۶۶۵۹	۷	۱	۵۲۵۰	۷	۰	۱۲۰۹
۳۰-۳۴ ساله	۲	۹۹۳۹	۲۴	۲	۷۹۲۰	۱۱	۲	۳۰۱۹
۳۵-۳۹ ساله	۶	۹۸۸۳	۱۷۵	۶	۷۷۹۰	۱۷۵	۰	۲۰۹۴
۴۰-۴۴ ساله	۲	۱۴۷۸۱	۲۹	۲	۱۱۲۸۵	۲۸	۱	۲۲۹۶
۴۵-۴۹ ساله	۸	۱۴۹۴۹	۹۸	۵	۱۱۲۴۳	۶۹	۳	۳۷۰۶
۵۰-۵۴ ساله	۱۲	۱۵۰۶۱	۱۴۸	۱۱	۱۱۲۶۲	۱۴۷	۲	۳۷۹۹
۵۵-۵۹ ساله	۶	۱۱۱۳۵	۸۴	۶	۸۱۸۸	۸۲	۰	۲۹۴۸
۶۰-۶۴ ساله	۲	۱۳۸۰۹	۲۷	۲	۱۰۲۹۶	۲۷	۰	۳۵۱۲
۶۵-۶۹ ساله	۳	۹۴۰۱	۵۱	۳	۶۸۲۵	۵۱	۰	۲۵۷۶
۷۰-۷۴ ساله	۲	۸۸۸۱	۱۶	۱	۶۲۱۴	۱۰	۲	۲۶۶۷
۷۵-۷۹ ساله	۰	۳۲۸۹	۰	۰	۲۴۷۵	۰	۰	۱۹۱۲
۸۰ ساله و بیشتر	۰	۲۷۰۸	۰	۰	۱۷۸۸	۰	۰	۹۲۰

نتایج تفصیلی سرشماری عمومی کشاورزی ۱۳۸۲ - استان زنجان
 ۸۲- مساحت اراضی کشاورزی تحت پوشش بهره‌برداری‌های استفاده کننده از سیستم آبیاری بارانی برحسب وسعت اراضی تحت پوشش آبیاری تحت فشار

باغ و گلستان		زیرکشت زراعی			کل زیرکشت			وسعت اراضی تحت پوشش آبیاری تحت فشار
مساحت تحت پوشش	کل مساحت	تعداد بهره‌برداری	مساحت تحت پوشش	تعداد بهره‌برداری	مساحت تحت پوشش	کل مساحت	تعداد بهره‌برداری	
							۶۸	جمع
۶۰	۲۲۱۲۹	۱۲	۱۳۵۹	۹۵۴۵۶	۵۸	۱۳۱۹	۱۳۷۶۸۵	کمتر از ۰/۱ هکتار
//	۳۱۱۳۲	۱	-	۹۳۱۱۰	-	//	۱۲۲۲۲۲	۰/۱ تا کمتر از ۰/۲ هکتار
.	۰/۲ تا کمتر از ۰/۵ هکتار
.	۲	۲	۰/۵ تا کمتر از ۰/۲۵ هکتار
۱	۶	۱	۱	۱۷	۱	۱	۲۲	۰/۲۵ تا کمتر از ۱ هکتار
.	۱ هکتار تا کمتر از ۲ هکتار
۲	۱۷	۳	//	۵۵	۱	۲	۷۲	۲ هکتار تا کمتر از ۵ هکتار
۱	۳۷	۱	۱۸	۹۴	۶	۱۸	۱۳۱	۵ هکتار تا کمتر از ۷/۵ هکتار
۶	۶۰	۲	۲۳	۲۲	۶	۳۹	۱۰۲	۷/۵ هکتار تا کمتر از ۱۰ هکتار
۱۰	۶۱	۱	۸	۱۷	۱	۱۸	۷۸	۱۰ هکتار تا کمتر از ۱۵ هکتار
۱۳	۴۵	۱	۱۰۲	۱۶۴	۱۰	۱۱۴	۲۰۹	۱۵ هکتار تا کمتر از ۳۰ هکتار
.	۳۱	.	۱۴۴	۱۹۳	۹	۱۴۴	۲۲۴	۳۰ هکتار تا کمتر از ۵۰ هکتار
.	۱۶۷	.	۲۲۵	۴۱۶	۱۱	۲۳۵	۵۸۲	۵۰ هکتار تا کمتر از ۱۰۰ هکتار
۷	۲۲	۱	۱۶۳	۱۹۰	۶	۱۷۰	۲۱۲	۱۰۰ هکتار تا کمتر از ۲۰۰ هکتار
.	۶۸	۶۸	۲۰۰ هکتار و بیشتر
.	۱۳	.	۲۲۴	۲۵۴	۴	۲۲۴	۲۶۷	
۲۰	۵۷۸	۱	۳۳۳	۷۰۲	۴	۳۵۲	۱۲۸۲	

۸۳- مساحت تحت پوشش بهره‌برداری‌های استفاده‌کننده از سیستم آبیاری قطره‌ای برحسب شهرستان (بهره‌برداری - هکتار)

شهرستان	کل زیرکشت			زیرکشت زراعی			باغ و گلستان	
	تعداد بهره‌برداری	کل مساحت	مساحت تحت پوشش	تعداد بهره‌برداری	کل مساحت	مساحت تحت پوشش	تعداد بهره‌برداری	کل مساحت
زنجان	۳۴	۱۲۲۶۸۵	۶۶۲	۳	۹۵۴۵۶	۱۰	۳۱	۲۲۲۲۹
بهر	۱۲	۳۳۶۲۵	۲۸۸	۲	⊙	⊙	۱۰	۱۰۱۳۵
ایچرود	۰	۵۸۵۰	۰	۰	۵۰۹۰	۰	۰	۷۶۰
خدابنده	۱	⊙	⊙	۰	۱۹۲۶۸	۰	۱	⊙
خرمدره	۱	⊙	⊙	۰	۲۷۸۸	۰	۱	⊙
زنجان	۱۳	۳۱۰۵۷	۸۲	۱	⊙	⊙	۱۲	۶۰۲۹
طارم	۶	۱۷۱۵۲	۱۵۱	۰	۹۵۶۴	۰	۶	۷۵۸۹
ماه‌نشان	۱	⊙	⊙	۰	۸۲۱۷	۰	۱	⊙

فصل ششم

دامپرووی

۸۴ - بهره‌برداری‌های دارای دام کوچک طی ۳۶۵ روز گذشته و تعداد دام آن‌ها در روز آمارگیری برحسب شهرستان

(بهره‌برداری - رأس)

شهرستان	تعداد بهره‌برداری	کل		فقط گوسفند و بره	
		تعداد دام		تعداد گوسفند و بره	تعداد گوسفند و بره
		بز و بزغاله	تعداد بهره‌برداری		
زنجان	۴۰۶۳۴	۸۷۳۶۹۵	۲۷۷۴۵۲	۱۲۱۵۹	۲۸۶۳۶۱
بهر	۶۸۱۷	۱۵۰۶۷۲	۳۸۲۸۹	۲۴۴۱	۵۸۲۸۰
ایجرود	۳۱۱۶	۵۲۴۶۴	۱۲۲۲۴	۱۱۴۵	۲۳۸۰۰
خدابنده	۱۲۳۴۳	۲۴۰۴۰۵	۶۸۶۲۶	۴۳۶۷	۱۰۱۷۷۱
خرمدره	۱۱۲۹	۲۵۵۹۷	۲۸۱۵	۶۸۱	۱۴۹۷۸
زنجان	۱۰۳۶۶	۲۱۳۷۰۰	۸۶۸۶۰	۲۳۹۸	۴۹۲۱۸
طارم	۲۰۶۸	۴۹۷۱۸	۲۰۸۰۰	۶۴۲	۱۵۱۰۷
ماه نشان	۴۷۶۴	۱۴۱۱۳۹	۲۲۶۳۷	۷۷۷	۲۳۱۰۸

شهرستان	فقط بز و بزغاله		گوسفند و بره و بز و بزغاله توأم	
	تعداد بهره‌برداری	تعداد بز و بزغاله	تعداد دام	
			گوسفند و بره	بز و بزغاله
زنجان	۴۷۰۶	۲۲۵۴۱	۲۳۳۶۰	۵۸۷۳۳
بهر	۵۵۷	۵۲۹۹	۳۸۲۰	۹۲۴۹۲
ایجرود	۳۲۲	۲۸۰۱	۱۶۳۸	۲۸۶۶۴
خدابنده	۱۵۰۷	۱۳۷۹۳	۶۵۹۰	۱۳۸۶۳۴
خرمدره	۵۱	۲۸۷	۳۹۸	۱۰۶۱۹
زنجان	۱۲۷۶	۱۲۳۹۸	۶۸۷۳	۱۶۴۲۸۲
طارم	۴۹۹	۵۴۰۱	۹۳۸	۳۴۶۱۲
ماه نشان	۴۸۳	۲۲۶۲	۳۵۰۴	۱۱۷۹۳۱

۸۵- بهره‌برداری‌های دارای دام کوچک طی ۳۶۵ روز گذشته و تعداد دام آن‌ها در روز آمارگیری برحسب تعداد دام کوچک (بهره‌برداری - رأس)

فقط گوسفند و بره		کل		تعداد بهره‌برداری	تعداد دام کوچک
تعداد گوسفند و بره	تعداد بهره‌برداری	تعداد دام			
		بز و بزغاله	گوسفند و بره		
۲۸۶۴۶۱	۱۲۱۵۹	۲۷۷۴۵۲	۸۷۳۶۱۵	۶۰۶۲۴	جمع
.	۱۶۸	.	.	۲۸۰	بدون دام در روز آمارگیری
۶۴۸۲۳	۶۶۱۳	۷۲۳۷۷	۱۲۲۵۷۷	۱۹۱۴۵	جمع کمتر از ۲۰ رأس
۶۹۹	۴۱۵	۸۰۷	۷۲۱	۸۸۶	۱ لغایت ۲ رأس
۲۰۹۴	۵۸۸	۳۳۵۵	۲۵۷۱	۱۶۵۱	۳ لغایت ۴ رأس
۱۲۰۲۰	۱۸۰۵	۱۷۱۸۴	۱۹۰۲۵	۵۳۳۰	۵ لغایت ۹ رأس
۵۰۰۱۱	۲۸۰۶	۵۱۰۳۱	۱۰۲۲۲۰	۱۱۲۷۸	۱۰ لغایت ۱۹ رأس
۱۷۶۰۶۱	۵۰۸۳	۱۷۲۵۶۷	۵۱۰۸۳۶	۱۹۱۹۲	جمع ۲۰ لغایت ۹۹ رأس
۵۲۰۶۷	۲۲۲۹	۴۸۴۹۶	۱۳۶۵۱۹	۷۹۹۸	۲۰ لغایت ۲۹ رأس
۳۸۰۵۶	۱۱۸۳	۳۷۹۵۹	۱۱۷۲۷۲	۴۶۶۶	۳۰ لغایت ۳۹ رأس
۲۶۳۶۲	۶۲۷	۲۶۴۹۰	۹۳۱۲۵	۲۷۶۳	۴۰ لغایت ۴۹ رأس
۳۱۰۳۰	۴۰۵	۲۰۶۱۵	۷۵۰۰۹	۱۷۹۶	۵۰ لغایت ۵۹ رأس
۲۲۱۴۲	۲۴۲	۲۲۲۲۱	۸۳۲۲۲	۱۶۱۱	۶۰ لغایت ۷۴ رأس
۱۶۲۰۲	۱۹۶	۱۸۶۸۶	۷۵۲۱۹	۱۱۰۹	۷۵ لغایت ۹۹ رأس
۴۵۳۷۷	۲۱۵	۳۰۵۰۸	۱۶۸۱۸۱	۱۳۰۷	جمع ۱۰۰ رأس و بیشتر
۲۱۲۶۹	۱۸۹	۱۷۷۱۵	۸۱۷۰۷	۸۶۱	۱۰۰ لغایت ۱۴۹ رأس
۹۵۷۹	۶۰	۵۶۷۸	۳۴۴۹۳	۲۴۰	۱۵۰ لغایت ۱۹۹ رأس
۸۴۹۵	۳۷	۶۵۳۴	۳۹۲۴۹	۱۸۵	۲۰۰ لغایت ۲۹۹ رأس
۱۷۱۱	۴	۱۹۷	۳۲۲۵	۸	۴۰۰ لغایت ۴۹۹ رأس
۴۴۲۳	۵	۲۸۴	۹۵۱۷	۱۲	۵۰۰ رأس و بیشتر

۸۵- بهره‌برداری‌های دارای دام کوچک طی ۲۶۵ روز گذشته و تعداد دام آن‌ها در روز آمارگیری برحسب تعداد دام کوچک (دنباله)

تعداد دام کوچک		فقط بز و بزغاله		گوسفند و بیره و بز و بزغاله توأم	
تعداد دام کوچک	تعداد بهره‌برداری	تعداد بز و بزغاله	تعداد بهره‌برداری	تعداد دام	
				گوسفند و بیره	بز و بزغاله
جمع	۴۷۰۶	۴۳۵۳۱	۳۳۷۶۰	۵۸۷۳۳۲	۲۳۳۹۱۱
بنون دام در روز آمارگیری	۵۲	.	۵۸	.	.
جمع کمتر از ۲۰ رأس	۲۲۲۵	۳۰۹۳۲	۸۳۰۷	۵۱۷۵۲	۲۱۴۵۵
۱ لغایت ۲ رأس	۲۲۵	۷۶۰	۴۶	۲۲	۲۷
۳ لغایت ۴ رأس	۸۰۲	۲۸۸۳	۲۶۱	۲۷۸	۲۷۲
۵ لغایت ۹ رأس	۱۷۰۸	۱۱۲۱۵	۱۸۱۸	۷۰۲۵	۵۹۶۹
۱۰ لغایت ۱۹ رأس	۱۲۹۱	۱۶۰۶۴	۶۱۸۲	۵۲۲۰۹	۲۲۹۶۸
جمع ۲۰ لغایت ۹۹ رأس	۲۳۳	۱۲۱۴۵	۱۲۲۸۶	۲۰۳۷۷۶	۱۶۲۲۲۲
۲۰ لغایت ۲۹ رأس	۲۷۲	۶۰۰۳	۵۳۲۷	۸۲۵۲۲	۲۲۲۹۲
۳۰ لغایت ۳۹ رأس	۸۲	۲۶۹۸	۲۳۹۸	۷۹۴۱۶	۲۵۲۶۱
۴۰ لغایت ۴۹ رأس	۲۹	۱۲۲۵	۲۱۰۶	۶۶۷۴۲	۲۵۲۶۶
۵۰ لغایت ۵۹ رأس	۱۷	۸۶۷	۱۳۷۲	۵۳۹۷۹	۱۹۷۲۸
۶۰ لغایت ۷۴ رأس	۱۹	۱۱۸۲	۱۲۴۹	۶۱۰۷۸	۲۱۱۳۹
۷۵ لغایت ۹۹ رأس	۲	۱۷۰	۹۱۱	۵۹۰۱۷	۱۸۵۱۶
جمع ۱۰۰ رأس و بیشتر	۳	۳۷۵	۱۰۰۸	۱۲۲۸۰۲	۲۰۰۳۳
۱۰۰ لغایت ۱۴۹ رأس	۳	۲۲۵	۶۶۹	۶۰۴۳۸	۱۷۳۹۰
۱۵۰ لغایت ۱۹۹ رأس	۱	۱۵۰	۱۸۰	۲۲۹۱۲	۵۵۲۹
۲۰۰ لغایت ۲۹۹ رأس	.	.	۱۲۸	۲۰۷۵۲	۶۵۲۲
۴۰۰ لغایت ۴۹۹ رأس	.	.	۴	۱۵۴۴	۱۹۷
۵۰۰ رأس و بیشتر	.	.	۷	۵۱۷۴	۲۸۲

۸۶- بهره‌برداری‌های دارای گوسفند و بره در روز آمارگیری و تعداد دام آن‌ها برحسب شهرستان (بهره‌برداری - ر

تعداد گوسفند و بره در روز آمارگیری			تعداد بهره‌برداری	شهرستان
جمع				
نر	ماه	جمع		
۱۶۱۸۱۶	۷۱۱۸۷۲	۸۷۳۶۹۵	۳۵۶۰۴	زنجان
۳۳۵۷۰	۱۱۸۱۰۲	۱۵۰۶۷۲	۶۱۹۸	بهر
۹۲۰۲	۲۲۲۶۲	۵۲۲۶۲	۲۷۳۹	ایجرود
۴۵۸۵۵	۱۹۴۵۵۰	۲۴۰۴۰۵	۱۰۸۱۸	خدابنده
۶۲۰۶	۱۹۴۹۱	۲۵۵۹۷	۱۰۵۲	خرمدره
۳۷۲۰۶	۱۷۶۲۹۲	۲۱۳۷۰۰	۸۹۷۰	زنجان
۶۷۹۱	۴۲۹۲۷	۴۹۷۱۸	۱۵۵۶	طارم
۲۳۹۸۵	۱۱۷۱۵۲	۱۴۱۱۳۹	۴۲۶۱	ماه‌نشان

تعداد گوسفند و بره در روز آمارگیری						شهرستان
کمتراز ۱ ساله			۱ ساله و بالاتر			
نر	ماه	جمع	نر	ماه	جمع	
۱۲۷۶۵۶	۱۷۴۸۹۸	۳۰۲۵۵۳	۳۴۱۶۰	۵۳۶۹۸۱	۵۷۱۱۴۱	زنجان
۲۴۹۹۱	۲۸۳۶۱	۵۳۳۰۲	۸۲۲۸	۸۹۸۴۱	۹۸۰۷۰	بهر
۷۰۴۴	۱۰۶۹۸	۱۷۷۴۲	۲۱۵۸	۳۲۵۶۴	۳۴۷۲۱	ایجرود
۲۴۴۵۶	۴۹۳۸۰	۸۵۸۳۶	۹۴۰۰	۱۴۵۱۶۹	۱۵۴۵۶۹	خدابنده
۲۹۸۳	۵۲۶۰	۹۹۴۲	۱۷۲۴	۱۳۹۳۱	۱۵۶۵۵	خرمدره
۴۱۰۹۳	۴۳۰۸۸	۷۴۱۸۲	۶۱۱۳	۱۳۳۲۰۶	۱۳۹۵۱۹	زنجان
۲۶۸۹	۹۸۵۰	۱۴۵۳۹	۲۱۰۲	۳۳۰۷۷	۳۵۱۷۹	طارم
۱۹۷۴۹	۲۸۱۶۱	۴۷۹۱۰	۲۲۳۶	۸۸۹۹۳	۹۱۲۲۹	ماه‌نشان

۸۷- بهره‌برداری‌های دارای گوسفند و بره در روز آمارگیری و تعداد دام آن‌ها برحسب وسعت اراضی کشاورزی

(بهره‌برداری - رأس)

تعداد گوسفند و بره در روز آمارگیری			تعداد بهره‌برداری	وسعت اراضی کشاورزی
جمع	مانه	جمع		
تر				
۱۶۱۸۱۶	۷۱۱۸۷۱	۸۷۲۶۹۵	۳۵۶-۴	جمع
۱۷۲۶۲	۸۰۳۲۸	۹۷۸۰۲	۵۴۲۴	بنون زمین کشاورزی
۱۵۵۱۱	۳۱۰۱۱	۳۱۶۰۰	۳۰۰۹	جمع کمتر از ۱ هکتار
۱۸۲۵	۹۸۱۹	۱۱۶۵۲	۸۸۲	کمتر از ۰/۱ هکتار
۱۲۳۷	۵۷۶۴	۷۰۰۹	۶۶۹	۰/۱ تا کمتر از ۰/۲ هکتار
۲۳۲۸	۱۰۲۰۶	۱۲۶۳۴	۷۲۹	۰/۲ تا کمتر از ۰/۵ هکتار
۳۱۸۱	۱۵۱۳۱	۱۸۳۱۲	۹۳۰	۰/۵ تا کمتر از ۱ هکتار
۳۸۷۲۳	۱۳۵۲۹۱	۱۶۴۱۲۳	۷۷۳۳	جمع ۱ تا کمتر از ۵ هکتار
۶۸۲۳	۳۳۹۰۲	۴۰۷۲۷	۲۰۲۷	۱ تا کمتر از ۲ هکتار
۸۱۰۹	۳۵۴۱۲	۴۳۲۳۳	۲۰۶۲	۲ تا کمتر از ۳ هکتار
۶۵۷۶	۳۲۶۱۱	۳۹۱۹۵	۱۸۹۱	۳ تا کمتر از ۴ هکتار
۷۱۹۵	۳۳۲۵۱	۴۰۴۲۷	۱۷۵۲	۴ تا کمتر از ۵ هکتار
۶۶۵۸۱	۳۸۹۹۳۳	۴۵۶۵۲۱	۱۳۳۳۵	جمع ۵ تا کمتر از ۲۰ هکتار
۱۸۱۳۲	۸۰۱۰۰	۹۸۲۳۱	۲۴۴۳	۵ تا کمتر از ۷/۵ هکتار
۱۲۵۲۱	۵۲۶۱۱	۶۷۱۳۲	۲۷۷۹	۷/۵ تا کمتر از ۱۰ هکتار
۲۱۳۸۹	۹۲۴۹۹	۱۱۵۸۸۹	۳۵۰۲	۱۰ تا کمتر از ۱۵ هکتار
۱۲۵۶۶	۶۰۷۲۳	۷۵۲۴۹	۲۶۰۰	۱۵ تا کمتر از ۲۰ هکتار
۲۸۶۷۲	۱۲۰۲۲۰	۱۳۸۸۶۲	۳۱۸۵	جمع ۲۰ تا کمتر از ۵۰ هکتار
۱۰۰۲۱	۳۳۱۳۵	۵۲۱۷۶	۱۷۱۷	۲۰ تا کمتر از ۲۵ هکتار
۱۱۰۲۳	۲۶۵۶۲	۵۷۵۵۶	۱۵۹۸	۲۵ تا کمتر از ۳۵ هکتار
۷۶۰۸	۳۰۴۳۲	۳۸۱۰۰	۸۷۰	۳۵ تا کمتر از ۵۰ هکتار
۱۱۷۸۷	۳۵۰۰۰	۵۶۲۸۷	۲۴۸	جمع ۵۰ هکتار و بیشتر
۶۷۸۲	۳۷۱۰۰	۳۳۸۸۴	۶۹۰	۵۰ تا کمتر از ۱۰۰ هکتار
۲۹۳۵	۱۱۳۰۴	۱۴۲۳۸	۱۸۱	۱۰۰ تا کمتر از ۲۰۰ هکتار
۱۸۲۰	۵۶۲۷	۷۲۴۷	۵۲	۲۰۰ تا کمتر از ۵۰۰ هکتار
۲۲۸	۹۷۰	۱۳۱۸	۲	۵۰۰ تا کمتر از ۱۰۰۰ هکتار
.	.	.	.	۱۰۰۰ تا کمتر از ۲۰۰۰ هکتار
.	.	.	.	۲۰۰۰ هکتار و بیشتر

نتایج تفصیلی سرشماری عمومی کشاورزی ۱۳۸۲ - استان زنجان

۸۷- بهره‌برداری‌های دارای گوسفند و بره در روز آمارگیری و تعداد دام آن‌ها بر حسب وسعت اراضی کشاورزی (دنباله)

(بهره‌برداری - رأ)

تعداد گوسفند و بره در روز آمارگیری			۱ ساله و بالاتر			وسعت اراضی کشاورزی
کمتر از ۱ ساله		جمع	نر	مانه	جمع	
نر	مانه					جمع
۱۲۷۶۵۶	۱۷۴۸۹۸	۳۰۲۵۵۴	۳۳۱۶۰	۵۲۴۴۸۱	۵۷۱۱۲۱	بلون زمین کشاورزی
۱۲۳۵۷	۱۹۳۲۶	۳۲۷۰۳	۹۱۰۷	۶۰۹۹۲	۶۵۰۹۹	جمع کمتر از ۱ هکتار
۴۴۴۸	۱۹۱۹	۱۶۵۸۷	۱۹۱۳	۳۱۱۰۰	۳۳۰۱۳	کمتر از ۰.۱ هکتار
۱۵۴۱	۲۳۳۳	۳۸۷۴	۲۹۴	۷۲۸۶	۷۷۸۰	۰.۱ تا کمتر از ۰.۱۲ هکتار
۹۲۵	۱۳۹۷	۲۳۲۲	۲۰۲	۲۲۶۷	۲۴۶۹	۰.۱۲ تا کمتر از ۰.۱۵ هکتار
۱۸۷۱	۲۲۸۱	۴۱۵۲	۴۵۷	۷۸۲۵	۸۲۸۲	۰.۱۵ تا کمتر از ۱ هکتار
۲۳۲۱	۳۷۰۹	۶۰۲۹	۸۶۱	۱۱۲۳۳	۱۲۲۹۴	جمع ۱ تا کمتر از ۵ هکتار
۲۲۴۸۷	۳۳۱۲۷	۵۵۶۱۴	۶۲۳۶	۱۰۲۲۷۳	۱۰۸۵۰۹	۱ تا کمتر از ۲ هکتار
۵۲۸۷	۸۴۶۲	۱۳۷۴۹	۱۹۵۶	۲۵۲۲۲	۲۶۸۹۸	۲ تا کمتر از ۳ هکتار
۶۰۷۲	۸۳۹۱	۱۴۴۶۴	۲۰۳۶	۲۷۲۳۳	۲۹۲۶۹	۳ تا کمتر از ۴ هکتار
۵۲۹۲	۷۸۶۴	۱۳۱۵۶	۱۲۸۲	۲۲۷۵۶	۲۴۰۳۹	۴ تا کمتر از ۵ هکتار
۵۷۲۴	۸۴۰۹	۱۴۱۳۳	۱۴۶۱	۲۴۸۹۲	۲۶۳۰۳	جمع ۵ تا کمتر از ۲۰ هکتار
۵۲۵۶۲	۷۲۶۴۳	۱۲۵۲۰۵	۱۳۰۲۲	۲۱۷۲۲۸	۲۳۰۲۶۳	۵ تا کمتر از ۷.۱۵ هکتار
۱۲۴۸۱	۲۰۳۳۲	۳۲۸۱۵	۲۴۵۱	۵۹۷۶۶	۶۲۴۹۷	۷.۱۵ تا کمتر از ۱۰ هکتار
۹۹۰۸	۱۳۵۵۴	۲۳۴۶۲	۲۶۱۳	۲۱۰۵۷	۲۳۶۷۰	۱۰ تا کمتر از ۱۵ هکتار
۱۷۶۱۷	۲۳۶۳۲	۴۱۲۴۹	۳۷۷۲	۷۰۸۶۷	۷۴۶۴۹	۱۵ تا کمتر از ۲۰ هکتار
۱۱۵۵۸	۱۵۱۷۵	۲۶۷۳۳	۲۹۸۸	۴۵۵۴۸	۴۸۵۳۷	جمع ۲۰ تا کمتر از ۵۰ هکتار
۲۲۶۳۳	۲۹۰۳۶	۵۱۶۸۰	۶۰۳۸	۹۱۱۳۲	۹۷۱۸۲	۲۰ تا کمتر از ۲۵ هکتار
۷۸۵۱	۱۰۲۱۱	۱۸۰۶۲	۲۱۸۹	۲۲۹۲۵	۲۵۱۱۴	۲۵ تا کمتر از ۳۵ هکتار
۸۸۴۰	۱۱۲۶۴	۲۰۱۰۴	۲۱۸۲	۲۵۳۰۰	۲۷۴۸۲	۳۵ تا کمتر از ۵۰ هکتار
۵۹۲۲	۷۵۷۲	۱۳۵۱۴	۱۶۶۶	۲۲۹۲۰	۲۴۵۸۶	جمع ۵۰ هکتار و بیشتر
۸۹۳۷	۱۰۷۶۶	۱۹۷۰۳	۲۸۲۰	۳۳۲۳۳	۳۷۰۷۳	۵۰ تا کمتر از ۱۰۰ هکتار
۵۱۸۹	۶۴۲۰	۱۱۶۰۹	۱۵۹۵	۲۰۶۵۹	۲۲۷۵۵	۱۰۰ تا کمتر از ۲۰۰ هکتار
۲۱۶۹	۲۶۳۲	۴۸۰۰	۷۶۶	۸۶۷۲	۹۲۳۸	۲۰۰ تا کمتر از ۵۰۰ هکتار
۱۳۶۵	۱۲۸۴	۲۶۴۹	۴۵۵	۴۱۴۲	۴۵۹۸	۵۰۰ تا کمتر از ۱۰۰۰ هکتار
۲۲۵	۲۱۰	۴۳۵	۲۳	۷۶۰	۷۸۳	۱۰۰۰ تا کمتر از ۲۰۰۰ هکتار
.	۲۰۰۰ هکتار و بیشتر

(بهره‌برداری - رأس)

۸۸- بهره‌برداری‌های دارای گوسفند و بره در روز آمارگیری و تعداد دام آنها برحسب سن بهره‌بردار

شماره	تعداد گوسفند و بره در روز آمارگیری		تعداد بهره‌بردار	سن بهره‌بردار
	جمع	ماده		
۱۶-۱۰۹	۷۰۷۵۲۶	۸۶۷۶۲۵	۳۵۵۸۲	جمع
۱۷	۸۰	۹۷	۵	کمتر از ۱۵ ساله
۶۷۷	۲۹۷۶	۲۶۵۰	۲۰۱	۱۵-۱۹ ساله
۳۳۲۷	۱۲۸۳۸	۱۷۱۸۶	۹۱۲	۲۰-۲۴ ساله
۸۲۵۵	۳۶۲۶۰	۴۴۶۱۵	۲۳۱۸	۲۵-۲۹ ساله
۱۲۱۳۴	۵۱۱۸۳	۶۳۳۱۶	۲۹۹۲	۳۰-۳۴ ساله
۱۱۵۰۲	۲۹۰۵۳	۶۰۵۵۷	۲۷۶۰	۳۵-۳۹ ساله
۱۹۳۳۳	۸۳۲۴۰	۱۰۶۲۷۳	۴۲۰۵	۴۰-۴۴ ساله
۲۰۰۶۵	۸۶۲۹۶	۱۰۶۳۶۱	۴۰۰۱	۴۵-۴۹ ساله
۲۰۹۳۲	۹۰۸۲۵	۱۱۱۷۶۰	۲۸۹۷	۵۰-۵۴ ساله
۱۵۰۱۱	۶۶۸۶۶	۸۱۸۷۷	۲۷۶۴	۵۵-۵۹ ساله
۱۹۴-۱	۸۸۰۰۲	۱۰۷۲۰۲	۴۱۱۶	۶۰-۶۴ ساله
۱۱۷۱۱	۵۳۳۵۴	۶۶۰۶۵	۲۷۲۱	۶۵-۶۹ ساله
۱۰۱۵۳	۴۹۰۵۶	۵۹۲۱۰	۲۶۲۶	۷۰-۷۴ ساله
۲۱۳۸	۱۸۹۳۵	۲۲-۷۳	۱۰۹۰	۷۵-۷۹ ساله
۲۱۳۸	۱۵۶۶۳	۱۸۳۹۱	۹۶۵	۸۰ ساله و بیشتر



نتایج تفصیلی سرشماری عمومی کشاورزی ۱۳۸۲ - استان ارد

۸۸- بهره‌برداری‌های دارای گوسفند و بره در روز آمارگیری و تعداد دام آن‌ها برحسب سن بهره‌بردار (دنباله)

تعداد گوسفند و بره در روز آمارگیری						سن بهره‌بردار
کمتر از ۱ ساله			۱ ساله و بالاتر			
نر	ماده	جمع	نر	ماده	جمع	
۱۲۶۵۵۲	۱۷۳۶۰۶	۳۰۰۱۵۱	۳۳۵۵۵	۵۲۳۹۲۰	۵۶۷۴۷۵	جمع
۱۲	۱۶	۲۹	۲	۶۴	۶۸	کمتر از ۱۵ ساله
۵۳۳	۶۵۸	۱۱۹۱	۱۵۲	۲۳۱۶	۲۴۷۰	۱۶-۱۵ ساله
۲۶۰۶	۳۴۲۸	۶۰۳۵	۷۲۱	۹۰۲۱۰	۹۱۹۵۱	۲۴-۲۰ ساله
۶۵۲۲	۹۰۳۷	۱۵۵۵۹	۱۸۲۳	۲۷۲۲۳	۲۹۰۵۶	۲۹-۲۵ ساله
۹۲۴۶	۱۲۹۰۹	۲۲۱۵۵	۲۶۸۷	۳۸۱۷۳	۴۰۸۶۱	۳۴-۳۰ ساله
۹۱۲۷	۱۲۵۶۹	۲۱۶۹۶	۲۳۷۷	۳۶۴۸۴	۳۸۸۶۱	۳۹-۳۵ ساله
۱۵۶۵۰	۲۱۱۹۲	۳۶۸۴۲	۲۲۸۳	۶۳۱۲۸	۶۷۴۱۱	۴۴-۴۰ ساله
۱۵۲۳۶	۲۱۲۴۴	۳۶۴۸۱	۲۶۲۹	۶۹۸۵۱	۶۹۸۸۰	۴۹-۴۵ ساله
۱۶۵۲۹	۲۲۴۳۲	۳۸۹۶۱	۲۳۹۵	۶۸۳۶۱	۷۲۷۸۷	۵۴-۵۰ ساله
۱۲۰۰۵	۱۶۰۹۷	۲۸۱۰۳	۳۰۰۶	۵۰۷۶۹	۵۳۷۷۲	۵۹-۵۵ ساله
۱۵۲۵۶	۲۱۲۳۴	۳۶۴۸۰	۲۹۴۵	۶۶۶۸۰	۷۰۶۲۵	۶۴-۶۰ ساله
۹۲۳۱	۱۴۰۲۲	۲۲۴۵۳	۲۲۸۰	۶۱۳۳۲	۶۳۶۱۲	۶۹-۶۵ ساله
۸۳۱۲	۱۱۷۶۶	۲۰۰۷۸	۱۸۲۲	۳۷۲۹۰	۳۹۱۳۲	۷۴-۷۰ ساله
۳۳۰۰	۲۲۹۵	۷۵۹۴	۸۳۸	۱۶۶۶۱	۱۵۴۷۹	۷۹-۷۵ ساله
۲۳۸۸	۳۴۱۲	۵۸۰۲	۵۴۱	۱۲۰۴۹	۱۲۵۹۰	۸۰ ساله و بیشتر

۸۹- بهره‌برداری‌های دارای گوسفند و بره در روز آمارگیری و تعداد دام آن‌ها برحسب تعداد گوسفند و بره در روز آمارگیری (بهره‌برداری - رأس)

تعداد گوسفند و بره در روز آمارگیری			تعداد بهره‌برداری	تعداد گوسفند و بره در روز آمارگیری
جمع	جمع			
ماه	جمع	جمع		
۱۶۱۸۱۶	۷۱۱۸۷۹	۸۷۳۶۹۵	۳۵۶۰۴	جمع
.	.	.	.	بدون دام در روز آمارگیری
۲۸۹۳۳	۱۶۰۳۲۰	۱۸۹۳۶۳	۱۹۵۵۲	جمع کمتر از ۲۰ رأس
۲۸۱	۱۸۷۹	۲۲۶۰	۱۳۰۹	۱ لغایت ۲ رأس
۸۹۸	۶۶۶۳	۷۲۶۱	۲۰۴۶	۳ لغایت ۴ رأس
۵۹۸	۳۳۰۸۲	۳۸۲۸۱	۵۶۷۲	۵ لغایت ۹ رأس
۲۲۶۶۶	۱۱۸۹۹۵	۱۶۱۲۶۱	۱۰۵۲۶	۱۰ لغایت ۱۹ رأس
۱۰۲۲۵۶	۲۲۲۰۱۲	۵۴۸۲۶۹	۱۵۱۶۷	جمع ۲۰ لغایت ۹۹ رأس
۲۶۷۹۶	۱۲۱۲۰۶	۱۴۸۰۰۲	۶۶۹۲	۲۰ لغایت ۲۹ رأس
۲۲۲۰۴	۹۵۰۶۰	۱۱۷۲۶۲	۳۵۹۱	۳۰ لغایت ۳۹ رأس
۱۶۹۲۳	۶۹۹۹۷	۸۶۴۲۰	۲۰۲۱	۴۰ لغایت ۴۹ رأس
۱۳۰۲۸	۵۳۴۷۶	۶۶۵۰۲	۱۲۷۱	۵۰ لغایت ۵۹ رأس
۱۲۵۵۹	۵۵۲۷۰	۶۹۰۲۰	۱۰۵۸	۶۰ لغایت ۷۴ رأس
۱۱۵۲۷	۲۹۲۰۴	۶۰۸۵۱	۷۲۳	۷۵ لغایت ۹۹ رأس
۲۸۶۱۷	۱۰۷۳۳۶	۱۲۶۰۶۳	۸۱۵	جمع ۱۰۰ رأس و بیشتر
۱۳۲۷۵	۵۰۲۵۸	۶۳۷۳۳	۵۵۸	۱۰۰ لغایت ۱۴۹ رأس
۶۱۰۶	۲۵۰۵۲	۳۹۱۶۰	۱۸۹	۱۵۰ لغایت ۱۹۹ رأس
۶۰۲۱	۲۲۶۵۶	۲۹۶۷۷	۱۲۲	۲۰۰ لغایت ۳۹۹ رأس
۶۰۶	۱۵۹۵	۲۲۰۱	۵	۴۰۰ لغایت ۴۹۹ رأس
۲۲۰۹	۶۸۸۲	۹۲۹۲	۱۱	۵۰۰ رأس و بیشتر

۸۹- بهره برداری‌های دارای گوسفند و بره در روز آمارگیری و تعداد دام آن‌ها برحسب تعداد گوسفند و بره در روز آمارگیری (بهره‌برداری - رأس) (دنباله)

تعداد گوسفند و بره در روز آمارگیری						تعداد گوسفند و بره در روز آمارگیری
کمتر از ۱ ساله			۱ ساله و بالاتر			
نر	ماده	جمع	نر	ماده	جمع	
۱۲۷۶۵۶	۱۷۴۸۹۸	۳۰۲۵۵۴	۳۴۱۶۰	۵۳۶۹۸۱	۵۷۱۱۴۱	جمع
.	بدون دام در روز آمارگیری
۲۳۳۰۰	۳۵۱۹۰	۵۸۴۹۰	۵۶۲۳	۱۳۵۳۳۰	۱۳۰۸۷۳	جمع کمتر از ۳۰ رأس
۲۶۹	۳۵۲	۶۲۱	۱۱۲	۱۵۲۷	۱۶۳۹	۱ لغایت ۲ رأس
۷۰۲	۱۲۰۷	۱۹۰۹	۱۹۶	۵۲۵۶	۵۴۵۲	۳ لغایت ۴ رأس
۲۰۹۲	۶۸۰۴	۱۰۸۹۸	۱۱۰۴	۲۶۲۷۹	۲۷۳۸۳	۵ لغایت ۹ رأس
۱۸۲۳۵	۲۶۸۲۷	۴۵۰۶۲	۴۳۳۱	۹۲۱۶۸	۹۶۴۹۸	۱۰ لغایت ۱۹ رأس
۸۳۰۹۷	۱۱۲۹۳۳	۱۹۶۰۳۰	۲۱۱۶۰	۳۳۱۰۸۰	۳۵۲۲۴۰	جمع ۲۰ لغایت ۹۹ رأس
۲۱۸۵۸	۲۹۷۷۱	۵۱۶۲۸	۲۹۲۸	۹۱۲۳۵	۹۶۳۶۳	۲۰ لغایت ۲۹ رأس
۱۷۹۳۱	۲۳۷۹۹	۴۱۷۳۰	۴۷۷۳	۷۱۲۶۱	۷۵۷۳۴	۳۰ لغایت ۳۹ رأس
۱۳۴۵۶	۱۸۱۶۶	۳۱۶۰۲	۳۴۶۷	۵۱۳۵۱	۵۴۸۱۸	۴۰ لغایت ۴۹ رأس
۱۰۰۸۸	۱۳۷۶۶	۲۳۸۵۴	۲۹۴۰	۳۹۷۱۰	۴۲۶۴۹	۵۰ لغایت ۵۹ رأس
۱۰۵۹۹	۱۴۵۴۱	۲۵۱۴۰	۲۹۶۰	۴۰۹۳۰	۴۳۸۹۰	۶۰ لغایت ۷۲ رأس
۹۱۶۵	۱۲۹۱۰	۲۲۰۷۵	۲۳۸۲	۳۶۳۹۲	۳۸۷۷۴	۷۵ لغایت ۹۹ رأس
۲۱۲۵۹	۲۴۷۷۵	۴۶۰۳۵	۷۳۵۷	۸۰۶۷۱	۸۸۰۲۸	جمع ۱۰۰ رأس و بیشتر
۱۰۰۵۰	۱۲۶۸۱	۲۲۷۳۰	۳۲۲۵	۳۷۵۷۸	۴۱۰۰۳	۱۰۰ لغایت ۱۴۹ رأس
۴۵۵۸	۶۱۱۸	۱۰۶۷۶	۱۵۴۸	۱۸۹۳۶	۲۰۲۸۴	۱۵۰ لغایت ۱۹۹ رأس
۴۳۹۳	۵۷۷۵	۱۰۱۶۸	۱۶۲۸	۱۷۸۸۱	۱۹۵۰۹	۲۰۰ لغایت ۳۹۹ رأس
۴۰۵	۳۹۵	۸۰۰	۲۰۱	۱۲۰۰	۱۴۰۱	۴۰۰ لغایت ۴۹۹ رأس
۱۸۵۴	۱۸۰۷	۳۶۶۱	۵۵۵	۵۰۷۶	۵۶۳۱	۵۰۰ رأس و بیشتر

۹- بهره‌برداری‌های دارای بز و بزغاله در روز آمارگیری و تعداد دام آن‌ها برحسب شهرستان (بهره‌برداری - رأس)

تعداد بز و بزغاله در روز آمارگیری			تعداد بهره‌برداری	شهرستان
جمع	ماده	نر		
۲۷۷۴۵۲	۲۳۱۱۵۰	۴۴۳۰۲	۲۸۲۶۸	زنجان
۲۸۲۸۹	۲۰۹۴۷	۷۵۲۱	۴۳۵۴	بهر
۱۴۲۲۶	۱۲۲۴۹	۱۹۷۷	۱۹۵۲	ایجرود
۶۸۶۲۶	۵۷۴۶۱	۱۱۱۶۵	۸۰۶۲	خدابنده
۲۸۱۵	۲۹۷۹	۸۲۶	۴۳۸	خرمدره
۸۶۸۶۰	۷۳۱۱۰	۱۳۷۵۰	۸۰۶۷	زنجان
۲۰۸۰۰	۱۷۵۳۹	۳۲۶۱	۱۲۲۴	طارم
۴۴۴۲۷	۳۶۸۶۵	۷۷۷۲	۲۹۷۲	ماه‌نشان

تعداد بز و بزغاله در روز آمارگیری

کمتر از ۱ ساله			۱ ساله و بالاتر			شهرستان
جمع	ماده	نر	جمع	ماده	نر	
۹۶۰۰۴	۵۷۳۳۳	۳۸۶۷۱	۱۷۳۸۱۷	۱۸۱۴۴۸	۷۶۳۱	زنجان
۱۳۱۰۳	۷۳۷۴	۵۷۲۰	۲۳۵۷۴	۲۵۳۸۵	۱۸۱۱	بهر
۲۳۷۰	۲۷۱۸	۱۶۵۲	۹۵۳۱	۹۸۵۷	۲۲۵	ایجرود
۲۴۲۱۷	۱۲۷۶۵	۱۵۵۲	۲۲۶۹۶	۴۴۳۰۹	۱۶۱۳	خدابنده
۱۲۷۹	۸۰۲	۶۷۷	۲۱۷۸	۲۳۳۶	۱۵۹	خرمدره
۳۰۴۵۹	۱۸۲۲۱	۱۲۳۳۸	۵۴۸۸۹	۵۶۴۰۲	۱۵۱۲	زنجان
۶۸۰۱	۴۴۰۲	۲۳۹۹	۱۳۱۳۷	۱۳۹۹۹	۸۶۲	طارم
۱۵۴۷۶	۱۰۵۳	۶۱۲۲	۲۷۸۱۲	۲۹۱۶۰	۱۳۶۸	ماه‌نشان

نتایج تفصیلی سرشماری عمومی کشاورزی ۱۳۸۲ - استان زنجان

۹۱- بهره‌برداری‌های دارای گاو و گوساله در روز آمارگیری و تعداد دام آن‌ها برحسب شهرستان (بهره‌برداری - رأس)

تعداد گاو و گوساله در روز آمارگیری			تعداد بهره‌برداری	شهرستان
جمع	ماده	نر		
۳۶۷۴۳	۱۰۶۱۸۲	۱۲۲۹۲۵	۳۲۵۵۶	زنجان
۷۷۲۲	۱۷۷۶۱	۲۵۲۹۴	۵۲۰۲	بهر
۲۴۹۲	۷۷۸۹	۱۰۲۸۲	۲۷۷۵	ایجرود
۸۰۹۰	۲۷۹۸۵	۲۶۰۷۵	۹۴۲۷	خدابنده
۱۵۵۰	۵۰۲۵	۶۵۹۵	۱۰۲۵	خرمدره
۱۰۸۹۶	۲۰۶۹۱	۴۱۵۸۶	۷۹۱۵	زنجان
۳۲۴۰	۹۸۰۱	۱۳۱۴۱	۲۴۱۸	طارم
۲۶۲۲	۷۱۱۱	۹۷۵۲	۲۷۶۴	ماه‌نشان

تعداد گاو و گوساله در روز آمارگیری						شهرستان
کمتر از ۲ ساله			۲ ساله و بالاتر			
جمع	ماده	نر	جمع	ماده	نر	
۲۷۷۱۵	۳۲۹۰۲	۶۲۶۱۷	۹۰۲۹	۷۱۲۸۰	۸۰۳۰۹	زنجان
۵۲۲۹	۵۶۸۶	۱۰۹۱۵	۲۵۰۲	۱۲۰۷۵	۱۴۵۷۹	بهر
۱۸۵۰	۲۵۲۹	۲۳۸۹	۶۴۳	۵۲۵۰	۵۸۹۳	ایجرود
۶۵۶۹	۹۱۰۴	۱۵۶۷۳	۱۵۲۱	۱۸۸۸۱	۲۰۴۰۲	خدابنده
۱۲۲۵	۱۹۷۷	۲۲۰۲	۲۲۵	۳۰۶۸	۳۲۹۳	خرمدره
۸۴۲۰	۱۰۱۹۴	۱۸۶۱۵	۲۲۷۵	۲۰۴۹۶	۲۲۹۷۲	زنجان
۲۴۷۴	۳۱۵۴	۵۶۲۷	۸۶۶	۶۶۲۷	۷۵۱۴	طارم
۱۹۴۸	۲۲۴۸	۴۱۹۶	۶۹۲	۴۸۶۳	۵۵۵۷	ماه‌نشان

۹۲- بهره‌برداری‌های دارای گاو و گوساله در روز آمارگیری و تعداد دام آن‌ها برحسب تعداد دام بزرگ (بهره‌برداری - رأس)

تعداد گاو و گوساله در روز آمارگیری			تعداد بهره‌برداری	تعداد دام بزرگ
جمع	ماه	تر		
۲۶۷۲۲	۱۰۶۱۸۲	۱۴۲۹۲۵	۳۲۵۵۶	جمع
.	.	.	.	بدون دام در روز آمارگیری
۲۳۵۲۰	۷۶۶۵۷	۱۰۰۰۱۷۷	۳۰۲۷۶	جمع کمتر از ۱۰ رأس
۱۸۸	۲۶۹۰	۲۸۷۸	۲۸۷۸	۱ رأس
۲۵۰۲	۱۸۶۹۷	۲۳۱۹۹	۱۱۶۰۰	۲ رأس
۲۵۹۰	۹۱۹۲	۱۱۷۸۲	۳۹۲۸	۳ رأس
۵۲۹۲	۱۶۷۹۸	۲۲۰۹۰	۵۵۲۶	۴ رأس
۲۷۰۹	۷۱۸۶	۹۸۸۸	۱۹۷۸	۵ رأس
۲۸۹۰	۱۳۲۰۰	۱۸۲۹۱	۲۹۱۲	۶ لغایت ۷ رأس
۳۳۵۶	۸۶۹۲	۱۲۰۴۹	۱۴۵۲	۸ لغایت ۹ رأس
۱۰۱۵۱	۲۲۹۷۸	۳۳۱۲۹	۲۲۰۶	جمع ۱۰ لغایت ۴۹ رأس
۲۲۳۱	۱۱۰۶۲	۱۵۴۹۳	۱۳۹۰	۱۰ لغایت ۱۴ رأس
۱۸۹۰	۳۵۲۳	۶۴۱۲	۲۹۴	۱۵ لغایت ۱۹ رأس
۲۱۳۲	۲۴۰۰	۶۵۲۴	۲۹۱	۲۰ لغایت ۲۹ رأس
۱۰۴۹	۱۸۲۹	۲۸۷۰	۸۷	۳۰ لغایت ۳۹ رأس
۶۵۶	۱۱۶۴	۱۸۲۰	۲۳	۴۰ لغایت ۴۹ رأس
۴۹۶	۱۹۵۷	۲۸۵۳	۲۷	جمع ۵۰ لغایت ۹۹ رأس
۲۹۳	۷۱۲	۱۲۰۴	۲۳	۵۰ لغایت ۵۹ رأس
۲۲۰	۷۶۷	۹۸۷	۱۶	۶۰ لغایت ۷۴ رأس
۱۸۳	۲۷۹	۶۶۲	۸	۷۵ لغایت ۹۹ رأس
۲۱۷۷	۲۵۱۰	۳۷۶۷	۲۷	جمع ۱۰۰ رأس و بیشتر
۱۰۹۳	۱۴۴۷	۲۵۴۰	۲۰	۱۰۰ لغایت ۱۹۹ رأس
۳۷۲	۶۰۲	۹۷۲	۴	۲۰۰ لغایت ۴۹۹ رأس
۷۱۲	۲۵۴۱	۳۲۵۲	۲	۵۰۰ رأس و بیشتر

نتایج تفصیلی سرشماری عمومی کشاورزی ۱۳۸۲ - استان زنجان

۹۲- بهره‌برداری‌های دارای گاو و گوساله در روز آمارگیری و تعداد دام آن‌ها برحسب تعداد دام بزرگ (دنباله)

(بهره‌برداری - رأس)

تعداد گاو و گوساله در روز آمارگیری						تعداد دام بزرگ
کمتر از ۲ ساله			۲ ساله و بالاتر			
نر	ماده	جمع	نر	ماده	جمع	
۲۷۷۱۵	۳۴۹۰۲	۶۲۶۱۷	۹۰۲۹	۷۱۲۸۰	۸۰۳۰۹	جمع
.	بدون دام در روز آمارگیری
۱۸۶۹۰	۲۴۶۳۲	۴۳۳۲۲	۲۸۲۰	۵۲۰۲۵	۵۴۸۵۵	جمع کمتر از ۱۰ رأس
۷۷	۲۹۵	۳۷۲	۱۱۱	۲۳۹۵	۲۵۰۵	۱ رأس
۹۱۳۳	۶۵۲۲	۱۰۶۵۵	۳۷۰	۱۲۱۷۶	۱۲۵۴۵	۲ رأس
۱۸۵۴	۲۷۲۳	۴۵۷۶	۷۳۶	۶۴۷۰	۷۲۰۶	۳ رأس
۴۶۹۹	۵۶۳۶	۱۰۳۳۵	۵۹۲	۱۱۱۶۲	۱۱۷۵۵	۴ رأس
۱۸۸۳	۲۱۸۹	۴۰۷۲	۸۱۸	۴۹۹۷	۵۸۱۵	۵ رأس
۲۶۶۶	۴۳۸۰	۸۰۴۶	۱۲۴۵	۹۰۲۰	۱۰۲۶۴	۶ لغایت ۷ رأس
۲۳۹۹	۲۸۸۷	۵۲۸۶	۹۵۸	۵۸۰۶	۶۷۶۳	۸ لغایت ۹ رأس
۶۷۰۹	۷۶۱۶	۱۳۳۲۵	۳۴۳۲	۱۵۳۶۲	۱۸۸۰۳	جمع ۱۰ لغایت ۴۹ رأس
۳۰۶۴	۳۶۹۲	۶۷۵۶	۱۳۶۷	۷۳۷۰	۸۷۳۸	۱۰ لغایت ۱۴ رأس
۱۲۷۴	۱۴۷۷	۲۷۵۱	۶۱۵	۳۰۴۵	۳۶۶۱	۱۵ لغایت ۱۹ رأس
۱۴۳۲	۱۶۵۷	۳۰۸۹	۷۰۲	۲۹۴۳	۳۶۴۵	۲۰ لغایت ۲۹ رأس
۵۷۷	۶۴۳	۱۲۲۰	۴۶۴	۱۱۸۷	۱۶۵۱	۳۰ لغایت ۳۹ رأس
۲۶۲	۳۴۷	۶۰۹	۲۹۳	۸۱۷	۱۱۱۰	۴۰ لغایت ۴۹ رأس
۵۹۲	۵۹۶	۱۱۸۸	۳۰۳	۱۳۶۱	۱۶۶۵	جمع ۵۰ لغایت ۹۹ رأس
۲۸۰	۲۳۱	۵۱۱	۲۱۳	۴۸۱	۶۹۴	۵۰ لغایت ۵۹ رأس
۱۸۶	۲۳۷	۴۲۳	۲۴	۵۲۰	۵۴۴	۶۰ لغایت ۷۴ رأس
۱۲۷	۱۳۹	۲۶۵	۵۷	۳۴۱	۳۹۷	۷۵ لغایت ۹۹ رأس
۱۷۳۲	۲۰۵۸	۳۷۹۰	۲۵۳	۲۵۳۲	۲۷۸۵	جمع ۱۰۰ رأس و بیشتر
۶۶۴	۴۶۸	۱۱۳۲	۴۲۹	۹۷۹	۱۴۰۸	۱۰۰ لغایت ۱۹۹ رأس
۳۵۰	۲۴۰	۵۹۰	۲۲	۳۶۲	۳۸۴	۲۰۰ لغایت ۴۹۹ رأس
۷۱۰	۱۳۵۰	۲۰۶۰	۲	۱۱۹۱	۱۱۹۳	۵۰۰ رأس و بیشتر

۹۲ - بهره‌برداری‌های دارای گاو و گوساله‌ی بومی در روز آمارگیری و تعداد دام آن‌ها برحسب شهرستان (بهره‌برداری - رأس)

شهرستان	تعداد بهره‌برداری	تعداد گاو و گوساله‌ی بومی در روز آمارگیری		
		جمع		نر
		مانه	جمع	
زنجان	۲۲۲۷۶	۸۵۲۷۱	۶۲۵۲۲	۲۱۷۲۷
ابهر	۲۵۷۱	۱۲۵۸۵	۱۰۲۷۲	۲۳۱۱
ایجرود	۱۹۷۰	۶۳۳۹	۲۸۱۷	۱۲۳۲
خدابنده	۶۰۲۷	۱۸۹۰۰	۱۴۷۷۳	۲۱۲۷
خرمدره	۲۲۲	۱۷۹۲	۱۲۹۶	۲۹۹
زنجان	۵۶۱۴	۲۳۰۲۰	۱۶۹۲۶	۶۰۹۵
طارم	۲۲۰۸	۱۲۵۸۵	۹۲۲۵	۳۱۵۰
ماه‌نشان	۲۳۵۳	۸۰۵۸	۵۹۳۲	۲۱۲۵

تعداد گاو و گوساله‌ی بومی در روز آمارگیری

شهرستان	تعداد گاو و گوساله‌ی بومی در روز آمارگیری					
	۲ ساله و بالاتر			کمتر از ۲ ساله		
	جمع	مانه	نر	جمع	مانه	نر
زنجان	۲۲۲۷۶	۲۲۸۶۵	۵۵۹۱	۲۶۸۱۵	۲۰۶۶۹	۱۶۱۴۶
ابهر	۸۴۱۴	۶۹۲۰	۱۴۷۵	۶۱۷۱	۲۳۲۲	۲۸۲۶
ایجرود	۳۵۵۱	۳۲۲۲	۲۱۹	۳۷۷۸	۱۶۶۵	۱۱۱۴
خدابنده	۱۰۶۵۴	۹۹۵۲	۷۰۰	۸۲۲۶	۲۸۱۹	۲۲۱۷
خرمدره	۹۰۲۲	۸۲۶	۱۷۷	۷۷۲	۲۵۰	۲۲۲
زنجان	۱۲۹۷۰	۱۱۴۴۲	۱۵۲۶	۱۰۰۵۰	۵۴۸۱	۲۵۶۸
طارم	۷۲۲۲	۶۳۹۸	۸۲۲	۵۳۵۳	۳۰۳۷	۲۳۱۷
ماه‌نشان	۴۶۱۲	۴۰۵۰	۵۶۲	۳۴۴۶	۱۸۸۴	۱۵۶۲

نتایج تفصیلی سرشماری عمومی کشاورزی ۱۳۸۲ - استان زنجان

۹۴- بهره‌برداری‌های دارای گاو و گوساله‌ی دورگ در روز آمارگیری و تعداد دام آن‌ها برحسب شهرستان (بهره‌برداری - رأس)

تعداد گاو و گوساله‌ی دورگ در روز آمارگیری			تعداد بهره‌برداری	شهرستان
جمع	ماده	نر		
۱۳۴۱۰	۳۲۴۸۱	۵۰۸۹۱	۱۰۱۹۵	زنجان
۳۷۲۹	۶۱۳۹	۸۸۶۰	۱۸۲۸	بهر
۱۰۹۷	۲۸۰۴	۳۸۵۱	۸۸۶	ایجرود
۳۸۷۰	۱۲۹۶۳	۱۶۸۳۳	۳۶۶۰	خدابنده
۶۴۳	۱۷۷۲	۲۴۱۵	۶۲۲	خرمدره
۴۴۲۹	۱۲۳۳۰	۱۶۷۷۹	۲۵۶۵	زنجان
۱۸۱	۳۳۹	۵۲۰	۱۵۲	طارم
۴۹۸	۱۱۳۵	۱۶۳۳	۴۸۰	ماه‌نشان

تعداد گاو و گوساله‌ی دورگ در روز آمارگیری						شهرستان
کمتر از ۲ ساله			۲ ساله و بالاتر			
جمع	ماده	نر	جمع	ماده	نر	
۱۰۱۵۹	۱۴۱۹۶	۲۲۲۵۴	۳۲۵۱	۳۵۳۸۵	۲۸۵۲۶	زنجان
۱۷۷۲	۱۸۷۸	۳۶۴۹	۹۲۹	۴۳۶۱	۵۲۱۰	بهر
۷۲۴	۸۵۲	۱۵۷۸	۳۲۱	۱۹۵۲	۲۲۷۲	ایجرود
۳۰۸۰	۲۲۱۴	۷۲۹۴	۷۹۰	۸۷۴۹	۹۵۳۹	خدابنده
۵۲۶	۵۸۸	۱۱۱۴	۱۱۸	۱۱۸۴	۱۳۰۱	خرمدره
۲۵۳۰	۲۲۰۳	۷۷۲۳	۹۱۹	۸۱۲۷	۹۰۴۶	زنجان
۱۵۱	۱۰۸	۲۵۹	۳۰	۲۳۱	۲۶۱	طارم
۳۷۴	۳۵۳	۷۲۷	۱۲۴	۷۸۲	۹۰۶	ماه‌نشان

۹۵- بهره‌برداری‌های دارای گاو و گوساله‌ی اصیل در روز آمارگیری و تعداد دام آن‌ها برحسب شهرستان (بهره‌برداری - رأس)

تعداد گاو و گوساله‌ی اصیل در روز آمارگیری			تعداد بهره‌بردار	شهرستان
جمع	ماه	نر		
۱۵۹۷	۵۱۶۷	۶۷۶۴	۳۲۳	زنجان
۷۰۲	۱۳۲۸	۲۰۴۹	۹۶	ابهر
۱۴	۸۸	۶۰۲	۱۶	ایجرود
۹۳	۲۲۹	۳۴۲	۷۷	خدابنده
۲۰۸	۱۹۷۸	۲۳۸۶	۳۱	خرمدره
۳۵۲	۱۴۴۵	۱۷۸۷	۷۲	زنجان
۹	۲۷	۳۶	۱۴	طارم
۱۹	۲۳	۶۲	۱۸	ماه‌نشان

تعداد گاو و گوساله‌ی اصیل در روز آمارگیری						شهرستان
کمتر از ۲ ساله			۲ ساله و بالاتر			
جمع	ماه	نر	جمع	ماه	نر	
۳۳۱۷	۳۱۳۰	۱۸۶	۳۴۴۸	۲۰۳۷	۱۶۱۰	زنجان
۹۵۴	۸۷۴	۸۱	۱۰۹۵	۴۷۴	۴۱۱	ابهر
۶۹	۶۶	۳	۲۳	۲۲	۱۱	ایجرود
۲۰۹	۱۷۸	۳۱	۱۳۳	۷۱	۶۲	خدابنده
۱۰۷۰	۱۰۳۹	۳۱	۱۳۱۷	۹۴۰	۳۷۷	خرمدره
۹۵۵	۹۲۵	۳۰	۸۲۲	۵۱۰	۲۲۲	زنجان
۲۱	۱۸	۳	۱۵	۹	۶	طارم
۳۹	۳۱	۸	۲۳	۱۲	۱۲	ماه‌نشان

نتایج تفصیلی سرشماری عمومی کشاورزی ۱۳۸۲ - استان زنجان

۹۶- فروش گوسفند و بره‌ی پرواری، ذبح و تلفات آن‌ها در بهره‌برداری‌ها برحسب شهرستان (بهره‌برداری - رأس)

شهرستان	فروش		ذبح		تلفات	
	تعداد بهره‌برداری	تعداد گوسفند و بره	تعداد بهره‌برداری	تعداد گوسفند و بره	تعداد بهره‌برداری	تعداد گوسفند و بره
زنجان	۴۲۵۴	۴۸۶۲۸	۱۴۷۱۹	۳۶۷۰۷	۱۸۶۳۲	۶۸۰۷۶
بهر	۱۳۶۹	۱۶۰۵۰	۲۵۵۶	۵۷۹۴	۳۴۷۷	۱۴۰۷۶
ایجرود	۳۹۸	۳۰۸۲	۱۱۲۶	۲۲۹۸	۱۳۵۰	۳۷۵۸
خدابنده	۶۷۵	۸۱۶۶	۲۸۱۳	۷۹۲۷	۵۱۱۲	۱۵۷۲۶
خرمدره	۴۴۴	۴۳۲۴	۲۲۸	۹۵۳	۵۲۰	۲۳۰۲
زنجان	۹۶۷	۱۰۸۷۲	۳۷۹۴	۹۴۷۵	۵۰۳۷	۱۸۶۵۰
طارم	۱۸۸	۲۷۲۸	۵۷۱	۱۵۰۵	۷۸۲	۴۰۳۰
ماه‌نشان	۲۲۶	۳۳۷۶	۱۴۲۲	۸۷۵۵	۲۳۵۵	۹۵۲۵

۹۷- فروش بز و بزغاله‌ی پرواری، ذبح و تلفات آن‌ها در بهره‌برداری‌ها برحسب شهرستان (بهره‌برداری - رأس)

شهرستان	فروش		ذبح		تلفات	
	تعداد بهره‌برداری	تعداد بز و بزغاله	تعداد بهره‌برداری	تعداد بز و بزغاله	تعداد بهره‌برداری	تعداد بز و بزغاله
زنجان	۱۱۹۱	۵۶۲۰	۱۴۸۹	۱۸۱۸۲	۴۰۷۳	۲۳۶۲۹
بهر	۴۸۸	۲۱۸۷	۱۵۷۰	۲۹۱۳	۱۲۹۶	۲۱۷۴
ایجرود	۹۲	۳۶۵	۶۲۴	۱۰۳۱	۵۴۱	۱۱۶۶
خدابنده	۱۱۵	۵۷۶	۲۱۱۳	۳۴۲۵	۱۹۴۷	۴۰۸۱
خرمدره	۸۵	۳۲۳	۱۲۲	۲۱۵	۸۷	۱۸۱
زنجان	۲۶۴	۱۴۹۶	۲۹۰۱	۵۹۵۱	۳۳۶۱	۹۲۷۴
طارم	۶۰	۲۶۱	۵۰۹	۱۰۸۷	۶۰۷	۲۲۸۷
ماه‌نشان	۸۸	۴۱۳	۱۶۵۰	۲۵۶۱	۱۲۴۳	۳۲۶۷

۹۸ - فروش گاو و گوساله ی پرواری، ذبح و تلفات آن ها در بهره برداری ها بر حسب شهرستان (بهره برداری - رأس)

شهرستان	فروش		ذبح		تلفات	
	تعداد بهره برداری	تعداد گاو و گوساله	تعداد بهره برداری	تعداد گاو و گوساله	تعداد بهره برداری	تعداد گاو و گوساله
زنجان	۲۶۷۰	۱۰۴۱۹	۱۸۰۱	۲۵۶۵	۳۷۸۰	۵۵۵۷
ابهر	۷۱۰	۲۳۱۴	۲۶۲	۴۱۹	۷۸۸	۱۲۵۲
ایجرود	۳۷۳	۶۶۱	۱۷۳	۲۲۵	۲۴۷	۲۲۶
خداینده	۴۰۲	۱۰۰۷	۳۱۵	۴۹۷	۱۰۷۹	۱۲۲۰
خرمدره	۲۲۵	۱۳۲۲	۴۶	۷۷	۱۲۹	۲۰۹
زنجان	۶۸۷	۳۵۰۹	۶۷۸	۱۰۵۸	۱۰۸۳	۱۷۵۸
طارم	۷۹	۱۲۸	۵۷	۶۵	۲۱۵	۲۲۲
ماه نشان	۹۲	۲۶۹	۲۷۰	۳۲۴	۲۲۰	۳۰۹

نتایج تفصیلی سرشماری عمومی کشاورزی ۱۳۸۲ - استان زنجان

۹۹- تولید شیر در بهره‌برداری‌ها برحسب نوع دام و شهرستان

(بهره‌برداری - رأس - تن)

مقدار تولید شیر	تعداد دام شیردوشی شده	تعداد بهره‌برداری	گوسفند			شهرستان
			مقدار تولید شیر	تعداد دام شیردوشی شده	تعداد بهره‌برداری	
۱۶۱۶۵	۱۵۷۷۹۱	۲۶۲۵۶	۲۵۱۸۲	۲۵۵۵۵-	۳۲۱۱۳	زنجان
۲۲۸۶	۲۱۵۸۶	۳۹۵۲	۳۸۱۸	۷۶۶۳۰	۵۳۵۶	بهر
۱۲۹۱	۸۸۸۸	۱۸۱۹	۲۲۰۷	۲۹۲۴۰	۲۵۷۰	ایجرود
۴۰۳۶	۳۹۱۴۶	۷۵۴۶	۶۳۲۳	۱۲۲۳۲۰	۹۶۸۴	خدابنده
۲۱۱	۱۸۹۷	۳۷۱	۶۱۳	۱۰۵۲۸	۸۱۹	خرمدره
۴۵۲۵	۴۹۸۱۵	۷۶۴۱	۶۴۱۷	۱۱۴۸۴۵	۸۳۶۸	زنجان
۷۸۸	۱۱۵۸۹	۱۲۷۸	۱۱۰۲	۲۷۵۲۶	۱۲۶۷	طارم
۳۰۲۸	۲۴۸۶۹	۳۷۵۱	۴۸۰۱	۷۶۴۴۱	۴۰۵۰	ماه‌نشان

مقدار تولید شیر	تعداد دام شیردوشی شده	تعداد بهره‌برداری	گاو			شهرستان
			مقدار تولید شیر	تعداد دام شیردوشی شده	تعداد بهره‌برداری	
۱۰۱۳۰۴	۶۲۷۲۲	۳۰۵۱۷				زنجان
۱۴۱۸۱	۱۰۷۹۵	۴۸۲۳				بهر
۹۰۸۶	۴۸۲۶	۲۶۴۴				ایجرود
۲۶۷۷۰	۱۶۴۴۳	۸۹۰۸				خدابنده
۶۴۷۰	۲۶۴۳	۹۶۰				خرمدره
۳۲۷۲۲	۱۸۱۲۲	۷۴۱۲				زنجان
۶۲۳۹	۵۷۷۱	۳۲۳۶				طارم
۵۸۳۷	۴۱۲۱	۲۵۳۱				ماه‌نشان

۱۰۰- تعداد دام و مقدار تولید پشم، مو و کرک گوسفند و بز در بهره‌برداري‌ها برحسب شهرستان (بهره‌برداري - رأس-کیلوگرم)

مو و کرک بز			پشم گوسفند			شهرستان
مقدار تولید	تعداد دام	تعداد بهره‌برداري	مقدار تولید	تعداد دام	تعداد بهره‌برداري	
۳۱۶۰	۷۸۶۱	۷۸۷	۵۱۷۷۴۲	۷۴۴۸۵۶	۳۳۸۹۵	زنجان
۱۲۶	۲۷۲	۵۱	۷۹۷۷۶	۱۱۹۴۸۱	۵۹۲۹	ایهر
۵۰	۱۰۰	۱۰	۲۹۲۰۷	۶۷۷۲۸	۲۶۵۵	ایجرود
۵۳۵	۱۲۵۲	۲۱۸	۱۴۳۲۶۶	۱۸۳۰۲۸	۱۰۲۴۹	خداینده
۱۳۲	۲۷۳	۵۲	۱۳۱۴۹	۲۱۹۱۸	۹۸۶	خرمدره
۲۹۳	۶۲۰	۷۶	۱۵۹۵۷۱	۱۹۳۲۱۱	۸۶۱۷	زنجان
۱۹۲۶	۵۱۵۱	۲۶۰	۴۵۱۰۲	۴۲۲۸۴	۱۳۳۶	طارم
۸۸	۱۸۷	۲۱	۱۰۶۸۷۳	۱۳۷۰۰۶	۶۱۲۴	ماه‌نشان

نتایج تفصیلی سرشماری عمومی کشاورزی ۱۳۸۲ - استان زنجان

۱۰- بهره‌برداری‌های پرورش ماکیان به روش سنتی و تعداد ماکیان آن‌ها برحسب شهرستان (بهره‌برداری - هزار قطعه)

شهرستان	کل			
	تعداد بهره‌برداری	تعداد طیور		فقط مرغ، خروس و جوجه
		مرغ، خروس و جوجه	اردک، غاز و بوقلمون	
زنجان	۵۰۳۰۱	۲۴۰	۵۲	۴۰۲۷۲
بهر	۷۹۳۶	۶۸	۷	۶۲۵۶
ایجرود	۲۹۲۹	۳۲	۳	۲۲۰۰
خدابنده	۱۵۲۲۹	۱۳۹	۲۵	۱۱۲۷۱
خرمدره	۱۲۸۳	۱۰	۱	۱۲۷۲
زنجان	۱۱۹۰۳	۹۷	۹	۱۰۰۱۵
طارم	۲۹۱۲	۵۵	۲	۲۸۹۲
ماه‌نشان	۲۷۸۷	۳۹	۵	۲۹۰۶

شهرستان	فقط اردک، غاز و بوقلمون		مرغ، خروس، جوجه، اردک، غاز و بوقلمون نوام	
	تعداد بهره‌برداری	تعداد طیور	تعداد طیور	
			مرغ، خروس و جوجه	اردک، غاز و بوقلمون
زنجان	۸۱۷	۵	۹۲۱۳	۴۹
بهر	۱۲۷	۱	۱۲۲۴	۶
ایجرود	۶۱	//	۶۸۸	۳
خدابنده	۲۲۲	۳	۲۸۱۷	۲۲
خرمدره	۲۴	//	۱۳۷	//
زنجان	۱۳۸	۱	۱۷۵۰	۹
طارم	۳۶	//	۵۸۶	۲
ماه‌نشان	۷۰	//	۸۱۱	۲

۱۰۲- پرورش ماکیان به روش سنتی در بهره‌برداری‌ها برحسب طبقات تعداد ماکیان (بهره‌برداری - هزار قطعه)

نقط مرغ، خروس و جوجه		کل			طبقات تعداد ماکیان
تعداد طیور	تعداد بهره‌برداری	تعداد طیور		تعداد بهره‌برداری	
		اردک، غاز و بوقلمون	مرغ، خروس و جوجه		
۳۳۲	۴۰۲۷۲	۵۴	۴۴۰	۵۰۳۰۱	جمع
۱۱۹	۲۴۵۶۲	۹	۱۳۰	۲۹۹۸۹	کمتر از ۱۰ قطعه
۸۴	۷۹۴۶	۱۰	۱۰۴	۱۰۵۲۱	۱۰-۱۴ قطعه
۴۱	۲۶۸۶	۸	۵۸	۴۱۵۹	۱۵-۱۹ قطعه
۲۴	۱۶۶۶	۶	۴۸	۲۶۲۲	۲۰-۲۴ قطعه
۷	۲۸۹	۴	۱۶	۷۶۳	۲۵-۲۹ قطعه
۱۹	۶۲۶	۵	۳۲	۱۱۷۹	۳۰-۳۹ قطعه
۷	۱۸۰	۴	۱۴	۴۱۹	۴۰-۴۹ قطعه
۱۴	۲۵۸	۵	۲۶	۵۴۴	۵۰-۹۹ قطعه
۶	۴۸	۳	۱۲	۱۰۵	۱۰۰ قطعه و بیشتر

مرغ، خروس، جوجه، اردک، غاز و بوقلمون تمام			نقط اردک، غاز و بوقلمون		طبقات تعداد ماکیان
تعداد طیور		تعداد بهره‌برداری	تعداد طیور	تعداد بهره‌برداری	
اردک، غاز و بوقلمون	مرغ، خروس و جوجه				
۳۹	۱۰۸	۹۲۱۳	۵	۸۱۷	جمع
۷	۱۱	۲۷۳۶	۲	۶۹۰	کمتر از ۱۰ قطعه
۹	۲۰	۲۴۹۶	۱	۷۹	۱۰-۱۴ قطعه
۷	۱۷	۱۴۴۹	//	۲۵	۱۵-۱۹ قطعه
۶	۱۴	۹۵۱	//	۶	۲۰-۲۴ قطعه
۴	۸	۳۷۱	//	۳	۲۵-۲۹ قطعه
۵	۱۲	۵۲۸	//	۵	۳۰-۳۹ قطعه
۳	۷	۲۳۵	//	۴	۴۰-۴۹ قطعه
۵	۱۲	۲۸۳	//	۴	۵۰-۹۹ قطعه
۲	۶	۵۶	۱	۱	۱۰۰ قطعه و بیشتر

نتایج تفصیلی سرشماری عمومی کشاورزی ۱۳۸۲ - استان زنجان

۱۰۲- پرورش زنبور عسل، تعداد کندو و مقدار تولید عسل با موم در بهره‌برداری‌ها برحسب شهرستان (بهره‌برداری - کیلوگرم)

شهرستان	کل		
	تعداد بهره‌برداری	تعداد کندو	تولید عسل با موم
زنجان	۲۷۸۱	۴۸۴۱	۲۷۳۱۶۵
بهر	۴۸۷	۶۵۸۲	۵۲۱۳۷
ایجرود	۳۷۷	۲۹۴۵	۱۸۹۵۹
خدابنده	۵۸۲	۴۹۹۹	۴۴-۵۵
خرمدره	۹۱۵	۱۲۲۱	۱۱۸۴۰
زنجان	۹۹۶	۱۵۵۸۳	۱۶۱۵۶۱
طارم	۵۵۲	۸۶۸۱	۱۰۷۵۳۵
ماه‌نشان	۶۷۱	۸۲۲۱	۷۷-۷۹

شهرستان	کندوی نوع جدید			کندوی نوع قدیم		
	تعداد بهره‌برداری	تعداد کندو	تولید عسل با موم	تعداد بهره‌برداری	تعداد کندو	تولید عسل با موم
زنجان	۳۱۲۸	۲۳۸۱۱	۲۵۴-۱۳	۸۲-	۴۴۲۹	۲۰۱۵۲
بهر	۳۷۱	۵۹۵۲	۵۰۳۷۸	۱۳۷	۶۳۰	۱۷۵۹
ایجرود	۲۹۴	۲۴۹۳	۱۷۳۸۶	۱۰۲	۲۵۲	۱۵۷۲
خدابنده	۵۰۳	۴۴۵۲	۴۰۸۸۸	۱۱۰	۵۲۷	۳۱۶۷
خرمدره	۸۴	۱۰۷۱	۱۱۳۱۰	۳۵	۱۵۰	۵۳۰
زنجان	۸۱۱	۱۴۱۱۱	۱۵۴۸۸۴	۲۲۱	۱۴۷۲	۴۶۷۷
طارم	۵۴۱	۸۵۶۴	۱۰۴۵۲۹	۱۹	۱۱۷	۹۸۶
ماه‌نشان	۵۲۵	۷۱۶۹	۷۱۶۱۹	۱۹۶	۱۲۶۲	۵۴۶۰

۱-۴- پرورش زنبور عسل، تعداد کندو و مقدار تولید عسل باموم در بهره‌برداری‌ها برحسب طبقات تعداد کندو

(بهره‌برداری - کیلوگرم)

تولید عسل باموم	کل		طبقات تعداد کندو
	تعداد کندو	تعداد بهره‌برداری	
۶۷۳۱۶۵	۶۸۴۴۱	۶۷۸۱۱	جمع
.	.	.	بدون کندو در روز آمارگیری
۷۲۱۷۰	۱۰۴۸۹	۲۹۱۲	جمع ۱۰ کنده و کمتر
۱۲۱۰۸	۱۱۷۷	۱۴۱۴	۱ لغایت ۲ کندو
۱۲۹۲۴	۲۱۲۲	۶۱۷	۳ لغایت ۴ کندو
۱۵۸۸۲	۲۲۸۹	۴۲۸	۵ لغایت ۶ کندو
۹۷۷۶	۱۲۳۱	۱۶۴	۷ لغایت ۸ کندو
۲۱۱۶۲	۲۸۶۰	۲۸۹	۹ لغایت ۱۰ کندو
۳۱۷۶۰	۳۷۶۸	۳۶۲	جمع ۱۱ لغایت ۱۹ کندو
۶۸۹۸	۹۰۶	۷۷	۱۱ لغایت ۱۲ کندو
۱۸۲۲	۲۶۹	۲۰	۱۳ لغایت ۱۴ کندو
۱۸۷۲۳	۲۰۲۶	۱۳۵	۱۵ لغایت ۱۶ کندو
۲۲۱۷	۵۶۴	۲۲	۱۷ لغایت ۱۹ کندو
۱۰۲۲۴۴	۱۰۷۷۲	۳۸۲	جمع ۲۰ لغایت ۴۹ کندو
۲۵۰۹۱	۲۹۵۶	۱۸۳	۲۰ لغایت ۲۹ کندو
۶۷۲۲۵	۶۸۱۸	۱۹۹	۳۰ لغایت ۴۹ کندو
۲۶۲۷۹۸	۲۳۲۱۰	۲۲۲	جمع ۵۰ کندو و بیشتر
۶۶۸۰۲	۶۱۹۳	۱۰۸	۵۰ لغایت ۷۴ کندو
۳۳۴۲۵	۲۰۳۴۰	۲۸	۷۵ لغایت ۹۹ کندو
۷۱۲۸۰	۶۰۶۸	۵۲	۱۰۰ لغایت ۱۹۹ کندو
۸۰۲۵۱	۶۵۵۵	۲۴	۲۰۰ لغایت ۴۹۹ کندو
۱۲۵۲۰	۱۵۶۰	۲	۵۰۰ کندو و بیشتر

نتایج تفصیلی سرشماری عمومی کشاورزی ۱۳۸۲ - استان زنجان

۱۰۴- پرورش زنبور عسل، تعداد کندو و مقدار تولید عسل با موم در بهره‌برداری‌ها برحسب طبقات تعداد کندو (دنباله)

(بهره‌برداری-کیلوگر)

تولید عسل با موم	کندوی نوع قدیم		کندوی نوع جدید			طبقات تعداد کندو
	تعداد کندو	تعداد بهره‌برداری	تولید عسل با موم	تعداد کندو	تعداد بهره‌برداری	
۲۰۱۵۲	۴۶۲۹	۸۲۰	۶۵۲۰۱۳	۲۲۸۱۱	۳۱۲۸	جمع
.	بدون کندو در روز آمارگیری
۸۱۶۴	۲۱۶۹	۶۷۴	۶۶۰۰۷	۸۳۲۰	۲۳۳۶	جمع ۱۰ کندو و کمتر
۱۷۰۰	۲۱۲	۳۱۴	۱۱۴۰۸	۱۵۶۵	۱۱۱۲	۱ لغایت ۲ کندو
۱۸۶۲	۲۹۳	۱۶۱	۱۲۰۸۱	۱۶۲۰	۴۸۵	۳ لغایت ۴ کندو
۱۸۱۲	۴۸۴	۱۰۲	۱۴۰۷۰	۱۸۰۶	۲۵۲	۵ لغایت ۶ کندو
۸۸۱	۲۲۳	۳۵	۸۳۹۵	۱۰۰۸	۱۴۲	۷ لغایت ۸ کندو
۱۹۰۹	۵۵۸	۶۵	۲۰۰۵۲	۲۳۰۲	۲۴۲	۹ لغایت ۱۰ کندو
۳۷۲۲	۷۰۹	۶۳	۳۸۰۱۸	۳۰۵۹	۲۲۶	جمع ۱۱ لغایت ۱۹ کندو
۹۵۲	۱۷۲	۱۹	۵۹۲۶	۷۳۳	۶۵	۱۱ لغایت ۱۲ کندو
۳۶۲	۷۷	۷	۱۴۶۰	۱۸۵	۱۷	۱۳ لغایت ۱۴ کندو
۱۹۲۲	۳۸۰	۳۰	۱۶۷۹۹	۱۶۵۶	۱۱۵	۱۵ لغایت ۱۶ کندو
۴۸۴	۷۹	۸	۳۸۱۳	۴۸۵	۳۰	۱۷ لغایت ۱۹ کندو
۴۹۹۰	۱۱۸۱	۶۳	۹۷۲۲۶	۱۵۹۳	۳۳۷	جمع ۲۰ لغایت ۴۹ کندو
۲۵۱۶	۵۶۸	۲۲	۳۲۵۷۵	۳۳۸۸	۱۶۰	۲۰ لغایت ۲۹ کندو
۲۴۷۴	۶۱۳	۳۱	۶۴۸۷۱	۶۲۰۵	۱۸۷	۳۰ لغایت ۴۹ کندو
۳۲۵۶	۵۷۰	۱۷	۲۶۱۵۲۲	۲۲۸۳۰	۳۱۱	جمع ۵۰ کندو و بیشتر
۲۰۵۰	۳۷۵	۱۰	۶۹۷۵۲	۵۸۱۸	۱۰۳	۵۰ لغایت ۷۴ کندو
۲۲۰	۴۴	۲	۳۳۴۰۵	۲۹۹۰	۳۸	۷۵ لغایت ۹۹ کندو
۹۳۰	۱۳۹	۳	۷۰۲۵۰	۵۹۲۹	۵۲	۱۰۰ لغایت ۱۹۹ کندو
۱۶	۲	۱	۸۰۲۲۵	۶۵۵۲	۲۴	۲۰۰ لغایت ۴۹۹ کندو
۴۰	۱۰	۱	۱۲۵۰۰	۱۵۵۰	۴	۵۰۰ کندو و بیشتر

اسامی برخی دیگر از محصولات که در پرسشنامه بهره‌برداری درج نشده است

سیامده	ارزن	محصولات سالانه
هندوانه بذری	بادام زمینی	
یونجه بذری	زیره	
پیاز بذری	حنای	
گشتیز بذری	روناس	
سویا	آفتابگردان آجیلی	
چغندر علوفه‌ای	هندوانه آجیلی	
چغندر فند بذری	کدو آجیلی	
	شاهدانه	
زغال اخته	خرمالو	محصولات دائمی
عناب	شاه بلوط	
انبه	سنجد	
پاپایا (خرپزه درختی)	سماق	
کنار	زالزالک	
ازگیل	زرشک	

کتابخانه انتشارات دیگ
 شماره برگ برابری ایلوگ
 آخرین شماره برگ برابری ایلوگ



جمهوری اسلامی ایران
 سازمان اسناد و کتابخانه ملی
 مرکز اسناد ایران

شماره و نام کتاب: _____
 نام مؤلف/مترجم/موضوع: _____
 نام ناشر: _____

سازمان اسناد و کتابخانه ملی
 تهران - قفسه ۱۱۱

برای کار ۱ - ۲۰

ردیف	ملاحظات		تاریخ ثبت و شماره											نوع عضو و نام آن									
	شماره کتاب	تاریخ ثبت	۱۸	۱۷	۱۶	۱۵	۱۴	۱۳	۱۲	۱۱	۱۰	۹	۸		۷	۶	۵	۴	۳	۲	۱		
۱																							
۲																							
۳																							
۴																							
۵																							
۶																							
۷																							
۸																							
۹																							
۱۰																							
۱۱																							
۱۲																							

نام کتابخانه	موضوع نام کوچک	موضوع نام کوچک	موضوع نام کوچک	موضوع نام کوچک
تاریخ ثبت	تاریخ ثبت	تاریخ ثبت	تاریخ ثبت	تاریخ ثبت
تاریخ ثبت	تاریخ ثبت	تاریخ ثبت	تاریخ ثبت	تاریخ ثبت



کتابخانه استنادی سازمان اسناد و کتابخانه ملی جمهوری اسلامی ایران

سازمان اسناد و کتابخانه ملی جمهوری اسلامی ایران
موسسه تخصصی اسناد و کتابخانه ملی
موسسه تخصصی اسناد و کتابخانه ملی

سازمان اسناد و کتابخانه ملی جمهوری اسلامی ایران

فرم شماره ۱ - فهرست منابع کتابخانه ملی

نام نویسنده: _____
نام و نام خانوادگی: _____
نام پستی: _____
شماره پستی: _____

ملاحظات	موضوع و موضوعات		نوع و نام آن		شماره کتاب		شماره مجلد		نوع و نام آن		شماره کتاب		شماره مجلد		نوع و نام آن		شماره کتاب		شماره مجلد	
	شماره	نوع	شماره	نوع	شماره	نوع	شماره	نوع	شماره	نوع	شماره	نوع	شماره	نوع	شماره	نوع	شماره	نوع	شماره	نوع
۱	۱۹	۲۰	۲۱	۲۲	۲۳	۲۴	۲۵	۲۶	۲۷	۲۸	۲۹	۳۰	۳۱	۳۲	۳۳	۳۴	۳۵	۳۶	۳۷	۳۸

شماره ثبت در کتابخانه: _____
تاریخ ثبت: _____
محل ثبت: _____

نام شهروستان: _____
 نام مسئول امور: _____
 نام آیدی: _____
 شماره واحد کار: _____

سازمان تامین اجتماعی
 شعبه تامین اجتماعی منطقه غرب تهران
 مرکز شماره ۱ - شهرت غرب تهران
 پ. م. تهران - بلوار خوارزمشاهیان



سازمان تامین اجتماعی جمهوری اسلامی ایران

نام شهروستان: _____
 نام مسئول امور: _____
 نام آیدی: _____
 شماره واحد کار: _____

ملاحظات	نام و نام خانوادگی مطلع معافی	نام پدر	نام و نام خانوادگی همسر معاف	شماره و ردیف همسر معاف
۵	۴	۳	۲	۱
				*
				*
				*
				*
				*
				*
				*
				*
				*
				*
				*
				*
				*
				*
				*
				*
				*
				*
				*

ملاحظات	نام و نام خانوادگی مطلع معافی	نام پدر	نام و نام خانوادگی همسر معاف	شماره و ردیف همسر معاف
۵	۴	۳	۲	۱
				*
				*
				*
				*
				*
				*
				*
				*
				*
				*
				*
				*
				*
				*
				*
				*
				*
				*
				*
				*

ملاحظات	نام و نام خانوادگی متقاضی معرفی	نام پدر	نام و نام خانوادگی بهره‌بردار	شماره ردیف بهره‌بردار
د	۱	۲	۳	۴
				*
				*
				*
				*
				*
				*
				*
				*
				*

ج - شرکت‌های رسمی و مؤسسات عمومی دارای فعالیت کشاورزی

ملاحظات	نام متقاضی یا اطلاع قبل دست‌نویس	نام کامل شرکت رسمی یا مؤسسه عمومی (برای شرکتها تا ذکر کامله شرکتها)	شماره ردیف
د	۱	۲	۳
			**
			**
			**
			**
			**
			**
			**
			**
			**
			**

ملاحظات	نام و نام خانوادگی متقاضی معرفی	نام پدر	نام و نام خانوادگی بهره‌بردار	شماره ردیف بهره‌بردار
د	۱	۲	۳	۴
				*
				*
				*
				*
				*
				*
				*
				*
				*
				*

نام و نام خانوادگی بازرس
.....
تاریخ
.....

نام خانوادگی مشاور، سرپرستاری
.....
تاریخ
.....

نام و هستان / شهر
 شماره واحد کار / حوزه

مجلس مدیریت و رفاه دولتی کشور
 مرکز آمار ایران
 فرم ۲ - پرسشنامه بهره‌برداری کشاورزی

کتابخانه / شماره بزرگ
 شماره برگ
 شهری/مردم/کشور ۱۳۸۴

برگ
 بخش ۱ - ۵۵ و ۵۶
 بخش ۴
 بخش ۵
 بخش ۶
 بخش ۷
 بخش ۸
 بخش ۹
 بخش ۱۰
 بخش ۱۱
 بخش ۱۲
 بخش ۱۳

نوع بهره‌برداران: خانوار معمولی ساکن ۱ بهره‌بردار غیرساکن ۲

نام، شماره و دبف و آدرس بهره‌بردار (اشخاص حقیقی):
 شماره ردیف خانوار بهره‌بردار (ستون ۱۹، قسمت الف فرم ۱):
 شماره ردیف بهره‌بردار غیر ساکن (ستون ۱۹، قسمت ب فرم ۱):
 نام و نام خانوادگی سرپرست خانوار / بهره‌بردار غیرساکن
 نام پدر:
 آدرس کامل محل سکونت (برای مریضی ۱ و ۲):

تلفن: کد تلفن محل:
 برای مریخ ۲: اگر پاسخگو غیر از اعضای خانوار بهره‌بردار است، آدرس محل سکونت پاسخگو:

تلفن: کد تلفن محل:

بهره‌بردار غیرساکن ۲ خانوار معمولی غیرساکن ۱

نام، شماره و دبف و آدرس بهره‌بردار (اشخاص حقوقی):
 شماره ردیف بهره‌بردار (ستون ۱۹، قسمت ج فرم ۱):
 نام شرکت رسمی / مؤسسه عمومی:
 آدرس دفتر شرکت رسمی / مؤسسه عمومی:

تلفن: کد تلفن محل:
 رجوع به بخش ۲

بخش ۳ - مشخصات بهره‌بردار

سرد و تحصیلات	سن (به سال تمام)	جنس	بستگی با سرپرست خانوار
۱	۱ مرد	۱	۱ سرپرست
۲	۲ زن	۲	۲ همسر
۳	۳	۳	۳ فرزند
۴	۴	۴	۴ سایر اعضا

برسوخ ۱: تعداد و جنسیت ۲: واسطه و سرپرست ۳: فرزند، بالاتر کشاورزی ۴: فرزند، بالاتر غیر کشاورزی ۵: ...

نام و نام خانوادگی بازبین:
 نام و نام خانوادگی کارشناس مسئول فنی:

تاریخ: امضا:

بخش ۱ - بهره‌بردارانهای خانوار / بهره‌بردار غیرساکن

کد	نوع بهره‌بردار	نام یکی از شرکا
۱	انحصاری <input type="checkbox"/> دارد <input type="checkbox"/> ندارد <input type="checkbox"/>	
۲	شریکی اول <input type="checkbox"/> دارد <input type="checkbox"/> ندارد <input type="checkbox"/>	
۳	شریکی دوم <input type="checkbox"/> دارد <input type="checkbox"/> ندارد <input type="checkbox"/>	
۴	شریکی سوم <input type="checkbox"/> دارد <input type="checkbox"/> ندارد <input type="checkbox"/>	

تعداد بهره‌برداران:

بخش ۲ - مشخصات بهره‌بردار خانوار / بهره‌بردار غیرساکن

شماره و ترتیب تکمیل پرسشنامه:

کد بهره‌برداری در بخش ۱:

تعداد شرکای ساکن در این آبادی / شهر:

برای بهره‌بردارانهای شریکی (.....)

نام و نام خانوادگی مأمور سرشماری:
 نام و نام خانوادگی بازبین:

تاریخ: امضا:

بخش ۳ - مشخصات بهره‌بردار

سرد و تحصیلات	سن (به سال تمام)	جنس	بستگی با سرپرست خانوار
۱	۱ مرد	۱	۱ سرپرست
۲	۲ زن	۲	۲ همسر
۳	۳	۳	۳ فرزند
۴	۴	۴	۴ سایر اعضا

برسوخ ۱: تعداد و جنسیت ۲: واسطه و سرپرست ۳: فرزند، بالاتر کشاورزی ۴: فرزند، بالاتر غیر کشاورزی ۵: ...

نام و نام خانوادگی بازبین:
 نام و نام خانوادگی کارشناس مسئول فنی:

تاریخ: امضا:

نام و نام خانوادگی پاسخگو:
 تاریخ انجام مصاحبه:

نام و نام خانوادگی مأمور سرشماری:
 نام و نام خانوادگی بازبین:

تاریخ: امضا:

نام و نام خانوادگی بازبین:
 نام و نام خانوادگی کارشناس مسئول فنی:

تاریخ: امضا:

۴-۲ - آراضی زراعی دائم

محل	نام واحد سطح	مساحت	نوع
۱	۱	۱	۱
۲	۲	۱	۱
۳	۳	۱	۱
۴	۴	۱	۱

۴-۳ - آراضی زراعی آبی

محل	نام واحد سطح	مساحت	نوع
۱	۱	۱	۱
۲	۲	۱	۱
۳	۳	۱	۱
۴	۴	۱	۱

۴-۴ - محصولات ارض زراعت در طرح مربوط مشخص کنید.

نام محصول	آبی	دیم	نام محصول	آبی	دیم	نام محصول	آبی	دیم
۱	<input type="checkbox"/>	<input type="checkbox"/>	۱	<input type="checkbox"/>	<input type="checkbox"/>	۱	<input type="checkbox"/>	<input type="checkbox"/>
۲	<input type="checkbox"/>	<input type="checkbox"/>	۲	<input type="checkbox"/>	<input type="checkbox"/>	۲	<input type="checkbox"/>	<input type="checkbox"/>
۳	<input type="checkbox"/>	<input type="checkbox"/>	۳	<input type="checkbox"/>	<input type="checkbox"/>	۳	<input type="checkbox"/>	<input type="checkbox"/>
۴	<input type="checkbox"/>	<input type="checkbox"/>	۴	<input type="checkbox"/>	<input type="checkbox"/>	۴	<input type="checkbox"/>	<input type="checkbox"/>
۵	<input type="checkbox"/>	<input type="checkbox"/>	۵	<input type="checkbox"/>	<input type="checkbox"/>	۵	<input type="checkbox"/>	<input type="checkbox"/>

۴-۵ - محصولات آبی سالانه دائم

تولید (یکواگر)	محل	نام واحد سطح	مساحت کانت	کد	نام محصول
۱	۱	۱	۱	۱	۱
۲	۲	۲	۲	۲	۲
۳	۳	۳	۳	۳	۳
۴	۴	۴	۴	۴	۴
۵	۵	۵	۵	۵	۵

۴-۶ - محصولات آبی

تولید (یکواگر)	محل	نام واحد سطح	مساحت کانت	کد	نام محصول
۱	۱	۱	۱	۱	۱
۲	۲	۲	۲	۲	۲
۳	۳	۳	۳	۳	۳
۴	۴	۴	۴	۴	۴
۵	۵	۵	۵	۵	۵

۵-۱- باغ و گلستان و باغ و گلستان

شرح	ملاحظات	نام واحد سطح	محل به شرح واحد سطح
محصولات دانه‌ای شکر	۱		
محصولات دانه‌ای غیر شکر	۲		
محصولات دانه‌ای شکر	۱		
محصولات دانه‌ای غیر شکر	۲		

۵-۲- محصولات دانه‌ای (در مورد هر یک از محصولات با این شرح علاقه یا در مربع مربوط مشخص کنید)

نام محصول	کد محصول	نام محصول	کد محصول
سبزی	۱۱	پام	۲۱
گلخانه	۱۲	آبی	۲۲
	۱۳	دیم	۲۳
	۱۴	گردو	۲۴
گلخانه و آبیاری	۱۵	شاد	۲۵
زردآلو و زیتون	۱۶	پسته	۲۶
هلو، شلیل و شندانو	۱۷	انگور	۲۷
انواع آلو و گریب	۱۸	آبی	۲۸
	۱۹	دیم	۲۹
انجیر	۲۰	توت فرنگی	۳۰
	۲۱	پای	۳۱
پرتقال	۲۲	انواع توت و شاه توت	۳۲
انارنگی	۲۳	توت نوزاد	۳۳
نیوشیرین	۲۴	گیل محلی	۳۴
نیوشیرین (شامل نیوشیرین عسل)	۲۵	انواع تیریزی	۳۵
گریب فرود	۲۶	خرنه درختان شکر	۳۶
سار و کات *	۲۷	خرنه درختان غیر شکر	
موز	۲۸	گیاهان دانه‌ای زیتون	
گیبزی	۲۹		
زیتون	۳۰		
انار	۳۱		
خرما	۳۲		

* تاریخ، دانه، رنگ، بکرایی و ...
 ** تیریزی، سیدار، کیودنه، شالک، پسته، کشی ...

۵-۳- باغ و گلستان به صورت گانت (تک محصول)

نام محصول	کد محصول	شرح گانت	ملاحظات

۵-۴- باغ و گلستان به صورت گانت به صورت "گانت پراکنده"

نام محصول	کد محصول	شرح گانت	ملاحظات



بخش ۸ - مستندسازی آمادگی از مزاحمت

آیا تظلماتی لغوی برای مزاحمت مزاحمتی می شود؟ بله نه

شرح	تعداد روز مزاحمت آمادگی (۳۰ روز گذشته)
۱	
۲	

گوشه به گوشه

کار و کاروان

شماره

بخش ۹ - فعالیت پرورش قارچ خوراکی

وجود دارد: وجود ندارد:

تعداد بهره برداری: _____

بخش ۱۰ - فعالیت پرورش نیلک دارویی

وجود دارد: وجود ندارد:

تعداد بهره برداری: _____

بخش ۱۱ - پرورش ماهی

وجود دارد: وجود ندارد:

تعداد واحد پرورش معدوم: _____

شرح

۱	مزرعه پرورش
۲	مزرعه شور (استخرهای نم منگنوم)
۳	آب سرد
۴	ساز (استخرهای محبب محصور و ...)
۵	مزرعه پرورش
۶	مزرعه شور (استخرهای نم منگنوم)
۷	ساز (استخرهای نم منگنوم محبب محصور و ...)

بخش ۵ - مخدیان ماشینیهای کشاورزی و تجهیزات آبیاری تحت فشار

۱-۵-۱ آیا آمادگی آمادگی آمادگی آمادگی تحت فشار وجود دارد؟

بله نه

نوع تجهیز	تعداد تجهیز
۱	
۲	

تجهیزات آمادگی آمادگی آمادگی

۱-۵-۲ آیا آمادگی آمادگی آمادگی آمادگی تحت فشار وجود دارد؟

بله نه

نوع تجهیز	تعداد تجهیز
۱	
۲	

تجهیزات آمادگی آمادگی آمادگی

بخش ۶ - تولید شیر، پنیر، موز و کرک یک دام

تعداد فرشته از دام آمادگی آمادگی

تعداد فرشته آمادگی آمادگی تحت فشار

تعداد فرشته آمادگی آمادگی تحت فشار

تعداد فرشته آمادگی آمادگی تحت فشار

نوع دام	مجموع تعداد روزهای شیردوشی		مجموع تولید پنیر		گاو
	تولید	تولید	تولید	تولید	
۱					
۲					
۳					
۴					
۵					
۶					
۷					

بخش ۷ - تعداد دام بارکش و سواری

نوع دام بارکش

تعداد دام بارکش

نوع دام سواری

تعداد دام سواری

بخش ۳ - منابع آب کشاورزی

شرح

۱	آب زمینی (چاه، قنات، ...)
۲	آب سطح (دریا، رودخانه، ...)
۳	آب بارش
۴	آب سد
۵	آب چاه
۶	آب چشمه

نوع منبع	تعداد	تولید		شرح
		تولید	تولید	
۱				
۲				
۳				
۴				
۵				
۶				

بخش ۲ - ماشینهای کشاورزی

نوع

تعداد

۱	تراکتور
۲	تراکتور
۳	تراکتور
۴	تراکتور
۵	تراکتور
۶	تراکتور
۷	تراکتور
۸	تراکتور
۹	تراکتور

بخش ۱۷- آلودگی، آلودگی و بیسی

ردیف	شرح	وجود دارد	وجود ندارد	وجود ندارد
۱	شرکت بازاری روستایی	<input type="checkbox"/>	<input type="checkbox"/>	<input type="checkbox"/>
۲	شرکت مانی تولید کفپوشی	<input type="checkbox"/>	<input type="checkbox"/>	<input type="checkbox"/>
۳	برگشتگاه جهاد کشاورزی	<input type="checkbox"/>	<input type="checkbox"/>	<input type="checkbox"/>
۴	خوانای سلاخی روستایی	<input type="checkbox"/>	<input type="checkbox"/>	<input type="checkbox"/>

بخش ۱۸- پایتختگردان پرستانخانه

ردیف	نام و نام خانوادگی	آزادگی یا مشغول به شغل	صنوعه کاری و کسب
۱			
۲			
۳			
۴			
۵			

بخش ۱۹- پوشش راه و سی و یکم و سی و دوم جمهوری اسلامی ایران

ردیف	شرح	بلند	میان	پایین
۱	پوشش راه	<input type="checkbox"/>	<input type="checkbox"/>	<input type="checkbox"/>
۲	پوشش تفریحی	<input type="checkbox"/>	<input type="checkbox"/>	<input type="checkbox"/>

بخش ۲۰- معابر و ارتباطات

ردیف	شرح	وجود دارد	وجود ندارد
۱	مخابرات	<input type="checkbox"/>	<input type="checkbox"/>
۲	تلفن	<input type="checkbox"/>	<input type="checkbox"/>
۳	تلفن	<input type="checkbox"/>	<input type="checkbox"/>
۴	مستقیم به وسیله خطه عمومی هر شهری	<input type="checkbox"/>	<input type="checkbox"/>
۵	مستقیم به وسیله خطه در راهی	<input type="checkbox"/>	<input type="checkbox"/>

بخش ۲۱- آب، برق و گاز

ردیف	شرح	وجود دارد	وجود ندارد
۱	فیلتر آب خانگی	<input type="checkbox"/>	<input type="checkbox"/>
۲	سیستم تصفیه آب از برای آبهای دارای بوی کثیف	<input type="checkbox"/>	<input type="checkbox"/>
۳	مدف	<input type="checkbox"/>	<input type="checkbox"/>
۴	گاز بوی کثیف	<input type="checkbox"/>	<input type="checkbox"/>

بخش ۲۲- منابع آلودگی، معیوبان کشاورزی (تیم حاصلگی)

ردیف	شرح	ماده	ماده	ماده	ماده
۱	پولپوش آلوده های شهری	<input type="checkbox"/>	<input type="checkbox"/>	<input type="checkbox"/>	<input type="checkbox"/>
۲	تولید کوره نوری	<input type="checkbox"/>	<input type="checkbox"/>	<input type="checkbox"/>	<input type="checkbox"/>
۳	تولید سیمان	<input type="checkbox"/>	<input type="checkbox"/>	<input type="checkbox"/>	<input type="checkbox"/>
۴	تولید آسفالت	<input type="checkbox"/>	<input type="checkbox"/>	<input type="checkbox"/>	<input type="checkbox"/>
۵	تولید کسب و هوا	<input type="checkbox"/>	<input type="checkbox"/>	<input type="checkbox"/>	<input type="checkbox"/>
۶	تولید پاک کبی	<input type="checkbox"/>	<input type="checkbox"/>	<input type="checkbox"/>	<input type="checkbox"/>
۷	برگ چسب کبی	<input type="checkbox"/>	<input type="checkbox"/>	<input type="checkbox"/>	<input type="checkbox"/>
۸	تولید پاک کبی	<input type="checkbox"/>	<input type="checkbox"/>	<input type="checkbox"/>	<input type="checkbox"/>
۹	تولید روغن کبومی	<input type="checkbox"/>	<input type="checkbox"/>	<input type="checkbox"/>	<input type="checkbox"/>
۱۰	تولید آسفالت	<input type="checkbox"/>	<input type="checkbox"/>	<input type="checkbox"/>	<input type="checkbox"/>

بخش ۲۳- بهداشت و درمان

ردیف	شرح	وجود دارد	وجود ندارد
۱	حمام	<input type="checkbox"/>	<input type="checkbox"/>
۲	مرکز بهداشتی عمومی (دریافتگاه، کلینیک و...)	<input type="checkbox"/>	<input type="checkbox"/>
۳	خطه بهداشت	<input type="checkbox"/>	<input type="checkbox"/>
۴	داروخانه	<input type="checkbox"/>	<input type="checkbox"/>
۵	بازار	<input type="checkbox"/>	<input type="checkbox"/>
۶	بهداشت	<input type="checkbox"/>	<input type="checkbox"/>
۷	بهداشت عمومی و بهداشت	<input type="checkbox"/>	<input type="checkbox"/>
۸	بهداشت عمومی و بهداشت	<input type="checkbox"/>	<input type="checkbox"/>
۹	بهداشت	<input type="checkbox"/>	<input type="checkbox"/>
۱۰	بهداشت	<input type="checkbox"/>	<input type="checkbox"/>
۱۱	بهداشت عمومی و بهداشت	<input type="checkbox"/>	<input type="checkbox"/>

۲۰

۲۰