

جمهوری اسلامی ایران
سازمان مدیریت و برنامه‌ریزی کشور
مرکز آمار ایران

نتایج تفصیلی سرشماری عمومی کشاورزی

۱۳۸۲



استان خراسان شمالی



کتابخانه مرکز آمار ایران
شماره ۲۰۹۰۵
۸۴,۶,۲۳
۲۰۵

نشانه‌های نشریات مرکز آمار ایران	□
آمار گردآوری نشده است.	-
آمار در دسترس نیست.	000
ذاتاً یا عملاً وجود ندارد.	X
جمع و محاسبه غیرممکن یا بی معنی است.	XX
رقم کمتر از نصف واحد است.	
رقم (نسبت) ناچیز و قابل صرف نظر کردن است.	
رقم غیر قطعی است.	*
رقم جنبه‌ی تخمینی دارد.	**
به دلیل حفظ محرمانگی، رقم قابل انتشار نیست.	⊙

اختلاف در سرجمع‌ها به علت سرراست کردن ارقام است. محاسبه‌ی نسبت‌ها و شاخص‌ها قبل از سرراست کردن ارقام صورت گرفته است.

مرکز آمار ایران

نتایج تفصیلی سرشماری عمومی کشاورزی استان خراسان شمالی -
۱۳۸۲ / مرکز آمار ایران، - تهران: مرکز آمار ایران، دفتر انتشارات و
اطلاع رسانی، ۱۳۸۴.

۱۵۱ ص. : جدول، نمودار. - (مرکز آمار ایران؛ ۴۰۰۰)

ISBN 964-365-398-6 : ۱۸۰۰۰ ریال

۱. کشاورزی -- ایران -- خراسان شمالی -- آمار، کشاورزی --
ایران -- خراسان شمالی -- جنبه‌های اقتصادی -- آمار، الف. مرکز
آمار ایران. دفتر انتشارات و اطلاع رسانی. ب. عنوان.
۱۷ ن ۴ م ۲ / ۲۰۶۵ HD ۲۳۸ / ۱۰۹۵۵۰۲۱

مرکز آمار ایران

نتایج تفصیلی سرشماری عمومی کشاورزی استان خراسان شمالی - ۱۳۸۲

تاریخ انتشار: مرداد ۱۳۸۴

شمارگان: ۴۰۰ نسخه

شماره‌ی مسلسل نشریات مرکز آمار ایران: ۴۰۰۰

ناشر: دفتر انتشارات و اطلاع رسانی

قیمت: ۱۸۰۰۰ ریال

چاپ در چاپخانه‌ی مرکز آمار ایران

نقل قول از مطالب این کتاب با ذکر منبع بلامانع است.

تهران، کدپستی ۱۴۱۴۶۶۳۱۱، خیابان دکتر فاطمی، خیابان رهی معیری، تلفن ۸-۸۹۶۵۰۶۱

دورنگار: ۸۹۶۳۴۵۱ - ۸۹۶۶۰۸۹

URL: <http://www.sci.org.ir>

E-mail: sci@sci.org.ir

شابک ۹۶۴-۳۶۵-۳۹۸-۶

ISBN 964-365-398-6

۲۱۰

۲۰ (۵)۲

۱۲۸ ص ۸۲

۱۳۸۲

۱۳۸۲

۱۳۸۲

پیشگفتار

سومین سرشماری عمومی کشاورزی ایران با هدف جمع‌آوری آمار و اطلاعات واحدهای تولیدی کشاورزی کشور، از ۵ مهر لغایت ۵ آبان ۱۳۸۲، به طور همزمان در سراسر کشور انجام شد. نتایج این سرشماری در برگرفته‌ی مجموعه‌ای بسیار گسترده از اطلاعات آماری است که در قالب جدول‌های متنوع به صورت گزارش‌های چاپی و لوح‌های فشرده ارائه می‌شود.

نشریه‌ی حاضر با عنوان "نتایج تفصیلی سرشماری عمومی کشاورزی ۱۳۸۲" حاوی منتخبی از جدول‌های آماری در سطح استان خراسان شمالی به همراه خلاصه یافته‌ها است که در اختیار علاقه‌مندان قرار می‌گیرد. نتایج این سرشماری برای سطوح جغرافیایی کوچک‌تر از شهرستان، از طریق واحد اطلاع‌رسانی مرکز آمار ایران به آدرس خیابان دکتر فاطمی، نبش رهی مدیری، برای عموم قابل دسترس است.

مرکز آمار ایران در اجرای سرشماری عمومی کشاورزی ۱۳۸۲، از مشارکت همه جانبه‌ی وزارت جهاد کشاورزی و سازمان مدیریت و برنامه‌ریزی در استان‌ها و همچنین همکاری صمیمانه‌ی تولیدکنندگان کشاورزی که زمینه‌ی اجرای موفقیت‌آمیز این طرح را فراهم کردند، سپاسگزاری می‌کند.

مرکز آمار ایران

۱۳۸۲

فهرست مندرجات

عنوان	صفحه
راهنمای کاربران.....	۷
تعاریف و مفاهیم.....	۱۲
یافته های مهم.....	۱۹
فصل اول - بهره برداران و بهره برداری های کشاورزی	
۱ - بهره برداران فهرست شده و بهره برداران سرشماری شده (دارای پرسشنامه) برحسب نوع بهره بردار و شهرستان.....	۲۷
۲ - بهره برداری های کشاورزی برحسب نوع بهره بردار و شهرستان.....	۲۸
۳ - بهره برداری های کشاورزی متعلق به اشخاص حقیقی برحسب نوع و سن بهره بردار.....	۲۹
۴ - بهره برداری های کشاورزی متعلق به اشخاص حقیقی برحسب وضع سواد و مدرک تحصیلی بهره بردار و شهرستان.....	۳۰
۵ - بهره برداری های کشاورزی متعلق به اشخاص حقیقی برحسب وضع سواد و مدرک تحصیلی بهره بردار و وسعت اراضی کشاورزی.....	۳۱
۶ - بهره برداری های کشاورزی متعلق به اشخاص حقیقی برحسب وضع سواد و مدرک تحصیلی و سن بهره بردار.....	۳۲
۷ - بهره برداری های کشاورزی متعلق به اشخاص حقیقی برحسب جنس بهره بردار، بستگی با سرپرست خانوار و شهرستان.....	۳۳
فصل دوم - کاربری اراضی کشاورزی	
۸ - بهره برداری های کشاورزی برحسب نوع فعالیت و شهرستان.....	۳۷
۹ - تعداد و مساحت بهره برداری های با زمین برحسب شهرستان.....	۳۷
۱۰ - تعداد و مساحت بهره برداری های با زمین برحسب وسعت اراضی کشاورزی.....	۳۸
۱۱ - تعداد و مساحت بهره برداری های با زمین برحسب سن بهره بردار.....	۳۹
۱۲ - تعداد و مساحت بهره برداری های با زمین آبی برحسب شهرستان.....	۴۰
۱۳ - تعداد و مساحت بهره برداری های با زمین دیم برحسب شهرستان.....	۴۰
۱۴ - تعداد و مساحت بهره برداری های دارای اراضی زراعی برحسب شهرستان.....	۴۱
۱۵ - تعداد و مساحت بهره برداری های دارای اراضی زراعی برحسب وسعت اراضی کشاورزی.....	۴۲
۱۶ - تعداد و مساحت بهره برداری های دارای اراضی زراعی برحسب وسعت اراضی زراعی.....	۴۲
۱۷ - تعداد و مساحت بهره برداری های دارای اراضی زراعی برحسب سن بهره بردار.....	۴۵
۱۸ - تعداد و مساحت بهره برداری های دارای اراضی زراعی آبی برحسب شهرستان.....	۴۶
۱۹ - تعداد و مساحت اراضی زراعی بهره برداری ها به تفکیک آبی و دیم برحسب شهرستان.....	۴۶
۲۰ - تعداد و مساحت باغ و قلمستان بهره برداری ها برحسب شهرستان.....	۴۷

صفحه

عنوان

۴۸	۲۱- تعداد و مساحت باغ و قلمستان بهره‌برداری‌ها برحسب وسعت اراضی کشاورزی
۴۹	۲۲- تعداد و مساحت باغ و قلمستان بهره‌برداری‌ها برحسب سن بهره‌بردار
۵۰	۲۳- تعداد و مساحت باغ و قلمستان بهره‌برداری‌ها برحسب وسعت اراضی باغ و قلمستان
۵۱	۲۴- تعداد و مساحت باغ و قلمستان آبی بهره‌برداری‌ها برحسب شهرستان
۵۱	۲۵- تعداد و مساحت باغ و قلمستان دیم بهره‌برداری‌ها برحسب شهرستان
۵۲	۲۶- تعداد و مساحت باغ و قلمستان بهره‌برداری‌ها به تفکیک آبی و دیم برحسب شهرستان
	فصل سوم - زراعت (محصولات سالانه در فضای باز)
۵۵	۲۷- تعداد بهره‌برداری، سطح کاشت و مقدار تولید محصولات زراعی بهره‌برداری‌های کشاورزی برحسب نام محصول
۵۷	۲۸- تعداد بهره‌برداری، سطح کاشت و مقدار تولید گندم برحسب شهرستان
۵۸	۲۹- تعداد بهره‌برداری، سطح کاشت و مقدار تولید گندم برحسب وسعت اراضی کشاورزی
۵۹	۳۰- تعداد بهره‌برداری، سطح کاشت و مقدار تولید گندم برحسب وسعت اراضی زراعی
۶۰	۳۱- تعداد بهره‌برداری، سطح کاشت و مقدار تولید گندم برحسب سن بهره‌بردار
۶۱	۳۲- تعداد بهره‌برداری، سطح کاشت و مقدار تولید جو برحسب شهرستان
۶۱	۳۳- تعداد بهره‌برداری، سطح کاشت و مقدار تولید برنج (شلتوک) برحسب شهرستان
۶۲	۳۴- تعداد بهره‌برداری، سطح کاشت و مقدار تولید ذرت دانه‌ای برحسب شهرستان
۶۲	۳۵- تعداد بهره‌برداری، سطح کاشت و مقدار تولید چغندر قند برحسب شهرستان
۶۳	۳۶- تعداد بهره‌برداری، سطح کاشت و مقدار تولید پنبه (وش) برحسب شهرستان
۶۳	۳۷- تعداد بهره‌برداری، سطح کاشت و مقدار تولید زعفران برحسب شهرستان
۶۴	۳۸- تعداد بهره‌برداری، سطح کاشت و مقدار تولید انواع لوبیا (دانه خشک) برحسب شهرستان
۶۴	۳۹- تعداد بهره‌برداری، سطح کاشت و مقدار تولید انواع نخود (دانه خشک) برحسب شهرستان
۶۵	۴۰- تعداد بهره‌برداری، سطح کاشت و مقدار تولید عدس برحسب شهرستان
۶۵	۴۱- تعداد بهره‌برداری، سطح کاشت و مقدار تولید کلزا برحسب شهرستان
۶۶	۴۲- تعداد بهره‌برداری، سطح کاشت و مقدار تولید آفتابگردان روغنی برحسب شهرستان
۶۶	۴۳- تعداد بهره‌برداری، سطح کاشت و مقدار تولید هندوانه برحسب شهرستان
۶۷	۴۴- تعداد بهره‌برداری، سطح کاشت و مقدار تولید خیار برحسب شهرستان
۶۷	۴۵- تعداد بهره‌برداری، سطح کاشت و مقدار تولید خربزه، طالبی، گرمک و دستنبو برحسب شهرستان
۶۸	۴۶- تعداد بهره‌برداری، سطح کاشت و مقدار تولید یونجه و اسپرس (خشک) برحسب شهرستان
۶۸	۴۷- تعداد بهره‌برداری، سطح کاشت و مقدار تولید شبدر (خشک) برحسب شهرستان
۶۹	۴۸- تعداد بهره‌برداری، سطح کاشت و مقدار تولید ذرت خوشه‌ای و علوفه‌ای برحسب شهرستان
۶۹	۴۹- تعداد بهره‌برداری، سطح کاشت و مقدار تولید سیب زمینی برحسب شهرستان
۷۰	۵۰- تعداد بهره‌برداری، سطح کاشت و مقدار تولید پیاز برحسب شهرستان
۷۰	۵۱- تعداد بهره‌برداری، سطح کاشت و مقدار تولید گوجه فرنگی برحسب شهرستان
۷۱	۵۲- تعداد بهره‌برداری، سطح کاشت و مقدار تولید سایر سبزیجات برحسب شهرستان
۷۱	۵۳- تعداد بهره‌برداری، سطح کاشت و مقدار تولید زیره برحسب شهرستان
۷۲	۵۴- تعداد بهره‌برداری، سطح کاشت و مقدار تولید آفتابگردان آجیلی برحسب شهرستان
۷۲	۵۵- تعداد بهره‌برداری، سطح کاشت و مقدار تولید هندوانه آجیلی برحسب شهرستان

فصل چهارم - باغداری (تولید محصولات دائمی در فضای باز) و تولید گلخانه‌ای

- ۵۶- تعداد بهره‌برداری، سطح کاشت ساده، تعداد درخت و مقدار تولید محصولات دائمی برحسب نام محصول ۷۵
- ۵۷- تعداد بهره‌برداری، سطح کاشت ساده، تعداد درخت و مقدار تولید سیب برحسب شهرستان ۷۹
- ۵۸- تعداد بهره‌برداری، سطح کاشت ساده، تعداد درخت و مقدار تولید سیب برحسب وسعت اراضی کشاورزی ۸۰
- ۵۹- تعداد بهره‌برداری، سطح کاشت ساده، تعداد درخت و مقدار تولید سیب برحسب وسعت اراضی باغ و قلمستان ۸۲
- ۶۰- تعداد بهره‌برداری، سطح کاشت ساده، تعداد درخت و مقدار تولید سیب برحسب سن بهره‌بردار ۸۴
- ۶۱- تعداد بهره‌برداری، سطح کاشت ساده، تعداد درخت و مقدار تولید گللابی برحسب شهرستان ۸۶
- ۶۲- تعداد بهره‌برداری، سطح کاشت ساده، تعداد درخت و مقدار تولید گیلاس و آلبالو برحسب شهرستان ۸۷
- ۶۳- تعداد بهره‌برداری، سطح کاشت ساده، تعداد درخت و مقدار تولید زردآلو و فیسی برحسب شهرستان ۸۸
- ۶۴- تعداد بهره‌برداری، سطح کاشت ساده، تعداد درخت و مقدار تولید هلو، شلیل و شفتالو برحسب شهرستان ۸۹
- ۶۵- تعداد بهره‌برداری، سطح کاشت ساده، تعداد درخت و مقدار تولید انواع آلو و گوجه برحسب شهرستان ۹۰
- ۶۶- تعداد بهره‌برداری، سطح کاشت ساده، تعداد درخت و مقدار تولید انار برحسب شهرستان ۹۱
- ۶۷- تعداد بهره‌برداری، سطح کاشت ساده، تعداد درخت و مقدار تولید بادام آبی برحسب شهرستان ۹۲
- ۶۸- تعداد بهره‌برداری، سطح کاشت ساده، تعداد درخت و مقدار تولید بادام دیم برحسب شهرستان ۹۳
- ۶۹- تعداد بهره‌برداری، سطح کاشت ساده، تعداد درخت و مقدار تولید گردو برحسب شهرستان ۹۴
- ۷۰- تعداد بهره‌برداری، سطح کاشت ساده، تعداد درخت و مقدار تولید پسته برحسب شهرستان ۹۵
- ۷۱- تعداد بهره‌برداری، سطح کاشت ساده، تعداد درخت و مقدار تولید انگور آبی برحسب شهرستان ۹۶
- ۷۲- تعداد بهره‌برداری، سطح کاشت ساده، تعداد درخت و مقدار تولید انگور دیم برحسب شهرستان ۹۷
- ۷۳- تعداد بهره‌برداری، سطح کاشت ساده، تعداد درخت و مقدار تولید انواع تبریزی برحسب شهرستان ۹۸
- ۷۴- مساحت گلخانه‌ها و تولید انواع محصولات در بهره‌برداری‌ها برحسب شهرستان ۹۹

فصل پنجم - مکانیزاسیون کشاورزی (استفاده از ماشین‌ها و ادوات کشاورزی و آبیاری تحت فشار)

- ۷۵- تعداد بهره‌برداری‌های استفاده کننده از هریک از ماشین‌ها و ادوات کشاورزی برحسب شهرستان ۱۰۳
- ۷۶- تعداد بهره‌برداری‌های استفاده کننده از هر یک از ماشین‌ها و ادوات کشاورزی برحسب وسعت اراضی کشاورزی ۱۰۵
- ۷۷- تعداد بهره‌برداری‌های استفاده کننده از هر یک از ماشین‌ها و ادوات کشاورزی برحسب وسعت اراضی زراعی ۱۰۹
- ۷۸- تعداد بهره‌برداری‌های استفاده کننده از هر یک از ماشین‌ها و ادوات کشاورزی متعلق به خود برحسب شهرستان ۱۱۳
- ۷۹- مساحت تحت پوشش بهره‌برداری‌های استفاده کننده از سیستم آبیاری بارانی برحسب شهرستان ۱۱۵
- ۸۰- مساحت اراضی کشاورزی تحت پوشش بهره‌برداری‌های استفاده کننده از سیستم آبیاری بارانی برحسب وسعت اراضی کشاورزی ۱۱۶
- ۸۱- مساحت تحت پوشش بهره‌برداری‌های استفاده کننده از سیستم آبیاری بارانی برحسب سن بهره‌بردار ۱۱۷
- ۸۲- مساحت اراضی کشاورزی تحت پوشش بهره‌برداری‌های استفاده کننده از سیستم آبیاری بارانی برحسب وسعت اراضی تحت پوشش آبیاری تحت فشار ۱۱۸
- ۸۳- مساحت تحت پوشش بهره‌برداری‌های استفاده کننده از سیستم آبیاری قطره‌ای برحسب شهرستان ۱۱۹

فصل ششم - دامپروری

- ۸۴- بهره‌برداری‌های دارای دام کوچک طی ۳۶۵ روز گذشته و تعداد دام آن‌ها در روز آمارگیری برحسب شهرستان ۱۲۳
- ۸۵- بهره‌برداری‌های دارای دام کوچک طی ۳۶۵ روز گذشته و تعداد دام آن‌ها در روز آمارگیری برحسب تعداد دام کوچک ۱۲۴
- ۸۶- بهره‌برداری‌های دارای گوسفند و بره در روز آمارگیری و تعداد دام آن‌ها برحسب شهرستان ۱۲۶
- ۸۷- بهره‌برداری‌های دارای گوسفند و بره در روز آمارگیری و تعداد دام آن‌ها برحسب وسعت اراضی کشاورزی ۱۲۷
- ۸۸- بهره‌برداری‌های دارای گوسفند و بره در روز آمارگیری و تعداد دام آن‌ها برحسب سن بهره‌بردار ۱۲۹

صفحه

عنوان

- ۸۹- بهره‌برداری‌های دارای گوسفند و بره در روز آمارگیری و تعداد دام آن‌ها برحسب تعداد گوسفند و بره در روز آمارگیری..... ۱۳۱
- ۹۰- بهره‌برداری‌های دارای بز و بزغاله در روز آمارگیری و تعداد دام آن‌ها برحسب شهرستان..... ۱۳۳
- ۹۱- بهره‌برداری‌های دارای گاو و گوساله در روز آمارگیری و تعداد دام آن‌ها برحسب شهرستان..... ۱۳۴
- ۹۲- بهره‌برداری‌های دارای گاو و گوساله در روز آمارگیری و تعداد دام آن‌ها برحسب تعداد دام بزرگ..... ۱۳۵
- ۹۳- بهره‌برداری‌های دارای گاو و گوساله‌ی بومی در روز آمارگیری و تعداد دام آن‌ها برحسب شهرستان..... ۱۳۷
- ۹۴- بهره‌برداری‌های دارای گاو و گوساله‌ی دوزخ در روز آمارگیری و تعداد دام آن‌ها برحسب شهرستان..... ۱۳۸
- ۹۵- بهره‌برداری‌های دارای گاو و گوساله‌ی اصیل در روز آمارگیری و تعداد دام آن‌ها برحسب شهرستان..... ۱۳۹
- ۹۶- بهره‌برداری‌های دارای شتر و بچه شتر در روز آمارگیری و تعداد دام آن‌ها برحسب شهرستان..... ۱۴۰
- ۹۷- فروش گوسفند و بره‌ی پرواری، ذبح و تلفات آن‌ها در بهره‌برداری‌ها برحسب شهرستان..... ۱۴۱
- ۹۸- فروش بز و بزغاله‌ی پرواری، ذبح و تلفات آن‌ها در بهره‌برداری‌ها برحسب شهرستان..... ۱۴۱
- ۹۹- فروش گاو و گوساله‌ی پرواری، ذبح و تلفات آن‌ها در بهره‌برداری‌ها برحسب شهرستان..... ۱۴۲
- ۱۰۰- فروش شتر و بچه شتر پرواری، ذبح و تلفات آن‌ها در بهره‌برداری‌ها برحسب شهرستان..... ۱۴۲
- ۱۰۱- تولید شیر در بهره‌برداری‌ها برحسب نوع دام و شهرستان..... ۱۴۳
- ۱۰۲- تعداد دام و مقدار تولید پشم، مو و کرک گوسفند و بز در بهره‌برداری‌ها برحسب شهرستان..... ۱۴۴
- ۱۰۳- بهره‌برداری‌های پرورش ماکیان به روش سنتی و تعداد ماکیان آن‌ها برحسب شهرستان..... ۱۴۵
- ۱۰۴- پرورش ماکیان به روش سنتی در بهره‌برداری‌ها برحسب طبقات تعداد ماکیان..... ۱۴۶
- ۱۰۵- پرورش زنبور عسل، تعداد کندو و مقدار تولید عسل با موم در بهره‌برداری‌ها برحسب شهرستان..... ۱۴۸
- ۱۰۶- پرورش زنبور عسل، تعداد کندو و مقدار تولید عسل با موم در بهره‌برداری‌ها برحسب طبقات تعداد کندو..... ۱۴۹

راهنمای کاربران

نتایج سرشماری عمومی کشاورزی ۱۳۸۲ مجموعه‌ای بسیار گسترده از اطلاعات آماری است که به اشکال متنوع به شرح زیر در اختیار کاربران قرار می‌گیرد:

- جدول‌های آماری در نشریات چاپی

- جدول‌های آماری در نشریات الکترونیکی

- فایل‌های اطلاعاتی رایانه‌ای به سفارش متقاضی

استفاده‌ی کاربران از اطلاعات ارائه شده به هر شکل و در هر قالبی باشد، مستلزم آشنایی با مفاهیم، اصطلاحات فنی و روش‌های اجرایی به کار گرفته شده در سرشماری عمومی کشاورزی است که در این راهنما به عنوان جزء لاینفک نتایج سرشماری تشریح می‌شود. از آنجا که اغلب مفاهیم و اصطلاحات مورد بحث، خاص این طرح آماری است و ممکن است با برداشت‌های موجود در اذهان عمومی متفاوت باشد، بدون توجه به تعاریف و نکات توضیح دانه شده در این راهنما، کاربران محترم دچار سردرگمی و اشتباهات زیادی خواهند شد و لذا به آنان در هر سطحی که باشند و هر هدفی از کاربرد نتایج داشته باشند، مطالعه‌ی این راهنما توصیه می‌شود.

۱- روش سرشماری و برخی ویژگی‌های آن

سرشماری عمومی کشاورزی ۱۳۸۲ یک طرح آماری منطبق با اصول پذیرفته شده توسط سازمان‌های آماری اکثر کشورهای جهان بوده و بر پایه‌های مشروح زیر استوار است:

- بهره‌برداری کشاورزی (Holding) طبق تعریفی که خواهد آمد، واحد آماری اصلی بوده است و بهره‌بردار کشاورزی و آبادی نیز دو واحد آماری دیگر مورد استفاده بوده‌اند. پرسشنامه‌های بهره‌برداری و آبادی ضمیمه‌ی این نشریه است.

- مراجعه به بهره‌بردار و تکمیل پرسشنامه بر اساس اظهارات او مبتنی کسب اطلاعات بوده است و در مواردی که امکان

دسترسی به بهره‌بردار فراهم نبوده، از افراد دیگری که با بهره‌بردار در ارتباط بوده‌اند به جای بهره‌بردار استفاده شده است.

اطلاعاتی که واحد آماری آن "آبادی" بوده است، طی مصاحبه با معتمدین و صاحب نظران آبادی نظیر اعضای شوراهای روستایی جمع‌آوری شده است.

- فهرست بهره‌برداران در نقاط روستایی مسکونی و اکثر شهرها از طریق مراجعه و پرسش خانه به خانه و در ۱۰۸ شهر منتخب طبق فهرست صفحه بعد به دلیل وسعت شهر و پایین بودن نسبت فعالیت‌های کشاورزی از طریق مراجعه به منابع اداری، ثبتی و مطمئن محلی و با روش تحقیق عملیاتی توسط سازمان‌های جهاد کشاورزی طی ماه‌های پایانی سال ۱۳۸۱ و ماه‌های آغازین سال ۱۳۸۲ تهیه شده است.
- اطلاعات ارائه شده به دلیل ماهیت کار، کم و بیش با خطاهای آماری غیرقابل کنترل همراه است و این نوع خطا ممکن است در برخی سطوح جغرافیایی کوچک محسوس‌تر باشد.
- پرسشگران به‌طور عموم از جوانان جویای کار دارای تحصیلات حداقل دیپلم دبیرستان و تحصیل‌کرده‌های رشته‌های کشاورزی انتخاب شده‌اند و تحت نظارت کارشناسان سازمان‌های جهاد کشاورزی و سازمان‌های مدیریت و برنامه‌ریزی، از ۵ مهر لغایت ۵ آبان انجام وظیفه کرده‌اند.
- پس از مرحله‌ی آمارگیری و ورود داده‌ها به رایانه، داده‌های پرت و غیرواقعی توسط کارشناسان سازمان‌های مدیریت و برنامه‌ریزی و جهاد کشاورزی مورد بازنگری قرار گرفته و در صورت لزوم یا توجه به شواهد و قراین موجود، طبق راهنمای فنی اصلاح شده‌اند.

۲- واحدهای جغرافیایی

- کوچک‌ترین واحد جغرافیایی که نتایج سرشماری برای آن قابل ارائه است "آبادی" و "شهر" است.
- از مجموع اطلاعات آبادی‌های واقع در محدوده‌ی هر دهستان، اطلاعات دهستان و از مجموع اطلاعات دهستان‌ها و شهرهای واقع در محدوده‌ی یک بخش، اطلاعات بخش و سپس اطلاعات شهرستان و استان به دست می‌آید.
- طبق تعریف ارائه شده در این سرشماری، آبادی مجموعه‌ای از یک یا چند مکان و یا اراضی به هم پیوسته (اعم از کشاورزی و غیرکشاورزی) است که خارج از محدوده‌ی شهرها واقع شده و دارای محدوده‌ی ثبتی یا عرفی مستقل باشد. به این ترتیب نه تنها دهات، بلکه مزارع، قهوه‌خانه‌ها، معادن، ایستگاه‌های راه‌آهن و ... که دارای محدوده‌ی ثبتی یا عرفی مستقلی باشند، آبادی محسوب می‌شوند.
- شایان ذکر است محدوده‌ی آبادی‌ها روی نقشه‌های آماری مشخص نمی‌شود و در طبیعت ممکن است از طریق مرز مشترک با آبادی مجاور و یا اراضی ملی و ... قابل شناسایی باشد.

فهرست ۱۰۸ شهر منتخب برای اجرای سرشماری بدون مراجعه‌ی مکان به مکان

شهر	استان
آبادان	خوزستان
اهواز	
بندر امام خمینی	
بندر ماهشهر	
بهبهان	
خرمشهر	
دزفول	
شوشتر	
مسجد سلیمان	
آباده	فارس
داراب	
شیراز	
فسا	
کازرون	
لار	
مرودشت	کرمان
سیرجان	
کرمان	
جیرفت	لرستان
الیگودرز	
پروچرد	
خرم آباد	
دورود	
ازنا	ایلام
ایلام	
خارک	بوشهر
بوشهر	
برازجان	
بندر گناوه	

شهر	استان
اراک	مرکزی
خمین	
ساوه	
محلات	
آستارا	گیلان
بندر انزلی	
رشت	
لاهیجان	
تبریز	آذربایجان شرقی
مراغه	
میانه	
ارومیه	آذربایجان غربی
خوی	
ماکو	
مهاباد	
میاندوآب	
بوکان	
کرمانشاه	کرمانشاه
اسلام آباد غرب	
رهنان	اصفهان
اصفهان	
فلورجان	
کاشان	
فولادشهر	
بندر عباس	هرمزگان
بندر لنگه	
میناب	
کیش	
قشم	

تاریخ ثبت: ۱۳۸۲/۰۵/۰۵
 شماره ثبت: ۰۰۰۰۰۰۰۰۰۰
 شماره ثبت: ۰۰۰۰۰۰۰۰۰۰

استان	شهر
زنجان	زنجان
سمنان	دامغان
	سمنان
	شاهرود
	گرمسار
یزد	یزد
	تفت
همدان	ملایر
	نهایند
	همدان
چهارمحال و بختیاری	بروجن
	شهرکرد
قزوین	قزوین
	آبیک
گلستان	گرگان
	گنبد کاووس
تهران	تهران
	ماهدشت
	کرج
	پیشوا
	ورامین
	قرچک
	هشتگرد
	نظر آباد
	اسلام شهر

استان	شهر
خراسان شمالی	بجنورد
خراسان جنوبی	بیرجند
خراسان رضوی	تایباد
	تربت حیدریه
	تربت جام
	سبزوار
	قوچان
	مشهد
	نیشابور
	چناران
سیستان و بلوچستان	کاشمر
	ایرانشهر
	چاه بهار
کردستان	خاش
	زاهدان
	بانه
کهگیلویه و بویراحمد	سقز
	سنندج
	مریوان
اردبیل	دوگنبدان
	یاسوج
قم	اردبیل
	خلخال
	پارس آباد
قم	قم

استان مازندران فاقد شهر منتخب بوده است.

۳- موارد افتراق در تعاریف و روش‌های اجرای سرشماری عمومی کشاورزی ۱۳۸۲ با سرشماری‌های عمومی کشاورزی سال‌های ۱۳۷۲ و ۱۳۶۷:

نظر به این‌که بسیاری از کاربران ممکن است نتایج این سرشماری را با نتایج سرشماری‌های کشاورزی سال‌های قبل مقایسه کنند توجه به موارد افتراق این سرشماری‌ها بسیار ضروری است و اهم آن‌ها به شرح زیر است:

- در سرشماری‌های سال‌های قبل، در تعریف بهره‌برداری کشاورزی، محدوده‌ی جغرافیایی شهرستان، ملاک تمایز بهره‌برداری‌ها از یکدیگر بوده است و حال آن‌که در این سرشماری به منظور کاهش میزان خطای آماری و نیز برای این‌که بتوان اطلاعات مربوط به اراضی کشاورزی را در سطح کوچک‌ترین واحد جغرافیایی ارائه کرد، محدوده‌ی آبادی یا شهر، ملاک تمایز بهره‌برداری قرار گرفته است. بنابراین انتظار می‌رود که طبق نتایج این سرشماری بهره‌برداری‌ها به تعداد بیشتر و با میانگین کوچک‌تر ارائه شوند.

- در سرشماری‌های سال‌های قبل، برای تهیه‌ی فهرست بهره‌بردارهای کشاورزی و کسب اطلاعات مربوط به خانوارهای بهره‌بردار، فقط به محل سکونت خانوارها مراجعه شده است و از آن‌جا که محل اراضی کشاورزی و واحدهای دامداری (بهره‌برداری‌های کشاورزی) ممکن است در نقاط دیگری قرار داشته باشند، احتمال خطای سرشماری نشدن آن‌ها وجود داشته است لذا در این سرشماری، فهرست بهره‌بردارهای هر شهر یا هر آبادی اعم از مسکونی و غیرمسکونی با مراجعه به همان شهر و آبادی و انجام تحقیقات خانه به خانه و تحقیقات محلی تهیه شده است.

- نتایج ارائه شده برای واحدهای جغرافیایی کوچک‌تر از شهرستان (شهر، آبادی، دهستان و بخش) در سرشماری‌های قبلی، شامل اراضی و دام‌های متعلق به خانوارهای ساکن در آن واحدهای جغرافیایی است که ممکن است بخشی از آن‌ها در جای دیگری از کشور قرار داشته باشند. در نتایج این سرشماری، اطلاعات هر نقطه یا محدوده‌ی جغرافیایی، نشان دهنده‌ی واحدهای تولیدی کشاورزی واقع در همان نقطه یا محدوده است و ارتباطی با محل سکونت خانوار بهره‌بردار ندارد.

- نتایج این سرشماری مانند هر طرح آماری دیگر، اطلاعات را بر اساس تقسیمات کشوری زمان اجرای آمارگیری ارائه می‌کند و بنابراین در محدوده‌های جغرافیایی غیر هم‌سطح با سال‌های قبل، قابل مقایسه نیست.

- نظر به این‌که تشخیص مستقل یا غیرمستقل بودن محدوده‌ی عرفی آبادی توسط مأموران آمارگیری در سرشماری‌های عمومی همواره با مشکلاتی مواجه بوده و فهرست آبادی‌ها را دچار تغییرات غیرموجه می‌نموده است، قبل از اجرای سرشماری عمومی کشاورزی ۱۳۸۲ با اجرای عملیات میدانی گسترده‌ای تحت عنوان "طرح اصلاح و بهنگام‌سازی پرونده‌ی آبادی‌ها - ۱۳۸۱" توسط کارشناسان سازمان‌های مدیریت و برنامه‌ریزی استان، جهاد کشاورزی و مرکز آمار ایران به همه‌ی آبادی‌ها طبق فهرست موجود از سرشماری‌های قبلی مرکز آمار ایران مراجعه شد و طی پرسشنامه‌ی خاصی که برای هر آبادی تکمیل شده با ادغام نقاطی که فاقد محدوده‌ی مستقل بوده‌اند در آبادی اصلی از یک طرف و تشخیص و تفکیک تعدادی آبادی جدید از طرف دیگر، فهرست جدیدی برای آبادی‌های کشور به دست آمد که به عنوان چارچوب اولیه‌ی سرشماری کشاورزی ۱۳۸۲ پذیرفته شد. بنابراین ممکن است در مقایسه‌ی تطبیقی نتایج این سرشماری با سرشماری عمومی نفوس و مسکن ۱۳۷۵ یا سرشماری‌های عمومی کشاورزی ۱۳۷۲ و ۱۳۶۷ و دیگر طرح‌های آماری سراسری مرکز آمار ایران علاوه بر اختلاف ناشی از تغییر تقسیمات کشوری، اختلافاتی ناشی از ادغام یا تفکیک نقاط روستایی کوچک و مجاور یکدیگر نیز وجود داشته باشد.

۴- نکات شایان توجه در جدول‌های آماری

هر جدول آماری از "عنوان"، "سرستون‌ها"، "ستون شرح" و "متن جدول" تشکیل شده است که می‌باید به مندرجات آن‌ها با دقت توجه شود. متن جدول شامل اعدادی است که اطلاعات آماری را تشکیل می‌دهند و به وسیله‌ی مندرجات سه قسمت دیگر (عنوان، سرستون و شرح) قابل درک و تبیین می‌باشند. در برخی موارد، مطالب مندرج در سه قسمت نام برده شده برای درک اطلاعات متن کافی نیست و باید به زیرنویس‌ها و تعاریف و توضیحات این راهنما یا صفحه‌های راهنمای مأمور سرشماری نیز توجه شود.

در عنوان جدول معمولاً سطح جغرافیایی تحت پوشش، زمان آماری و ماهیت یا موضوع اعداد متن جدول به صورت کلی توضیح داده می‌شود. ستون شرح و سرستون‌ها، به طور دقیق ماهیت و مفهوم اطلاع مندرج در خاندهی محل تقاطع را مشخص می‌کنند. در جدول‌های آماری نتایج این سرشماری، از ستون شرح عموماً برای طبقه‌بندی بهره‌برداران‌های کشاورزی استفاده شده است و ممکن است یک قلم آماری با چند نوع طبقه‌بندی و بنابراین در چند جدول به شرح زیر ارائه شود:

- طبقه‌بندی بر اساس محل استقرار بهره‌برداران (توزیع جغرافیایی)
- طبقه‌بندی بر اساس وسعت اراضی کشاورزی (مجموع اراضی زراعی و باغ و قلمستان آبی و دیم)
- طبقه‌بندی بر اساس سن بهره‌بردار (ویژه‌ی بهره‌برداران‌های متعلق به اشخاص حقیقی)
- طبقه‌بندی بر اساس وسعت فعالیت مرتبط با موضوع جدول (مانند اراضی زراعی، اراضی باغ و قلمستان، دام بزرگ، دام کوچک و ...)

شایان ذکر است اگر یک قلم اطلاع با پوشش یکسان در چند جدول با طبقه‌بندی‌های متفاوت ارائه شود، در تمام آن جدول‌ها سطر جمع‌ها با هم مساوی خواهند بود و فقط اختلاف جزئی ناشی از گرد شدن اعداد در آن‌ها وجود خواهد داشت. باید توجه شود که سرجمع‌های جدول‌های ارائه شده با طبقه‌بندی سن بهره‌بردار به دلیل عدم پوشش بهره‌برداران شرکت رسمی و مؤسسه‌ی عمومی، کمتر یا حداکثر مساوی سرجمع‌های ارائه شده در سایر طبقات یا تقسیمات جغرافیایی خواهد بود.

در جدول‌هایی که تعداد بهره‌برداران (خانوار معمولی ساکن، بهره‌بردار غیرساکن، خانوار معمولی غیرساکن و شرکت رسمی و مؤسسه‌ی عمومی) را ارائه می‌کنند، نباید تصور شود که از حاصل جمع آن‌ها، تعداد کل بهره‌برداران به دست می‌آید، زیرا طبق تعریف ارائه شده، بهره‌برداران حقیقی دارای فصول مشترکی هستند که باعث شمارش تکراری آن‌ها می‌شود.

تعاریف و مفاهیم

خانوار

خانوار از افرادی تشکیل می‌شود که با هم در یک اقامتگاه زندگی می‌کنند، با یکدیگر هم‌خرج هستند و معمولاً با هم غذا می‌خورند. بنابراین، لازم نیست که اعضای یک خانوار حتماً با یکدیگر رابطه‌ی خویشاوندی داشته باشند. به عبارت دیگر خانوار لزوماً با خانواده یکی نیست. فردی که به تنهایی زندگی می‌کند نیز، خانوار تلقی می‌شود.

فعالیت‌های کشاورزی

در این سرشماری فعالیت‌های کشاورزی مورد نظر عبارتند از:

- **زراعت:** منظور از زراعت، کشت و کار نباتات سالانه در فضای باز یا تحت پوشش موقت، روی زمین زراعی، یا بین درختان باغ است. نباتات سالانه معمولاً ساقه‌ی علفی دارند و پس از برداشت محصول، بوته‌ی آن‌ها از بین می‌رود و یا این‌که قسمت‌های زیرزمینی گیاه (ریشه، پیاز و نظایر آن) برای سال بعد در زمین باقی می‌ماند. به عنوان مثال کشت گندم، چغندر، یونجه، پنبه، پیاز، زعفران، انواع سبزی‌ها، حبوب و گلایل، زراعت محسوب می‌شود.

- **باغداری:** منظور از باغداری، احداث و نگهداری باغ‌های مثمر و غیرمثمر شامل قلمستان و به‌طور کلی پرورش نباتات دائمی روی زمین، در فضای باز یا زیر پوشش موقت است. نباتات دائمی گیاهانی هستند که غالباً تنه یا ساقه‌ی چوبی دارند و پس از برداشت محصول، تمام یا قسمتی از گیاه در زمین باقی می‌ماند و مجدداً در سال‌های بعد محصول می‌دهد. انواع درختان و درختچه‌های مثمر مانند پرتقال، هلو، انگور، بوته‌ی چای و گل محمدی و انواع درختان غیرمثمر مانند تبریزی و سپیدار، نباتات دائمی محسوب می‌شوند.

- **تولید گلخانه‌ای:** منظور از تولید گلخانه‌ای، کشت و کار انواع محصولات سالانه یا دائمی است که در گلخانه‌ها با هدف بهره‌برداری اقتصادی انجام می‌شود. کشت محصولات کشاورزی زیر پوشش موقت مانند کشت زیرپلاستیک، تولید گلخانه‌ای محسوب نمی‌شود. منظور از گلخانه، مکانی است که با ایجاد ساختمان با پایه‌های ثابت و سقف شیشه‌ای، پوشش پلاستیکی یا ...، برای تولید محصولات سالانه یا دائمی در محیط تحت کنترل از نظر حرارت، رطوبت، نور، تهویه و ... اختصاص یافته است. مکان مورد استفاده برای پرورش قارچ، در این سرشماری تولید گلخانه‌ای محسوب نشده است.

- **پرورش دام:** منظور، پرورش گوسفند و بره، بز و بزغاله، گاو و گوساله، گاو میش و بچه گاو میش و شتر و بچه شتر است. در این سرشماری به گوسفند و بره و بز و بزغاله، "دام کوچک" و به گاو و گوساله، گاو میش و بچه گاو میش و شتر و بچه شتر، "دام بزرگ" گفته شده است.

- **پرورش ماکیان:** منظور، پرورش انواع مرغ و خروس و جوجه، اردک، غاز و بوقلمون است.

- **پرورش زنبور عسل:** نگهداری انواع کندوی فعال (دارای جمعیت) اعم از نوع جدید یا قدیم، زنبورداری یا پرورش زنبور عسل به حساب می‌آید.

- **پرورش کرم ابریشم:** نگهداری کرم ابریشم به منظور تولید پیله، پرورش کرم ابریشم یا نوغانداری نامیده می‌شود.

بهره‌برداری کشاورزی، بهره‌بردار و انواع آن‌ها

تمامی فعالیت‌های کشاورزی که تحت مدیریت واحدی قرار دارد، یک واحد تولیدی کشاورزی است که بهره‌برداری کشاورزی نامیده می‌شود. این مدیریت توسط اعضای یک یا چند خانوار (اشخاص حقیقی) یا توسط یک شرکت رسمی یا مؤسسه‌ی عمومی (اشخاص حقوقی) اعمال می‌شود.

اگر فعالیت‌های یک واحد تولیدی کشاورزی در محدوده‌ی چند آبادی یا شهر گسترده باشد، در سرشماری ۱۳۸۲ هر قسمت واقع در محدوده‌ی یک شهر یا آبادی، یک بهره‌برداری کشاورزی تلقی شده است. با این تعریف، اطلاعات منتسب به هر آبادی یا شهر، از مجموع اطلاعات بهره‌برداری‌های کشاورزی آن شهر یا آبادی به دست آمده است.

بهره‌برداری‌هایی مورد سرشماری واقع شده‌اند که لاقط در یکی از گروه‌های زیر قرار گرفته باشند:

- بهره‌برداری‌های دارای حداقل ۴۰۰ مترمربع زمین زراعی در روز آمارگیری.
 - بهره‌برداری‌های دارای حداقل ۲۰۰ مترمربع باغ و قلمستان در روز آمارگیری.
 - بهره‌برداری‌های پرورش دهنده‌ی دام بزرگ (گاو و گوساله، گاو میش و بچه گاو میش و شتر و بچه شتر) که در طول ۳۶۵ روز گذشته شامل روز آمارگیری، دارای حداقل یک رأس دام بزرگ بوده‌اند.
 - بهره‌برداری‌های پرورش دهنده‌ی دام کوچک (گوسفند و بره و بز و بزغاله) که در طول ۳۶۵ روز گذشته شامل روز آمارگیری، دارای حداقل دو رأس دام کوچک بوده‌اند.
 - بهره‌برداری‌های پرورش دهنده‌ی ماکیان به روش سنتی که در روز آمارگیری دارای حداقل ۱۰ قطعه مرغ، خروس، جوجه اردک، غاز و بوقلمون بوده‌اند.
 - بهره‌برداری‌هایی که طی سال زراعی ۱۳۸۲ - ۱۳۸۱، دارای تولید گلخانه‌ای در هر وسعتی بوده‌اند.
 - بهره‌برداری‌هایی که در طول ۳۶۵ روز گذشته شامل روز آمارگیری دارای فعالیت پرورش کرم ابریشم یا زنبور عسل در هر وسعتی بوده‌اند.
- در این سرشماری بهره‌برداری‌هایی که به دلیل واجد شرایط بودن لاقط در یکی از گروه‌های فوق، به عنوان بهره‌برداری شناسایی شده‌اند اطلاعات سایر فعالیت‌های آن‌ها، حتی اگر زیر حد نصاب‌های تعیین شده باشد، مورد پرسش قرار گرفته و نتیجه در پرسشنامه‌های مربوط ثبت شده است.

بهره‌برداری اختصاصی و بهره‌برداری شریکی

بهره‌برداری اختصاصی نوعی بهره‌برداری کشاورزی تحت مدیریت اشخاص حقیقی است که توسط اعضای یک خانوار یا توسط یک نفر بهره‌بردار به تنهایی اداره می‌شود و بهره‌برداری شریکی نوعی بهره‌برداری کشاورزی است که توسط دو یا چند بهره‌بردار که عضو یک خانوار نیستند به طور مشترک اداره می‌شود و فاقد شخصیت حقوقی است.

بهره‌برداری با زمین و بی‌زمین

اگر بهره‌برداری دارای فعالیت زراعت یا باغداری در زمین کشاورزی، غیر گلخانه باشد بهره‌برداری با زمین و در غیر این صورت بهره‌برداری بی‌زمین محسوب می‌شود. بهره‌برداری‌های بی‌زمین مانند بهره‌برداری‌هایی که فقط دارای فعالیت دامداری یا تولید گلخانه‌ای هستند.

انواع بهره‌بردار

در این سرشماری برای دستیابی به بهره‌بردارهای کشاورزی، ابتدا فهرست بهره‌برداران کشاورزی در هر آبادی یا شهر تهیه شده و به این لحاظ ۴ نوع بهره‌بردار تعریف و تشخیص داده شده است:

- خانوار معمولی ساکن

خانوارهای بهره‌بردار کشاورزی که در محدوده‌ی آبادی یا شهر محل سکونت خود دارای "بهره‌برداری کشاورزی اختصاصی" بوده و یا در مدیریت یک یا چند "بهره‌برداری شریکی" با سایر خانوارها مشارکت داشته‌اند، در این گروه قرار گرفته‌اند. این بهره‌برداران از طریق مراجعه به مکان محل سکونت در زمان سرشماری، شناسایی و فهرست شده‌اند.

- بهره‌بردار غیرساکن

اشخاص حقیقی که محل سکونت آن‌ها شهر یا آبادی غیر از شهر یا آبادی محل وقوع بهره‌برداری کشاورزی آنان بوده است، صرف‌نظر از اینکه در شهر یا آبادی محل سکونت خود نیز دارای بهره‌برداری کشاورزی باشند یا نباشند، "بهره‌بردار غیرساکن" نامیده شده و در این گروه قرار گرفته‌اند. بدیهی است که همین بهره‌برداران اگر در محل سکونت خود نیز دارای بهره‌برداری کشاورزی باشند، در آنجا در گروه خانوارهای معمولی ساکن (بهره‌بردار) قرار گرفته‌اند.

- خانوار معمولی غیرساکن

بهره‌بردارانی که در زمان اجرای سرشماری با کلیه اعضای خانوار در حال کوچ بوده‌اند و مأموران سرشماری آنان را در محلی غیر از محدوده‌ی آبادی یا شهر محل سکونت، شناسایی کرده و به اعتبار دارا بودن تعدادی دام متحرک، در همانجا سرشماری شده‌اند، در این گروه قرار گرفته‌اند.

- محدوده بهره‌برداری این نوع بهره‌برداران در سطح شهرستان تلقی شده است و به حساب هیچ‌یک از آبادی‌ها و یا شهرها نیامده است.

- اراضی کشاورزی این خانوارها، در آبادی یا شهر محل وقوع آن‌ها و در قالب بهره‌برداران غیرساکن سرشماری شده است.

- شرکت رسمی / مؤسسه‌ی عمومی

تمامی شرکت‌های رسمی و مؤسسات عمومی (اشخاص حقوقی) دارای بهره‌برداری کشاورزی در این گروه قرار گرفته و در هر آبادی یا شهر که دارای فعالیت کشاورزی بوده‌اند، شناسایی و فهرست شده‌اند.

بهره‌بردار کشاورزی

شخصی است حقیقی یا حقوقی که به تنهایی یا با مشارکت دیگران، مدیریت امور بهره‌برداری کشاورزی و مسئولیت فنی و اقتصادی آن را به عهده داشته و مستقیماً در سود و زیان آن سهیم است.

خانوار بهره‌بردار کشاورزی

خانوار بهره‌بردار کشاورزی، خانواری است که حداقل یکی از اعضای آن "بهره‌بردار کشاورزی" است.

اراضی کشاورزی

منظور، زمین‌های دایر کشاورزی است که شامل اراضی زراعی و باغ و قلمستان می‌شود.

اراضی کشاورزی آبی: آن قسمت از اراضی کشاورزی است که کشاورزی انجام شده در آن آبیاری می‌شود و عرف محل آن را به نام کشت آبی می‌شناسند.

اراضی کشاورزی دیم: آن قسمت از اراضی کشاورزی است که کشاورزی انجام شده در آن آبیاری نمی‌شود و آب مورد نیاز برای رشد گیاه از طریق نزولات آسمانی تأمین می‌شود.

اراضی زراعی

منظور، زمین‌هایی است که به فعالیت زراعت (اعم از زیر کشت و آیش) اختصاص یافته است. بنابراین اراضی زراعی شامل باغ و قلمستان نمی‌شود.

زیر کشت

آن قسمت از اراضی زراعی است که به منظور برداشت در سال زراعی ۸۲ - ۸۱ در این دوره یا قبل از آن زیر کشت رفته باشد.

آیش

آن قسمت از اراضی زراعی است که در تناوب کشت قرار دارد ولی برای برداشت در سال زراعی ۸۲ - ۸۱ زیر کشت نرفته است.

باغ و قلمستان

آن بخش از اراضی کشاورزی است که در زمان سرشماری زیر کشت نباتات دائمی به صورت کاشت مجتمع قرار داشته است.

باغ

باغ، زمینی است در فضای باز که در آن کشت و کار درختان مثمر به صورت مجتمع (کاشت مجتمع) انجام شده است، بدیهی است حیاط منزل، حاشیه‌ی مزارع و ... که گاهی اوقات این نوع درختان در آن‌ها به تعداد کم یا به صورت پراکنده کاشته می‌شود، باغ محسوب نمی‌شود، خزانه و نهالستان این نوع محصولات نیز تحت عنوان باغ منظور شده است.

قلمستان

قلمستان، زمینی است در فضای باز که در آن انواع تبریزی (تبریزی، سپینار، پده، شالک و ...) با هدف بهره‌برداری اقتصادی از تنه یا شاخه‌ی آن به صورت مجتمع کاشته شده باشد. خزانه و نهالستان این نوع درختان نیز تحت عنوان قلمستان منظور شده است.

کاشت مجتمع

منظور از کاشت مجتمع، در اینجا نوعی کاشت است که درخت یا درختچه‌ها به صورت منظم و طبق قاعده کاشته شده باشند. کاشتی که در آن گیاهان فوق بدون نظم و قاعده ولی با تراکم کافی کشت شده باشند، به نحوی که بتوان مساحت اختصاص یافته به آن را تعیین کرد نیز، کاشت مجتمع محسوب شده است.

کاشت مجتمع ساده (تک محصولی) و مخلوط (چند محصولی)

منظور از کاشت مجتمع ساده (تک محصولی) در اینجا نوعی کاشت مجتمع است که در آن فقط یک نوع محصول دائمی کاشت شده و اصطلاحاً تک محصولی باشد. مانند باغی که در آن فقط انگور کاشته شده است. باغی را که به منظور بهره‌برداری از یک محصول خاص احداث شده ولی در بین درختان یا در اطراف آن تعداد کمی از سایر انواع درختان کاشته شده باشد به صورت کاشت ساده (تک محصولی) منظور شده است.

در مقابل باغ و قلمستان به صورت کاشت مجتمع ساده (تک محصولی)، باغ و قلمستان به صورت کاشت مجتمع مخلوط (چند محصولی) قرار دارد که در آن بیش از یک نوع محصول دائمی و به صورت مخلوط کاشته شده است به نحوی که تعیین مساحت هر یک از محصولات مقدور نیست.

کاشت پراکنده

منظور از کاشت پراکنده، کاشت انواع محصولات دائمی در اطراف یا داخل مزارع، خارج از باغ و قلمستان‌ها و یا حاشیه‌ی جوی و کانال آب و مانند آن است، اما در این سرشماری کاشت محصولات فرعی در باغ‌هایی با کاشت مجتمع ساده (تک محصولی) نیز، استثنائاً جزو کاشت پراکنده منظور شده است.

محصول دائمی مثمر

منظور از محصول دائمی مثمر در این سرشماری، درخت یا درختچه‌ای است که کاشت آن به منظور برداشت میوه، برگ، گل یا هر نوع محصول دیگری غیر از چوب، انجام می‌گیرد. با این تعریف علاوه بر درختان میوه، بوته‌ی چای، توت نوغان، گل محمدی و ... جزو محصولات دائمی مثمر طبقه‌بندی شده‌اند.

محصولات دائمی غیرمثمر

منظور از محصولات دائمی غیرمثمر درختانی هستند که محصول اصلی آن‌ها چوب است.

تولید

منظور از تولید، مقدار محصولی است که طی سال زراعی ۸۲-۱۳۸۱ برداشت شده است. تولید هر محصول به حالت متعارف آن که از مزرعه برداشت می‌شود، مورد نظر بوده است. در مورد برنج وزن شلتوک، در مورد پنبه وزن وش، در مورد یونجه و اسپرس و شبدر وزن علوفه‌ی خشک و در مورد انواع لوبیا وزن دانه‌ی خشک، مورد نظر بوده است.

یافته‌های مهم

طی سرشماری عمومی کشاورزی ۱۳۸۲، تعداد ۸۲۴۲۸ بهره‌بردار در سطح این استان شناسایی و فهرست شده است که برای ۱۱۲ بهره‌بردار به دلایل مختلف، امکان تکمیل پرسشنامه فراهم نشده است (جدول الف). سهم این بخش از بهره‌برداران در نقاط روستایی ۰/۱۳ درصد و در نقاط شهری ۰/۲۵ درصد بوده است. آمارهای این نشریه، اطلاعات بهره‌برداران بدون پرسشنامه را در بر نمی‌گیرد. شایان ذکر است با توجه به تعاریف مربوط، شغل اصلی بهره‌برداران لزوماً کشاورزی نمی‌باشد.

جدول الف - سهم بهره‌برداران سرشماری نشده از مجموع بهره‌برداران فهرست شده

بنون پرسشنامه		دارای پرسشنامه	فهرست شده	شرح
درصد	تعداد			
۰/۱۳	۱۱۲	۸۲۳۲۵	۸۲۴۲۸	جمع
۰/۲۵	۱۳	۵۲۴۲	۵۲۵۶	شهری
۰/۱۳	۱۰۰	۷۷۰۸۲	۷۷۱۸۲	روستایی

تعداد بهره‌برداران کشاورزی استان، ۸۲۹۸۸ بهره‌بردار بوده است از این تعداد ۶۹۴۳۲ واحد متعلق به خانوارهای معمولی ساکن در آبادی یا شهر مورد آمارگیری، ۱۳۱۰۴ واحد متعلق به بهره‌برداران غیرساکن، ۳۴۸ واحد متعلق به خانوارهای معمولی غیرساکن (در حال کوچ) و ۱۰۵ واحد متعلق به شرکت‌های رسمی و مؤسسه‌های عمومی است. نمودار ۱، فراوانی بهره‌برداران کشاورزی را در طبقات وسعت اراضی کشاورزی نشان می‌دهد.

نمودار ۱ - تعداد بهره برداری های کشاورزی استان خراسان شمالی بر حسب وسعت اراضی کشاورزی

بهره برداری

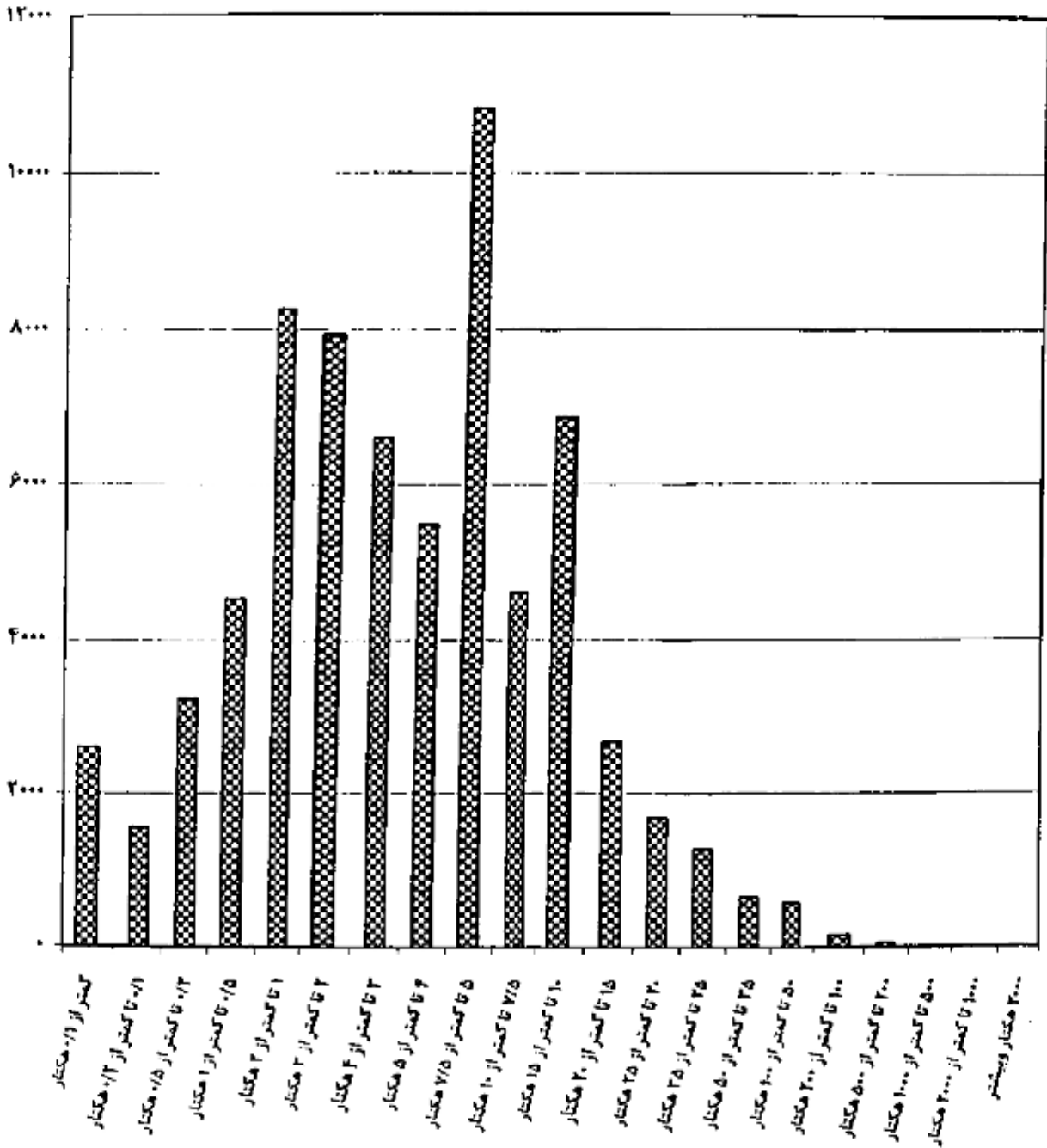

وسعت اراضی کشاورزی

کاربری اراضی کشاورزی

بر اساس نتایج این سرشماری، اراضی کشاورزی استان ۲۷۴ هزار هکتار است. این اراضی توسط ۷۰ هزار بهره‌بردار کشاورزی با زمین، مورد استفاده در فعالیت‌های زراعت و باغداری است و سهم هر بهره‌بردار به طور متوسط ۶/۸ هکتار می‌شود. از مجموع اراضی کشاورزی استان ۹۴/۹۶ درصد در محدوده آبادی‌ها (نقاط روستایی) و بقیه در محدوده‌ی شهرها قرار دارند. متوسط مساحت اراضی هر بهره‌بردار با زمین در نقاط روستایی ۶/۸ هکتار و در نقاط شهری ۶/۷ هکتار می‌باشد.

از کل اراضی کشاورزی استان ۴۱/۴۱ درصد، اراضی کشاورزی آبی یا میانگین ۳/۶ هکتار برای هر بهره‌بردار دارای اراضی آبی و بقیه، اراضی کشاورزی دیم با میانگین ۶/۵ هکتار برای هر بهره‌بردار دارای اراضی دیم است. از اراضی آبی ۹۰/۱۱ درصد به اراضی زراعی (زیرکشت محصولات سالانه و آیش) و بقیه به اراضی باغ و قلمستان اختصاص دارد. حال آنکه در اراضی دیم نسبت اراضی زراعی برابر با ۹۷/۱۸ درصد است.

نمودار ۲ کاربری اراضی کشاورزی بهره‌بردارهای استان را نشان می‌دهد.

نمودار ۲ - کاربری اراضی کشاورزی استان خراسان شمالی

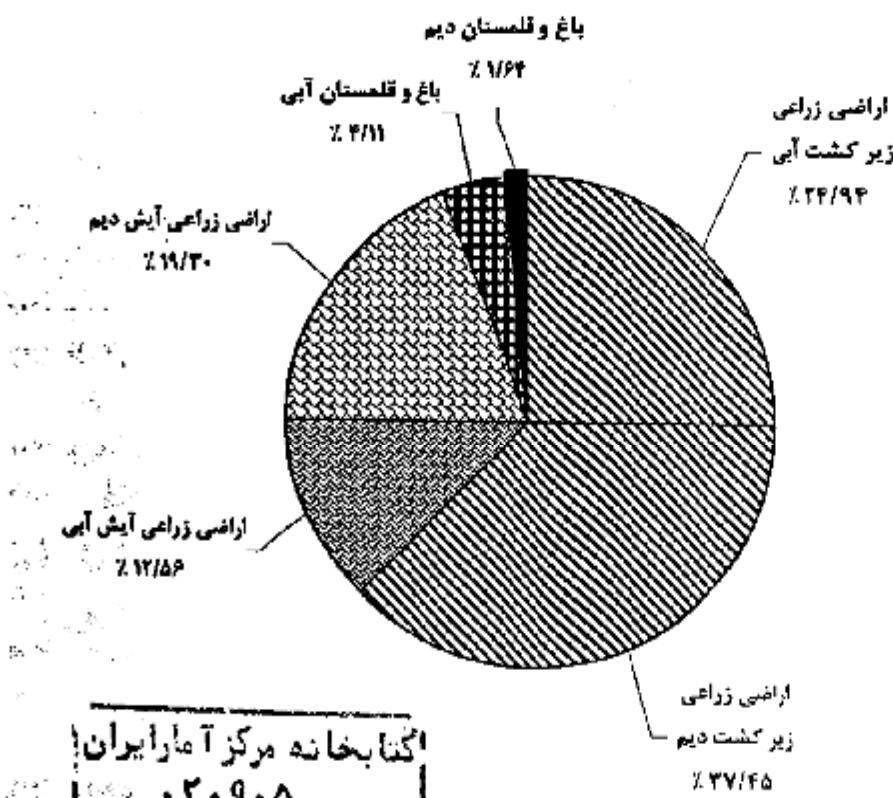

کتابخانه مرکز آمار ایران
شماره ۲۰۹۰۵
۲۰۰

۱- نتایج سرشماری عمومی کشاورزی ۱۳۸۲ به تفکیک نقاط شهری و روستایی، با سفارش متقاضی از طریق واحد اطلاع رسانی مرکز آمار ایران، قابل دسترسی است.

محصولات زراعی

تعداد بهره‌برداری‌های کشاورزی که به کشت محصولات سالانه مبادرت کرده‌اند بدون در نظر گرفتن کشت گلخانه‌ای کلاً ۶۱ هزار واحد است. از این تعداد ۵۸ هزار بهره‌برداری دارای زمین زراعی و بقیه دارای زراعت در زیر درختان باغ بوده‌اند. سطح کاشت زراعت‌های انجام شده در اراضی زراعی (شامل کاشت مجدد) و یا کاشت زیر درختان باغ‌ها ۳۱۱ هزار هکتار است که ۱۳۱ هزار هکتار به کشت محصولات سالانه آبی و ۱۷۹ هزار هکتار به کشت محصولات سالانه دیم اختصاص داشته است. از اراضی زیر کشت محصولات آبی ۶۵۲۶۹ هکتار به کشت گندم، ۲۵۰۹۱ هکتار به کشت جو، ۳۶۵ هکتار به کشت برنج و بقیه به کشت سایر محصولات سالانه اختصاص داشته است. در زراعت آبی محصولات اصلی گروه غلات با سطح کاشت ۹۰۸۵۲ هکتار، حبوبات با سطح کاشت ۱۶۸۳ هکتار و نباتات علوفه‌ای با سطح کاشت ۹۰۹۹ هکتار حایز اهمیت هستند.

در زراعت دیم سطح کاشت هر یک از سه گروه فوق به ترتیب ۱۴۱۷۷۴، ۲۱۸۳۲ و ۴۷۶۷ هکتار است. محصول گندم استان ۳۰۰ هزار تن است که توسط ۴۵ هزار بهره‌برداری در ۶۵ هزار هکتار اراضی آبی و ۱۱۳ هزار هکتار اراضی دیم تولید می‌شود. متوسط عملکرد این محصول در سطح استان، ۱۶۸۵ کیلوگرم در هکتار است که در کشت آبی ۲۶۶۰ و در کشت دیم ۱۱۲۰ کیلوگرم در هکتار بوده است.

باغ و قلمستان

مساحت باغ و قلمستان استان ۲۷ هزار هکتار متعلق به ۳۵ هزار بهره‌برداری است. از این مساحت، ۱۹۴۸۶ هکتار آبی متعلق به ۲۱۶۸۶ بهره‌بردار و ۷۷۹۱ هکتار دیم متعلق به ۵۲۰۹ بهره‌بردار است.

استفاده از ماشین‌های کشاورزی

۵۷ هزار از بهره‌برداری‌های کشاورزی با زمین، از تراکتور برای انجام کارهای کشاورزی خود استفاده کرده‌اند. قسمت عمده بهره‌برداری‌هایی که از تراکتور استفاده نکرده‌اند مربوط به طبقات کم زمین است. از کل بهره‌برداری‌های استفاده کننده از تراکتور ۱۳/۳۲ درصد مالک تمام یا سهمی از تراکتور مورد استفاده بوده‌اند.

استفاده از کمباین در ۱۹ هزار بهره‌برداری و استفاده از تیلر در ۲۱۸ هزار بهره‌برداری با زمین گزارش شده است. نسبت بهره‌برداری‌های مالک کمباین ۱/۱۳ درصد و مالک تیلر ۲۱/۵۶ درصد استفاده‌کنندگان از این ماشین‌ها است. از بین سایر ماشین‌ها و ادوات کشاورزی، خرمکوب گندم و جو با دارا بودن ۳۷ هزار بهره‌برداری استفاده کننده، دیسک با ۳۷ هزار، سمپاش تراکتوری با ۴ هزار و سمپاش موتوری با ۵ هزار بهره‌برداری استفاده کننده، حایز اهمیت هستند. ۴ هزار بهره‌برداری با زمین از موتور پمپ دیزلی و ۷ هزار بهره‌برداری با زمین از موتور پمپ برقی برای تأمین آب مورد نیاز استفاده می‌کرده‌اند که به ترتیب ۷۱/۵۲ و ۷۹/۳۷ درصد از آن‌ها مالک تمام یا سهمی از موتور پمپ بوده‌اند.

پرورش دام

به‌طور کلی ۴۸ هزار بهره‌برداری واقع در نقاط روستایی و ۳ هزار بهره‌برداری واقع در نقاط شهری حداقل یکی از ۵ نوع دام مورد نظر در این سرشماری را پرورش می‌دهند. در سطح استان ۵۴/۴۹ درصد از این بهره‌برداری‌ها فقط دام کوچک (گوسفند و بز)، ۲۰/۰۴ درصد آن‌ها فقط دام بزرگ (گاو، گاو میش و شتر) و بقیه هر دو گروه را به طور توأم دارا هستند. ۲۴/۲۸ درصد از بهره‌برداری‌های دارای دام که بدون زمین هستند ۲۳/۸۴ درصد دام‌های کوچک و ۲۱/۴۱ درصد دام‌های بزرگ را به خود اختصاص داده‌اند. ترکیب دامداری‌های واقع در نقاط شهری یا آنچه ذکر شد متفاوت است. در این جامعه درصد بهره‌برداری‌های دارای فقط دام کوچک، فقط دام بزرگ و هر دو نوع دام به ترتیب ۲۸/۶۰، ۱۵/۳۵ و ۶/۲۸ درصد از بهره‌برداری‌های دارای دام بدون زمین هستند که ۵۱/۱۱ درصد دام‌های کوچک ۴۴/۴۱ درصد دام‌های بزرگ را به خود اختصاص داده‌اند.

در ۴۰ هزار بهره‌برداری پرورش دهنده‌ی دام کوچک جمعاً ۱۲۱۸ هزار رأس گوسفند و بیره و ۲۷۸ هزار رأس بز و بزغاله نگهداری می‌شود که در حدود ۵۱/۰۷ درصد از این بهره‌برداری‌ها دارای هر دو نوع دام هستند.

۲۳ هزار از بهره‌برداری‌های کشاورزی دارای فعالیت پرورش گاو و گوساله هستند. تعداد گاو و گوساله در این بهره‌برداری‌ها ۷۰ هزار رأس است که ۵۲/۹۱ درصد از آن‌ها ماده ۲ ساله و بالاتر هستند.

نمودار ۳ مقدار تولید شیر انواع مختلف دام را نشان می‌دهد.

نمودار ۳ - تولید شیر در استان خراسان شمالی

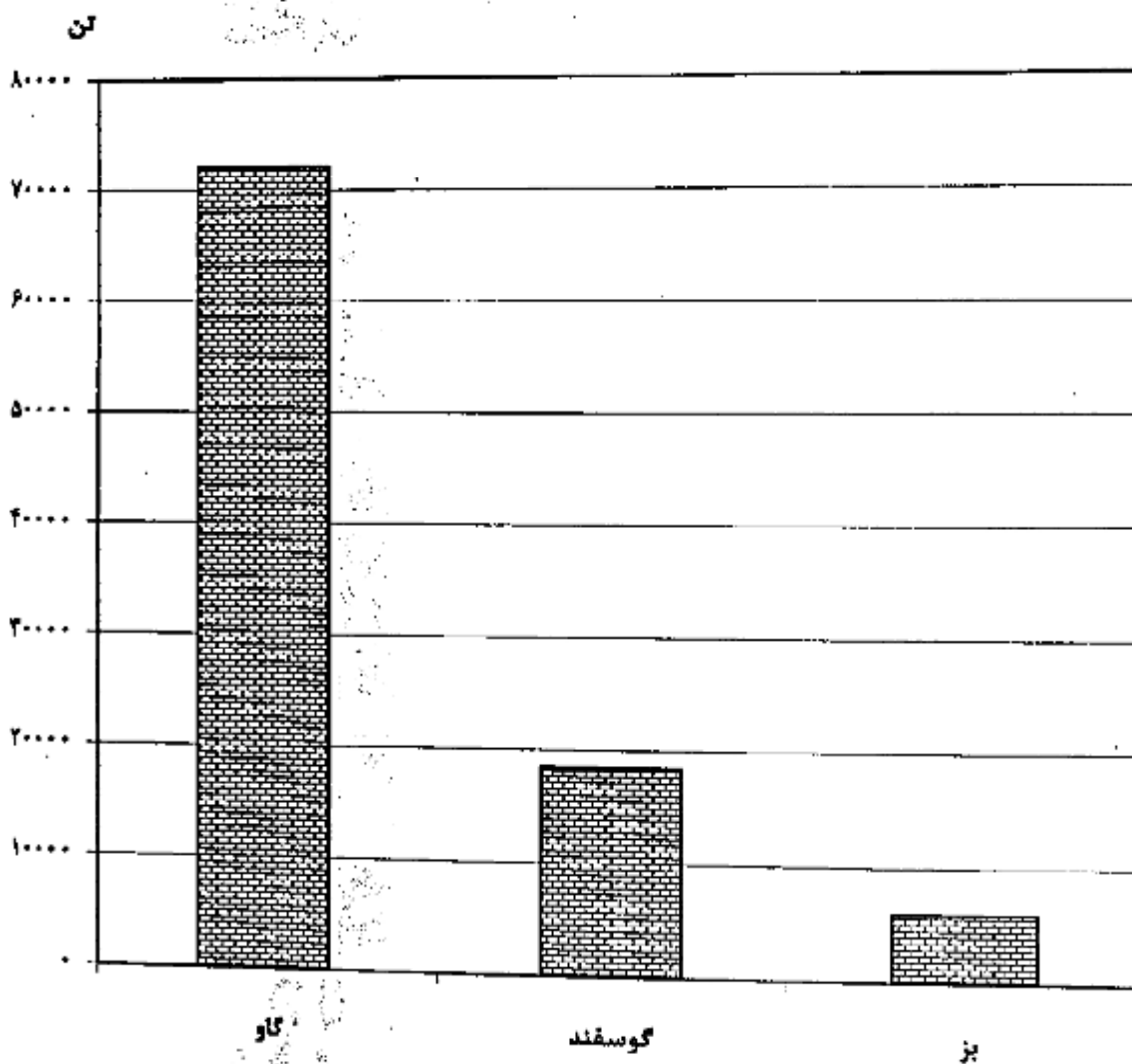

استفاده از سیستم‌های آبیاری تحت فشار

روش آبیاری به وسیله سیستم‌های تحت فشار بارانی در ۴۰ بهره‌برداری و سیستم قطره‌ای در ۱۲ بهره‌برداری استان مورد استفاده واقع شده است این بهره‌برداری‌ها جمعاً دارای ۱۷۰۵ هکتار زمین کشاورزی زیر کشت آبیاری تحت فشار هستند که از این مقدار، ۱۴۹۳ هکتار آن تحت پوشش آبیاری بارانی و ۲۱۲ هکتار تحت پوشش آبیاری قطره‌ای بوده است.

تولید محصولات گلخانه‌ای

تعداد ۱۲ بهره‌برداری کشاورزی با گلخانه‌هایی به مساحت ۱ هکتار به فعالیت تولید محصولات گلخانه‌ای نظیر خیار، گوجه‌فرنگی، گل و گیاه زینتی و ... اشتغال داشته‌اند.

پرورش زنبور عسل

بر اساس نتایج این سرشماری ۱۷ هزار کندوی نوع جدید و ۷۸۸ کندوی نوع قدیم جمعاً با تولید ۱۲۴ تن عسل با موم در استان وجود دارد. کندوهای نوع جدید به ۶۲۲ بهره‌برداری و کندوهای نوع قدیم به ۶۰ بهره‌برداری تعلق دارند.

فصل اول

بهره برداران

و بهره برداری‌های کشاورزی

۱- بهره‌برداران فهرست شده و بهره‌برداران سرشماری شده (دارای پرسشنامه) برحسب نوع بهره‌بردار و شهرستان

شهرستان		جمع		خانواری معمولی ساکن	
		فهرست شده	سرشماری شده	فهرست شده	سرشماری شده
خراسان شمالی		۸۲۲۳۸	۸۲۳۲۵	۶۸۸۷۲	۶۸۷۶۲
اسفراین		۱۵۹۲۲	۱۵۹۲۲	۱۱۶۸۲	۱۱۶۸۲
بجنورد		۲۲۲۵۲	۲۲۳۴۵	۲۰۷۳۲	۲۰۷۲۵
جاجرم		۵۸۱۴	۵۸۱۲	۲۹۱۲	۲۹۱۲
شیروان		۱۵۶۲۲	۱۵۶۱۷	۱۲۶۲۶	۱۲۶۲۱
فاروج		۹۰۴۵	۹۰۴۵	۸۲۹۲	۸۲۹۲
مانه و سملقان		۱۱۶۸۲	۱۱۵۸۲	۱۰۶۸۸	۱۰۵۹۰

شهرستان		بهره‌بردار غیرساکن		خانوار معمولی غیرساکن		شرکت رسمی / مؤسسه‌ی عمومی	
		فهرست شده	سرشماری شده	فهرست شده	سرشماری شده	فهرست شده	سرشماری شده
خراسان شمالی		۱۳۱۰۷	۱۳۱۰۴	۳۵۲	۳۵۲	۱۰۵	۱۰۵
اسفراین		۴۱۴۳	۴۱۴۳	۵۰	۵۰	۲۷	۲۷
بجنورد		۳۵۹۶	۳۵۹۵	۵	۵	۲۰	۲۰
جاجرم		۸۹۵	۸۹۵	۰	۰	۵	۵
شیروان		۲۹۲۰	۲۹۲۰	۲۱	۲۱	۱۵	۱۵
فاروج		۸۲۶	۸۲۶	۰	۰	۷	۷
مانه و سملقان		۷۲۷	۷۲۵	۲۵۶	۲۵۶	۱۱	۱۱

۱- بهره‌برداران فهرست شده و بهره‌برداران سرشماری شده (دارای پرسشنامه) برحسب نوع بهره‌بردار و شهرستان

شهرستان		جمع		خانوار معمولی ساکن	
		فهرست شده	سرشماری شده	فهرست شده	سرشماری شده
خراسان شمالی.....		۱۲۴۴۸	۱۲۳۲۵	۶۸۸۷۲	۶۸۷۶۲
اسفراین.....		۱۵۹۲۲	۱۵۹۲۲	۱۱۶۸۲	۱۱۶۸۲
بجنورد.....		۲۲۳۵۳	۲۲۳۲۵	۲۰۷۲۲	۲۰۷۲۵
جاجرم.....		۵۸۱۴	۵۸۱۴	۲۹۱۴	۲۹۱۴
شیروان.....		۱۵۶۲۲	۱۵۶۱۷	۱۲۶۲۶	۱۲۶۲۱
قاروج.....		۹۰۴۵	۹۰۴۵	۸۲۱۲	۸۲۱۲
مانه و سملقان.....		۱۱۶۸۲	۱۱۵۸۲	۱۰۶۸۸	۱۰۵۹۰

شهرستان	بهره‌بردار غیرساکن		خانوار معمولی غیرساکن		شرکت رسمی / مؤسسه‌ی عمومی	
	فهرست شده	سرشماری شده	فهرست شده	سرشماری شده	فهرست شده	سرشماری شده
خراسان شمالی.....	۱۳۱۰۷	۱۳۱۰۴	۳۵۲	۳۵۲	۱۰۵	۱۰۵
اسفراین.....	۲۱۴۳	۲۱۲۲	۵۰	۵۰	۲۷	۲۷
بجنورد.....	۳۵۹۶	۳۵۹۵	۵	۵	۲۰	۲۰
جاجرم.....	۸۹۵	۸۹۵	۰	۰	۵	۵
شیروان.....	۲۹۲۰	۲۹۲۰	۲۱	۲۱	۱۵	۱۵
قاروج.....	۸۲۶	۸۲۶	۰	۰	۷	۷
مانه و سملقان.....	۷۲۷	۷۲۵	۲۵۶	۲۵۶	۱۱	۱۱

۲- بهره‌برداری‌های کشاورزی برحسب نوع بهره‌بردار و شهرستان

خانوار معمولی ساکن		جمع		شهرستان
بی زمین	کل	بی زمین	کل	
۱۲۱۶۷	۶۹۴۳۳	۳۳۵۲	۸۲۹۸۸	خراسان شمالی
۲۵۹۱	۱۱۸۸۶	۲۶۷۰	۱۶۱۳۶	اسفراین
۳۸۷۰	۲۰۹۶۰	۳۹۱۵	۲۴۵۸۰	بجنورد
۱۵۶۸	۳۸۷۸	۱۵۸۶	۵۷۷۸	جاجرم
۱۹۸۴	۱۲۷۵۵	۲۰۵۹	۱۵۷۳۱	شیروان
۹۰۱	۸۲۴۸	۹۰۳	۹۰۸۱	فاروج
۱۱۶۴	۱۰۷۰۳	۲۲۱۹	۱۱۶۹۱	مله و سملقان

شرکت رسمی / مؤسسه‌ی عمومی		خانوار معمولی غیرساکن		بهره‌بردار غیرساکن		شهرستان
بی زمین	کل	بی زمین	کل	بی زمین	کل	
۶	۱۰۵	۲۲۷	۳۴۸	۱۲۱	۱۳۱۰۴	خراسان شمالی
۳	۲۷	۵۰	۵۰	۲۶	۲۱۲۲	اسفراین
-	۲۰	۵	۵	۴۰	۳۵۹۵	بجنورد
-	۵	-	-	۱۸	۸۹۵	جاجرم
۳	۱۵	۴۱	۴۱	۲۱	۲۹۲۰	شیروان
-	۷	-	-	۲	۸۲۶	فاروج
-	۱۱	۲۵۱	۲۵۲	۴	۷۲۵	مله و سملقان

۳ - بهره‌برداری‌های کشاورزی متعلق به اشخاص حقیقی برحسب نوع و سن بهره‌بردار

خانوار معمولی غیرساکن		بهره‌بردار غیرساکن		خانوار معمولی ساکن		جمع		سن بهره‌بردار
بی زمین	کل	بی زمین	کل	بی زمین	کل	بی زمین	کل	
۲۲۷	۲۲۸	۱۲۱	۱۳۱۰۲	۱۲۸۷۷	۶۹۴۳۲	۱۳۳۲۶	۸۲۸۸۳	جمع
۰	۰	۰	۶	۱۰	۲۵	۱۰	۴۱	کمتر از ۱۵ ساله
۱	۱	۱	۲۶	۱۰۱	۲۷۶	۱۰۳	۵۱۲	۱۵ - ۱۹ ساله
۱۲	۱۲	۵	۲۱۶	۷۵۱	۲۲۵۲	۷۶۹	۲۶۸۱	۲۰ - ۲۴ ساله
۲۹	۲۹	۱۸	۶۲۲	۱۷۲۸	۵۲۶۶	۱۷۸۵	۶۱۲۹	۲۵ - ۲۹ ساله
۵۷	۵۸	۱۸	۱۰۲۲	۱۷۹۹	۷۱۲۹	۱۸۷۲	۸۲۳۰	۳۰ - ۳۴ ساله
۱۲	۲۲	۱۵	۱۳۸۱	۱۵۲۵	۶۸۲۷	۱۵۸۲	۸۲۷۱	۳۵ - ۳۹ ساله
۱۲	۲۲	۱۰	۱۹۲۰	۱۶۷۲	۸۸۵۲	۱۷۲۵	۱۰۸۲۷	۴۰ - ۴۴ ساله
۲۹	۲۹	۱۸	۱۸۵۸	۱۲۸۲	۷۹۲۵	۱۲۴۱	۹۸۲۲	۴۵ - ۴۹ ساله
۲۵	۲۵	۱۷	۱۷۸۲	۱۰۵۷	۷۳۰۱	۱۱۰۹	۹۱۱۸	۵۰ - ۵۴ ساله
۲۰	۲۰	۵	۱۱۲۹	۵۹۷	۲۷۲۰	۶۳۲	۵۸۹۹	۵۵ - ۵۹ ساله
۲۱	۲۱	۵	۱۲۹۷	۹۱۱	۶۷۱۶	۹۳۷	۸۰۳۴	۶۰ - ۶۴ ساله
۳	۳	۳	۷۰۳	۲۸۰	۲۰۲۲	۲۸۶	۲۷۲۸	۶۵ - ۶۹ ساله
۱۲	۱۲	۲	۶۵۸	۵۲۸	۲۳۰۲	۵۶۲	۲۹۷۵	۷۰ - ۷۴ ساله
۲	۲	۱	۲۵۲	۲۲۰	۱۷۲۲	۲۲۲	۱۹۹۰	۷۵ - ۷۹ ساله
۷	۷	۲	۱۸۶	۱۸۶	۱۴۰۱	۱۹۵	۱۵۹۲	۸۰ ساله و بیشتر

۴- بهره‌برداری‌های کشاورزی متعلق به اشخاص حقیقی برحسب وضع سواد و مدرک تحصیلی بهره‌بردار و شهرستان

بازداد بر حسب مدرک تحصیلی					بی سواد	شهرستان
فوق دیپلم و بالاتر غیر کشاورزی	فوق دیپلم و بالاتر کشاورزی	راهنمایی و متوسطه	ابتدایی و غیررسمی	جمع		
۹۰۱	۴۷۱	۱۱۴۸	۲۲۲۳۶	۲۳۶۵۷	۲۹۲۲۶	خراسان شمالی
۲۰۱	۶۹	۱۶۶۵	۶۲۰۸	۸۹۴۲	۷۸۲۶	اسفراین
۲۰۱	۱۳۱	۲۶۳۷	۱۰۵۱۰	۱۳۲۷۸	۱۱۰۸۲	بجنورد
۸۵	۷۱	۷۲۲	۲۱۲۵	۳۰۲۳	۲۷۲۹	جاجرم
۲۲۲	۹۰	۲۱۴۷	۶۱۲۴	۸۶۰۴	۷۱۱۲	شیروان
۶۶	۱۸	۱۱۱۷	۲۰۳۰	۲۳۳۱	۲۸۲۲	فاریج
۱۰۶	۹۲	۱۶۵۹	۲۲۱۹	۶۰۷۸	۵۶۰۲	منه و سملقان

۵ - بهره‌برداری‌های کشاورزی متعلق به اشخاص حقیقی بر حسب وضع سواد و مدرک تحصیلی بهره‌بردار و وسعت اراضی کشاورزی

باسواد بر حسب مدرک تحصیلی					بی سواد	وسعت اراضی کشاورزی
فوق دیپلم و بالاتر شماره کشاورزی	فوق دیپلم و بالاتر کشاورزی	راهنمایی و متوسطه	ابتدایی و غیررسمی	جمع		
				۲۲۶۵۷	۳۹۲۲۶	جمع
				۷۰۱۲	۶۳۳۲	بدون زمین
				۶۱۵۸	۵۷۵۷	جمع کمتر از ۱ هکتار
				۱۲۱۳	۱۲۸۱	کمتر از ۰/۱ هکتار
				۸۲۹	۶۹۷	۰/۱ تا کمتر از ۰/۲ هکتار
				۱۷۵۲	۱۹۸۵	۰/۲ تا کمتر از ۰/۵ هکتار
				۲۲۲۲	۲۱۹۳	۰/۵ تا کمتر از ۱ هکتار
				۱۲۶۹۲	۱۲۵۹۳	جمع ۱ تا کمتر از ۵ هکتار
				۲۲۴۲	۲۹۱۵	۱ تا کمتر از ۲ هکتار
				۲۱۳۷	۲۸۰۲	۲ تا کمتر از ۳ هکتار
				۲۲۹۲	۲۲۰۹	۳ تا کمتر از ۴ هکتار
				۲۸۲۰	۲۶۶۸	۴ تا کمتر از ۵ هکتار
				۱۳۰۸۲	۱۱۸۸۶	جمع ۵ تا کمتر از ۲۰ هکتار
				۵۵۵۶	۵۲۵۵	۵ تا کمتر از ۷/۵ هکتار
				۳۳۹۵	۲۲۱۸	۷/۵ تا کمتر از ۱۰ هکتار
				۳۶۵۲	۲۲۰۶	۱۰ تا کمتر از ۱۵ هکتار
				۱۲۸۰	۱۲۰۷	۱۵ تا کمتر از ۲۰ هکتار
				۲۱۵۷	۱۲۴۹	جمع ۲۰ تا کمتر از ۵۰ هکتار
				۹۸۸	۶۹۲	۲۰ تا کمتر از ۲۵ هکتار
				۷۵۲	۵۲۵	۲۵ تا کمتر از ۳۵ هکتار
				۴۱۵	۲۳۱	۳۵ تا کمتر از ۵۰ هکتار
				۵۵۳	۲۱۰	جمع ۵۰ هکتار و بیشتر
				۲۹۸	۱۶۹	۵۰ تا کمتر از ۱۰۰ هکتار
				۱۱۶	۳۶	۱۰۰ تا کمتر از ۲۰۰ هکتار
				۳۸	۶	۲۰۰ تا کمتر از ۵۰۰ هکتار
				۱	۰	۵۰۰ تا کمتر از ۱۰۰۰ هکتار
				۰	۰	۱۰۰۰ تا کمتر از ۲۰۰۰ هکتار
				۰	۰	۲۰۰۰ هکتار و بیشتر

۶- بهره‌برداری‌های کشاورزی متعلق به اشخاص حقیقی برحسب وضع سواد و مدرک تحصیلی و سن بهره‌بردار

باسواد برحسب مدرک تحصیلی					بی سواد	سن بهره‌بردار
فوق دیپلم و بالاتر غیرکشاورزی	فوق دیپلم و بالاتر کشاورزی	راهنامه‌ای و متوسطه	ابتدایی و غیررسمی	جمع		
۹۰۱	۶۷۱	۹۹۴۸	۳۲۳۳۶	۲۲۶۵۷	۳۹۲۲۶	جمع
-	۰	۱۶	۱۹	۳۵	۶	کمتر از ۱۵ ساله
۷	۶	۲۲۰	۲۴۲	۴۷۵	۳۷	۱۵-۱۹ ساله
۲۸	۲۹	۱۱۲۴	۱۲۵۱	۲۳۷۵	۲۲۰	۲۰-۲۴ ساله
۱۰۲	۷۳	۲۱۶۲	۳۰۴۲	۵۲۸۱	۷۴۸	۲۵-۲۹ ساله
۱۵۵	۸۱	۲۰۹۹	۲۳۹۲	۴۴۹۱	۱۵۹۲	۳۰-۳۴ ساله
۱۵۶	۷۹	۱۵۵۸	۲۲۲۹	۳۷۸۷	۲۲۲۹	۳۵-۳۹ ساله
۱۵۲	۸۷	۱۲۸۶	۲۹۸۸	۴۲۷۴	۴۲۲۴	۴۰-۴۴ ساله
۱۲۰	۵۲	۷۴۲	۲۳۳۸	۳۰۸۲	۲۵۵۸	۴۵-۴۹ ساله
۸۶	۲۸	۲۰۶	۲۳۶۲	۲۵۹۶	۵۲۳۶	۵۰-۵۴ ساله
۳۲	۱۲	۱۸۲	۱۸۸۲	۲۱۰۸	۳۷۹۱	۵۵-۵۹ ساله
۲۱	۱۲	۱۲۴	۱۹۰۱	۲۰۵۸	۵۹۷۶	۶۰-۶۴ ساله
۱۰	۳	۵۷	۱۰۹۲	۱۱۶۲	۲۵۷۲	۶۵-۶۹ ساله
۳	۴	۲۵	۹۲۳	۹۵۵	۲۰۱۰	۷۰-۷۴ ساله
۱	۲	۱۳	۲۰۲	۲۱۷	۱۵۷۲	۷۵-۷۹ ساله
۰	۲	۱۰	۲۶۹	۲۸۱	۱۳۱۲	۸۰ ساله و بیشتر

۷ - بهره‌برداری‌های کشاورزی متعلق به اشخاص حقیقی برحسب جنس بهره‌بردار، بستگی با سرپرست خانوار و شهرستان

شهرستان	جمع		سرپرست		همسر		فرزند		سایر اعضا	
	مرد	زن	مرد	زن	مرد	زن	مرد	زن	مرد	زن
خراسان شمالی ...	۸۰۰۶۳	۲۸۲۰	۷۹۸۲۴	۲۳۵۲	۳۲	۴۵۲	۱۱۷۳	۱۰	۳۳	۶
اسفراین	۱۵۳۳۸	۲۴۲	۱۵۳۹۸	۵۹۲	۳	۱۲۶	۲۶	۲	۱	۰
بجنورد	۲۳۹۶۹	۵۹۱	۲۳۸۹۵	۵۲۱	۹	۲۹	۲۸	۱	۲۷	۰
جاجرم	۵۵۹۹	۱۷۳	۵۵۸۲	۱۳۶	۲	۳۵	۱۲	۳	۱	۰
شیروان	۱۵۱۸۲	۵۳۲	۱۵۱۳۹	۳۹۰	۷	۱۲۹	۲۲	۰	۲	۵
فاروج	۸۵۸۸	۴۸۶	۸۵۶۱	۴۲۸	۵	۳۸	۲۱	۰	۱	۰
مانه و سملقان	۱۱۳۸۶	۲۹۵	۱۱۳۴۶	۲۲۲	۷	۲۷	۲۲	۲	۰	۱

فصل دوم

کاربری اراضی کشاورزی

۸ - بهره‌برداری‌های کشاورزی برحسب نوع فعالیت و شهرستان

شهرستان	زراعت	باقصداری ^(۱)	تولید گلخانه‌ای	پرورش ماهیان	پرورش زنبور عسل	پرورش دام بزرگ	پرورش دام کوچک	پرورش کرم لبریشم
خراسان شمالی	۶۰۸۵۹	۴۳۰۸۶	۱۲	۴۱۲۶۶	۶۸۲	۲۲۱۸۹	۴۰۳۹۳	۱۴۲۱
اسفراین	۱۱۲۱۷	۸۱۰۴	۱	۷۰۸۲	۲۳۸	۲۵۵۹	۷۶۲۰	۵۰
بجنورد	۱۸۹۸۶	۱۱۸۱۹	۶	۱۲۰۰۸	۱۹۰	۱۰۰۰۳	۱۱۲۶۶	۹۵۵
جاجرم	۳۷۳۲	۲۲۱۲	۲	۳۱۲۷	۲۸	۲۱۳۵	۲۸۹۲	۴۰
شیروان	۱۱۵۶۸	۹۰۰۶	۳	۷۹۵۶	۸۲	۳۸۰۳	۸۱۷۵	۶۲
فاروج	۶۴۴۹	۶۷۹۶	۰	۲۲۶۸	۳۲	۱۰۶۹	۵۱۲۲	۱۲
مانه و سملقان	۸۹۰۸	۵۱۴۸	۰	۶۶۲۶	۱۱۰	۲۲۱۹	۵۳۲۵	۳۳۳

(۱) بهره‌برداری‌هایی که باغ ندارند ولی درختان پراکنده دارند، در اینجا به عنوان بهره‌برداری دارای فعالیت باغداری به حساب آمده‌اند

۹ - تعداد و مساحت بهره‌برداری‌های با زمین برحسب شهرستان (بهره‌برداری - هکتار)

شهرستان	کل		اراضی زراعی		باغ و قلمستان	
	تعداد	مساحت	تعداد	مساحت	تعداد	مساحت
خراسان شمالی	۶۹۶۳۷	۴۷۳۶۶۹	۶۰۶۴۲	۴۴۴۳۹۲	۴۵۲۲۷	۲۷۲۷۷
اسفراین	۱۳۴۵۷	۱۰۷۱۱۰	۱۱۱۵۸	۱۰۰۵۷۲	۶۹۲۲	۶۵۳۷
بجنورد	۲۰۶۶۵	۱۱۵۳۳۵	۱۸۹۷۴	۱۰۸۰۰۱	۹۲۱۲	۷۳۳۴
جاجرم	۴۱۹۲	۴۹۵۸۳	۳۷۱۰	۳۸۴۲۶	۲۱۸۵	۱۱۵۷
شیروان	۱۳۶۷۲	۹۹۲۶۲	۱۱۴۶۹	۹۳۳۹۲	۷۸۵۴	۵۸۷۰
فاروج	۸۱۷۸	۵۱۵۴۰	۶۲۲۷	۳۷۱۵۲	۶۳۱۰	۲۳۸۸
مانه و سملقان	۹۴۷۲	۶۰۸۳۹	۸۹۰۵	۵۸۸۳۸	۲۷۵۹	۱۹۹۱

۱۰ - تعداد و مساحت بهره‌برداری‌های یا زمین برحسب وسعت اراضی کشاورزی (بهره‌برداری - هکتار)

باغ و قلمستان		اراضی زراعی		کل		وسعت اراضی کشاورزی
مساحت	تعداد	مساحت	تعداد	مساحت	تعداد	
۲۷۲۷۷	۳۵۲۴۷	۲۴۶۲۹۲	۶۰۶۴۲	۲۷۲۶۶۹	۶۹۶۴۷	جمع
۲۱۲۰	۸۶۶۵	۱۷۲۶	۴۸۹۳	۲۸۵۶	۱۱۹۴۵	جمع کمتر از ۱ هکتار
۹۰	۲۱۷۰	۲۵	۵۸۰	۱۱۵	۲۶۰۵	کمتر از ۰/۱ - ۱ هکتار
۱۴۲	۱۲۵۹	۲۶	۲۲۹	۱۹۰	۱۵۵۲	۰/۱ تا کمتر از ۰/۲ هکتار
۶۱۵	۲۲۰۷	۲۲۹	۱۲۹۰	۹۴۴	۳۲۴۵	۰/۲ تا کمتر از ۰/۱۵ هکتار
۱۲۸۰	۲۸۲۸	۱۲۲۷	۲۵۸۲	۲۶۰۷	۲۵۴۲	۰/۱۵ تا کمتر از ۱ هکتار
۸۴۴۲	۱۲۴۹۹	۶۲۷۶۰	۲۴۴۲۰	۷۱۰۵۴	۲۸۳۰۸	جمع ۱ تا کمتر از ۵ هکتار
۲۳۶۸	۳۷۹۲	۷۵۵۱	۶۸۹۰	۹۹۱۹	۸۲۶۷	۱ تا کمتر از ۲ هکتار
۲۰۷۸	۳۳۰۱	۱۵۲۳۲	۷۶۰۶	۱۷۳۱۲	۷۹۴۵	۲ تا کمتر از ۳ هکتار
۱۸۹۶	۲۸۰۵	۱۹۰۲۰	۶۵۰۲	۲۰۹۱۶	۶۶۰۲	۳ تا کمتر از ۴ هکتار
۱۹۵۲	۲۶۰۱	۲۰۹۵۲	۵۲۲۳	۲۲۹۰۷	۵۲۹۲	۴ تا کمتر از ۵ هکتار
۱۴۱۴۴	۱۲۰۳۸	۲۱۱۵۲۰	۲۴۹۱۳	۲۲۳۷۳۳	۲۲۱۷۱	جمع ۵ تا کمتر از ۲۰ هکتار
۴۱۲۰	۵۰۱۳	۵۹۲۰۹	۱۰۷۶۶	۶۳۵۲۹	۱۰۸۱۲	۵ تا کمتر از ۷/۱۵ هکتار
۲۶۰۸	۲۴۶۷	۲۶۰۸۲	۲۶۰۹	۲۸۶۹۰	۲۶۱۶	۷/۱۵ تا کمتر از ۱۰ هکتار
۳۵۲۲	۳۲۱۰	۷۲۰۸۰	۶۸۵۰	۷۷۶۲۲	۶۸۶۱	۱۰ تا کمتر از ۱۵ هکتار
۱۹۰۲	۱۳۲۸	۴۱۹۲۸	۲۶۸۸	۲۳۸۵۰	۲۶۹۰	۱۵ تا کمتر از ۲۰ هکتار
۳۰۸۰	۱۷۱۸	۴۵۲۳۹	۲۶۰۸	۱۸۵۱۹	۳۶۱۳	جمع ۲۰ تا کمتر از ۵۰ هکتار
۱۲۸۶	۸۱۴	۳۳۲۵۲	۱۶۸۱	۳۵۶۳۹	۱۶۸۲	۲۰ تا کمتر از ۲۵ هکتار
۱۱۷۸	۶۰۳	۲۵۶۲۸	۱۳۲۹	۳۶۸۲۷	۱۲۸۰	۲۵ تا کمتر از ۳۵ هکتار
۶۱۵	۲۰۱	۲۵۲۲۸	۶۲۹	۲۶۰۵۳	۶۵۰	۳۵ تا کمتر از ۵۰ هکتار
۱۵۸۰	۳۳۶	۷۴۱۴۷	۷۸۸	۷۶۵۲۷	۷۹۲	جمع ۵۰ هکتار و بیشتر
۹۳۲	۲۴۲	۳۵۲۹۳	۵۷۲	۳۶۲۲۵	۵۷۷	۵۰ تا کمتر از ۱۰۰ هکتار
۴۶۰	۶۲	۱۹۵۷۹	۱۵۹	۲۰۰۲۰	۱۵۹	۱۰۰ تا کمتر از ۲۰۰ هکتار
۱۶۲	۱۹	۱۲۸۵۵	۵۱	۱۳۰۱۷	۵۱	۲۰۰ تا کمتر از ۵۰۰ هکتار
۱۵	۲	۲۸۲۰	۴	۲۸۲۵	۴	۵۰۰ تا کمتر از ۱۰۰۰ هکتار
.	۱۰۰۰ تا کمتر از ۲۰۰۰ هکتار
.	.	۲۲۰۰	۱	۲۲۰۰	۱	۲۰۰۰ هکتار و بیشتر

۱۱ - تعداد و مساحت بهره‌برداری‌های با زمین برحسب سن بهره‌بردار (بهره‌برداری - هکتار)

باغ و قلمستان		اراضی زراعی		کل		سن بهره‌بردار
مساحت	تعداد	مساحت	تعداد	مساحت	تعداد	
۲۶۵۸۶	۳۵۱۸۰	۳۳۶۷۷۸	۶۰۵۸۵	۳۶۳۳۶۲	۶۹۵۳۸	جمع
۲	۱۲	۷۷	۲۶	۸۰	۳۱	کمتر از ۱۵ ساله
۷۵	۱۶۹	۱۸۶۵	۲۶۶	۱۹۲۰	۴۱۰	۱۵ - ۱۹ ساله
۲۲۲	۷۲۲	۹۱۷۵	۱۷۰۲	۹۶۹۸	۱۹۱۲	۲۰ - ۲۴ ساله
۸۵۷	۱۵۲۲	۱۹۶۰۹	۳۸۹۰	۲۰۴۶۶	۴۳۴۴	۲۵ - ۲۹ ساله
۱۵۴۰	۲۳۶۵	۲۲۹۳۲	۵۶۲۹	۳۲۲۷۲	۶۳۵۶	۳۰ - ۳۴ ساله
۱۷۵۰	۲۷۸۹	۳۷۸۶۰	۵۸۶۹	۳۹۶۱۰	۶۶۸۸	۳۵ - ۳۹ ساله
۳۱۷۵	۳۳۰۶	۵۶۷۲۶	۷۹۹۱	۵۹۹۲۰	۹۱۱۲	۴۰ - ۴۴ ساله
۳۲۵۱	۳۲۴۰	۵۵۳۹۳	۷۵۰۹	۵۸۶۴۲	۸۴۹۲	۴۵ - ۴۹ ساله
۳۵۲۲	۳۳۲۲	۵۶۳۳۶	۷۰۸۱	۵۹۸۵۸	۸۰۱۰	۵۰ - ۵۴ ساله
۲۲۴۰	۲۹۸۳	۳۶۸۵۷	۲۶۴۹	۳۹۲۸۶	۵۲۶۷	۵۵ - ۵۹ ساله
۳۲۳۶	۳۱۷۶	۳۹۷۵۴	۶۱۲۴	۵۳۱۹۰	۷۰۹۷	۶۰ - ۶۴ ساله
۲۰۹۷	۲۶۰۹	۲۹۵۱۶	۳۶۷۶	۳۱۶۱۰	۳۲۵۱	۶۵ - ۶۹ ساله
۲۲۰۹	۲۷۲۷	۲۹۳۱۴	۳۶۲۰	۳۱۵۲۴	۳۴۱۱	۷۰ - ۷۴ ساله
۱۰۳۱	۱۱۸۲	۱۲۰۸۸	۱۲۸۷	۱۳۱۱۹	۱۷۵۸	۷۵ - ۷۹ ساله
۷۷۰	۸۹۲	۹۲۵۷	۱۰۶۴	۱۰۰۲۸	۱۳۹۹	۸۰ ساله و بیشتر

نتایج تفصیلی سرشماری عمومی کشاورزی ۱۳۸۲ - استان خراسان شمالی

۱۲- تعداد و مساحت بهره‌برداری‌های با زمین آبی برحسب شهرستان (بهره‌برداری - هکتار)

شهرستان	کل		اراضی زراعی آبی		باغ و قلمستان آبی	
	تعداد	مساحت	تعداد	مساحت	تعداد	مساحت
خراسان شمالی	۵۲۲۷۲	۱۹۷۰۹۵	۲۹۹۰۱	۱۲۷۶۰۲	۲۱۶۸۶	۱۹۲۸۶
اسفراین	۱۱۵۱۶	۶۶۵۳۰	۸۷۱۲	۶۲۲۱۷	۶۲۳	۲۱۱۲
بجنورد	۱۲۲۰۹	۲۲۳۵۲	۱۰۰۶۸	۱۸۳۰۲	۶۹۲۳	۲۰۴۹
جاجرم	۲۰۲۷	۲۱۹۵۱	۳۵۲۸	۳۰۷۹۷	۲۱۸۳	۱۱۵۲
شیروان	۱۰۶۹۱	۲۷۱۵۵	۶۳۱۵	۲۱۲۸۱	۷۸۱۸	۵۶۷۲
فاروج	۲۳۷۷	۲۲۶۹۲	۲۲۶۶	۱۸۸۸۱	۶۱۱۳	۲۸۱۲
مانه و سلفقان	۷۶۱۵	۲۶۹۱۲	۶۸۱۲	۲۲۷۳۰	۲۶۱۸	۱۶۸۲

۱۳- تعداد و مساحت بهره‌برداری‌های با زمین دیم برحسب شهرستان (بهره‌برداری - هکتار)

شهرستان	کل		اراضی زراعی دیم		باغ و قلمستان دیم	
	تعداد	مساحت	تعداد	مساحت	تعداد	مساحت
خراسان شمالی	۲۲۲۵۱	۲۷۶۵۷۳	۶۱۱۷۳	۲۶۸۲۸۲	۵۲۰۹	۷۷۹۱
اسفراین	۶۱۸۸	۲۰۵۸۰	۵۶۶۷	۳۷۱۵۵	۱۷۱۰	۲۲۲۴
بجنورد	۱۶۲۸۵	۹۲۹۸۲	۱۵۸۵۲	۸۹۶۹۸	۲۵۸۹	۲۲۸۵
جاجرم	۸۸۷	۷۶۲۳	۸۸۵	۷۶۲۹	۲	۲
شیروان	۹۷۳۰	۷۲۱۰۷	۹۷۲۸	۷۱۹۱۱	۸۲	۱۱۶
فاروج	۲۲۸۵	۲۸۸۲۵	۲۴۰۷	۲۸۲۷۱	۲۶۶	۵۷۲
مانه و سلفقان	۲۷۶۵	۲۴۲۲۶	۲۶۲۳	۲۴۱۱۹	۲۶۰	۲۰۸

۱۴ - تعداد و مساحت بهره‌برداری‌های دارای اراضی زراعی برحسب شهرستان (بهره‌برداری - هکتار)

شهرستان	کل		زیرکشت		آبش	
	تعداد	مساحت	تعداد	مساحت	تعداد	مساحت
خراسان شمالی	۶۰۶۴۲	۴۴۶۳۹۲	۵۷۹۱۳	۲۹۵۲۸۶	۲۷۱۳۲	۱۵۰۹۰۸
اسفراین	۱۱۱۵۸	۱۰۰۵۷۲	۱۰۵۶۱	۵۷۶۰۹	۶۹۳۳	۲۲۹۶۲
بجنورد	۱۸۹۷۴	۱۰۸۰۰۱	۱۸۳۶۹	۸۲۹۵۲	۶۲۰۸	۲۵۰۲۹
جاجرم	۳۷۱۰	۲۸۴۲۶	۳۵۳۶	۱۷۳۰۰	۲۹۰۶	۲۱۱۳۷
شیروان	۱۱۴۶۹	۹۳۳۹۲	۱۰۷۸۲	۵۹۷۹۸	۶۵۰۲	۳۳۵۹۴
قاروج	۶۴۲۷	۴۷۱۵۲	۵۹۶۷	۲۷۹۴۷	۳۵۹۱	۱۹۲۰۵
مانه و سملقان	۸۹۰۵	۵۸۸۲۸	۸۶۹۶	۴۹۸۷۸	۱۷۸۲	۸۱۷۱

۱۵ - تعداد و مساحت بهره‌برداری‌های دارای اراضی زراعی بر حسب وسعت اراضی کشاورزی (بهره‌برداری - هکتار)

آبش		زیرکشت		کل		وسعت اراضی کشاورزی
مساحت	تعداد	مساحت	تعداد	مساحت	تعداد	
۱۵۰۹۰۸	۲۷۹۲۲	۲۹۵۴۸۳	۵۷۲۱۴	۴۳۴۳۱۲	۶۰۴۲۲	جمع
۱۸۴	۴۱۲	۱۵۲۳	۲۵۱۷	۱۷۲۴	۲۸۱۳	جمع کمتر از ۱ هکتار
۳	۷۶	۲۲	۵۲۶	۲۵	۵۸۰	کمتر از ۰/۱ هکتار
۵	۶۶	۴۰	۳۹۲	۲۶	۲۲۹	۰/۱ تا کمتر از ۰/۲ هکتار
۳۲	۱۷۸	۲۹۸	۱۱۹۶	۳۲۹	۱۲۹۰	۰/۲ تا کمتر از ۰/۵ هکتار
۱۲۲	۲۷۲	۱۱۸۳	۲۳۹۰	۱۳۲۷	۳۵۸۴	۰/۵ تا کمتر از ۱ هکتار
۱۲۱۲۳	۸۱۵۱	۵۰۴۳۸	۲۴۷۲۷	۶۳۷۶۰	۲۶۴۲۰	جمع ۱ تا کمتر از ۵ هکتار
۱۰۲۴	۱۳۲۶	۶۵۰۵	۶۲۲۱	۷۵۵۱	۶۸۹۰	۱ تا کمتر از ۲ هکتار
۲۶۹۱	۲۰۸۳	۱۲۵۹۲	۷۰۵۰	۱۵۲۳۲	۷۶۰۶	۲ تا کمتر از ۳ هکتار
۳۷۷۳	۲۳۲۴	۱۵۲۲۶	۶۱۲۱	۱۹۰۲۰	۶۵۰۲	۳ تا کمتر از ۴ هکتار
۲۶۶۲	۲۴۰۸	۱۶۲۹۲	۵۲۱۵	۲۰۹۵۴	۵۲۴۲	۴ تا کمتر از ۵ هکتار
۶۳۲۶۲	۱۵۵۲۳	۱۴۸۲۵۸	۲۳۳۱۵	۳۱۱۵۲۰	۲۴۲۱۳	جمع ۵ تا کمتر از ۲۰ هکتار
۱۲۷۲۷	۵۶۷۸	۲۴۶۶۲	۱۰۲۲۴	۵۹۲۰۹	۱۰۷۶۶	۵ تا کمتر از ۷/۵ هکتار
۱۰۱۹۲	۲۹۷۹	۲۵۸۸۸	۲۵۱۲	۳۶۰۸۲	۲۶۰۹	۷/۵ تا کمتر از ۱۰ هکتار
۲۳۷۵۵	۲۸۲۳	۵۰۲۲۴	۶۷۲۹	۷۲۰۸۰	۶۸۵۰	۱۰ تا کمتر از ۱۵ هکتار
۱۳۵۶۶	۲۰۳۵	۲۷۳۸۲	۲۶۳۱	۳۱۹۲۸	۲۶۸۸	۱۵ تا کمتر از ۲۰ هکتار
۳۷۱۰۲	۲۸۸۱	۵۸۳۳۸	۳۵۶۲	۹۵۴۳۹	۳۶۰۸	جمع ۲۰ تا کمتر از ۵۰ هکتار
۱۳۵۴۸	۱۳۰۹	۲۱۸۱۵	۱۶۶۳	۲۲۳۵۳	۱۶۸۱	۲۰ تا کمتر از ۲۵ هکتار
۱۳۸۶۶	۱۰۲۵	۲۱۷۸۳	۱۲۵۶	۳۵۶۲۸	۱۲۷۹	۲۵ تا کمتر از ۳۵ هکتار
۱۰۶۹۸	۵۲۷	۱۶۷۲۱	۶۶۵	۳۵۳۳۸	۶۲۹	۳۵ تا کمتر از ۵۰ هکتار
۳۸۳۳۹	۶۹۴	۳۶۷۰۸	۷۷۲	۷۴۹۲۷	۷۸۱	جمع ۵۰ هکتار و بیشتر
۱۶۶۱۹	۵۰۵	۱۹۰۷۲	۵۶۲	۳۵۲۹۲	۵۷۳	۵۰ تا کمتر از ۱۰۰ هکتار
۱۰۲۵۱	۱۲۲	۹۳۲۸	۱۵۲	۱۹۵۷۹	۱۵۹	۱۰۰ تا کمتر از ۲۰۰ هکتار
۶۶۷۸	۲۲	۶۱۷۷	۵۱	۱۲۸۵۵	۵۱	۲۰۰ تا کمتر از ۵۰۰ هکتار
۱۸۹۱	۲	۹۳۹	۲	۳۸۲۰	۲	۵۰۰ تا کمتر از ۱۰۰۰ هکتار
.	۱۰۰۰ تا کمتر از ۲۰۰۰ هکتار
۲۰۰۰	۱	۱۲۰۰	۱	۲۲۰۰	۱	۲۰۰۰ هکتار و بیشتر

۱۶- تعداد و مساحت بهره‌برداری‌های دارای اراضی زراعی برحسب وسعت اراضی زراعی (بهره‌برداری - هکتار)

آبش		زیرکشت		کل		وسعت اراضی زراعی
مساحت	تعداد	مساحت	تعداد	مساحت	تعداد	
۱۵۰۹۰۸	۲۷۹۲۲	۲۹۵۳۸۲	۵۷۹۱۴	۳۲۶۳۹۲	۶۰۶۴۲	جمع
۲۲۲	۷۸۸	۱۸۲۱	۵۱۲۸	۲۰۵۲	۵۵۷۰	جمع کمتر از ۱ هکتار
۲	۱۰۲	۲۲	۷۵۸	۲۶	۸۲۲	کمتر از ۰.۱ هکتار
۸	۸۶	۵۹	۲۹۰	۶۷	۵۲۸	۰.۱ تا کمتر از ۰.۲ هکتار
۲۲	۲۰۲	۳۷۸	۱۳۲۶	۲۲۰	۱۴۵۲	۰.۲ تا کمتر از ۰.۵ هکتار
۱۶۸	۲۹۵	۱۳۶۱	۲۵۲۳	۱۵۲۹	۲۷۳۷	۰.۵ تا کمتر از ۱ هکتار
۱۳۱۵۹	۸۶۱۵	۵۴۰۲۷	۲۵۳۵۱	۶۷۱۸۶	۲۲۰۳۸	جمع ۱ تا کمتر از ۴ هکتار
۱۲۱۷	۱۲۸۲	۷۲۸۵	۶۷۱۲	۸۵۰۱	۷۲۹۴	۱ تا کمتر از ۲ هکتار
۲۹۶۱	۲۲۵۸	۱۳۷۶۲	۷۲۲۸	۱۶۷۲۲	۷۹۰۵	۲ تا کمتر از ۳ هکتار
۲۱۲۲	۲۲۵۷	۱۶۲۵۲	۶۲۲۱	۲۰۲۹۶	۶۵۷۶	۳ تا کمتر از ۴ هکتار
۲۸۲۹	۲۲۱۷	۱۶۷۲۶	۵۰۷۰	۲۱۵۶۶	۵۲۶۳	۴ تا کمتر از ۵ هکتار
۶۳۰۲۲	۱۵۰۸۸	۱۲۶۲۲۷	۲۳۲۵۶	۲۰۹۲۷۱	۲۳۷۹۳	جمع ۵ تا کمتر از ۲۰ هکتار
۱۵۷۲۷	۵۸۲۳	۲۶۲۲۹	۱۰۳۹۹	۶۲۱۹۶	۱۰۷۰۴	۵ تا کمتر از ۷.۵ هکتار
۹۲۵۶	۲۶۲۰	۲۲۵۰۲	۳۸۷۷	۳۲۸۶۰	۳۹۲۸	۷.۵ تا کمتر از ۱۰ هکتار
۲۳۷۷۵	۲۷۱۸	۲۹۸۹۲	۶۵۰۵	۷۲۶۶۹	۶۶۱۸	۱۰ تا کمتر از ۱۵ هکتار
۱۲۱۶۶	۱۹۱۷	۲۶۲۸۰	۲۶۷۲	۶۰۵۶۶	۲۵۲۵	۱۵ تا کمتر از ۲۰ هکتار
۲۲۲۸۲	۲۷۶۷	۵۴۹۴۸	۲۲۲۰	۶۳۳۲۲	۳۲۶۵	جمع ۲۰ تا کمتر از ۵۰ هکتار
۱۲۷۱۶	۱۲۸۶	۲۱۷۰۹	۱۶۲۸	۳۲۲۲۵	۱۶۴۸	۲۰ تا کمتر از ۲۵ هکتار
۱۳۲۶۷	۹۵۱	۲۰۹۲۲	۱۱۷۶	۳۲۲۹۱	۱۱۹۶	۲۵ تا کمتر از ۳۵ هکتار
۱۰۲۰۲	۵۲۱	۱۳۳۱۵	۶۱۶	۲۴۷۱۶	۶۲۱	۳۵ تا کمتر از ۵۰ هکتار
۲۷۱۱۴	۶۸۵	۲۶۲۵۲	۷۶۰	۷۲۶۵۱	۷۷۵	جمع ۵۰ هکتار و بیشتر
۱۶۲۵۲	۲۹۶	۱۸۹۲۷	۵۵۲	۳۵۱۷۸	۵۶۲	۵۰ تا کمتر از ۱۰۰ هکتار
۱۰۱۷۸	۱۲۱	۹۲۲۰	۱۵۱	۱۹۳۹۸	۱۵۶	۱۰۰ تا کمتر از ۲۰۰ هکتار
۶۶۲۹	۲۲	۶۱۷۷	۵۱	۱۲۸۵۵	۵۱	۲۰۰ تا کمتر از ۵۰۰ هکتار
۱۸۹۱	۲	۹۲۹	۲	۲۸۲۰	۲	۵۰۰ تا کمتر از ۱۰۰۰ هکتار
۳۰۰۰	۱	۱۲۰۰	۱	۲۲۰۰	۱	۱۰۰۰ تا کمتر از ۲۰۰۰ هکتار
						۲۰۰۰ هکتار و بیشتر

نتایج تفصیلی سرشماری عمومی کشاورزی ۱۳۸۲ - استان خراسان شمالی

۱۷ - تعداد و مساحت بهره‌برداری‌های دارای اراضی زراعی برحسب سن بهره‌بردار

(بهره‌برداری - هکتار)

سن بهره‌بردار	کل		زیرکشت		ایش	
	تعداد	مساحت	تعداد	مساحت	تعداد	مساحت
جمع	۶۰۵۸۵	۲۳۶۷۷۸	۵۷۸۶۷	۲۱۲۲۱۰	۲۷۹۰۲	۱۴۴۵۶۸
کمتر از ۱۵ ساله	۲۶	۷۷	۲۵	۶۴	۸	۱۲
۱۶ - ۱۹ ساله	۲۶۶	۱۸۶۵	۲۲۲	۱۱۸۸	۱۴۲	۶۷۷
۲۰ - ۲۴ ساله	۱۷۰۲	۹۱۷۵	۱۶۱۲	۶۴۲۵	۶۴۱	۲۷۵۰
۲۵ - ۲۹ ساله	۲۸۱۰	۱۹۶۰۹	۲۷۲۶	۱۴۱۸۶	۱۲۲۶	۵۲۲۲
۳۰ - ۳۴ ساله	۵۶۲۹	۳۲۱۲۲	۵۳۹۸	۲۲۷۲۰	۲۰۲۱	۹۲۱۲
۳۵ - ۳۹ ساله	۵۶۶۹	۳۷۸۶۰	۵۶۲۲	۲۶۱۲۲	۲۳۲۶	۱۱۷۲۸
۴۰ - ۴۴ ساله	۷۹۹۱	۵۶۷۲۶	۷۶۲۱	۳۸۵۷۹	۳۵۹۰	۱۸۱۶۷
۴۵ - ۴۹ ساله	۷۵۰۹	۵۵۳۹۲	۷۱۸۷	۳۷۹۸۵	۳۲۲۵	۱۷۲۰۷
۵۰ - ۵۴ ساله	۷۰۸۱	۵۶۳۲۶	۶۷۹۹	۳۷۱۲۷	۳۴۶۸	۱۹۲۰۹
۵۵ - ۵۹ ساله	۲۶۲۹	۲۶۸۵۷	۲۴۵۱	۲۲۸۲۰	۲۲۵۸	۱۳۰۳۷
۶۰ - ۶۴ ساله	۶۱۲۲	۲۹۷۵۲	۵۸۵۹	۳۱۹۹۲	۳۲۲۵	۱۷۷۶۲
۶۵ - ۶۹ ساله	۲۶۷۶	۲۹۵۱۶	۲۳۹۰	۱۸۹۲۰	۱۹۵۰	۱۰۵۷۷
۷۰ - ۷۴ ساله	۲۴۲۰	۲۹۳۱۲	۲۲۲۲	۱۸۳۸۲	۱۹۶۶	۱۰۹۲۰
۷۵ - ۷۹ ساله	۱۲۸۷	۱۲۰۸۸	۱۲۹۲	۷۲۵۷	۸۰۲	۴۸۳۱
۸۰ ساله و بیشتر	۱۰۶۲	۹۲۵۷	۹۱۲	۵۶۱۲	۵۸۵	۲۸۲۵

۱۸ - تعداد و مساحت بهره‌برداری‌های دارای اراضی زراعی آبی برحسب شهرستان (بهره‌برداری - هکتار)

شهرستان	کل		زیرکشت		آبی	
	تعداد	مساحت	تعداد	مساحت	تعداد	مساحت
خراسان شمالی	۳۹۹۰۱	۱۷۷۶۰۹	۳۸۲۱۴	۱۱۸۱۱۳	۱۲۲۲۲	۵۹۴۱۷
اسفراین	۸۷۱۲	۶۳۴۱۷	۸۲۹۱	۳۶۶۵۱	۵۱۰۷	۲۶۹۶۶
بجنورد	۱۰۰۶۸	۱۸۳۰۲	۹۸۲۶	۱۶۹۹۱	۷۲۲	۱۳۱۲
جلجرم	۳۵۲۸	۳۰۷۹۷	۲۳۲۷	۱۳۸۶۲	۲۶۹۰	۱۶۹۳۲
شیروان	۶۳۱۵	۲۱۳۸۱	۵۹۰۹	۱۵۷۳۲	۱۳۵۵	۵۷۲۷
قاروج	۴۴۶۶	۱۸۸۸۱	۴۲۰۷	۱۱۸۲۲	۱۵۵۷	۷۰۳۷
مانه و سملقان	۶۸۱۲	۲۶۷۳۰	۶۶۵۵	۲۳۰۲۹	۷۲۲	۱۷۰۰

۱۹- تعداد و مساحت اراضی زراعی بهره‌برداری‌ها به تفکیک آبی و دیم برحسب شهرستان (بهره‌برداری - هکتار)

شهرستان	جمع		فقط آبی	
	تعداد	مساحت	تعداد	مساحت
خراسان شمالی	۶۰۶۴۲	۴۴۶۳۹۲	۱۹۲۷۰	۱۱۳۱۷۹
اسفراین	۱۱۱۵۸	۱۰۰۵۷۲	۵۴۹۹	۴۴۵۷۹
بجنورد	۱۸۹۲۴	۱۰۸۰۰۹	۲۱۲۲	۶۳۴۸
جاجرم	۳۷۱۰	۳۸۲۲۶	۲۸۲۵	۲۶۵۳۲
شیراز	۱۱۲۶۹	۹۳۳۹۲	۱۷۴۰	۱۰۱۹۷
فاروج	۶۲۲۷	۴۷۱۵۲	۲۰۲۰	۹۷۳۵
مانه و سملقان	۸۹۰۵	۵۸۸۶۸	۲۲۷۲	۱۲۷۶۷

شهرستان	فقط دیم		آبی و دیم توأم		
	تعداد	مساحت	مساحت		تعداد
			آبی	جمع	
خراسان شمالی	۳۰۷۳۱	۱۳۵۰۷۰	۶۵۳۳۰	۱۹۹۱۴۳	۲۰۶۴۴
اسفراین	۲۴۴۶	۱۵۵۴۳	۱۸۸۲۸	۴۰۲۵۰	۳۲۲۱
بجنورد	۸۹۰۶	۴۳۹۲۴	۱۱۹۲۶	۵۶۷۰۹	۶۹۲۶
جاجرم	۱۸۲	۱۹۹۱	۴۲۵۲	۹۸۹۲	۷۰۳
شیراز	۵۱۵۲	۴۱۸۶۲	۱۱۲۸۶	۴۱۳۳۳	۴۵۷۲
فاروج	۱۹۶۱	۱۲۲۲۲	۹۱۵۶	۲۵۱۹۵	۲۴۴۷
مانه و سملقان	۲۰۹۳	۱۸۵۱۸	۹۹۶۲	۲۵۵۶۴	۲۵۴۰

۲۰- تعداد و مساحت باغ و قلمستان بهره‌برداري‌ها برحسب شهرستان (بهره‌برداري - هکتار)

محصولات دائمی غیر مشر		محصولات دائمی مشر		کل		شهرستان
مساحت	تعداد	مساحت	تعداد	مساحت	تعداد	
۲۸۷	۷۴۷	۲۶۲۹۰	۳۵۰۳۱	۲۷۲۷۷	۳۵۲۴۷	خراسان شمالی.....
۱۷۱	۱۰۹	۶۳۶۶	۶۹۰۱	۶۵۳۷	۶۹۴۴	اسفراین.....
۱۶۶	۲۱۲	۷۱۶۸	۹۱۲۲	۷۲۳۲	۹۲۱۴	بجنورد.....
۱۵	۶۵	۱۱۲۲	۲۱۷۲	۱۱۵۷	۲۱۸۵	جاجرم.....
۷۰	۱۶۶	۵۸۰۰	۷۸۰۶	۵۸۷۰	۷۸۵۲	شیراز.....
۵۲	۱۶۵	۴۳۳۲	۶۲۷۲	۴۲۸۸	۶۲۹۰	فروج.....
۱۰	۲۱	۱۹۸۱	۲۷۴۸	۱۹۹۱	۲۷۵۹	مانه و سملقان.....

۲۱- تعداد و مساحت باغ و قلمستان بهره‌برداری‌ها برحسب وسعت اراضی کشاورزی (بهره‌برداری - هکتار)

محصولات دائمی غیرمثمر		محصولات دائمی مثمر		کل		وسعت اراضی کشاورزی
مساحت	تعداد	مساحت	تعداد	مساحت	تعداد	
۴۸۷	۷۲۷	۲۶۷۹۰	۲۵۰۳۱	۲۷۲۷۷	۲۵۲۴۷	جمع
۱۲	۸۵	۲۱۱۸	۸۶۲۶	۲۱۳۰	۸۶۶۵	جمع کمتر از ۱ هکتار
//	۱۷	۸۹	۲۱۶۱	۹۰	۲۱۷۰	کمتر از ۰/۱ هکتار
۱	۱۶	۱۲۲	۱۲۵۱	۱۲۲	۱۲۵۹	۰/۱ تا کمتر از ۰/۲ هکتار
۳	۲۳	۶۱۲	۲۳۹۷	۶۱۵	۲۴۰۷	۰/۲ تا کمتر از ۰/۵ هکتار
۷	۲۰	۱۲۷۳	۲۸۱۶	۱۲۸۰	۲۸۲۸	۰/۵ تا کمتر از ۱ هکتار
۵۵	۲۱۶	۸۲۴۰	۱۲۲۲۵	۸۲۴۴	۱۲۲۴۹	جمع ۱ تا کمتر از ۵ هکتار
۱۲	۶۲	۲۳۵۶	۲۷۷۷	۲۳۶۸	۲۷۹۲	۱ تا کمتر از ۲ هکتار
۱۲	۵۲	۲۰۶۵	۲۲۷۸	۲۰۷۸	۲۳۰۱	۲ تا کمتر از ۳ هکتار
۱۲	۲۵	۱۸۸۳	۲۷۹۵	۱۸۹۶	۲۸۰۵	۳ تا کمتر از ۴ هکتار
۱۶	۵۵	۱۹۳۶	۲۵۸۵	۱۹۵۲	۲۶۰۱	۴ تا کمتر از ۵ هکتار
۱۷۹	۲۷۰	۱۲۰۱۴	۱۱۹۳۹	۱۲۱۹۳	۱۲۰۲۸	جمع ۵ تا کمتر از ۲۰ هکتار
۴۰	۱۱۹	۲۰۹۹	۴۹۷۶	۲۱۴۰	۵۰۱۳	۵ تا کمتر از ۷/۵ هکتار
۲۸	۸۰	۲۵۷۰	۲۴۲۸	۲۶۰۸	۲۴۶۷	۷/۵ تا کمتر از ۱۰ هکتار
۴۰	۱۰۹	۳۵۰۲	۳۱۸۲	۳۵۴۴	۳۲۱۰	۱۰ تا کمتر از ۱۵ هکتار
۶۱	۶۳	۱۸۲۱	۱۲۲۳	۱۹۰۲	۱۳۲۸	۱۵ تا کمتر از ۲۰ هکتار
۱۰۵	۶۲	۲۹۷۵	۱۷۰۶	۳۰۸۰	۱۷۱۸	جمع ۲۰ تا کمتر از ۵۰ هکتار
۵۲	۲۰	۱۲۳۲	۸۰۸	۱۲۸۶	۸۱۲	۲۰ تا کمتر از ۲۵ هکتار
۱۰	۲۳	۱۱۶۸	۵۹۸	۱۱۷۸	۶۰۲	۲۵ تا کمتر از ۳۵ هکتار
۲۲	۱۰	۵۷۳	۳۰۰	۶۱۵	۳۰۱	۳۵ تا کمتر از ۵۰ هکتار
۱۲۷	۱۲	۱۳۲۳	۳۲۵	۱۵۸۰	۳۲۶	جمع ۵۰ هکتار و بیشتر
۱۲۵	۱۰	۸۰۸	۲۲۲	۹۲۳	۲۴۲	۵۰ تا کمتر از ۱۰۰ هکتار
//	۱	۲۶۰	۶۲	۲۶۰	۶۲	۱۰۰ تا کمتر از ۲۰۰ هکتار
.	.	۱۶۲	۱۹	۱۶۲	۱۹	۲۰۰ تا کمتر از ۵۰۰ هکتار
۲	۱	۱۳	۲	۱۵	۲	۵۰۰ تا کمتر از ۱۰۰۰ هکتار
.	۱۰۰۰ تا کمتر از ۲۰۰۰ هکتار
.	۲۰۰۰ هکتار و بیشتر

۲۲- تعداد و مساحت باغ و قلمستان بهره‌برداري‌ها برحسب سن بهره‌بردار (بهره‌برداري - هکتار)

محصولات دائمی غیرمثمر		محصولات دائمی مثمر		کل		سن بهره‌بردار
مساحت	تعداد	مساحت	تعداد	مساحت	تعداد	
۲۲۵	۷۲۲	۲۶۲۲۲	۳۴۱۷۴	۲۶۵۸۶	۳۵۱۸۰	جمع
۰	۰	۳	۱۲	۳	۱۲	کمتر از ۱۵ ساله
۱	۵	۷۳	۱۶۵	۷۵	۱۶۹	۱۵ - ۱۹ ساله
۷	۲۰	۴۳۶	۷۳۹	۴۴۳	۷۴۲	۲۰ - ۲۴ ساله
۶	۲۸	۸۵۱	۱۵۱۴	۸۵۷	۱۵۲۲	۲۵ - ۲۹ ساله
۱۰	۲۸	۱۵۳۰	۲۴۴۹	۱۵۳۰	۲۴۶۵	۳۰ - ۳۴ ساله
۱۱	۲۱	۱۷۳۹	۲۷۷۴	۱۷۵۰	۲۷۸۹	۳۵ - ۳۹ ساله
۲۳	۷۹	۳۱۵۱	۴۲۸۲	۳۱۷۵	۴۳۰۶	۴۰ - ۴۴ ساله
۲۱	۸۸	۳۲۲۱	۴۲۱۴	۳۲۵۱	۴۲۴۰	۴۵ - ۴۹ ساله
۲۴	۱۰۱	۳۲۸۹	۴۳۹۱	۳۵۲۳	۴۳۴۴	۵۰ - ۵۴ ساله
۲۱	۷۶	۲۴۰۹	۲۹۷۱	۲۴۳۰	۲۹۸۲	۵۵ - ۵۹ ساله
۲۰	۸۶	۳۲۰۶	۴۱۵۴	۳۴۳۶	۴۱۷۶	۶۰ - ۶۴ ساله
۱۶	۲۳	۲۰۷۷	۲۵۹۷	۲۰۹۳	۲۶۰۹	۶۵ - ۶۹ ساله
۳۳	۶۵	۲۱۷۷	۲۷۳۰	۲۲۰۹	۲۷۴۷	۷۰ - ۷۴ ساله
۱۵	۲۳	۱۰۱۶	۱۱۷۳	۱۰۳۱	۱۱۸۲	۷۵ - ۷۹ ساله
۷	۱۲	۷۶۲	۸۸۹	۷۷۰	۸۹۴	۸۰ ساله و بیشتر

۵۰ - نتایج تفصیلی سرشماری عمومی کشاورزی ۱۳۸۲ - استان خراسان شمالی

۲۳- تعداد و مساحت باغ و قلمستان بهره‌بردارانی‌ها برحسب وسعت اراضی باغ و قلمستان (بهره‌بردارانی - هکتار)

محصولات دائمی غیرمثمر		محصولات دائمی مثمر		کل		وسعت اراضی باغ و قلمستان
مساحت	تعداد	مساحت	تعداد	مساحت	تعداد	
۲۸۲	۷۲۷	۲۶۷۹۰	۲۵۰۳۱	۲۷۲۷۷	۲۵۲۲۷	جمع
۶۱	۲۱۵	۶۸۲۲	۲۴۲۶۹	۶۹۰۳	۲۴۵۶۱	جمع کمتر از ۱ هکتار
۳	۱۱۴	۲۲۲	۶۱۵۹	۲۲۵	۶۲۰	کمتر از ۰/۱ هکتار
۴	۵۷	۴۲۳	۳۵۶۵	۲۲۷	۳۵۱۱	۰/۱ تا کمتر از ۰/۲ هکتار
۲۰	۱۲۰	۱۸۸۷	۶۷۷۸	۱۹۰۷	۶۸۳۶	۰/۲ تا کمتر از ۰/۵ هکتار
۳۳	۱۲۵	۲۲۹۹	۷۸۷۵	۲۳۳۲	۷۹۱۰	۰/۵ تا کمتر از ۱ هکتار
۱۶۲	۳۰۱	۱۵۷۳۸	۱۰۱۵۵	۱۵۹۰۰	۱۰۱۷۵	جمع ۱ تا کمتر از ۵ هکتار
۶۱	۱۵۲	۷۶۶۵	۶۹۱۳	۷۷۲۷	۶۹۲۷	۱ تا کمتر از ۲ هکتار
۲۹	۸۲	۲۳۶۳	۲۱۵۸	۲۵۱۳	۲۱۶۲	۲ تا کمتر از ۳ هکتار
۵۱	۴۲	۳۶۰۹	۱۰۸۲	۳۶۶۰	۱۰۸۹	۳ تا کمتر از ۵ هکتار
۲۶۲	۳۲	۲۲۰۹	۵۰۷	۲۲۷۲	۵۱۰	جمع ۵ هکتار و بیشتر
۱۹	۱۹	۲۲۵۸	۲۰۰	۲۲۷۶	۲۰۰	۵ تا کمتر از ۱۰ هکتار
۳۸	۸	۹۳۵	۸۱	۹۳۳	۸۲	۱۰ تا کمتر از ۲۰ هکتار
۷۸	۳	۲۶۹	۱۹	۲۸۸	۲۱	۲۰ تا کمتر از ۵۰ هکتار
۱۳۰	۲	۲۲۸	۸	۲۳۶	۸	۵۰ هکتار و بیشتر

۲۴- تعداد و مساحت باغ و قلمستان آبی بهره‌برداری‌ها برحسب شهرستان (بهره‌برداری - هکتار)

شهرستان	کل		محصولات دائمی مثمر		محصولات دائمی غیرمثمر	
	تعداد	مساحت	تعداد	مساحت	تعداد	مساحت
خراسان شمالی	۲۱۶۸۶	۱۹۴۸۶	۲۱۳۵۵	۱۹۰۸۰	۷۲۰	۲۰۶
اسفراین	۶۲۳۰	۳۱۱۳	۶۲۰۲	۲۹۹۹	۱۰۲	۱۱۲
بجنورد	۶۹۲۲	۴۰۲۹	۶۸۳۷	۳۹۰۲	۲۰۲	۱۲۵
جاجرم	۲۱۸۳	۱۱۵۲	۲۱۷۰	۱۱۲۸	۶۵	۱۵
شیروان	۷۸۱۸	۵۶۷۴	۷۷۷۲	۵۶۰۶	۱۶۰	۶۸
فاروج	۶۱۱۳	۳۸۱۲	۶۰۶۷	۳۷۵۹	۱۶۲	۵۲
مانه و سملقان	۲۴۱۸	۱۶۸۲	۲۴۰۸	۱۶۷۳	۲۸	۱۰

۲۵- تعداد و مساحت باغ و قلمستان دیم بهره‌برداری‌ها برحسب شهرستان (بهره‌برداری - هکتار)

شهرستان	کل		محصولات دائمی مثمر		محصولات دائمی غیرمثمر	
	تعداد	مساحت	تعداد	مساحت	تعداد	مساحت
خراسان شمالی	۵۲۰۹	۷۷۹۱	۵۱۹۱	۲۷۱۰	۲۲	۸۱
اسفراین	۱۷۱۰	۳۴۲۴	۱۷۰۷	۳۳۶۸	۸	۵۷
بجنورد	۲۵۸۹	۳۲۸۵	۲۵۸۲	۳۲۶۳	۸	۲۱
جاجرم	۲	۳	۲	۳	۱	۵
شیروان	۸۲	۱۹۶	۷۷	۱۹۲	۶	۲
فاروج	۴۶۶	۵۷۴	۴۶۲	۵۷۴	۲	//
مانه و سملقان	۳۶۰	۳۰۸	۳۵۷	۳۰۲	۲	//

نتایج تفصیلی سرشماری عمومی کشاورزی ۱۳۸۲ - استان خراسان شمالی

۲۶- تعداد و مساحت باغ و قلمستان بهره‌برداری‌ها به تفکیک آبی و دیم برحسب شهرستان (بهره‌برداری - هکتار)

فقط آبی		جمع		شهرستان
مساحت	تعداد	مساحت	تعداد	
۱۸۲۴۰	۳۰۰۳۸	۲۷۲۷۷	۳۵۲۲۷	خراسان شمالی
۴۲۲۳	۵۲۱۴	۶۵۳۷	۶۹۲۴	اسفراین
۲۷۹۵	۶۶۲۶	۷۳۲۴	۹۲۱۴	بجنورد
۱۱۳۸	۲۱۸۱	۱۱۵۷	۲۱۸۵	جاجرم
۵۶۲۰	۷۷۷۳	۵۸۷۰	۷۸۵۲	شیروان
۳۵۸۰	۵۸۲۴	۲۳۸۸	۶۳۱۰	فاروج
۱۶۷۵	۲۴۰۰	۱۹۹۱	۲۷۵۹	مانه و سملقان

آبی و دیم توأم			فقط دیم		شهرستان	
مساحت			تعداد	مساحت		تعداد
دیم	آبی	جمع				
۲۷۴۹	۱۲۴۷	۳۹۹۶	۱۶۳۸	۵۰۴۱	۳۵۶۱	خراسان شمالی
۱۹۱۱	۶۹۱	۲۶۰۲	۱۰۱۶	۱۵۱۴	۶۹۴	اسفراین
۳۹۱	۲۵۴	۶۴۵	۲۹۷	۲۸۹۴	۲۴۹۱	بجنورد
⊙	⊙	⊙	۲	⊙	۲	جاجرم
۵۴	۵۴	۱۰۸	۲۶	۱۳۲	۲۶	شیروان
۳۷۵	۲۳۳	۶۰۸	۲۶۱	۳۰۰	۱۹۷	فاروج
۱۷	۸	۲۵	۱۹	۳۹۱	۳۲۱	مانه و سملقان

فصل سوم

زراعت

(محصولات سالانه در فضای باز)

۲۷- تعداد بهره‌برداری، سطح کاشت و مقدار تولید محصولات زراعی بهره‌برداری‌های کشاورزی برحسب نام محصول

(بهره‌برداری - هکتار - تن)

(فضای باز)

نام محصول	کل			آبی			مجموع		
	تعداد	سطح کاشت	تولید	تعداد	سطح کاشت	تولید	تعداد	سطح کاشت	تولید
جمع	۳۳	۲۱۰۵۸۷	۳۳	۱۳۱۱۴۴	۳۳	۱۷۱۲۴۳	۳۳	۱۷۱۲۴۳	۳۳
گندم	۲۵۲۲۲	۱۷۸-۳۵	۲۹۹۹۶۷	۶۵۲۶۹	۲۲۸۹۹	۱۷۳۶۲۸	۲۹۸۷۰	۱۱۲۷۶۶	۱۲۶۲۳۹
جو	۲۲۷۵۴	۵۴-۹۶	۹۶-۴۹	۲۵-۹۱	۱۲۵۸۱	۶۲۲۲۱	۱۱۸۶۶	۲۹-۰۵	۲۳۶۲۸
برنج (شلتوک)	۵۳۶	۳۶۵	۱۱۹۰	۲۶۵	۵۳۶	۱۱۹۰	۰	۰	۰
ذرت دانه‌ای	۲۱۲	۱۳۰	۱۱۱۲	۱۲۷	۲-۸	۱۱۰۵	۶	۲	۷
چغندر قند	۲۹۰۲	۶۵۷۱	۱۲۲۲۲۷	۶۵۷۱	۳۹-۲	۱۲۲۲۲۷	۰	۰	۰
پنبه (وش)	۴۲۱۰	۶۵۳۶	۱۲۶۷۰	۶۵۰۸	۶۱۸۸	۱۲۶۵۷	۲۵	۲۹	۱۳
زعفران ^(۱)	۱۷۷	۱۳۲	۲۹۱	۱۳۰	۱۷۵	۲۹۰	۲	۰	۰
انواع لوبیا (دانه خشک)	۲۳۳۶	۱۵۳۳	۱۶۹۹	۱۲۵۹	۲۱۶۸	۱۶۲۲	۱۷۹	۲۷۵	۶۷
انواع نخود (دانه خشک)	۴۵۱۵	۶۴۵۳	۲۳۸۹	۱۸۵	۲۱۱	۱۰۳	۲۲۰	۶۲۶۸	۲۲۸۶
عدس	۷۵۹۳	۱۵۵-۸	۵۵۷۳	۲۱۹	۳۸۰	۱۳۶	۷۲۲۱	۱۵۲۸۸	۵۲۲۸
باقلا (دانه خشک)	۵	۲	۳	۲	۵	۳	۰	۰	۰
ماش	۴۰	۱۹	۱۱	۱۸	۲۹	۱۱	۱	۰	۰
کلزا	۶۴	۱۶۰	۲۲۲	۱۲۶	۶۰	۲۱۶	۲	۱۲	۶
آفتابگردان روغنی	۱۹۹۸	۵۶۳۶	۳۵۳۵	۱۶۱۱	۹۱۵	۱۸۲۰	۱۱۱۶	۲۰۴۶	۱۶۸۵
هندوانه	۹۲۹	۱۳۶۱	۴۵۰۲	۱۹۷	۱۷۰	۲۱۷۸	۷۶۲	۱۱۶۴	۲۳۲۳
خیار	۱۷۴۵	۹۳۰	۸۱۶۴	۹۲۶	۱۷۳۹	۸۱۵۹	۶	۲	۵
خربزه، طالبی، گرمک و دستنبو	۵۲۲	۸۱۱	۵۲۱۳	۳۵۰	۲۳۰	۳۹۳۴	۲۱۴	۶۶۲	۱۲۷۹
یونجه و اسپرس (خشک)	۱۲۲۲۲	۱۲۴۵۶	۳۵۵۲۰	۸۶۹۵	۱۳۲-۵	۲۸۹-۳	۲۲۳۶	۲۷۶۱	۶۶۱۷
شیدر (خشک)	۲۱۲	۸۳	۲۸۳	۸۳	۳۱۲	۲۸۳	۰	۰	۰
ذرت خوشه‌ای و علوفه‌ای	۴۲۸	۲۲۴	۸۰۲۵	۳۳۸	۴۲۴	۸-۱۸	۲	۶	۶
سیب زمینی	۲۱۲۲	۱۰۵۳	۱۳۱۵۳	۱۰۴۹	۲۱۱۴	۱۳۱۲۷	۸	۲	۷
پیاز	۱۴۹۶	۴۷۲	۱۳۹۶۱	۲۷۱	۱۳۹۳	۱۳۹۳۷	۳	۱	۲
گوجه فرنگی	۲۲۱۲	۴۲۸۲	۹۵۶۵۱	۲۲۷۷	۷۲-۳	۹۵۶۲۹	۱۰	۵	۲۲
سیر (خشک)	۱۷	۳	۸۲	۲	۱۷	۸۲	۰	۰	۰
هویج، ترب، شلغم و چغندر نیویی	۹۰	۱۹	۲۴۵	۱۹	۹۰	۲۲۵	۰	۰	۰

نتایج تفصیلی سرشماری عمومی کشاورزی ۱۳۸۲ - استان خراسان شمالی

۲۷- تعداد بهره‌برداری، سطح کاشت و مقدار تولید محصولات زراعی بهره‌برداری‌های کشاورزی برحسب نام محصول (دنباله)
(بهره‌برداری - هکتار - تن)

(فضای باز)

نام محصول	کل			آبی			دیم		
	تعداد	سطح کاشت	تولید	تعداد	سطح کاشت	تولید	تعداد	سطح کاشت	تولید
سایر سبزیجات ^(۱)	۶۸۲	۱۳۷	۱۲۶۰	۶۸۰	۱۳۵	۱۲۵۹	۲	۲	۱
توتون	۱	⊙	⊙	۱	⊙	⊙	۰	۰	۰
تنباکو	۱	⊙	⊙	۱	⊙	⊙	۰	۰	۰
گیاهان سالانه زینتی	۲	⊙	-	۲	⊙	-	۰	۰	۰
ارزن	۲۰	۲۶	۳۲	۱۲	۱۴	۲۱	۶	۱۳	۱
بانام زمینی	۲	۵	۸	۱	⊙	⊙	۲	⊙	⊙
زیره	۲۲۵۲	۷۷۴۱	۲۳۸۲	۲۲۷۲	۵۳۶۲	۲۰۱۹	۱۰۵۴	۲۲۷۶	۲۴۲
حنای	۳	⊙	⊙	۲	⊙	⊙	۰	۰	۰
روغن	۰	۰	۰	۰	۰	۰	۰	۰	۰
اندانگردن آجیلی	۱۱۸	۲۱۹	۱۰۴	۶۵	۳۷	۳۰	۵۳	۱۸۲	۷۵
هندوانه آجیلی	۲۲۹۸	۲۳۶۰	۱۰۹۹	۹۶۸	۱۶۰۵	۷۳۳	۱۲۰۶	۲۷۵۵	۳۴۴
کدو آجیلی	۱۰	۲۵	۳	۸	۲۲	۳	۲	⊙	⊙
شاهدانه	۰	۰	۰	۰	۰	۰	۰	۰	۰
سبباده	۰	۰	۰	۰	۰	۰	۰	۰	۰
هندوانه بذری	۴۰	۶۲	۱۵	۲۹	۲۶	۹	۱۱	۱۸	۶
یونجه بذری	۶	۷	۱	۲	۱	۱	۲	⊙	⊙
پياز بذری	۳	۲	۱	۳	۲	۱	۰	۰	۰
گشنیز بذری	۰	۰	۰	۰	۰	۰	۰	۰	۰
سویا	۱	⊙	⊙	۱	⊙	⊙	۰	۰	۰
چغندر علوفه‌ای	۱۵	۳	۲۵	۱۵	۳	۲۵	۰	۰	۰
چغندر قند بذری	۱	⊙	⊙	۱	⊙	⊙	۰	۰	۰

(۱) تولید زعفران به کیلوگرم است.

(۲) بانجان، انواع کدو، نخودفرنگی، لوبیاسبز، گاهو، انواع کلم، کرفس، اسفناج، جعفری، گشنیز(برگی)، شاهی، تره فرنگی، ریحان، نعناع، ترخون، شنبلیله، مرزه، مارچوبه، سیرسیز، پیازچه، بامیه، فلفل، تربچه، شوید، آندیو، آرتیشو و...

(بهره‌برداری - هکتار - تن)

۲۸- تعداد بهره‌برداری، سطح کاشت و مقدار تولید گندم برحسب شهرستان (فضای باز)

شهرستان	کل			آبی			مرد		
	تعداد	سطح کاشت	تولید	تعداد	سطح کاشت	تولید	تعداد	سطح کاشت	تولید
خراسان شمالی ...	۲۵۲۳۲	۱۷۸۰۳۵	۲۹۹۹۶۷	۲۲۸۹۹	۶۵۲۶۹	۱۷۳۶۲۸	۲۹۸۷۰	۱۱۲۷۶۶	۱۲۶۳۳۹
اسفراین	۷۶۴۲	۲۴۵۵۲	۲۸۷۳۵	۵۲۵۶	۱۳۹۲۰	۲۱۸۲۸	۲۳۸۵	۱۰۶۲۲	۶۲۸۷
بجنورد	۱۵۴۲۰	۶۶۲۹۶	۸۶۱۲۲	۵۲۲۶	۱۹۲۲۹	۳۹۰۶۳	۱۲۱۷۷	۲۶۹۶۸	۵۵۰۸۱
جاجرم	۲۷۹۰	۸۰۹۱	۱۸۳۷۶	۲۵۹۷	۶۵۱۳	۱۷۳۳۵	۲۴۸	۱۵۷۹	۱۰۵۰
شیروان	۸۴۴۸	۳۳۶۶۰	۲۸۲۹۸	۲۸۲۲	۶۹۳۰	۲۹۰۶۹	۷۱۶۵	۲۶۷۳۰	۱۷۷۲۹
فاروج	۲۸۹۶	۱۳۵۹۵	۲۲۵۷۲	۱۹۰۹	۲۹۹۶	۱۵۹۵۲	۲۵۴۷	۸۶۰۰	۷۶۲۰
مانه و سملقان	۷۰۲۵	۳۱۸۴۱	۷۵۳۴۱	۲۸۶۶	۱۲۵۸۲	۶۶۳۶۹	۲۱۶۷	۱۸۲۵۸	۲۸۹۷۲

نتایج تفصیلی سرشماری عمومی کشاورزی ۱۳۸۲ - استان خراسان شمالی

۲۹- تعداد بهره‌برداری، سطح کاشت و مقدار تولید گندم برحسب وسعت اراضی کشاورزی (بهره‌برداری - هکتار - تن) (فضای باز)

تولید	دیم		آبی			کل			وسعت اراضی کشاورزی
	تولید	سطح کاشت	تعداد	تولید	سطح کاشت	تعداد	تولید	سطح کاشت	
۱۲۶۳۳۹	۱۱۲۷۶۶	۲۹۸۷۰	۱۷۲۶۲۸	۶۵۲۶۹	۲۲۸۹۹	۲۱۲۹۶۷	۱۷۸۰۳۵	۶۵۲۲۲	جمع
۲۰۱	۱۶۰	۳۳۶	۱۲۵۲	۳۶۸	۱۰۶۱	۱۳۵۵	۵۲۸	۱۳۸۷	جمع کمتر از ۱ هکتار
۲	۱	۱۸	۱۱	۲	۵۵	۱۳	۲	۷۲	کمتر از ۰.۱ هکتار
۶	۳	۱۴	۵۸	۱۱	۶۱	۶۲	۱۵	۷۲	۰.۱ تا کمتر از ۰.۲ هکتار
۲۵	۲۰	۲۶	۲۲۷	۶۷	۲۶۱	۲۷۲	۸۷	۲۰۵	۰.۲ تا کمتر از ۰.۱۵ هکتار
۱۶۸	۱۳۶	۲۶۹	۹۳۷	۲۸۷	۶۸۲	۱۱۰۵	۴۲۲	۹۳۷	۰.۱۵ تا کمتر از ۱ هکتار
۲۰۶۷۰	۱۱۷۱۸	۱۱۷۰۵	۲۸۰۰۶	۹۵۲۰	۸۲۸۵	۲۸۶۷۵	۲۱۳۳۸	۱۸۰۸۵	جمع ۱ تا کمتر از ۵ هکتار
۲۰۶۶	۱۸۹۵	۲۰۳۱	۲۴۲۲	۱۲۸۷	۱۹۵۲	۶۳۸۶	۳۳۸۲	۳۷۲۲	۱ تا کمتر از ۲ هکتار
۵۲۶۲	۵۰۲۰	۲۳۶۸	۷۰۹۷	۲۲۳۶	۲۳۰۵	۱۲۳۶۰	۷۲۶۶	۵۱۸۲	۲ تا کمتر از ۳ هکتار
۶۳۲۳	۶۱۴۵	۲۲۲۳	۸۱۶۸	۲۷۹۷	۲۱۵۲	۱۴۵۱۰	۸۹۲۱	۲۸۸۸	۳ تا کمتر از ۴ هکتار
۷۰۰۰	۶۶۵۸	۲۰۷۳	۸۳۱۸	۲۸۱۱	۱۸۷۲	۱۵۳۱۸	۹۲۶۹	۲۳۳۲	۴ تا کمتر از ۵ هکتار
۵۲۸۱۳	۵۵۸۰۳	۱۴۱۰۲	۸۱۴۲۲	۲۶۶۶۲	۱۱۲۱۵	۱۶۱۲۷۶	۹۳۴۶۷	۲۱۶۶۸	جمع ۵ تا کمتر از ۲۰ هکتار
۱۸۵۸۲	۱۷۸۰۲	۶۳۶۱	۲۳۹۷۶	۱۷۴۶۶	۲۲۵۱	۲۲۵۶۰	۳۵۲۷۰	۹۰۳۱	۵ تا کمتر از ۷.۱۵ هکتار
۹۷۳۸	۹۱۳۲	۲۷۳۵	۱۵۲۱۵	۵۱۲۲	۲۳۰۸	۲۵۱۵۳	۱۲۲۵۶	۲۰۵۷	۷.۱۵ تا کمتر از ۱۰ هکتار
۲۰۲۲۲	۱۸۵۲۷	۲۰۸۰	۲۶۹۱۷	۹۱۶۸	۳۳۰۷	۲۷۱۵۹	۲۷۷۱۵	۶۱۲۸	۱۰ تا کمتر از ۱۵ هکتار
۱۱۲۴۸	۱۰۳۱۹	۱۷۲۵	۱۵۱۵۶	۲۹۰۷	۱۳۲۹	۲۶۲۰۲	۱۵۲۲۷	۲۲۲۲	۱۵ تا کمتر از ۲۰ هکتار
۲۶۲۸۸	۲۳۳۶۰	۲۲۳۸	۳۲۷۷۰	۱۰۲۲۶	۱۸۳۸	۵۹۷۲۸	۳۳۶۰۶	۲۳۳۷	جمع ۲۰ تا کمتر از ۵۰ هکتار
۱۰۱۹۵	۸۸۶۲	۱۱۶۶	۱۱۵۵۲	۳۵۲۳	۷۷۲	۲۱۷۴۹	۱۲۳۹۷	۱۵۵۷	۲۰ تا کمتر از ۲۵ هکتار
۹۴۴۹	۸۵۲۵	۸۳۳	۱۱۸۰۷	۳۸۱۸	۶۹۷	۲۱۳۳۵	۱۲۳۶۲	۱۱۷۲	۲۵ تا کمتر از ۳۵ هکتار
۷۳۵۲	۵۹۵۱	۲۳۹	۹۲۰۹	۳۸۹۴	۳۷۷	۱۶۷۶۴	۸۸۴۶	۶۱۸	۳۵ تا کمتر از ۵۰ هکتار
۱۸۶۷۸	۱۷۲۲۳	۳۱۰	۳۰۱۳۵	۸۳۷۳	۲۶۰	۲۸۸۱۳	۲۳۱۴۶	۷۳۵	جمع ۵۰ هکتار و بیشتر
۹۴۵۸	۷۶۲۲	۳۷۲	۱۳۳۲۲	۴۱۱۷	۲۲۶	۲۳۸۹۰	۱۱۷۵۲	۵۲۲	۵۰ تا کمتر از ۱۰۰ هکتار
۵۲۲۲	۲۵۶۰	۸۰	۷۵۳۲	۲۱۹۰	۱۰۶	۱۲۹۵۵	۵۷۵۰	۱۲۱	۱۰۰ تا کمتر از ۲۰۰ هکتار
۲۶۸۲	۲۴۳۰	۲۸	۵۶۴۰	۱۳۶۵	۳۳	۹۳۲۲	۳۷۹۵	۲۷	۲۰۰ تا کمتر از ۵۰۰ هکتار
۱۱۵	۱۰۰	۱	۱۷۳۰	۴۱۸	۲	۱۸۲۵	۵۱۸	۴	۵۰۰ تا کمتر از ۱۰۰۰ هکتار
.	۱۰۰۰ تا کمتر از ۲۰۰۰ هکتار
.	.	.	۱۸۰۰	۲۸۲	۱	۱۸۰۰	۲۸۲	۱	۲۰۰۰ هکتار و بیشتر

۳۰- تعداد بهره‌برداری، سطح کاشت و مقدار تولید گندم برحسب وسعت اراضی زراعی (فضای یاز)

دهم			آبی			کل			وسعت اراضی زراعی
تولید	سطح کاشت	تعداد	تولید	سطح کاشت	تعداد	تولید	سطح کاشت	تعداد	
۱۲۶۳۳۹	۱۱۲۷۶۶	۲۹۸۷۰	۱۷۳۶۲۸	۶۵۲۶۹	۲۱۸۹۹	۲۹۹۹۶۷	۱۷۸۰۲۵	۴۵۲۳۲	جمع
۱	۱	۱	۵	۲	۲	۵	۳	۲	بدون زمین زراعی
۲۴۵	۱۶۸	۴۱۸	۱۳۷۷	۴۱۴	۱۱۷۰	۱۶۲۲	۶۱۲	۱۵۶۲	جمع کمتر از ۱ هکتار
۶	۵	۲۴	۲۲	۲	۷۲	۲۹	۹	۹۵	کمتر از ۰/۱ هکتار
۷	۴	۱۱	۵۹	۱۲	۶۳	۶۷	۱۶	۸۱	۰/۱ تا کمتر از ۰/۲ هکتار
۲۸	۲۲	۵۲	۲۹۱	۸۰	۲۹۹	۳۲۰	۱۰۳	۳۲۹	۰/۲ تا کمتر از ۰/۵ هکتار
۲۰۳	۱۶۷	۴۲۲	۱۰۰۴	۳۱۸	۷۳۷	۱۲۰۷	۴۸۴	۱۰۳۹	۰/۵ تا کمتر از ۱ هکتار
۲۴-۳۱	۴۱-۱۱	۱۳۳-۸	۴۹۱۵۷	۹۹۶۸	۸۵۶۸	۵۱۱۸۸	۳۰۲۷۹	۱۸۸۶۸	جمع ۱ تا کمتر از ۵ هکتار
۲۴۱۱	۲۲۹۵	۲۳۱۲	۴۷۳۹	۱۶۰۱	۲۰۸۲	۷۱۵۰	۳۸۱۶	۴۱۳۵	۱ تا کمتر از ۲ هکتار
۵۸-۹	۵۵۴۹	۳۶۱۷	۷۲۹۹	۲۵۳۰	۲۳۷۷	۱۳۱۰۸	۸۰۷۹	۵۴۷۱	۲ تا کمتر از ۳ هکتار
۶۸-۹	۶۵۷۰	۳۳۸۷	۸۴۹۰	۲۹۹۵	۲۲۹۵	۱۵۲۹۹	۹۴۸۵	۵۰۰۰	۳ تا کمتر از ۴ هکتار
۷۰-۲	۶۶۷۷	۲۹۹۲	۸۶۲۹	۲۹۲۳	۱۸۹۵	۱۵۶۳۱	۹۵۹۹	۴۲۲۳	۴ تا کمتر از ۵ هکتار
۵۸۹-۱	۵۴۹۹۲	۱۳۳۳۳	۸۰۷۹۶	۲۶۲۲۳	۱۰۹۱۳	۱۳۹۶۹۷	۹۲۴۱۵	۴۰۸۲۸	جمع ۵ تا کمتر از ۲۰ هکتار
۱۸۹۳۸	۱۸۲۹۹	۶۳۸۰	۲۵۱۵۷	۱۷۸۷۲	۳۳۶۳	۶۹۰۹۵	۳۶۱۲۲	۹۰۹۲	۵ تا کمتر از ۷/۱۵ هکتار
۸۸۶۸	۸۲۶۹	۲۳۷۸	۱۴۲۹۶	۲۷۶۳	۲۰۹۴	۲۳۱۶۶	۱۳۰۲۲	۳۵۲۳	۷/۱۵ تا کمتر از ۱۰ هکتار
۲۰۱۳۲	۱۸۲۲۵	۳۹۲۸	۲۶۵۷۹	۹۰۴۱	۳۱۸۸	۴۶۷۲۱	۲۷۴۶۶	۵۹۵۲	۱۰ تا کمتر از ۱۵ هکتار
۱۰۹۵۳	۹۹۹۸	۱۶۲۷	۱۴۷۶۴	۴۷۲۷	۱۴۶۸	۲۵۷۱۷	۱۴۷۴۶	۲۳۰۲	۱۵ تا کمتر از ۲۰ هکتار
۲۶۵۷۵	۲۲۴۳۱	۲۳۳۸	۳۲۳۱۵	۱۰۰۴۵	۱۷۶۳	۵۸۸۹۰	۳۲۹۶۶	۳۲۱۶	جمع ۲۰ تا کمتر از ۵۰ هکتار
۱۰۹۲۲	۸۷۹۵	۱۱۳۲	۱۱۶۶۷	۳۵۴۱	۷۵۶	۲۱۷۹۱	۱۲۳۳۶	۱۵۲۳	۲۰ تا کمتر از ۲۵ هکتار
۹۲۶۴	۸۳۲۸	۷۸۸	۱۱۳۳۶	۳۶۷۰	۶۶۸	۲۰۶۱۰	۱۱۹۹۸	۱۱۰۱	۲۵ تا کمتر از ۳۵ هکتار
۷۱۸۷	۵۸-۸	۴۱۸	۹۳۰۲	۲۸۲۳	۲۵۹	۱۶۴۸۹	۸۶۳۱	۵۹۲	۳۵ تا کمتر از ۵۰ هکتار
۱۸۵۸۷	۱۳۶۳۲	۶۷۲	۲۴۲۷۸	۸۴۳۷	۴۸۴	۴۸۵۶۵	۲۲۰۶۱	۷۲۴	جمع ۵۰ هکتار و بیشتر
۹۳۶۷	۷۵۳۵	۳۶۲	۱۳۳۹۰	۴۱۰۶	۳۴۰	۲۲۷۵۷	۱۱۶۵۱	۵۳۳	۵۰ تا کمتر از ۱۰۰ هکتار
۵۴۲۲	۳۵۶۰	۸۰	۷۲۱۸	۲۱۵۵	۱۰۳	۱۲۸۲۰	۵۷۱۵	۱۳۹	۱۰۰ تا کمتر از ۲۰۰ هکتار
۳۶۸۳	۲۲۳۰	۲۸	۵۶۴۰	۱۳۶۵	۳۳	۹۳۲۳	۳۷۹۵	۴۷	۲۰۰ تا کمتر از ۵۰۰ هکتار
۱۱۵	۱۰۰	۱	۱۷۳۰	۴۱۸	۴	۱۸۶۵	۵۱۸	۴	۵۰۰ تا کمتر از ۱۰۰۰ هکتار
.	۱۰۰۰ تا کمتر از ۲۰۰۰ هکتار
.	.	.	۱۸۰۰	۳۸۲	۱	۱۸۰۰	۳۸۲	۱	۲۰۰۰ هکتار و بیشتر

نتایج تفصیلی سرشماری عمومی کشاورزی ۱۳۸۲ - استان خراسان شمالی

۳۱- تعداد بهره‌بردار، سطح کاشت و مقدار تولید گندم برحسب سن بهره‌بردار (فضای یاز)

سن بهره‌بردار	کل			آبی			دیم	
	تعداد	سطح کاشت	تولید	تعداد	سطح کاشت	تولید	تعداد	سطح کاشت
جمع	۴۵۲۰۲	۱۷۶۷۲۸	۲۹۵۰۰۹	۲۲۸۷۵	۶۲۱۱۳	۱۶۸۸۳۴	۲۹۸۶۵	۱۱۲۶۳۵
کمز از ۱۵ ساله	۲۰	۲۹	۶۹	۹	۱۵	۲۵	۱۴	۲۲
۱۵-۱۹ ساله	۲۶۹	۷۳۹	۱۱۸۲	۱۲۲	۲۰۲	۵۸۶	۱۷۷	۵۳۶
۲۰-۲۴ ساله	۱۲۷۴	۴۰۱۸	۶۷۱۷	۵۸۶	۱۱۷۸	۴۵۳۶	۸۹۲	۳۸۵۱
۲۵-۲۹ ساله	۲۸۲۳	۸۶۲۵	۱۲۷۹۲	۱۳۷۸	۲۴۷۷	۷۷۵۴	۱۹۸۰	۶۱۶۸
۳۰-۳۴ ساله	۲۱۸۲	۱۳۸۹۰	۲۳۵۶۵	۱۹۷۳	۲۱۲۹	۱۳۳۸۰	۲۹۱۹	۹۷۴۲
۳۵-۳۹ ساله	۲۳۸۵	۱۵۰۱۵	۲۸۹۲۰	۲۱۶۲	۱۲۳۲۴	۱۵۸۱۹	۲۸۹۳	۱۰۶۹۹
۴۰-۴۴ ساله	۵۹۳۲	۲۱۳۳۵	۴۰۱۵۹	۲۱۵۰	۷۱۰۲	۲۲۷۰۸	۲۹۲۵	۱۵۱۲۹
۴۵-۴۹ ساله	۵۶۵۲	۲۱۷۱۵	۳۹۵۲۲	۲۸۸۶	۷۲۵۹	۲۳۳۲۳	۳۷۲۸	۱۲۲۵۶
۵۰-۵۴ ساله	۵۳۹۲	۲۱۰۱۷	۳۷۷۷۸	۲۷۶۰	۷۰۱۲	۲۲۰۹۸	۳۶۰۹	۱۴۰۰۵
۵۵-۵۹ ساله	۲۵۰۳	۱۳۹۶۲	۲۳۳۰۱	۱۸۱۳	۲۵۲۰	۱۴۹۵۴	۲۳۳۲	۹۲۲۲
۶۰-۶۴ ساله	۴۶۱۲	۱۸۰۳۹	۳۰۰۲۱	۲۳۵۵	۵۸۷۵	۱۷۲۰۲	۳۰۳۹	۱۲۱۶۴
۶۵-۶۹ ساله	۲۷۲۲	۱۰۲۲۷	۱۸۳۶۶	۱۵۱۶	۳۷۲۶	۱۱۲۸۶	۱۶۷۹	۶۷۰۰
۷۰-۷۴ ساله	۲۶۸۱	۹۸۲۳	۱۶۹۲۷	۱۵۱۹	۳۵۹۲	۹۹۸۸	۱۶۱۶	۶۲۳۹
۷۵-۷۹ ساله	۹۹۲	۴۰۲۲	۷۰۵۳	۵۳۹	۱۲۵۸	۲۳۸۵	۵۸۶	۲۵۸۴
۸۰ ساله و بیشتر	۷۴۸	۲۱۰۰	۵۶۱۳	۴۱۳	۱۱۸۰	۲۶۶۸	۴۵۵	۱۹۲۹

نتایج تفصیلی سرشماری عمومی کشاورزی ۱۳۸۲ - استان خراسان شمالی

۲۲- تعداد بهره‌برداری، سطح کاشت و مقدار تولید جو برحسب شهرستان (بهره‌برداری - هکتار - تن) (فضای باز)

شهرستان	کل			آبی			دیم		
	تعداد	سطح کاشت	تولید	تعداد	سطح کاشت	تولید	تعداد	سطح کاشت	تولید
خراسان شمالی	۲۳۷۵۲	۵۶۰۹۶	۹۶۰۴۹	۱۳۵۸۱	۲۵۰۹۱	۶۳۳۲۱	۱۱۸۶۶	۲۹۰۰۵	۲۲۶۲۸
اسفراین	۶۱۴۰	۱۲۹۳۱	۲۶۷۲۶	۵۲۶۸	۹۵۵۱	۲۵۰۲۲	۱۲۰۰	۲۵۷۰	۱۷۰۲
بجنورد	۴۷۵۰	۸۲۸۰	۱۰۵۲۵	۱۲۹۲	۱۵۲۲	۲۵۴۲	۲۷۲۹	۶۷۲۹	۷۰۰۲
جاجرم	۱۷۷۶	۲۷۱۰	۲۸۵۲	۱۶۷۲	۲۰۷۲	۲۳۷۵	۱۵۲	۶۲۷	۲۷۸
شیروان	۴۷۲۵	۱۴۲۴۹	۲۲۱۳۰	۱۸۰۲	۲۶۲۰	۱۳۱۹۵	۲۳۳۱	۹۶۲۰	۱۰۹۳۲
فاروج	۳۲۰۰	۷۱۴۱	۱۱۲۸۹	۱۷۲۶	۲۵۰۸	۸۰۸۰	۱۶۱۶	۲۶۲۲	۳۲۰۸
مانه و سملقان	۳۱۵۲	۹۵۹۲	۱۸۲۸۷	۱۷۹۶	۳۷۹۸	۹۱۸۵	۱۷۲۵	۵۷۹۶	۹۳۰۲

۲۳- تعداد بهره‌برداری، سطح کاشت و مقدار تولید برنج (شلتوک) برحسب شهرستان (بهره‌برداری - هکتار - تن) (فضای باز)

شهرستان	کل			آبی			دیم		
	تعداد	سطح کاشت	تولید	تعداد	سطح کاشت	تولید	تعداد	سطح کاشت	تولید
خراسان شمالی	۵۲۶	۲۶۵	۱۱۹۰	۵۲۶	۲۶۵	۱۱۹۰	.	.	.
اسفراین
بجنورد	۱۲۶	۸۹	۲۰۸	۱۲۶	۸۹	۲۰۸	.	.	.
جاجرم
شیروان
فاروج
مانه و سملقان	۳۹۰	۲۷۶	۸۸۲	۳۹۰	۲۷۶	۸۸۲	.	.	.

نتایج تفصیلی سرشماری عمومی کشاورزی ۱۳۸۲ - استان خراسان شمالی

۲۴ - تعداد بهره‌برداری، سطح کاشت و مقدار تولید ذرت دانه‌ای بر حسب شهرستان (بهره‌برداری - هکتار - تن) (فضای باز)

شهرستان	کل			آبی			دیم		
	تعداد	سطح کاشت	تولید	تعداد	سطح کاشت	تولید	تعداد	سطح کاشت	تولید
خراسان شمالی -	۲۱۲	۱۳۰	۱۱۱۲	۲۰۸	۱۲۷	۱۱۰۵	۶	۳	۷
اسفراین	۱	۵	۵	۱	۵	۵	.	.	.
بجنورد	۱۶۲	۶۰	۲۰۲	۱۶۰	۵۷	۳۹۵	۵	۳	۷
جاجرم	۳	//	۲	۲	//	۳	.	.	.
شیروان	۲۰	۵۸	۵۸۲	۲۰	۵۸	۵۸۲	.	.	.
فاروج	۳	۲	۲۷	۲	۵	۵	۱	۵	۵
ماه و سملقان	۲۲	۹	۹۲	۲۲	۹	۹۲	.	.	.

۲۵ - تعداد بهره‌برداری، سطح کاشت و مقدار تولید چغندر قند بر حسب شهرستان (بهره‌برداری - هکتار - تن) (فضای باز)

شهرستان	کل			آبی			دیم		
	تعداد	سطح کاشت	تولید	تعداد	سطح کاشت	تولید	تعداد	سطح کاشت	تولید
خراسان شمالی	۳۹۰۲	۶۵۷۱	۱۳۲۲۳۷	۳۹۰۲	۶۵۷۱	۱۳۲۲۳۷	.	.	.
اسفراین	۱۳۲۲	۲۱۲۲	۳۸۲۸۲	۱۳۲۲	۲۱۲۲	۳۸۲۸۲	.	.	.
بجنورد	۲۷۹	۲۷۲	۱۲۴۴۲	۲۷۹	۲۷۲	۱۲۴۴۲	.	.	.
جاجرم	۷۶۹	۱۸۲۲	۳۸۴۳۲	۷۶۹	۱۸۲۲	۳۸۴۳۲	.	.	.
شیروان	۸۲۲	۱۲۷۰	۳۵۷۸۷	۸۲۲	۱۲۷۰	۳۵۷۸۷	.	.	.
فاروج	۲۳۱	۵۶۳	۱۲۵۲۰	۲۳۱	۵۶۳	۱۲۵۲۰	.	.	.
ماه و سملقان	۷۶	۱۱۶	۲۷۶۰	۷۶	۱۱۶	۲۷۶۰	.	.	.

۳۶- تعداد بهره‌برداری، سطح کاشت و مقدار تولید پنبه (وش) برحسب شهرستان (بهره‌برداری - هکتار - تن) (فضای باز)

شهرستان	کل			آبی			دیم		
	تعداد	سطح کاشت	تولید	تعداد	سطح کاشت	تولید	تعداد	سطح کاشت	تولید
خراسان شمالی	۲۲۱۰	۶۵۳۶	۱۲۶۲۰	۳۱۸۸	۶۵۰۸	۱۲۶۵۷	۲۵	۲۹	۱۳
اسفراین	۱۷۰۲	۲۷۱۱	۶۲۰۹	۱۶۸۲	۲۶۸۹	۶۲۰۱	۲۰	۲۲	۸
بجنورد	۱۸۹	۲۰۳	۵۰۹	۱۸۸	۲۰۱	۵۰۶	۲	۵	۵
جاجرم	۵۸۰	۸۲۹	۱۲۸۸	۵۸۰	۸۲۹	۱۲۸۸	.	.	.
شیروان
فاروج
مانه و سملقان	۱۷۴۰	۲۷۹۲	۶۶۶۵	۱۷۳۸	۲۷۸۹	۶۶۶۲	۲	۵	۲

۳۷- تعداد بهره‌برداری، سطح کاشت و مقدار تولید زعفران برحسب شهرستان (بهره‌برداری - هکتار - کیلوگرم) (فضای باز)

شهرستان	کل			آبی			دیم		
	تعداد	سطح کاشت	تولید	تعداد	سطح کاشت	تولید	تعداد	سطح کاشت	تولید
خراسان شمالی	۱۷۷	۱۳۲	۲۹۱	۱۷۵	۱۳۰	۲۹۰	۲	۵	۵
اسفراین	۶۹	۴۸	۲۳۳	۶۹	۴۸	۲۳۳	.	.	.
بجنورد	۶	۳	۲	۶	۳	۲	.	.	.
جاجرم	۵	۳	۵	۵	۳	۵	.	.	.
شیروان	۸	۲	۲	۸	۲	۲	.	.	.
فاروج	۸۸	۷۵	۲۵	۸۶	۷۳	۲۲	۲	۵	۵
مانه و سملقان	۱	۵	۵	۱	۵	۵	.	.	.

نتایج تفصیلی سرشماری عمومی کشاورزی ۱۳۸۲ - استان خراسان شمالی

۳۸- تعداد بهره‌برداری، سطح کاشت و مقدار تولید انواع لوبیا (دانه خشک) برحسب شهرستان (بهره‌برداری - هکتار - تن) (فضای باز)

شهرستان	کل			آبی			دیم		
	تعداد	سطح کاشت	تولید	تعداد	سطح کاشت	تولید	تعداد	سطح کاشت	تولید
خراسان شمالی	۲۳۳۶	۱۵۳۴	۱۴۹۹	۲۱۶۸	۱۴۵۹	۱۴۳۲	۱۷۲	۲۷۵	۶۷
اسفراین	۹۶۲	۶۹۲	۸۸۷	۹۵۹	۶۸۷	۸۸۵	۳	۵	۲
بجنورد	۷۷۸	۴۲۵	۳۸۳	۷۳۸	۳۵۱	۲۶۰	۵۳	۷۲	۲۲
جاجرم	۲۲۶	۱۳۷	۱۱۶	۲۱۲	۱۲۰	۱۰۷	۱۹	۲۸	۹
شیراز	۷۳	۲۵	۲۲	۶۸	۲۲	۲۱	۵	۳	۱
فاروج	۹۹	۴۵	۴۱	۹۶	۴۳	۴۰	۳	۴	۱
مانه و سملقان	۱۹۸	۱۹۹	۵۰	۱۰۳	۲۶	۱۹	۹۷	۱۶۲	۲۱

۳۹- تعداد بهره‌برداری، سطح کاشت و مقدار تولید انواع نخود (دانه خشک) برحسب شهرستان (بهره‌برداری - هکتار - تن) (فضای باز)

شهرستان	کل			آبی			دیم		
	تعداد	سطح کاشت	تولید	تعداد	سطح کاشت	تولید	تعداد	سطح کاشت	تولید
خراسان شمالی	۴۵۱۵	۶۳۵۳	۲۳۸۹	۳۱۱	۱۸۵	۱۰۳	۴۳۲۰	۶۲۶۸	۲۲۸۶
اسفراین	۱۵۳۲	۱۹۵۸	۷۱۲	۱۰۵	۹۳	۲۵	۱۲۳۶	۱۸۶۵	۶۶۷
بجنورد	۱۰۹۲	۱۳۷۷	۵۵۱	۳۸	۲۰	۱۲	۹۸۸	۱۳۵۷	۵۳۷
جاجرم	۵۹	۹۱	۲۴	۱۱	۱۴	۶	۴۸	۷۷	۱۸
شیراز	۱۰۹۲	۱۶۰۱	۵۶۱	۱۴	۲۵	۲۴	۹۹۸	۱۵۷۶	۵۳۷
فاروج	۷۹۷	۱۲۸۹	۳۸۲	۳۳	۲۹	۱۳	۷۶۶	۱۳۵۹	۲۶۹
مانه و سملقان	۹۷	۱۳۷	۵۹	۱۱	۳	۲	۸۶	۱۳۳	۵۷

۴۰- تعداد بهره‌برداری، سطح کاشت و مقدار تولید عدس برحسب شهرستان (بهره‌برداری - هکتار - تن)

(فضای باز)

شهرستان	کل			آبی			دیگ		
	تعداد	سطح کاشت	تولید	تعداد	سطح کاشت	تولید	تعداد	سطح کاشت	تولید
خراسان شمالی	۷۵۹۲	۱۵۵۰۸	۵۵۷۲	۳۸۰	۲۱۹	۱۲۶	۲۳۱	۱۵۲۸۸	۵۲۳۸
اسفراین	۷۲۹	۷۴۱	۲۸۲	۱۲۰	۲۶	۲۸	۶۲	۶۹۵	۲۵۵
بجنورد	۴۱۰۵	۹۸۱۸	۲۵۹۰	۴۷	۲۱	۲۰	۲۰۶۸	۱۷۷۷	۲۵۶۹
جاجرم	۱۲۹	۲۲۲	۶۲	۵۸	۲۵	۱۷	۹۱	۲۰۷	۲۵
شیروان	۱۷۶۰	۳۸۲۹	۱۲۵۲	۳۵	۲۶	۱۵	۱۷۲۷	۲۸۱۲	۱۲۳۸
فاروج	۲۵۷	۷۸۳	۱۲۲	۶۸	۲۰	۲۶	۲۱۰	۲۲۲	۹۷
مانه و سملقان	۳۷۵	۵۹۵	۲۶۲	۵۳	۲۰	۲۹	۲۲۲	۵۵۵	۲۳۲

۴۱- تعداد بهره‌برداری، سطح کاشت و مقدار تولید گلزا برحسب شهرستان (بهره‌برداری - هکتار - تن)

(فضای باز)

شهرستان	کل			آبی			دیگ		
	تعداد	سطح کاشت	تولید	تعداد	سطح کاشت	تولید	تعداد	سطح کاشت	تولید
خراسان شمالی	۶۴	۱۶۰	۲۲۲	۶۰	۱۴۶	۲۱۶	۲	۱۲	۶
اسفراین	۲۱	۲۸	۴۱	۲۰	۳۷	۲۰	۱	۵	۵
بجنورد	۹	۱۰	۱۲	۹	۱۰	۱۷	۰	۰	۰
جاجرم	۹	۱۹	۲۷	۸	۱۷	۲۵	۱	۵	۵
شیروان	۹	۲۱	۲۲	۷	۱۱	۱۹	۲	۵	۵
فاروج	۲	۵	۵	۲	۵	۵	۰	۰	۰
مانه و سملقان	۱۲	۵۸	۷۳	۱۲	۵۸	۷۳	۰	۰	۰

نتایج تفصیلی سرشماری عمومی کشاورزی ۱۳۸۲ - استان خراسان شمالی

۴۲- تعداد بهره‌برداری، سطح کاشت و مقدار تولید آفتابگردان روغنی برحسب شهرستان (بهره‌برداری - هکتار - تن) (فضای باز)

شهرستان	کل			آبی			مجموع		
	تعداد	سطح کاشت	تولید	تعداد	سطح کاشت	تولید	تعداد	سطح کاشت	تولید
خراسان شمالی	۱۱۱۸	۵۴۲۶	۲۵۲۵	۹۱۵	۱۶۱۱	۱۸۴۰	۱۱۱۶	۴۰۲۶	۱۶۸۵
اسفراین	۷۱	۲۲	۳۱	۶۸	۲۹	۳۱	۳	۲	۱
بجنورد	۷۲۲	۲۳۳۱	۱۳۲۸	۱۹۵	۲۴۷	۴۵۸	۵۳۳	۱۹۸۴	۸۷۱
جاجرم	۲۲۶	۱۲۳۹	۸۹۶	۱۷۲	۵۱۵	۶۲۰	۷۰	۲۲۴	۲۲۶
شیروان	۵۸	۱۷۳	۶۵	۱۳	۱۷	۱۸	۲۵	۱۵۶	۴۸
فاروج	۲۲	۱۸	۱۷	۲۰	۱۰	۱۲	۵	۸	۲
منه و سملقان	۸۸	۱۸۳۲	۱۱۸۷	۲۲۲	۶۹۳	۶۵۰	۲۶۰	۱۱۵۰	۵۳۷

۴۳- تعداد بهره‌برداری، سطح کاشت و مقدار تولید هندوانه برحسب شهرستان (بهره‌برداری - هکتار - تن) (فضای باز)

شهرستان	کل			آبی			مجموع		
	تعداد	سطح کاشت	تولید	تعداد	سطح کاشت	تولید	تعداد	سطح کاشت	تولید
خراسان شمالی	۱۲۹	۱۳۶۱	۴۵۰۲	۱۷۰	۱۹۷	۲۱۷۸	۷۶۲	۱۱۶۴	۲۳۲۳
اسفراین	۷۳	۱۷۳	۸۲۱	۲۹	۹۱	۷۰۶	۲۴	۸۳	۱۳۵
بجنورد	۲۱۱	۱۷۳	۲۳۸	۲۹	۱۱	۱۰۷	۱۸۳	۱۶۲	۲۳۱
جاجرم	۱۸	۲۹	۶۶۲	۱۸	۲۹	۶۶۲	-	-	-
شیروان	۲۱۲	۶۵۲	۱۴۹۶	۱۲	۹	۲۱۰	۲۰۱	۶۶۳	۱۳۸۵
فاروج	۱۲۶	۱۶۲	۵۷۹	۲۰	۲۳	۳۳۵	۸۷	۱۳۰	۲۴۴
منه و سملقان	۸۸	۱۶۲	۴۸۶	۲۱	۱۲	۱۵۸	۶۷	۱۲۸	۳۳۸

۴۴- تعداد بهره‌برداری، سطح کاشت و مقدار تولید خیار برحسب شهرستان (بهره‌برداری - هکتار - تن) (فضای باز)

شهرستان	کل			آبی			دیم		
	تعداد	سطح کاشت	تولید	تعداد	سطح کاشت	تولید	تعداد	سطح کاشت	تولید
خراسان شمالی.....	۱۷۴۵	۹۳۰	۸۱۶۴	۱۷۳۹	۹۲۶	۸۱۵۹	۶	۴	۵
اسفراین.....	۵۶۴	۲۲۵	۱۹۱۲	۵۶۹	۲۲۹	۱۹۱۰	۲	۳	۳
بجنورد.....	۲۶۴	۱۹۳	۱۶۶۲	۲۶۴	۱۹۳	۱۶۶۲	۰	۰	۰
جاجرم.....	۹۹	۵۲	۲۱۵	۹۹	۵۲	۲۱۵	۰	۰	۰
شیروان.....	۲۹۲	۲۱۴	۲۷۵۶	۲۹۰	۲۱۲	۲۷۵۲	۲	۵	۵
فاروج.....	۱۷۰	۱۲۹	۱۳۴۵	۱۷۰	۱۲۹	۱۳۴۵	۰	۰	۰
مانه و سملقان.....	۵۷	۲۵	۱۷۳	۵۶	۲۵	۱۷۳	۱	۵	۵

۴۵- تعداد بهره‌برداری، سطح کاشت و مقدار تولید خربزه، طالبی، گرمک و دستنبو برحسب شهرستان (بهره‌برداری - هکتار - تن) (فضای باز)

شهرستان	کل			آبی			دیم		
	تعداد	سطح کاشت	تولید	تعداد	سطح کاشت	تولید	تعداد	سطح کاشت	تولید
خراسان شمالی.....	۵۲۲	۸۱۹	۵۲۱۳	۲۳۰	۲۵۰	۳۹۳۲	۳۱۲	۲۶۲	۱۳۷۹
اسفراین.....	۲۱۸	۴۴۳	۱۸۲۷	۶۵	۸۲	۷۲۲	۱۵۲	۲۶۰	۱۱۰۷
بجنورد.....	۹۳	۷۳	۲۶۶	۲۳	۲۹	۲۸۹	۱۱۰	۲۵	۸۶
جاجرم.....	۴۰	۱۴۸	۲۲۰۰	۴۰	۱۲۸	۲۲۰۰	۰	۰	۰
شیروان.....	۵۲	۴۹	۱۷۹	۹۹	۱۶	۱۲۲	۲۲	۲۳	۲۹
فاروج.....	۵۴	۵۷	۲۵۰	۴۲	۴۹	۲۳۰	۱۲	۱۶	۲۹
مانه و سملقان.....	۲۶	۴۰	۱۹۹	۲۲	۲۲	۱۷۸	۲	۱	۲۹

۴۸- تعداد بهره‌برداری، سطح کاشت و مقدار تولید ذرت خوشه‌ای و علوفه‌ای برحسب شهرستان (بهره‌برداری - هکتار - تن) (فضای باز)

شهرستان	کل			آبی			زمین		
	تعداد	سطح کاشت	تولید	تعداد	سطح کاشت	تولید	تعداد	سطح کاشت	تولید
خراسان شمالی ...	۲۲۸	۳۲۲	۸۰۲۵	۲۲۴	۳۱۸	۸۰۱۸	۲	۴	۷
اسفراین	۵	۱۹	۸۲۸	۵	۱۹	۸۲۸	۰	۰	۰
بجنورد	۳۵۷	۱۴۱	۱۱۲۲	۳۵۲	۱۳۵	۱۱۲۵	۲	۶	۳
جاجرم	۱۴	۲	۴۱	۱۴	۲	۴۱	۰	۰	۰
شیروان	۱۹	۸۷	۲۸۰۸	۱۹	۸۷	۲۸۰۸	۰	۰	۰
فاروج	۳۱	۵۴	۲۲۹۰	۳۱	۵۴	۲۲۹۰	۰	۰	۰
مانه و سملقان	۲	۵	۲۸	۲	۵	۲۸	۰	۰	۰

۴۹- تعداد بهره‌برداری، سطح کاشت و مقدار تولید سیب زمینی برحسب شهرستان (بهره‌برداری - هکتار - تن) (فضای باز)

شهرستان	کل			آبی			زمین		
	تعداد	سطح کاشت	تولید	تعداد	سطح کاشت	تولید	تعداد	سطح کاشت	تولید
خراسان شمالی ...	۲۱۲۲	۱۰۵۳	۱۳۱۵۳	۲۱۱۴	۱۰۴۱	۱۳۱۴۲	۸	۱۲	۱۱
اسفراین	۳۵۳	۹۲	۹۲۳	۳۵۲	۹۲	۹۲۳	۰	۰	۰
بجنورد	۸۹۴	۵۲۳	۵۹۷۷	۸۹۱	۵۲۲	۵۹۷۵	۲	۲	۲
جاجرم	۲۵	۹	۳۲	۲۰	۷	۲۹	۵	۲	۵
شیروان	۴۰۸	۱۱۷	۱۰۵۷	۴۰۸	۱۱۷	۱۰۵۷	۰	۰	۰
فاروج	۲۳۸	۳۰۹	۵۱۲۴	۲۳۸	۳۰۹	۵۱۲۴	۰	۰	۰
مانه و سملقان	۵	۲	۲۸	۵	۲	۲۸	۰	۰	۰

نتایج تفصیلی سرشماری عمومی کشاورزی ۱۳۸۲ - استان خراسان شمالی

۵- تعداد بهره‌برداری، سطح کاشت و مقدار تولید پیاز برحسب شهرستان (بهره‌برداری - هکتار - تن) (فضای باز)

شهرستان	کل			آبی			مجموع		
	تعداد	سطح کاشت	تولید	تعداد	سطح کاشت	تولید	تعداد	سطح کاشت	تولید
خراسان شمالی	۱۲۹۶	۲۷۲	۱۳۹۳۱	۱۲۹۳	۲۷۱	۱۳۹۲۷	۳	۱	۴
اسفراین	۳۳۸	۹۵	۲۲۲۹	۳۳۸	۹۵	۲۲۲۹	.	.	.
بجنورد	۳۵۲	۱۵۲	۵۱۰۸	۳۵۰	۱۵۱	۵۱۰۷	۲	۱	۲
جاجرم	۲۲۶	۵۰	۱۲۹۰	۲۲۶	۵۰	۱۲۹۰	.	.	.
شیرون	۲۵	۲	۳۲	۲۵	۲	۳۲	.	.	.
فاروج	۳	//	۱	۳	//	۱	.	.	.
مانه و سملقان	۲۵۱	۱۷۲	۵۱۵۸	۲۵۰	۱۷۲	۵۱۵۶	۱	۱	۱

۵۱- تعداد بهره‌برداری، سطح کاشت و مقدار تولید گوجه فرنگی برحسب شهرستان (بهره‌برداری - هکتار - تن) (فضای باز)

شهرستان	کل			آبی			مجموع		
	تعداد	سطح کاشت	تولید	تعداد	سطح کاشت	تولید	تعداد	سطح کاشت	تولید
خراسان شمالی	۷۲۱۲	۲۲۸۲	۹۵۶۵۱	۷۲۰۳	۲۲۷۷	۹۵۶۲۹	۱۰	۵	۲۲
اسفراین	۱۲۵۰	۳۲۲	۵۶۵۵	۱۲۲۹	۳۲۲	۵۶۵۵	۱	۱	۱
بجنورد	۲۵۸۶	۱۲۲۲	۲۷۷۶۵	۲۵۸۱	۱۲۲۰	۲۷۷۴۶	۶	۲	۱۹
جاجرم	۵۲۷	۱۶۲	۳۴۸۰	۵۲۶	۱۶۲	۳۴۷۸	۱	۱	۱
شیرون	۷۰۰	۶۳۵	۱۶۶۹۳	۷۰۰	۶۳۵	۱۶۶۹۳	.	.	.
فاروج	۳۶۶	۳۷۹	۹۱۸۲	۳۶۵	۳۷۹	۹۱۸۲	۱	۱	۱
مانه و سملقان	۱۵۸۲	۱۳۱۹	۳۲۸۷۲	۱۵۸۲	۱۳۱۹	۳۲۸۷۲	۱	۱	۱

۵۲- تعداد بهره‌برداری، سطح کاشت و مقدار تولید سایر سبزیجات^(۱) برحسب شهرستان (بهره‌برداری - هکتار - تن) (فضای باز)

شهرستان	کل			آبی			دیم		
	تعداد	سطح کاشت	تولید	تعداد	سطح کاشت	تولید	تعداد	سطح کاشت	تولید
خراسان شمالی ...	۶۸۲	۱۳۷	۱۲۶۰	۶۸۰	۱۳۵	۱۲۵۹	۲	۲	۱
اسفراین	۸۸	۱۴	۱۲۹	۸۷	۱۲	۱۲۸	۱	۵	۵
بجنورد	۲۸۲	۹۷	۷۵۲	۲۸۲	۹۶	۷۵۲	۱	۵	۵
جاجرم	۱۱۶	۱۰	۶۵	۱۱۶	۱۰	۶۵	۰	۰	۰
شیروان	۲۶	۵	۲۱	۲۶	۵	۲۱	۰	۰	۰
فاروج	۲	۵	۵	۲	۵	۵	۰	۰	۰
مانه و سملقان	۵۸	۱۱	۲۸۰	۵۷	۱۱	۲۸۰	۱	۵	۵

(۱) پادنان، انواع کدو، نخودفرنگی، لوبیاسبزه کاهو، انواع کلم، کرفس، اسفناج، جعفری، گشنیز(برگی)، شاهی، تره فرنگی، ریحان، نعناع، ترخون، شنبلیله، سرزه، مارچوبه، سیرسبز، پیازچه، بامیه، فلفل، تربچه، شویب، آندبو، آرتیشو و ...

۵۳- تعداد بهره‌برداری، سطح کاشت و مقدار تولید زیره برحسب شهرستان (بهره‌برداری - هکتار - تن) (فضای باز)

شهرستان	کل			آبی			دیم		
	تعداد	سطح کاشت	تولید	تعداد	سطح کاشت	تولید	تعداد	سطح کاشت	تولید
خراسان شمالی	۲۲۵۴	۷۷۴۱	۲۲۸۲	۲۲۷۲	۵۲۶۶	۲۰۱۹	۱۰۵۲	۲۳۷۶	۲۶۴
اسفراین	۲۳۶۲	۶۰۶۲	۱۹۶۴	۲۶۲۲	۲۵۲۸	۱۶۸۹	۷۹۲	۱۵۱۲	۲۷۵
بجنورد	۲۵	۶۲	۷	۸	۳۹	۵	۱۸	۲۱	۲
جاجرم	۶۲۸	۸۴۹	۳۲۲	۶۰۸	۷۴۳	۳۰۲	۲۲	۱۰۷	۲۲
شیروان	۱۶	۱۲۴	۹	۳	۴	۱	۱۲	۱۲۰	۸
فاروج	۱۲۲	۱۸۰	۲۴	۶	۸	۱	۱۱۶	۱۷۱	۲۳
مانه و سملقان	۹۱	۲۶۲	۵۲	۱۴	۲۰	۲۰	۷۹	۲۲۲	۳۲

نتایج تفصیلی سرشماری عمومی کشاورزی ۱۳۸۲ - استان خراسان شمالی

۵۴- تعداد بهره‌برداری، سطح کاشت و مقدار تولید آفتابگردان آجیلی برحسب شهرستان (بهره‌برداری - هکتار - تن) (فضای باز)

شهرستان	کل			آبی			دیم		
	تعداد	سطح کاشت	تولید	تعداد	سطح کاشت	تولید	تعداد	سطح کاشت	تولید
خراسان شمالی	۱۱۸	۲۱۴	۱۰۲	۶۵	۲۷	۳۰	۵۳	۱۸۲	۷۵
اسفراین	۲۸	۲۲	۱۱	۲۵	۱۴	۱۰	۳	۸	۱
بجنورد	۵۷	۱۷۱	۷۹	۱۳	۴	۷	۲۴	۱۶۷	۷۷
جاجرم	۹	۱۵	۸	۸	۱۴	۷	۱	۵	۵
شیروان	۵	۵	۲	۲	۵	۵	۲	۴	۱
فاروج	۲	۱	۱	۳	۱	۱	۱	۵	۵
مانه و سملقان	۵	۵	۲	۲	۴	۲	۱	۵	۵

۵۵- تعداد بهره‌برداری، سطح کاشت و مقدار تولید هندوانه آجیلی برحسب شهرستان (بهره‌برداری - هکتار - تن) (فضای باز)

شهرستان	کل			آبی			دیم		
	تعداد	سطح کاشت	تولید	تعداد	سطح کاشت	تولید	تعداد	سطح کاشت	تولید
خراسان شمالی	۲۲۱۱	۲۳۶۰	۱۰۹۹	۹۶۸	۱۶۰۵	۷۳۳	۱۴۰۶	۲۷۵۵	۳۶۶
اسفراین	۲۲۰۲	۲۱۷۰	۱۰۲۸	۸۹۳	۱۳۸۲	۶۸۶	۱۳۸۲	۲۶۸۸	۳۵۲
بجنورد	۶	۲۲	۵	۰	۰	۰	۶	۲۲	۵
جاجرم	۷۴	۱۳۷	۲۲	۶۲	۱۰۷	۲۹	۱۳	۲۰	۳
شیروان	۴	۷	۵	۲	۵	۲	۱	۵	۵
فاروج	۱۳	۲۲	۸	۱۰	۱۰	۶	۲	۱۳	۲
مانه و سملقان	۱	۵	۵	۰	۰	۰	۱	۵	۵

فصل چهارم

باغداری

(تولید محصولات دائمی در فضای باز)

و

تولید گلخانه‌ای

۵۶- تعداد بهره‌برداری، سطح کاشت ساده، تعداد درخت و مقدار تولید محصولات دائمی برحسب نام محصول (بهره‌برداری - هکتار - هزار اصله - تن)

(فضای باز)

تولید	کاشت مجتمع ساده (تک محصولی)			کل		نام محصول	
	تعداد درخت		سطح کاشت	تعداد بهره‌برداری	تولید		تعداد بهره‌برداری
	نهال	بارور					
xx	۲۸۲۰	۲۱۳۱۷	۲۲۲۹۲	xx	xx	xx	
جمع							
۵۵۰۹	۲۲۲	۲۵۲	۱۲۲۲	۲۶۹۹	۸۳۲۴	۱۱۲۵۷	
سیب							
۱۲۵	۲	۳۸	۹۰	۸۳	۸۳۱	۶۳۰۲	
گلانی							
۱	۱	//	۲	۶	۸۶	۲۶۶۷	
به							
۲۰۲	۴۲	۲۵۰	۵۵۲	۱۰۰۰	۱۵۹۸	۷۰۵۶	
گیلاس و آلبالو							
۱۲۲	۲۲	۵۷	۲۹۴	۲۳۲	۷۸۵	۸۸۷۱	
زردآلو و قیسی							
۲۹۳	۳۸	۵۹	۱۵۷	۲۵۹	۶۷۷	۲۷۸۲	
هلو، شلیل و شفتالو							
۲۱	۱۲	۲۶	۷۸	۱۵۰	۲۱۱	۴۷۹۱	
انواع آلو و گوجه							
۲	//	//	//	۷	۱۲۷	۲۸۷۲	
انجیر آبی							
.	۱	۲۹	
انجیر دیم							
.	⊙	۱	
پرقال							
.	⊙	۱	
نارنگی							
.	
لیمو شیرین							
.	
لیموترش (شامل لیمو عمانی)							
.	
گریب فروت					//	۹	
سایر مرکبات ^(۱)							
.	
موز							
.	
کیوی	۷	//	۲۷	۵	//	۴۲	
زیتون							
۳۸	//	۱۰	۱۹	۱۲۹	۲۷۲	۴۴۷۵	
انار							
.	۳	
خرما							
۹۶	۱۲۰	۱۶۶	۵۸۶	۶۹۱	۲۴۵	۵۲۳۱	
بادام آبی							
۲۷۰	۶۶۷	۱۲۶۹	۲۰۸۹	۲۲۳۲	۲۸۲	۲۸۹۵	
بادام دیم							
۲۲۲	۱۰۲	۱۳۸	۱۵۱۲	۲۱۸۲	۱۴۱۸	۱۹۲۴۵	
گردو							
.	//	۱۲	
فندق							
۹	۱۲۹	۲۲	۳۳۲	۱۸۲	۹	۳۱۴	
پسته							
۲۲۳۳	۸۷۱	۱۲۶۰۰	۹۵۵۸	۲۰۲۰۱	۲۵۲۲۴	۲۴۹۲۶	
انگور آبی							
۷۵۳۸	۱۴۱	۵۸۹۸	۲۲۶۱	۲۸۴۸	۷۵۵۲	۲۹۲۶	
انگور دیم							
.	۱	۳۸	
توت فرنگی							

نتایج تفصیلی سرشماری عمومی کشاورزی ۱۳۸۲ - استان خراسان شمالی

۵۶- تعداد بهره‌برداری، سطح کاشت ساده، تعداد درخت و مقدار تولید محصولات دائمی برحسب نام محصول (دنباله)
(بهره‌برداری - هکتار - هزار اصله - تن)

(فضای باز)

تولید	کاشت پراکنده			کاشت مجتمع مخلوط (چندمحصولی)			نام محصول	
	تعداد درخت		تعداد بهره‌برداری	تولید	تعداد درخت			تعداد بهره‌برداری
	نهال	بارور			نهال	بارور		
xx	۵۲۷	۶۸۴	xx	xx	۶۲۰	۱۰۷۵	xx	جمع
۲۵۲	۲۰	۲۵	۲۱۴۶	۲۳۷۲	۱۱۲	۱۲۶	۹۵۲۰	سیب
۱۶۷	۶	۱۱	۲۱۹۰	۵۲۸	۲۱	۴۰	۳۰۲۹	گلابی
۲۷	۱	۳	۱۵۰۰	۲۷	۳	۴	۱۱۶۲	به
۱۲۵	۱۱	۱۸	۲۷۲۳	۷۷۰	۴۶	۱۲۲	۳۳۶۷	گیلاس و آلبالو
۱۲۵	۱۷	۲۵	۲۴۸۵	۵۲۹	۴۶	۶۹	۲۹۰۸	زردآلو و قیسی
۳۳	۷	۴	۱۰۱۷	۲۵۰	۵۸	۲۸	۱۵۱۷	هلو، شلیل و شفتالو
۱۵۲	۶	۱۹	۲۳۴۶	۲۲۶	۱۵	۳۷	۲۳۰۸	انواع آلو و گوجه
۵۸	۱	۲	۱۹۱۶	۴۵	۱	۲	۹۵۹	انجیر آبی
۱	//	//	۲۲	//	//	//	۷	انجیر دیم
⊙	⊙	⊙	۱	پرتقال
⊙	⊙	⊙	۱	نارنگی
.	لیمو شیرین
.	لیموترش (شامل لیمو عمانی)
.	گریب فروت
//	//	//	۶	//	//	//	۳	سایر مرکبات ^(۱)
.	موز
.	کیوی
//	//	//	۲۸	.	۲	//	۹	زیتون
۱۹۹	۴	۱۴	۲۹۵۸	۱۸۵	۶	۲۲	۱۳۹۷	انار
⊙	⊙	⊙	۲	⊙	⊙	⊙	۱	خرما
۶۱	۲۳	۲۴	۲۸۷۸	۸۸	۲۸	۲۵	۱۷۲۲	پادام آبی
۹	۱۵	۱۸	۵۸۵	۳	۱۱	۵	۱۰۰	پادام دیم
۵۲۳	۸۸	۷۰	۱۰۲۲۴	۵۳۰	۸۳	۱۰۸	۵۸۶۳	گردو
//	//	//	۵	//	//	//	۷	فندق
//	۹	//	۱۱۱	//	۴	//	۲۶	پسته
۲۶۶	۶	۴۷	۲۹۴۱	۶۲۵	۲۲	۲۲۸	۱۸۵۳	انگور آبی
۲	//	۲	۴۵	۱۲	۱	۷	۳۵	انگور دیم
//	-	-	۱۰	//	-	-	۲۸	توت فرنگی

۱۱

۵۶ - تعداد بهره‌برداری، سطح کاشت ساده، تعداد درخت و مقدار تولید محصولات دائمی برحسب نام محصول (دنباله)
(بهره‌برداری - هکتار - هزار اصله - تن)

(قضای باز)

نام محصول	کل		کاشت مجتمع ساده (تک محصولی)		
	تعداد بهره‌برداری	تولید	تعداد بهره‌برداری	تعداد درخت	
				سطح کاشت	پارور
تولید	تولید	تولید	تولید	تولید	تولید
چای
انواع توت و شاه توت	۳۰۲۹	۱۱۶	۱۲	۸	۸
توت نوغان	۳۰۵۶	-	۸۲	۲۲	۱
گل محمدی	۷۲۵	۵	.	.	.
انواع تبریزی ^(۱) ^(۲)	۸۲۶۹	۱۶۱	۲۷۲	۲۷۶	۲۸
خزانه‌ی درختان مشمر ^(۳)	۷۰	//	۱۰	.	.
خزانه‌ی درختان غیرمشمر ^(۳)	۲۹	//	۵	.	//
گیاهان دائمی زینتی	۳۸	-	۲۲	.	.
خرمالو	۱۲	//	.	.	.
شبه بلوط
سنجد	۳۲۶	۱۲	.	.	.
سماق
زالزالک
زرشک	۱۲	//	.	.	.
زغال اخته
عنب	۱۲	//	.	.	.
انبه	۱	⊙	.	.	.
پاپایا (خریزه درختی)
کنار
ازگیل	۱	⊙	.	.	.



نتایج تفصیلی سرشماری عمومی کشاورزی ۱۳۸۲ - استان خراسان شمالی

۵۸- تعداد بهره‌برداری، سطح کاشت ساده، تعداد درخت و مقدار تولید سیب بر حسب وسعت اراضی کشاورزی

(بهره‌برداری - هکتار - هزار اصله - تن)

(فضای باز)

تولید	کاشت مجتمع ساده (تک محصولی)			کل		وسعت اراضی کشاورزی	
	تعداد درخت		سطح کاشت	تعداد بهره‌برداری	تولید		تعداد بهره‌برداری
	نهال	بارور					
۵۵۰۹	۲۳۲	۲۵۴	۱۲۲۳	۲۶۹۹	۸۳۳۴	۱۱۲۵۷	
						جمع	
					۱	۹۹۱	بدون زمین
					۱۲۵۳	۲۷۸۰	جمع کمتر از ۱ هکتار
۱۴۴	۲۰	۶۶	۱۵۱	۸۱۱	۷۲	۶۲۹	کمتر از ۰/۱ هکتار
۲۲	۱	۳	۵	۱۱۱	۱۰۲	۲۷۷	۰/۱ تا کمتر از ۰/۲ هکتار
۶۴	۲	۷	۱۲	۱۲۲	۲۸۵	۸۲۲	۰/۲ تا کمتر از ۰/۵ هکتار
۳۳۳	۶	۲۲	۵۲	۲۹۰	۶۹۱	۸۲۰	۰/۵ تا کمتر از ۱ هکتار
۵۱۳	۱۱	۳۵	۸۰	۲۶۶			۱ تا کمتر از ۵ هکتار
۱۶۷۱	۶۸	۱۰۱	۴۱۸	۹۳۰	۲۵۴۰	۳۲۲۳	جمع ۱ تا کمتر از ۵ هکتار
۶۲۱	۱۶	۳۰	۱۲۵	۲۹۳	۹۱۲	۱۱۶۳	۱ تا کمتر از ۲ هکتار
۲۰۲	۲۲	۲۷	۱۱۶	۲۶۲	۵۹۳	۹۸۵	۲ تا کمتر از ۳ هکتار
۳۰۲	۱۵	۱۸	۸۶	۱۹۱	۵۳۵	۸۵۵	۳ تا کمتر از ۴ هکتار
۳۲۲	۱۵	۱۶	۹۲	۱۸۲	۵۰۰	۷۹۰	۴ تا کمتر از ۵ هکتار
۲۳۸۶	۱۷	۱۳۳	۶۲۹	۸۳۵	۲۵۰۹	۳۸۱۲	جمع ۵ تا کمتر از ۲۰ هکتار
۱۰۳۵	۳۰	۶۴	۲۶۶	۲۰۸	۱۴۲۸	۱۶۲۱	۵ تا کمتر از ۷/۵ هکتار
۶۴۰	۱۵	۲۶	۱۲۸	۱۵۲	۸۸۵	۷۷۶	۷/۵ تا کمتر از ۱۰ هکتار
۲۲۲	۲۲	۲۹	۱۵۲	۱۹۲	۷۲۸	۹۹۵	۱۰ تا کمتر از ۱۵ هکتار
۲۸۰	۹	۱۵	۸۳	۸۲	۲۲۷	۳۹۹	۱۵ تا کمتر از ۲۰ هکتار
۲۱۹	۱۶	۲۲	۹۳	۹۵	۳۱۳	۵۵۳	جمع ۲۰ تا کمتر از ۵۰ هکتار
۶۵	۸	۷	۴۴	۲۷	۱۱۲	۲۶۵	۲۰ تا کمتر از ۲۵ هکتار
۷۲	۲	۷	۲۷	۳۰	۱۶۱	۱۹۳	۲۵ تا کمتر از ۳۵ هکتار
۸۲	۵	۹	۲۳	۱۸	۱۳۸	۹۷	۳۵ تا کمتر از ۵۰ هکتار
۲۸۲	۴۲	۳۱	۱۳۱	۲۹	۵۱۸	۱۲۷	جمع ۵۰ هکتار و بیشتر
۱۹۹	۱۶	۲۲	۹۱	۲۰	۲۲۴	۸۸	۵۰ تا کمتر از ۱۰۰ هکتار
۱۸	۲۶	۶	۳۹	۸	۲۰	۳۰	۱۰۰ تا کمتر از ۲۰۰ هکتار
۶۵		۱	۱	۱	۱۲۷	۷	۲۰۰ تا کمتر از ۵۰۰ هکتار
					۷	۲	۵۰۰ تا کمتر از ۱۰۰۰ هکتار
							۱۰۰۰ تا کمتر از ۲۰۰۰ هکتار
							۲۰۰۰ هکتار و بیشتر



۵۸- تعداد بهره‌برداری، سطح کاشت ساده، تعداد درخت و مقدار تولید سیب برحسب وسعت اراضی کشاورزی (دنیاله)
(بهره‌برداری - هکتار - هزار اصله - تن)

(فضای باز)

تولید	کاشت پراکنده			کاشت مجتمع مخلوط (چندمحصولی)			وسعت اراضی کشاورزی	
	تعداد درخت		تعداد بهره‌برداری	تولید	تعداد درخت			تعداد بهره‌برداری
	نهال	بارور			نهال	بارور		
۲۵۲	۲۰	۱۵	۶۱۲۶	۲۲۷۲	۱۱۲	۱۲۶	۴۵۲۰	جمع
۱	//	//	۱۹۱	۰	۰	۰	۰	بدون زمین
۲۶	۲	۲	۶۸۱	۳۶۲	۱۱	۱۶	۱۳۱۲	جمع کمتر از ۱ هکتار
۳	//	//	۱۲۱	۲۷	۲	۲	۳۹۸	کمتر از ۰/۱ هکتار
۵	//	//	۹۲	۲۵	۱	۲	۲۴۵	۰/۱ تا کمتر از ۰/۲ هکتار
۱۱	۱	۱	۱۸۹	۱۲۱	۳	۶	۲۵۷	۰/۲ تا کمتر از ۰/۵ هکتار
۲۶	۱	۱	۲۵۸	۱۵۱	۵	۶	۳۱۴	۰/۵ تا کمتر از ۱ هکتار
۱۲۶	۸	۸	۱۲۰۳	۷۲۵	۲۳	۲۳	۱۳۹۵	جمع ۱ تا کمتر از ۵ هکتار
۲۲	۲	۲	۲۲۰	۲۲۷	۱۰	۱۰	۴۵۸	۱ تا کمتر از ۲ هکتار
۲۸	۲	۲	۳۲۱	۱۶۳	۶	۹	۳۹۱	۲ تا کمتر از ۳ هکتار
۲۳	۲	۲	۲۲۰	۱۹۰	۹	۷	۳۳۲	۳ تا کمتر از ۴ هکتار
۲۱	۲	۲	۳۰۳	۱۲۶	۸	۷	۳۱۲	۴ تا کمتر از ۵ هکتار
۲۲۳	۱	۱۲	۱۶۰۳	۹۰۰	۵۲	۴۵	۱۴۰۵	جمع ۵ تا کمتر از ۲۰ هکتار
۶۶	۲	۵	۶۹۰	۳۲۷	۱۵	۱۹	۵۶۱	۵ تا کمتر از ۷/۵ هکتار
۸۲	۲	۲	۳۲۰	۱۶۱	۱۲	۹	۲۹۸	۷/۵ تا کمتر از ۱۰ هکتار
۲۹	۳	۳	۲۱۰	۲۶۷	۱۹	۱۱	۴۰۱	۱۰ تا کمتر از ۱۵ هکتار
۲۳	۱	۲	۱۷۲	۱۲۵	۵	۵	۱۲۵	۱۵ تا کمتر از ۲۰ هکتار
۲۲	۱	۳	۲۲۵	۱۵۲	۶	۱۷	۲۳۹	جمع ۲۰ تا کمتر از ۵۰ هکتار
۱۷	//	۱	۱۱۵	۳۲	۲	۳	۱۰۶	۲۰ تا کمتر از ۲۵ هکتار
۲۱	//	۱	۷۲	۶۷	۱	۶	۹۱	۲۵ تا کمتر از ۳۵ هکتار
۳	//	//	۳۷	۵۲	۲	۸	۴۲	۳۵ تا کمتر از ۵۰ هکتار
۲	//	//	۲۳	۲۲۲	۱	۱۵	۶۶	جمع ۵۰ هکتار و بیشتر
۳	//	//	۲۸	۱۲۲	۸	۱۳	۴۱	۵۰ تا کمتر از ۱۰۰ هکتار
۱	//	//	۵	۲۱	۱	۱	۱۷	۱۰۰ تا کمتر از ۲۰۰ هکتار
۰	.	.	۰	۸۲	//	۱	۶	۲۰۰ تا کمتر از ۵۰۰ هکتار
۰	.	.	۰	۷	//	//	۳	۵۰۰ تا کمتر از ۱۰۰۰ هکتار
۰	.	.	۰	.	.	.	۰	۱۰۰۰ تا کمتر از ۲۰۰۰ هکتار
۰	.	.	۰	.	.	.	۰	۲۰۰۰ هکتار و بیشتر

نتایج تفصیلی سرشماری عمومی کشاورزی ۱۳۸۲ - استان خراسان شمالی

۵۹- تعداد بهره‌برداری، سطح کاشت ساده، تعداد درخت و مقدار تولید سیب بر حسب وسعت اراضی باغ و قلمستان (بهره‌برداری - هکتار - هزار اصله - تن)

(فضای باز)

تولید	کاشت مجتمع ساده (تک محصولی)			کل		وسعت اراضی باغ و قلمستان	
	تعداد درخت		سطح کاشت	تولید	تعداد بهره‌برداری		
	نهال	بارور					
۵۵۰۹	۲۳۲	۲۵۴	۱۴۴۳	۲۶۹۹	۸۳۳۲	۱۱۲۵۷	جمع
.	۱۲۵	۱۵۰۸	بدون زمین باغ و قلمستان
۲۱۶۳	۶۶	۱۲۵	۶۳۷	۱۸۲۲	۳۲۸۹	۶۶۲۸	جمع کمتر از ۱ هکتار
۷۶	۳	۶	۱۱	۲۵۵	۱۹۶	۱۲۸۳	کمتر از ۰/۱ هکتار
۲۱۳	۶	۱۳	۳۰	۳۰۲	۳۲۲	۱۰۶۷	۰/۱ تا کمتر از ۰/۲ هکتار
۶۹۶	۲۰	۲۲	۱۳۰	۶۲۱	۱۰۵۹	۲۰۰۰	۰/۲ تا کمتر از ۰/۵ هکتار
۱۱۷۸	۳۸	۷۲	۲۶۶	۶۲۷	۱۶۹۰	۲۰۹۷	۰/۵ تا کمتر از ۱ هکتار
۲۷۴۳	۱۱۷	۱۶۳	۷۷۷	۸۲۶	۳۱۲۰	۲۹۱۱	جمع ۱ تا کمتر از ۵ هکتار
۱۶۱۵	۵۷	۸۶	۳۹۹	۵۳۴	۲۲۲۱	۱۸۷۱	۱ تا کمتر از ۲ هکتار
۷۱۰	۳۲	۲۷	۲۲۵	۱۹۰	۹۷۵	۶۸۶	۲ تا کمتر از ۳ هکتار
۲۱۷	۲۶	۲۱	۱۵۳	۱۰۳	۷۲۵	۲۵۵	۳ تا کمتر از ۵ هکتار
۶۰۵	۳۹	۵۴	۳۰۸	۲۸۱	۱۱۹	۱۱۰	جمع ۵ هکتار و بیشتر
۲۴۲	۸	۲۱	۸۹	۳۹	۵۵۳	۱۵۵	۵ تا کمتر از ۱۰ هکتار
۶۰	۳	۲	۱۶	۳	۳۲۳	۲۷	۱۰ تا کمتر از ۲۰ هکتار
۱۰۲	۱	۹	۵۲	۴	۱۰۲	۵	۲۰ تا کمتر از ۵۰ هکتار
.	۲۸	۱۲	۵۱	۳	.	۲	۵۰ هکتار و بیشتر



۵۹- تعداد بهره‌برداری، سطح کاشت ساده، تعداد درخت و مقدار تولید سیب برحسب وسعت اراضی باغ و لامستان (دنباله)
(بهره‌برداری - هکتار - هزار اصله - تن)

(فضای باز)

تولید	کاشت پراکنده			کاشت مجتمع مخلوط (چندمحصولی)			تولید	تعداد بهره‌برداری	وسعت اراضی باغ و لامستان
	تعداد درخت		تعداد بهره‌برداری	تعداد درخت		تولید			
	نهال	بارور		نهال	بارور				
۲۵۲	۲۰	۲۵	۲۱۲۶	۲۳۷۲	۱۱۲	۱۲۶	۴۵۲۰	جمع	
۱۲۵	۱۱	۷	۱۵۰۸	بدون زمین باغ و لامستان	
۲۰۲	۶	۱	۱۷۱۹	۹۲۳	۲۷	۲۲	۳۱۶۸	جمع کمتر از ۱ هکتار	
۲۹	۱	۱	۲۸۸	۹۰	۵	۵	۸۴۶	کمتر از ۰/۱ هکتار	
۲۵	۱	۱	۲۳۷	۱۰۶	۲	۶	۵۲۹	۰/۱ تا کمتر از ۰/۲ هکتار	
۲۸	۲	۲	۵۱۲	۳۱۵	۱۱	۱۴	۸۹۴	۰/۲ تا کمتر از ۰/۵ هکتار	
۱۰۰	۲	۲	۵۸۱	۴۱۲	۱۷	۱۸	۸۸۹	۰/۵ تا کمتر از ۱ هکتار	
۱۱۳	۳	۱	۸۵۱	۱۰۶۲	۵۳	۵۵	۱۲۵۷	جمع ۱ تا کمتر از ۵ هکتار	
۶۹	۲	۵	۵۳۷	۵۳۲	۲۲	۲۸	۸۱۶	۱ تا کمتر از ۲ هکتار	
۲۴	۱	۲	۲۱۵	۲۲۱	۱۴	۱۵	۲۹۲	۲ تا کمتر از ۳ هکتار	
۲۶	//	۲	۱۰۸	۲۸۷	۱۵	۱۲	۱۵۰	۳ تا کمتر از ۵ هکتار	
۱۰	//	۱	۵۰	۲۸۲	۲۱	۲۱	۱۵	جمع ۵ هکتار و بیشتر	
۸	//	۱	۲۸	۱۰۳	۸	۱۷	۸۰	۵ تا کمتر از ۱۰ هکتار	
۲	//	//	۱۱	۲۸۱	۸	۱۲	۱۲	۱۰ تا کمتر از ۲۰ هکتار	
.	//	//	۱	۲۰ تا کمتر از ۵۰ هکتار	
.	۵	.	۱	۵۰ هکتار و بیشتر	

نتایج تفصیلی سرشماری عمومی کشاورزی ۱۳۸۴ - استان خراسان شمالی

۶۰- تعداد بهره‌برداری، سطح کاشت ساده، تعداد درخت و مقدار تولید سیب بر حسب سن بهره‌بردار

(بهره‌برداری - هکتار - هزار اصله - تن)

(فضای باز)

تولید	کاشت مجتمع ساده (تک محصولی)			تعداد بهره‌برداری	کل		سن بهره‌بردار
	تعداد درخت		سطح کاشت		تولید	تعداد بهره‌برداری	
	بهار	بازار					
۵۴۰۷	۲۰۶	۳۳۷	۱۴۰۲	۲۶۹۳	۸۱۹۸	۱۱۳۳۶	جمع
۵	//	//	۱	۳	۵	۶	کمتر از ۱۵ ساله
۷	۱	۱	۶	۱۷	۱۴	۲۴	۱۵-۱۹ ساله
۶۸	۴	۵	۲۷	۷۱	۱۴۸	۲۳۵	۲۰-۲۴ ساله
۲۰۲	۸	۸	۲۷	۱۱۶	۲۷۲	۴۶۲	۲۵-۲۹ ساله
۳۱۴	۱۳	۲۶	۱۰۸	۱۸۴	۳۹۱	۷۷۷	۳۰-۳۴ ساله
۲۰۸	۱۵	۱۹	۸۶	۲۲۱	۲۵۰	۹۰۴	۳۵-۳۹ ساله
۷۲۸	۲۹	۳۴	۲۰۲	۳۵۸	۹۷۴	۱۶۰۴	۴۰-۴۴ ساله
۶۴۵	۲۹	۳۶	۱۵۵	۳۱۲	۱۰۰۷	۱۴۰۴	۴۵-۴۹ ساله
۸۱۲	۳۰	۵۱	۱۹۸	۳۵۲	۱۲۵۲	۱۴۳۹	۵۰-۵۴ ساله
۲۹۳	۲۱	۲۷	۱۲۳	۲۲۱	۷۹۵	۹۸۳	۵۵-۵۹ ساله
۶۲۸	۱۹	۲۷	۱۵۲	۳۰۰	۱۰۵۶	۱۲۶۲	۶۰-۶۴ ساله
۳۶۵	۹	۲۷	۹۷	۲۰۰	۵۲۸	۷۹۱	۶۵-۶۹ ساله
۴۶۰	۱۲	۲۹	۹۰	۱۸۵	۷۰۱	۸۵۱	۷۰-۷۴ ساله
۲۷۵	۳	۱۶	۵۹	۸۴	۲۸۴	۳۶۸	۷۵-۷۹ ساله
۷۷	۳	۱۱	۵۶	۵۸	۱۴۰	۲۵۹	۸۰ ساله و بیشتر



۶۰- تعداد بهره‌برداری، سطح کاشت ساده، تعداد درخت و مقدار تولید سیب برحسب سن بهره‌بردار (دنباله)
(بهره‌برداری - هکتار - هزار اصله - تن)

(فضای باز)

تولید	کاشت پراکنده		تعداد بهره‌برداری	تولید	تعداد درخت		تعداد بهره‌برداری	سن بهره‌بردار
	تعداد درخت				تعداد درخت			
	لهال	بارور			لهال	بارور		
۲۵۲	۲۰	۲۵	۲۱۲۱	۲۳۲۱	۱۱۰	۱۲۵	۴۵۰۰	جمع
//	//	//	۳	۰	۰	۰	۰	کمتر از ۱۵ ساله
۲	//	//	۲۳	۶	//	//	۲۶	۱۵-۱۹ ساله
۶	//	۱	۹۲	۵۵	۲	۳	۸۵	۲۰-۲۴ ساله
۱۲	۱	۱	۱۸۹	۵۷	۲	۳	۱۶۴	۲۵-۲۹ ساله
۲۹	۱	۱	۲۲۱	۱۵۶	۸	۱۲	۲۸۴	۳۰-۳۴ ساله
۲۸	۲	۲	۲۵۲	۱۱۵	۹	۹	۳۲۴	۳۵-۳۹ ساله
۲۹	۲	۲	۵۱۸	۱۸۲	۲۰	۹	۵۲۹	۴۰-۴۴ ساله
۶۲	۲	۲	۵۱۶	۲۹۸	۲۰	۱۲	۵۸۶	۴۵-۴۹ ساله
۱۰۲	۲	۲	۵۳۰	۳۲۸	۱۳	۱۳	۵۶۹	۵۰-۵۴ ساله
۳۸	۲	۲	۲۵۹	۲۶۲	۹	۱۳	۴۰۲	۵۵-۵۹ ساله
۲۳	۲	۲	۲۶۸	۳۷۲	۱۱	۱۳	۵۰۸	۶۰-۶۴ ساله
۲۷	۱	۲	۲۷۲	۱۲۶	۶	۹	۳۲۴	۶۵-۶۹ ساله
۲۰	۱	۲	۲۰۲	۲۰۲	۵	۱۱	۳۷۲	۷۰-۷۴ ساله
۲	۱	۱	۱۱۵	۱۰۱	۳	۳	۱۷۳	۷۵-۷۹ ساله
۱۱	//	۱	۶۹	۵۲	۲	۱۲	۱۲۵	۸۰ ساله و بیشتر

نتایج تفصیلی سرشماری عمومی کشاورزی ۱۳۸۲ - استان خراسان شمالی

۶۱- تعداد بهره‌برداری، سطح کاشت ساده، تعداد درخت و مقدار تولید گلابی برحسب شهرستان

(بهره‌برداری - هکتار - هزار اصله - تن)

(فضای باز)

شهرستان	کل		کاشت مجتمع ساده (تک محصولی)		
	تعداد بهره‌برداری	تولید	تعداد بهره‌برداری	تعداد درخت	
				نهال	بارور
خراسان شمالی	۶۳۰۲	۸۳۱	۸۳	۹۰	۲۸
اسفراین	۱۲۳۵	۱۸۷	۷	۲	//
بجنورد	۱۷۶۹	۲۷۲	۲۵	۱۲	۷
جاجرم	۷۲۸	۱۰۶	۱۶	۶	۳
شیروان	۱۳۰۷	۸۷	۲۲	۱۶	۳
فاروج	۲۸۲	۱۲۲	۹	۲۹	۲۵
مانه و سملقان	۷۹۲	۵۲	۴	۳	۱

شهرستان	کاشت مجتمع مخلوط (چند محصولی)			کاشت پراکنده		
	تعداد بهره‌برداری	تعداد درخت		تعداد بهره‌برداری	تعداد درخت	
		نهال	بارور		نهال	بارور
خراسان شمالی	۳۰۳۹	۳۱	۲۰	۲۱۹۰	۱۱	۶
اسفراین	۸۶۱	۳	۸	۲۵۹	۲	۱
بجنورد	۸۰۰	۷	۹	۹۳۶	۴	۲
جاجرم	۶۲۷	۵	۱۲	۶۶	//	//
شیروان	۳۷۷	۳	۲	۹۰۹	۳	۲
فاروج	۲۳۳	۳	۸	۱۲۲	//	//
مانه و سملقان	۱۲۱	۱	۱	۶۶۸	۱	۱

۶۲- تعداد بهره‌برداری، سطح کاشت ساده، تعداد درخت و مقدار تولید گیلاس و آلبالو برحسب شهرستان

(بهره‌برداری - هکتار - هزار اصله - تن)

(فضای باز)

تولید	کاشت مجتمع ساده (تک محصولی)			کل		شهرستان	
	تعداد درخت		سطح کاشت	تعداد بهره‌برداری	تولید		تعداد بهره‌برداری
	نهال	بارور					
۷۰۳	۶۴	۲۵۰	۵۵۳	۱۰۰۰	۱۵۹۸	۷۰۵۶	خراسان شمالی
۷۱۲	۸	۲۰	۳۷	۲۴۲	۵۹۶	۱۷۵۸	اسفراین
۲۰۹	۲۳	۱۹۲	۲۱۷	۵۲۰	۵۵۶	۲۱۶۸	بجنورد
۵	۵	۵	۵	۱	۵	۲۳۷	جاجرم
۵۸	۵	۱۳	۲۱	۸۶	۱۹۹	۱۴۱۵	شیروان
۲۰	۵	۶	۲۰	۸۱	۱۲۶	۷۱۵	فاروج
۱۰۱	۲	۱۷	۳۷	۶۹	۱۱۷	۷۶۲	مانه و سملقان

تولید	کاشت پراکنده			کاشت مجتمع مخلوط (چندمحصولی)			شهرستان	
	تعداد درخت		تعداد بهره‌برداری	تولید	تعداد درخت			تعداد بهره‌برداری
	نهال	بارور			نهال	بارور		
۱۲۵	۱۱	۱۸	۲۷۲۴	۷۷۰	۴۶	۱۲۲	۳۳۶۷	خراسان شمالی
۲۸	۳	۲	۲۸۹	۳۳۳	۱۰	۲۰	۱۰۴۱	اسفراین
۱۸	۳	۲	۵۲۳	۲۲۹	۲۰	۵۹	۱۱۱۰	بجنورد
//	//	//	۱۲	۵	۲	۲	۲۲۴	جاجرم
۵۷	۳	۹	۷۹۵	۸۶	۸	۱۱	۵۲۶	شیروان
۵	۱	۱	۲۸۶	۱۰۰	۷	۲۸	۳۵۱	فاروج
۶	۱	۲	۵۹۹	۹	۱	۳	۱۰۶	مانه و سملقان

نتایج تفصیلی سرشماری عمومی کشاورزی ۱۳۸۲ - استان خراسان شمالی

۶۳- تعداد بهره‌برداری، سطح کاشت ساده، تعداد درخت و مقدار تولید زردآلو و قیسی برحسب شهرستان (بهره‌برداری - هکتار - هزار اصله - تن)

(فضای باز)

شهرستان	کل		کاشت مجتمع ساده (تک محصولی)				
	تعداد بهره‌برداری	تولید	تعداد بهره‌برداری	تعداد درخت			
				سطح کاشت	بارور	نهال	
تولید	تولید	تولید	تولید	تولید	تولید		
خراسان شمالی	۸۸۷۱	۷۸۵	۷۳۳	۲۹۴	۵۷	۴۲	۳۳۲
اسفراین	۲۲۸۲	۵۱۹	۲۰۰	۷۲	۱۵	۶	۹۶
بجنورد	۱۲۸۲	۹۵	۳۸	۱۸	۳	۲	۱۱
جاجرم	۸۰۰	۲۵	۸۲	۲۳	۶	۶	۹
شیروان	۲۴۵۸	۷۳	۲۹۲	۱۱۵	۲۲	۹	۷
فاروج	۸۸۹	۲۰	۱۱۲	۲۳	۶	۳	۶
مانه و سملقان	۵۵۷	۱۲	۵	۲۲	۲	۱۵	۳

شهرستان	کاشت مجتمع مخلوط (چند محصولی)		کاشت پراکنده				
	تعداد بهره‌برداری	تولید	تعداد بهره‌برداری	تعداد درخت			
				بارور	نهال		
تولید	تولید	تولید	تولید	تولید	تولید		
خراسان شمالی	۳۱۰۸	۶۹	۵۲۹	۲۲۸۵	۲۵	۱۷	۱۲۵
اسفراین	۱۲۲۰	۲۲	۲۸۶	۸۶۷	۵	۳	۲۷
بجنورد	۵۲۶	۸	۹۸	۹۰۶	۴	۲	۲۶
جاجرم	۶۲۹	۱۵	۲۵	۳۹	//	//	//
شیروان	۸۷۵	۱۲	۳۱	۱۵۲۵	۱۱	۱۱	۲۵
فاروج	۲۸۷	۷	۲۶	۳۸۸	۵	۱	۸
مانه و سملقان	۹۲	//	۳	۲۶۰	۱	۱	۸

۶۴- تعداد بهره‌برداری، سطح کاشت ساده، تعداد درخت و مقدار تولید هلو، شلیل و شفتالو برحسب شهرستان (بهره‌برداری - هکتار - هزار اسله - تن)

(فضای باز)

شهرستان	کل		کاشت مجتمع ساده (تک محصولی)				
	تعداد بهره‌برداری	تولید	سطح کاشت	تعداد درخت			
				بارور	نهال		
تولید	تعداد بهره‌برداری	تولید	تعداد بهره‌برداری	سطح کاشت	بارور	نهال	
خراسان شمالی	۲۷۸۲	۶۷۷	۲۵۱	۱۵۷	۵۹	۲۸	۲۹۳
اسفراین	۹۱۹	۱۶۰	۱۷	۳	۱	۲	۱۲
بجنورد	۶۸۰	۱۹۹	۹۲	۲۸	۵	۱۸	۶۹
جاجرم	۱۵۶	۹	۴	//	//	//	۲
شیروان	۲۶۲	۷۲	۶	۱۰	۱	۱	۱۲
قاروج	۶۸	۴	۲	۵	۵	۵	۵
مانه و سملقان	۲۹۶	۲۲۲	۱۳۹	۷۷	۲۲	۲۸	۱۹۵

شهرستان	کاشت مجتمع مخلوط (چند محصولی)			کاشت پراکنده			
	تعداد بهره‌برداری	تعداد درخت		تعداد بهره‌برداری	تعداد درخت		
		تولید	بارور		نهال	بارور	
تولید	تعداد بهره‌برداری	تولید	بارور	نهال	بارور	تولید	
خراسان شمالی	۱۵۱۷	۲۸	۳۵۰	۱۰۱۷	۴	۷	۳۳
اسفراین	۶۷۰	۸	۱۳۲	۲۳۴	۱	۲	۹
بجنورد	۳۸۲	۲۲	۱۱۹	۲۱۰	۱	۱	۱۱
جاجرم	۱۲۲	۱	۷	۸	//	//	//
شیروان	۱۹۳	۱۰	۵۵	۲۶۶	۱	۳	۶
قاروج	۳۶	//	۲	۳۱	//	//	۱
مانه و سملقان	۹۲	۴	۳۰	۲۶۹	۱	۱	۷

نتایج تفصیلی سرشماری عمومی کشاورزی ۱۳۸۲ - استان خراسان شمالی

۶۵- تعداد بهره‌برداری، سطح کاشت ساده، تعداد درخت و مقدار تولید انواع آلو و گوجه برحسب شهرستان (بهره‌برداری - هکتار - هزار اصله - تن)

(فضای باز)

شهرستان	کل		کاشت مجتمع ساده (تک محصولی)		
	تعداد بهره‌برداری	تولید	تعداد بهره‌برداری	تعداد درخت	
				سطح کاشت	تولید
			بارور	نهال	
خراسان شمالی	۴۲۹۱	۴۱۱	۱۵۰	۷۸	۲۶
اسفراین	۱۳۷۶	۱۰۷	۷	//	//
بجنورد	۸۳۳	۱۰۱	۹	۳	//
جاجرم	۵۹۷	۷۶	۹۳	۳۱	۲۲
شبرون	۱۳۷۷	۱۰۲	۲۷	۶	۲
فاروج	۲۵۲	۱۲	۹	۳	//
مانه و سملقان	۲۵۸	۱۱	۵	۳۵	۱

شهرستان	کاشت مجتمع مخلوط (چند محصولی)			کاشت پراکنده		
	تعداد بهره‌برداری	تعداد درخت		تعداد بهره‌برداری	تعداد درخت	
		تولید	بارور		نهال	تولید
				بارور	نهال	
خراسان شمالی	۲۳۰۸	۳۷	۱۵	۲۳۳۶	۱۴	۶
اسفراین	۸۹۸	۹	۳	۲۷۵	۲	//
بجنورد	۲۴۲	۲	۲	۵۶۱	۷	۳
جاجرم	۲۶۹	۱۷	۵	۳۷	//	//
شبرون	۵۰۹	۶	۲	۹۴۷	۹	۳
فاروج	۱۲۶	۱	۱	۱۱۷	//	//
مانه و سملقان	۲۲	//	//	۲۰۹	۱	//

۶۶- تعداد بهره‌برداری، سطح کاشت ساده، تعداد درخت و مقدار تولید انار برحسب شهرستان (بهره‌برداری - هکتار - هزار اصله - تن)

(فضای باز)

شهرستان	کل		کاشت مجتمع ساده (تک محصولی)		
	تعداد بهره‌برداری	تولید	سطح کاشت	تعداد درخت	
				بارور	نهال
خراسان شمالی	۴۴۷۵	۳۷۲	۱۹	۱۰	//
اسفراین	۱۴۸۷	۱۰۶	۲	۱	//
بجنورد	۳۹۰	۳۰	۵	۵	۵
جاجرم	۶۹۰	۱۲۷	۱۲	۶	//
شیروان	۲۰۰	۲	-	۰	۰
فاروج	۵۸	//	۱	۵	۵
مانه و سملقان	۱۶۵۱	۱۰۷	۳	۱	-

شهرستان	کاشت مجتمع مخلوط (چند محصولی)			کاشت پراکنده		
	تعداد بهره‌برداری	تعداد درخت		تعداد بهره‌برداری	تعداد درخت	
		بارور	نهال		بارور	نهال
خراسان شمالی	۱۳۹۷	۲۴	۶	۱۸۵	۲	۱۴۹
اسفراین	۵۸۳	۶	۲	۵۱	۲	۲۶
بجنورد	۵۹	۱	//	۶	//	۲۱
جاجرم	۵۱۸	۱۲	۳	۱۰۳	//	۷
شیروان	۴۲	//	//	۱	//	۲
فاروج	۱۲	//	//	//	//	//
مانه و سملقان	۱۸۲	۴	۱	۲۴	۲	۷۲

نتایج تفصیلی سرشماری عمومی کشاورزی ۱۳۸۲ - استان خراسان شمالی

۶۷- تعداد بهره‌برداری، سطح کاشت ساده، تعداد درخت و مقدار تولید بادام آبی برحسب شهرستان (بهره‌برداری - هکتار - هزار اصله - تن)

شهرستان	کشت مجتمع ساده (تک محصولی)		کشت مجتمع مخلوط (چند محصولی)		کلی		تولید
	تعداد درخت		تعداد بهره‌برداری	تولید	تعداد بهره‌برداری	تولید	
	نهال	بارور					
خراسان شمالی	۱۶۰	۱۶۶	۵۸۶	۶۹۱	۲۳۵	۵۲۳۱	
اسفراین	۲۶	۸۷	۲۱۹	۲۰۹	۱۱۲	۱۵۱۲	
بجنورد	۴۸	۴۱	۱۵۲	۱۹۰	۹۰	۱۳۷۱	
جاجرم	۲	۱	۱۲	۲۲	۷	۲۵۸	
شیروان	۱۹	۵	۵۲	۶۹	۲۶	۹۳۲	
فاروج	۲۱	۲۱	۱۳۲	۱۹۲	۶	۵۸۰	
منه و سملقان	۲	۱	۱۳	۸	۲	۱۷۸	

شهرستان	کاشت پراکنده		کاشت مجتمع مخلوط (چند محصولی)		تولید	تولید	تعداد بهره‌برداری	تولید	
	تعداد درخت		تعداد بهره‌برداری	تعداد درخت					
	نهال	بارور		نهال					بارور
خراسان شمالی	۴۳	۴۴	۲۸۲۸	۸۸	۲۸	۲۵	۱۷۲۲		
اسفراین	۵	۱۹	۶۲۷	۲۵	۹	۲۰	۷۰۲		
بجنورد	۲۷	۱۸	۱۲۱۷	۲۷	۱۸	۱۳	۳۸۲		
جاجرم	//	//	۲۵	۷	۵	۳	۲۱۲		
شیروان	۷	۳	۶۲۲	۷	۹	۳	۲۲۷		
فاروج	۳	۲	۲۴۲	۲	۵	۵	۱۵۰		
منه و سملقان	//	//	۱۲۷	۱	۲	//	۲۲		

۶۸ - تعداد بهره‌برداری، سطح کاشت ساده، تعداد درخت و مقدار تولید بادام دیم برحسب شهرستان (بهره‌برداری - هکتار - هزار اصله - تن)

(فضای باز)

تولید	کاشت مجتمع ساده (تک محصولی)			کل		شهرستان	
	تعداد درخت		سطح کاشت	تعداد بهره‌برداری	تولید		تعداد بهره‌برداری
	نهال	بارور					
۲۷۰	۶۶۷	۱۲۶۹	۲۰۸۹	۲۲۳۲	۲۸۲	۲۸۹۵	خراسان شمالی
۱۹۶	۲۸۶	۱۱۵۶	۲۱۹۵	۱۵۸۹	۱۹۸	۱۷۰۵	اسفراین
۶۹	۵۲	۱۲	۱۷۱	۱۳۱	۷۶	۴۸۹	بجنورد
۵	۵	۵	۵	۱	۵	۱	جاجرم
۲	۹۹	۱	۱۷۸	۶۲	۲	۱۳۷	شیروان
۲	۱۱۵	۹۷	۵۲۶	۴۲۷	۵	۵۴۸	فاروج
۰	۲	//	۷	۲	//	۱۶	مانه و سملقان

تولید	کاشت پراکنده			کاشت مجتمع مخلوط (چند محصولی)				شهرستان
	تعداد درخت		تعداد بهره‌برداری	تولید	تعداد درخت		تعداد بهره‌برداری	
	نهال	بارور			نهال	بارور		
۲	۱۵	۱۸	۵۸۵	۳	۱۱	۵	۱۰۰	خراسان شمالی
۲	۱	۲	۱۰۰	۱	۱	۲	۳۱	اسفراین
۷	۱	۱۰	۳۳۳	۱	۳	۳	۲۷	بجنورد
۰	۰	۰	۰	۰	۰	۰	۰	جاجرم
۱	۲	۱	۲۲	۲	۳	۱	۲۸	شیروان
//	۲	۲	۱۲	۰	۵	//	۱۶	فاروج
//	//	//	۱۲	۰	۰	۰	۰	مانه و سملقان

نتایج تفصیلی سرشماری عمومی کشاورزی ۱۳۸۲ - استان خراسان شمالی

۶۹- تعداد بهره‌برداری، سطح کاشت ساده، تعداد درخت و مقدار تولید گردو برحسب شهرستان (بهره‌برداری - هکتار - هزار اصله - تن)

(فضای باز)

شهرستان	کل		کاشت مجتمع ساده (تک محصولی)		
	تعداد بهره‌برداری	تولید	سطح کشت	تعداد درخت	
				نهال	بارور
خراسان شمالی	۱۹۲۲۵	۱۲۹۸	۲۱۸۲	۱۵۱۲	۱۳۸
اسفراین	۲۵۱۵	۳۱۱	۳۲۵	۱۰۷	۱۲
بجنورد	۵۵۶۵	۲۷۸	۸۵۵	۲۱۲	۲۲
جاجرم	۸۶۱	۶۶	۵۲	۱۲	۱
شیروان	۲۷۲۰	۲۱۷	۱۰۱۰	۵۲۱	۳۲
قاروج	۲۶۸۱	۹۲	۷۹۷	۲۵۹	۲۱
منه و سلطان	۱۹۰۵	۱۵۲	۱۲۷	۹۰	۹

شهرستان	کاشت مجتمع مخلوط (چندمحصولی)			کاشت پراکنده		
	تعداد بهره‌برداری	تعداد درخت		تعداد بهره‌برداری	تعداد درخت	
		نهال	بارور		نهال	بارور
خراسان شمالی	۵۸۶۳	۱۰۸	۸۳	۱۰۲۲۴	۲۰	۸۸
اسفراین	۱۶۸۱	۱۹	۱۳	۱۵۵۸	۸	۸
بجنورد	۱۷۲۳	۲۸	۳۰	۲۰۱۷	۳۱	۴۱
جاجرم	۵۰۹	۲	۵	۳۰۲	۱	۲
شیروان	۱۱۲۳	۱۸	۲۱	۲۶۳۹	۱۴	۲۱
قاروج	۵۶۱	۱۵	۹	۱۳۵۵	۷	۷
منه و سلطان	۲۳۶	۲	۵	۱۵۵۲	۹	۸

۷- تعداد بهره‌برداری، سطح کاشت ساده، تعداد درخت و مقدار تولید پسته برحسب شهرستان (بهره‌برداری - هکتار - هزار اصله - تن)

(فضای باز)

شهرستان	کل		کاشت مجتمع ساده (تک محصولی)		
	تعداد بهره‌برداری	تولید	تعداد بهره‌برداری	تعداد درخت	
				سطح کاشت	بارور
تولید					
خراسان شمالی.....	۳۱۲	۹	۱۸۲	۲۳	۱۲۹
اسفراین.....	۱۲۷	۸	۷۰	۱۹	۸۲
بجنورد.....	۲۵	//	۶	//	۲
جاجرم.....	۹۱	//	۸۹	۴	۲۶
شیروان.....	۳۲	//	۶	۰	۲
فاروج.....	۶	۰	۰	۰	۰
مانه و سملقان.....	۲۲	//	۲	//	۲

شهرستان	کاشت مجتمع مخلوط (چند محصولی)			کاشت پراکنده		
	تعداد بهره‌برداری	تعداد درخت		تعداد بهره‌برداری	تعداد درخت	
		تولید	بارور		نهال	تولید
تولید						
خراسان شمالی.....	۲۶	//	۲	۱۱۱	//	۲
اسفراین.....	۶	//	//	۵۳	//	۹
بجنورد.....	۳	//	//	۲۰	//	//
جاجرم.....	۲	⊙	⊙	۰	⊙	۰
شیروان.....	۹	//	۲	۱۸	//	۲
فاروج.....	۳	//	//	۲	//	//
مانه و سملقان.....	۳	//	//	۱۷	//	//

نتایج تفصیلی سرشماری عمومی کشاورزی ۱۳۸۲ - استان خراسان شمالی

۷۱- تعداد بهره‌برداری، سطح کاشت ساده، تعداد درخت و مقدار تولید انگور آبی برحسب شهرستان

(بهره‌برداری - هکتار - هزار اصله - تن)

(فضای باز)

شهرستان	کل		کاشت مجتمع ساده (تک محصولی)		
	تعداد بهره‌برداری	تولید	تعداد بهره‌برداری	تعداد درخت	
				نهال	بارور
خراسان شمالی	۲۴۹۲۶	۲۵۲۲۴	۲۰۴۰۱	۹۵۵۸	۱۲۶۰۰
اسفراین	۵۲۲۰	۳۴۹۵	۲۱۸۵	۱۰۸۱	۱۴۱۱
بجنورد	۲۷۶۹	۵۵۱۳	۳۳۵۳	۱۴۷۸	۲۰۵۸
جاجرم	۱۵۹۱	۸۷۹	۱۰۵۷	۳۲۰	۴۲۰
شیروان	۵۲۰۹	۷۹۸۳	۴۹۲۰	۳۹۸۷	۳۰۶۵
فاروج	۵۰۶۹	۲۰۸۰	۲۹۸۲	۲۵۵۹	۲۴۵۸
مانه و سملقان	۳۰۶۸	۳۰۷۴	۱۷۸۱	۱۱۳۲	۱۲۸۸

شهرستان	کاشت مجتمع مخلوط (چندمحصولی)			کاشت پراکنده		
	تعداد بهره‌برداری	تعداد درخت		تعداد بهره‌برداری	تعداد درخت	
		نهال	بارور		نهال	بارور
خراسان شمالی	۱۸۵۲	۲۳	۲۳۸	۲۴۴۱	۴۷	۶
اسفراین	۵۱۶	۲	۷۲	۵۶۶	۶	۱
بجنورد	۲۷۳	۳	۵۲	۸۹۵	۳۰	۳
جاجرم	۵۰۹	۳	۸۹	۲۵	۱	//
شیروان	۱۱۱	۱۱	۷	۱۸۲	۲	//
فاروج	۲۰	//	۳	۱۱۰	۱	//
مانه و سملقان	۲۰۶	۱	۱۳	۱۱۶۲	۸	۱

۷۲- تعداد بهره‌برداری، سطح کاشت ساده، تعداد درخت و مقدار تولید انگور دیم برحسب شهرستان

(بهره‌برداری - هکتار - هزار اصله - تن)

(فضای باز)

شهرستان	کل		کاشت مجتمع ساده (تک محصولی)		
	تعداد بهره‌برداری	تولید	تعداد بهره‌برداری	تعداد درخت	
				نهال	بارور
خراسان شمالی	۲۹۲۶	۷۵۵۲	۲۸۶۸	۲۲۶۱	۵۸۹۸
اسفراین	۱۱۷	۲۲	۹۹	۶۵	۲۷
بجنورد	۲۴۲۲	۷۳۱۱	۲۴۰۷	۲۰۰۸	۵۴۴۴
جاجرم	۲	۵	۲	۵	۵
شیروان	۷	۲	۳	۱	۲
فاروج	۲	//	۱	۵	۵
مانه و سملقان	۲۵۴	۱۹۷	۲۳۲	۲۸۶	۲۲۲

شهرستان	کاشت مجتمع مخلوط (چندمحصولی)		تعداد بهره‌برداری	کاشت پراکنده		
	تعداد درخت			تعداد درخت		
	تعداد بهره‌برداری	تولید	نهال	بارور	نهال	بارور
خراسان شمالی	۲۵	۱۲	۱	۷	۲	۲
اسفراین	۷	۳	//	۱	//	//
بجنورد	۲۰	۷	۱	۵	//	۱
جاجرم	۰	۰	۰	۰	۰	۰
شیروان	۲	//	۰	//	۰	۰
فاروج	۱	۵	۲	۵	۵	۵
مانه و سملقان	۳	۲	۰	//	//	//

نتایج تفصیلی سرشماری عمومی کشاورزی ۱۳۸۲ - استان خراسان شمالی

۲۳- تعداد بهره‌برداری، سطح کاشت ساده، تعداد درخت و مقدار تولید انواع تیریزی^(۱) برحسب شهرستان (بهره‌برداری - هکتار - هزار اصله)

(فضای باز)

تولید	کاشت مجتمع ساده (تک محصولی)			تعداد بهره‌برداری	کل		شهرستان
	تعداد درخت		سطح کاشت		تولید ^(۲)	تعداد بهره‌برداری	
	نهال	بارور					
۳۸	۳۴۹	۳۷۶	۲۷۴	۶۰۳	۱۶۱	۸۲۶۹	خراسان شمالی
۵	۲۲	۶۹	۵۱	۸۶	۶۱	۱۳۶۲	اسفراین
۱۲	۱۲۴	۱۶۹	۱۱۶	۱۹۰	۲۹	۲۳۰۹	بجنورد
۱	۲۷	۶	۱۲	۳۸	۱۱	۵۲۱	جاجرم
۱۰	۹۰	۵۹	۵۱	۱۲۲	۲۲	۲۵۰۷	شیروان
۷	۲۹	۴۵	۳۶	۱۲۴	۱۳	۸۰۱	فاروج
۲	۱۷	۸	۸	۲۵	۵	۷۵۷	مانه و سملقان

تولید	کاشت پراکنده			کاشت مجتمع مخلوط (چندمحصولی)			شهرستان	
	تعداد درخت		تعداد بهره‌برداری	تولید	تعداد درخت			تعداد بهره‌برداری
	نهال	بارور			نهال	بارور		
۹۱	۲۸۸	۲۹۱	۵۷۱۹	۳۳	۱۳۸	۱۷۰	۱۹۹۱	خراسان شمالی
۲۹	۱۴	۲۰	۶۵۳	۱۸	۲۶	۸۲	۶۲۸	اسفراین
۲۲	۹۹	۸۲	۱۷۲۸	۳	۳۰	۲۷	۲۸۸	بجنورد
۸	۳۲	۱۷	۴۰۲	۲	۴	۳	۹۰	جاجرم
۱۲	۱۱۳	۱۱۵	۱۷۸۲	۸	۲۱	۲۲	۶۰۰	شیروان
۴	۲۱	۲۱	۲۹۶	۱	۱۴	۱۰	۱۸۵	فاروج
۲	۸	۱۵	۶۳۷	۱	۱۳	۴	۹۹	مانه و سملقان

(۱) تیریزی، سپینار، کبوده، شالکه، پدنه اشمن و ...
 (۲) تولید محصول تیریزی به واحد هزار اصله است.

فصل پنجم

مکانیزاسیون کشاورزی
(استفاده از ماشین‌ها و ادوات کشاورزی
و آبیاری تحت فشار)

۱- تعداد بهره‌برداری‌های استفاده‌کننده از هریک از ماشین‌ها و ادوات کشاورزی برحسب شهرستان

شهرستان	تراکتور	تیلر	کمباین	تراپلر	دروگر
خراسان شمالی	۵۷۸۲۹	۲۱۸	۱۱۳۸۵	۲۲۲۶۱	۱۳۶۱۵
سفراین	۱۰۴۹۴	۲۷	۲۵۲۵	۶۵۵۳	۳۷۱
بجنورد	۱۸۷۰۱	۷۸	۲۶۶۹	۱۳۰۸۱	۸۱۶۰
جاجرم	۲۵۲۰	۲۶	۱۳۰۲	۲۶۰۲	۲۸۲
شیروان	۱۰۸۹۴	۲۲	۳۰۷۱	۹۶۳۲	۲۲۲۵
فاروج	۵۶۶۱	۱۳	۲۰۲۸	۳۲۹۱	۱۴۱
مانه و سملقان	۸۸۳۹	۳۳	۵۷۷۰	۷۹۰۲	۱۳۲۷

شهرستان	غلف‌چین (موور)	ردیف‌کن (ریک)	بسته‌بند (بیلر)	چاپر	ماشین خرمسکوب گندم و جو
خراسان شمالی	۲۳۰	۵۱۴	۱۳۷۰	۲۸	۲۷۳۳۳
سفراین	۱۷	۲۹	۷۵۵	۲	۴۳۴۲
بجنورد	۱۱۶	۱۸۷	۳۸	-	۱۳۵۸۲
جاجرم	۱۵	۵۸	۱۳۱	-	۲۱۶۶
شیروان	۵۳	۱۵۲	۲۰۹	۲	۷۶۱۵
فاروج	۲۲	۸۶	۷۲	۱۹	۲۳۹۶
مانه و سملقان	۶	۲	۱۶۶	۱	۲۳۳۲

نتایج تفصیلی سرشماری عمومی کشاورزی ۱۳۸۲ - استان خراسان شمالی

۷۵- تعداد بهره‌بردارانی‌های استفاده‌کننده از هر یک از ماشین‌ها و ادوات کشاورزی برحسب شهرستان (دنباله)

شهرستان	ماشین خرمنکوب برنج	گاواهن تراکتوری	دیسک	فارونز	نهرکن
خراسان شمالی	۱۷۲	۵۵۱۹۶	۳۷۰۳۱	۱۵۳۲۲	۵۰۲۷
اسفراین	۰	۱۰۰۹۱	۵۸۲۱	۵۰۸۲	۲۰۵۰
بجنورد	۹۱	۱۷۶۷۲	۱۰۸۰۲	۲۵۴۱	۳۴۹
جاجرم	۰	۳۳۵۵	۲۷۸۱	۲۳۰۳	۲۹۷
شیروان	-	۱۰۳۵۸	۶۷۲۲	۱۴۱۴	۵۵۵
فاروج	۰	۵۳۰۰	۲۹۲۷	۱۲۳۳	۲۱۲
منه و سملقان	۸۲	۸۲۱۹	۷۹۵۵	۲۷۲۹	۱۲۸۲

شهرستان	کولتیواتور	کودپاش	سمپاش تراکتوری	سمپاش موتوری	سمپاش پشتی	موتور پمپ آب	
						برقی	دیزلی
خراسان شمالی	۷۸۲۰	۲۲۸۹	۳۰۸۰	۲۱۳۱	۱۰۰۳۷	۳۷۲۶	۶۵۸۴
اسفراین	۲۷۱۲	۵۵۸	۱۸۲۵	۱۷۸۴	۲۱۶۶	۷۰۹	۲۶۹۶
بجنورد	۱۵۳۶	۲۵۱	۷۰	۱۶۲۰	۳۷۸۷	۱۱۴۷	۲۷۶
جاجرم	۲۱۲	۲۷۲	۳۱۹	۹۹	۷۶۶	۲۲۶	۵۶۷
شیروان	۱۹۲۸	۴۹۱	۳۳۸	۲۵۲	۱۰۷۹	۲۰۶	۴۸۶
فاروج	۱۱۹۲	۴۱۵	۳۶۲	۲۷۱	۲۲۷	۳۳۹	۱۹۰۷
منه و سملقان	۲۳۷	۳۰۱	۱۱۵۶	۶۸۵	۱۸۱۲	۹۰۰	۶۵۲

۷۶- تعداد بهره‌برداری‌های استفاده کننده از هر یک از ماشین‌ها و ادوات کشاورزی بر حسب وسعت اراضی کشاورزی

وسعت اراضی کشاورزی	تراکتور	تیلر	کمپاین	تریلر	دروگر
جمع	۵۷۸۲۹	۲۱۸	۱۹۲۸۵	۴۴۴۶۱	۱۲۶۱۵
بدون زمین کشاورزی	۲۰۹	۲	.	۲۹۲	.
جمع کمتر از ۱ هکتار	۴۱۲۳	۳۰	۲۱۹	۲۶۰۰	۳۲۲
کمتر از ۰/۱ هکتار	۲۴۶	۵	۶	۱۷۷	۱۲
۰/۱ تا کمتر از ۰/۲ هکتار	۲۳۵	۷	۱۳	۲۰۰	۲۲
۰/۲ تا کمتر از ۰/۳ هکتار	۱۱۱۶	۵	۸۰	۶۶۹	۷۶
۰/۳ تا کمتر از ۰/۵ هکتار	۲۲۲۷	۱۲	۲۲۱	۱۵۵۵	۲۶۱
۰/۵ تا کمتر از ۱ هکتار	۲۴۷۲۳	۹۲	۶۱۲۴	۱۸۲۵۲	۵۴۴۴
جمع ۱ تا کمتر از ۵ هکتار	۶۲۷۸	۲۲	۱۲۳۷	۲۵۲۷	۱۱۷۹
۱ تا کمتر از ۲ هکتار	۲۰۶۹	۲۵	۱۶۵۸	۵۲۲۵	۱۶۲۴
۲ تا کمتر از ۳ هکتار	۶۱۰۸	۱۷	۱۶۷۲	۲۶۵۲	۱۵۰۶
۳ تا کمتر از ۴ هکتار	۵۱۶۹	۱۹	۱۵۵۷	۲۰۳۰	۱۳۵۲
۴ تا کمتر از ۵ هکتار	۲۲۲۱۸	۷۱	۶۴۶۱	۱۴۱۴۴	۴۴۲۷
جمع ۵ تا کمتر از ۲۰ هکتار	۱۰۳۶۹	۲۸	۲۵۷۲	۸۲۰۲	۲۷۸۲
۵ تا کمتر از ۷/۵ هکتار	۴۲۷۷	۱۷	۱۸۸۱	۲۵۷۹	۱۱۹۷
۷/۵ تا کمتر از ۱۰ هکتار	۶۷۲۱	۱۸	۲۱۸۲	۵۳۱۱	۱۷۷۵
۱۰ تا کمتر از ۱۵ هکتار	۲۶۳۱	۸	۱۲۶۱	۲۱۰۵	۶۹۲
۱۵ تا کمتر از ۲۰ هکتار	۳۵۴۵	۱۵	۲۲۱۷	۲۱۵۴	۹۷۶
جمع ۲۰ تا کمتر از ۵۰ هکتار	۱۶۶۲	۵	۹۲۲	۱۲۵۶	۲۸۵
۲۰ تا کمتر از ۲۵ هکتار	۱۲۵۴	۷	۷۹۵	۱۰۲۱	۳۱۸
۲۵ تا کمتر از ۳۵ هکتار	۶۲۵	۳	۲۷۹	۵۵۰	۱۷۲
۳۵ تا کمتر از ۵۰ هکتار	۷۷۲	۶	۶۲۷	۶۵۱	۳۵۲
جمع ۵۰ هکتار و بیشتر	۵۶۹	۲	۲۲۴	۲۷۲	۱۱۶
۵۰ تا کمتر از ۱۰۰ هکتار	۱۵۴	۱	۱۲۴	۱۲۴	۲۵
۱۰۰ تا کمتر از ۲۰۰ هکتار	۵۱	۱	۵۰	۲۶	۱۱
۲۰۰ تا کمتر از ۵۰۰ هکتار	۲	۱	۲	۲	۱
۵۰۰ تا کمتر از ۱۰۰۰ هکتار
۱۰۰۰ تا کمتر از ۲۰۰۰ هکتار
۲۰۰۰ هکتار و بیشتر	۱	.	۱	۱	۱

نتایج تفصیلی سرشماری عمومی کشاورزی ۱۳۸۲ - استان خراسان شمالی

۷۶- تعداد بهره‌برداری‌های استفاده‌کننده از هر یک از ماشین‌ها و ادوات کشاورزی بر حسب وسعت اراضی کشاورزی (دنباله)

ماشین خرمنکوب گندم و جو	چاپر	بست‌بند (پیلر)	ردیف‌کن (ریگ)	علف‌چین (مور)	وسعت اراضی کشاورزی
۲۷۲۳	۲۸	۱۳۷۰	۵۱۲	۲۳۰	جمع
-	-	-	-	۰	بدون زمین کشاورزی
۱۵۸۷	۱	۱۲	۲۱	۷	جمع کمتر از ۱ هکتار
۹۵	۰	۱	۰	۰	کمتر از ۰/۱ هکتار
۱-۸	۰	۲	۰	۰	۰/۱ تا کمتر از ۰/۲ هکتار
۳۷۰	۰	۳	۲	۲	۰/۲ تا کمتر از ۰/۱۵ هکتار
۱۰۱۲	۱	۹	۱۷	۳	۰/۱۵ تا کمتر از ۱ هکتار
۱۶۳۲۵	۲	۲۵۲	۱۵۵	۶۲	جمع ۱ تا کمتر از ۵ هکتار
۲۴۸۵	۱	۲۲	۲۲	۱۲	۱ تا کمتر از ۲ هکتار
۲۷۲۲	۲	۷۶	۲۲	۱۸	۲ تا کمتر از ۳ هکتار
۲۲۱۷	۰	۸۲	۲۶	۱۷	۳ تا کمتر از ۴ هکتار
۲۶۹۰	۱	۷۲	۲۳	۱۳	۴ تا کمتر از ۵ هکتار
۱۶۸۰۵	۱۳	۸۰۷	۲۵۲	۱۰۵	جمع ۵ تا کمتر از ۲۰ هکتار
۷۳۷۷	۲	۲۵۸	۹۰	۳۲	۵ تا کمتر از ۷/۱۵ هکتار
۲۱۱۲	۳	۱۸۷	۵۳	۱۶	۷/۱۵ تا کمتر از ۱۰ هکتار
۲۵۷۱	۶	۲۵۲	۸۲	۲۶	۱۰ تا کمتر از ۱۵ هکتار
۱۷۲۲	۰	۱۱۱	۲۰	۲۱	۱۵ تا کمتر از ۲۰ هکتار
۲۲۵۵	۵	۲۰۲	۲۹	۲۲	جمع ۲۰ تا کمتر از ۵۰ هکتار
۱۰۴۹	۲	۸۰	۲۱	۱۰	۲۰ تا کمتر از ۲۵ هکتار
۸۰۲	۱	۸۲	۱۶	۷	۲۵ تا کمتر از ۳۵ هکتار
۳۸۲	۱	۲۰	۱۲	۵	۳۵ تا کمتر از ۵۰ هکتار
۲۵۲	۵	۹۳	۳۵	۲۳	جمع ۵۰ هکتار و بیشتر
۲۷۵	۲	۲۷	۱۷	۱۱	۵۰ تا کمتر از ۱۰۰ هکتار
۵۸	۳	۲۸	۱۱	۱۳	۱۰۰ تا کمتر از ۲۰۰ هکتار
۱۹	۰	۱۳	۲	۵	۲۰۰ تا کمتر از ۵۰۰ هکتار
۰	۰	۲	۲	۲	۵۰۰ تا کمتر از ۱۰۰۰ هکتار
۰	۰	۰	۰	۰	۱۰۰۰ تا کمتر از ۲۰۰۰ هکتار
۱	۰	۱	۱	۱	۲۰۰۰ هکتار و بیشتر



۷۶- تعداد بهره‌برداری‌های استفاده‌کننده از هر یک از ماشین‌ها و ادوات کشاورزی برحسب وسعت اراضی کشاورزی (دنباله)

تبرکن	فاروثر	دیسک	گاواهن تراکتوری	ماشین خرمنکوب برنج	وسعت اراضی کشاورزی
۵۰۲۲	۱۵۲۲۲	۳۲۰۲۱	۵۵۱۹۶	۱۲۲	جمع
.	بدون زمین کشاورزی
۲۹۰	۱۰۰۰	۲۲۰۲	۳۵۶۹	۵۶	جمع کمتر از ۱ هکتار
۱۲	۶۲	۱۳۵	۲۵۸	۸	کمتر از ۰/۱ هکتار
۱۵	۶۱	۱۶۲	۲۷۰	۱۲	۰/۱ تا کمتر از ۰/۲ هکتار
۸۰	۲۸۲	۶۰۰	۹۷۵	۲۰	۰/۲ تا کمتر از ۰/۵ هکتار
۱۸۲	۶۶۵	۱۲۰۵	۲۰۶۷	۱۶	۰/۵ تا کمتر از ۱ هکتار
۱۵۷۸	۵۸۲۸	۱۵۰۸۲	۲۳۶۴۳	۷۶	جمع ۱ تا کمتر از ۵ هکتار
۲۸۸	۱۵۲۲	۲۸۰۵	۵۹۲۲	۴۰	۱ تا کمتر از ۲ هکتار
۲۲۶	۱۶۱۸	۲۳۱۷	۶۷۹۸	۱۴	۲ تا کمتر از ۳ هکتار
۲۰۱	۱۴۵۲	۲۲۴۷	۵۹۱۰	۱۸	۳ تا کمتر از ۴ هکتار
۲۵۲	۱۲۲۲	۳۲۱۵	۵۰۰۳	۵	۴ تا کمتر از ۵ هکتار
۲۵۲۲	۶۹۵۵	۱۶۲۴۴	۲۳۷۰۱	۳۸	جمع ۵ تا کمتر از ۲۰ هکتار
۸۲۲	۲۶۴۶	۶۷۷۹	۱۰۱۰۰	۱۹	۵ تا کمتر از ۷/۵ هکتار
۵۲۶	۱۳۶۲	۲۱۵۲	۴۳۰۰	۳	۷/۵ تا کمتر از ۱۰ هکتار
۸۲۸	۲۱۲۲	۴۶۷۵	۶۶۱۹	۱۳	۱۰ تا کمتر از ۱۵ هکتار
۳۲۵	۸۱۸	۱۸۵۷	۲۵۹۹	۲	۱۵ تا کمتر از ۲۰ هکتار
۶۵۸	۱۱۲۶	۲۷۲۹	۳۵۱۱	۴	جمع ۲۰ تا کمتر از ۵۰ هکتار
۱۹۲	۲۷۵	۱۲۳۶	۱۶۳۲	۲	۲۰ تا کمتر از ۲۵ هکتار
۱۷۵	۲۳۵	۹۶۰	۱۲۴۰	۲	۲۵ تا کمتر از ۳۵ هکتار
۸۹	۲۲۵	۵۲۲	۶۲۰	۲	۳۵ تا کمتر از ۵۰ هکتار
۱۷۲	۳۲۳	۶۵۲	۱۷۲	.	جمع ۵۰ هکتار و بیشتر
۱۰۳	۲۱۷	۴۶۱	۵۶۴	.	۵۰ تا کمتر از ۱۰۰ هکتار
۵۵	۷۹	۱۲۹	۱۵۲	.	۱۰۰ تا کمتر از ۲۰۰ هکتار
۱۶	۲۲	۴۷	۵۱	.	۲۰۰ تا کمتر از ۵۰۰ هکتار
۲	۳	۲	۲	.	۵۰۰ تا کمتر از ۱۰۰۰ هکتار
.	۱۰۰۰ تا کمتر از ۲۰۰۰ هکتار
۱	۱	۱	۱	.	۲۰۰۰ هکتار و بیشتر

نتایج تفصیلی سرشماری عمومی کشاورزی ۱۳۸۲ - استان خراسان شمالی

۶۶- تعداد بهره‌برداری‌های استفاده‌کننده از هر یک از ماشین‌ها و ادوات کشاورزی برحسب وسعت اراضی کشاورزی (دنباله)

موتور پمپ آب		سمپاش پشتی	سمپاش موتوری	سمپاش تراکتوری	کودپاش	کونتیواتور	وسعت اراضی کشاورزی
برقی	دیزلی						
۶۵۸۴	۳۷۲۴	۱۰۰۳۷	۴۹۳۱	۴۰۸۰	۲۲۸۹	۷۸۲۰	جمع
۷	۴	۲۴	۱۹	۱	-	-	بدون زمین کشاورزی
۱۱۱۹	۲۷۵	۱۲۷۸	۱۵۷	۱۲۱	۳۹	۲۱۴	جمع کمتر از ۱ هکتار
۱۵۹	۲۹	۱۵۶	۱۱۹	۱	۴	۱۷	کمتر از ۰/۱ هکتار
۱۳۸	۳۱	۱۲۱	۱۲۴	۳	۲	۱۶	۰/۱ تا کمتر از ۰/۲ هکتار
۴۲۴	۷۴	۴۰۹	۲۲۰	۴۰	۸	۵۲	۰/۲ تا کمتر از ۰/۱۵ هکتار
۴۹۸	۱۴۲	۵۷۱	۲۶۴	۸۷	۲۵	۱۹۹	۰/۱۵ تا کمتر از ۱ هکتار
۱۸۵۹	۱۱۸۵	۴۱۵۵	۱۸۳۰	۱۰۳۹	۵۸۳	۲۵۳۱	جمع ۱ تا کمتر از ۵ هکتار
۲۸۷	۲۸۵	۱۲۵۲	۵۲۹	۱۹۷	۱۱۲	۲۹۷	۱ تا کمتر از ۲ هکتار
۲۸۵	۲۹۵	۱۱۲۳	۴۵۳	۲۶۳	۱۵۵	۶۸۲	۲ تا کمتر از ۳ هکتار
۴۶۰	۳۲۹	۱۰۰۷	۴۱۹	۲۹۰	۱۶۲	۷۰۵	۳ تا کمتر از ۴ هکتار
۴۲۸	۲۷۷	۷۷۲	۴۰۰	۲۸۹	۱۵۲	۶۲۷	۴ تا کمتر از ۵ هکتار
۳۰۱۴	۱۶۷۰	۳۸۲۸	۱۷۶۳	۲۲۱۰	۱۱۹۵	۴۰۲۷	جمع ۵ تا کمتر از ۲۰ هکتار
۹۸۷	۶۴۱	۱۵۵۵	۷۷۲	۶۹۴	۳۹۷	۱۴۸۷	۵ تا کمتر از ۷/۱۵ هکتار
۶۸۰	۳۱۴	۷۲۴	۳۲۷	۲۹۲	۲۲۲	۷۵۳	۷/۱۵ تا کمتر از ۱۰ هکتار
۹۹۱	۵۵۲	۱۱۲۴	۴۷۴	۷۱۸	۴۱۶	۱۲۳۰	۱۰ تا کمتر از ۱۵ هکتار
۲۵۷	۲۴۱	۴۱۶	۱۷۱	۲۰۵	۱۶۱	۵۶۶	۱۵ تا کمتر از ۲۰ هکتار
۴۳۸	۳۵۸	۵۸۳	۲۷۱	۴۵۵	۳۰۵	۷۶۱	جمع ۲۰ تا کمتر از ۵۰ هکتار
۱۹۲	۱۵۳	۲۴۰	۱۰۷	۱۷۴	۱۱۴	۳۲۷	۲۰ تا کمتر از ۲۵ هکتار
۱۵۰	۱۲۸	۲۰۹	۹۶	۱۷۶	۱۲۱	۳۷۷	۲۵ تا کمتر از ۳۵ هکتار
۸۵	۷۸	۱۳۴	۶۸	۱۰۳	۷۱	۱۵۶	۳۵ تا کمتر از ۵۰ هکتار
۱۵۷	۱۳۵	۱۵۹	۱۰۰	۲۵۴	۱۶۷	۲۶۷	جمع ۵۰ هکتار و بیشتر
۹۰	۸۴	۹۷	۵۲	۱۳۷	۸۹	۱۸۱	۵۰ تا کمتر از ۱۰۰ هکتار
۲۵	۲۲	۴۴	۳۱	۷۷	۵۲	۶۰	۱۰۰ تا کمتر از ۲۰۰ هکتار
۱۸	۱۲	۱۵	۱۳	۳۵	۲۳	۲۳	۲۰۰ تا کمتر از ۵۰۰ هکتار
۳	۲	۲	۳	۴	۳	۳	۵۰۰ تا کمتر از ۱۰۰۰ هکتار
-	-	-	-	-	-	-	۱۰۰۰ تا کمتر از ۲۰۰۰ هکتار
۱	۱	۱	-	۱	۱	۱	۲۰۰۰ هکتار و بیشتر

نتایج تفصیلی سرشماری عمومی کشاورزی ۱۳۸۲ - استان خراسان شمالی

۷۷- تعداد بهره‌بردارانی‌های استفاده‌کننده از هر یک از ماشین‌ها و ادوات کشاورزی برحسب وسعت اراضی زراعی

وسعت اراضی زراعی	تراکتور	تیله	کمباین	تیر	دریگر
جمع	۵۷۸۲۹	۲۱۸	۱۹۳۸۵	۹۲۷	۱۳۶۱۵
بدون زمین زراعی	۱۰۹۶	۱۹	-	۲۲۹	-
جمع کمتر از ۱ هکتار	۲۲۸۱	۲۸	۴۷۹	۱۶	۲۲۹
کمتر از ۰/۱ هکتار	۳۹۵	۶	۱۳	۲۶	۱۶
۰/۱ تا کمتر از ۰/۲ هکتار	۲۶۶	۲	۱۵	۸۶	۲۶
۰/۲ تا کمتر از ۰/۵ هکتار	۱۹۸۵	۳	۹۹	۲۰۱	۸۶
۰/۵ تا کمتر از ۱ هکتار	۲۳۲۲	۱۵	۲۵۲	۵۹۱۲	۲۰۱
جمع ۱ تا کمتر از ۵ هکتار	۲۵۱۰۰	۲۰	۶۱۷۱	۱۳۱۵	۵۹۱۲
۱ تا کمتر از ۲ هکتار	۶۵۹۱	۲۹	۱۲۹۷	۱۷۲۹	۱۳۱۵
۲ تا کمتر از ۳ هکتار	۷۳۰۲	۲۲	۱۷۰۷	۱۵۲۲	۱۷۲۹
۳ تا کمتر از ۴ هکتار	۶۱۸۲	۲۰	۱۶۸۰	۱۳۲۲	۱۵۲۲
۴ تا کمتر از ۵ هکتار	۵۰۲۲	۱۹	۱۵۸۷	۶۱۷۲	۱۳۲۲
جمع ۵ تا کمتر از ۲۰ هکتار	۲۳۱۶۸	۶۱	۹۸۲۹	۲۷۲۰	۶۱۷۲
۵ تا کمتر از ۷/۵ هکتار	۱۰۳۲۲	۲۷	۳۶۲۹	۱۰۲۱	۲۷۲۰
۷/۵ تا کمتر از ۱۰ هکتار	۳۸۵۸	۱۱	۱۷۰۰	۱۷۲۲	۱۰۲۱
۱۰ تا کمتر از ۱۵ هکتار	۶۵۱۲	۱۶	۳۱۶۸	۶۶۷	۱۷۲۲
۱۵ تا کمتر از ۲۰ هکتار	۲۲۷۲	۷	۱۳۲۲	۱۵۲	۶۶۷
جمع ۲۰ تا کمتر از ۵۰ هکتار	۲۳۱۸	۱۵	۳۱۷۵	۲۷۲	۱۵۲
۲۰ تا کمتر از ۲۵ هکتار	۱۶۲۷	۵	۹۴۷	۳۱۱	۲۷۲
۲۵ تا کمتر از ۳۵ هکتار	۱۱۷۶	۷	۷۶۰	۱۶۸	۳۱۱
۳۵ تا کمتر از ۵۰ هکتار	۶۱۶	۳	۲۶۸	۱۵۱	۱۶۸
جمع ۵۰ هکتار و بیشتر	۲۶۵	۶	۶۲۱	۱۱۳	۱۵۱
۵۰ تا کمتر از ۱۰۰ هکتار	۵۵۷	۴	۲۲۲	۲۵	۱۱۳
۱۰۰ تا کمتر از ۲۰۰ هکتار	۱۵۲	۱	۱۳۲	۱۱	۲۵
۲۰۰ تا کمتر از ۵۰۰ هکتار	۵۱	۱	۵۰	۱	۱۱
۵۰۰ تا کمتر از ۱۰۰۰ هکتار	۲	۰	۰	۰	۱
۱۰۰۰ تا کمتر از ۲۰۰۰ هکتار	۰	۰	۰	۰	۰
۲۰۰۰ هکتار و بیشتر	۱	۰	۰	۰	۰

۵۱

نتایج تفصیلی سرشماری عمومی کشاورزی ۱۳۸۲ - استان خراسان شمالی

۷۷- تعداد بهره‌برداری‌های استفاده‌کننده از هر یک از ماشین‌ها و ادوات کشاورزی برحسب وسعت اراضی زراعی (دنباله)

ماتین خرمنکوب گندم و جو	چاپ	بست‌بند (میلر)	ردیف‌کن (ریک)	مخف‌چین (موور)	وسعت اراضی زراعی
		۱۳۷۰	۵۱۴	۲۳۰	جمع
۳۷۲۲۴	۲۸	.	.	۲	بدون زمین زراعی
.	.	.	.	۷	جمع کمتر از ۱ هکتار
۱۸۲۶	۱	۱۶	۲۳	.	کمتر از ۱۱- هکتار
۱۳۹	.	۲	.	.	۱۱ تا کمتر از ۰۲- هکتار
۱۳۱	.	۱	۱	.	۰۲ تا کمتر از ۰۱۵- هکتار
۲۲۲	.	۳	۸	۲	۰۱۵ تا کمتر از ۱ هکتار
۱۱۲۲	۱	۱۰	۱۴	۳	جمع ۱ تا کمتر از ۵ هکتار
۱۴۰۳۰	۶	۲۵۶	۱۶۰	۶۵	۱ تا کمتر از ۲ هکتار
۹۰۷۸	۱	۲۳	۳۶	۱۵	۲ تا کمتر از ۳ هکتار
۵۰۰۳	۲	۷۸	۳۲	۲۱	۳ تا کمتر از ۴ هکتار
۲۲۵۶	.	۸۲	۵۰	۱۲	۴ تا کمتر از ۵ هکتار
۲۵۹۳	۳	۷۳	۲۰	۱۵	جمع ۵ تا کمتر از ۲۰ هکتار
۱۵۹۱۵	۱۳	۸۰۶	۲۴۹	۱۰۲	۵ تا کمتر از ۷/۵ هکتار
۷۳۰	۲	۲۶۶	۹۱	۲۲	۷/۵ تا کمتر از ۱۰ هکتار
۲۶۶۷	۴	۱۷۸	۲۸	۱۲	۱۰ تا کمتر از ۱۵ هکتار
۲۲۴۵	۵	۲۵۱	۸۰	۳۹	۱۵ تا کمتر از ۲۰ هکتار
۱۶۲۲	۱	۱۱۲	۳۹	۱۸	جمع ۲۰ تا کمتر از ۵۰ هکتار
۲۱۴۷	۵	۲۰۰	۳۷	۲۱	۲۰ تا کمتر از ۲۵ هکتار
۱۰۲۸	۳	۸۰	۲۰	۸	۲۵ تا کمتر از ۳۵ هکتار
۷۵۶	.	۸۲	۱۸	۷	۳۵ تا کمتر از ۵۰ هکتار
۲۶۲	۲	۳۹	۹	۶	جمع ۵۰ هکتار و بیشتر
۲۴۵	۳	۹۲	۳۵	۳۲	۵۰ تا کمتر از ۱۰۰ هکتار
۲۶۸	۱	۲۷	۱۷	۱۰	۱۰۰ تا کمتر از ۲۰۰ هکتار
۵۷	۳	۲۷	۱۱	۱۳	۲۰۰ تا کمتر از ۵۰۰ هکتار
۱۹	.	۱۳	۴	۵	۵۰۰ تا کمتر از ۱۰۰۰ هکتار
.	.	۲	۲	۳	۱۰۰۰ تا کمتر از ۲۰۰۰ هکتار
.	۲۰۰۰ هکتار و بیشتر
۱	.	۱	۱	۱	



۷۷- تعداد بهره‌برداری‌های استفاده‌کننده از هر یک از ماشین‌ها و ادوات کشاورزی برحسب وسعت اراضی زراعی (دنباله)

مهرکن	فارولر	دیسک	کلواهن تراکتوری	ماشین خرمنکوب برنج	وسعت اراضی زراعی
۵۰۶۷	۱۵۳۳۲	۳۷۰۳۱	۵۵۱۹۶	۱۷۳	جمع
۱۷	۲۸	۶۸	۲۱۰	۰	بدون زمین زراعی
۳۰۹	۱۱۵۶	۲۵۱۱	۳۳۳۱	۵۷	جمع کمتر از ۱ هکتار
۱۵	۸۷	۱۶۵	۳۳۲	۱۲	کمتر از ۰/۱ هکتار
۱۸	۶۰	۱۸۹	۳۳۲	۸	۰/۱ تا کمتر از ۰/۲ هکتار
۸۷	۳۳۷	۶۷۵	۱۰۹۶	۲۱	۰/۲ تا کمتر از ۰/۱۵ هکتار
۱۸۹	۶۷۳	۱۴۸۹	۲۱۷۱	۱۶	۰/۱۵ تا کمتر از ۱ هکتار
۱۶۰۰	۵۱۳۲	۱۵۳۸۱	۲۴۲۲۸	۷۶	جمع ۱ تا کمتر از ۵ هکتار
۲۸۶	۱۵۶۳	۴۰۰۱	۶۲۹۵	۴۰	۱ تا کمتر از ۲ هکتار
۴۵۸	۱۶۶۳	۴۴۲۱	۷۰۴۲	۱۶	۲ تا کمتر از ۳ هکتار
۴۰۳	۱۴۵۷	۳۷۶۲	۶۰۰۰	۱۶	۳ تا کمتر از ۴ هکتار
۲۵۲	۱۲۲۱	۳۱۸۲	۳۸۸۹	۵	۴ تا کمتر از ۵ هکتار
۲۳۱۷	۶۷۷۶	۱۵۷۳۸	۲۳۶۹۷	۳۷	جمع ۵ تا کمتر از ۲۰ هکتار
۸۵۷	۲۶۵۹	۶۷۳۸	۱۰۰۶۳	۲۰	۵ تا کمتر از ۷/۵ هکتار
۲۸۳	۱۲۲۳	۲۶۱۵	۳۷۸۸	۳	۷/۵ تا کمتر از ۱۰ هکتار
۸۲۷	۲۱۰۶	۳۵۹۸	۶۲۰۱	۱۲	۱۰ تا کمتر از ۱۵ هکتار
۳۱۵	۷۶۸	۱۷۸۷	۲۴۲۳	۲	۱۵ تا کمتر از ۲۰ هکتار
۲۲۸	۱۱۱۴	۲۶۶۲	۳۷۷۳	۳	جمع ۲۰ تا کمتر از ۵۰ هکتار
۱۹۲	۲۸۵	۱۲۳۵	۱۶۰۱	۳	۲۰ تا کمتر از ۲۵ هکتار
۱۶۳	۲۱۷	۹۰۹	۱۱۶۰	۱	۲۵ تا کمتر از ۳۵ هکتار
۹۱	۲۱۶	۵۱۹	۶۱۱	۰	۳۵ تا کمتر از ۵۰ هکتار
۱۷۵	۳۱۹	۶۲۶	۷۵۱	۰	جمع ۵۰ هکتار و بیشتر
۱۰۱	۲۱۵	۲۵۷	۵۵۲	۰	۵۰ تا کمتر از ۱۰۰ هکتار
۵۳	۷۷	۱۳۷	۱۵۰	۰	۱۰۰ تا کمتر از ۲۰۰ هکتار
۱۶	۲۳	۲۷	۵۱	۰	۲۰۰ تا کمتر از ۵۰۰ هکتار
۲	۳	۲	۲	۰	۵۰۰ تا کمتر از ۱۰۰۰ هکتار
۰	۰	۰	۰	۰	۱۰۰۰ تا کمتر از ۲۰۰۰ هکتار
۱	۱	۱	۱	۰	۲۰۰۰ هکتار و بیشتر

نتایج تفصیلی سرشماری عمومی کشاورزی ۱۳۸۲ - استان خراسان شمالی

۷۷- تعداد بهره‌بردارانی‌های استفاده کننده از هر یک از ماشین‌ها و ادوات کشاورزی برحسب وسعت اراضی زراعی (دنباله)

موتور پمپ آب		سمپاش پستی	سمپاش موتوری	سمپاش تراکتوری	کودپاش	کولتیواتور	وسعت اراضی زراعی
برقی	دیزلی						
۶۵۸۲	۳۷۲۶	۱۰۰۳۷	۶۹۳۱	۴۰۸۰	۲۴۸۹	۷۸۲۰	جمع
۱۰۳۰	۱۲۴	۶۲۵	۹۵۹	۲۱	۶	۶۰	بدون زمین زراعی
۳۳۳	۱۱۶	۹۱۵	۳۳۶	۱۰۹	۲۶	۲۴۷	جمع کمتر از ۱ هکتار
۴۰	۱۵	۷۵	۲۱	۲	۲	۲۲	کمتر از ۰/۱ هکتار
۲۱	۱۲	۸۳	۲۰	۲	۲	۲۲	۰/۱ تا کمتر از ۰/۲ هکتار
۹۸	۵۷	۳۴۹	۹۲	۲۵	۱۰	۶۵	۰/۲ تا کمتر از ۰/۱۵ هکتار
۱۷۳	۱۱۱	۴۸۹	۱۷۳	۸۰	۳۰	۱۳۷	۰/۱۵ تا کمتر از ۱ هکتار
۱۷۱۰	۱۱۸۳	۴۰۸۵	۱۶۸۹	۱۰۵۷	۵۹۸	۲۴۵۵	جمع ۱ تا کمتر از ۵ هکتار
۳۶۷	۲۷۸	۱۲۰۶	۲۳۵	۲۰۲	۱۱۲	۵۲۲	۱ تا کمتر از ۲ هکتار
۲۷۲	۳۰۴	۱۱۲۶	۴۵۲	۲۷۵	۱۶۵	۷۳۲	۲ تا کمتر از ۳ هکتار
۴۳۷	۲۲۲	۱۰۱۰	۴۰۴	۲۹۴	۱۶۹	۷۲۷	۳ تا کمتر از ۴ هکتار
۴۲۲	۲۸۰	۷۳۳	۴۹۷	۲۸۶	۱۵۰	۶۳۲	۴ تا کمتر از ۵ هکتار
۳۹۳۳	۱۷۲۹	۳۶۲۰	۱۵۹۱	۲۱۸۶	۱۱۷۷	۳۸۷۸	جمع ۵ تا کمتر از ۲۰ هکتار
۱۰۰۲	۶۳۶	۱۵۲۵	۷۱۰	۷۰۸	۳۰۱	۱۵۲۳	۵ تا کمتر از ۷/۱۵ هکتار
۶۲۸	۲۸۹	۶۰۵	۲۷۲	۲۶۲	۲۰۸	۶۷۶	۷/۱۵ تا کمتر از ۱۰ هکتار
۹۷۱	۵۵۳	۱۰۷۸	۲۳۸	۷۲۷	۲۱۲	۱۱۶۵	۱۰ تا کمتر از ۱۵ هکتار
۳۴۱	۲۵۱	۳۹۲	۱۶۹	۲۸۸	۱۵۷	۵۱۵	۱۵ تا کمتر از ۲۰ هکتار
۴۱۴	۳۴۴	۵۵۹	۲۵۸	۳۴۷	۲۹۹	۷۱۹	جمع ۲۰ تا کمتر از ۵۰ هکتار
۱۹۶	۱۲۲	۲۳۲	۱۰۵	۱۸۱	۱۱۲	۳۲۳	۲۰ تا کمتر از ۲۵ هکتار
۱۳۶	۱۲۵	۲۰۴	۸۷	۱۶۶	۱۱۳	۲۲۵	۲۵ تا کمتر از ۳۵ هکتار
۸۲	۷۷	۱۲۳	۶۶	۱۰۰	۷۲	۱۵۰	۳۵ تا کمتر از ۵۰ هکتار
۱۵۱	۱۳۰	۱۵۳	۴۷	۲۵۰	۱۶۴	۲۶۲	جمع ۵۰ هکتار و بیشتر
۸۶	۸۰	۹۲	۵۱	۱۳۴	۸۸	۱۷۷	۵۰ تا کمتر از ۱۰۰ هکتار
۴۳	۲۳	۲۳	۲۹	۷۶	۵۰	۵۹	۱۰۰ تا کمتر از ۲۰۰ هکتار
۱۸	۱۲	۱۵	۱۳	۳۵	۲۲	۲۳	۲۰۰ تا کمتر از ۵۰۰ هکتار
۳	۲	۲	۳	۴	۲	۳	۵۰۰ تا کمتر از ۱۰۰۰ هکتار
.	۱۰۰۰ تا کمتر از ۲۰۰۰ هکتار
۱	۱	۱	.	۱	۱	۱	۲۰۰۰ هکتار و بیشتر

۷۸- تعداد بهره‌برداری‌های استفاده کننده از هر یک از ماشین‌ها و ادوات کشاورزی متعلق به خود برحسب شهرستان

شهرستان	تراکتور	تیلر	کامیون	تراپ	دیوگر
خراسان شمالی.....	۲۷۰۱	۲۷	۲۱۹	۶۲۰۳	۱۱۰۰
اسفراین.....	۱۱۵۸	۶	۵۲	۸۰۶	۲۶
بجنورد.....	۲۲۳۳	۲۳	۳۷	۲۰۲۷	۶۶۱
جاجرم.....	۵۲۵	۶	۲۰	۲۲۰	۲۳
شیروان.....	۱۶۷۲	۸	۲۵	۱۲۲۰	۲۷۲
فاروج.....	۳۸۲	۱	۱۸	۳۹۱	۲۹
مانه و سملقان.....	۱۲۱۱	۳	۵۸	۱۲۰۹	۷۷

شهرستان	علف‌چین (موور)	ردیف‌کن (ریک)	بست‌بند (بیل)	چاپر	ماشین خرنکوب گندم و جو
خراسان شمالی.....	۶۹	۱۲۷	۸۳	۲	۲۶۶۲
اسفراین.....	۲	۲	۲۲	۰	۲۲۵
بجنورد.....	۱۷	۲۱	۳	۰	۱۰۹۹
جاجرم.....	۷	۱۲	۷	۰	۱۸۸
شیروان.....	۲۷	۲۷	۲۳	۰	۵۳۰
فاروج.....	۱۰	۱۷	۸	۱	۲۳۸
مانه و سملقان.....	۲	۱	۱۱	۱	۱۶۲

نتایج تفصیلی سرشماری عمومی کشاورزی ۱۳۸۲ - استان خراسان شمالی

۷۸- تعداد بهره‌برداری‌های استفاده‌کننده از هر یک از ماشین‌ها و ادوات کشاورزی متعلق به خود برحسب شهرستان (دنباله)

شهرستان	ماشین خرمنکوب برنج	گاواهن تراکتوری	دیسک	فاروشر	نهرکن
خراسان شمالی	۲	۶۱۹۱	۴۷۰۹	۱۸۹۰	۸۰۶
اسفراین	۰	۱۱۳۸	۷۲۱	۶۳۱	۲۹۹
بجنورد	۱	۱۱۴۷	۱۳۲۹	۲۳۶	۶۱
جاجرم	۰	۵۲۳	۲۲۹	۲۶۲	۹۱
شیرون	۰	۱۵۰۹	۸۹۹	۲۲۳	۱۲۳
فاروج	۰	۲۶۰	۲۸۶	۱۴۱	۷۱
مانه و سملقان	۱	۱۲۰۱	۱۰۲۶	۲۹۷	۱۴۲

شهرستان	کولتیواتور	کودپاش	سعیات تراکتوری	سعیات موتوری	سعیات پشتی	موتور پمپ آب	
						دیزلی	برقی
خراسان شمالی	۱۰۹۸	۵۲۱	۴۵۳	۷۴۵	۲۲۲۶	۲۶۶۳	۵۲۲۷
اسفراین	۲۸۵	۱۰۹	۱۳۳	۲۳۲	۵۸۲	۶۲۹	۲۵۳۵
بجنورد	۲۱۸	۶۸	۱۰	۱۷۸	۸۵۹	۶۵۵	۱۹۶
جاجرم	۵۰	۷۳	۵۱	۲۲	۲۸۴	۳۹۶	۵۳۲
شیرون	۲۶۸	۱۳۶	۱۰۲	۱۲۵	۲۰۳	۱۴۵	۲۹۲
فاروج	۱۳۹	۸۵	۵۹	۵۳	۱۵۱	۲۴۰	۱۲۲۱
مانه و سملقان	۲۸	۵۲	۹۶	۱۰۵	۲۶۶	۵۷۹	۲۵۲

۷۹- مساحت تحت پوشش بهره‌برداری‌های استفاده کننده از سیستم آبیاری بارانی برحسب شهرستان (بهره‌برداری - هکتار)

شهرستان	کل زیرکشت			زیرکشت زراعی			باغ و قلمستان	
	تعداد بهره‌برداری	کل مساحت	مساحت تحت پوشش	تعداد بهره‌برداری	کل مساحت	مساحت تحت پوشش	تعداد بهره‌برداری	کل مساحت
خراسان شمالی	۴۰	۱۲۲۵۱۸	۱۴۴۳	۴۰	۱۳۸۱۱۲	۱۴۲۹	۲	۵
اسفراین	۱	۵	۵	۱	۵	۵	۰	۲۱۱۲
بجنورد	۴	۲۱۰۴۱	۱۲	۴	۱۶۹۹۱	۱۲	۰	۲۰۲۹
جاجرم	۷	۱۵۰۱۶	۲۶۶	۷	۱۲۸۶۲	۲۶۶	۰	۱۱۵۲
شیروان	۱۷	۲۱۲۰۸	۶۸۶	۱۷	۱۵۷۲۲	۶۸۵	۱	۵
فاروج	۳	۱۵۶۵۷	۱۸۰	۳	۱۱۸۴۲	۱۸۰	۰	۲۸۱۲
مانه و سملقان	۸	۲۲۷۱۲	۱۴۲	۸	۲۲۰۲۹	۱۲۹	۱	۵

تایید تفصیلی سرشماری عمومی کشاورزی ۱۳۸۲ - استان خراسان شمالی

۸۰- مساحت اراضی کشاورزی تحت پوشش بهره‌برداری‌های استفاده‌کننده از سیستم آبیاری بارانی بر حسب وسعت اراضی کشاورزی (بهره‌برداری - هکتار)

مساحت تحت پوشش		باغ و قلمستان		زیرکشت زراعی			کل زیرکشت			وسعت اراضی کشاورزی
مساحت تحت پوشش	کل مساحت	تعداد بهره‌برداری	مساحت تحت پوشش	کل مساحت	تعداد بهره‌برداری	مساحت تحت پوشش	کل مساحت	تعداد بهره‌برداری		
									جمع	
۱۲	۱۴۸۶	۲	۱۴۷۹	۱۱۸۱۱۲	۲۰	۱۲۹۲	۱۲۷۵۹۸	۲۰	جمع	
	۱۸۶۲			۱۲۵۱			۳۲۱۲		جمع کمتر از ۱ هکتار	
	۸۹			۲۰			۱۰۹		کمتر از ۱/۱ هکتار	
	۱۲۱			۲۷			۱۲۹		۱ تا کمتر از ۱/۲ هکتار	
	۵۹۵			۲۷۱			۸۶۷		۱/۲ تا کمتر از ۱/۵ هکتار	
	۱۱۳۹			۹۲۰			۲۰۶۹		۱/۵ تا کمتر از ۱ هکتار	
	۵۱۲۱		۳	۲۰۷۱۰	۲	۳	۲۶۶۸۰	۲	جمع ۱ تا کمتر از ۵ هکتار	
	۱۸۶۷		۱	۲۵۲۲	۱	۱	۵۳۷۹	۱	۱ تا کمتر از ۲ هکتار	
	۱۲۸۸		۲	۵۱۹۵	۱	۲	۶۶۸۲	۱	۲ تا کمتر از ۳ هکتار	
	۱۳۲۲			۵۹۲۷			۷۲۷۰		۳ تا کمتر از ۴ هکتار	
	۱۲۹۲			۶۰۵۶			۷۳۳۸		۴ تا کمتر از ۵ هکتار	
	۸۲۸۲		۵۳	۵۸۲۲۰	۱۱	۵۳	۶۶۷۱۲	۱۱	جمع ۵ تا کمتر از ۲۰ هکتار	
	۲۹۲۶			۱۶۷۱۸			۱۹۶۶۲		۵ تا کمتر از ۷/۱۵ هکتار	
	۱۷۹۸		۱۲	۱۱۱۵۲	۲	۱۲	۱۲۹۵۰	۲	۷/۱۵ تا کمتر از ۱۰ هکتار	
	۲۳۲۱		۲۸	۲۰۱۲۲	۶	۲۸	۲۲۲۲۲	۶	۱۰ تا کمتر از ۱۵ هکتار	
	۱۲۱۷		۱	۱۰۲۲۷	۳	۱	۱۱۶۵۵	۳	۱۵ تا کمتر از ۲۰ هکتار	
۱۳	۲۰۸۵		۱۰۰	۲۰۱۲۶	۶	۱۱۲	۲۳۰۱۲	۶	جمع ۲۰ تا کمتر از ۵۰ هکتار	
	۹۱۵		۲۵	۷۲۲۶	۲	۵۸	۸۱۲۱	۲	۲۰ تا کمتر از ۲۵ هکتار	
	۲۲۲			۷۸۷۱			۸۵۹۶		۲۵ تا کمتر از ۳۵ هکتار	
	۲۴۶		۵۵	۵۸۲۹	۳	۵۵	۶۲۷۵	۳	۳۵ تا کمتر از ۵۰ هکتار	
	۱۱۸۲		۱۳۲۴	۱۶۷۸۷	۲۱	۱۳۲۴	۱۷۹۷۱	۲۱	جمع ۵۰ هکتار و بیشتر	
	۶۵۵		۲۱۷	۷۷۸۵	۶	۲۱۷	۸۲۲۰	۶	۵۰ تا کمتر از ۱۰۰ هکتار	
	۲۵۹		۲۱۲	۲۲۸۷	۷	۲۱۲	۲۸۲۶	۷	۱۰۰ تا کمتر از ۲۰۰ هکتار	
	۱۵۶		۲۲۱	۲۲۸۶	۵	۲۲۱	۲۶۲۱	۵	۲۰۰ تا کمتر از ۵۰۰ هکتار	
	۱۵		۵۲۲	۸۲۹	۲	۵۲۲	۸۲۲	۲	۵۰۰ تا کمتر از ۱۰۰۰ هکتار	
									۱۰۰۰ تا کمتر از ۲۰۰۰ هکتار	
				۱۲۰۰			۱۲۰۰		۲۰۰۰ هکتار و بیشتر	

۸۱- مساحت تحت پوشش بهره‌برداری‌های استفاده‌کننده از سیستم آبیاری بارانی برحسب سن بهره‌بردار

(بهره‌برداری - هکتار)

سن بهره‌بردار	کل زیرکشت			زیرکشت زراعی			باغ و فلستان	
	تعداد بهره‌برداری	کل مساحت	مساحت تحت پوشش	تعداد بهره‌برداری	کل مساحت	مساحت تحت پوشش	تعداد بهره‌برداری	کل مساحت
جمع	۳۲	۱۳۲۲۷۸	۱۰۳۷	۲۲	۱۱۵۲۲۲	۱۰۳۳	۲	۱۹۰۳۳
کمتر از ۱۵ ساله	۰	۲۲	۰	۲۲	۰	۰	۰	۲
۱۵ - ۱۹ ساله	۰	۲۱۲	۰	۲۶۱	۰	۰	۰	۵۲
۲۰ - ۲۴ ساله	۱	۲۵۲۹	۱	۲۱۸۶	۱	۱	۰	۲۲۲
۲۵ - ۲۹ ساله	۱	۵۶۵۲	۲	۵۰۴۱	۱	۲	۰	۶۱۳
۳۰ - ۳۴ ساله	۰	۹۶۶۲	۰	۸۵۶۲	۰	۰	۰	۱۱۰۱
۳۵ - ۳۹ ساله	۳	۱۱۳۷۳	۵۰	۱۰۱۰۱	۳	۵۰	۰	۱۲۷۲
۴۰ - ۴۴ ساله	۲	۱۷۶۵۳	۲۶	۱۵۳۹۰	۳	۲۶	۰	۲۲۶۳
۴۵ - ۴۹ ساله	۲	۱۷۲۸۸	۵۰	۱۵۰۹۸	۲	۵۰	۱	۲۳۰۰
۵۰ - ۵۴ ساله	۲	۱۷۳۱۹	۲۳۰	۱۲۸۲۷	۴	۲۳۰	۰	۲۲۹۲
۵۵ - ۵۹ ساله	۲	۱۱۱۷۶	۷۷	۹۲۸۷	۲	۷۷	۰	۱۶۸۹
۶۰ - ۶۴ ساله	۱۰	۱۲۸۰۰	۲۶۰	۱۲۲۳۰	۱۰	۲۶۰	۱	۲۳۷۰
۶۵ - ۶۹ ساله	۱	۹۵۹۴	۵	۸۰۸۴	۱	۵	۰	۱۵۱۰
۷۰ - ۷۴ ساله	۲	۹۵۷۱	۱۳۸	۷۹۷۳	۲	۱۳۸	۰	۱۵۹۸
۷۵ - ۷۹ ساله	۳	۴۰۲۹	۱۲۸	۳۱۹۷	۳	۱۲۸	۰	۸۲۲
۸۰ ساله و بیشتر	۱	۳۰۸۹	۵۰	۲۴۸۵	۱	۵۰	۰	۶۰۲

نتایج تفصیلی سرشماری عمومی کشاورزی ۱۳۸۲ - استان خراسان شمالی

۸۲- مساحت اراضی کشاورزی تحت پوشش بهره‌برداری‌های استفاده‌کننده از سیستم آبیاری بارانی برحسب وسعت اراضی تحت پوشش آبیاری تحت فشار

(بهره‌برداری - هکتار)

باغ و قلمستان			زیرکشت زراعی			کل زیرکشت			وسعت اراضی تحت پوشش آبیاری تحت فشار
مساحت تحت پوشش	کل مساحت	تعداد بهره‌برداری	مساحت تحت پوشش	کل مساحت	تعداد بهره‌برداری	مساحت تحت پوشش	کل مساحت	تعداد بهره‌برداری	
۱۴	۱۹۲۸۶	۲	۱۴۷۹	۱۱۸۱۱۲	۴۰	۱۴۹۳	۱۳۷۵۹۸	۴۰	جمع
.	۱۹۱۶۵	.	.	۱۱۵۸۵۲	۱	.	۱۳۵۰۱۷	۱	کمتر از ۰/۱ هکتار
.	۰/۱ تا کمتر از ۰/۲ هکتار
.	۲	.	//	۱۶	۱	//	۱۸	۱	۰/۲ تا کمتر از ۰/۵ هکتار
.	۱	۱	.	۰/۵ تا کمتر از ۰/۲۵ هکتار
.	۰/۲۵ تا کمتر از ۱ هکتار
.	۲	.	۲	۲	۲	۳	۶	۲	۱ هکتار تا کمتر از ۲ هکتار
.	۵	.	۵	۱۲	۲	۵	۱۸	۲	۲ هکتار تا کمتر از ۵ هکتار
.	۱۲	.	۲۲	۸۰	۴	۲۳	۹۱	۲	۵ هکتار تا کمتر از ۷/۵ هکتار
.	۲۵	.	۳۴	۱۰۱	۵	۳۴	۱۲۵	۵	۷/۵ هکتار تا کمتر از ۱۰ هکتار
.	۲۶	.	۲۴	۲۶	۲	۲۴	۵۲	۲	۱۰ هکتار تا کمتر از ۱۵ هکتار
.	.	.	۱۵	۱۵	۱	۱۵	۱۵	۱	۱۵ هکتار تا کمتر از ۲۰ هکتار
۱۳	۱۸	۱	۷۸	۱۵۷	۴	۹۱	۱۷۵	۴	۲۰ هکتار تا کمتر از ۳۰ هکتار
۱	۶۳	۱	۲۸۵	۶۰۸	۱۰	۲۸۵	۶۷۱	۱۰	۳۰ هکتار تا کمتر از ۵۰ هکتار
.	۷۵	.	۲۱۷	۴۴۱	۴	۲۱۷	۵۲۶	۴	۵۰ هکتار تا کمتر از ۷۵ هکتار
.	۹۰	.	.	۸۰	.	.	۱۷۰	.	۷۵ هکتار تا کمتر از ۱۰۰ هکتار
.	۱	.	۳۹۶	۲۰۰	۳	۳۹۶	۴۰۰	۳	۱۰۰ هکتار تا کمتر از ۲۰۰ هکتار
.	۵	.	۳۰۰	۳۰۰	۱	۳۰۰	۳۰۵	۱	۲۰۰ هکتار و بیشتر

۸۳- مساحت تحت پوشش بهره‌برداری‌های استفاده‌کننده از سیستم آبیاری قطره‌ای برحسب شهرستان (بهره‌برداری - هکتار)

شهرستان	کل زیرکشت			زیرکشت زراعی			باغ و گلستان	
	تعداد بهره‌برداری	کل مساحت	مساحت تحت پوشش	تعداد بهره‌برداری	کل مساحت	مساحت تحت پوشش	کل مساحت	تعداد بهره‌برداری
خراسان شمالی	۱۲	۱۳۷۵۹۸	۲۱۲	۲	۱۶۹۹۱	۱۲۰	۱۹۲۸۶	۱۱
..... لس‌فراین	۶	۳۹۷۶۴	۵۸	۰	۲۶۶۵۱	۵۸	۳۱۱۲	۶
..... بجنورد	۲	۰	۰	۰	۱۶۹۹۱	۰	۰	۲
..... جاجرم	۰	۱۵۰۱۶	۰	۰	۱۲۸۶۳	۰	۱۱۵۲	۰
..... شیروان	۱	۰	۰	۰	۱۵۷۳۲	۰	۰	۱
..... فاروج	۲	۱۵۶۵۷	۱۳۵	۲	۰	۰	۰	۲
..... مانه و سملقان	۰	۲۲۷۱۲	۰	۰	۲۲۰۲۹	۰	۱۶۸۲	۰

فصل ششم

دامپروری

۸۲- بهره‌برداری‌های دارای دام کوچک طی ۳۶۵ روز گذشته و تعداد دام آن‌ها در روز آمارگیری برحسب شهرستان (بهره‌برداری - رأس)

شهرستان	تعداد بهره‌برداری	تعداد دام		فقط گوسفند و بره	
		گوسفند و بره	بز و بزغاله	تعداد گوسفند و بره	تعداد گوسفند و بره
خراسان شمالی	۴۰۳۹۳	۱۲۱۸۴۲۱	۲۲۷۷۱۲	۶۶۶۸۲	۴۰۱۸۷۹
اسفراین	۷۶۲۰	۲۲۳۳۷۶	۵۲۰۶۶	۲۱۵۲	۲۶۹۱۳
بجنورد	۱۱۲۶۶	۲۶۹۹۵۰	۷۱۹۳۷	۵۳۲۱	۱۲۸۶۱۲
جاجرم	۲۸۴۴	۱۰۵۳۲۲	۴۰۲۱۷	۱۰۳۶	۲۲۲۸۸
شیروان	۸۱۷۵	۲۲۵۳۰	۲۲۲۶۸	۲۶۹۱	۱۱۲۰۲۹
فاروج	۵۱۴۲	۱۰۴۹۹۶	۱۳۹۸۷	۲۲۷۶	۳۹۱۲۱
مانه و سملقان	۵۳۴۵	۱۸۹۶۷۶	۷۲۲۳۷	۲۱۹۰	۵۲۶۹۲

شهرستان	تعداد بهره‌برداری	فقط بز و بزغاله		گوسفند و بره و بز و بزغاله توأم	
		تعداد بز و بزغاله	تعداد بهره‌برداری	تعداد دام	تعداد دام
خراسان شمالی	۳۰۷۶	۶۳۷۶۲	۴۰۶۳۰	۸۱۶۵۹۲	۲۱۳۴۵۰
اسفراین	۴۵۷	۲۸۱۷	۵۰۱۰	۱۷۶۲۶۲	۲۸۲۲۹
بجنورد	۱۰۹۲	۲۳۵۴۹	۴۸۳۱	۱۳۱۳۳۶	۲۸۲۸۸
جاجرم	۲۴۲	۵۲۲۱	۱۵۶۶	۸۲۸۲۵	۳۳۹۹۶
شیروان	۲۰۸	۱۸۹۸	۴۲۷۶	۲۱۳۳۰۱	۴۵۳۷۰
فاروج	۱۶۷	۹۷۹	۲۷۰۱	۶۵۸۷۵	۱۴۰۰۸
مانه و سملقان	۹۰۸	۲۸۲۹۸	۲۲۲۶	۱۴۶۷۸۲	۲۳۹۳۹

نتایج تفصیلی سرشماری عمومی کشاورزی ۱۳۸۲ - استان خراسان شمالی

۸۵- بهره‌برداری‌های دارای دام کوچک طی ۳۶۵ روز گذشته و تعداد دام آن‌ها در روز آمارگیری برحسب تعداد دام کوچک (بهره‌برداری - رأس)

فقط گوسفند و بیره		کل		تعداد بهره‌برداری	تعداد دام کوچک
تعداد گوسفند و بیره	تعداد بهره‌برداری	تعداد دام			
		بزرگاله	گوسفند و بیره		
۴۰۱۸۷۹	۱۶۶۸۷	۲۷۷۷۱۴	۱۲۱۸۴۷۱	۳۰۳۹۳	جمع
	۱۹۱	.	.	۲۴۱	بدون دام در روز آمارگیری
۸۱۳۲۵	۹۳۹۲	۳۰۶۰۹	۱۳۲۶۶۳	۱۸۱۱۱	جمع کمتر از ۲۰ رأس
۱۳۲۸	۷۵۳	۶۹۲	۱۴۰۳	۱۱۹۵	۱ لغایت ۲ رأس
۴۱۳۲	۱۱۶۵	۲۱۱۳	۳۸۱۰	۱۹۳۶	۳ لغایت ۴ رأس
۱۸۵۲۷	۲۸۳۳	۹۰۳۲	۲۵۴۷۳	۵۱۸۱	۵ لغایت ۹ رأس
۵۹۳۱۸	۳۶۴۲	۲۸۷۷۰	۱۰۰۹۷۷	۹۷۸۱	۱۰ لغایت ۱۹ رأس
۲۳۴۵۷۵	۶۵۲۸	۱۳۸۷۲۶	۶۱۰۸۶۶	۱۸۱۱۷	جمع ۲۰ لغایت ۲۱ رأس
۶۰۳۷۷	۲۷۳۰	۲۹۷۰۶	۱۲۳۲۶۱	۶۷۳۹	۲۰ لغایت ۲۹ رأس
۲۷۵۱۳	۱۳۸۶	۲۵۲۰۹	۱۱۳۱۱۷	۲۲۲۲	۳۰ لغایت ۳۹ رأس
۲۶۶۳۶	۸۲۸	۲۰۳۳۸	۹۲۲۹۷	۲۶۳۳	۴۰ لغایت ۴۹ رأس
۳۶۸۸۷	۷۱۷	۳۱۵۳۰	۹۵۳۳۱	۲۲۲۶	۵۰ لغایت ۵۹ رأس
۴۱۱۲۳	۳۷۸	۲۲۰۳۰	۹۵۷۱۶	۱۷۹۹	۶۰ لغایت ۷۴ رأس
۲۲۰۷۱	۲۹۰	۱۹۷۳۳	۹۰۱۴۳	۱۲۹۹	۷۵ لغایت ۹۹ رأس
۸۲۹۷۹	۵۷۳	۲۸۲۵۷	۲۷۲۹۳۲	۳۱۲۳	جمع ۱۰۰ رأس و بیشتر
۲۹۹۹۳	۳۶۳	۲۳۵۸۵	۱۵۸۱۷۰	۱۶۷۵	۱۰۰ لغایت ۱۴۹ رأس
۱۸۵۷۸	۱۱۶	۱۷۸۸۲	۸۵۳۸۳	۶۲۵	۱۵۰ لغایت ۱۹۹ رأس
۲۱۲-۸	۸۷	۲۹۵۳۷	۱۳۷۵۲۵	۶۵۸	۲۰۰ لغایت ۲۹۹ رأس
۱۲۶۰	۲	۹۸۱۲	۲۳۶۸۲	۷۰	۴۰۰ لغایت ۴۹۹ رأس
۲۸۴۰	۵	۱۱۴۵۹	۶۹۹۸۳	۹۷	۵۰۰ رأس و بیشتر

۸۵- بهره‌برداری‌های دارای دام کوچک طی ۳۶۵ روز گذشته و تعداد دام آن‌ها در روز آمارگیری برحسب تعداد دام کوچک (دنباله)

گوسفند و بزه و بز و بزغاله توأم		فقط بز و بزغاله		تعداد دام کوچک		
تعداد دام		تعداد بهره‌برداری	تعداد بز و بزغاله			تعداد بهره‌برداری
بز و بزغاله	گوسفند و بزه					
۲۱۳۱۵۰	۸۱۶۵۹۲	۲۰۶۳۰	۶۳۷۶۲	۳۰۷۶	جمع	
.	.	۳۲	.	۱۸	بدون دام در روز آمارگیری	
۲۳۹۸۷	۶۹۳۳۸	۶۳۷۸	۱۵۶۴۲	۲۳۳۹	جمع کمتر از ۲۰ رأس	
۸۱	۷۵	۸۲	۶۱۱	۳۶۰	۱ لغایت ۲ رأس	
۵۸۲	۶۷۸	۳۳۹	۱۵۳۰	۳۳۳	۳ لغایت ۴ رأس	
۲۵۳۶	۶۹۱۲	۱۶۶۱	۴۴۹۸	۷۰۸	۵ لغایت ۹ رأس	
۱۹۷۸۷	۲۱۶۵۹	۲۴۰۷	۸۹۸۲	۷۳۸	۱۰ لغایت ۱۹ رأس	
۱۱۳۵۷۸	۳۷۶۲۱۰	۱۱۷۰۳	۲۵۱۶۸	۶۸۶	جمع ۲۰ لغایت ۹۹ رأس	
۲۳۹۷۵	۶۳۹۳۵	۲۷۲۰	۵۷۳۲	۲۶۹	۲۰ لغایت ۲۹ رأس	
۲-۷۸۲	۶۵۶۰۲	۲۵۸۹	۲۶۲۵	۱۴۷	۳۰ لغایت ۳۹ رأس	
۱۷۲۹۱	۵۷۶۶۱	۱۷۳۲	۳۰۲۷	۷۴	۴۰ لغایت ۴۹ رأس	
۱۶۵۹۷	۵۸۲۲۵	۱۴۱۲	۴۹۲۳	۹۷	۵۰ لغایت ۵۹ رأس	
۱۷۳۶۳	۶۲۵۷۲	۱۲۲۷	۲۶۶۷	۷۳	۶۰ لغایت ۷۴ رأس	
۱۷۵۶۹	۶۶۰۷۲	۹۸۲	۲۱۶۴	۲۶	۷۵ لغایت ۹۹ رأس	
۷۵۳۸۵	۳۲-۶۶۳	۲۴۱۷	۲۳۹۷۲	۱۳۳	جمع ۱۰۰ رأس و بیشتر	
۲۶۲۹۸	۱۱۸۱۷۷	۱۲۳۵	۸۲۸۷	۷۷	۱۰۰ لغایت ۱۴۹ رأس	
۱۳۸۱۶	۶۶۸۰۵	۴۹۰	۳۰۶۸	۲۰	۱۵۰ لغایت ۱۹۹ رأس	
۲۳۸۰۰	۱۱۶۲۱۷	۵۲۳	۶۷۳۷	۲۸	۲۰۰ لغایت ۳۹۹ رأس	
۲۰۲۳	۳۳۳۲۲	۶۵	۸۵۰	۲	۴۰۰ لغایت ۴۹۹ رأس	
۷۲۲۹	۶۶۳۳۲	۸۶	۲۰۳۰	۶	۵۰۰ رأس و بیشتر	

نتایج تفصیلی سرشماری عمومی کشاورزی ۱۳۸۲ - استان خراسان شمالی

۸۶- بهره‌برداری های دارای گوسفند و بره در روز آمارگیری و تعداد دام آن‌ها بر حسب شهرستان (بهره‌برداری - رأس)

تعداد گوسفند و بره در روز آمارگیری			تعداد بهره‌برداری	شهرستان
جمع				
نر	ماده	جمع		
۱۶۲۰۲۵	۱۰۵۶۲۲۵	۱۲۱۸۲۷۱	۳۷۰۵۱	خراسان شمالی
۳۷۸۰۲	۱۸۵۵۷۲	۲۲۳۳۷۴	۷۱۳۵	اسفراین
۳۱۷۸۸	۲۳۸۱۶۱	۲۶۹۹۵۰	۱۰۱۱۶	بجنورد
۱۳۱۲۴	۹۲۱۹۰	۱۰۵۳۱۴	۲۵۸۱	جاجرم
۳۸۰۶۲	۲۸۷۲۸۷	۳۲۵۳۵۰	۷۹۰۰	شیروان
۱۸۶۸۸	۸۶۲۰۹	۱۰۳۹۹۶	۳۹۲۸	فاروج
۲۴۵۷۱	۱۶۶۹۰۵	۱۸۹۴۷۶	۲۳۹۲	ماده و سملقان

تعداد گوسفند و بره در روز آمارگیری						شهرستان
کمتر از ۱ ساله			۱ ساله و بالاتر			
نر	ماده	جمع	نر	ماده	جمع	
۱۲۵۵۵۸	۲۰۸۸۶۸	۳۳۴۴۲۶	۳۶۲۸۷	۸۲۷۵۵۷	۸۱۴۰۲۵	خراسان شمالی
۳۱۷۱۲	۲۰۴۷۲	۷۲۱۸۸	۶۰۸۷	۱۲۵۱۰۱	۱۵۱۱۸۸	اسفراین
۲۳۸۲۴	۲۲۱۳۶	۴۵۹۶۰	۷۹۶۲	۱۹۶۰۲۶	۲۰۳۹۹۰	بجنورد
۹۰۹۳	۱۹۰۰۵	۲۸۰۹۷	۲۰۴۱	۳۳۱۸۵	۳۷۲۲۶	جاجرم
۲۸۷۹۲	۵۷۰۶۰	۸۵۸۵۲	۹۳۷۱	۲۳۰۳۲۷	۲۳۹۲۹۸	شیروان
۱۵۷۳۲	۱۹۲۱۹	۳۴۹۵۱	۲۹۵۵	۶۷۰۹۰	۷۰۰۲۵	فاروج
۱۶۴۰۲	۲۰۹۷۵	۲۷۳۷۸	۶۱۶۹	۱۳۵۹۳۰	۱۴۲۰۹۸	ماده و سملقان

۸۷- بهره‌برداری‌های دارای گوسفند و بره در روز آمارگیری و تعداد دام آن‌ها برحسب وسعت اراضی کشاورزی (بهره‌برداری - رأس)

وسعت اراضی کشاورزی	تعداد بهره‌برداری	تعداد گوسفند و بره در روز آمارگیری	
		جمع	مانه
جمع	۳۷۰۵۱	۱۲۱۸۴۲۱	۱۰۵۶۲۲۵
بدون زمین کشاورزی	۸۱۸۷	۲۰۰۲۲۵	۲۵۶۰۱۱
جمع کمتر از ۱ هکتار	۳۳۷۰	۷۲۲۰۵	۶۱۸۶۵
کمتر از ۰/۱ هکتار	۸۲۰	۱۵۳۲۹	۱۳۱۷۰
۰/۱ تا کمتر از ۰/۲ هکتار	۲۲۲	۹۵۳۷	۸۲۳۲
۰/۲ تا کمتر از ۰/۵ هکتار	۸۲۹	۱۷۹۸۰	۱۵۰۶۹
۰/۵ تا کمتر از ۱ هکتار	۱۲۸۸	۲۹۳۲۰	۲۵۲۰۲
جمع ۱ تا کمتر از ۵ هکتار	۱۱۲۰۰	۲۶۳۷۱۵	۲۳۹۹۷۸
۱ تا کمتر از ۲ هکتار	۲۸۳۳	۶۶۸۶۰	۵۸۰۲۸
۲ تا کمتر از ۳ هکتار	۲۰۹۲	۷۲۳۲۲	۶۲۵۹۸
۳ تا کمتر از ۴ هکتار	۲۷۷۹	۶۹۰۷۰	۶۰۶۲۲
۴ تا کمتر از ۵ هکتار	۲۲۹۵	۶۵۶۶۳	۵۷۷۰۹
جمع ۵ تا کمتر از ۲۰ هکتار	۱۲۲۲۰	۶۲۲۱۲۵	۳۷۱۰۵۰
۵ تا کمتر از ۷/۵ هکتار	۵۱۲۰	۱۵۵۱۷۱	۱۳۷۳۷۹
۷/۵ تا کمتر از ۱۰ هکتار	۲۲۵۸	۷۲۳۵۱	۶۲۲۲۰
۱۰ تا کمتر از ۱۵ هکتار	۲۳۹۵	۱۳۵۲۷۸	۱۱۸۷۲۷
۱۵ تا کمتر از ۲۰ هکتار	۱۳۶۷	۵۸۱۲۵	۵۰۷۰۲
جمع ۲۰ تا کمتر از ۵۰ هکتار	۱۷۷۳	۱۰۲۲۸۲	۸۶۲۱۷
۲۰ تا کمتر از ۲۵ هکتار	۸۵۲	۲۲۹۵۷	۲۸۶۵۲
۲۵ تا کمتر از ۳۵ هکتار	۶۳۷	۳۷۳۶۵	۳۲۳۲۰
۳۵ تا کمتر از ۵۰ هکتار	۲۸۲	۲۱۰۶۰	۱۸۳۲۲
جمع ۵۰ هکتار و بیشتر	۲۸۱	۶۷۷۸۹	۳۸۱۰۵
۵۰ تا کمتر از ۱۰۰ هکتار	۲۲۲	۱۹۱۳۱	۱۶۲۵۱
۱۰۰ تا کمتر از ۲۰۰ هکتار	۲۸	۲۲۸۱۹	۱۶۹۶۷
۲۰۰ تا کمتر از ۵۰۰ هکتار	۹	۱۹۱۲	۱۵۸۰
۵۰۰ تا کمتر از ۱۰۰۰ هکتار	۱	۶۷۶	۵۵۶
۱۰۰۰ تا کمتر از ۲۰۰۰ هکتار	۱	۳۲۵۰	۲۵۵۱
۲۰۰۰ هکتار و بیشتر	۱		

نتایج تفصیلی سرشماری عمومی کشاورزی ۱۳۸۲ - استان خراسان شمالی

۸۷- بهره‌بردارهای دارای گوسفند و بره در روز آمارگیری و تعداد دام آن‌ها برحسب وسعت اراضی کشاورزی (دنباله)

(بهره‌بردار - رأس)

تعداد گوسفند و بره در روز آمارگیری						وسعت اراضی کشاورزی
کمتر از ۱ ساله			۱ ساله و بالاتر			
نر	ماده	جمع	نر	ماده	جمع	
					۸۸۲۰۲۵	جمع
۱۲۵۵۵۸	۲۰۸۸۶۸	۳۳۴۴۲۶	۲۶۲۸۷	۸۳۷۵۵۷	۲۱۷۸۹۸	بدون زمین کشاورزی
۳۳۲۰۲	۲۷۹۹۲	۸۱۱۹۷	۹۸۲۱	۲۰۸۰۱۷	۵۲۰۷۹	جمع کمتر از ۱ هکتار
۷۸۸۷	۱۲۱۲۰	۲۰۱۲۷	۱۲۵۲	۲۹۷۲۵	۱۰۸۲۵	کمتر از ۰/۱ هکتار
۱۷۲۶	۲۷۸۹	۴۵۱۴	۲۵۲	۶۲۶۹	۶۷۷۸	۰/۱ تا کمتر از ۰/۲ هکتار
۹۰۰۶	۱۷۵۲	۲۷۶۰	۲۰۹	۱۲۹۹۲	۱۲۸۶۱	۰/۲ تا کمتر از ۰/۵ هکتار
۲۲۴۴	۲۸۷۵	۵۱۱۹	۶۶۷	۲۰۶۸۱	۲۱۶۰۶	۰/۵ تا کمتر از ۱ هکتار
۲۰۱۲	۲۷۲۲	۷۷۳۴	۹۲۵	۱۹۲۵۲۵	۲۰۰۷۶۵	جمع ۱ تا کمتر از ۵ هکتار
۲۵۲۹۷	۲۷۲۵۲	۷۲۵۰	۸۲۲۰	۲۶۲۲۸	۲۸۶۸۸	۱ تا کمتر از ۲ هکتار
۶۵۸۲	۱۱۵۹۰	۱۸۱۷۲	۲۲۵۱	۵۱۲۲۶	۵۳۲۸۵	۲ تا کمتر از ۳ هکتار
۶۲۶۶	۱۲۳۷۲	۱۸۸۳۷	۲۲۵۹	۲۸۵۲۲	۵۰۵۲۹	۳ تا کمتر از ۴ هکتار
۶۲۲۰	۱۲۱۰۲	۱۸۵۲۲	۱۹۹۶	۲۶۲۱۹	۲۸۰۵۲	۴ تا کمتر از ۵ هکتار
۶۰۲۰	۱۱۲۹۰	۱۷۳۱۰	۱۷۲۵	۲۹۶۶۴۰	۳۰۸۱۰۷	جمع ۵ تا کمتر از ۲۰ هکتار
۲۹۶۱۸	۷۲۲۱۰	۱۱۲۰۲۸	۱۱۲۶۷	۱۱۰۱۳۱	۱۱۴۳۵۲	۵ تا کمتر از ۷/۵ هکتار
۱۳۵۷۱	۲۷۲۲۸	۲۰۸۹۹	۲۲۲۱	۵۱۲۷۶	۵۲۰۹۱	۷/۵ تا کمتر از ۱۰ هکتار
۷۲۸۶	۱۲۹۴۴	۲۰۲۳۱	۱۷۲۵	۹۲۶۲۲	۹۸۲۶۰	۱۰ تا کمتر از ۱۵ هکتار
۱۲۹۱۲	۲۴۱۰۲	۲۷۰۱۸	۲۸۱۸	۲۰۵۹۱	۲۲۲۷۲	۱۵ تا کمتر از ۲۰ هکتار
۵۷۲۸	۱۰۱۱۳	۱۵۸۴۱	۱۶۸۲	۷۱۲۶۰	۷۲۲۷۱	جمع ۲۰ تا کمتر از ۵۰ هکتار
۱۰۰۲۶	۱۸۰۵۷	۲۸۱۰۳	۲۹۲۰	۲۰۸۲۸	۲۲۱۶۲	۲۰ تا کمتر از ۲۵ هکتار
۳۹۸۸	۷۸۰۵	۱۱۷۹۳	۱۳۱۶	۲۵۸۰۵	۲۶۸۲۲	۲۵ تا کمتر از ۳۵ هکتار
۲۰۰۹	۶۵۲۵	۱۰۵۳۳	۱۰۱۶	۱۲۷۰۷	۱۵۲۹۲	۳۵ تا کمتر از ۵۰ هکتار
۲۰۲۹	۳۷۱۸	۵۷۴۷	۵۸۷	۲۹۲۱۱	۳۰۶۹۷	جمع ۵۰ هکتار و بیشتر
۸۰۰۸	۸۱۱۲	۱۶۸۲۲	۱۶۷۶	۱۳۲۷۷	۱۴۱۲۷	۵۰ تا کمتر از ۱۰۰ هکتار
۲۰۲۰	۲۹۷۲	۵۰۰۲	۶۵۰	۱۲۱۱۰	۱۳۰۱۲	۱۰۰ تا کمتر از ۲۰۰ هکتار
۲۹۵۰	۲۸۵۷	۹۸۰۷	۹۰۲	۱۲۲۵	۱۳۸۰	۲۰۰ تا کمتر از ۵۰۰ هکتار
۲۹۸	۲۲۵	۵۲۳	۲۵	۲۶۶	۲۷۶	۵۰۰ تا کمتر از ۱۰۰۰ هکتار
۱۱۰	۹۰	۲۰۰	۱۰	.	.	۱۰۰۰ تا کمتر از ۲۰۰۰ هکتار
.	.	.	.	۱۸۹۲	۱۹۷۲	۲۰۰۰ هکتار و بیشتر
۶۲۰	۶۵۸	۱۲۷۸	۷۹			

۸۸- بهره‌برداری‌های دارای گوسفند و بره در روز آمارگیری و تعداد دام آن‌ها برحسب سن بهره‌بردار (بهره‌برداری - رأس)

تعداد گوسفند و بره در روز آمارگیری			تعداد بهره‌برداری	سن بهره‌بردار
جمع	ماده	نر		
۱۰۶۰۷۶	۱۰۳۱۰۶۶	۱۱۱۵۱۷۳	۳۷۰۲۱	جمع
۲۰	۲۲۰	۲۴۰	۱۴	کمتر از ۱۵ ساله
۵۸۵	۵۰۲۶	۵۶۱۱	۲۲۰	۱۵ - ۱۹ ساله
۳۵۷۰	۳۲۳۲۷	۳۸۰۰۷	۱۲۹۷	۲۰ - ۲۴ ساله
۹۶۱۲	۶۲۰۶۲	۷۱۶۷۲	۳۷۷۷	۲۵ - ۲۹ ساله
۱۳۵۸۵	۹۰۱۱۷	۱۰۳۷۰۲	۳۲۲۶	۳۰ - ۳۴ ساله
۱۳۶۷۵	۹۰۳۲۲	۱۰۶۰۴۶	۳۳۶۶	۳۵ - ۳۹ ساله
۲۱۹۲۲	۱۳۲۲۸	۱۶۲۱۷۲	۲۷۴۱	۴۰ - ۴۴ ساله
۲۱۲۰۲	۱۳۵۵۵۹	۱۵۶۹۶۲	۳۳۵۵	۴۵ - ۴۹ ساله
۲۰۸۷۹	۱۳۶۰۶۹	۱۵۶۹۴۸	۳۲۱۲	۵۰ - ۵۴ ساله
۱۳۷۳۲	۹۱۷۲۷	۱۰۵۲۵۸	۳۷۷۶	۵۵ - ۵۹ ساله
۱۵۹۳۳	۱۰۹۰۲۶	۱۲۲۹۶۹	۳۸۹۶	۶۰ - ۶۴ ساله
۸۲۰۶	۵۸۷۹۰	۶۷۹۹۶	۳۲۱۹	۶۵ - ۶۹ ساله
۸۱۶۱	۶۱۸۶۱	۷۰۰۲۱	۳۲۶۷	۷۰ - ۷۴ ساله
۲۷-۸	۱۷۲۲۱	۱۹۹۷۹	۸۳۷	۷۵ - ۷۹ ساله
۱۸۶۵	۱۳۲۲۲	۱۶۱۸۷	۶۳۸	۸۰ ساله و بیشتر

۳۱

۸۸- بهره‌برداری‌های دارای گوسفند و بره در روز آمارگیری و تعداد دام آن‌ها برحسب سن بهره‌بردار (دنباله)

(بهره‌برداری - رأس)

تعداد گوسفند و بره در روز آمارگیری						سن بهره‌بردار
کمتراز ۱ ساله			۱ ساله و بالاتر			
نر	ماده	جمع	نر	ماده	جمع	
۱۲۰۰۹۰	۲۰۲۸۲۵	۲۲۲۹۶۵	۲۵۹۸۶	۸۲۵۲۲۱	۸۷۱۲۰۸	جمع
۱۵	۲۸	۶۳	۵	۱۷۲	۱۷۷	کمتراز ۱۵ ساله
۲۵۸	۸۹۲	۱۲۵۳	۱۲۷	۲۱۲۲	۲۲۵۸	۱۵-۱۹ ساله
۲۶۹۰	۲۶۸۲	۷۳۷۲	۸۱۰	۱۹۷۵۶	۲۰۶۲۵	۲۰-۲۴ ساله
۷۵۴۸	۱۱۹۶۲	۱۹۵۱۰	۲۰۶۲	۵۰۱۰۱	۵۲۱۶۵	۲۵-۲۹ ساله
۱۰۶۶۱	۱۷۳۹۲	۲۸۰۵۲	۲۹۲۲	۷۲۷۲۲	۷۵۶۴۸	۳۰-۳۴ ساله
۱۰۲۹۵	۱۷۲۵۷	۲۷۸۵۲	۳۱۸۰	۷۲۰۱۵	۷۶۱۹۵	۳۵-۳۹ ساله
۱۶۹۰۲	۲۷۶۵۵	۲۲۵۵۹	۵۰۲۰	۱۱۴۵۷۳	۱۱۴۶۱۳	۴۰-۴۴ ساله
۱۶۳۸۸	۲۷۶۳۳	۲۲۰۲۰	۵۰۱۶	۱۰۷۹۲۶	۱۱۲۹۴۲	۴۵-۴۹ ساله
۱۶۰۰۸	۲۶۵۹۸	۲۲۶۰۶	۲۸۷۱	۱۰۹۲۷۱	۱۱۲۳۴۲	۵۰-۵۴ ساله
۱۰۷۹۰	۱۸۰۲۳	۲۸۸۲۳	۲۹۲۲	۷۲۶۹۲	۷۶۶۱۴	۵۵-۵۹ ساله
۱۱۸۸۹	۲۱۳۹۵	۲۳۲۸۵	۲۰۲۳	۸۷۶۲۱	۹۱۶۸۴	۶۰-۶۴ ساله
۶۲۲۲	۱۱۶۸۸	۱۸۱۲۲	۱۹۷۲	۲۷۱۰۱	۲۹۰۷۳	۶۵-۶۹ ساله
۶۲۲۵	۱۲۱۲۲	۱۸۵۸۶	۱۷۱۶	۲۹۷۱۹	۵۱۴۳۵	۷۰-۷۴ ساله
۱۹۸۲	۲۵۶۰	۵۵۴۲	۷۲۶	۱۳۷۱۱	۱۴۴۳۷	۷۵-۷۹ ساله
۱۳۸۲	۲۸۳۶	۴۲۱۹	۶۸۲	۱۱۲۸۶	۱۱۹۶۹	۸۰ ساله و بیشتر

۸۹- بهره‌برداری‌های دارای گوسفند و بره در روز آمارگیری و تعداد دام آن‌ها برحسب تعداد گوسفند و بره در روز آمارگیری (بهره‌برداری - رأس)

تعداد گوسفند و بره در روز آمارگیری			تعداد بهره‌برداری	تعداد گوسفند و بره در روز آمارگیری
جمع	ماده	نر		
۱۶۲۰۴۵	۱۰۵۶۲۲۵	۱۲۱۸۴۷۱	۳۷۰۵۱	جمع
				بدون دام در روز آمارگیری
۲۲۵۸۳	۱۲۱۶۲۸	۱۷۲۲۲۰	۱۸۱۲۵	جمع کمتر از ۲۰ رأس
۵۷۷	۱۹۵۵	۲۵۲۱	۱۲۷۵	۱ لغایت ۲ رأس
۱۲۲۰	۶۶۰۷	۷۷۲۷	۲۱۸۰	۳ لغایت ۴ رأس
۵۲۵۰	۲۱۸۲۲	۲۷۰۷۲	۵۵۷۲	۵ لغایت ۹ رأس
۱۶۲۲۲	۱۰۹۴۵۴	۱۲۵۸۸۱	۹۵۰۷	۱۰ لغایت ۱۹ رأس
۸۱۶۱۹	۵۲۶۲۹۵	۶۱۸۰۱۲	۱۵۹۱۶	جمع ۳۰ لغایت ۹۹ رأس
۱۸۵۵۶	۱۱۷۱۸۰	۱۳۵۷۳۶	۵۹۸۱	۲۰ لغایت ۲۹ رأس
۱۵۶۹۱	۱۰۹۱۷۸	۱۱۶۸۷۰	۳۵۹۲	۳۰ لغایت ۳۹ رأس
۱۲۵۹۲	۸۰۴۹۵	۹۳۰۸۸	۲۱۹۹	۴۰ لغایت ۴۹ رأس
۱۱۷۵۵	۷۸۹۱۲	۹۰۶۶۸	۱۷۲۷	۵۰ لغایت ۵۹ رأس
۱۱۵۷۷	۸۰۰۲۱	۹۱۶۶۷	۱۴۰۳	۶۰ لغایت ۷۲ رأس
۱۱۲۲۸	۷۸۵۵۹	۹۰۰۰۶	۱۰۶۴	۷۵ لغایت ۹۹ رأس
۵۶۸۲۲	۳۷۰۳۲۲	۲۲۷۲۲۶	۲۲۳۰	جمع ۱۰۰ رأس و بیشتر
۱۹۰۷۷	۱۲۶۹۵۶	۱۲۶۰۳۲	۱۲۶۹	۱۰۰ لغایت ۱۴۹ رأس
۱۰۴۲۲	۶۷۲۱۲	۷۷۶۵۷	۲۷۰	۱۵۰ لغایت ۱۹۹ رأس
۱۳۶۲۸	۱۰۵۲۰۸	۱۱۸۹۲۶	۴۶۶	۲۰۰ لغایت ۲۹۹ رأس
۲۷۵۹	۲۲۸۷۲	۲۵۶۲۲	۶۲	۳۰۰ لغایت ۳۹۹ رأس
۱۰۹۲۶	۲۸۰۲۲	۵۸۹۷۸	۶۲	۴۰۰ لغایت ۴۹۹ رأس
				۵۰۰ رأس و بیشتر

۸۹- بهره برداری های دارای گوسفند و بره در روز آمارگیری و تعداد دام آنها برحسب تعداد گوسفند و بره در روز آمارگیری (دنباله)

تعداد گوسفند و بره در روز آمارگیری						تعداد گوسفند و بره در روز آمارگیری
کمتر از ۱ ساله			۱ ساله و بالاتر			
نر	ماده	جمع	نر	ماده	جمع	
۱۲۵۵۵۸	۲۰۸۸۶۸	۳۳۴۴۲۶	۲۶۲۸۷	۸۲۷۵۵۷	۸۹۰۴۵	جمع
.	بدون دام در روز آمارگیری
۱۸۱۲۶	۲۸۷۰۸	۴۶۸۳۴	۵۲۲۷	۱۲۰۹۲۹	۱۲۶۲۶۶	جمع کمتر از ۲۰ رأس
۲۲۲	۴۰۰	۸۲۲	۱۲۵	۱۵۵۵	۱۶۸۰	۱ لغایت ۲ رأس
۱-۲۲	۱۱۵۷	۲۱۷۹	۳۱۸	۵۲۵۰	۵۵۶۸	۳ لغایت ۴ رأس
۲-۷۱	۵۸۶۷	۹۹۳۷	۱۱۷۹	۲۵۹۵۶	۲۷۱۳۵	۵ لغایت ۹ رأس
۱۲۶۱۲	۲۱۲۸۵	۳۲۸۹۷	۳۸۱۵	۸۸۱۶۹	۹۱۹۸۴	۱۰ لغایت ۱۹ رأس
۶۲۲۳۸	۲۰۸۱۲۲	۱۷۱۰۸۲	۱۸۶۸۰	۲۲۸۲۵۱	۲۴۶۹۳۲	جمع ۲۰ لغایت ۲۲ رأس
۱۲۱۶۲	۲۳۳۸۰	۳۵۵۴۲	۲۲۹۳	۹۳۸۰۰	۹۸۱۹۲	۲۰ لغایت ۲۹ رأس
۱۲۰۱۶	۲۱۰۷۲	۳۳۰۹۰	۳۶۷۶	۸۰۱۰۲	۸۳۷۸۰	۳۰ لغایت ۳۹ رأس
۹۷۲۶	۱۶۷۲۶	۲۶۴۵۲	۲۸۶۶	۶۲۷۷۰	۶۶۶۲۵	۴۰ لغایت ۴۹ رأس
۸۹۰۰	۱۲۹۳۲	۲۴۸۳۵	۲۸۵۵	۶۲۹۷۹	۶۶۸۳۳	۵۰ لغایت ۵۹ رأس
۸۹۸۲	۱۶۲۹۲	۲۵۲۷۴	۲۵۹۵	۶۳۷۷۸	۶۶۳۷۳	۶۰ لغایت ۷۳ رأس
۹۱۵۲	۱۵۷۳۸	۲۴۸۸۹	۲۲۹۶	۶۲۸۲۱	۶۵۱۱۷	۷۵ لغایت ۹۹ رأس
۲۲۲۷۲	۷۲۰۱۶	۱۱۶۲۸۹	۱۲۳۷۰	۲۹۸۳۷۷	۳۱۰۷۴۷	جمع ۱۰۰ رأس و بیشتر
۱۲۹۶۵	۲۴۰۹۹	۳۸۰۶۴	۵۱۱۱	۱۰۲۸۵۸	۱۰۷۹۶۹	۱۰۰ لغایت ۱۲۹ رأس
۸۳۴۰	۱۲۴۵۱	۲۰۹۹۱	۲۱۰۵	۵۲۵۶۲	۵۶۶۶۶	۱۵۰ لغایت ۱۹۹ رأس
۱۰۶۶۸	۱۹۴۴۹	۳۰۳۱۷	۲۹۶۰	۸۵۶۵۹	۸۸۶۱۸	۲۰۰ لغایت ۳۹۹ رأس
۲۱۳۲	۳۹۴۸	۷۰۸۱	۶۲۶	۱۷۹۲۶	۱۸۵۵۲	۴۰۰ لغایت ۴۹۹ رأس
۹۲۶۷	۱۰۶۶۹	۲۰۰۲۶	۱۵۶۹	۳۲۳۷۳	۳۸۹۴۲	۵۰۰ رأس و بیشتر

۹۰- بهره‌برداری‌های دارای بز و بزغاله در روز آمارگیری و تعداد دام آن‌ها برحسب شهرستان (بهره‌برداری - واس)

شهرستان	تعداد بهره‌بردار	تعداد بز و بزغاله در روز آمارگیری		
		جمع		نر
		ماده	جمع	
خراسان شمالی	۲۲۵۸۸	۲۲۷۵۶۸	۲۷۷۷۱۲	۲۰۱۲۲
اسفراین	۵۲۵۲	۲۲۵۰۲	۵۲۰۶۶	۹۵۶۲
بجنورد	۵۹۰۲	۶۲۲۰۲	۷۹۹۳۷	۸۷۳۵
جاجرم	۱۷۹۱	۲۵۲۱۰	۲۰۲۱۷	۵۰۰۷
شیروان	۲۲۶۶	۲۲۵۹۶	۲۷۲۶۸	۲۶۷۲
فاروج	۲۸۵۱	۱۱۵۲۱	۱۳۹۸۷	۲۲۶۶
مانه و سملقان	۳۱۲۵	۶۱۵۲۷	۷۲۲۳۷	۱۰۷۰۰

تعداد بز و بزغاله در روز آمارگیری

کمتر از ۱ ساله

شهرستان	تعداد بز و بزغاله در روز آمارگیری					
	۱ ساله و بالاتر			کمتر از ۱ ساله		
	جمع	ماده	نر	جمع	ماده	نر
خراسان شمالی	۱۹۶۸۵۰	۱۸۲۶۶۲	۱۲۳۸۸	۸۰۸۶۲	۵۵۱۰۷	۲۵۷۵۵
اسفراین	۳۲۱۱۷	۳۲۰۷۹	۲۰۳۷	۱۷۹۵۰	۱۰۲۲۲	۷۵۲۶
بجنورد	۵۱۹۸۷	۲۹۱۱۶	۲۸۷۱	۱۹۹۵۰	۱۲۰۸۶	۵۸۶۲
جاجرم	۲۸۰۱۰	۲۶۱۹۸	۱۸۱۲	۷۶۸۲	۵۲۷۲	۲۲۱۱
شیروان	۱۹۵۸۶	۱۸۲۲۵	۱۲۶۱	۲۷۹۸	۲۸۱۸	۱۹۸۰
فاروج	۹۱۸۹	۸۷۰۳	۲۸۶	۲۷۹۸	۱۲۲۹۶	۲۷۷۹
مانه و سملقان	۵۳۹۶۲	۲۸۰۲۱	۵۹۲۱	۱۸۲۷۵	۱۳۲۹۶	۲۷۷۹

نتایج تفصیلی سرشماری عمومی کشاورزی ۱۳۸۲ - استان خراسان شمالی
 ۹۱- بهره‌برداری‌های دارای گاو و گوساله در روز آمارگیری و تعداد دام آن‌ها برحسب شهرستان (بهره‌برداری - رأس)

تعداد گاو و گوساله در روز آمارگیری			تعداد بهره‌برداری	شهرستان
جمع	جمع			
نر	ماده	جمع		
۱۶۸۱۲	۵۲۰۷۲	۶۹۸۸۴	۲۲۶۸۲	خراسان شمالی
۲۲۰۶	۲۹۵۱	۷۱۵۷	۲۵۲۱	اسفراین
۷۲۲۱	۲۲۹۸۰	۳۲۲۰۱	۹۹۲۲	بجنورد
۱۶۹۲	۲۲۱۵	۵۹۰۸	۲۰۹۳	جاجرم
۲۶۰۵	۸۵۷۳	۱۱۱۷۸	۳۷۶۵	شیروان
۸۲۰	۲۷۹۶	۳۶۱۵	۱۰۳۱	فاروج
۳۰۶۹	۷۵۵۸	۹۶۲۷	۳۳۲۷	مانه و سملقان

تعداد گاو و گوساله در روز آمارگیری						شهرستان
کمتر از ۲ ساله			۲ ساله و بالاتر			
نر	ماده	جمع	نر	ماده	جمع	
۱۲۲۱۹	۱۶۰۹۵	۲۸۰۱۴	۳۸۹۵	۳۶۹۷۷	۲۰۸۷۲	خراسان شمالی
۱۸۱۳	۱۵۳۲	۳۳۴۵	۲۹۳	۳۲۱۸	۳۸۱۱	اسفراین
۵۶۶۰	۷۵۲۱	۱۳۱۸۱	۱۷۶۲	۱۷۲۵۹	۱۹۳۲۱	بجنورد
۱۳۲۱	۱۲۵۸	۲۵۷۹	۳۷۱	۲۹۵۷	۳۳۲۸	جاجرم
۱۹۵۵	۲۷۰۱	۴۶۵۶	۶۵۰	۵۸۷۱	۶۵۲۲	شیروان
۶۸۸	۹۱۰	۱۵۹۸	۱۲۲	۱۸۸۵	۲۰۱۸	فاروج
۱۲۸۳	۲۱۷۱	۳۴۵۵	۵۸۶	۵۳۸۶	۵۹۷۲	مانه و سملقان

۹۲- بهره‌برداری‌های دارای گاو و گوساله در روز آمارگیری و تعداد دام آنها برحسب تعداد دام بزرگ (بهره‌برداری - رأس)

تعداد گاو و گوساله در روز آمارگیری			تعداد بهره‌برداری	تعداد دام بزرگ
جمع	مانده	نر		
۶۹۸۸۶	۵۳۰۷۲	۱۶۸۱۴	۲۲۶۸۲	جمع
.	.	.	.	بدون دام در روز آمارگیری
۵۸۱۵۴	۴۵۷۲۲	۱۲۳۲۵	۲۲۰۱۲	جمع کمتر از ۱۰ رأس
۲۱۹۷	۲۹۲۶	۲۷۱	۲۱۹۷	۱ رأس
۱۹۰۰۰	۱۵۲۳۸	۳۷۶۴	۹۵۰۱	۲ رأس
۹۵۸۱	۷۵۱۶	۲۰۶۶	۲۱۹۷	۳ رأس
۱۰۶۹۱	۸۰۷۸	۲۵۲۲	۲۶۵۷	۴ رأس
۵۴۱۴	۴۰۵۳	۱۳۹۱	۱۰۸۲	۵ رأس
۶۴۱۸	۳۷۷۳	۱۶۲۵	۱۰۳۸	۶ لغایت ۷ رأس
۲۹۳۱	۲۱۲۴	۷۸۸	۲۵۶	۸ لغایت ۹ رأس
۲۳۸۷	۶۰۶۳	۳۳۳۵	۶۴۱	جمع ۱۰ لغایت ۴۹ رأس
۳۵۰۰	۳۱۸۰	۱۳۲۰	۳۱۰	۱۰ لغایت ۱۴ رأس
۱۷۵۵	۱۱۲۴	۶۳۱	۱۰۹	۱۵ لغایت ۱۹ رأس
۱۷۰۵	۹۵۹	۷۲۶	۸۱	۲۰ لغایت ۲۹ رأس
۷۳۵	۴۷۷	۲۵۸	۲۵	۳۰ لغایت ۳۹ رأس
۶۹۳	۳۳۳	۳۷۰	۱۷	۴۰ لغایت ۴۹ رأس
۶۳۶	۵۵۱	۳۷۷	۱۴	جمع ۵۰ لغایت ۹۹ رأس
۳۶۵	۱۶۲	۲۰۳	۷	۵۰ لغایت ۵۹ رأس
۱۶۰	۸۱	۸۰	۲	۶۰ لغایت ۷۴ رأس
۴۱۱	۳۱۶	۹۵	۵	۷۵ لغایت ۹۹ رأس
۱۳۱۱	۷۲۴	۶۸۷	۷	جمع ۱۰۰ رأس و بیشتر
۵۳۵	۳۰۶	۲۲۹	۴	۱۰۰ لغایت ۱۹۹ رأس
۸۷۶	۴۱۸	۴۵۸	۳	۲۰۰ لغایت ۴۹۹ رأس
.	.	.	.	۵۰۰ رأس و بیشتر

۳۱

۹۲- بهره‌برداری‌های دارای گاو و گوساله در روز آمارگیری و تعداد دام آن‌ها برحسب تعداد دام بزرگ (دنباله)

(بهره‌برداری - رأس)

تعداد گاو و گوساله در روز آمارگیری						تعداد دام بزرگ
کمتر از ۲ ساله			۲ ساله و بالاتر			
نر	ماده	جمع	نر	ماده	جمع	
۱۴۹۱۹	۱۶۰۹۵	۳۱۰۱۴	۳۸۹۵	۳۶۹۳۷	۴۰۸۳۲	جمع
.	بدون نام در روز آمارگیری
۱۰۰۲۳	۱۴۸۲۷	۲۴۸۵۰	۲۴۰۲	۳۱۹۰۰	۳۴۳۰۲	جمع کمتر از ۱۰ رأس
۱۳۷	۶۰۲	۷۴۰	۱۳۴	۳۳۲۳	۳۴۵۷	۱ رأس
۳۳۲۵	۵۰۶۵	۸۳۸۹	۳۳۸	۱۰۰۱۷۲	۱۰۵۱۱	۲ رأس
۱۵۳۶	۲۲۰۳	۳۷۳۹	۵۳۰	۵۳۱۲	۵۸۴۲	۳ رأس
۴۱۸۵	۲۵۷۰	۶۷۵۵	۳۳۸	۵۵۰۸	۵۸۴۶	۴ رأس
۱۰۱۴	۱۲۱۵	۲۲۲۸	۳۳۸	۲۸۳۸	۳۱۸۶	۵ رأس
۱۱۷۷	۱۵۲۷	۲۷۰۴	۳۶۸	۳۲۲۶	۳۷۱۴	۶ لغایت ۷ رأس
۵۵۰	۶۲۲	۱۱۷۵	۳۳۷	۱۵۰۰	۱۷۳۷	۸ لغایت ۹ رأس
۴۱۱۴	۱۸۱۴	۵۹۲۸	۱۳۱۳	۴۳۴۳	۵۶۴۱	جمع ۱۰ لغایت ۹۹ رأس
۸۵۷	۹۸۳	۱۸۴۰	۳۶۲	۲۱۹۷	۲۴۶۰	۱۰ لغایت ۱۴ رأس
۴۱۶	۳۴۰	۷۵۶	۲۱۵	۷۸۵	۱۰۰۰	۱۵ لغایت ۱۹ رأس
۴۵۱	۳۷۷	۸۲۸	۳۹۵	۶۸۲	۹۷۷	۲۰ لغایت ۲۹ رأس
۱۶۶	۱۱۲	۲۷۸	۹۲	۳۶۲	۴۵۴	۳۰ لغایت ۳۹ رأس
۲۲۱	۱۰۶	۳۲۷	۱۲۹	۲۱۷	۳۴۶	۴۰ لغایت ۴۹ رأس
۴۲۱	۱۶۸	۵۸۹	۱۵۷	۳۹۱	۵۴۸	جمع ۵۰ لغایت ۹۹ رأس
۱۲۸	۳۷	۱۶۵	۷۵	۱۲۵	۲۰۰	۵۰ لغایت ۵۹ رأس
۲۵	۲۵	۵۰	۵۵	۵۶	۱۱۱	۶۰ لغایت ۷۴ رأس
۶۸	۱۰۶	۱۷۴	۲۷	۲۱۰	۲۳۷	۷۵ لغایت ۹۹ رأس
۵۶۴	۲۸۱	۸۴۵	۱۴۳	۴۴۳	۵۶۶	جمع ۱۰۰ رأس و بیشتر
۱۸۹	۱۳۱	۳۲۰	۴۰	۱۷۵	۲۱۵	۱۰۰ لغایت ۱۹۹ رأس
۴۷۵	۱۵۰	۶۲۵	۸۳	۲۶۸	۳۵۱	۲۰۰ لغایت ۴۹۹ رأس
.	۵۰۰ رأس و بیشتر

۹۳- بهره‌برداری‌های دارای گاو و گوساله‌ی بومی در روز آمارگیری و تعداد دام آنها برحسب شهرستان (بهره‌برداری- راس)

شهرستان	تعداد بهره‌برداری	تعداد گاو و گوساله‌ی بومی در روز آمارگیری		
		جمع		
		جمع	مانه	نر
خراسان شمالی	۱۱۱۸۸	۳۲۲۲۲	۲۵۶۵۹	۶۵۶۲
اسفراین	۳۰۹	۶۹۸	۵۲۲	۱۶۶
بجنورد	۶۲۲۸	۱۹۲۳۰	۱۵۳۵۹	۲۸۷۱
جاجرم	۸۱۵	۱۹۲۰	۱۲۵۳	۲۶۷
شیروان	۱۶۸۳	۲۵۱۰	۲۴۵۲	۸۵۸
فاروج	۱۲۵	۲۶۶	۲۱۵	۵۱
مانه و سملقان	۲۰۰۹	۵۵۹۹	۲۲۴۸	۱۱۵۱

شهرستان	تعداد گاو و گوساله‌ی بومی در روز آمارگیری					
	۲ ساله و بالاتر			کمتر از ۲ ساله		
	جمع	مانه	نر	جمع	مانه	نر
خراسان شمالی	۱۹۲۱۶	۱۸۰۵۲	۱۶۶۶	۱۲۵۰۶	۷۶۰۷	۲۸۹۹
اسفراین	۲۲۹	۲۸۷	۳۲	۲۷۷	۱۲۵	۱۳۲
بجنورد	۱۱۷۴۷	۱۰۸۲۰	۹۲۸	۷۲۸۲	۲۵۳۹	۲۹۲۳
جاجرم	۱۰۹۱	۱۰۱۹	۷۲	۸۲۹	۲۲۲	۳۹۵
شیروان	۲۶۶۹	۲۴۶۲	۲۰۷	۱۸۶۱	۱۱۹۰	۶۵۱
فاروج	۱۶۷	۱۲۸	۱۹	۹۹	۶۷	۳۲
مانه و سملقان	۳۶۲۱	۳۲۱۷	۴۰۵	۱۹۷۸	۱۲۲۲	۷۲۶

نتایج تفصیلی سرشماری عمومی کشاورزی ۱۳۸۲ - استان خراسان شمالی

۹۴- بهره‌برداری‌های دارای گاو و گوساله‌ی دورگ در روز آمارگیری و تعداد دام آن‌ها برحسب شهرستان (بهره‌برداری - رأس)

تعداد گاو و گوساله‌ی دورگ در روز آمارگیری			تعداد بهره‌برداری	شهرستان
جمع				
نر	ماده	جمع		
۴۱۲۸	۲۲۷۲۷	۲۲۸۶۵	۱۱۲۲۵	خراسان شمالی
۱۸۴۴	۲۰۰۲	۵۸۴۷	۲۰۶۸	اسفراین
۲۲۲۵	۹۰۴۷	۱۲۲۸۲	۲۹۰۶	بجنورد
۱۲۱۸	۲۷۲۹	۳۹۵۷	۱۳۱۰	جاجرم
۱۵۴۴	۴۶۰۷	۶۱۵۱	۲۱۰۲	شیروان
۶۲۲	۱۹۳۲	۲۵۵۵	۸۲۹	فاروج
۶۶۶	۲۲۰۸	۳۰۷۴	۱۲۰۰	بله و سملقان

تعداد گاو و گوساله‌ی دورگ در روز آمارگیری						شهرستان
کمتر از ۲ ساله			۲ ساله و بالاتر			
نر	ماده	جمع	نر	ماده	جمع	
۷۱۷۲	۲۶۶۷	۱۴۸۳۹	۱۹۵۶	۱۷۰۷۰	۱۹۰۲۶	خراسان شمالی
۱۵۲۳	۱۲۶۲	۲۷۸۵	۳۲۱	۲۷۲۰	۳۰۴۱	اسفراین
۲۴۵۵	۲۸۳۰	۵۲۸۲	۷۸۰	۶۲۱۸	۶۹۹۸	بجنورد
۹۲۰	۸۲۰	۱۷۴۰	۲۹۸	۱۹۱۹	۲۲۱۷	جاجرم
۱۲۲۴	۱۹۲۰	۳۱۴۴	۳۲۰	۳۱۷۶	۳۴۹۶	شیروان
۵۴۱	۶۲۴	۱۱۶۵	۸۱	۱۳۱۰	۱۳۹۱	فاروج
۵۱۱	۷۰۰	۱۲۱۱	۱۵۵	۱۷۰۸	۱۸۶۳	بله و سملقان

۹۵- بهره‌برداری‌های دارای گاو و گوساله‌ی اصیل در روز آمارگیری و تعداد دام آن‌ها برحسب شهرستان (بهره‌برداری - رأس)

شهرستان	تعداد بهره‌برداری	تعداد گاو و گوساله‌ی اصیل در روز آمارگیری		
		جمع		
		جمع	ماه	نر
خراسان شمالی	۶۶۹	۲۷۹۹	۲۶۷۶	۱۱۲۴
اسفراین	۱۷۱	۶۱۲	۲۱۶	۱۹۶
بجنورد	۱۶۸	۸۹۰	۵۷۲	۳۱۶
جلجرم	۱۱	۳۱	۲۳	۸
شیروان	۶۹	۵۱۷	۲۱۲	۲۰۲
فاروج	۸۳	۷۹۲	۶۲۷	۱۲۷
مانه و سملقان	۱۶۸	۹۵۵	۷۰۲	۲۵۳

شهرستان	تعداد گاو و گوساله‌ی اصیل در روز آمارگیری					
	کمیتر از ۲ ساله			۲ ساله و بالاتر		
	جمع	ماه	نر	جمع	ماه	نر
خراسان شمالی	۲۱۳۰	۱۸۵۵	۲۷۵	۱۶۶۹	۸۲۱	۸۴۸
اسفراین	۳۲۹	۲۹۱	۳۸	۲۸۳	۱۲۵	۱۵۸
بجنورد	۴۷۶	۴۲۲	۵۲	۲۱۴	۱۵۲	۲۶۲
جلجرم	۲۱	۱۹	۲	۱۰	۲	۶
شیروان	۳۵۶	۲۳۳	۱۲۳	۱۶۱	۸۱	۸۰
فاروج	۴۶۰	۴۲۸	۳۲	۳۲۶	۲۱۹	۱۱۵
مانه و سملقان	۴۸۸	۳۶۷	۲۶	۲۶۷	۲۴۰	۲۲۷

نتایج تفصیلی سرشماری عمومی کشاورزی ۱۳۸۲ - استان خراسان شمالی

۹۶- بهره‌برداری‌های دارای شتر و بچه شتر در روز آمارگیری و تعداد دام آن‌ها برحسب شهرستان (بهره‌برداری - نفر)

تعداد شتر و بچه شتر در روز آمارگیری			تعداد بهره‌برداری	شهرستان
جمع	ماده	نر		
۱۲۹۰	۱۰۶۲	۲۲۸	۱۳۹	خراسان شمالی
۲۲۹	۲۲۶	۳	۲۱	اسفراین
۱۰	۲	۸	۶	بجنورد
۰	۰	۰	۰	جاجرم
۱۲	۸	۴	۳	شیروان
۰	۰	۰	۰	فاروج
۸۲۷	۷۲۶	۱۰۱	۱۰۹	مانه و سملقان

تعداد شتر و بچه شتر در روز آمارگیری						شهرستان
کمتر از ۲ ساله			۲ ساله و بالاتر			
جمع	ماده	نر	جمع	ماده	نر	
۱۰۲۴	۸۸۲	۱۴۰	۲۶۶	۱۷۷	۸۸	خراسان شمالی
۲۹۹	۲۵۶	۴۳	۱۲۲	۷۰	۵۲	اسفراین
۷	۲	۵	۳	۰	۳	بجنورد
۰	۰	۰	۰	۰	۰	جاجرم
۸	۶	۲	۴	۲	۲	شیروان
۰	۰	۰	۰	۰	۰	فاروج
۷۱۱	۶۲۱	۹۰	۱۳۷	۱۰۵	۳۱	مانه و سملقان

(بهره‌برداری - رأس)

۹۷- فروش گوسفند و بره‌ی پرواری، ذبح و تلفات آن‌ها در بهره‌برداری‌ها برحسب شهرستان

شهرستان	فروش		ذبح		تلفات	
	تعداد بهره‌برداری	تعداد گوسفند و بره	تعداد بهره‌برداری	تعداد گوسفند و بره	تعداد بهره‌برداری	تعداد گوسفند و بره
خراسان شمالی.....	۹۵۰۳	۱۸۲۰۸۰	۱۵۷۱۲	۴۱۹۷۶	۱۲۳۶۴	۸۷۸۷۲
اسفراین.....	۲۶۸۲	۳۹۲۷۲	۳۹۹۶	۸۱۶۲	۲۵۹۲	۱۷۸۵۰
بجنورد.....	۱۶۴۸	۲۶۲۶۷	۲۳۶۸	۸۸۸۷	۵۵۷۷	۲۲۰۸۹
جاجرم.....	۳۹۰	۱۱۶۵۶	۹۶۷	۲۳۲۹	۱۳۱۱	۶۷۲۲
شیروان.....	۳-۲۳	۶۴۹۹۱	۳۹۲۱	۱۰۸۷۶	۲۱۹۲	۱۹۱۰۷
فاروج.....	۹۰۰	۱۰۲۳۹	۲۰۰۲	۵۰۲۷	۲۱۲۸	۷۹۲۷
ماده و سملقان.....	۸۶۱	۳۰۳۵۲	۲۱۵۶	۵۵۸۲	۲۲۹۱	۱۲۱۳۹

(بهره‌برداری - رأس)

۹۸- فروش بز و بزغاله‌ی پرواری، ذبح و تلفات آن‌ها در بهره‌برداری‌ها برحسب شهرستان

شهرستان	فروش		ذبح		تلفات	
	تعداد بهره‌برداری	تعداد بز و بزغاله	تعداد بهره‌برداری	تعداد بز و بزغاله	تعداد بهره‌برداری	تعداد بز و بزغاله
خراسان شمالی..	۲۸۱۸	۱۶۲۶۴	۵۲۸۶	۱۱۰۲۳	۶۰۵۷	۲۰۳۳۳
اسفراین.....	۱۲۱۶	۵۵۰۲	۱۳۲۷	۲۴۱۷	۱۲۹۲	۳۳۱۸
بجنورد.....	۳۴۱	۱۵۶۲	۱۳۲۵	۲۸۵۵	۱۸۷۵	۷۱۵۰
جاجرم.....	۸۲	۳۱۱۱	۵۰۷	۱۵۱۲	۵۵۲	۲۲۰۸
شیروان.....	۷۷۰	۲۶۶۲	۷۸۵	۱۲۶۹	۷۵۸	۱۷۳۵
فاروج.....	۱۳۲	۳۱۷	۲۹۸	۴۵۰	۲۲۲	۸۲۷
ماده و سملقان.....	۲۷۶	۳۱۰۶	۱۳۳۵	۲۵۲۱	۱۱۳۷	۲۹۰۶

نتایج تفصیلی سرشماری عمومی کشاورزی ۱۳۸۲ - استان خراسان شمالی

۹۹- فروش گاو و گوساله پرواری، ذبح و تلفات آن‌ها در بهره‌برداری‌ها برحسب شهرستان (بهره‌برداری - رأس)

شهرستان	فروش		ذبح		تلفات	
	تعداد بهره‌برداری	تعداد گاو و گوساله	تعداد بهره‌برداری	تعداد گاو و گوساله	تعداد بهره‌برداری	تعداد گاو و گوساله
خراسان شمالی ...	۲۰۹۵	۵۴۱۱	۹۶۸	۱۲۳۵	۱۹۰۲	۲۵۶۲
اسفراین	۲۵۲	۱۲۹۱	۸۸	۱۰۲	۲۸۵	۲۹۹
بجنورد	۶۰۶	۱۷۸۲	۵۵۱	۷۹۲	۸۲۷	۱۰۷۹
جاجرم	۲۶۹	۶۵۷	۶۹	۱۱۰	۲۳۵	۲۸۰
شیروان	۲۶۲	۸۳۲	۷۲	۱۰۰	۲۲۶	۲۲۷
فاروج	۱۲۰	۲۸۷	۳۷	۴۸	۱۰۹	۱۷۶
مانه و سملقان	۱۸۳	۵۶۲	۱۲۹	۱۷۰	۲۰۷	۳۰۲

۱۰۰- فروش شتر و بچه شتر پرواری، ذبح و تلفات آن‌ها در بهره‌برداری‌ها برحسب شهرستان (بهره‌برداری - نفر)

شهرستان	فروش		ذبح		تلفات	
	تعداد بهره‌برداری	تعداد شتر و بچه شتر	تعداد بهره‌برداری	تعداد شتر و بچه شتر	تعداد بهره‌برداری	تعداد شتر و بچه شتر
خراسان شمالی ...	۷	۹۲	۱۹	۳۱	۲۳	۴۹
اسفراین	۵	۸۹	۲	۹	۹	۲۲
بجنورد	۲	⊙	۲	۸	۰	۰
جاجرم	۰	۰	۰	۰	۰	۰
شیروان	۰	۰	۱	⊙	۲	⊙
فاروج	۰	۰	۰	۰	۰	۰
مانه و سملقان	۰	۰	۱۱	۱۳	۱۲	۱۵

(بهره‌برداری - رأس - تن)

۱-۱- تولید شیر در بهره‌برداری‌ها بر حسب نوع دام و شهرستان

مقدار تولید شیر	بز		گوسفند			شهرستان
	تعداد دام شیردوشی شده	تعداد بهره‌برداری	مقدار تولید شیر	تعداد دام شیردوشی شده	تعداد بهره‌برداری	
۶۰۰۴	۱۲۶۴۰۳	۱۷۹۱۴	۱۸۶۶۷	۵۷۳۱۲۵	۲۸۳۲۵	خراسان شمالی
۹۳۰	۲۵۹۲۲	۴۶۸۸	۲۶۵۲	۹۱۰۸۱۸	۶۱۲۹	اسفراین
۲۱۰۳	۲۵۵۲۷	۴۴۵۹	۵۲۷۲	۱۲۸۵۰۱	۷۷۲۷	بجنورد
۵۷۹	۱۸۱۷۹	۹۸۱	۱۰۱۲	۴۸۶۷۶	۱۲۰۱	جاجرم
۷۷۵	۱۴۶۵۳	۳۷۷۸	۵۲۵۵	۱۶۸۰۷۹	۶۹۰۷	شیروان
۵۸۷	۷۹۶۱	۲۵۸۱	۲۴۹۹	۵۹۲۰۵	۴۴۹۷	قاروج
۱۰۳۰	۲۲۲۵۲	۱۴۲۷	۱۵۷۶	۵۷۶۵۶	۱۶۵۴	مانه و سملقان

مقدار تولید شیر	شتر (نفر)		گاو			شهرستان
	تعداد دام شیردوشی شده	تعداد بهره‌برداری	مقدار تولید شیر	تعداد دام شیردوشی شده	تعداد بهره‌برداری	
۳۳	۲۲	۶	۷۲۱۰۸	۲۹۹۵۰	۱۹۱۹۴	خراسان شمالی
۳۳	۲۲	۶	۱۱۰۵۸	۳۰۹۴	۲۱۴۷	اسفراین
.	.	.	۲۵۶۸۵	۱۳۷۷۵	۸۴۷۳	بجنورد
.	.	.	۶۳۷۲	۲۴۷۲	۱۷۹۶	جاجرم
.	.	.	۱۵۲۲۶	۵۱۱۲	۳۳۵۹	شیروان
.	.	.	۶۴۶۲	۱۷۵۱	۹۲۲	قاروج
.	.	.	۷۲۹۳	۳۷۴۵	۲۴۷۷	مانه و سملقان

نتایج تفصیلی سرشماری عمومی کشاورزی ۱۳۸۲ - استان خراسان شمالی

۱۰۲- تعداد دام و مقدار تولید پشم، مو و کرک گوسفند و بز در بهره‌برداری‌ها برحسب شهرستان (بهره‌برداری - رأس - کیلوگرم)

مقدار تولید	مو و کرک بز		پشم گوسفند			شهرستان
	تعداد دام	تعداد بهره‌برداری	مقدار تولید	تعداد دام	تعداد بهره‌برداری	
۱۵۶۲۰	۲۴۱۰۰	۱۴۵۸	۱۵۵۲۳۰۹	۱۰۱۱۶۲۶	۲۳۵۷۵	خراسان شمالی
۷۵۹	۱۳۲۸	۲۴۸	۲۸۹۸۲۱	۱۸۷۲۵۹	۶۵۶۶	اسفراین
۶۶۷۰	۹۰۵۰	۷۵۰	۲۵۶۲۷۶	۲۲۸۲۷۵	۹۲۷۵	بجنورد
۲۹	۵۷	۲	۱۲۳۶۵۵	۸۷۰۷۲	۲۱۶۵	جاجرم
۲۵۵	۵۱۲	۱۰۲	۲۰۰۸۶۲	۲۶۸۲۳۵	۷۲۲۲	شیروان
۱۱۲	۱۹۸	۲۸	۱۷۷۹۷۲	۹۰۶۱۳	۲۷۲۶	فاروج
۷۸۰۲	۱۲۹۰۵	۲۰۵	۲۰۲۵۱۲	۱۲۹۹۷۱	۳۵۲۲	مله و سملقان

۱۰۳- بهره‌برداری‌های پرورش ماکیان به روش سنتی و تعداد ماکیان آن‌ها برحسب شهرستان (بهره‌برداری - هزار قطعه)

شهرستان	کل			
	تعداد بهره‌برداری	تعداد طیور		فقط مرغ، خروس و جوجه
		مرغ، خروس و جوجه	اردک، غاز و بوقلمون	
تعداد طیور	تعداد بهره‌برداری			
خراسان شمالی	۴۱۲۶۶	۲۹۵	۲۸	۲۲۲
اسفراین	۷۰۸۲	۲۵	۶	۳۷
بجنورد	۱۲۰۰۸	۹۶	۱۰	۷۸
جاجرم	۳۹۲۷	۲۵	۵	۱۶
شیروان	۷۹۵۶	۵۱	۵	۲۲
فاروج	۲۴۶۸	۲۲	۱	۲۰
مانه و سملقان	۶۶۲۴	۵۵	۱۱	۲۰

شهرستان	فقط اردک، غاز و بوقلمون		تعداد بهره‌برداری	مرغ، خروس، جوجه، اردک، غاز و بوقلمون توأم	
	تعداد بهره‌برداری	تعداد طیور		تعداد طیور	
	تعداد بهره‌برداری	تعداد طیور	تعداد بهره‌برداری	مرغ، خروس و جوجه	اردک، غاز و بوقلمون
خراسان شمالی	۵۸۶	۲	۵۹۹۱	۶۱	۲۲
اسفراین	۱۲۰	۱	۹۰۵	۸	۵
بجنورد	۱۴۶	۱	۱۶۲۹	۱۸	۱۰
جاجرم	۶۱	//	۸۲۰	۹	۲
شیروان	۷۶	//	۸۶۵	۸	۵
فاروج	۲۵	//	۳۰۰	۲	۱
مانه و سملقان	۱۲۸	۱	۱۲۵۹	۱۶	۱۰

۱-۴- پرورش ماکیان به روش سنتی در بهره‌برداری‌ها برحسب طبقات تعداد ماکیان (بهره‌برداری - هزار قطعه)

تعداد طیور	تعداد بهره‌برداری	تعداد طبقات		تعداد بهره‌برداری	طبقات تعداد ماکیان
		کل			
		اردک، غاز و بوقلمون	مرغ، خروس و جوجه		
۲۲۴	۳۲۶۸۲	۳۸	۲۹۵	۳۱۲۶۶	جمع
۱۱۹	۲۶۶۵۲	۶	۱۲۲	۲۸۸۸۲	کمتر از ۱۰ قطعه
۵۵	۵۲۲۱	۷	۶۷	۶۸۹۶	۱۰-۱۴ قطعه
۲۲	۱۲۳۶	۶	۲۲	۲۲۲۹	۱۵-۱۹ قطعه
۲۰	۱۰۱۱	۵	۳۰	۱۶۸۷	۲۰-۲۴ قطعه
۳	۱۰۲	۳	۷	۲۰۲	۲۵-۲۹ قطعه
۸	۲۲۸	۴	۱۵	۵۹۶	۳۰-۳۹ قطعه
۲	۹۳	۲	۷	۲۰۷	۴۰-۴۹ قطعه
۶	۱۰۲	۳	۱۱	۲۳۹	۵۰-۹۹ قطعه
۲	۱۶	۲	۴	۲۶	۱۰۰ قطعه و بیشتر



۱۰۴- پرورش ماکیان به روش سنتی در بهره‌برداری‌ها برحسب طبقات تعداد ماکیان (دنباله) (بهره‌برداری - هزار قطعه)

مرغ، خروس، جوجه، اردک، غاز و یوقلمون توأم			فقط اردک، غاز و یوقلمون		طبقات تعداد ماکیان
تعداد طیور		تعداد بهره‌برداری	تعداد طیور	تعداد بهره‌برداری	
اردک، غاز و یوقلمون	مرغ، خروس و جوجه				
۳۴	۶۱	۵۹۹۹	۴	۵۸۶	جمع
۵	۸	۱۹۶۸	۲	۴۶۳	کمتر از ۱۰ قطعه
۶	۱۲	۱۵۶۱	۱	۸۲	۱۰-۱۴ قطعه
۵	۹	۸۹۹	//	۱۵	۱۵-۱۹ قطعه
۵	۹	۶۶۱	//	۱۵	۲۰-۲۴ قطعه
۲	۵	۲۹۹	//	۱	۲۵-۲۹ قطعه
۲	۷	۲۴۲	//	۴	۳۰-۳۹ قطعه
۲	۲	۱۱۲	//	۲	۴۰-۴۹ قطعه
۳	۵	۱۳۷	//	۱	۵۰-۹۹ قطعه
۱	۲	۱۹	۱	۱	۱۰۰ قطعه و بیشتر

نتایج تفصیلی سرشماری عمومی کشاورزی ۱۳۸۲ - استان خراسان شمالی

۱۰۵- پرورش زنبور عسل. تعداد کندو و مقدار تولید عسل با موم در بهره‌برداری‌ها بر حسب شهرستان (بهره‌برداری - کیلوگرم)

تولید عسل یا موم	کل		شهرستان
	تعداد کندو	تعداد بهره‌برداری	
۱۲۴۸۸	۱۷۸۲۱	۶۸۱	خراسان شمالی
۵۲۲-۱	۷۹۴۶	۲۳۸	اسفراین
۱۶۹۷۶	۲۳۹۰	۱۸۹	بجنورد
۸۸۶۸	۱۱۱۲	۲۸	جاجرم
۱۹۰۲۲	۳۱۷۲	۸۲	شیروان
۱۱۰۱۶	۱۶۱۲	۳۲	فاروج
۱۶۱۸۳	۱۶۴۷	۱۱۰	مله و سملقان

تولید عسل یا موم	کندوی نوع قدیم		کندوی نوع جدید		شهرستان
	تعداد کندو	تعداد بهره‌برداری	تولید عسل یا موم	تعداد کندو	
۳۷۲۸	۷۸۸	۶۰	۱۳۰۷۶۰	۱۷۰۸۳	خراسان شمالی
۱۲۴۱	۲۲۴	۱۶	۵۱۱۶۰	۷۵۲۲	اسفراین
۲۲۴	۷۲	۱۸	۱۶۶۲۰	۲۳۱۸	بجنورد
.	.	.	۸۸۶۸	۱۱۱۲	جاجرم
۷۸	۲۸	۲	۱۸۹۶۶	۳۱۶۶	شیروان
۱۹۴۰	۲۰۶	۷	۹۰۷۶	۱۴۰۶	فاروج
۱۳۳	۵۸	۱۵	۱۶۰۵۰	۱۵۷۱	مله و سملقان

۱۰۶- پرورش زنبور عسل، تعداد کندو و مقدار تولید عسل یا موم در بهره‌برداری‌ها برحسب طبقات تعداد کندو (بهره‌برداری - کیلوگرم)

کل			طبقات تعداد کندو
تولید عسل یا موم	تعداد کندو	تعداد بهره‌برداری	
۱۲۲۴۸۱	۱۲۸۷۱	۶۸۱	جمع
			بدون کندو در روز آمارگیری
۷۷۲۲	۱۲۲۷	۳۹۱	جمع ۱۰ کندو و کمتر
۱۶۵۸	۲۷۹	۱۹۶	۱ لغایت ۲ کندو
۱۲۲۰	۲۴۱	۷۹	۳ لغایت ۴ کندو
۲۰۴۵	۲۸۱	۷۱	۵ لغایت ۶ کندو
۵۲۳	۱۶۱	۲۱	۷ لغایت ۸ کندو
۲۱۲۸	۳۸۵	۳۹	۹ لغایت ۱۰ کندو
۲۷۰۶	۷۷۳	۵۵	جمع ۱۱ لغایت ۱۹ کندو
۱۲۱۹	۱۸۷	۱۶	۱۱ لغایت ۱۲ کندو
۲۰۵	۱۲۲	۹	۱۳ لغایت ۱۴ کندو
۲۶۲۷	۳۷۷	۲۵	۱۵ لغایت ۱۶ کندو
۵۵۵	۸۷	۵	۱۷ لغایت ۱۹ کندو
۲۰۶۱۷	۲۲۱۱	۱۱۵	جمع ۲۰ لغایت ۴۹ کندو
۲۹۹۷	۱۰۱۶	۴۸	۲۰ لغایت ۲۹ کندو
۱۵۹۹۰	۲۳۹۵	۶۷	۳۰ لغایت ۴۹ کندو
۹۱۰۵۱	۱۲۲۲۰	۱۱۴	جمع ۵۰ کندو و بیشتر
۲۲۹۲۲	۲۷۲۸	۴۶	۵۰ لغایت ۷۴ کندو
۷۱۳۰	۱۱۳۹	۱۴	۷۵ لغایت ۹۹ کندو
۲۹۲۰۵	۵۰۷۱	۲۲	۱۰۰ لغایت ۱۹۹ کندو
۲۲۲۶۰	۲۷۱۰	۱۱	۲۰۰ لغایت ۴۹۹ کندو
۱۲	۶۰۰	۱	۵۰۰ کندو و بیشتر

نتایج تفصیلی سرشماری عمومی کشاورزی ۱۳۸۲ - استان خراسان شمالی

۱۰۶- پرورش زنبور عسل، تعداد کندو و مقدار تولید عسل با موم در بهره‌برداری‌ها برحسب طبقات تعداد کندو (دنباله)

کندوی نوع قدیم			کندوی نوع جدید			طبقات تعداد کندو
تولید عسل با موم	تعداد کندو	تعداد بهره‌برداری	تولید عسل با موم	تعداد کندو	تعداد بهره‌برداری	
		۶۰	۱۲۰۷۶۰	۱۷۰۸۳	۶۳۲	جمع
۲۷۲۸	۷۸۸					بدون کندو در روز آمارگیری
					۰	جمع ۱۰ کندو و کمتر
		۲۲	۷۱۲۹	۱۳۹۸	۳۶۱	۱ لغایت ۲ کندو
۶۱۵	۱۲۹	۱۹	۱۵۰۷	۲۵۱	۱۷۷	۳ لغایت ۴ کندو
۱۵۶	۲۸	۶	۱۲۱۰	۲۲۰	۶۵	۵ لغایت ۶ کندو
۱۳۰	۲۱	۷	۲۰۰۹	۲۵۱	۶۶	۷ لغایت ۸ کندو
۶۱	۳۰	۶	۲۸۰	۱۱۸	۱۶	۹ لغایت ۱۰ کندو
۱۵۳	۲۲	۴	۲۰۳۲	۲۵۸	۳۷	جمع ۱۱ لغایت ۱۹ کندو
۱۱۵	۲۷	۵	۲۲۵۷	۷۰۵	۵۰	۱۱ لغایت ۱۲ کندو
۲۲۹	۶۸	۲	۱۱۶۵	۱۶۳	۱۲	۱۳ لغایت ۱۴ کندو
۵۲	۲۲	۱	۲۶۰	۱۰۸	۸	۱۵ لغایت ۱۶ کندو
۲۵	۱۴	۲	۲۲۷۷	۲۲۷	۲۲	۱۷ لغایت ۱۹ کندو
۳۵۰	۳۰		۵۵۵	۸۷	۵	جمع ۲۰ لغایت ۴۹ کندو
		۶	۲۰۷۲۸	۲۳۳۱	۱۱۳	۲۰ لغایت ۲۹ کندو
۲۲۹	۸۰	۳	۲۷۹۳	۹۶۶	۲۶	۳۰ لغایت ۴۹ کندو
۲۰۲	۵۰	۳	۱۵۹۶۵	۲۳۶۵	۶۷	جمع ۵۰ کندو و بیشتر
۲۵	۳۰	۷	۸۸۶۳۶	۱۱۷۴۹	۱۰۸	۵۰ لغایت ۷۴ کندو
۲۴۱۵	۲۹۱	۳	۲۱۸۹۶	۲۵۵۸	۲۳	۷۵ لغایت ۹۹ کندو
۲۵۰	۱۷۰		۷۱۳۰	۱۱۳۱	۱۴	۱۰۰ لغایت ۱۹۹ کندو
			۲۷۲۲۰	۴۷۵۰	۳۹	۲۰۰ لغایت ۴۹۹ کندو
۲۱۶۵	۳۲۱		۲۲۳۶۰	۲۷۱۰	۱۱	۵۰۰ کندو و بیشتر
			۱۲	۶۰۰	۱	

اسامی برخی دیگر از محصولات که در پرسشنامه بهره‌برداری درج نشده است

سیاهدانه	زرن	محصولات سالانه
هندوانه بذری	بادام زمینی	
یونجه بذری	زیره	
پیاز بذری	حنای	
گشتیز بذری	روناس	
سویا	آفتابگردان آجیلی	
چغندر علوفه‌ای	هندوانه آجیلی	
چغندر قند بذری	کدو آجیلی	
	شاهدانه	
زغال اخته	خرمالو	محصولات دائمی
عناب	شاه بلوط	
انبه	سنجد	
پاپایا (خریزه درختی)	سماق	
کنار	زالزالک	
ازگیل	زرشک	

ردیف	مکان و نام مکان										تاریخ	توضیحات
	مکان اول					مکان دوم						
	نام مکان	آدرس مکان	تعداد	نوع	کلاس	نام مکان	آدرس مکان	تعداد	نوع	کلاس		
1	مدرسه ابتدایی	خیابان ولیعصر، تهران	10	مدرسه	پسرانه	مدرسه	خیابان ولیعصر، تهران	10	مدرسه	مختلط	1398	مدرسه
2	مدرسه	میدان آزادی، اصفهان	5	مدرسه	مختلط	مدرسه	میدان آزادی، اصفهان	5	مدرسه	مختلط	1397	مدرسه
3	مدرسه	بلوار مدرس، مشهد	8	مدرسه	مختلط	مدرسه	بلوار مدرس، مشهد	8	مدرسه	مختلط	1396	مدرسه
4	مدرسه	خیابان شریعتی، شیراز	3	مدرسه	مختلط	مدرسه	خیابان شریعتی، شیراز	3	مدرسه	مختلط	1395	مدرسه
5	مدرسه	بزرگراه امام خمینی، تبریز	12	مدرسه	مختلط	مدرسه	بزرگراه امام خمینی، تبریز	12	مدرسه	مختلط	1394	مدرسه
6	مدرسه	خیابان ولیعصر، مشهد	7	مدرسه	مختلط	مدرسه	خیابان ولیعصر، مشهد	7	مدرسه	مختلط	1393	مدرسه
7	مدرسه	خیابان ولیعصر، مشهد	6	مدرسه	مختلط	مدرسه	خیابان ولیعصر، مشهد	6	مدرسه	مختلط	1392	مدرسه
8	مدرسه	خیابان ولیعصر، مشهد	4	مدرسه	مختلط	مدرسه	خیابان ولیعصر، مشهد	4	مدرسه	مختلط	1391	مدرسه
9	مدرسه	خیابان ولیعصر، مشهد	9	مدرسه	مختلط	مدرسه	خیابان ولیعصر، مشهد	9	مدرسه	مختلط	1390	مدرسه
10	مدرسه	خیابان ولیعصر، مشهد	1	مدرسه	مختلط	مدرسه	خیابان ولیعصر، مشهد	1	مدرسه	مختلط	1389	مدرسه
11	مدرسه	خیابان ولیعصر، مشهد	11	مدرسه	مختلط	مدرسه	خیابان ولیعصر، مشهد	11	مدرسه	مختلط	1388	مدرسه
12	مدرسه	خیابان ولیعصر، مشهد	2	مدرسه	مختلط	مدرسه	خیابان ولیعصر، مشهد	2	مدرسه	مختلط	1387	مدرسه
13	مدرسه	خیابان ولیعصر، مشهد	1	مدرسه	مختلط	مدرسه	خیابان ولیعصر، مشهد	1	مدرسه	مختلط	1386	مدرسه
14	مدرسه	خیابان ولیعصر، مشهد	10	مدرسه	مختلط	مدرسه	خیابان ولیعصر، مشهد	10	مدرسه	مختلط	1385	مدرسه
15	مدرسه	خیابان ولیعصر، مشهد	13	مدرسه	مختلط	مدرسه	خیابان ولیعصر، مشهد	13	مدرسه	مختلط	1384	مدرسه
16	مدرسه	خیابان ولیعصر، مشهد	14	مدرسه	مختلط	مدرسه	خیابان ولیعصر، مشهد	14	مدرسه	مختلط	1383	مدرسه
17	مدرسه	خیابان ولیعصر، مشهد	15	مدرسه	مختلط	مدرسه	خیابان ولیعصر، مشهد	15	مدرسه	مختلط	1382	مدرسه
18	مدرسه	خیابان ولیعصر، مشهد	16	مدرسه	مختلط	مدرسه	خیابان ولیعصر، مشهد	16	مدرسه	مختلط	1381	مدرسه
19	مدرسه	خیابان ولیعصر، مشهد	17	مدرسه	مختلط	مدرسه	خیابان ولیعصر، مشهد	17	مدرسه	مختلط	1380	مدرسه
20	مدرسه	خیابان ولیعصر، مشهد	18	مدرسه	مختلط	مدرسه	خیابان ولیعصر، مشهد	18	مدرسه	مختلط	1379	مدرسه
21	مدرسه	خیابان ولیعصر، مشهد	19	مدرسه	مختلط	مدرسه	خیابان ولیعصر، مشهد	19	مدرسه	مختلط	1378	مدرسه

نام و نام خانوادگی دانش آموز:

نام و نام خانوادگی والدین دانش آموز:

مکان و زمان ثبت نام:

ملاحظات	نام و نام خانوادگی مطلع معنی	نام پدر	نام و نام خانوادگی همسر برادر	شماره و رتبه پهلوپوز
۵	۱	۲	۳	۴
				*
				*
				*
				*
				*
				*
				*
				*
				*
				*
				*

ج - سربازهای رسمی و عوینسات عمومی دارای فعالیت کنشاوروزی

ملاحظات	نام شخصی به اطلاع قابل دسترسی	نام کامل شرکت رسمی یا وابسته عمومی (برای سربازان با ذکر عنوان شرکت)	شماره و رتبه
۶	۱	۲	۳
			**
			**
			**
			**
			**
			**
			**
			**
			**
			**
			**
			**

ملاحظات	نام و نام خانوادگی مطلع معنی	نام پدر	نام و نام خانوادگی همسر برادر	شماره و رتبه پهلوپوز
۳	۱	۲	۳	۴
				*
				*
				*
				*
				*
				*
				*
				*
				*
				*
				*
				*

نام و نام خانوادگی پرسنل
.....
.....
.....
.....

نام و نام خانوادگی نامزد همسر
.....
.....
.....
.....

نام خانوادگی: _____
 کد ملی: _____
 شماره برگ: _____

مستقیم
 جمهوری اسلامی ایران
 مرکز امور بورس
 تهران
 شماره پرسنلی: _____
 شماره کارشناسی: _____

نام خانوادگی: _____
 نام پدر: _____
 شماره و کد پستی: _____

شماره برگ: _____
 نام خانوادگی: _____
 نام پدر: _____
 نام شرکت: _____
 آدرس دفتر شرکت: _____
 تلفن: _____
 کد تلفن محل: _____
 کد تلفن محل: _____
 نام خانوادگی: _____
 نام پدر: _____
 نام شرکت: _____
 آدرس دفتر شرکت: _____
 تلفن: _____
 کد تلفن محل: _____
 کد تلفن محل: _____

بخش ۱ - مشخصات سهامداران حقوقی

ردیف	نام خانوادگی	تاریخ تولد	شماره شناسنامه	تاریخ انقضای شناسنامه	تاریخ انقضای کارت شناسایی
۱	_____	_____	_____	_____	_____
۲	_____	_____	_____	_____	_____
۳	_____	_____	_____	_____	_____
۴	_____	_____	_____	_____	_____

بخش ۲ - مشخصات سهامداران حقوقی

ردیف	نام خانوادگی	تاریخ تولد	شماره شناسنامه	تاریخ انقضای شناسنامه	تاریخ انقضای کارت شناسایی
۱	_____	_____	_____	_____	_____
۲	_____	_____	_____	_____	_____
۳	_____	_____	_____	_____	_____
۴	_____	_____	_____	_____	_____

نام و نام خانوادگی: _____
 تاریخ: _____
 نام و نام خانوادگی: _____
 تاریخ: _____
 نام و نام خانوادگی: _____
 تاریخ: _____

۵-۱ - فرآیند میوه و گیاهان

شرح	مکان	تاریخ برداشت	محل بسته بندی	محل توزیع
میوه‌های تازه	۱	۲	۳	۴
میوه‌های خشک شده	۱	۲	۳	۴
میوه‌های منجمد شده	۱	۲	۳	۴
میوه‌های کنسروی شده	۱	۲	۳	۴

۵-۲ - محصولات دامی

نام محصول	کد محصول	نام محصول	مکان	تاریخ برداشت	محل بسته بندی	محل توزیع
سبزی	۱۱	سبزی	۱	۲	۳	۴
گلخانه‌ای	۱۲	گلخانه‌ای	۱	۲	۳	۴
گلخانه‌ای	۱۳	گلخانه‌ای	۱	۲	۳	۴
گلخانه‌ای	۱۴	گلخانه‌ای	۱	۲	۳	۴
گلخانه‌ای	۱۵	گلخانه‌ای	۱	۲	۳	۴
گلخانه‌ای	۱۶	گلخانه‌ای	۱	۲	۳	۴
گلخانه‌ای	۱۷	گلخانه‌ای	۱	۲	۳	۴
گلخانه‌ای	۱۸	گلخانه‌ای	۱	۲	۳	۴
گلخانه‌ای	۱۹	گلخانه‌ای	۱	۲	۳	۴
گلخانه‌ای	۲۰	گلخانه‌ای	۱	۲	۳	۴

تاریخ: ...
 نام: ...
 شماره: ...

۵-۳ - فرآیند میوه و گیاهان به صورت کانتینر

نام محصول	کد محصول	تاریخ برداشت	محل بسته بندی	محل توزیع
...
...
...
...
...

۵-۴ - فرآیند میوه و گیاهان به صورت بسته بندی

نام محصول	کد محصول	تاریخ برداشت	محل بسته بندی	محل توزیع
...
...
...
...
...



سسته علمی
جمهوری اسلامی ایران
سازمان بهداشت و درمان وزارت کشور
مرکز آمار ایران
فرم ۳-۲ - وضعیت آگاهی

مردمانی عمومی کشاورزی ۱۳۸۲

نام خانوادگی:

نام مناسبتی:

بخش ۸ - استفاده کلیه آبدار از مرغان

آیا کلیه آبدار برای چرخه به مراتع مرتعی می شوند؟ بله نه

شرح	۱	۲
گرسنگان از	۱	
مگر و گاوچران	۲	
شتر	۳	

بخش ۹ - فعالیت پرورش قارچ مخمری وجود دارد وجود ندارد

تعداد بهره برداری: _____

بخش ۱۰ - فعالیت پرورش نباتات دارویی وجود دارد وجود ندارد

تعداد بهره برداری: _____

بخش ۱۱ - پرورش ماهی وجود دارد وجود ندارد

تعداد واحد پرورش ماهی	۱
شرح	۱
نوع پرورش	۱
نوع ماهیان	۲
نوع آب	۳
نوع ماهیان	۴
نوع پرورش	۵
نوع ماهیان	۶
نوع پرورش	۷

بخش ۵ - خدمات ماشینهای کشاورزی و تجهیزات آبیاری تحت فشار

۱. آیا ماشین آبیاری برای تسویه ماشینهای کشاورزی و تجهیزات آبیاری تحت فشار وجود دارد؟ بله نه

نوع تسهیلات	۱	۲	۳
تسهیلات	۱	۲	۳
تسهیلات	۲	۳	۴

بخش ۶ - تولید شیر، پشم، گوشت و سایر دام

تعداد فرزندگاه: _____

تعداد فرزندگاه: _____

تعداد فرزندگاه: _____

نوع دام	۱	۲	۳	۴	۵	۶	۷
تولید شیر	۱	۲	۳	۴	۵	۶	۷
تولید پشم	۱	۲	۳	۴	۵	۶	۷
تولید گوشت	۱	۲	۳	۴	۵	۶	۷
تولید سایر	۱	۲	۳	۴	۵	۶	۷

بخش ۷ - تعداد دام بزرگ و وسایل

نوع دام	۱	۲	۳
تولید	۱	۲	۳
تولید	۱	۲	۳

بخش ۲ - تولید

۱. تولید: بله نه

۲. تولید: بله نه

۳. تولید: بله نه

۴. تولید: بله نه

۵. تولید: بله نه

۶. تولید: بله نه

بخش ۳ - سطح آبی کشاورزی

۱. سطح آبی: _____

۲. سطح آبی: _____

۳. سطح آبی: _____

۴. سطح آبی: _____

۵. سطح آبی: _____

۶. سطح آبی: _____

۷. سطح آبی: _____

۸. سطح آبی: _____

۹. سطح آبی: _____

۱۰. سطح آبی: _____

بخش ۴ - ماشینهای کشاورزی

نوع ماشین	۱	۲	۳	۴	۵	۶	۷	۸	۹
تولید	۱	۲	۳	۴	۵	۶	۷	۸	۹
تولید	۱	۲	۳	۴	۵	۶	۷	۸	۹

بخش ۱ - وضع زمین زراعی

۱. وضعیت: بله نه

۲. وضعیت: بله نه

۳. وضعیت: بله نه

۴. وضعیت: بله نه

۵. وضعیت: بله نه

۶. وضعیت: بله نه

بخش ۱ - وضعیت زمین زراعی

۱. وضعیت: بله نه

۲. وضعیت: بله نه

۳. وضعیت: بله نه

۴. وضعیت: بله نه

۵. وضعیت: بله نه

۶. وضعیت: بله نه

بخش ۱ - وضعیت زمین زراعی

۱. وضعیت: بله نه

۲. وضعیت: بله نه

۳. وضعیت: بله نه

۴. وضعیت: بله نه

۵. وضعیت: بله نه

۶. وضعیت: بله نه

بعضی ۱۷- تاریخ: ...

ردیف	شرح	وجود دارد	وجود ندارد
۱	تیرکات سیمانی روستا	<input type="checkbox"/>	<input type="checkbox"/>
۲	تیرکات سیمانی چاه کشاورزی	<input type="checkbox"/>	<input type="checkbox"/>
۳	مرکز خدمات چاه کشاورزی	<input type="checkbox"/>	<input type="checkbox"/>
۴	سوراخ آسفالتی روستا	<input type="checkbox"/>	<input type="checkbox"/>

بعضی ۱۸- باسکولهای برقی

ردیف	نوع و نام سازه	آزاد یا سایر محل سکونت	شماره تلفن و کد پستی
۱			
۲			
۳			
۴			
۵			

بعضی ۱۹- موتور سیکل، موتور، موتورهای برقی، موتورهای مکانیکی

ردیف	نوع	نوع موتور	تاریخ
۱			
۲			
۳			
۴			

بعضی ۲۰- بعضی راه های آسفالتی، آسفالتی، آسفالتی

ردیف	شرح	حوزه	ساز	تاریخ
۱	بعضی راه های آسفالتی			
۲				

بعضی ۲۱- سازه های و بناهای

ردیف	شرح	وجود دارد	وجود ندارد
۱	سازه های	<input type="checkbox"/>	<input type="checkbox"/>
۲	سازه های	<input type="checkbox"/>	<input type="checkbox"/>
۳	سازه های	<input type="checkbox"/>	<input type="checkbox"/>
۴	سازه های	<input type="checkbox"/>	<input type="checkbox"/>
۵	سازه های	<input type="checkbox"/>	<input type="checkbox"/>

بعضی ۲۲- آب، برق و گاز

ردیف	شرح	وجود دارد	وجود ندارد
۱	آب	<input type="checkbox"/>	<input type="checkbox"/>
۲	برق	<input type="checkbox"/>	<input type="checkbox"/>
۳	گاز	<input type="checkbox"/>	<input type="checkbox"/>

بعضی ۲۳- سازه های سازه های کشاورزی (سازه های)

ردیف	شرح	ساز	تاریخ	ردیف	شرح	ساز	تاریخ
۱	سازه های			۱	سازه های		
۲	سازه های			۲	سازه های		
۳	سازه های			۳	سازه های		
۴	سازه های			۴	سازه های		
۵	سازه های			۵	سازه های		
۶	سازه های			۶	سازه های		
۷	سازه های			۷	سازه های		
۸	سازه های			۸	سازه های		
۹	سازه های			۹	سازه های		
۱۰	سازه های			۱۰	سازه های		
۱۱	سازه های			۱۱	سازه های		

بعضی ۲۴- سازه های سازه های

ردیف	شرح	وجود دارد	وجود ندارد
۱	سازه های	<input type="checkbox"/>	<input type="checkbox"/>
۲	سازه های	<input type="checkbox"/>	<input type="checkbox"/>
۳	سازه های	<input type="checkbox"/>	<input type="checkbox"/>
۴	سازه های	<input type="checkbox"/>	<input type="checkbox"/>
۵	سازه های	<input type="checkbox"/>	<input type="checkbox"/>
۶	سازه های	<input type="checkbox"/>	<input type="checkbox"/>
۷	سازه های	<input type="checkbox"/>	<input type="checkbox"/>
۸	سازه های	<input type="checkbox"/>	<input type="checkbox"/>
۹	سازه های	<input type="checkbox"/>	<input type="checkbox"/>
۱۰	سازه های	<input type="checkbox"/>	<input type="checkbox"/>
۱۱	سازه های	<input type="checkbox"/>	<input type="checkbox"/>