

جمهوری اسلامی ایران
سازمان مدیریت و برنامه‌ریزی کشور
مرکز آمار ایران

نتایج تفصیلی سرشماری عمومی کشاورزی

۱۳۸۲



استان اردبیل

مرکز آمار ایران
 انتشارات آماری
 تهران

کتابخانه مرکز آمار ایران
 شماره: ۰۲۰۹۲۳
 ۲۰۰۸ ۸۴/۷۳

نشانه‌های نشریات مرکز آمار ایران	□
آمار گردآوری نشده است.	-
آمار در دسترس نیست.	000
ذاتاً یا عملاً وجود ندارد.	x
جمع و محاسبه غیرممکن یا بی معنی است.	xx
رقم کمتر از نصف واحد است.	//
رقم (نسبت) ناچیز و قابل صرف نظر کردن است.	*
رقم غیرقطعی است.	**
رقم جنبه‌ی تخمینی دارد.	⊙
به دلیل حفظ محرمانگی، رقم قابل انتشار نیست.	⊙

اختلاف در سرجمع‌ها به علت سراسر کردن ارقام است. محاسبه‌ی نسبت‌ها و شاخص‌ها
 قبل از سراسر کردن ارقام صورت گرفته است.

مرکز آمار ایران

نتایج تفصیلی سرشماری عمومی کشاورزی استان اردبیل - ۱۳۸۲ /
مرکز آمار ایران، تهران: مرکز آمار ایران، دفتر انتشارات و
اطلاع‌رسانی، ۱۳۸۴.

۱۴۸ ص. : جدول، نمودار. - (مرکز آمار ایران؛ ۳۹۱۴)

ISBN 964-365-392-7 : ۱۸۰۰۰ ریال

۱. کشاورزی - ایران - اردبیل (استان) - آمار. ۲. کشاورزی -

ایران - اردبیل (استان) - جنبه‌های اقتصادی - آمار. الف. مرکز
آمار ایران، دفتر انتشارات و اطلاع‌رسانی، ب. عنوان.

۳۳۸/۱۰۹۵۵۰۲۱

HD ۲۰۶۵ / ۲ / م ۴ ن ۱۷

مرکز آمار ایران

نتایج تفصیلی سرشماری عمومی کشاورزی استان اردبیل - ۱۳۸۲

تاریخ انتشار: مرداد ۱۳۸۴

شمارگان: ۴۰۰ نسخه

شماره‌ی مسلسل نشریات مرکز آمار ایران: ۳۹۱۴

ناشر: دفتر انتشارات و اطلاع‌رسانی

قیمت: ۱۸۰۰۰ ریال

چاپ در چاپخانه‌ی مرکز آمار ایران

نقل قول از مطالب این کتاب با ذکر منبع بلامانع است.

تهران، کدپستی ۱۴۱۴۶۶۳۱۱۱، خیابان دکتر فاطمی، خیابان رهی معیری، تلفن ۸-۸۹۶۵۰۶۱

دورنگار: ۸۹۶۲۴۵۱ - ۸۹۶۶۰۸۹

URL: <http://www.sci.org.ir>

E-mail: sci@sci.org.ir

شابک ۹۶۴-۳۶۵-۳۹۲-۷

ISBN 964-365-392-7

HD
۸۷۱۵۱۲
۱۳۸۲
۲۰۲۲

پیشگفتار

سومین سرشماری عمومی کشاورزی ایران با هدف جمع‌آوری آمار و اطلاعات واحدهای تولیدی کشاورزی کشور، از ۵ مهر لغایت ۵ آبان ۱۳۸۲، به طور همزمان در سراسر کشور انجام شد. نتایج این سرشماری در برگیرنده‌ی مجموعه‌ای بسیار گسترده از اطلاعات آماری است که در قالب جدول‌های متنوع به صورت گزارش‌های چاپی و لوح‌های فشرده ارائه می‌شود.

نشریه‌ی حاضر با عنوان "نتایج تفصیلی سرشماری عمومی کشاورزی ۱۳۸۲" حاوی منتخبی از جدول‌های آماری در سطح استان اردبیل به همراه خلاصه یافته‌ها است که در اختیار علاقه‌مندان قرار می‌گیرد. نتایج این سرشماری برای سطوح جغرافیایی کوچک‌تر از شهرستان، از طریق واحد اطلاع‌رسانی مرکز آمار ایران به آدرس خیابان دکتر فاطمی، نبش رهی معیری، برای عموم قابل دسترس است.

مرکز آمار ایران در اجرای سرشماری عمومی کشاورزی ۱۳۸۲، از مشارکت همه جانبه‌ی وزارت جهاد کشاورزی و سازمان مدیریت و برنامه‌ریزی در استان‌ها و همچنین همکاری صمیمانه‌ی تولیدکنندگان کشاورزی که زمینه‌ی اجرای موفقیت آمیز این طرح را فراهم کردند، سپاسگزاری می‌کند.

مرکز آمار ایران

۸۴۸

فهرست مندرجات

عنوان	صفحه
راهنمای کاربران.....	۷
تعاریف و مفاهیم	۱۳
یافته های مهم.....	۱۹

فصل اول - بهره‌برداران و بهره‌برداری کشاورزی

۱- بهره‌برداران فهرست شده و بهره‌برداران سرشماری شده (دارای پرسشنامه) برحسب نوع بهره‌بردار و شهرستان.....	۲۷
۲- بهره‌برداری‌های کشاورزی برحسب نوع بهره‌بردار و شهرستان.....	۲۸
۳- بهره‌برداری‌های کشاورزی متعلق به اشخاص حقیقی برحسب نوع و سن بهره‌بردار.....	۲۹
۴- بهره‌برداری‌های کشاورزی متعلق به اشخاص حقیقی برحسب وضع سواد و مدرک تحصیلی بهره‌بردار و شهرستان.....	۳۰
۵- بهره‌برداری‌های کشاورزی متعلق به اشخاص حقیقی برحسب وضع سواد و مدرک تحصیلی بهره‌بردار و وسعت اراضی کشاورزی.....	۳۱
۶- بهره‌برداری‌های کشاورزی متعلق به اشخاص حقیقی برحسب وضع سواد و مدرک تحصیلی و سن بهره‌بردار.....	۳۲
۷- بهره‌برداری‌های کشاورزی متعلق به اشخاص حقیقی برحسب جنس بهره‌بردار، بستگی با سرپرست خانوار و شهرستان.....	۳۳

فصل دوم - کاربری اراضی کشاورزی

۸- بهره‌برداری‌های کشاورزی برحسب نوع فعالیت و شهرستان.....	۳۷
۹- تعداد و مساحت بهره‌برداری‌های با زمین برحسب شهرستان.....	۳۷
۱۰- تعداد و مساحت بهره‌برداری‌های با زمین برحسب وسعت اراضی کشاورزی.....	۳۸
۱۱- تعداد و مساحت بهره‌برداری‌های با زمین برحسب سن بهره‌بردار.....	۳۹
۱۲- تعداد و مساحت بهره‌برداری‌های با زمین آبی برحسب شهرستان.....	۴۰
۱۳- تعداد و مساحت بهره‌برداری‌های با زمین دیم برحسب شهرستان.....	۴۰
۱۴- تعداد و مساحت بهره‌برداری‌های دارای اراضی زراعی برحسب شهرستان.....	۴۱
۱۵- تعداد و مساحت بهره‌برداری‌های دارای اراضی زراعی برحسب وسعت اراضی کشاورزی.....	۴۲
۱۶- تعداد و مساحت بهره‌برداری‌های دارای اراضی زراعی برحسب وسعت اراضی زراعی.....	۴۳
۱۷- تعداد و مساحت بهره‌برداری‌های دارای اراضی زراعی برحسب سن بهره‌بردار.....	۴۴
۱۸- تعداد و مساحت بهره‌برداری‌های دارای اراضی زراعی آبی برحسب شهرستان.....	۴۵
۱۹- تعداد و مساحت اراضی زراعی بهره‌برداری‌ها به تفکیک آبی و دیم برحسب شهرستان.....	۴۶

عنوان

صفحه

۲۰- تعداد و مساحت باغ و قلمستان بهره‌برداری‌ها برحسب شهرستان	۴۷
۲۱- تعداد و مساحت باغ و قلمستان بهره‌برداری‌ها برحسب وسعت اراضی کشاورزی	۴۸
۲۲- تعداد و مساحت باغ و قلمستان بهره‌برداری‌ها برحسب سن بهره‌بردار	۴۹
۲۳- تعداد و مساحت باغ و قلمستان بهره‌برداری‌ها برحسب وسعت اراضی باغ و قلمستان	۵۰
۲۴- تعداد و مساحت باغ و قلمستان آبی بهره‌برداری‌ها برحسب شهرستان	۵۱
۲۵- تعداد و مساحت باغ و قلمستان دیم بهره‌برداری‌ها برحسب شهرستان	۵۱
۲۶- تعداد و مساحت باغ و قلمستان بهره‌برداری‌ها به تفکیک آبی و دیم برحسب شهرستان	۵۲
فصل سوم - زراعت (محصولات سالانه در فضای باز)	
۲۷- تعداد بهره‌برداری، سطح کاشت و مقدار تولید محصولات زراعی بهره‌برداری‌های کشاورزی برحسب نام محصول	۵۵
۲۸- تعداد بهره‌برداری، سطح کاشت و مقدار تولید گندم برحسب شهرستان	۵۷
۲۹- تعداد بهره‌برداری، سطح کاشت و مقدار تولید گندم برحسب وسعت اراضی کشاورزی	۵۸
۳۰- تعداد بهره‌برداری، سطح کاشت و مقدار تولید گندم برحسب وسعت اراضی زراعی	۵۹
۳۱- تعداد بهره‌برداری، سطح کاشت و مقدار تولید گندم برحسب سن بهره‌بردار	۶۰
۳۲- تعداد بهره‌برداری، سطح کاشت و مقدار تولید جو برحسب شهرستان	۶۱
۳۳- تعداد بهره‌برداری، سطح کاشت و مقدار تولید ذرت دانه‌ای برحسب شهرستان	۶۱
۳۴- تعداد بهره‌برداری، سطح کاشت و مقدار تولید چغندر قند برحسب شهرستان	۶۲
۳۵- تعداد بهره‌برداری، سطح کاشت و مقدار تولید پنبه (وش) برحسب شهرستان	۶۲
۳۶- تعداد بهره‌برداری، سطح کاشت و مقدار تولید انواع لوبیا (دانه خشک) برحسب شهرستان	۶۳
۳۷- تعداد بهره‌برداری، سطح کاشت و مقدار تولید انواع نخود (دانه خشک) برحسب شهرستان	۶۳
۳۸- تعداد بهره‌برداری، سطح کاشت و مقدار تولید عدس برحسب شهرستان	۶۴
۳۹- تعداد بهره‌برداری، سطح کاشت و مقدار تولید ماش برحسب شهرستان	۶۴
۴۰- تعداد بهره‌برداری، سطح کاشت و مقدار تولید کلزا برحسب شهرستان	۶۵
۴۱- تعداد بهره‌برداری، سطح کاشت و مقدار تولید خیار برحسب شهرستان	۶۵
۴۲- تعداد بهره‌برداری، سطح کاشت و مقدار تولید یونجه و اسپرس (خشک) برحسب شهرستان	۶۶
۴۳- تعداد بهره‌برداری، سطح کاشت و مقدار تولید شبدر (خشک) برحسب شهرستان	۶۶
۴۴- تعداد بهره‌برداری، سطح کاشت و مقدار تولید ذرت خوشه‌ای و علوفه‌ای برحسب شهرستان	۶۷
۴۵- تعداد بهره‌برداری، سطح کاشت و مقدار تولید سیب زمینی برحسب شهرستان	۶۷
۴۶- تعداد بهره‌برداری، سطح کاشت و مقدار تولید گوجه فرنگی برحسب شهرستان	۶۸
۴۷- تعداد بهره‌برداری، سطح کاشت و مقدار تولید سایر سبزیجات برحسب شهرستان	۶۸
۴۸- تعداد بهره‌برداری، سطح کاشت و مقدار تولید سیاهدانه برحسب شهرستان	۶۹
۴۹- تعداد بهره‌برداری، سطح کاشت و مقدار تولید سویا برحسب شهرستان	۶۹
۵۰- تعداد بهره‌برداری، سطح کاشت و مقدار تولید چغندر قند یذری برحسب شهرستان	۷۰
فصل چهارم - باغداری (تولید محصولات دائمی در فضای باز) و تولید گلخانه‌ای	
۵۱- تعداد بهره‌برداری، سطح کاشت ساده، تعداد درخت و مقدار تولید محصولات دائمی برحسب نام محصول	۷۳
۵۲- تعداد بهره‌برداری، سطح کاشت ساده، تعداد درخت و مقدار تولید سیب برحسب شهرستان	۷۷
۵۳- تعداد بهره‌برداری، سطح کاشت ساده، تعداد درخت و مقدار تولید سیب برحسب وسعت اراضی کشاورزی	۷۸
۵۴- تعداد بهره‌برداری، سطح کاشت ساده، تعداد درخت و مقدار تولید سیب برحسب وسعت اراضی باغ و قلمستان	۸۰

صفحه

عنوان

- ۵۵- تعداد بهره‌برداری، سطح کاشت ساده، تعداد درخت و مقدار تولید سیب برحسب سن بهره‌بردار ۸۲
- ۵۶- تعداد بهره‌برداری، سطح کاشت ساده، تعداد درخت و مقدار تولید گلابی برحسب شهرستان ۸۴
- ۵۷- تعداد بهره‌برداری، سطح کاشت ساده، تعداد درخت و مقدار تولید به برحسب شهرستان ۸۵
- ۵۸- تعداد بهره‌برداری، سطح کاشت ساده، تعداد درخت و مقدار تولید گیلاس و آلبالو برحسب شهرستان ۸۶
- ۵۹- تعداد بهره‌برداری، سطح کاشت ساده، تعداد درخت و مقدار تولید زردآلو و قیسی برحسب شهرستان ۸۷
- ۶۰- تعداد بهره‌برداری، سطح کاشت ساده، تعداد درخت و مقدار تولید هلو، شلیل و شفتالو برحسب شهرستان ۸۸
- ۶۱- تعداد بهره‌برداری، سطح کاشت ساده، تعداد درخت و مقدار تولید انواع آلو و گوجه برحسب شهرستان ۸۹
- ۶۲- تعداد بهره‌برداری، سطح کاشت ساده، تعداد درخت و مقدار تولید انار برحسب شهرستان ۹۰
- ۶۳- تعداد بهره‌برداری، سطح کاشت ساده، تعداد درخت و مقدار تولید پادام آبی برحسب شهرستان ۹۱
- ۶۴- تعداد بهره‌برداری، سطح کاشت ساده، تعداد درخت و مقدار تولید گردو برحسب شهرستان ۹۲
- ۶۵- تعداد بهره‌برداری، سطح کاشت ساده، تعداد درخت و مقدار تولید فندق برحسب شهرستان ۹۳
- ۶۶- تعداد بهره‌برداری، سطح کاشت ساده، تعداد درخت و مقدار تولید انگور آبی برحسب شهرستان ۹۴
- ۶۷- تعداد بهره‌برداری، سطح کاشت ساده، تعداد درخت و مقدار تولید انواع توت و شاه توت برحسب شهرستان ۹۵
- ۶۸- تعداد بهره‌برداری، سطح کاشت ساده، تعداد درخت و مقدار تولید انواع تیریزی برحسب شهرستان ۹۶
- ۶۹- مساحت گلخانه‌ها و تولید انواع محصولات در بهره‌برداری‌ها برحسب شهرستان ۹۷

فصل پنجم - مکانیزاسیون کشاورزی (استفاده از ماشین‌ها و ادوات کشاورزی و آبیاری تحت فشار)

- ۷۰- تعداد بهره‌برداری‌های استفاده کننده از هر یک از ماشین‌ها و ادوات کشاورزی برحسب شهرستان ۱۰۱
- ۷۱- تعداد بهره‌برداری‌های استفاده کننده از هر یک از ماشین‌ها و ادوات کشاورزی برحسب وسعت اراضی کشاورزی ۱۰۳
- ۷۲- تعداد بهره‌برداری‌های استفاده کننده از هر یک از ماشین‌ها و ادوات کشاورزی برحسب وسعت اراضی زراعی ۱۰۷
- ۷۳- تعداد بهره‌برداری‌های استفاده کننده از هر یک از ماشین‌ها و ادوات کشاورزی متعلق به خود برحسب شهرستان ۱۱۱
- ۷۴- مساحت تحت پوشش بهره‌برداری‌های استفاده کننده از سیستم آبیاری بارانی برحسب شهرستان ۱۱۳
- ۷۵- مساحت اراضی کشاورزی تحت پوشش بهره‌برداری‌های استفاده کننده از سیستم آبیاری بارانی برحسب وسعت اراضی کشاورزی ۱۱۴
- ۷۶- مساحت تحت پوشش بهره‌برداری‌های استفاده کننده از سیستم آبیاری بارانی برحسب سن بهره‌بردار ۱۱۵
- ۷۷- مساحت اراضی کشاورزی تحت پوشش بهره‌برداری‌های استفاده کننده از سیستم آبیاری بارانی برحسب وسعت اراضی تحت پوشش آبیاری تحت فشار ۱۱۶

- ۷۸- مساحت تحت پوشش بهره‌برداری‌های استفاده کننده از سیستم آبیاری قطره‌ای برحسب شهرستان ۱۱۷

فصل ششم - دامپروری

- ۷۹- بهره‌برداری‌های دارای دام کوچک طی ۳۶۵ روز گذشته و تعداد دام آن‌ها در روز آمارگیری برحسب شهرستان ۱۲۱
- ۸۰- بهره‌برداری‌های دارای دام کوچک طی ۳۶۵ روز گذشته و تعداد دام آن‌ها در روز آمارگیری برحسب تعداد دام کوچک ۱۲۲
- ۸۱- بهره‌برداری‌های دارای گوسفند و بره در روز آمارگیری و تعداد دام آن‌ها برحسب شهرستان ۱۲۴
- ۸۲- بهره‌برداری‌های دارای گوسفند و بره در روز آمارگیری و تعداد دام آن‌ها برحسب وسعت اراضی کشاورزی ۱۲۵
- ۸۳- بهره‌برداری‌های دارای گوسفند و بره در روز آمارگیری و تعداد دام آن‌ها برحسب سن بهره‌بردار ۱۲۷
- ۸۴- بهره‌برداری‌های دارای گوسفند و بره در روز آمارگیری و تعداد دام آن‌ها برحسب تعداد گوسفند و بره در روز آمارگیری ۱۲۹
- ۸۵- بهره‌برداری‌های دارای بز و بزغاله در روز آمارگیری و تعداد دام آن‌ها برحسب شهرستان ۱۳۱
- ۸۶- بهره‌برداری‌های دارای گاو و گوساله در روز آمارگیری و تعداد دام آن‌ها برحسب شهرستان ۱۳۲
- ۸۷- بهره‌برداری‌های دارای گاو و گوساله در روز آمارگیری و تعداد دام آن‌ها برحسب تعداد دام بزرگ ۱۳۳
- ۸۸- بهره‌برداری‌های دارای گاو و گوساله‌ی بومی در روز آمارگیری و تعداد دام آن‌ها برحسب شهرستان ۱۳۵

عنوان	صفحه
۸۹- بهره‌برداری‌های دارای گاو و گوساله‌ی دورگ در روز آمارگیری و تعداد دام آن‌ها برحسب شهرستان	۱۳۶
۹۰- بهره‌برداری‌های دارای گاو و گوساله‌ی اصیل در روز آمارگیری و تعداد دام آن‌ها برحسب شهرستان	۱۳۷
۹۱- بهره‌برداری‌های دارای گاو میش و بچه گاو میش در روز آمارگیری و تعداد دام آن‌ها برحسب شهرستان	۱۳۸
۹۲- فروش گوسفند و بره‌ی پرواری، ذیح و تلفات آن‌ها در بهره‌برداری‌ها برحسب شهرستان	۱۳۹
۹۳- فروش بز و بزغاله پرواری، ذیح و تلفات آن‌ها در بهره‌برداری‌ها برحسب شهرستان	۱۳۹
۹۴- فروش گاو و گوساله پرواری، ذیح و تلفات آن‌ها در بهره‌برداری‌ها برحسب شهرستان	۱۴۰
۹۵- فروش گاو میش و بچه گاو میش پرواری، ذیح و تلفات آن‌ها در بهره‌برداری‌ها برحسب شهرستان	۱۴۰
۹۶- تولید شیر در بهره‌برداری‌ها برحسب نوع دام و شهرستان	۱۴۱
۹۷- تعداد دام و مقدار تولید پشم مو و کرک گوسفند و بز در بهره‌برداری‌ها برحسب شهرستان	۱۴۲
۹۸- بهره‌برداری‌های پرورش ماکیان به روش سنتی و تعداد ماکیان آن‌ها برحسب شهرستان	۱۴۳
۹۹- پرورش ماکیان به روش سنتی در بهره‌برداری‌ها برحسب طبقات تعداد ماکیان	۱۴۴
۱۰۰- پرورش زنبور عسل، تعداد کندو و مقدار تولید عسل با موم در بهره‌برداری‌ها برحسب شهرستان	۱۴۵
۱۰۱- پرورش زنبور عسل، تعداد کندو و مقدار تولید عسل با موم در بهره‌برداری‌ها برحسب طبقات تعداد کندو	۱۴۶

راهنمای کاربران

نتایج سرشماری عمومی کشاورزی ۱۳۸۲ مجموعه‌ای بسیار گسترده از اطلاعات آماری است که به اشکال متنوع به شرح زیر در اختیار کاربران قرار می‌گیرد:

- جدول‌های آماری در نشریات چاپی

- جدول‌های آماری در نشریات الکترونیکی

- فایل‌های اطلاعاتی رایانه‌ای به سفارش متقاضی

استفاده‌ی کاربران از اطلاعات ارائه شده به هر شکل و در هر قالبی باشد، مستلزم آشنایی با مفاهیم، اصطلاحات فنی و روش‌های اجرایی به کار گرفته شده در سرشماری عمومی کشاورزی است که در این راهنما به عنوان جزء لاینفک نتایج سرشماری تشریح می‌شود. از آنجا که اغلب مفاهیم و اصطلاحات مورد بحث، خاص این طرح آماری است و ممکن است با برداشت‌های موجود در ذهن عمومی متفاوت باشد، بدون توجه به تعاریف و نکات توضیح داده شده در این راهنما، کاربران محترم دچار سردرگمی و اشتباهات زیادی خواهند شد و لذا به آنان در هر سطحی که باشند و هر هدفی از کاربرد نتایج داشته باشند، مطالعه‌ی این راهنما توصیه می‌شود.

۱- روش سرشماری و برخی ویژگی‌های آن

سرشماری عمومی کشاورزی ۱۳۸۲ یک طرح آماری منطبق با اصول پذیرفته شده توسط سازمان‌های آماری اکثر کشورهای جهان بوده و بر پایه‌های مشروح زیر استوار است:

- بهره‌برداری کشاورزی (Holding) طبق تعریفی که خواهد آمد، واحد آماری اصلی بوده است و بهره‌بردار کشاورزی و آبادی

نیز دو واحد آماری دیگر مورد استفاده بوده‌اند. پرسشنامه‌های بهره‌برداری و آبادی ضمیمه‌ی این نشریه است.

- مراجعه به بهره‌بردار و تکمیل پرسشنامه بر اساس اظهارات او مبنای کسب اطلاعات بوده است و در مواردی که امکان

دسترسی به بهره‌بردار فراهم نبوده، از افراد دیگری که با بهره‌بردار در ارتباط بوده‌اند به جای بهره‌بردار استفاده شده است.

- اطلاعاتی که واحد آماری آن "آبادی" بوده است، طی مصاحبه با معتمدین و صاحب نظران آبادی نظیر اعضای شوراهای روستایی جمع‌آوری شده است.
- فهرست بهره‌برداران در نقاط روستایی مسکونی و اکثر شهرها از طریق مراجعه و پرسش خانه به خانه و در ۱۰۸ شهر منتخب طبق فهرست صفحه بعد به دلیل وسعت شهر و پایین بودن نسبت فعالیت‌های کشاورزی از طریق مراجعه به منابع اداری، ثبتی و مطلعین محلی و با روش تحقیق عملیاتی توسط سازمان‌های جهاد کشاورزی طی ماه‌های پایانی سال ۱۳۸۱ و ماه‌های آغازین سال ۱۳۸۲ تهیه شده است.
- اطلاعات ارائه شده به دلیل ماهیت کار، کم و بیش با خطاهای آماری غیرقابل کنترل همراه است و این نوع خطا ممکن است در برخی سطوح جغرافیایی کوچک محسوس‌تر باشد.
- پرسشگران به‌طور عموم از جوانان جویای کار دارای تحصیلات حداقل دیپلم دبیرستان و تحصیل کرده‌های رشته‌های کشاورزی انتخاب شده‌اند و تحت نظارت کارشناسان سازمان‌های جهاد کشاورزی و سازمان‌های مدیریت و برنامه‌ریزی، از ۵ مهر لغایت ۵ آبان انجام وظیفه کرده‌اند.
- پس از مرحله‌ی آمارگیری و ورود داده‌ها به رایانه، داده‌های پرت و غیر واقعی توسط کارشناسان سازمان‌های مدیریت و برنامه‌ریزی و جهاد کشاورزی مورد بازنگری قرار گرفته و در صورت لزوم با توجه به شواهد و قراین موجود، طبق راهنمای فنی اصلاح شده‌اند.

۲- واحدهای جغرافیایی

- کوچکترین واحد جغرافیایی که نتایج سرشماری برای آن قابل ارائه است "آبادی" و "شهر" است.
- از مجموع اطلاعات آبادی‌های واقع در محدوده‌ی هر دهستان، اطلاعات دهستان و از مجموع اطلاعات دهستان‌ها و شهرهای واقع در محدوده‌ی یک بخش، اطلاعات بخش و سپس اطلاعات شهرستان و استان به دست می‌آید.
- طبق تعریف ارائه شده در این سرشماری، آبادی مجموعه‌ای از یک یا چند مکان و یا اراضی به هم پیوسته (اعم از کشاورزی و غیر کشاورزی) است که خارج از محدوده‌ی شهرها واقع شده و دارای محدوده‌ی ثبتی یا عرفی مستقل باشد. به این ترتیب نه تنها دهات، بلکه مزارع، قهوه‌خانه‌ها، معادن، ایستگاه‌های راه‌آهن و ... که دارای محدوده‌ی ثبتی یا عرفی مستقلی باشند، آبادی محسوب می‌شوند.
- شایان ذکر است محدوده‌ی آبادی‌ها روی نقشه‌های آماری مشخص نمی‌شود و در طبیعت ممکن است از طریق مرز مشترک با آبادی مجاور و یا اراضی ملی و ... قابل شناسایی باشد.

فهرست ۱۰۸ شهر منتخب برای اجرای سرشماری بدون مراجعه‌ی مکان به مکان

استان	شهر
خوزستان	آبادان
	اهواز
	بندر امام خمینی
	بندر ماه شهر
	بهبهان
	خرمشهر
	دزفول
	شوشتر
	مسجد سلیمان
فارس	آباده
	داراب
	شیراز
	فسا
	کازرون
	لار
	مرودشت
	سیرجان
کرمان	کرمان
	جیرفت
	الیگودرز
لرستان	بروجرد
	خرم آباد
	دورود
	ازنا
	ایلام
بوشهر	خارک
	بوشهر
	برازجان
	بندر گناوه

استان	شهر
مرکزی	اراک
	خمین
	ساوه
گیلان	محلات
	آستارا
	بندر انزلی
	رشت
آذربایجان شرقی	لاهیجان
	تبریز
	مراغه
آذربایجان غربی	میانه
	ارومیه
	خوی
	ماکو
	مهاباد
	میاندوآب
کرمانشاه	بوکان
	کرمانشاه
اصفهان	اسلام آباد غرب
	رهنان
	اصفهان
	فلاورجان
	کاشان
هرمزگان	فولادشهر
	بندر عباس
	بندر لنگه
	میناب
	کیش
	قشم

استان	شهر
زنجان	زنجان
سمنان	دامغان
	سمنان
	شاهرود
	گرمسار
	یزد
یزد	تفت
	ملایر
همدان	نهایوند
	همدان
چهارمحال و بختیاری	بروجن
	شهرکرد
قزوین	قزوین
	آبیک
گلستان	گرگان
	گنبد کلووس
تهران	تهران
	ماهدشت
	کرج
	پیشوا
	ورامین
	قرچک
	هشتگرد
	نظرآباد
	اسلام شهر

استان	شهر
خراسان شمالی	بجنورد
خراسان جنوبی	بیرجند
خراسان رضوی	تایباد
	ترت حیدریه
	ترت جام
	سبزوار
	قوچان
	مشهد
	نیشابور
	چناران
سیستان و بلوچستان	کاشمر
	ایرانشهر
	چابهار
سیستان و بلوچستان	خاش
	زاهدان
کردستان	بانه
	سقز
	سنندج
	مریوان
کهگیلویه و بویراحمد	دوگنبدان
	پاسوج
اردبیل	اردبیل
	خلخال
	پارس آباد
قم	قم

استان مازندران فاقد شهر منتخب بوده است.

۳- موارد افتراق در تعاریف و روش‌های اجرای سرشماری عمومی کشاورزی ۱۳۸۲ با سرشماری‌های عمومی کشاورزی سال‌های ۱۳۷۲ و ۱۳۶۷:

نظر به این‌که بسیاری از کاربران ممکن است نتایج این سرشماری را با نتایج سرشماری‌های کشاورزی سال‌های قبل مقایسه کنند، توجه به موارد افتراق این سرشماری‌ها بسیار ضروری است و اهم آن‌ها به شرح زیر است:

- در سرشماری‌های سال‌های قبل، در تعریف بهره‌برداری کشاورزی، محدوده‌ی جغرافیایی شهرستان، ملاک تمایز بهره‌برداری‌ها از یکدیگر بوده است و حال آن‌که در این سرشماری به منظور کاهش میزان خطای آماری و نیز برای این‌که بتوان اطلاعات مربوط به اراضی کشاورزی را در سطح کوچک‌ترین واحد جغرافیایی ارائه کرد، محدوده‌ی آبادی یا شهر، ملاک تمایز بهره‌برداری قرار گرفته است. بنابراین انتظار می‌رود که طبق نتایج این سرشماری بهره‌برداری‌ها به تعداد بیش‌تر و با میانگین کوچک‌تر ارائه شوند.

- در سرشماری‌های سال‌های قبل، برای تهیه‌ی فهرست بهره‌بردارهای کشاورزی و کسب اطلاعات مربوط به خانوارهای بهره‌بردار، فقط به محل سکونت خانوارها مراجعه شده است و از آن‌جا که محل اراضی کشاورزی و واحدهای دامداری (بهره‌برداری‌های کشاورزی) ممکن است در نقاط دیگری قرار داشته باشند، احتمال خطای سرشماری نشدن آن‌ها وجود داشته است لذا در این سرشماری، فهرست بهره‌بردارهای هر شهر یا هر آبادی اعم از مسکونی و غیرمسکونی با مراجعه به همان شهر و آبادی و انجام تحقیقات خانه به خانه و تحقیقات محلی تهیه شده است.

- نتایج ارائه شده برای واحدهای جغرافیایی کوچک‌تر از شهرستان (شهر، آبادی، دهستان و بخش) در سرشماری‌های قبلی، شامل اراضی و دام‌های متعلق به خانوارهای ساکن در آن واحدهای جغرافیایی است که ممکن است بخشی از آن‌ها در جای دیگری از کشور قرار داشته باشند. در نتایج این سرشماری، اطلاعات هر نقطه یا محدوده‌ی جغرافیایی، نشان دهنده‌ی واحدهای تولیدی کشاورزی واقع در همان نقطه یا محدوده است و ارتباطی با محل سکونت خانوار بهره‌بردار ندارد.

- نتایج این سرشماری مانند هر طرح آماری دیگر، اطلاعات را بر اساس تقسیمات کشوری زمان اجرای آمارگیری ارائه می‌کند و بنابراین در محدوده‌های جغرافیایی غیر هم‌سطح با سال‌های قبل، قابل مقایسه نیست.

- نظر به این‌که تشخیص مستقل یا غیرمستقل بودن محدوده‌ی عرفی آبادی توسط مأموران آمارگیری در سرشماری‌های عمومی همواره با مشکلاتی مواجه بوده و فهرست آبادی‌ها را دچار تغییرات غیرموجه می‌نموده است، قبل از اجرای سرشماری عمومی کشاورزی ۱۳۸۲ با اجرای عملیات میدانی گسترده‌ای تحت عنوان "طرح اصلاح و بهنگام‌سازی پرونده‌ی آبادی‌ها - ۱۳۸۱" توسط کارشناسان سازمان‌های مدیریت و برنامه‌ریزی استان، جهاد کشاورزی و مرکز آمار ایران به همه‌ی آبادی‌ها، طبق فهرست موجود از سرشماری‌های قبلی مرکز آمار ایران مراجعه شد و طی پرسشنامه‌ی خاصی که برای هر آبادی تکمیل شد، با ادغام نقاطی که فاقد محدوده‌ی مستقل بوده‌اند در آبادی اصلی از یک طرف و تشخیص و تفکیک تعدادی آبادی جدید از طرف دیگر، فهرست جدیدی برای آبادی‌های کشور به دست آمد که به عنوان چارچوب اولیه‌ی سرشماری کشاورزی ۱۳۸۲ پذیرفته شد. بنابراین ممکن است در مقایسه‌ی تطبیقی نتایج این سرشماری با سرشماری عمومی نفوس و مسکن ۱۳۷۵ یا سرشماری‌های عمومی کشاورزی ۱۳۷۲ و ۱۳۶۷ و دیگر طرح‌های آماری سراسری مرکز آمار ایران علاوه بر اختلاف ناشی از تغییر تقسیمات کشوری، اختلافاتی ناشی از ادغام یا تفکیک نقاط روستایی کوچک و مجاور یکدیگر نیز وجود داشته باشد.

۴- نکات شایان توجه در جدول‌های آماری

هر جدول آماری از "عنوان"، "سرستون‌ها"، "ستون شرح" و "متن جدول" تشکیل شده است که می‌باید به مندرجات آن‌ها با دقت توجه شود. متن جدول شامل اعدادی است که اطلاعات آماری را تشکیل می‌دهند و به وسیله‌ی مندرجات سه قسمت دیگر (عنوان، سرستون و شرح) قابل درک و تبیین می‌باشند. در برخی موارد، مطالب مندرج در سه قسمت نام برده شده برای درک اطلاعات متن کافی نیست و باید به زیرنویس‌ها و تعاریف و توضیحات این راهنما یا صفحه‌های راهنمای مأمور سرشماری نیز توجه شود.

در عنوان جدول معمولاً سطح جغرافیایی تحت پوشش، زمان آماری و ماهیت یا موضوع اعداد متن جدول به طور کلی توضیح داده می‌شود. ستون شرح و سرستون‌ها، به طور دقیق ماهیت و مفهوم اطلاع مندرج در خانه‌ی محل تقاطع را مشخص می‌کنند. در جدول‌های آماری نتایج این سرشماری، از ستون شرح عموماً برای طبقه‌بندی بهره‌برداران‌های کشاورزی استفاده شده است و ممکن است یک قلم آماری با چند نوع طبقه‌بندی و بنابراین در چند جدول به شرح زیر ارائه شود:

- طبقه‌بندی بر اساس محل استقرار بهره‌برداران‌ها (توزیع جغرافیایی)
- طبقه‌بندی بر اساس وسعت اراضی کشاورزی (مجموع اراضی زراعی و باغ و قلمستان آبی و دیم)
- طبقه‌بندی بر اساس سن بهره‌بردار (ویژه‌ی بهره‌برداران‌های متعلق به اشخاص حقیقی)
- طبقه‌بندی بر اساس وسعت فعالیت مرتبط با موضوع جدول (مانند اراضی زراعی، اراضی باغ و قلمستان، دام بزرگ، دام کوچک و ...)

شایان ذکر است اگر یک قلم اطلاع با پوشش یکسان در چند جدول با طبقه‌بندی‌های متفاوت ارائه شود، در تمام آن جدول‌ها سطر جمع‌ها با هم مساوی خواهند بود و فقط اختلاف جزئی ناشی از گرد شدن اعداد در آن‌ها وجود خواهد داشت. باید توجه شود که سرجمع‌های جدول‌های ارائه شده با طبقه‌بندی سن بهره‌بردار به دلیل عدم پوشش بهره‌برداران شرکت رسمی و مؤسسه‌ی عمومی، کمتر یا حداکثر مساوی سرجمع‌های ارائه شده در سایر طبقات یا تقسیمات جغرافیایی خواهد بود.

در جدول‌هایی که تعداد بهره‌برداران (خانوار معمولی ساکن، بهره‌بردار غیرساکن، خانوار معمولی غیرساکن و شرکت رسمی و مؤسسه‌ی عمومی) را ارائه می‌کنند، نباید تصور شود که از حاصل جمع آن‌ها، تعداد کل بهره‌برداران به دست می‌آید؛ زیرا طبق تعریف ارائه شده، بهره‌برداران حقیقی دارای فصول مشترکی هستند که باعث شمارش تکراری آن‌ها می‌شود.

تعاریف و مفاهیم

خانوار

خانوار از افرادی تشکیل می‌شود که با هم در یک اقامتگاه زندگی می‌کنند، با یکدیگر هم‌خرج هستند و معمولاً با هم غذا می‌خورند. بنابراین، لازم نیست که اعضای یک خانوار حتماً با یکدیگر رابطه‌ی خویشاوندی داشته باشند. به عبارت دیگر خانوار لزوماً با خانواده یکی نیست. فردی که به تنهایی زندگی می‌کند نیز، خانوار تلقی می‌شود.

فعالیت‌های کشاورزی

در این سرشماری فعالیت‌های کشاورزی مورد نظر عبارتند از:

- **زراعت:** منظور از زراعت، کشت و کار نباتات سالانه در فضای باز یا تحت پوشش موقت، روی زمین زراعی، یا بین درختان باغ است. نباتات سالانه معمولاً ساقه‌ی علفی دارند و پس از برداشت محصول، بوته‌ی آن‌ها از بین می‌رود و یا این‌که قسمت‌های زیرزمینی گیاه (ریشه، پیاز و نظایر آن) برای سال بعد در زمین باقی می‌ماند. به عنوان مثال کشت گندم، چغندر، یونجه، پنبه، پیاز، زعفران، انواع سبزی‌ها، حبوب و گلایل، زراعت محسوب می‌شود.

- **باغداری:** منظور از باغداری، احداث و نگهداری باغ‌های مثمر و غیرمثمر شامل قلمستان و به‌طور کلی پرورش نباتات دائمی روی زمین، در فضای باز یا زیر پوشش موقت است. نباتات دائمی گیاهانی هستند که غالباً تنه یا ساقه‌ی چوبی دارند و پس از برداشت محصول، تمام یا قسمتی از گیاه در زمین باقی می‌ماند و مجدداً در سال‌های بعد محصول می‌دهد. انواع درختان و درختچه‌های مثمر مانند پرتقال، هلو، انگور، بوته‌ی چنی و گل محمدی و انواع درختان غیرمثمر مانند تیریزی و سپیدار، نباتات دائمی محسوب می‌شوند.

- **تولید گلخانه‌ای:** منظور از تولید گلخانه‌ای، کشت و کار انواع محصولات سالانه یا دائمی است که در گلخانه‌ها با هدف بهره‌برداری اقتصادی انجام می‌شود. کشت محصولات کشاورزی زیر پوشش موقت مانند کشت زیرپلاستیک، تولید گلخانه‌ای محسوب نمی‌شود. منظور از گلخانه، مکانی است که با ایجاد ساختمان با پایه‌های ثابت و سقف شیشه‌ای، پوشش پلاستیکی یا ... برای تولید محصولات سالانه یا دائمی در محیط تحت کنترل از نظر حرارت، رطوبت، نور، تهویه و ... اختصاص یافته است. مکان مورد استفاده برای پرورش قارچ، در این سرشماری تولید گلخانه‌ای محسوب نشده است.

- **پرورش دام:** منظور، پرورش گوسفند و بره، بز و بزغاله، گاو و گوساله، گاو میش و بچه گاو میش و شتر و بچه شتر است. در این سرشماری به گوسفند و بره و بز و بزغاله، "دام کوچک" و به گاو و گوساله، گاو میش و بچه گاو میش و شتر و بچه شتر، "دام بزرگ" گفته شده است.

- **پرورش ماکیان:** منظور، پرورش انواع مرغ و خروس و جوجه، اردک، غاز و بوقلمون است.

- **پرورش زنبور عسل:** نگهداری انواع کندوی فعال (دارای جمعیت) اعم از نوع جدید یا قدیم، زنبورداری یا پرورش زنبور عسل به حساب می‌آید

- **پرورش کرم ابریشم:** نگهداری کرم ابریشم به منظور تولید پنبه، پرورش کرم ابریشم یا نوغانداری نامیده می‌شود.

بهره‌برداری کشاورزی، بهره‌بردار و انواع آن‌ها

تمامی فعالیت‌های کشاورزی که تحت مدیریت واحدی قرار دارد، یک واحد تولیدی کشاورزی است که بهره‌برداری کشاورزی نامیده می‌شود. این مدیریت توسط اعضای یک یا چند خانوار (اشخاص حقیقی) یا توسط یک شرکت رسمی یا مؤسسه‌ی عمومی (اشخاص حقوقی) اعمال می‌شود.

اگر فعالیت‌های یک واحد تولیدی کشاورزی در محدوده‌ی چند آبادی یا شهر گسترده باشد، در سرشماری ۱۳۸۲ هر قسمت واقع در محدوده‌ی یک شهر یا آبادی، یک بهره‌برداری کشاورزی تلقی شده است. با این تعریف، اطلاعات منتسب به هر آبادی یا شهر، از مجموع اطلاعات بهره‌برداری‌های کشاورزی آن شهر یا آبادی به دست آمده است.

بهره‌برداری‌هایی مورد سرشماری واقع شده‌اند که **لااقل** در یکی از گروه‌های زیر قرار گرفته باشند:

- بهره‌برداری‌های دارای حداقل ۴۰۰ مترمربع زمین زراعی در روز آمارگیری.
- بهره‌برداری‌های دارای حداقل ۲۰۰ مترمربع باغ و قلمستان در روز آمارگیری.
- بهره‌برداری‌های پرورش دهنده‌ی دام بزرگ (گاو و گوساله، گاو میش و بچه گاو میش و شتر و بچه شتر) که در طول ۳۶۵ روز گذشته شامل روز آمارگیری، دارای حداقل یک رأس دام بزرگ بوده‌اند.
- بهره‌برداری‌های پرورش دهنده‌ی دام کوچک (گوسفند و بره و بز و بزغاله) که در طول ۳۶۵ روز گذشته شامل روز آمارگیری، دارای حداقل دو رأس دام کوچک بوده‌اند.
- بهره‌برداری‌های پرورش دهنده‌ی ماکیان به روش سنتی که در روز آمارگیری دارای حداقل ۱۰ قطعه مرغ، خروس، جوجه، اردک، غاز و بوقلمون بوده‌اند.

- بهره‌برداری‌هایی که طی سال زراعی ۱۳۸۲ - ۱۳۸۱، دارای تولید گلخانه‌ای در هر وسعتی بوده‌اند.

- بهره‌برداری‌هایی که در طول ۳۶۵ روز گذشته شامل روز آمارگیری دارای فعالیت پرورش کرم ابریشم یا زنبور عسل در هر وسعتی بوده‌اند.

در این سرشماری بهره‌برداری‌هایی که به دلیل واجد شرایط بودن **لااقل** در یکی از گروه‌های فوق، به عنوان بهره‌برداری شناسایی شده‌اند اطلاعات سایر فعالیت‌های آن‌ها، حتی اگر زیر حد تصاب‌های تعیین شده باشد، مورد پرسش قرار گرفته و نتیجه در پرسشنامه‌های مربوط ثبت شده است.

بهره‌برداری اختصاصی و بهره‌برداری شریکی

بهره‌برداری اختصاصی نوعی بهره‌برداری کشاورزی تحت مدیریت اشخاص حقیقی است که توسط اعضای یک خانوار یا توسط یک نفر بهره‌بردار به تنهایی اداره می‌شود و بهره‌برداری شریکی نوعی بهره‌برداری کشاورزی است که توسط دو یا چند بهره‌بردار که عضو یک خانوار نیستند به طور مشترک اداره می‌شود و فاقد شخصیت حقوقی است.

بهره‌برداری با زمین و بی‌زمین

اگر بهره‌برداری دارای فعالیت زراعت یا باغداری در زمین کشاورزی، غیر گلخانه باشد بهره‌برداری با زمین و در غیر این صورت بهره‌برداری بی‌زمین محسوب می‌شود؛ بهره‌برداری‌های بی‌زمین مانند بهره‌برداری‌هایی که فقط دارای فعالیت دامداری یا تولید گلخانه‌ای هستند.

انواع بهره‌بردار

در این سرشماری برای دستیابی به بهره‌بردارهای کشاورزی، ابتدا فهرست بهره‌برداران کشاورزی در هر آبادی یا شهر تهیه شده و به این لحاظ ۴ نوع بهره‌بردار تعریف و تشخیص داده شده است:

- خانوار معمولی ساکن

خانوارهای بهره‌بردار کشاورزی که در محدوده‌ی آبادی یا شهر محل سکونت خود دارای "بهره‌برداری کشاورزی اختصاصی" بوده و یا در مدیریت یک یا چند "بهره‌برداری شریکی" یا سایر خانوارها مشارکت داشته‌اند، در این گروه قرار گرفته‌اند. این بهره‌برداران از طریق مراجعه به مکان محل سکونت در زمان سرشماری، شناسایی و فهرست شده‌اند.

- بهره‌بردار غیرساکن

اشخاص حقیقی که محل سکونت آن‌ها شهر یا آبادی غیر از شهر یا آبادی محل وقوع بهره‌برداری کشاورزی آنان بوده است، صرف‌نظر از اینکه در شهر یا آبادی محل سکونت خود نیز دارای بهره‌برداری کشاورزی باشند یا نباشند، "بهره‌بردار غیرساکن" نامیده شده و در این گروه قرار گرفته‌اند. بدیهی است که همین بهره‌برداران اگر در محل سکونت خود نیز دارای بهره‌برداری کشاورزی باشند، در آنجا در گروه خانوارهای معمولی ساکن (بهره‌بردار) قرار گرفته‌اند.

- خانوار معمولی غیرساکن

بهره‌بردارانی که در زمان اجرای سرشماری با کلیه اعضای خانوار در حال کوچ بوده‌اند و مأموران سرشماری آنان را در محلی غیر از محدوده‌ی آبادی یا شهر محل سکونت، شناسایی کرده و به اعتبار دارا بودن تعدادی دام متحرک، در همانجا سرشماری شده‌اند، در این گروه قرار گرفته‌اند.

- محدوده بهره‌برداری این نوع بهره‌برداران در سطح شهرستان تلقی شده است و به حساب هیچ‌یک از آبادی‌ها و یا شهرها نیامده است.

- اراضی کشاورزی این خانوارها، در آبادی یا شهر محل وقوع آن‌ها و در قالب بهره‌برداران غیرساکن سرشماری شده است.

- شرکت رسمی / مؤسسه‌ی عمومی

تمامی شرکت‌های رسمی و مؤسسات عمومی (اشخاص حقوقی) دارای بهره‌برداری کشاورزی در این گروه قرار گرفته و در هر آبادی یا شهر که دارای فعالیت کشاورزی بوده‌اند، شناسایی و فهرست شده‌اند.

بهره‌بردار کشاورزی

شخصی است حقیقی یا حقوقی که به تنهایی یا با مشارکت دیگران، مدیریت امور بهره‌برداری کشاورزی و مسؤلیت فنی و اقتصادی آن را به عهده داشته و مستقیماً در سود و زیان آن سهیم است.

خانوار بهره‌بردار کشاورزی

خانوار بهره‌بردار کشاورزی، خانواری است که حداقل یکی از اعضای آن "بهره‌بردار کشاورزی" است.

اراضی کشاورزی

منظوره، زمین‌های دایر کشاورزی است که شامل اراضی زراعی و باغ و قلمستان می‌شود.

اراضی کشاورزی آبی: آن قسمت از اراضی کشاورزی است که کشاورزی انجام شده در آن آبیاری می‌شود و عرف محل آن را به نام کشت آبی می‌شناسند.

اراضی کشاورزی دیم: آن قسمت از اراضی کشاورزی است که کشاورزی انجام شده در آن آبیاری نمی‌شود و آب مورد نیاز برای رشد گیاه از طریق نزولات آسمانی تأمین می‌شود.

اراضی زراعی

منظوره، زمین‌هایی است که به فعالیت زراعت (اعم از زیر کشت و آیش) اختصاص یافته است. بنابراین اراضی زراعی شامل باغ و قلمستان نمی‌شود.

زیر کشت

آن قسمت از اراضی زراعی است که به منظور برداشت در سال زراعی ۸۲ - ۸۱ در این دوره یا قبل از آن زیر کشت رفته باشد.

آیش

آن قسمت از اراضی زراعی است که در تناوب کشت قرار دارد ولی برای برداشت در سال زراعی ۸۲ - ۸۱ زیر کشت نرفته است.

باغ و قلمستان

آن بخش از اراضی کشاورزی است که در زمان سرشماری زیر کشت نباتات دائمی به صورت کاشت مجتمع قرار داشته است.

باغ

باغ، زمینی است در فضای باز که در آن کشت و کار درختان مثمر به صورت مجتمع (کاشت مجتمع) انجام شده است، بدیهی است حیاط منازل، حاشیه‌ی مزارع و ... که گاهی اوقات این نوع درختان در آن‌ها به تعداد کم یا به صورت پراکنده کاشته می‌شود، باغ محسوب نمی‌شود، خزانه و نهالستان این نوع محصولات نیز تحت عنوان باغ منظور شده است.

قلمستان

قلمستان، زمینی است در فضای باز که در آن انواع تیریزی (تیریزی، سپیداره، پده، شالک و ...) با هدف بهره‌برداری اقتصادی از تنه یا شاخه‌ی آن به صورت مجتمع کاشته شده باشد، خزانه و نهالستان این نوع درختان نیز تحت عنوان قلمستان منظور شده است.

کاشت مجتمع

منظور از کاشت مجتمع، در اینجا نوعی کاشت است که درخت یا درختچه‌ها به صورت منظم و طبق قاعده کاشته شده باشند. کاشتی که در آن گیاهان فوق بدون نظم و قاعده ولی با تراکم کافی کشت شده باشند، به نحوی که بتوان مساحت اختصاص یافته به آن را تعیین کرد نیز، کاشت مجتمع محسوب شده است.

کاشت مجتمع ساده (تک محصولی) و مخلوط (چند محصولی)

منظور از کاشت مجتمع ساده (تک محصولی) در اینجا، نوعی کاشت مجتمع است که در آن فقط یک نوع محصول دائمی کاشت شده و اصطلاحاً تک محصولی باشد، مانند باغی که در آن فقط انگور کاشته شده است. باغی را که به منظور بهره‌برداری از یک محصول خاص احداث شده ولی در بین درختان یا در اطراف آن تعداد کمی از سایر انواع درختان کاشته شده باشد، به صورت کاشت ساده (تک محصولی) منظور شده است.

در مقابل باغ و قلمستان به صورت کاشت مجتمع ساده (تک محصولی)، باغ و قلمستان به صورت کاشت مجتمع مخلوط (چند محصولی) قرار دارد که در آن بیش از یک نوع محصول دائمی و به صورت مخلوط کاشته شده است به نحوی که تعیین مساحت هر یک از محصولات مقدور نیست.

کاشت پراکنده

منظور از کاشت پراکنده، کاشت انواع محصولات دائمی در اطراف یا داخل مزارع، خارج از باغ و قلمستان‌ها و یا حاشیه‌ی جوی و کانال آب و مانند آن است. اما در این سرشماری کاشت محصولات فرعی در باغ‌هایی با کاشت مجتمع ساده (تک محصولی) نیز، استثنائاً جزو کاشت پراکنده منظور شده است.

محصول دائمی مثمر

منظور از محصول دائمی مثمر در این سرشماری، درخت یا درختچه‌ای است که کاشت آن به منظور برداشت میوه، برگ، گل یا هر نوع محصول دیگری غیر از چوب، انجام می‌گیرد. با این تعریف علاوه بر درختان میوه، بوته‌ی چای، توت نوغان، گل محمدی و ... جزو محصولات دائمی مثمر طبقه‌بندی شده‌اند.

محصولات دائمی غیر مثمر

منظور از محصولات دائمی غیر مثمر درختانی هستند که محصول اصلی آن‌ها چوب است.

تولید

منظور از تولید، مقدار محصولی است که طی سال زراعی ۸۲-۱۳۸۱ برداشت شده است. تولید هر محصول به حالت متعارف آن که از مزرعه برداشت می‌شود، مورد نظر بوده است. در مورد برنج وزن شلتوک، در مورد پنبه وزن وش، در مورد پونجه و اسپرس و شبنر وزن علوفه‌ی خشک و در مورد انواع لوبیا وزن دانه‌ی خشک، مورد نظر بوده است.

یافته‌های مهم

طی سرشماری عمومی کشاورزی ۱۳۸۲، تعداد ۱۰۹۲۱۲ بهره‌بردار در سطح این استان شناسایی و فهرست شده است که برای ۲۵ بهره‌بردار به دلایل مختلف، امکان تکمیل پرسشنامه فراهم نشده است (جدول الف). سهم این بخش از بهره‌برداران در نقاط روستایی ۰/۰۲ درصد و در نقاط شهری ۰/۰۳ درصد بوده است. آمارهای این نشریه، اطلاعات بهره‌برداران بدون پرسشنامه را در بر نمی‌گیرد. شایان ذکر است با توجه به تعاریف مربوطه، شغل اصلی بهره‌برداران لزوماً کشاورزی نمی‌باشد.

جدول الف - سهم بهره‌برداران سرشماری نشده از مجموع بهره‌برداران فهرست شده

بدون پرسشنامه		دارای پرسشنامه	فهرست شده	شرح
درصد	تعداد			
۰/۰۲	۲۵	۱۰۹۱۸۷	۱۰۹۲۱۲	جمع
۰/۰۳	۲	۹۵۲۰	۹۵۲۳	شهری
۰/۰۲	۲۲	۹۹۶۶۷	۹۹۶۸۹	روستایی

تعداد بهره‌بردارهای کشاورزی استان، ۱۱۱۵۹۹ بهره‌بردار بوده است از این تعداد ۹۲۱۰۰ واحد متعلق به خانوارهای معمولی ساکن در آبدی یا شهر مورد آمارگیری، ۱۸۵۲۴ واحد متعلق به بهره‌برداران غیر ساکن و ۱۷۵ واحد متعلق به شرکت‌های رسمی و مؤسسه‌های عمومی است.

نمودار ۱، فراوانی بهره‌بردارهای کشاورزی را در طبقات وسعت اراضی کشاورزی نشان می‌دهد.

نمودار ۱ - تعداد بهره برداری های کشاورزی استان اردبیل بر حسب
وسعت اراضی کشاورزی

بهره برداری

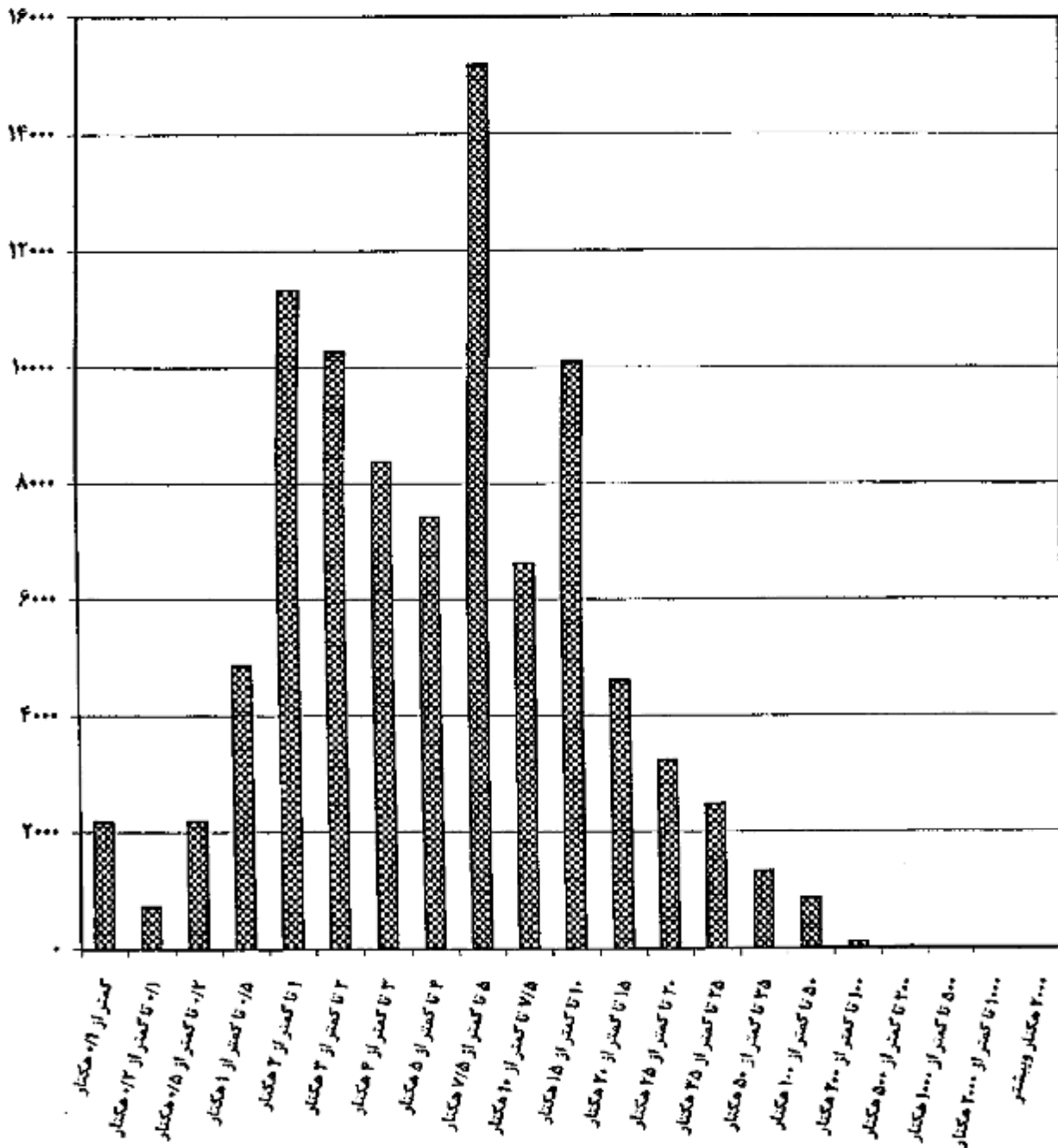

وسعت اراضی کشاورزی

کاربری اراضی کشاورزی

بر اساس نتایج این سرشماری، اراضی کشاورزی استان ۷۳۱ هزار هکتار است. این اراضی توسط ۹۲ هزار بهره‌بردار کشاورزی با زمین، مورد استفاده در فعالیتهای زراعت و باغداری است و سهم هر بهره‌بردار به طور متوسط ۸ هکتار می‌شود. از مجموع اراضی کشاورزی استان ۹۵/۸۱ درصد در محدوده آبادی‌ها (نقاط روستایی) و بقیه در محدوده‌ی شهرها قرار دارند. متوسط مساحت اراضی هر بهره‌بردار با زمین در نقاط روستایی ۸/۲ هکتار و در نقاط شهری ۴/۷ هکتار می‌باشد.

از کل اراضی کشاورزی استان ۳۰/۳۲ درصد اراضی کشاورزی آبی با میانگین ۳/۶ هکتار برای هر بهره‌بردار دارای اراضی آبی و بقیه، اراضی کشاورزی دیم با میانگین ۸/۳ هکتار برای هر بهره‌بردار دارای اراضی دیم است. از اراضی آبی ۸۸/۸۱ درصد به اراضی زراعی (زیرکشت محصولات سالانه و آیش) و بقیه به اراضی باغ و قلمستان اختصاص دارد. حال آنکه در اراضی دیم نسبت اراضی زراعی برابر با ۹۹/۹۹ درصد است.

نمودار ۲ کاربری اراضی کشاورزی بهره‌بردارهای استان را نشان می‌دهد.

نمودار ۲ - کاربری اراضی کشاورزی

استان اردبیل

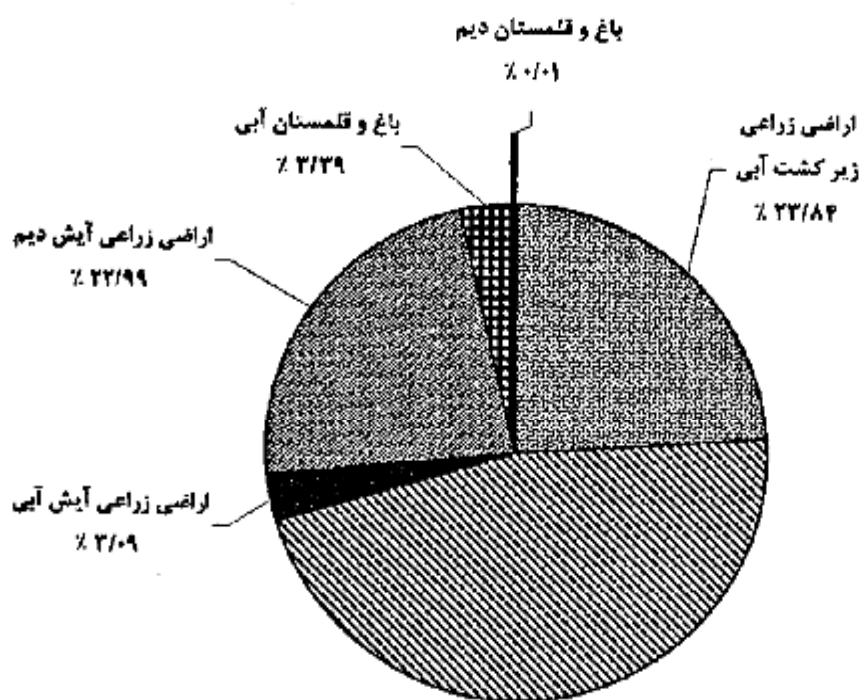

کتابخانه مرکز آمار ایران
 شماره ۰۲۰۹۲۳
 ۲۰

اراضی زراعی
 زیر کشت دیم
 ۴۶/۱۶۸٪

محصولات زراعی

تعداد بهره‌برداری‌های کشاورزی که به کشت محصولات سالانه مبادرت کرده‌اند بدون در نظر گرفتن کشت گلخانه‌ای کلاً ۸۷ هزار واحد است. از این تعداد ۸۲ هزار بهره‌برداری دارای زمین زراعی و بقیه دارای زراعت در زیر درختان باغ بوده‌اند. سطح کاشت زراعت‌های انجام شده در اراضی زراعی (شامل کاشت مجدد) و یا کاشت زیر درختان باغ‌ها ۵۱۵ هزار هکتار است که ۱۷۶ هزار هکتار به کشت محصولات سالانه آبی و ۳۳۹ هزار هکتار به کشت محصولات سالانه دیم اختصاص داشته است. از اراضی زیر کشت محصولات آبی ۷۷۴۴۹ هکتار به کشت گندم، ۲۱۰۱۹ هکتار به کشت جو و بقیه به کشت سایر محصولات سالانه اختصاص داشته است. در زراعت آبی محصولات اصلی گروه غلات با سطح کاشت ۱۰۱۶۶۳ هکتار، حبوبات با سطح کاشت ۳۳۵۳ هکتار و نباتات علوفه‌ای با سطح کاشت ۲۵۴۰۳ هکتار حایز اهمیت هستند.

در زراعت دیم سطح کاشت هر یک از سه گروه فوق به ترتیب ۲۸۸۶۳۰، ۴۰۱۰۱ و ۶۶۱۵ هکتار است.

محصول گندم استان ۴۹۴ هزار تن است که توسط ۶۸ هزار بهره‌برداری در ۷۷ هزار هکتار اراضی آبی و ۲۳۶ هزار هکتار اراضی دیم تولید می‌شود. متوسط عملکرد این محصول در سطح استان، ۱۵۷۷ کیلوگرم در هکتار است که در کشت آبی ۳۳۱۹ و در کشت دیم ۱۰۰۶ کیلوگرم در هکتار بوده است.

باغ و قلمستان

مساحت باغ و قلمستان استان ۲۵ هزار هکتار متعلق به ۲۳ هزار بهره‌برداری است. از این مساحت، ۲۴۸۱۲ هکتار آبی متعلق به ۲۳۲۶۷ بهره‌برداری و ۷۶ هکتار دیم متعلق به ۱۷۶ بهره‌برداری است.

استفاده از ماشین‌های کشاورزی

۸۲ هزار از بهره‌برداری‌های کشاورزی با زمین، از تراکتور برای انجام کارهای کشاورزی خود استفاده کرده‌اند. قسمت عمده بهره‌برداری‌هایی که از تراکتور استفاده نکرده‌اند مربوط به طبقات کم زمین است. از کل بهره‌برداری‌های استفاده کننده از تراکتور ۲۰/۲۹ درصد مالک تمام یا سهمی از تراکتور مورد استفاده بوده‌اند.

استفاده از کمباین در ۵۴ هزار بهره‌برداری و استفاده از تیلر در ۸۳۱ بهره‌برداری با زمین گزارش شده است. نسبت بهره‌برداری‌های مالک کمباین ۱/۶۵ درصد و مالک تیلر ۱۹/۸۳ درصد استفاده‌کنندگان از این ماشین‌ها است. از بین سایر ماشین‌ها و ادوات کشاورزی، خرم‌نکوب گندم و جو با دارا بودن ۴۳ هزار بهره‌برداری استفاده کننده، دیسک با ۲۳ هزار، سمپاش تراکتوری با ۱۵ هزار و سمپاش موتوری با ۵ هزار بهره‌برداری استفاده کننده حایز اهمیت هستند. ۸۷۳۷ بهره‌برداری با زمین از موتور پمپ دیزلی و ۱۴۶۴ بهره‌برداری با زمین از موتور پمپ برقی برای تأمین آب مورد نیاز استفاده می‌کرده‌اند که به ترتیب ۶۱/۹۷ و ۷۱/۳۱ درصد از آن‌ها مالک تمام یا سهمی از موتور پمپ بوده‌اند.

پرورش دام

به‌طور کلی ۶۲ هزار بهره‌برداری واقع در نقاط روستایی و ۳ هزار بهره‌برداری واقع در نقاط شهری حداقل یکی از ۵ نوع دام مورد نظر در این سرشماری را پرورش می‌دهند. در سطح استان ۲۵/۳۵ درصد از این بهره‌برداری‌ها فقط دام کوچک (گوسفند و بز)، ۴۰ درصد آن‌ها فقط دام بزرگ (گاو، گاومیش و شتر) و بقیه هر دو گروه را به طور توأم دارا هستند. ۲۱/۴۱ درصد از بهره‌برداری‌های دارای دام که بدون زمین هستند ۲۷/۷۰ درصد دام‌های کوچک و ۱۶/۷۹ درصد دام‌های بزرگ را به خود اختصاص داده‌اند. ترکیب دامداری‌های واقع در نقاط شهری با آنچه ذکر شد متفاوت است. در این جامعه درصد بهره‌برداری‌های دارای فقط دام کوچک، فقط دام بزرگ و هر دو نوع دام به ترتیب ۸/۹۴، ۲۱/۹۲ و ۴/۸۴ درصد از بهره‌برداری‌های دارای دام بدون زمین هستند که ۲۹/۰۹ درصد دام‌های کوچک ۲۸/۵۱ درصد دام‌های بزرگ را به خود اختصاص داده‌اند.

در ۳۹ هزار بهره‌برداری پرورش دهنده‌ی دام کوچک جمعاً ۱۳۹۶ هزار رأس گوسفند و بره و ۲۷۵ هزار رأس بز و بزغاله نگهداری می‌شود که در حدود ۵۷/۲۹ درصد از این بهره‌برداری‌ها دارای هر دو نوع دام هستند.

۴۷ هزار از بهره‌برداری‌های کشاورزی دارای فعالیت پرورش گاو و گوساله هستند. تعداد گاو و گوساله در این بهره‌برداری‌ها ۲۵۵ هزار رأس است که ۵۰/۲۶ درصد از آن‌ها ماده ۲ ساله و بالاتر هستند.

نمودار ۳ مقدار تولید شیر انواع مختلف دام را نشان می‌دهد.

نمودار ۳ - تولید شیر در استان اردبیل

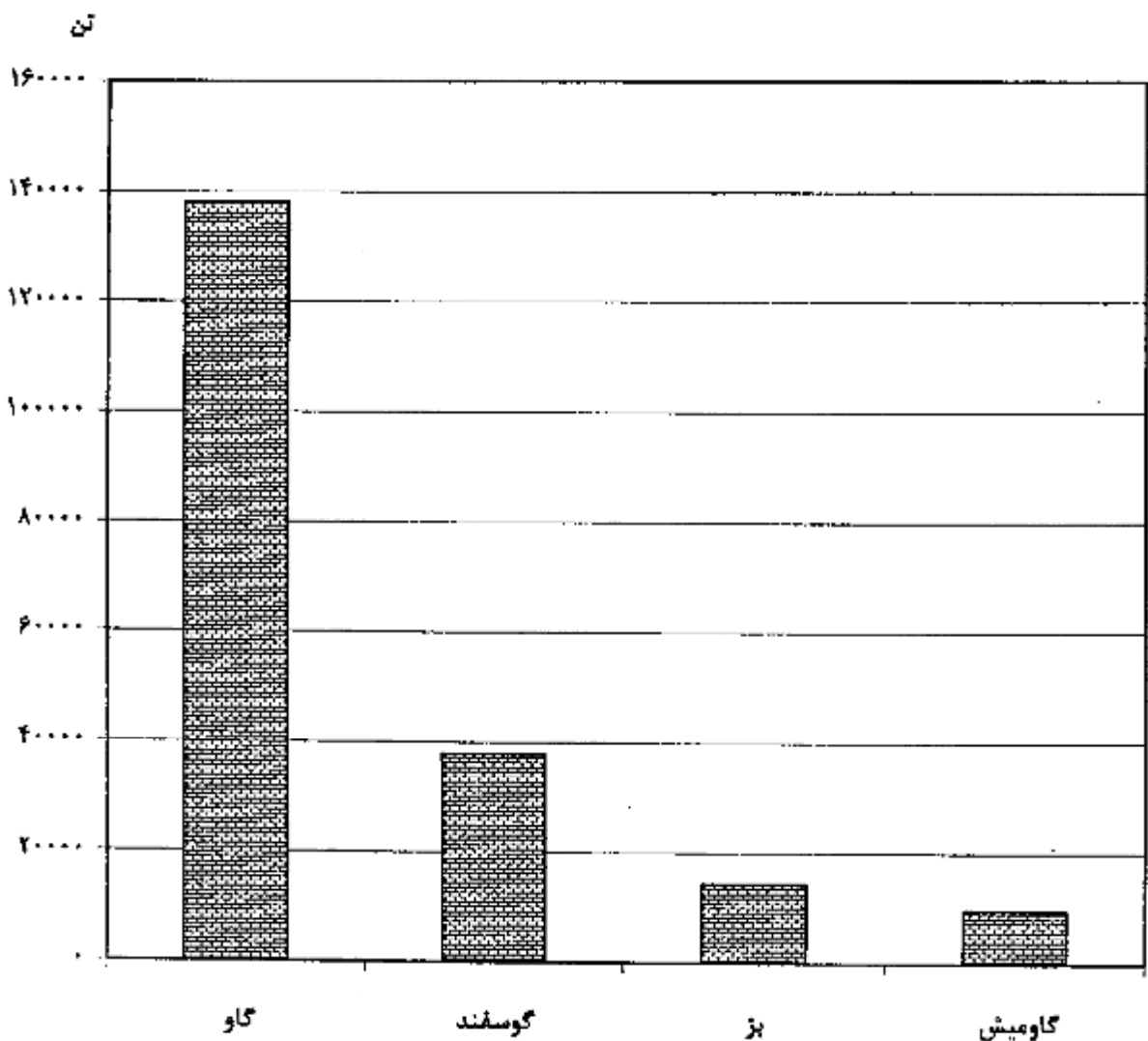

استفاده از سیستم‌های آبیاری تحت فشار

روش آبیاری به وسیله سیستم‌های تحت فشار بارانی در ۳۳ بهره‌برداری و سیستم قطره‌ای در ۲۶ بهره‌برداری استان مورد استفاده واقع شده است این بهره‌برداری‌ها جمعاً دارای ۶۷۵۴ هکتار زمین کشاورزی زیر کشت آبیاری تحت فشار هستند که از این مقدار ۴۴۶۲ هکتار آن تحت پوشش آبیاری بارانی و ۲۲۹۲ هکتار تحت پوشش آبیاری قطره‌ای بوده است.

تولید محصولات گلخانه‌ای

تعداد ۲۳ بهره‌برداری کشاورزی با گلخانه‌هایی به مساحت ۶ هکتار به فعالیت تولید محصولات گلخانه‌ای نظیر خیار، گوجه‌فرنگی، گل و گیاه زینتی و ... اشتغال داشته‌اند.

تولید خیار گلخانه‌ای ۱۳۳ تن و گوجه فرنگی گلخانه‌ای ۵۹ تن بوده است.

پرورش زنبور عسل

بر اساس نتایج این سرشماری ۶۰ هزار کندوی نوع جدید و ۵ هزار کندوی نوع قدیم جمعاً با تولید ۹۰۶ تن عسل با موم در استان وجود دارد. کندوهای نوع جدید به ۲۴۳۶ بهره‌برداری و کندوهای نوع قدیم به ۶۱۴ بهره‌برداری تعلق دارند.

فصل اول

**بهره برداران
و بهره برداری‌های کشاورزی**

۱- بهره‌برداران فهرست شده و بهره‌برداران سرشماری شده (دارای پرسشنامه) برحسب نوع بهره‌بردار و شهرستان

خانوار معمولی ساکن		جمع		شهرستان
سرشماری شده	فهرست شده	سرشماری شده	فهرست شده	
۸۹۶۹۱	۸۹۷۱۵	۱-۹۱۸۷	۱-۹۲۱۶	اردبیل
۱۸۷۲۲	۱۸۷۵۲	۲۳۲۲۷	۲۳۲۵۷	اردبیل
۷۲۷۹	۷۲۸۰	۹۱۳۹	۹۱۴۱	بيله سوار
۱۰۲۴۱	۱۰۲۴۱	۱۱۴۴۲	۱۱۴۴۲	پارس آباد
۹۵۴۸	۹۵۵۰	۱۰۵۲۸	۱۰۵۳۰	خلخال
۴۲۲۲	۴۲۲۲	۴۹۶۹	۴۹۷۸	کوثر
۱۰۲۴۸	۱۰۲۴۸	۱۳۴۲۶	۱۳۴۲۶	گرمی
۱۶۵۶۹	۱۶۵۷۰	۲۱۵۶۷	۲۱۵۶۸	مشگین شهر
۷۹۵۷	۷۹۵۸	۹۲۱۸	۹۲۱۹	نمین
۲۳۷۲	۲۳۷۲	۵۵۲۹	۵۵۲۹	نیر

شرکت رسمی / موسسه عمومی		خانوار معمولی غیرساکن		بهره‌بردار غیرساکن		شهرستان
سرشماری شده	فهرست شده	سرشماری شده	فهرست شده	سرشماری شده	فهرست شده	
۱۷۵	۱۷۵	۷۹۷	۷۹۷	۱۸۵۲۴	۱۸۵۲۵	اردبیل
۶۸	۶۸	۳۳۶	۳۳۶	۴۱۹۹	۴۱۹۹	اردبیل
۸	۸	.	.	۱۶۵۲	۱۶۵۲	بيله سوار
۲۲	۲۲	.	.	۹۸۱	۹۸۱	پارس آباد
۱۷	۱۷	.	.	۹۶۳	۹۶۳	خلخال
۷	۷	.	.	۶۲۹	۶۲۹	کوثر
۱۶	۱۶	۳۵	۳۵	۳۱۲۷	۳۱۲۷	گرمی
۲۲	۲۲	۲۵۳	۲۵۳	۲۶۲۱	۲۶۲۱	مشگین شهر
۶	۶	.	.	۱۲۵۵	۱۲۵۵	نمین
۷	۷	۷۳	۷۳	۱۰۹۷	۱۰۹۷	نیر

۲- بهره‌برداری‌های کشاورزی برحسب نوع بهره‌بردار و شهرستان

خانوار معمولی ساکن		جمع		شهرستان
بی زمین	کل	بی زمین	کل	
۱۸۷۷۱	۹۳۱۰۰	۱۹۷۴۴	۱۱۱۵۹۹	اردبیل
۲۸۷۹	۱۹۶۷۰	۲۳۷۹	۲۲۲۷۶	اردبیل
۲۱۰۸	۷۵۵۲	۲۱۲۱	۹۲۱۳	بيله سوار
۴۴۰۳	۱۰۵۷۵	۴۴۴۴	۱۱۵۷۸	پارس آباد
۱۵۱۰	۹۷۶۲	۱۵۲۴	۱۰۷۴۳	خلخال
۵۱۸	۴۴۴۲	۵۲۶	۵۰۲۹	کوثر
۱۷۲۵	۱۰۴۲۹	۱۷۷۲	۱۳۶۰۷	گرمی
۲۵۸۲	۱۶۷۱۵	۲۹۲۶	۲۱۷۱۳	مشگین شهر
۱۴۴۲	۸۴۹۸	۱۲۴۹	۹۷۵۹	نمین
۶۰۳	۴۴۵۵	۶۸۳	۵۶۳۲	نیر

شرکت رسمی / موسسه عمومی		خانوار معمولی غیرساکن		بهره‌بردار غیرساکن		شهرستان
بی زمین	کل	بی زمین	کل	بی زمین	کل	
۵۴	۱۷۵	۸۰۰	۸۰۰	۱۱۹	۱۸۵۲۴	اردبیل
۲۵	۶۸	۲۳۹	۲۳۹	۲۶	۴۱۹۹	اردبیل
۷	۸	۰	۰	۱۱	۱۶۵۲	بيله سوار
۳	۲۲	۰	۰	۲۸	۹۸۱	پارس آباد
۲	۱۷	۰	۰	۲۲	۹۶۲	خلخال
۲	۷	۰	۰	۴	۶۲۹	کوثر
۸	۱۶	۳۵	۳۵	۲	۳۱۲۷	گرمی
۳	۲۲	۳۵۲	۳۵۲	۷	۴۶۲۱	مشگین شهر
۱	۶	۰	۰	۶	۱۲۵۵	نمین
۶	۷	۷۳	۷۳	۱	۱۰۹۷	نیر

۳- بهره‌برداری‌های کشاورزی متعلق به اشخاص حقیقی برحسب نوع و سن بهره‌بردار

خاکوار معمولی غیرساکن		بهره‌بردار غیرساکن		خاکوار معمولی ساکن		جمع		سن بهره‌بردار
بی زمین	کل	بی زمین	کل	بی زمین	کل	بی زمین	کل	
۸۰۰	۸۰۰	۱۱۹	۱۸۵۲۴	۱۸۷۷۱	۹۲۱۰۰	۱۹۶۹۰	۱۱۱۴۲۴	جمع
.	.	.	۶	۱۲	۳۱	۱۲	۲۷	کمتر از ۱۵ ساله
۹	۹	.	۲۰	۱۲۲	۲۷۵	۱۳۱	۵۲۴	۱۵-۱۹ ساله
۲۸	۲۸	۲	۲۰۸	۶۱۷	۲۰۹۶	۶۵۸	۲۲۴۲	۲۰-۲۴ ساله
۱۱۰	۱۱۰	۶	۶۰۷	۲۱۶۱	۶۲۰۲	۲۲۷۷	۶۹۱۹	۲۵-۲۹ ساله
۱۰۲	۱۰۲	۱۰	۱۱۲۸	۲۰۵۲	۹۳۶۹	۲۱۶۴	۱۰۶۰۹	۳۰-۳۴ ساله
۸۵	۸۵	۱۶	۱۸۱۲	۲۸۶۸	۱۰۱۱۹	۲۹۶۹	۱۲-۱۶	۳۵-۳۹ ساله
۸۶	۸۶	۱۰	۲۰۹۷	۲۲۳۶	۱۰۴۱۹	۲۵۳۲	۱۲۶۰۲	۴۰-۴۴ ساله
۸۸	۸۸	۱۶	۲۴۶۰	۱۸۲۹	۹۶۴۵	۱۹۲۲	۱۲۱۹۳	۴۵-۴۹ ساله
۶۳	۶۳	۱۶	۲۲۲۹	۱۳۱۲	۸۶۵۴	۱۳۹۱	۱۱۰۲۶	۵۰-۵۴ ساله
۶۱	۶۱	۵	۱۸۲۹	۹۶۱	۷۰۹۶	۱۰۲۷	۸۹۸۶	۵۵-۵۹ ساله
۵۷	۵۷	۱۲	۱۹۹۸	۱۱۷۰	۸۸۸۰	۱۲۳۹	۱۰۹۳۵	۶۰-۶۴ ساله
۵۱	۵۱	۹	۱۴۹۶	۷۱۳	۶۵۰۲	۷۷۳	۸۰۳۹	۶۵-۶۹ ساله
۲۱	۲۱	۸	۱۲۳۹	۷۸۱	۶۷۴۵	۸۲۰	۸۲۱۵	۷۰-۷۴ ساله
۱۵	۱۵	۵	۶۱۵	۲۷۲	۳۴۵۹	۳۹۳	۴۰۸۹	۷۵-۷۹ ساله
۲	۲	۲	۴۵۰	۲۵۲	۲۴۰۷	۳۶۱	۲۸۶۱	۸۰ ساله و بیشتر

۴- بهره‌برداری‌های کشاورزی متعلق به اشخاص حقیقی برحسب وضع سواد و مدرک تحصیلی بهره‌بردار و شهرستان

باسواد برحسب مدرک تحصیلی					بی سواد	شهرستان
فوق دیپلم و بالاتر غیر کشاورزی	فوق دیپلم و بالاتر کشاورزی	راه‌نمایی و متوسطه	ابتدایی و غیررسمی	جمع		
۱۵۸۵	۲۳۵	۱۴۰۲۸	۲۸-۷۳	۵۴۴۲۲	۵۷۰۰۲	اردبیل
۱۸۲	۹۲	۲۰۰۴	۹۴۶۱	۱۲۷۴۱	۱۱۴۶۷	اردبیل
۲۴۰	۸۵	۱۵۹۸	۳-۸۷	۵۰۱۰	۴۱۹۵	بيله سوار
۱۴۵	۱۲۸	۱۸۵۷	۳۹۸۹	۶۱۱۷	۵۲۳۸	پارس آباد
۲۰۹	۷۲	۱۰۸۱	۳۲۶۹	۴۶۲۲	۶۰۹۴	خلخال
۹۹	۳۳	۵۲۴	۱۹۱۰	۲۵۶۶	۲۵۰۶	کوشر
۱۵۴	۹۹	۱۴۵۵	۲۶۴۹	۶۳۳۸	۷۲۴۳	گرمی
۳۰۰	۱۶۷	۲۴۶۱	۶۳۰۱	۹۲۲۹	۱۲۴۶۰	مشگین شهر
۲۰۳	۴۴	۱۵۹۴	۳۳۳۶	۵۱۷۶	۴۵۷۷	نمین
۵۲	۱۶	۴۵۴	۲۰۸۱	۲۶۰۳	۳۰۲۲	نیر

۵ - بهره‌برداری‌های کشاورزی متعلق به اشخاص حقیقی برحسب وضع سواد و مدرک تحصیلی بهره‌بردار و وسعت اراضی

کشاورزی

پاسواد برحسب مدرک تحصیلی					بی سواد	وسعت اراضی کشاورزی
فوق دیپلم و بالاتر غیرکشاورزی	فوق دیپلم و بالاتر کشاورزی	راهنمایی و متوسطه	ابتدایی و غیررسمی	جمع		
۱۵۸۵	۷۲۵	۱۴۰۲۸	۳۸۰۷۳	۵۴۴۲۲	۵۷۰۰۲	جمع
۲۱۶	۱۲۵	۲۰۷۹	۷۰۴۳	۱۰۵۶۲	۹۱۲۷	بدون زمین
۲۱۷	۱۵	۱۴۲۵	۲۳۰۵	۵۰۸۱	۴۸۳۲	جمع کمتر از ۱ هکتار
۸۰	۲۴	۳۷۹	۷۰۷	۱۱۹۰	۹۸۰	کمتر از ۰/۱ هکتار
۲۱	۷	۱۱۳	۲۱۳	۳۵۳	۳۴۴	۰/۱ تا کمتر از ۰/۲ هکتار
۴۵	۱۹	۳۱۱	۷۱۵	۱۰۹۰	۱۰۹۸	۰/۲ تا کمتر از ۰/۵ هکتار
۷۲	۲۵	۶۷۲	۱۶۶۹	۲۴۲۷	۲۲۹۹	۰/۵ تا کمتر از ۱ هکتار
۵۵۱	۲۵۰	۴۸۰۰	۱۲۳۷۸	۱۸۱۲۷	۱۸۹۴۷	جمع ۱ تا کمتر از ۵ هکتار
۱۵۵	۷۵	۱۵۹۰	۳۹۹۲	۵۸۱۲	۵۴۸۹	۱ تا کمتر از ۲ هکتار
۱۴۶	۵۷	۱۴۱۳	۳۵۶۲	۵۰۷۷	۵۱۷۵	۲ تا کمتر از ۳ هکتار
۱۳۷	۵۹	۱۰۶۷	۲۷۷۸	۴۰۴۰	۳۳۲۱	۳ تا کمتر از ۴ هکتار
۱۱۴	۶۰	۸۳۰	۲۴۴۶	۳۴۵۱	۳۹۶۲	۴ تا کمتر از ۵ هکتار
۴۱۷	۲۱۵	۴۸۱۹	۱۲۰۳۵	۱۶۴۸۵	۱۹۹۹۲	جمع ۵ تا کمتر از ۲۰ هکتار
۲۰۳	۱۰۶	۱۶۹۹	۴۸۸۳	۶۸۹۰	۸۲۷۹	۵ تا کمتر از ۷/۵ هکتار
۶۲	۲۸	۶۴۷	۲۲۰۵	۳۹۴۲	۳۴۴۹	۷/۵ تا کمتر از ۱۰ هکتار
۱۱۲	۵۶	۱۰۰۴	۳۳۸۱	۴۵۵۲	۵۵۴۰	۱۰ تا کمتر از ۱۵ هکتار
۴۰	۲۵	۴۶۹	۱۵۶۵	۲۰۹۹	۲۵۰۴	۱۵ تا کمتر از ۲۰ هکتار
۷۱	۴۹	۷۲۹	۲۵۳۳	۳۳۸۲	۳۶۶۶	جمع ۲۰ تا کمتر از ۵۰ هکتار
۲۰	۱۸	۳۲۷	۱۱۱۴	۱۴۸۹	۱۷۴۷	۲۰ تا کمتر از ۲۵ هکتار
۲۲	۱۷	۲۶۳	۹۲۵	۱۲۲۸	۱۲۵۹	۲۵ تا کمتر از ۳۵ هکتار
۱۹	۱۴	۱۳۹	۴۹۳	۶۶۵	۶۶۰	۳۵ تا کمتر از ۵۰ هکتار
۱۴	۱۱	۱۲۵	۳۸۰	۵۳۱	۴۲۸	جمع ۵۰ هکتار و بیشتر
۱۳	۱۰	۱۰۵	۳۳۶	۴۶۵	۲۸۹	۵۰ تا کمتر از ۱۰۰ هکتار
۱	۱	۱۷	۴۲	۶۲	۳۹	۱۰۰ تا کمتر از ۲۰۰ هکتار
.	.	۳	۱	۲	.	۲۰۰ تا کمتر از ۵۰۰ هکتار
.	۵۰۰ تا کمتر از ۱۰۰۰ هکتار
.	۱۰۰۰ تا کمتر از ۲۰۰۰ هکتار
.	۲۰۰۰ هکتار و بیشتر

۶- بهره‌برداری‌های کشاورزی متعلق به اشخاص حقیقی برحسب وضع سواد و مدرک تحصیلی و سن بهره‌بردار

بسیاد برحسب مدرک تحصیلی					بی سواد	سن بهره‌بردار
فوق دیپلم و بالاتر غیرکشاورزی	فوق دیپلم و بالاتر کشاورزی	راهتمایی و متوسطه	ابتدایی و غیررسمی	جمع		
۱۵۸۵	۷۳۵	۱۴۰۲۸	۲۸۰۷۳	۵۴۴۲۲	۵۷۰۰۲	جمع
-	۰	۱۹	۱۷	۳۶	۱	کمتر از ۱۵ ساله
۲	۵	۳۲۰	۱۵۹	۴۸۵	۲۹	۱۵-۱۹ ساله
۶۰	۲۰	۱۹۱۱	۸۸۹	۲۱۰۰	۲۲۲	۲۰-۲۴ ساله
۲۰۰	۱۰۲	۲۴۰۹	۳۱۴۸	۵۸۵۹	۱۰۶۰	۲۵-۲۹ ساله
۳۲۸	۱۴۲	۲۸۲۸	۵۲۲۵	۸۵۲۵	۲۰۸۴	۳۰-۳۴ ساله
۳۲۷	۱۳۳	۲۷۸۲	۵۴۴۰	۸۸۹۲	۳۱۲۲	۳۵-۳۹ ساله
۲۴۹	۱۱۶	۲۰۶۲	۵۲۵۰	۷۶۷۸	۴۹۲۲	۴۰-۴۴ ساله
۲۰۲	۸۳	۱۱۲۸	۵۱۰۶	۶۵۳۰	۵۶۶۲	۴۵-۴۹ ساله
۸۹	۵۴	۶۱۸	۲۸۷۸	۳۶۲۸	۶۴۰۷	۵۰-۵۴ ساله
۵۱	۲۱	۳۰۴	۲۸۲۹	۳۲۰۵	۵۷۸۲	۵۵-۵۹ ساله
۳۴	۱۵	۲۱۴	۲۴۷۹	۲۷۴۲	۸۱۹۳	۶۰-۶۴ ساله
۱۶	۱۴	۱۱۱	۱۵۰۷	۱۶۴۸	۶۴۰۱	۶۵-۶۹ ساله
۱۴	۵	۵۵	۱۱۲۴	۱۱۹۸	۷۰۱۷	۷۰-۷۴ ساله
۲	۲	۳۸	۵۴۵	۵۸۷	۲۵۰۲	۷۵-۷۹ ساله
۱	۲	۱۹	۲۷۷	۲۹۹	۲۵۶۲	۸۰ ساله و بیشتر

۷- بهره‌برداری‌های کشاورزی متعلق به اشخاص حقیقی برحسب جنس بهره‌بردار، بستگی با سرپرست خانوار و شهرستان

شهرستان	جمع		سرپرست		همسر		فرزند		سایر اعضا	
	مرد	زن	مرد	زن	مرد	زن	مرد	زن	مرد	زن
اردبیل	۱-۸۴۷۶	۲۹۲۸	۱۰۷۲۹۹	۲۳۶۵	۴۷	۵۲۷	۵۴۰	۳۰	۹۰	۲۶
اردبیل	۲۳۵۶۰	۶۴۸	۲۳۳۹۲	۵۲۹	۱۱	۱۰۲	۱۶۶	۹	۱۲	۸
بيله سوار	۹۰۵۳	۱۵۲	۹۰۲۴	۱۳۲	۲	۳۰	۲۷	۰	۰	۰
پارس آباد	۱۱۳۸۹	۱۶۷	۱۱۳۴۵	۱۵۲	۱	۱۱	۴۱	۳	۲	۱
خلخال	۱۰۱۷۸	۵۴۸	۱۰۱۱۷	۲۶۳	۲	۷۵	۵۳	۳	۷	۷
کوثر	۴۹۶۷	۱۰۵	۴۹۵۹	۹۸	۵	۷	۳	۰	۰	۱
گرمی	۱۳۲۹۰	۳۰۱	۱۳۲۱۳	۲۳۲	۵	۶۵	۷۰	۲	۳	۱
مشگین شهر	۲۹۱۰۹	۵۸۰	۲۰۸۷۳	۳۹۲	۱۴	۱۷۳	۱۵۸	۹	۶۴	۶
تمین	۹۴۱۴	۳۳۹	۹۳۸۷	۲۸۴	۵	۵۰	۲۰	۳	۲	۲
نیر	۵۵۱۶	۱۰۹	۵۴۹۰	۸۳	۲	۲۶	۲۴	۱	۰	۰

فصل دوم

کاربری اراضی کشاورزی

نتایج تفصیلی سرشماری عمومی کشاورزی ۱۳۸۲ - استان اردبیل

۸ - بهره‌برداری‌های کشاورزی برحسب نوع فعالیت و شهرستان

شهرستان	زراعت	باغداری ^(۱)	تولید گلخانه‌ای	پرورش ماهیان	پرورش زنبورعسل	پرورش دام بزرگ	پرورش دام کوچک	پرورش کرم ابریشم
اردبیل	۱۶۸۵۰	۵۵۴۴۹	۲۳	۷۱۵۴۵	۲۸۵۲	۲۸۱۵۶	۲۸۷۰۸	-
اردبیل	۱۹۴۶۵	۱۰۷۰۰	۶	۱۴۷۸۷	۴۹۵	۱۱۲۰۸	۵۶۶۹	-
بيله سوار	۷۰۶۰	۴۶۸۹	۲	۶۶۹۰	۳۱	۲۸۴۰	۲۹۴۴	-
پارس آباد	۶۹۸۴	۶۱۹۱	۶	۹۰۳۵	۵۵	۵۱۰۸	۲۴۰۶	-
خلخال	۷۹۷۵	۷۰۴۰	۱	۶۸۰۶	۱۰۹۵	۴۴۵۸	۶۲۷۷	-
کوثر	۴۱۷۲	۲۴۵۵	-	۲۴۱۹	۲۹۸	۱۸۴۰	۲۹۰۲	-
گرمی	۱۱۶۹۵	۶۰۰۲	۴	۸۶۳۷	۱۵۱	۷۲۱۰	۴۰۳۵	-
مشگین شهر	۱۶۷۰۵	۹۷۹۹	۳	۱۲۵۲۷	۲۰۴	۷۴۷۸	۷۳۱۲	-
نمین	۷۸۷۳	۴۲۸۵	۱	۶۰۷۲	۱۷۷	۲۳۷۷	۳۰۷۵	-
نیر	۴۹۲۰	۳۴۸۹	-	۳۵۵۱	۲۴۷	۲۵۵۸	۲۱۸۸	-

(۱) بهره‌برداری‌هایی که باغ ندارند ولی درختان پرکننده دارند در اینجا، به عنوان بهره‌برداری دارای فعالیت باغداری به حساب آمده‌اند.

۹ - تعداد و مساحت بهره‌برداری‌های با زمین برحسب شهرستان

(بهره‌برداری - هکتار)

شهرستان	کل		اراضی زراعی		باغ و قلمستان	
	تعداد	مساحت	تعداد	مساحت	تعداد	مساحت
اردبیل	۹۱۸۵۵	۷۳۱۱۶۷	۸۵۷۴۹	۷-۶۲۷۹	۲۴۴۴۹	۲۴۸۸۸
اردبیل	۱۹۹۹۷	۱۳۲۵۹۷	۱۹۴۱۹	۱۳-۸۰۲	۲۶۲۸	۱۷۹۵
بيله سوار	۷۰۹۲	۸۴۹۷۷	۷۰۶۰	۸۴۰۷۱	۱۹۶	۹۰۶
پارس آباد	۷۱۴۳	۵۷۱۹۶	۶۹۷۵	۵۳۷۹۰	۴۴۰	۲۴۰۵
خلخال	۹۲۰۹	۳۱۸۲۲	۷۴۳۲	۲۸۵۲۹	۵۴۹۸	۲۳۰۳
کوثر	۴۵۵۳	۵۱۷۹۹	۴۰۳۹	۴۹۴۹۸	۲۳۷۸	۲۳۰۱
گرمی	۱۱۸۴۵	۱۴۰۸۸۵	۱۱۶۹۴	۱۲۰۰۲۷	۱۳۰۱	۸۵۷
مشگین شهر	۱۸۷۶۷	۱۴۰۲۲۷	۱۶۳۵۵	۱۱۹۰۲۸	۸۸۹۸	۱۱۱۹۹
نمین	۸۳۱۰	۴۸۸۳۱	۷۸۵۶	۴۷۸۵۹	۱۶۰۴	۹۷۲
نیر	۴۹۴۹	۷۲۸۲۴	۴۹۱۸	۷۲۴۷۲	۴۸۷	۱۵۰

۱۰- تعداد و مساحت بهره‌برداری‌های با زمین برحسب وسعت اراضی کشاورزی (بهره‌برداری - هکتار)

باغ و قلمستان		اراضی زراعی		کل		وسعت اراضی کشاورزی
مساحت	تعداد	مساحت	تعداد	مساحت	تعداد	
۲۴۸۸۸	۲۳۴۲۹	۷۰۶۲۷۹	۸۵۷۴۹	۷۳۱۱۶۷	۹۱۸۵۵	جمع
۱۱۵۷	۵۰۲۶	۲۷۸۲	۵۸۲۳	۲۹۳۹	۹۲۶۲	جمع کمتر از ۱ هکتار
۶۶	۱۷۰۸	۱۳	۵۸۷	۷۹	۲۱۸۵	کمتر از ۰/۱ هکتار
۶۲	۵۲۵	۲۱	۲۶۶	۹۲	۷۲۴	۰/۱ تا کمتر از ۰/۲ هکتار
۲۸۷	۱۱۳۶	۳۹۹	۱۳۷۳	۶۸۷	۲۱۹۴	۰/۲ تا کمتر از ۰/۵ هکتار
۷۴۱	۱۶۵۶	۲۳۲۹	۳۶۹۷	۲۰۸۰	۲۸۵۸	۰/۵ تا کمتر از ۱ هکتار
۷۱۸۹	۸۷۳۳	۸۷۷۳۰	۳۵۵۲۴	۹۴۹۱۸	۳۷۲۲۲	جمع ۱ تا کمتر از ۵ هکتار
۲۰۴۲	۲۹۲۹	۱۲۳۷۷	۱۰۰۸۱	۱۲۴۲۰	۱۱۳۲۱	۱ تا کمتر از ۲ هکتار
۱۹۲۹	۲۳۱۰	۲۰۸۲۷	۹۸۶۰	۲۳۷۵۶	۱۰۲۶۶	۲ تا کمتر از ۳ هکتار
۱۷۰۱	۱۸۷۱	۲۵۰۲۱	۸۲۲۲	۲۶۷۲۲	۸۳۶۹	۳ تا کمتر از ۴ هکتار
۱۵۱۵	۱۶۱۳	۲۹۵۰۵	۷۳۶۲	۲۱۰۲۰	۷۴۱۷	۴ تا کمتر از ۵ هکتار
۹۳۹۷	۲۸۱۷	۳۲۵۹۱۵	۳۶۳۸۰	۳۳۵۳۹۲	۳۶۴۹۲	جمع ۵ تا کمتر از ۲۰ هکتار
۲۳۶۷	۲۹۴۰	۸۵۳۲۵	۱۵۰۹۲	۸۸۶۹۹	۱۵۱۷۴	۵ تا کمتر از ۷/۵ هکتار
۱۹۸۲	۱۷۱۷	۵۲۵۱۹	۶۶۰۴	۵۵۵۰۲	۶۶۱۲	۷/۵ تا کمتر از ۱۰ هکتار
۲۶۶۰	۲۱۲۷	۱۱۳۰۸۷	۱۰۰۸۵	۱۱۵۷۴۷	۱۰۱۰۱	۱۰ تا کمتر از ۱۵ هکتار
۱۳۸۸	۱۰۳۲	۷۴۰۶۶	۴۵۹۹	۷۵۴۵۲	۲۶۰۴	۱۵ تا کمتر از ۲۰ هکتار
۳۵۳۶	۱۶۱۷	۱۹۱۳۱۷	۷۰۲۸	۱۹۳۸۵۳	۷۰۵۶	جمع ۲۰ تا کمتر از ۵۰ هکتار
۹۹۲	۶۹۵	۶۷۷۵۵	۲۲۲۲	۶۸۷۴۷	۳۲۳۸	۲۰ تا کمتر از ۲۵ هکتار
۹۷۲	۵۸۱	۷۰۷۶۸	۲۴۸۸	۷۱۷۴۰	۲۴۹۰	۲۵ تا کمتر از ۳۵ هکتار
۵۷۱	۳۲۴	۵۲۷۹۵	۱۳۲۹	۵۳۳۶۶	۱۳۲۹	۳۵ تا کمتر از ۵۰ هکتار
۳۶۰۹	۲۳۶	۹۸۴۵۶	۹۷۳	۱۰۳۰۶۵	۹۷۳	جمع ۵۰ هکتار و بیشتر
۳۲۷	۲۰۱	۵۳۰۹۴	۸۶۱	۵۳۵۴۱	۸۶۱	۵۰ تا کمتر از ۱۰۰ هکتار
۱۹۳	۳۱	۱۲۱۳۱	۱۰۲	۱۲۲۲۴	۱۰۲	۱۰۰ تا کمتر از ۲۰۰ هکتار
۵۳	۲	۲۱۹۵	۷	۲۲۴۸	۷	۲۰۰ تا کمتر از ۵۰۰ هکتار
.	.	۶۵۴	۱	۶۵۴	۱	۵۰۰ تا کمتر از ۱۰۰۰ هکتار
.	۱۰۰۰ تا کمتر از ۲۰۰۰ هکتار
۳۹۱۶	۲	۳۰۳۸۲	۲	۳۲۲۹۸	۲	۲۰۰۰ هکتار و بیشتر

(بهره‌برداری - هکتار)

۱۱ - تعداد و مساحت بهره‌برداری‌های با زمین برحسب سن بهره‌بردار

باغ و قلمستان		اراضی زراعی		کل		سن بهره‌بردار
مساحت	تعداد	مساحت	تعداد	مساحت	تعداد	
۲۰۶۴۷	۲۳۳۴۹	۶۷۳۳۷۷	۱۵۶۷۲	۶۹۴۰۲۴	۹۱۷۳۲	جمع
۴	۶	۲۱۰	۲۲	۲۱۵	۲۵	کمتر از ۱۵ ساله
۵۳	۸۱	۲۱۸۷	۲۶۶	۲۲۴۰	۲۹۴	۱۵ - ۱۹ ساله
۲۷۵	۳۴۷	۹۵۸۳	۱۵۹۵	۹۸۵۸	۱۶۸۲	۲۰ - ۲۴ ساله
۶۹۲	۸۵۲	۲۶۵۸۵	۴۳۷۷	۲۷۲۷۸	۴۶۴۲	۲۵ - ۲۹ ساله
۱۲۲۰	۱۴۲۵	۴۲۸۲۲	۷۰۰۸	۴۵۰۵۱	۷۴۲۵	۳۰ - ۳۴ ساله
۱۵۷۸	۱۸۰۸	۵۵۶۸۱	۸۴۴۴	۵۷۲۵۹	۹۰۴۷	۳۵ - ۳۹ ساله
۱۹۹۳	۲۳۷۰	۶۵۶۶۲	۹۲۲۸	۶۷۶۵۷	۱۰۰۷۰	۴۰ - ۴۴ ساله
۲۱۷۲	۲۵۰۰	۷۱۹۹۸	۹۵۹۰	۷۴۱۷۳	۱۰۲۵۰	۴۵ - ۴۹ ساله
۲۴۱۵	۲۶۰۷	۷۶۲۶۶	۹۰۱۲	۷۸۶۸۱	۹۶۵۴	۵۰ - ۵۴ ساله
۲۰۵۲	۲۴۴۴	۶۲۶۲۱	۷۲۵۵	۶۵۶۸۲	۷۹۵۹	۵۵ - ۵۹ ساله
۲۴۴۷	۲۷۶۶	۷۸۱۱۰	۹۰۷۹	۸۰۵۵۷	۹۶۹۶	۶۰ - ۶۴ ساله
۱۹۸۳	۲۲۶۵	۶۰۳۲۸	۶۷۲۷	۶۲۳۱۱	۷۲۷۶	۶۵ - ۶۹ ساله
۱۹۸۰	۲۳۱۴	۶۳۵۸۲	۶۸۲۷	۶۵۵۶۵	۷۳۹۵	۷۰ - ۷۴ ساله
۱۰۴۹	۱۲۳۲	۲۳۱۹۰	۳۳۸۹	۲۴۴۲۹	۳۶۹۶	۷۵ - ۷۹ ساله
۷۲۹	۷۲۲	۲۲۵۲۹	۲۲۹۳	۲۳۲۵۸	۲۵۰۱	۸۰ ساله و بیشتر

۱۲ - تعداد و مساحت بهره‌برداری‌های با زمین آبی برحسب شهرستان (بهره‌برداری - هکتار)

باغ و قلمستان آبی		اراضی زراعی آبی		کل		شهرستان
مساحت	تعداد	مساحت	تعداد	مساحت	تعداد	
۲۴۸۱۲	۲۳۲۶۷	۱۹۶۴۱۳	۴۹۳۹۱	۲۲۱۷۲۵	۶۰۷۸۲	اردبیل
۱۷۸۸	۲۶۲۱	۶۷۷۹۸	۱۶۰۹۳	۶۹۵۸۵	۱۶۸۴۵	اردبیل
۸۹۶	۱۵۲	۱۰۴۴۲	۱۰۷۲	۱۱۳۳۹	۱۱۹۸	بيله سوار
۲۴۰۵	۴۴۰	۲۴۹۵۸	۶۲۲۸	۲۸۳۶۳	۶۵۰۲	پارس آباد
۲۳۰۲	۵۴۹۵	۵۵۷۹	۴۷۲۶	۸۸۸۲	۷۶۹۹	خلخال
۲۲۹۷	۲۲۷۸	۶۳۰۸	۲۴۰۳	۸۶۰۵	۳۷۱۲	کوثر
۸۲۸	۱۲۳۶	۶۲۶۰	۲۲۴۹	۷۱۹۸	۳۰۹۴	گرمی
۱۱۱۷۲	۸۸۷۲	۲۸۵۶۲	۸۷۴۱	۳۹۷۲۸	۱۳۰۶۰	مشگین شهر
۹۶۲	۱۵۸۷	۱۵۰۳۵	۲۳۹۰	۱۵۹۹۷	۵۴۲۶	نمین
۱۵۰	۴۸۷	۱۱۸۶۹	۳۲۸۷	۱۲۰۱۹	۲۴۲۵	نیر

۱۳ - تعداد و مساحت بهره‌برداری‌های با زمین دیم برحسب شهرستان (بهره‌برداری - هکتار)

باغ و قلمستان دیم		اراضی زراعی دیم		کل		شهرستان
مساحت	تعداد	مساحت	تعداد	مساحت	تعداد	
۷۶	۱۷۶	۵۰۹۳۶۶	۶۱۵۸۲	۵۰۹۴۴۲	۶۱۶۱۷	اردبیل
۷	۷	۶۳۰۰۴	۱۰۴۸۴	۶۳۰۱۱	۱۰۲۸۶	اردبیل
۱۰	۴۲	۷۳۶۲۸	۶۵۱۲	۷۳۶۲۸	۶۵۱۹	بيله سوار
۰	۰	۸۸۲۳	۸۸۷	۸۸۲۳	۸۸۷	پارس آباد
۱	۶	۲۲۹۵۰	۶۱۵۰	۲۲۹۵۰	۶۱۵۲	خلخال
۲	۵	۲۳۱۹۰	۳۷۷۰	۲۳۱۹۲	۳۷۷۵	کوثر
۱۹	۶۷	۱۱۳۴۶۷	۱۱۴۴۰	۱۱۳۶۸۷	۱۱۴۵۴	گرمی
۲۵	۲۸	۹۰۲۶۵	۱۱۶۷۵	۹۰۴۸۹	۱۱۶۷۵	مشگین شهر
۱۰	۲۰	۳۷۸۲۴	۶۲۲۹	۳۷۸۲۳	۶۲۵۲	نمین
۰	۰	۶۰۸۰۵	۲۴۱۸	۶۰۸۰۵	۲۴۱۸	نیر

(بهره‌برداری - هکتار)

۱۴ - تعداد و مساحت بهره‌برداری‌های دارای اراضی زراعی برحسب شهرستان

ایش		زیرکشت		کل		شهرستان
مساحت	تعداد	مساحت	تعداد	مساحت	تعداد	
۱۹-۶۶۳	۳۷۶۸۲	۵۱۵۶۱۹	۸۲۴۵۶	۷۰۶۲۸۲	۸۵۷۴۹	اردبیل
۳۲۳۶۳	۷۵۹۰	۹۸۲۳۹	۱۸۹۸۸	۱۳۰۸۰۲	۱۹۴۱۹	اردبیل
۵۰۷۶	۷۹۱	۷۸۹۹۵	۶۹۷۶	۸۴۰۷۹	۷۰۶۰	بيله سوار
۸۷۸۹	۱۳۱۵	۴۵۰۰۵	۶۵۵۰	۵۳۷۹۳	۶۹۷۵	پارس آباد
۱۲۱۵۹	۲۵۹۲	۱۶۳۷۱	۶۹۱۷	۲۸۵۲۹	۷۲۳۲	خلخال
۲۰۴۷۶	۳۲۲۳	۲۹۰۲۱	۲۹۶۷	۴۹۴۹۸	۴۰۳۹	کوثر
۳۲۳۳۰	۵۵۰۲	۸۷۵۹۸	۱۱۳۴۰	۱۲۰۰۲۷	۱۱۶۹۲	گرمی
۴۲۰۲۳	۸۱۸۲	۷۶۹۸۵	۱۵۵۲۸	۱۱۹۰۲۸	۱۴۳۵۵	مشکین شهر
۱۵۰۱۳	۳۱۸۹	۲۲۸۲۶	۷۳۶۳	۲۷۸۵۹	۷۸۵۶	نمین
۲۲۲۱۵	۳۰۹۶	۵۰۳۶۰	۲۸۲۹	۷۲۶۷۴	۴۹۱۸	نیر

۱۵- تعداد و مساحت بهره‌برداری‌های دارای اراضی زراعی برحسب وسعت اراضی کشاورزی (بهره‌برداری - هکتار)

آبش		زیرکشت		کل		وسعت اراضی کشاورزی
مساحت	تعداد	مساحت	تعداد	مساحت	تعداد	
۱۹-۶۶۳	۳۷۶۸۲	۵۱۵۶۱۹	۸۲۲۵۶	۷-۶۲۸۲	۸۵۷۴۹	جمع
۳-۶	۸۱۶	۲۴۷۶	۵۴-۶	۲۲۸۲	۵۸۲۳	جمع کمتر از ۱ هکتار
۲	۴۲	۱۱	۵۵۵	۱۳	۵۸۷	کمتر از ۰/۱ هکتار
۵	۴۶	۲۶	۲۲۷	۳۱	۲۶۶	۰/۱ تا کمتر از ۰/۲ هکتار
۴۳	۱۷۹	۳۵۶	۱۱۷۶	۲۹۹	۱۲۷۳	۰/۲ تا کمتر از ۰/۵ هکتار
۲۵۷	۵۲۹	۲-۸۲	۲۴۲۹	۲۳۲۹	۲۶۹۷	۰/۵ تا کمتر از ۱ هکتار
۱۵۲۵۷	۱-۶-۶	۷۲۴۷۲	۳۳۶-۱	۸۷۷۳-۰	۳۵۵۲۳	جمع ۱ تا کمتر از ۵ هکتار
۱۶۷۱	۲-۳۵	۱-۷-۶	۹۳۹۷	۱۲۳۷۷	۱۰۰-۸۱	۱ تا کمتر از ۲ هکتار
۳۲۲۳	۲۷۹۲	۱۷۵-۲	۹۳۲۱	۲-۸۲۷	۹۸۶-۰	۲ تا کمتر از ۳ هکتار
۴۲۳-	۲۶۹۳	۲-۷۹۱	۷۸۱۹	۲۵-۲۱	۸۲۲۲	۳ تا کمتر از ۴ هکتار
۶-۳۴	۳-۸۵	۲۳۴۷۱	۷-۷۱	۲۹۵-۵	۷۳۶۲	۴ تا کمتر از ۵ هکتار
۸۵-۴۶	۳-۱۵۵	۲۴-۹۵۲	۳۵۵۲۵	۳۲۵۹۹۸	۲۴۲۸-۰	جمع ۵ تا کمتر از ۲۰ هکتار
۱۷۴۶۴	۶۶۷۶	۶۷۸۶۱	۱۴۶۶۴	۸۵۳۲۵	۱۵-۹۲	۵ تا کمتر از ۷/۵ هکتار
۱۳۹۲۶	۳۹۴۹	۲۹۵۹۶	۶۴۶۳	۵۳۵۲۲	۶۶-۴	۷/۵ تا کمتر از ۱۰ هکتار
۳۱۸۷۶	۶۳۷-۰	۸۱۲۱۱	۹۸۷۶	۱۱۲-۸۷	۱۰۰-۸۵	۱۰ تا کمتر از ۱۵ هکتار
۲۱۷۸۰	۳۱۶-۰	۵۲۲۸۲	۴۵۲۲	۷۲-۶۴	۴۵۹۹	۱۵ تا کمتر از ۲۰ هکتار
۶۴۴-۷	۵۳۱۳	۱۴۸۹۱-۰	۶۹۵-۰	۱۹۱۳۱۷	۷-۴۸	جمع ۲۰ تا کمتر از ۵۰ هکتار
۲۲۳۲۹	۲۴۲۹	۴۵۶۱۵	۳۱۹-۰	۶۷۷۵۵	۳۲۳۲	۲۰ تا کمتر از ۲۵ هکتار
۲۲۹۲۲	۱۸۸۲	۳۷۸۲۵	۲۴۵۴	۷-۷۶۸	۲۴۸۸	۲۵ تا کمتر از ۳۵ هکتار
۱۷۱۴۵	۱۰۰-۲	۳۵۶۲۹	۱۳-۵	۵۲۷۹۵	۱۳۲۹	۳۵ تا کمتر از ۵۰ هکتار
۲۷۶۴۷	۷۹۲	۷-۸-۹	۹۶۶	۹۸۴۵۶	۹۷۳	جمع ۵۰ هکتار و بیشتر
۱۸۹۲۸	۷-۲	۲۴۱۶۶	۸۵۵	۵۳-۹۴	۸۶۱	۵۰ تا کمتر از ۱۰۰ هکتار
۴۶۵-	۸۲	۷۴۸۱	۱۰-۱	۱۲۱۳۱	۱-۲	۱۰۰ تا کمتر از ۲۰۰ هکتار
۸۱۷	۵	۱۳۷۸	۷	۲۱۹۵	۷	۲۰۰ تا کمتر از ۵۰۰ هکتار
۲۸-۰	۱	۳۷۴	۱	۶۵۲	۱	۵۰۰ تا کمتر از ۱۰۰۰ هکتار
.	۱۰۰۰ تا کمتر از ۲۰۰۰ هکتار
۲۹۷۳	۲	۲۷۴-۹	۲	۳-۲۸۲	۲	۲۰۰۰ هکتار و بیشتر

(بهره‌برداری - هکتار)

۱۶- تعداد و مساحت بهره‌برداری‌های دارای اراضی زراعی برحسب وسعت اراضی زراعی

ایش		زیرکشت		کل		وسعت اراضی زراعی
مساحت	تعداد	مساحت	تعداد	مساحت	تعداد	
۱۹۰۶۶۳	۳۷۶۸۲	۵۱۵۶۱۹	۸۲۶۵۶	۷۰۶۲۸۲	۸۵۷۳۹	جمع
۲۸۲	۶۶۰	۲۷۷۶	۵۹۸۳	۳۱۵۸	۶۲۸۲	جمع کمتر از ۱ هکتار
۳	۵۷	۱۵	۷۰۳	۱۸	۷۴۷	کمتر از ۰/۱ هکتار
۵	۵۰	۲۲	۲۵۱	۲۸	۲۸۳	۰/۱ تا کمتر از ۰/۲ هکتار
۵۲	۲۰۱	۴۰۵	۱۲۵۵	۴۵۷	۱۲۶۵	۰/۲ تا کمتر از ۰/۵ هکتار
۳۲۱	۶۵۲	۳۲۲۳	۳۷۷۴	۲۶۶۵	۲۰۸۸	۰/۵ تا کمتر از ۱ هکتار
۱۶۲۰۸	۱۰۹۶۷	۷۵۱۸۲	۳۴۰۶۵	۹۱۳۹۸	۳۵۹۷۱	جمع ۱ تا کمتر از ۵ هکتار
۱۸۴۹	۲۱۶۶	۱۱۲۶۶	۹۷۸۵	۱۳۴۱۶	۱۰۵۲۰	۱ تا کمتر از ۲ هکتار
۲۶۲۲	۲۹۲۹	۱۸۵۰۷	۹۵۳۵	۲۲۱۲۸	۱۰۰۷۵	۲ تا کمتر از ۳ هکتار
۲۳۶۸	۳۷۳۴	۲۱۳۸۱	۷۷۶۹	۲۵۸۲۸	۸۱۴۳	۳ تا کمتر از ۴ هکتار
۶۳۷۰	۳۱۳۷	۲۲۸۲۵	۶۹۷۷	۳۰۱۰۶	۷۲۳۳	۴ تا کمتر از ۵ هکتار
۸۴۸۳۲	۱۹۷۵۲	۲۳۹۲۸۶	۲۲۶۱۳	۳۲۶۱۱۸	۲۵۳۹۷	جمع ۵ تا کمتر از ۲۰ هکتار
۱۷۸۱۱	۶۶۴۴	۶۸۶۱۴	۱۴۴۳۹	۸۶۴۲۵	۱۴۸۲۲	۵ تا کمتر از ۷/۵ هکتار
۱۳۶۳۳	۳۷۷۰	۲۸۶۰۱	۶۱۲۳	۵۲۲۲۴	۶۲۴۴	۷/۵ تا کمتر از ۱۰ هکتار
۳۱۷۳۷	۶۲۴۴	۸۰۵۰۶	۹۶۳۶	۱۱۲۳۳۲	۹۸۴۳	۱۰ تا کمتر از ۱۵ هکتار
۲۱۶۷۲	۲۰۹۲	۵۱۵۶۵	۴۴۱۴	۷۳۳۳۷	۴۴۸۸	۱۵ تا کمتر از ۲۰ هکتار
۶۱۸۸۱	۵۲۲۵	۱۴۷۹۵۱	۶۸۳۳	۱۸۱۸۳۲	۶۱۳۹	جمع ۲۰ تا کمتر از ۵۰ هکتار
۲۲۲۴۸	۲۴۰۰	۴۵۵۳۹	۳۱۶۶	۶۷۷۷۷	۳۲۰۷	۲۰ تا کمتر از ۲۵ هکتار
۲۲۷۲۲	۱۸۴۶	۲۷۱۰۵	۲۳۹۷	۶۹۸۲۷	۲۴۲۹	۲۵ تا کمتر از ۳۵ هکتار
۱۶۸۹۱	۹۷۹	۳۵۳۱۷	۱۲۸۱	۵۲۲۰۸	۱۴۰۳	۳۵ تا کمتر از ۵۰ هکتار
۲۷۳۶۰	۷۷۸	۷۰۴۱۷	۹۵۱	۹۷۷۷۷	۲۵۸	جمع ۵۰ هکتار و بیشتر
۱۸۸۶۲	۶۹۲	۳۴۰۰۲	۸۲۵	۵۲۸۶۵	۸۵۱	۵۰ تا کمتر از ۱۰۰ هکتار
۴۴۴۹	۷۹	۷۳۰۰	۹۷	۱۱۸۳۹	۹۸	۱۰۰ تا کمتر از ۲۰۰ هکتار
۷۹۶	۲	۱۲۴۱	۶	۲۰۳۷	۶	۲۰۰ تا کمتر از ۵۰۰ هکتار
۲۸۰	۱	۳۷۴	۱	۶۵۴	۱	۵۰۰ تا کمتر از ۱۰۰۰ هکتار
.	۱۰۰۰ تا کمتر از ۲۰۰۰ هکتار
۲۹۷۳	۲	۲۷۴۰۹	۲	۳۰۲۸۲	۲	۲۰۰۰ هکتار و بیشتر

۱۷ - تعداد و مساحت بهره‌برداری‌های دارای اراضی زراعی برحسب سن بهره‌بردار (بهره‌برداری - هکتار)

آبش		زیرکشت		کل		سن بهره‌بردار
مساحت	تعداد	مساحت	تعداد	مساحت	تعداد	
۱۸۶۴۶-	۳۷۴۴۹	۴۸۷۰۱۹	۸۲۳۹۵	۶۷۳۳۸۰-	۸۵۶۷۲	جمع
۴۸	۸	۱۶۲	۲۴	۲۱۰	۲۴	کمتر از ۱۵ ساله
۵۶۱	۱۲۹	۱۶۴۶	۲۵۲	۲۱۸۷	۲۶۶	۱۵ - ۱۹ ساله
۲۲۹۴	۶۰۵	۷۲۸۹	۱۵۲۲	۹۵۸۳	۱۵۹۵	۲۰ - ۲۴ ساله
۶۶۸۷	۱۵۳۰	۱۹۸۹۸	۴۹۹۸	۲۶۵۸۵	۲۳۷۷	۲۵ - ۲۹ ساله
۱۰۶۵۶	۲۴۵۰	۳۳۱۷۵	۶۷۵۵	۴۳۸۳۲	۷۰۰۸	۳۰ - ۳۴ ساله
۱۴۰۲۷	۳۱۱۷	۴۱۶۵۴	۸۱۶۹	۵۵۶۸۱	۸۴۹۴	۳۵ - ۳۹ ساله
۱۶۵۳۶	۳۶۳۵	۴۹۹۳۰	۹۰۷۲	۶۵۶۶۶	۹۲۲۸	۴۰ - ۴۴ ساله
۱۹۲۶۰	۳۹۳۷	۵۲۷۳۸	۹۲۴۶	۷۱۹۹۸	۹۵۹۰	۴۵ - ۴۹ ساله
۲۰۹۴۶	۴۰۷۲	۵۵۳۲۱	۸۷۱۲	۷۶۲۶۶	۹۰۱۲	۵۰ - ۵۴ ساله
۱۸۱۱۲	۳۵۳۶	۴۵۵۹۹	۷۱۹۰	۶۳۶۳۱	۷۴۵۵	۵۵ - ۵۹ ساله
۲۲۶۲۵	۴۴۴۹	۵۵۴۸۴	۸۷۶۳	۷۸۱۱۰	۹۰۷۹	۶۰ - ۶۴ ساله
۱۷۷۱۶	۳۴۹۶	۴۲۶۱۲	۶۲۵۷	۶۰۳۲۸	۶۷۷۷	۶۵ - ۶۹ ساله
۱۹۷۱۹	۳۶۴۵	۴۳۸۶۵	۶۵۵۷	۶۴۵۸۴	۶۸۲۷	۷۰ - ۷۴ ساله
۱۰۳۶۶	۱۸۶۲	۲۲۹۲۲	۲۲۰۲	۲۳۱۹۰	۲۳۸۹	۷۵ - ۷۹ ساله
۶۹۲۶	۱۱۷۷	۱۵۶۰۳	۲۱۶۴	۲۲۵۲۹	۲۲۹۳	۸۰ ساله و بیشتر

۱۸ - تعداد و مساحت بهره‌برداری‌های دارای اراضی زراعی آبی برحسب شهرستان (بهره‌برداری - هکتار)

شهرستان	کل		زیرکشت		آیش	
	تعداد	مساحت	تعداد	مساحت	تعداد	مساحت
اردبیل	۴۹۲۹۱	۱۹۶۹۱۶	۴۲۴۷۲	۱۷۴۳۳۱	۸۲۸۷	۲۲۵۸۵
اردبیل	۱۶۰۹۳	۶۷۷۹۸	۱۵۷۵۲	۶۰۱۷۱	۲۸۵۴	۷۴۲۶
بيله سوار	۱۰۷۲	۱۰۴۴۲	۱۰۶۵	۱۰۲۸۹	۶۱	۱۵۴
پارس آباد	۶۲۳۸	۲۲۹۶۱	۵۹۵۴	۲۹۲۸۵	۱۱۷۱	۵۶۷۵
خلخال	۴۷۲۶	۵۵۷۹	۴۴۶۰	۲۶۴۳	۷۱۲	۹۲۶
کوثر	۲۴۰۲	۶۳۰۸	۲۳۶۸	۵۲۱۲	۴۲۸	۸۹۶
گرمی	۲۳۴۹	۶۲۶۰	۲۳۲۲	۵۷۲۱	۲۹۸	۶۲۹
مشگین شهر	۸۷۴۱	۲۸۵۶۴	۸۲۵۲	۲۴۵۲۸	۱۵۱۶	۴۰۲۵
تمین	۴۲۹۰	۱۵۰۲۵	۴۱۷۶	۱۳۴۴۰	۶۹۵	۱۵۹۵
نیر	۳۲۸۷	۱۱۸۶۹	۳۲۰۹	۱۰۸۶۱	۵۵۲	۱۰۲۹

نتایج تفصیلی سرشماری عمومی کشاورزی ۱۳۸۲ - استان اردبیل

۱۹- تعداد و مساحت اراضی زراعی بهره‌برداری‌ها به تفکیک آبی و دیم برحسب شهرستان (بهره‌برداری - هکتار)

شهرستان	جمع		فقط آبی	
	تعداد	مساحت	تعداد	مساحت
اردبیل	۸۵۷۲۹	۷۰۶۲۲۹	۲۴۱۶۴	۲۴۴۷۸
اردبیل	۱۹۴۱۹	۱۲۰۸۰۲	۸۹۲۵	۲۹۲۲۰
بيله سوار	۷۰۶۰	۸۶۰۷۱	۵۲۸	۲۰۴۹
پارس آباد	۶۹۷۵	۵۲۷۹۰	۶۰۸۹	۲۵۲۰۵
خلخال	۷۲۲۲	۲۸۵۲۹	۱۲۸۲	۱۰۲۵
کوثر	۲۰۲۹	۴۹۴۹۸	۲۶۹	۲۸۷
گرمی	۱۱۶۹۴	۱۲۰۰۲۷	۲۵۴	۹۳۰
مشگین شهر	۱۶۲۵۵	۱۱۹۰۲۸	۲۶۸۰	۱۷۰۰۷
نمین	۷۸۵۶	۲۷۸۵۹	۱۶۰۸	۵۷۶۶
نیر	۴۹۱۸	۷۲۶۷۴	۵۰۰	۱۸۶۸

شهرستان	فقط دیم		آبی و دیم توأم		
	تعداد	مساحت	مساحت		تعداد
			آبی	جمع	
اردبیل	۲۶۲۵۸	۲۱۵۱۵۴	۲۹۶۶۴۸	۱۰۲۴۳۶	۱۹۴۲۱۲
اردبیل	۲۲۲۷	۲۲۶۵۶	۶۸۹۲۶	۲۸۵۷۸	۲۰۲۴۸
بيله سوار	۵۹۸۷	۶۴۴۸۵	۱۶۲۲۷	۷۲۹۴	۸۹۲۲
پارس آباد	۶۴۷	۵۱۷۱	۲۳۲۱۲	۱۹۷۵۳	۲۶۶۲
خلخال	۲۷۰۶	۱۰۲۲۲	۱۷۲۴۱	۴۵۴۴	۱۲۷۰۶
کوثر	۱۶۲۲۶	۱۴۲۵۴	۲۴۶۵۶	۵۹۲۱	۲۸۷۲۶
گرمی	۹۲۴۵	۸۸۰۰۷	۲۱۰۹۰	۵۴۳۰	۲۵۶۶۰
مشگین شهر	۷۶۱۲	۶۵۲۲۲	۲۶۷۸۹	۱۱۵۵۷	۲۵۲۲۱
نمین	۲۴۶۶	۱۷۸۲۴	۲۴۲۶۹	۹۲۴۹	۱۵۰۰۰
نیر	۱۶۲۱	۲۶۸۸۰	۲۳۹۲۶	۱۰۰۰۱	۲۳۹۲۶

(بهره‌برداری - هکتار)

۳۰- تعداد و مساحت باغ و قلمستان بهره‌برداری‌ها برحسب شهرستان

محصولات دائمی غیر متمر		محصولات دائمی متمر		کل		شهرستان
مساحت	تعداد	مساحت	تعداد	مساحت	تعداد	
۲۱۹۰	۱۲۶۶	۲۲۶۲۷	۲۲۵۲۵	۲۴۸۸۸	۲۳۲۲۹	اردبیل
۱۶۲	۲۲۰	۱۶۲۳	۲۲۹۱	۱۷۹۵	۲۶۲۸	اردبیل
۵۱۸	۹	۲۸۹	۱۹۱	۹۰۶	۱۹۶	بيله سوار
۹۶۵	۲۱	۲۲۴۰	۴۲۹	۲۴۰۵	۲۴۰	پارس آباد
۱۲۷	۲۵۲	۲۱۷۶	۵۲۲۷	۲۳۰۳	۵۴۹۸	خلخال
۱۰۵	۱۵۵	۲۱۹۶	۲۲۹۳	۲۳۰۱	۲۳۷۸	کوثر
۱۱۵	۲۸۳	۷۲۳	۱۱۰۹	۸۵۷	۱۳۰۱	گرمی
۱۷۰	۲۲۹	۱۱۰۲۹	۸۷۲۲	۱۱۱۹۹	۸۸۹۸	مشگین شهر
۱۸	۴۶	۹۵۴	۱۵۷۵	۹۷۲	۱۶۰۲	نمین
۱۲	۳۱	۱۳۸	۲۶۰	۱۵۰	۲۸۷	نیو

۲۱- تعداد و مساحت باغ و قلمستان بهره‌برداری‌ها برحسب وسعت اراضی کشاورزی

(بهره‌برداری - هکتار)

محصولات دائمی غیر منمر		محصولات دائمی منمر		کل		وسعت اراضی کشاورزی
مساحت	تعداد	مساحت	تعداد	مساحت	تعداد	
۲۱۹۰	۱۳۶۶	۲۲۶۹۷	۲۲۵۳۵	۲۴۸۸۸	۲۳۴۲۹	جمع
۲۲	۱۶۸	۱۱۳۵	۴۹۰۵	۱۱۵۷	۵۰۴۶	جمع کمتر از ۱ هکتار
۲	۷۵	۶۹	۱۶۵۰	۶۶	۱۷۰۸	کمتر از ۰/۱ هکتار
۱	۱۴	۶۱	۵۱۶	۶۲	۵۲۵	۰/۱ تا کمتر از ۰/۱۲ هکتار
۶	۳۳	۲۸۱	۱۱۱۴	۲۸۷	۱۱۳۶	۰/۱۲ تا کمتر از ۰/۱۵ هکتار
۱۲	۴۵	۷۲۹	۱۶۲۴	۷۴۱	۱۶۵۶	۰/۱۵ تا کمتر از ۱ هکتار
۱۱۵	۳۴۶	۷۰۷۳	۸۵۰۲	۷۱۸۹	۸۷۲۳	جمع ۱ تا کمتر از ۵ هکتار
۳۱	۹۵	۲۰۱۲	۲۸۷۹	۲۰۴۳	۲۹۳۹	۱ تا کمتر از ۲ هکتار
۲۲	۸۲	۱۹۰۶	۲۲۵۴	۱۹۲۹	۲۳۱۰	۲ تا کمتر از ۳ هکتار
۲۶	۸۱	۱۶۷۵	۱۸۱۴	۱۷۰۱	۱۸۷۱	۳ تا کمتر از ۴ هکتار
۳۲	۸۸	۱۴۸۱	۱۵۵۵	۱۵۱۵	۱۶۱۳	۴ تا کمتر از ۵ هکتار
۳۳۸	۶۰۲	۱۰۴۹	۷۴۰۶	۹۳۹۷	۷۸۱۷	جمع ۵ تا کمتر از ۲۰ هکتار
۹۴	۱۸۸	۲۳۷۲	۲۸۱۴	۳۲۶۷	۲۹۲۰	۵ تا کمتر از ۷/۵ هکتار
۷۳	۱۱۶	۱۹۱۰	۱۶۳۹	۱۹۸۳	۱۷۱۷	۷/۵ تا کمتر از ۱۰ هکتار
۱۰۳	۱۹۰	۲۵۵۷	۲۰۰۳	۲۶۶۰	۲۱۲۷	۱۰ تا کمتر از ۱۵ هکتار
۷۸	۱۱۱	۱۳۱۰	۹۲۹	۱۲۸۸	۱۰۳۲	۱۵ تا کمتر از ۲۰ هکتار
۱۹۱	۲۰۶	۳۳۴۵	۱۵۰۲	۳۵۴۶	۱۶۱۲	جمع ۲۰ تا کمتر از ۵۰ هکتار
۷۶	۸۶	۹۱۶	۶۴۴	۹۹۲	۶۹۵	۲۰ تا کمتر از ۲۵ هکتار
۶۳	۷۱	۹۰۹	۵۴۷	۹۷۳	۵۸۹	۲۵ تا کمتر از ۳۵ هکتار
۵۱	۵۰	۵۲۰	۳۱۱	۵۷۱	۳۳۴	۳۵ تا کمتر از ۵۰ هکتار
۱۵۱۳	۲۲	۳۰۹۵	۲۴۰	۳۶۰۹	۲۳۶	جمع ۵۰ هکتار و بیشتر
۳۳	۳۱	۴۱۴	۱۸۸	۴۴۷	۲۰۱	۵۰ تا کمتر از ۱۰۰ هکتار
۲۸	۸	۱۶۵	۲۸	۱۹۳	۳۱	۱۰۰ تا کمتر از ۲۰۰ هکتار
۲۲	۱	۳۱	۲	۵۳	۲	۲۰۰ تا کمتر از ۵۰۰ هکتار
.	۵۰۰ تا کمتر از ۱۰۰۰ هکتار
.	۱۰۰۰ تا کمتر از ۲۰۰۰ هکتار
۱۴۲۲	۲	۲۴۸۵	۲	۲۹۱۶	۲	۲۰۰۰ هکتار و بیشتر

(بهره‌برداری - هکتار)

۲۲- تعداد و مساحت باغ و قلمستان بهره‌برداری‌ها برحسب سن بهره‌بردار

محصولات دائمی غیر مشمر		محصولات دائمی مشمر		کل		سن بهره‌بردار
مساحت	تعداد	مساحت	تعداد	مساحت	تعداد	
۶۸۱	۱۳۴۷	۱۹۹۶۶	۲۲۴۶۵	۲۰۶۴۷	۲۳۳۲۹	جمع
۰	۰	۲	۶	۲	۶	کمتر از ۱۵ ساله
۲	۳	۵۱	۷۹	۵۳	۸۱	۱۵ - ۱۹ ساله
۷	۱۷	۲۶۷	۳۳۷	۲۷۵	۳۴۷	۲۰ - ۲۴ ساله
۱۵	۴۹	۶۷۸	۸۱۲	۶۹۴	۸۵۳	۲۵ - ۲۹ ساله
۳۸	۹۲	۱۱۸۱	۱۴۶۷	۱۲۲۰	۱۴۲۵	۳۰ - ۳۴ ساله
۲۴	۹۳	۱۵۳۴	۱۷۲۷	۱۵۷۸	۱۸۰۸	۳۵ - ۳۹ ساله
۵۶	۱۲۹	۱۹۳۸	۲۱۸۲	۱۹۹۲	۲۳۷۰	۴۰ - ۴۴ ساله
۱۰۰	۱۴۷	۲۰۷۵	۲۳۹۹	۲۱۷۴	۲۵۰۰	۴۵ - ۴۹ ساله
۸۱	۱۴۵	۲۳۳۴	۲۵۱۲	۲۴۱۵	۲۶۰۷	۵۰ - ۵۴ ساله
۸۰	۱۳۷	۱۹۷۲	۲۱۵۵	۲۰۵۲	۲۲۴۴	۵۵ - ۵۹ ساله
۶۶	۱۶۳	۲۳۸۱	۲۶۶۴	۲۴۴۷	۲۷۶۶	۶۰ - ۶۴ ساله
۶۹	۱۴۸	۱۹۱۴	۲۱۸۱	۱۹۸۳	۲۲۶۵	۶۵ - ۶۹ ساله
۵۸	۱۱۸	۱۹۲۲	۲۱۳۴	۱۹۸۰	۲۲۱۴	۷۰ - ۷۴ ساله
۳۴	۶۹	۱۰۱۵	۱۱۹۲	۱۰۴۹	۱۲۳۳	۷۵ - ۷۹ ساله
۳۱	۵۷	۶۹۸	۶۹۸	۷۲۹	۷۳۳	۸۰ ساله و بیشتر

نتایج تفصیلی سرشماری عمومی کشاورزی ۱۳۸۲ - استان اردبیل

۲۳- تعداد و مساحت باغ و قلمستان بهره‌برداری‌ها برحسب وسعت اراضی باغ و قلمستان (بهره‌برداری - هکتار)

محصولات دائمی غیر مثمر		محصولات دائمی مثمر		کل		وسعت اراضی باغ و قلمستان
مساحت	تعداد	مساحت	تعداد	مساحت	تعداد	
۲۱۹۰	۱۳۶۶	۲۲۶۹۷	۲۲۵۳۵	۲۴۸۸۸	۲۴۳۲۹	جمع
۱۱۲	۱۰۹	۳۹۸۱	۱۴۰۲۸	۲۱۷۳	۱۳۷۱۱	جمع کمتر از ۱ هکتار
۱۰	۲۳۶	۱۶۲	۴۳۹۴	۱۷۲	۴۵۸۲	کمتر از ۰/۱ هکتار
۱۱	۱۰۴	۲۱۷	۱۷۱۱	۲۲۷	۱۷۷۹	۰/۱ تا کمتر از ۰/۲ هکتار
۵۴	۲۱۱	۹۷۸	۳۲۵۸	۱۰۲۲	۳۵۲۱	۰/۲ تا کمتر از ۰/۵ هکتار
۱۱۷	۲۵۸	۲۶۲۴	۴۶۴۵	۲۷۴۱	۴۸۲۸	۰/۵ تا کمتر از ۱ هکتار
۴۳۲	۴۲۸	۱۳۲۵۵	۸۱۰۴	۱۳۶۸۷	۸۳۱۱	جمع ۱ تا کمتر از ۵ هکتار
۲۳۲	۲۸۲	۵۸۱۶	۵۱۵۲	۶۰۴۹	۵۳۱۴	۱ تا کمتر از ۲ هکتار
۱۲۱	۹۶	۲۹۴۴	۱۹۰۷	۴۰۶۵	۱۹۴۲	۲ تا کمتر از ۳ هکتار
۷۹	۵۰	۲۴۹۵	۱۰۴۴	۲۵۷۴	۱۰۵۲	۳ تا کمتر از ۵ هکتار
۱۵۶۶	۲۹	۵۴۶۱	۲۰۳	۷۰۲۷	۲۰۸	جمع ۵ هکتار و بیشتر
۴۷	۲۰	۱۸۸۲	۳۲۷	۱۹۲۰	۳۲۰	۵ تا کمتر از ۱۰ هکتار
۱۹	۳	۶۷۰	۵۸	۶۸۸	۵۹	۱۰ تا کمتر از ۲۰ هکتار
۲۶	۲	۳۵۵	۱۲	۳۸۱	۱۵	۲۰ تا کمتر از ۵۰ هکتار
۱۴۷۲	۴	۲۵۵۴	۴	۴۰۲۷	۴	۵۰ هکتار و بیشتر

۲۴- تعداد و مساحت باغ و قلمستان آبی بهره‌برداری‌ها برحسب شهرستان (بهره‌برداری - هکتار)

شهرستان	کل		محصولات دائمی مثمر		محصولات دائمی غیر مثمر	
	تعداد	مساحت	تعداد	مساحت	تعداد	مساحت
اردبیل	۲۳۲۶۷	۲۲۸۱۲	۲۲۴۱۷	۲۲۶۶۵	۱۳۱۲	۲۱۶۷
اردبیل	۲۶۲۱	۱۷۸۸	۲۲۸۸	۱۶۲۷	۳۱۶	۱۶۰
بيله سوار	۱۵۳	۸۹۶	۱۵۰	۳۷۹	۷	۵۱۸
پارس آباد	۴۴۰	۳۲۰۵	۴۲۹	۲۴۴۰	۲۱	۹۶۵
خلخال	۵۴۹۵	۳۲۰۲	۵۳۴۴	۳۱۷۶	۲۴۹	۱۲۷
کوثر	۲۳۷۸	۲۲۹۷	۲۲۹۳	۲۱۹۲	۱۵۵	۱۰۵
گرمی	۱۲۴۶	۸۳۸	۱۰۶۵	۷۳۱	۲۵۹	۱۰۷
مشگین شهر	۸۸۷۲	۱۱۱۷۴	۸۷۲۷	۱۱۰۱۲	۲۲۵	۱۶۰
نمین	۱۵۸۷	۹۶۲	۱۵۶۳	۹۴۸	۳۹	۱۴
تیر	۴۸۷	۱۵۰	۴۶۰	۱۳۸	۳۱	۱۲

۲۵- تعداد و مساحت باغ و قلمستان دیم بهره‌برداری‌ها برحسب شهرستان (بهره‌برداری - هکتار)

شهرستان	کل		محصولات دائمی مثمر		محصولات دائمی غیر مثمر	
	تعداد	مساحت	تعداد	مساحت	تعداد	مساحت
اردبیل	۱۷۶	۷۶	۱۲۶	۵۲	۵۴	۲۴
اردبیل	۷	۷	۳	۵	۴	۲
بيله سوار	۴۳	۱۰	۴۱	۱۰	۲	۵
پارس آباد	۰	۰	۰	۰	۰	۰
خلخال	۶	۱	۴	۱	۲	//
کوثر	۵	۴	۵	۴	۰	۰
گرمی	۶۷	۱۹	۴۴	۱۲	۲۲	۷
مشگین شهر	۲۸	۲۵	۱۶	۱۴	۱۴	۱۰
نمین	۲۰	۱۰	۱۳	۶	۷	۴
تیر	۰	۰	۰	۰	۰	۰

نتایج تفصیلی سرشماری عمومی کشاورزی ۱۳۸۲ - استان اردبیل

۲۶- تعداد و مساحت باغ و قلمستان بهره‌برداری‌ها به تفکیک آبی و دیم برحسب شهرستان (بهره‌برداری - هکتار)

فقط آبی		جمع		شهرستان
مساحت	تعداد	مساحت	تعداد	
۲۴۸۰۲	۲۲۲۵۳	۲۴۸۸۸	۲۲۲۲۹	اردبیل
۱۷۸۸	۲۴۲۱	۱۷۹۵	۲۴۲۸	اردبیل
۸۹۶	۱۵۲	۹۰۶	۱۹۶	بيله سوار
۲۴۰۵	۴۴۰	۲۴۰۵	۴۴۰	پارس آباد
۲۳۰۰	۵۲۹۲	۲۳۰۳	۵۲۹۸	خلخال
۲۲۹۳	۲۲۷۳	۲۳۰۱	۲۳۷۸	کوثر
۸۳۵	۱۲۲۴	۸۵۷	۱۳۰۱	گرمی
۱۱۱۷۴	۸۸۷۱	۱۱۱۹۹	۸۸۹۸	مشگین شهر
۹۶۱	۱۵۸۴	۹۷۲	۱۶۰۴	نمین
۱۵۰	۴۸۷	۱۵۰	۴۸۷	نیر

آبی و دیم توأم			فقط دیم		شهرستان	
مساحت			تعداد	مساحت		تعداد
دیم	آبی	جمع				
۷	۱۰	۱۸	۱۳	۶۹	۱۶۲	اردبیل
۰	۰	۰	۰	۷	۷	اردبیل
۰	۰	۰	۰	۱۰	۲۲	بيله سوار
۰	۰	۰	۰	۰	۰	پارس آباد
۱	۲	۳	۳	//	۳	خلخال
۲	۴	۶	۵	۰	۰	کوثر
⊙	⊙	⊙	۲	۱۸	۶۵	گرمی
⊙	⊙	⊙	۱	۲۵	۲۷	مشگین شهر
۲	۱	۳	۲	۸	۱۷	نمین
۰	۰	۰	۰	۰	۰	نیر

فصل سوم

زراعت

(محصولات سالانه در فضای باز)

۲۷- تعداد بهره‌برداری، سطح کاشت و مقدار تولید محصولات زراعی بهره‌برداری‌های کشاورزی برحسب نام محصول (بهره‌برداری - هکتار - تن)

(فضای باز)

نام محصول	کلی			آبی			دیم		
	تعداد	سطح کاشت	تولید	تعداد	سطح کاشت	تولید	تعداد	سطح کاشت	تولید
جمع	۶۷۶۱۸	۲۱۳۳۴۵	۲۱۳۳۴۵	۲۸۰۸۱	۷۷۳۳۹	۲۵۷۰۹۰	۳۸۵۰۱	۲۳۵۱۹۵	۲۳۳۳۱۹
گندم	۲۹۹۵۸	۷۳۶۵۴	۸۸۲۵۴	۱۳۳۸۰	۲۱۰۱۹	۲۸۸۵۹	۱۹۸۳۱	۵۲۶۳۵	۴۹۳۹۴
جو	۴۱۹	۵۸۹	۱۳۳۵	۴۱۹	۵۸۹	۱۳۳۵			
برنج (شلتوک)	۶۲	۲۶۰۶	۱۳۳۴۷	۶۲	۲۶۰۶	۱۳۳۴۷	۱	۱۳۳۴۷	۱۳۳۴۷
ذرت دانهای	۲۱	۲۳۱۱	۸۶۵۴۴	۲۱	۲۳۱۱	۸۶۵۴۴			
چغندر قند	۲۹۷۹	۷۷۹۱	۲۳۵۳۲	۲۹۷۹	۷۷۹۱	۲۳۵۳۲			
پنبه (وش)	۲	۲	۲	۲	۲	۲			
زعفران ^(۱)	۲۱۶۷	۱۱۲۱	۱۰۸۰	۲۱۳۲	۱۰۹۷	۱۰۶۵	۲۶	۲۲	۱۵
انواع لوبیا (دانه خشک)	۳۷۲۶	۳۷۲۶	۱۶۳۳	۶۰۳	۵۳۱	۲۶۶	۳۱۳۲	۲۲۰۸	۱۱۶۸
انواع نخود (دانه خشک)	۱۸۲۵۲	۳۷۹۶۸	۲۱۳۳۲	۱۴۹۹	۱۱۵۶	۸۵۶	۱۶۸۶۸	۲۶۸۱۲	۲۱۳۱۸
عدس	۹۹	۹۲	۱۱۶	۸۹	۶۹	۱۰۰	۱۰	۲۳	۱۶
باقلا (دانه خشک)	۷۲۳	۵۳۲	۲۳۷	۶۸۹	۵۰۰	۳۲۲	۳۸	۳۳	۱۵
ماش	۱۰۰	۱۳۹۳	۲۵۰۲	۹۹	۱۳۵۸	۲۳۸۵	۲	۲۳۸۵	۲۳۸۵
کنزا	۶۱	۵۳	۲۹	۲۹	۲۲	۲۵	۱۲	۱۱	۴
آفتابگردان روغنی	۲۱۲	۱۳۲	۲۰۹۸	۲۰۲	۱۲۶	۲۰۸۲	۱۰	۶	۱۴
هندونه	۸۵۹	۳۳۹	۲۵۸۸	۸۵۹	۳۳۹	۲۵۸۸			
خیار									
خریزه طالبی، گرمک و									
دستجو	۱۹۵	۸۸	۵۴۱	۱۵۲	۵۰	۵۷۵	۲۴	۳۸	۱۶
پونجه و لیسرس (خشک)	۲۵۳۶۶	۳۹۹۲۶	۱۳۳۳۹۱	۲۳۹۴۹	۲۳۳۳۶	۱۳۳۱۷۲	۲۳۶۱	۶۵۸۹	۱۰۳۱۷
شبدرد (خشک)	۵۸۲	۵۴۶	۱۷۵۲	۵۷۶	۵۲۴	۱۷۲۹	۱۳	۲۲	۲۲
ذرت خوشه‌ای و علوفه‌ای	۵۱	۱۵۳۶	۲۰۸۶۷	۳۷	۱۵۳۲	۲۰۸۶۵	۴	۴	۲
سیب زمینی	۸۰۷۲	۱۵۳۷۲	۲۷۶۷۳۲	۸۰۷۲	۱۵۳۶۵	۲۷۶۶۸۲	۶	۷	۶۰
پیاز	۲۵۲	۸۱	۲۱۷	۲۵۲	۸۱	۲۱۷			
گوجه فرنگی	۲۲۵۱	۱۸۳۱	۴۳۴۰	۲۲۵۶	۱۸۳۱	۴۳۴۰	۳	//	۱
سیر (خشک)	۱۲۶	۳	۵	۱۲۶	۳	۵			
هویج، ترب، شلغم و									
چغندر لیبویی	۲۱۰	۱۲	۱۷۴	۲۱۰	۱۲	۱۷۴			



نتایج تفصیلی سرشماری عمومی کشاورزی ۱۳۸۲ - استان اردبیل

۲۷- تعداد بهره‌برداری، سطح کاشت و مقدار تولید محصولات زراعی بهره‌برداری‌های کشاورزی برحسب نام محصول (دنباله)
(بهره‌برداری - هکتار - تن)

(فضای باز)

نام محصول	کل		آبی			دیم		تولید
	تعداد	سطح کاشت	تولید	تعداد	سطح کاشت	تولید	تعداد	
سایر سبزیجات ^(۱)	۱۱۶۹	۱۰۸	۹۷۷	۱۶۸	۱۰۸	۹۷۷	۱	
توتون	۵	
تتیاکو	
گیاهان سالانه زینتی	۵۳	//	-	۵۳	//	-	.	
ارزن	۱۸۲	۲۸۸	۲۳۷	۱۲۹	۲۰۶	۲۷۲	۴۲	
بادام زمینی	۵	۱	۱	۵	۱	۱	.	
زیره	
حنای	
روغن	
آفتابگردان آجیلی	۳۳۷	۳۱	۱۲	۳۱۷	۱۴	۸	۱۲	
هندوانه آجیلی	۲	۵	۵	۲	۵	۵	.	
کدو آجیلی	۲	//	//	۲	//	//	.	
شاهدانه	۸	۶	۳	۱	۵	۷	۲	
سیاهدانه	۲۵۱۸	۳۹۳۴	۲۳۴۰	۴۳۲	۳۹۶	۴۴۱	۲۰۹۶	
هندوانه بذری	۱	۵	۵	۱	۵	۵	.	
یونجه بذری	۱۰	۶	۵	۱	۵	۵	۱	
پياز بذری	
گشنیز بذری	
سویا	۴۶۲	۲۸۴۶	۵۷۹۵	۶۶۲	۲۸۴۶	۵۷۹۵	.	
چغندر علوفه‌ای	۱	۵	۵	۲	۵	۵	.	
چغندر قند بذری	۱۵۱۹	۲۲۵۹	۲۴۷۲	۱۵۱۹	۲۲۵۹	۲۴۷۲	.	

(۱) تولید زعفران به کیلوگرم است.

(۲) پانسیان، انواع کدو، نخودفرنگی، لوبیا سبز، کاهو، انواع کلم، کرفس، اسفناج، جعفری، گشنیز (برگی)، شاهی، تره فرنگی، ریحان، تمناج، ترخون، شنبلیله، مرزه، مارچوبه، سیرسیز، پیازچه، بامیه، فلفل، تربچه، شویب، آندبو، آرتیشو و ...

(بهره‌برداری - هکتار - تن)

۲۸- تعداد بهره‌برداری، سطح کاشت و مقدار تولید گندم برحسب شهرستان

(فضای باز)

شهرستان	کل			آبی			دیم		
	تعداد	سطح کاشت	تولید	تعداد	سطح کاشت	تولید	تعداد	سطح کاشت	تولید
اردبیل	۶۷۶۱۸	۳۱۳۴۴۵	۳۹۴۴۰۹	۲۸۰۸۱	۷۷۴۴۹	۲۵۷۰۹۰	۴۸۵۰۱	۲۳۵۹۹۵	۲۳۷۳۱۹
اردبیل	۱۶۱۰۲	۵۱۰۳۳	۱۰۷۸۹۴	۱۱۸۵۱	۲۷۴۵۸	۹۱۰۴۹	۷۳۸۳	۲۳۵۷۵	۱۶۸۴۵
بيله سوار	۶۰۶۲	۵۳۳۲۹	۹۸۲۷۰	۸۲۴	۵۷۱۹	۲۵۸۷۴	۵۵۵۰	۲۷۶۱۹	۷۳۴۴۵
پارس آباد	۳۳۳۴	۱۸۵۵۷	۹۰۸۸۴	۳۰۵۸	۱۶۹۲۸	۸۸۹۷۲	۲۰۴	۱۶۲۹	۱۹۱۲
خلخال	۳۹۳۱	۶۵۲۹	۵۴۷۴	۶۲۵	۴۷۴	۶۲۳	۴۵۷۵	۶۰۵۵	۴۸۳۲
کوثر	۳۳۳۷	۱۹۱۳۵	۱۵۰۰۴	۸۸۳	۱۹۳۸	۲۶۳۷	۳۳۷۱	۱۷۱۹۷	۱۳۴۶۷
گرمی	۱۰۷۲۶	۶۳۳۷۸	۷۰۹۱۲	۹۲۳	۲۳۲۱	۳۹۱۰	۱۰۵۱۵	۶۰۹۵۷	۶۷۰۰۴
مشگین شهر	۱۳۳۲۱	۵۲۱۶۵	۴۶۵۳۴	۴۷۵۸	۱۱۰۲۲	۱۲۹۲۰	۹۸۰۸	۴۱۱۲۳	۳۳۶۱۵
نمین	۶۳۷۷	۲۰۷۵۸	۳۸۸۰۴	۳۰۱۲	۶۸۵۱	۲۴۳۰۶	۴۵۹۰	۱۳۹۰۷	۱۴۴۹۸
تیر	۲۲۰۷	۲۸۵۵۲	۲۰۵۷۸	۲۱۳۵	۴۶۱۸	۶۷۷۸	۳۵۰۴	۲۳۹۳۴	۱۳۸۰۰

نتایج تفصیلی سرشماری عمومی کشاورزی ۱۳۸۲ - استان اردبیل

۲۹- تعداد بهره‌برداری، سطح کاشت و مقدار تولید گندم برحسب وسعت اراضی کشاورزی (بهره‌برداری - هکتار - تن)

(فضای باز)

دیم			آبی			کل			وسعت اراضی کشاورزی
تولید	سطح کاشت	تعداد	تولید	سطح کاشت	تعداد	تولید	سطح کاشت	تعداد	
۲۳۷۳۱۹	۲۲۵۹۹۵	۶۸۵۰۱	۲۵۷۰۹۰	۷۷۴۴۹	۲۸۰۸۱	۲۹۴۴۰۹	۳۱۳۴۴۵	۶۷۶۶۱۸	جمع
۲۲۰	۲۸۸	۹۹۲	۱۶۸۰	۵۶۹	۱۲۱۵	۳۱۷۰	۱۰۵۷	۲۱۷۳	جمع کمتر از ۱ هکتار
۱	//	۱۲	۳	۱	۱۳	۳	۱	۲۴	کمتر از ۱/۱ هکتار
۳	۲	۲۳	۱۲	۴	۲۶	۱۵	۶	۴۸	۱/۱ تا کمتر از ۱/۲ هکتار
۵۸	۵۵	۱۷۸	۲۱۶	۷۱	۲۳۳	۲۷۲	۱۲۶	۴۰۸	۱/۲ تا کمتر از ۱/۵ هکتار
۲۲۸	۲۲۰	۷۷۹	۱۴۵۰	۲۹۳	۹۴۳	۱۸۷۹	۹۳۳	۱۶۹۲	۱/۵ تا کمتر از ۱ هکتار
۲۲۵۷۲	۲۵۸۷۶	۱۵۸۷۲	۲۷۶۲۵	۱۵۴۱۲	۱۱۷۳۹	۷۲۲۰۹	۶۱۳۵۸	۲۵۲۸۷	جمع ۱ تا کمتر از ۵ هکتار
۲۹۶۹	۳۱۳۶	۲۲۹۲	۷۴۰۲	۲۴۱۴	۲۹۵۲	۱۰۳۵۴	۵۵۵۰	۵۹۷۸	۱ تا کمتر از ۲ هکتار
۵۶۳۷	۵۸۵۶	۲۳۵۰	۱۱۶۱۵	۳۸۹۷	۲۲۹۸	۱۷۲۵۲	۹۷۵۲	۷۰۴۲	۲ تا کمتر از ۳ هکتار
۷۱۷۲	۷۲۵۲	۲۰۵۸	۱۴۵۹۸	۴۵۵۹	۲۹۶۱	۲۱۷۷۲	۱۴۰۱۰	۶۳۷۱	۳ تا کمتر از ۴ هکتار
۸۸۱۴	۹۴۳۲	۲۲۷۲	۱۴۰۱۷	۲۶۱۳	۲۵۲۹	۲۲۸۳۱	۱۴۰۴۵	۶۱۰۴	۴ تا کمتر از ۵ هکتار
۱۰۶۹۸۱	۱۰۸۲۶۱	۲۴۶۵۱	۱۲۲۸۰۳	۳۲۳۴۰	۱۲۸۲۸	۲۳۱۷۸۳	۱۴۷۶۰۱	۳۲۳۳۷	جمع ۵ تا کمتر از ۲۰ هکتار
۲۶۹۹۹	۲۶۲۲۱	۸۷۵۲	۳۸۵۱۲	۱۳۹۸۷	۵۶۹۳	۷۵۵۱۲	۴۰۴۰۸	۱۲۸۵۱	۵ تا کمتر از ۷/۱۵ هکتار
۱۶۲۷۳	۱۶۹۸۹	۴۶۳۵	۱۹۶۳۲	۶۷۶۰	۲۴۱۴	۳۵۹۰۴	۲۳۷۴۹	۵۹۲۲	۷/۱۵ تا کمتر از ۱۰ هکتار
۳۸۰۱۲	۳۸۸۲۳	۷۵۴۴	۳۷۹۰۵	۱۲۰۳۸	۲۲۱۳	۷۵۹۱۷	۵۰۸۸۰	۹۲۱۲	۱۰ تا کمتر از ۱۵ هکتار
۲۵۶۹۷	۲۶۰۰۸	۳۷۲۰	۱۸۷۵۲	۶۵۵۵	۱۵۰۹	۴۴۴۴۹	۳۲۵۶۲	۴۳۲۲	۱۵ تا کمتر از ۲۰ هکتار
۷۳۶۹۲	۷۲۰۸۷	۶۱۱۵	۳۰۹۵۶	۱۱۳۱۲	۱۹۹۹	۱۰۳۶۴۷	۸۳۳۰۰	۶۷۰۳	جمع ۲۰ تا کمتر از ۵۰ هکتار
۲۵۷۵۵	۲۵۷۱۲	۲۸۰۵	۱۱۵۳۱	۲۰۴۲	۸۱۸	۳۷۲۸۶	۲۹۷۵۴	۲۰۴۵	۲۰ تا کمتر از ۲۵ هکتار
۲۶۶۷۳	۲۶۵۰۷	۲۱۵۲	۱۲۰۱۱	۲۳۵۸	۷۶۷	۳۸۶۸۲	۲۰۸۶۵	۲۳۷۰	۲۵ تا کمتر از ۳۵ هکتار
۲۱۲۶۴	۲۱۸۶۷	۱۱۵۶	۷۴۱۳	۲۹۱۲	۶۱۴	۲۸۶۷۷	۲۲۷۸۱	۱۲۶۹	۳۵ تا کمتر از ۵۰ هکتار
۳۱۵۸۲	۳۲۲۸۳	۸۷۰	۵۴۰۱۷	۱۰۷۳۵	۲۹۹	۸۳۵۹۸	۲۰۰۳۹	۹۲۶	جمع ۵۰ هکتار و بیشتر
۷۱۳۳۸	۷۰۰۸۸	۷۶۹	۶۱۳۹	۲۲۴۰	۲۶۲	۲۷۴۶۷	۲۲۳۴۷	۸۲۱	۵۰ تا کمتر از ۱۰۰ هکتار
۲۷۴۸	۲۴۹۸	۹۴	۱۱۷۲	۵۱۵	۳۳	۵۹۲۰	۵۰۱۳	۹۷	۱۰۰ تا کمتر از ۲۰۰ هکتار
۱۷۸۹	۹۵۰	۴	۵۷۷	۱۰۵	۱	۲۳۶۶	۱۰۵۵	۵	۲۰۰ تا کمتر از ۵۰۰ هکتار
۱۷۰	۹۵	۱	۱۴۳۷	۲۳۱	۱	۱۶۰۷	۳۲۶	۱	۵۰۰ تا کمتر از ۱۰۰۰ هکتار
.	۱۰۰۰ تا کمتر از ۲۰۰۰ هکتار
۳۵۳۷	۳۶۵۴	۲	۴۲۶۹۲	۷۶۴۴	۲	۴۶۳۳۹	۱۱۲۸۸	۲	۲۰۰۰ هکتار و بیشتر

۳- تعداد بهره‌برداری، سطح کاشت و مقدار تولید گندم برحسب وسعت اراضی زراعی (بهره‌برداری - هکتار - تن)
(فضای باز)

دییم			ابی			کل			وسعت اراضی زراعی
تولید	سطح کاشت	تعداد	تولید	سطح کاشت	تعداد	تولید	سطح کاشت	تعداد	
۲۲۷۳۱۹	۲۲۵۹۹۵	۶۸۵۰۱	۲۵۷۰۹۰	۷۷۲۲۹	۲۸۰۸۱	۴۹۴۴۰۹	۲۱۳۲۲۵	۶۷۶۱۸	جمع
//	//	۱	۳	۲	۲	۴	۲	۲	بدون زمین زراعی
۵۲۲	۵۲۱	۱۰۶۲	۳۷۷۸	۶۲۹	۱۳۲۹	۲۳۰۰	۱۱۵۰	۲۳۵۶	جمع کمتر از ۱ هکتار
۱	۱	۱۴	۲	۱	۱۴	۲	۱	۲۷	کمتر از ۰/۱ هکتار
۳	۳	۲۲	۱۲	۴	۲۷	۱۵	۶	۵۰	۰/۱ تا کمتر از ۰/۲ هکتار
۶۲	۶۰	۱۹۷	۲۲۷	۷۸	۲۶۷	۲۸۹	۱۳۸	۴۲۱	۰/۲ تا کمتر از ۰/۵ هکتار
۴۵۶	۲۵۸	۸۲۰	۱۵۲۶	۵۴۵	۱۰۴۹	۱۹۹۲	۱۰۰۴	۱۸۳۸	۰/۵ تا کمتر از ۱ هکتار
۲۵۲۲۲	۲۴۴۶۹	۱۶۲۵۵	۲۸۲۸۲	۱۶۱۰۰	۱۲۰۳۷	۷۳۷۰۶	۲۲۷۶۹	۲۶۰۸۰	جمع ۱ تا کمتر از ۵ هکتار
۳۱۰۲	۳۳۱۶	۲۲۵۶	۷۶۹۸	۲۶۱۲	۳۱۲۶	۱۰۸۰۲	۵۹۲۷	۶۳۰۱	۱ تا کمتر از ۲ هکتار
۵۸۸۸	۶۱۴۵	۲۲۰۳	۱۲۰۲۵	۴۱۷۹	۲۴۲۳	۱۷۹۱۳	۱۰۳۲۴	۷۳۱۵	۲ تا کمتر از ۳ هکتار
۷۲۷۲	۷۶۹۷	۴۱۱۲	۱۶۶۶۶	۴۶۲۹	۲۹۲۱	۲۲۰۲۹	۱۲۲۲۷	۴۳۷۸	۳ تا کمتر از ۴ هکتار
۸۸۵۷	۹۵۱۱	۳۲۸۴	۱۴۰۹۴	۴۶۸۰	۲۵۰۷	۲۲۹۵۱	۱۴۱۹۱	۶۰۸۵	۴ تا کمتر از ۵ هکتار
۱۰۶۷۷۹	۱۰۸۰۰۰	۲۲۲۸۱	۱۲۲۱۹۵	۳۸۸۲۵	۱۲۲۸۱۷	۲۳۰۱۷۳	۱۲۶۸۲۲	۳۱۶۵۳	جمع ۵ تا کمتر از ۲۰ هکتار
۲۷۱۹۹	۲۶۷۰۴	۸۷۲۲	۴۸۸۳۱	۱۴۱۲۲	۵۶۲۹	۷۶۰۲۹	۴۰۸۲۹	۱۲۷۲۲	۵ تا کمتر از ۷/۵ هکتار
۱۶۰۱۹	۱۶۶۹۰	۴۲۷۲	۱۹۱۶۴	۶۵۱۲	۲۲۹۰	۳۵۱۸۳	۲۲۲۰۲	۵۶۸۴	۷/۵ تا کمتر از ۱۰ هکتار
۲۸۰۲۱	۲۸۷۶۴	۷۲۶۲	۳۷۶۸۸	۱۱۸۲۲	۲۱۰۸	۷۵۷۰۹	۵۰۵۹۶	۹۰۲۵	۱۰ تا کمتر از ۱۵ هکتار
۲۵۵۲۹	۲۵۸۴۱	۳۶۴۵	۱۸۵۱۲	۴۳۷۷	۱۴۶۱	۴۴۰۵۱	۲۲۲۱۸	۴۲۱۰	۱۵ تا کمتر از ۲۰ هکتار
۷۳۲۲۳	۷۱۶۶۵	۶۰۲۸	۳۰۸۲۲	۱۱۲۳۹	۱۶۵۶	۱۰۴۱۷۵	۸۲۹۰۵	۶۶۱۳	جمع ۲۰ تا کمتر از ۵۰ هکتار
۲۵۶۲۸	۲۵۴۰۲	۲۷۹۰	۱۱۶۲۷	۴۱۳۰	۸۱۲	۳۷۲۷۵	۲۹۷۳۳	۳۰۲۸	۲۰ تا کمتر از ۲۵ هکتار
۲۴۴۶۹	۲۴۳۷۲	۲۱۱۱	۱۱۶۸۵	۴۱۹۲	۷۲۴	۲۸۲۵۲	۲۰۵۶۵	۲۳۱۹	۲۵ تا کمتر از ۳۵ هکتار
۲۱۰۳۶	۱۹۶۹۰	۱۱۲۸	۷۵۱۰	۲۹۱۷	۴۰۸	۲۸۵۲۶	۲۲۶۰۷	۱۲۴۶	۳۵ تا کمتر از ۵۰ هکتار
۳۱۲۵۲	۲۹۱۲۱	۸۶۰	۵۱۷۹۹	۱۰۶۲۲	۲۹۰	۸۳۲۵۱	۳۹۷۷۵	۴۱۲	جمع ۵۰ هکتار و بیشتر
۴۱۲۹۰	۴۰۰۵۲	۷۶۲	۶۰۴۰	۲۱۹۶	۲۵۷	۲۷۴۲۱	۲۲۲۴۹	۸۱۲	۵۰ تا کمتر از ۱۰۰ هکتار
۴۵۵۶	۲۲۸۸	۸۹	۱۰۵۲	۴۶۸	۲۹	۵۶۰۹	۴۸۵۶	۹۲	۱۰۰ تا کمتر از ۲۰۰ هکتار
۱۷۸۹	۹۵۰	۴	۵۷۷	۱۰۵	۱	۲۲۶۶	۱۰۵۵	۵	۲۰۰ تا کمتر از ۵۰۰ هکتار
۱۷۰	۹۵	۱	۱۲۳۷	۲۳۱	۱	۱۶۰۷	۳۲۶	۱	۵۰۰ تا کمتر از ۱۰۰۰ هکتار
.	۱۰۰۰ تا کمتر از ۲۰۰۰ هکتار
۲۵۴۷	۲۴۵۴	۲	۲۲۶۹۲	۷۶۳۴	۲	۲۶۲۲۹	۱۱۲۸۸	۲	۲۰۰۰ هکتار و بیشتر

نتایج تفصیلی سرشماری عمومی کشاورزی ۱۳۸۲ - استان اردبیل

۲۹- تعداد بهره‌برداری، سطح کاشت و مقدار تولید گندم برحسب وسعت اراضی کشاورزی (بهره‌برداری - هکتار - تن) (فضای باز)

مرد			ایلی			کل			وسعت اراضی کشاورزی
تولید	سطح کاشت	تعداد	تولید	سطح کاشت	تعداد	تولید	سطح کاشت	تعداد	
۲۳۷۳۹	۲۳۵۹۹۵	۲۸۵۰۱	۲۵۷۰۹۰	۷۷۴۴۹	۲۸۰۸۱	۲۳۴۰۹	۳۱۳۴۴۵	۶۷۶۱۸	جمع
۴۹۰	۴۸۸	۲۲۲	۱۶۸۰	۵۶۹	۱۲۱۵	۲۱۷۰	۱۰۵۷	۲۱۷۳	جمع کمتر از ۱ هکتار
۱	//	۱۲	۲	۱	۱۳	۲	۱	۲۴	کمتر از ۰.۱ هکتار
۲	۲	۲۲	۱۲	۴	۲۶	۱۵	۶	۴۸	۰.۱ تا کمتر از ۰.۱۲ هکتار
۵۸	۵۵	۱۷۸	۲۱۶	۷۱	۲۳۲	۲۷۴	۱۲۶	۴۰۸	۰.۱۲ تا کمتر از ۰.۱۵ هکتار
۲۲۸	۲۳۰	۷۷۹	۱۳۵۰	۴۹۳	۹۲۲	۱۸۷۹	۹۲۲	۱۶۹۳	۰.۱۵ تا کمتر از ۱ هکتار
۲۴۵۷۴	۲۵۸۱۷۶	۱۵۸۱۲	۴۷۶۳۵	۱۵۴۸۲	۱۱۷۳۹	۷۲۲۰۹	۴۱۳۵۸	۳۵۴۸۷	جمع ۱ تا کمتر از ۵ هکتار
۲۹۴۹	۴۱۳۶	۲۲۹۲	۷۲۰۴	۲۴۱۴	۲۹۵۲	۱۰۳۵۲	۵۵۵۰	۵۹۷۸	۱ تا کمتر از ۲ هکتار
۵۶۲۷	۵۸۵۶	۴۲۵۰	۱۱۶۱۵	۲۸۹۷	۳۲۹۸	۱۷۲۵۲	۹۷۵۲	۷۰۳۴	۲ تا کمتر از ۳ هکتار
۷۱۷۴	۷۴۵۲	۴۰۵۸	۱۴۵۹۸	۳۵۵۹	۲۹۶۱	۲۱۷۷۲	۱۲۰۱۰	۶۳۷۱	۳ تا کمتر از ۴ هکتار
۸۸۱۴	۹۲۲۲	۴۲۷۲	۱۴۰۱۷	۴۶۱۲	۳۵۲۹	۲۲۸۳۱	۱۴۰۴۵	۶۱۰۴	۴ تا کمتر از ۵ هکتار
۱۰۶۹۸۱	۱۰۸۲۶۱	۲۲۶۵۱	۱۲۲۸۰۳	۳۹۳۲۰	۱۲۸۲۸	۲۳۱۷۸۳	۱۴۷۶۰۱	۳۳۳۲۷	جمع ۵ تا کمتر از ۲۰ هکتار
۲۶۹۹۹	۲۶۴۲۱	۸۷۵۲	۴۸۵۱۴	۱۴۹۸۷	۵۶۹۳	۷۵۵۱۲	۴۰۴۰۸	۱۲۸۵۱	۵ تا کمتر از ۷.۱۵ هکتار
۱۶۲۷۳	۱۶۹۸۹	۴۶۲۵	۱۹۶۳۲	۶۷۶۰	۲۲۱۴	۳۵۹۰۴	۲۳۷۲۹	۵۹۴۲	۷.۱۵ تا کمتر از ۱۰ هکتار
۲۸۰۱۲	۲۸۸۴۳	۷۵۴۴	۳۷۹۰۵	۱۲۰۲۸	۳۲۱۳	۷۵۹۱۷	۵۰۸۸۰	۹۲۱۲	۱۰ تا کمتر از ۱۵ هکتار
۲۵۶۹۷	۲۶۰۰۸	۳۷۲۰	۱۸۷۵۲	۶۵۵۵	۱۵۰۹	۲۴۴۲۹	۲۲۵۶۳	۴۳۲۲	۱۵ تا کمتر از ۲۰ هکتار
۷۳۶۹۲	۷۲۰۸۷	۶۱۱۵	۳۰۴۵۶	۱۱۳۲۴	۱۹۴۹	۱۰۴۶۴۷	۸۳۲۰۰	۶۷۰۴	جمع ۲۰ تا کمتر از ۵۰ هکتار
۲۵۷۵۵	۲۵۷۱۲	۲۸۰۵	۱۱۵۳۱	۴۰۲۲	۸۱۸	۳۷۲۸۶	۲۹۷۵۴	۳۰۶۵	۲۰ تا کمتر از ۲۵ هکتار
۲۶۶۷۳	۲۶۵۰۷	۲۱۵۲	۱۲۰۱۱	۲۳۵۸	۷۶۷	۲۸۶۸۴	۳۰۸۶۵	۲۳۷۰	۲۵ تا کمتر از ۳۵ هکتار
۲۱۲۶۲	۱۹۸۶۷	۱۱۵۶	۷۲۱۲	۲۹۱۴	۴۱۲	۲۸۶۷۷	۲۳۷۸۱	۱۲۶۹	۳۵ تا کمتر از ۵۰ هکتار
۳۱۵۸۲	۳۱۲۸۴	۸۷۰	۵۲۰۱۷	۱۰۲۴۵	۲۲۹	۸۳۵۹۸	۴۰۰۳۹	۴۲۶	جمع ۵۰ هکتار و بیشتر
۲۱۲۳۸	۲۰۰۸۸	۷۶۹	۶۱۳۹	۲۲۶۰	۲۶۲	۲۷۴۶۷	۲۲۳۴۷	۸۲۱	۵۰ تا کمتر از ۱۰۰ هکتار
۴۷۴۸	۴۴۹۸	۹۴	۱۱۷۲	۵۱۵	۳۳	۵۹۲۰	۵۰۱۲	۹۷	۱۰۰ تا کمتر از ۲۰۰ هکتار
۱۷۸۹	۹۵۰	۲	۵۷۷	۱۰۵	۱	۲۳۶۶	۱۰۵۵	۵	۲۰۰ تا کمتر از ۵۰۰ هکتار
۱۷۰	۹۵	۱	۱۴۳۷	۲۲۱	۱	۱۶۰۷	۲۲۶	۱	۵۰۰ تا کمتر از ۱۰۰۰ هکتار
.	۱۰۰۰ تا کمتر از ۲۰۰۰ هکتار
۳۵۴۷	۳۶۵۴	۲	۴۲۶۹۲	۷۶۲۴	۲	۴۶۲۳۹	۱۱۲۸۸	۲	۲۰۰۰ هکتار و بیشتر

۳- تعداد بهره‌برداری، سطح کاشت و مقدار تولید گندم برحسب وسعت اراضی زراعی (بهره‌برداری - هکتار - تن)
(فضای باز)

تولید	مجموع		ایلی			کل			وسعت اراضی زراعی
	تولید	تعداد	تولید	سطح کاشت	تعداد	تولید	سطح کاشت	تعداد	
۲۲۷۲۱۹	۲۲۵۹۹۵	۲۸۵۰۱	۲۵۷۰۹۰	۷۷۲۲۹	۲۸۰۸۱	۲۹۴۴۰۹	۲۱۳۲۴۵	۶۷۶۱۸	جمع
//	//	۱	۳	۳	۲	۴	۳	۳	بدون زمین زراعی
۵۲۲	۵۲۱	۱۰۶۴	۱۷۷۸	۶۲۹	۱۳۲۹	۲۳۰۰	۱۱۵۰	۲۲۵۶	جمع کمتر از ۱ هکتار
۱	۱	۱۴	۳	۱	۱۴	۳	۱	۲۷	کمتر از ۱/۱ هکتار
۲	۳	۲۴	۱۲	۴	۲۷	۱۵	۶	۵۰	۱/۱ تا کمتر از ۰/۲ هکتار
۶۲	۶۰	۱۹۷	۲۲۷	۷۸	۲۲۷	۲۸۹	۱۳۸	۴۴۱	۰/۲ تا کمتر از ۰/۱۵ هکتار
۴۵۶	۴۵۸	۸۲۰	۶۵۴۶	۵۴۵	۱۰۴۹	۱۹۹۲	۱۰۰۴	۱۸۲۸	۰/۱۵ تا کمتر از ۱ هکتار
۲۵۲۲۲	۲۴۴۴۹	۱۶۲۵۵	۲۸۴۸۴	۱۶۱۰۰	۱۲۰۱۷	۲۳۷۰۶	۲۲۲۶۹	۲۶۰۸۰	جمع ۱ تا کمتر از ۵ هکتار
۳۱۰۴	۳۳۱۶	۳۲۵۶	۷۶۹۸	۲۶۱۲	۳۱۲۶	۱۰۸۰۲	۵۹۲۷	۶۳۰۱	۱ تا کمتر از ۲ هکتار
۵۸۸۸	۶۱۴۵	۴۴۰۲	۱۲۰۲۵	۲۱۷۹	۳۴۴۳	۱۷۹۱۲	۱۰۳۲۴	۷۳۱۵	۲ تا کمتر از ۳ هکتار
۷۳۷۴	۷۶۹۷	۴۱۱۲	۱۳۶۶۶	۴۴۲۹	۲۹۴۹	۲۲۰۳۹	۱۲۳۲۷	۶۳۷۸	۳ تا کمتر از ۴ هکتار
۸۸۵۷	۹۵۱۹	۴۲۸۲	۱۴۰۹۴	۴۶۸۰	۲۵۰۷	۲۲۹۵۱	۱۴۹۹۱	۶۰۸۵	۴ تا کمتر از ۵ هکتار
۱۰۶۷۷۹	۱۰۸۰۰۰	۲۲۲۸۱	۱۲۴۱۵۵	۲۸۸۴۵	۱۲۲۸۷	۲۳۰۹۷۳	۱۴۶۸۲۲	۳۱۶۵۳	جمع ۵ تا کمتر از ۲۰ هکتار
۲۷۱۹۹	۲۶۷۰۴	۸۷۲۲	۶۸۸۳۱	۱۴۱۲۲	۵۶۲۹	۷۶۰۲۹	۶۰۸۲۹	۱۲۷۲۴	۵ تا کمتر از ۷/۱۵ هکتار
۱۶۰۱۹	۱۶۶۹۰	۴۴۷۲	۱۹۱۶۲	۴۵۱۲	۲۲۹۰	۲۵۱۸۲	۲۳۲۰۲	۵۶۸۴	۷/۱۵ تا کمتر از ۱۰ هکتار
۳۸۰۲۱	۳۸۷۴۴	۷۴۲۲	۳۷۶۸۸	۱۱۸۲۲	۳۱۰۸	۷۵۷۰۹	۵۰۵۶۶	۹۰۳۵	۱۰ تا کمتر از ۱۵ هکتار
۲۵۵۳۹	۲۵۸۲۱	۳۶۴۵	۱۸۵۱۲	۶۳۷۷	۱۴۶۱	۴۴۰۵۱	۳۲۲۱۸	۴۲۱۰	۱۵ تا کمتر از ۲۰ هکتار
۷۲۲۲۲	۷۱۶۴۵	۶۰۳۸	۳۰۸۳۲	۱۱۲۲۹	۱۲۵۶	۱۰۶۱۷۵	۸۲۹۰۵	۶۶۱۳	جمع ۲۰ تا کمتر از ۵۰ هکتار
۲۵۶۴۸	۲۵۶۰۳	۲۷۹۰	۱۱۶۳۷	۴۱۳۰	۸۱۲	۳۷۲۷۵	۲۹۷۳۳	۳۰۴۸	۲۰ تا کمتر از ۲۵ هکتار
۲۶۶۶۹	۲۶۴۷۲	۴۱۱۱	۱۱۶۸۵	۴۱۹۲	۷۲۴	۲۸۲۵۴	۳۰۵۶۵	۲۳۱۹	۲۵ تا کمتر از ۳۵ هکتار
۲۱۰۳۶	۱۹۶۹۰	۱۱۲۸	۷۵۱۰	۲۹۱۷	۴۰۸	۲۸۵۴۶	۲۴۶۰۷	۱۲۴۶	۳۵ تا کمتر از ۵۰ هکتار
۲۱۲۵۲	۲۱۱۴۱	۸۶۰	۵۱۷۲۹	۱۰۶۳۳	۲۱۰	۸۳۲۵۱	۳۶۷۷۵	۴۱۲	جمع ۵۰ هکتار و بیشتر
۲۱۳۹۰	۲۰۰۵۳	۷۶۴	۶۰۴۰	۲۱۹۶	۲۵۷	۲۷۲۲۱	۲۲۲۴۹	۸۱۲	۵۰ تا کمتر از ۱۰۰ هکتار
۴۵۵۶	۴۳۸۸	۸۹	۱۰۵۲	۴۶۸	۲۹	۵۶۰۹	۴۸۵۶	۹۲	۱۰۰ تا کمتر از ۲۰۰ هکتار
۱۷۸۹	۹۵۰	۲	۵۷۷	۱۰۵	۱	۲۳۶۶	۱۰۵۵	۵	۲۰۰ تا کمتر از ۵۰۰ هکتار
۱۷۰	۹۵	۱	۱۴۲۷	۲۳۱	۱	۱۶۰۷	۳۲۶	۱	۵۰۰ تا کمتر از ۱۰۰۰ هکتار
.	۱۰۰۰ تا کمتر از ۲۰۰۰ هکتار
۲۵۲۷	۲۶۵۴	۲	۴۲۶۹۲	۷۶۴۴	۲	۲۶۲۲۹	۱۱۲۸۸	۲	۲۰۰۰ هکتار و بیشتر

۳۱- تعداد بهره‌برداری، سطح کاشت و مقدار تولید گندم برحسب سن بهره‌بردار (فضای باز) (بهره‌برداری - هکتار - تن)

سن بهره‌بردار	کل			آبی			دیم		
	تعداد	سطح کاشت	تولید	تعداد	سطح کاشت	تولید	تعداد	سطح کاشت	تولید
جمع	۶۷۵۸۶	۳۰۱۲۰۲	۲۲۲۹۵۲	۲۸۰۵۹	۶۹۲۷۷	۲۱۱۵۸۸	۲۸۲۸۲	۲۳۲۱۲۶	۲۲۲۲۶۵
کمتر از ۱۵ ساله	۲۱	۹۵	۲۰۷	۱۰	۱۵	۲۷	۱۳	۸۰	۱۷۰
۱۵ - ۱۹ ساله ...	۲۸۷	۱۰۵۲	۱۲۲۲	۱۰۳	۱۹۹	۵۶۳	۲۰۷	۸۶۰	۸۷۰
۲۰ - ۲۴ ساله ...	۱۲۲۷	۹۵۲۲	۶۸۴۷	۵۱۶	۱۱۲۲	۳۵۲۶	۸۵۶	۲۴۰۰	۲۲۲۱
۲۵ - ۲۹ ساله -	۲۲۴۹	۱۲۲۷۷	۱۹۳۱۶	۱۲۲۷	۲۰۳۶	۹۹۷۳	۲۱۹۹	۹۲۹۱	۹۳۲۲
۳۰ - ۳۴ ساله ...	۵۲۵۲	۲۰۵۵۲	۲۳۷۴۰	۲۴۰۳	۵۱۹۶	۱۷۶۹۰	۲۴۹۰	۱۵۳۵۸	۱۶۰۵۰
۳۵ - ۳۹ ساله -	۶۴۷۰	۲۵۸۸۸	۲۹۹۶۷	۲۹۲۱	۶۲۲۰	۱۹۲۰۵	۲۲۸۲	۱۹۶۶۹	۲۰۷۶۳
۴۰ - ۴۴ ساله ...	۷۲۵۵	۲۰۱۶۵	۲۷۸۲۲	۳۰۸۱	۷۱۴۹	۲۳۵۵۲	۵۱۷۱	۲۲۰۲۴	۲۲۲۹۲
۴۵ - ۴۹ ساله .	۷۵۷۷	۲۳۰۰۷	۲۹۸۲۲	۳۰۸۰	۷۵۶۶	۲۳۲۲۵	۵۳۹۵	۲۵۴۱۱	۲۶۲۹۷
۵۰ - ۵۴ ساله .	۷۱۹۷	۲۴۰۵۲	۶۸۷۲۸	۲۸۲۴	۷۲۵۱	۲۱۹۵۵	۵۳۲۵	۲۶۷۰۱	۲۶۷۹۳
۵۵ - ۵۹ ساله .	۶۰۰۱	۲۷۶۸۶	۳۸۶۰۲	۲۴۵۲	۶۳۵۴	۱۷۸۷۴	۴۴۱۷	۲۱۳۲۲	۲۰۷۷۸
۶۰ - ۶۴ ساله -	۷۴۶۱	۳۲۲۲۵	۴۹۲۲۶	۳۰۰۸	۷۶۵۰	۲۲۶۸۷	۵۲۹۱	۲۶۵۷۵	۲۶۵۲۹
۶۵ - ۶۹ ساله .	۵۴۵۰	۲۶۱۶۷	۳۷۱۸۳	۲۱۶۵	۵۸۱۹	۱۷۱۵۷	۴۰۹۱	۲۰۲۴۸	۲۰۰۲۶
۷۰ - ۷۴ ساله .	۵۳۹۸	۲۷۰۳۲	۳۷۵۸۶	۲۲۰۲	۵۹۶۱	۱۷۹۸۵	۴۰۸۴	۲۱۰۷۱	۱۹۶۰۱
۷۵ - ۷۹ ساله .	۲۷۲۷	۱۴۵۷۵	۲۰۱۶۶	۱۱۱۵	۳۲۶۹	۹۱۷۷	۲۰۴۴	۱۱۳۰۶	۱۰۹۸۱
۸۰ ساله و بیشتر	۱۸۱۵	۹۹۳۳	۱۴۲۵۷	۷۴۳	۲۲۳۱	۶۷۷۳	۱۲۹۷	۷۶۰۲	۷۴۸۲

نتایج تفصیلی سرشماری عمومی کشاورزی ۱۳۸۲ - استان اردبیل

۳۶- تعداد بهره‌برداری، سطح کاشت و مقدار تولید انواع لوبیا (دانه خشک) برحسب شهرستان (بهره‌برداری - هکتار - تن) (فضای باز)

شهرستان	کل			آبی			دیم		
	تعداد	سطح کاشت	تولید	تعداد	سطح کاشت	تولید	تعداد	سطح کاشت	تولید
اردبیل	۲۱۶۷	۱۱۳۱	۱۰۸۰	۲۱۴۲	۱۰۹۷	۱۰۶۵	۲۶	۲۳	۱۵
اردبیل	۱۰۸۱	۵۸۲	۷۲۴	۱۰۷۴	۵۷۷	۷۲۰	۷	۶	۴
بيله سوار	۴	۶	۳	۲	۳	۲	۲	۳	۳
پارس آباد	۴۹	۱۷	۱۷	۴۹	۱۷	۱۷	۰	۰	۰
خلخال	۳۰۷	۲۷	۲۳	۳۰۵	۲۷	۲۳	۳	۲۳	//
کوثر	۱۵	۷	۴	۱۴	۷	۳	۱	۳	۱
گرمی	۲۰	۲۳	۲۲	۲۰	۲۳	۲۲	۰	۰	۰
مشگین شهر	۶۲۵	۴۱۸	۲۶۸	۶۱۴	۴۰۸	۲۶۰	۱۱	۱۰	۸
نعمین	۲۴	۱۰	۱۴	۲۲	۸	۱۴	۲	۱۴	۱
نیر	۴۲	۲۰	۷	۴۲	۲۰	۷	۰	۰	۰

۳۷- تعداد بهره‌برداری، سطح کاشت و مقدار تولید انواع نخود (دانه خشک) برحسب شهرستان (بهره‌برداری - هکتار - تن) (فضای باز)

شهرستان	کل			آبی			دیم		
	تعداد	سطح کاشت	تولید	تعداد	سطح کاشت	تولید	تعداد	سطح کاشت	تولید
اردبیل	۳۷۲۶	۳۷۳۹	۱۶۳۳	۶۰۴	۵۳۱	۴۶۶	۳۱۳۴	۳۲۰۸	۱۱۶۸
اردبیل	۱۱۸۲	۹۰۰	۷۲۹	۴۵۸	۲۹۸	۴۰۱	۷۲۴	۵۰۲	۲۲۸
بيله سوار	۷۷	۱۷۷	۶۲	۰	۰	۰	۷۷	۱۷۷	۶۲
پارس آباد	۱	۳	۱	۱	۳	۱	۰	۰	۰
خلخال	۳۷۶	۱۷۲	۵۰	۹	۲	۵	۳۶۸	۱۷۰	۴۴
کوثر	۷۹۶	۴۸۲	۲۲۴	۶	۲	۱	۷۹۰	۴۸۰	۲۲۴
گرمی	۵۸۷	۹۳۰	۱۷۰	۴	۴	۲	۵۸۳	۹۲۶	۱۶۷
مشگین شهر	۴۵۵	۷۹۶	۳۱۵	۱۰۱	۱۰۵	۴۴	۳۵۷	۶۹۲	۳۷۱
نعمین	۲۱	۱۸	۸	۷	۷	۳	۱۴	۱۱	۵
نیر	۲۲۹	۲۶۴	۷۵	۱۸	۱۴	۹	۲۱۲	۲۵۰	۶۶

نتایج تفصیلی سرشماری عمومی کشاورزی ۱۳۸۲ - استان اردبیل

۳۸- تعداد بهره‌برداری، سطح کاشت و مقدار تولید عدس برحسب شهرستان (بهره‌برداری - هکتار - تن) (فضای باز)

شهرستان	کل			آبی			دیم		
	تعداد	سطح کاشت	تولید	تعداد	سطح کاشت	تولید	تعداد	سطح کاشت	تولید
اردبیل	۱۸۲۵۲	۳۷۹۶۸	۲۲۲۷۳	۱۶۹۹	۱۱۵۶	۸۵۶	۱۶۸۶۸	۳۶۸۱۲	۲۱۶۱۸
اردبیل	۲۷۱۲	۵۷۹۴	۳۲۷۱	۱۰۹۵	۸۳۰	۶۵۸	۲۶۸۴	۴۹۶۴	۲۶۱۴
بیله سوار	۲۰۲۰	۹۸۲۴	۸۳۲۹	۲	⊙	⊙	۲۰۲۰	۹۸۲۰	۸۳۲۴
پارس آباد	۲	⊙	⊙	۱	⊙	⊙	۱	⊙	⊙
خلخال	۲۰۶۲	۱۳۷۶	۵۱۱	۲۴	۷	۲	۲۰۲۸	۱۳۶۸	۵۰۸
کوثر	۲۱۱۴	۲۲۸۴	۱۲۱۰	۳۲	۱۲	۱۵	۲۰۸۶	۲۳۷۱	۱۱۹۵
گرمی	۲۵۹۲	۷۹۰۲	۴۹۲۰	۱۵	۲۶	۲۴	۲۵۹۰	۷۸۷۸	۲۸۹۶
مشگین شهر	۹۵۶	۱۲۹۷	۶۶۸	۷۹	۷۲	۲۳	۸۷۷	۱۲۲۴	۶۲۶
نمین	۱۴۰۷	۱۳۹۱	۶۲۹	۲۸	۲۲	۱۵	۱۳۸۱	۱۳۶۹	۶۲۴
تیر	۲۲۸۳	۸۰۹۶	۲۷۲۲	۲۲۴	۱۸۲	۹۳	۲۱۹۲	۷۹۱۵	۲۶۲۹

۳۹- تعداد بهره‌برداری، سطح کاشت و مقدار تولید ماش برحسب شهرستان (بهره‌برداری - هکتار - تن) (فضای باز)

شهرستان	کل			آبی			دیم		
	تعداد	سطح کاشت	تولید	تعداد	سطح کاشت	تولید	تعداد	سطح کاشت	تولید
اردبیل	۷۲۴	۵۳۴	۳۳۷	۶۸۱	۵۰۰	۳۲۲	۳۸	۲۴	۱۵
اردبیل	۱۳۲	۶۱	۶۹	۱۲۵	۵۶	۶۶	۷	۵	۴
بیله سوار	۵	۳	۲	۵	۲	۲	۰	۰	۰
پارس آباد	۳۱	۲۳	۹	۳۱	۲۳	۹	۰	۰	۰
خلخال	۲	⊙	⊙	۰	۰	۰	۲	⊙	⊙
کوثر	۱	⊙	⊙	۰	۰	۰	۱	⊙	⊙
گرمی	۱۲۶	۱۴۰	۹۶	۱۲۶	۱۴۰	۹۶	۰	۰	۰
مشگین شهر	۴۱۲	۳۰۴	۱۵۸	۳۸۸	۲۷۶	۱۴۷	۲۷	۲۸	۱۱
نمین	۲	⊙	⊙	۱	⊙	⊙	۱	⊙	⊙
تیر	۱۴	۱	۱	۱۴	۱	۱	۰	۰	۰

نتایج تفصیلی سرشماری عمومی کشاورزی ۱۳۸۲ - استان اردبیل

(بهره‌برداری - هکتار - تن)

۴۰- تعداد بهره‌برداری، سطح کاشت و مقدار تولید کلزا برحسب شهرستان (فضای باز)

شهرستان	کل			آبی			دیم		
	تعداد	سطح کاشت	تولید	تعداد	سطح کاشت	تولید	تعداد	سطح کاشت	تولید
اردبیل	۱۰۰	۱۳۹۳	۲۵۰۲	۹۲	۱۳۵۸	۲۲۸۵	۲	۵	۵
اردبیل	۵۶	۶۳	۷۶	۵۶	۶۳	۷۶	۰	۰	۰
بيله سوار	۱	۵	۵	۱	۵	۵	۱	۵	۵
پارس آباد	۱۸	۶۵۵	۱۳۴۳	۱۸	۶۵۵	۱۳۴۳	۰	۰	۰
خلخال	۲	۵	۸	۲	۵	۸	۰	۰	۰
کوثر	۲	۱	۲	۲	۱	۲	۰	۰	۰
گرمی	۰	۰	۰	۰	۰	۰	۰	۰	۰
مشگین شهر	۷	۷	۶	۶	۶	۶	۱	۵	۵
نمین	۱۰	۱۰	۲۲	۱۰	۱۰	۲۲	۰	۰	۰
نیر	۲	۵	۵	۲	۵	۵	۰	۰	۰

(بهره‌برداری - هکتار - تن)

۴۱- تعداد بهره‌برداری، سطح کاشت و مقدار تولید خیار برحسب شهرستان (فضای باز)

شهرستان	کل			آبی			دیم		
	تعداد	سطح کاشت	تولید	تعداد	سطح کاشت	تولید	تعداد	سطح کاشت	تولید
اردبیل	۸۵۹	۳۳۹	۲۵۸۸	۸۵۹	۳۳۹	۲۵۸۸	۰	۰	۰
اردبیل	۱۱	۱	۳	۱۱	۱	۳	۰	۰	۰
بيله سوار	۹	۱	۹	۹	۱	۹	۰	۰	۰
پارس آباد	۷۸	۲۵	۹۱۵	۷۸	۲۵	۹۱۵	۰	۰	۰
خلخال	۳۱۳	۹۵	۹۰۷	۳۱۳	۹۵	۹۰۷	۰	۰	۰
کوثر	۱۷۶	۵۸	۵۱۱	۱۷۶	۵۸	۵۱۱	۰	۰	۰
گرمی	۱۰	۶	۳۰	۱۰	۶	۳۰	۰	۰	۰
مشگین شهر	۲۲۳	۱۲۳	۱۲۱۰	۲۲۳	۱۲۳	۱۲۱۰	۰	۰	۰
نمین	۱۵	//	//	۱۵	//	//	۰	۰	۰
نیر	۲۲	۱	۲۴	۲۲	۱	۲۴	۰	۰	۰

نتایج تفصیلی سرشماری عمومی کشاورزی ۱۳۸۲ - استان اردبیل

۴۲- تعداد بهره‌برداری، سطح کاشت و مقدار تولید یونجه و اسپرس (خشک) برحسب شهرستان (بهره‌برداری - هکتار - تن) (فضای باز)

شهرستان	کل			آبی			دیم		
	تعداد	سطح کاشت	تولید	تعداد	سطح کاشت	تولید	تعداد	سطح کاشت	تولید
اردبیل	۲۵۴۶۶	۳۹۹۲۶	۱۳۴۴۹۱	۲۳۹۴۹	۳۳۳۳۶	۱۲۴۱۷۴	۳۴۶۱	۶۵۸۹	۱۰۳۱۷
اردبیل	۵۸۶۷	۷۸۸۴	۲۱۱۴۰	۵۴۷۲	۶۸۵۸	۱۹۵۴۲	۷۶۴	۱۰۲۶	۱۵۹۸
بيله سوار	۱۷۰	۴۲۹	۳۱۹۴	۱۶۴	۴۳۷	۳۱۹۰	۶	۲	۴
پارس آباد	۲۰۹۱	۲۶۶۲	۲۴۴۶۶	۲۰۹۰	۲۶۶۱	۲۴۴۶۳	۱	⊙	⊙
خلخال	۵۰۲۴	۶۱۸۹	۱۸۴۰۰	۴۴۹۷	۴۵۱۲	۱۵۲۲۴	۱۳۶۰	۱۶۷۶	۳۱۷۷
کوثر	۲۳۴۱	۴۴۳۷	۹۹۹۲	۲۱۵۲	۲۰۸۲	۷۹۷۰	۵۳۷	۱۵۵۵	۲۰۲۲
گرمی	۱۲۹۲	۲۰۹۱	۷۵۶۲	۱۲۸۲	۱۹۶۸	۷۱۴۸	۱۰	۱۲۴	۴۱۴
مشگین شهر	۵۰۵۰	۸۰۸۴	۲۳۲۸۸	۴۸۳۲	۷۲۷۸	۲۲۱۶۸	۲۹۲	۷۰۶	۱۱۲۰
نمین	۱۲۰۵	۱۸۸۰	۴۹۹۳	۱۲۲۰	۱۶۴۲	۴۶۳۷	۱۸۹	۲۵۷	۲۵۵
نیر	۲۴۲۶	۵۰۶۱	۱۱۲۵۷	۲۰۱۹	۳۸۱۸	۹۸۳۲	۴۰۲	۱۲۴۳	۱۶۲۴

۴۳- تعداد بهره‌برداری، سطح کاشت و مقدار تولید شبدر (خشک) برحسب شهرستان (بهره‌برداری - هکتار - تن) (فضای باز)

شهرستان	کل			آبی			دیم		
	تعداد	سطح کاشت	تولید	تعداد	سطح کاشت	تولید	تعداد	سطح کاشت	تولید
اردبیل	۵۸۴	۵۴۶	۱۲۵۲	۵۴۶	۵۴۴	۱۷۲۹	۱۳	۲۲	۲۳
اردبیل	۴۴۲	۴۰۹	۱۳۱۷	۳۳۹	۴۰۳	۱۳۰۹	۷	۵	۸
بيله سوار	۰	۰	۰	۰	۰	۰	۰	۰	۰
پارس آباد	۶۱	۷۰	۳۰۲	۶۱	۷۰	۳۰۲	۰	۰	۰
خلخال	۲۸	۲۶	۶۲	۲۷	۲۰	۵۶	۲	⊙	⊙
کوثر	۰	۰	۰	۰	۰	۰	۰	۰	۰
گرمی	۴	۴	۷	۴	⊙	⊙	۲	⊙	⊙
مشگین شهر	۸	۱۲	۲۵	۷	۷	۱۹	۱	⊙	⊙
نمین	۲۰	۲۴	۳۸	۱۹	۲۰	۳۷	۱	⊙	⊙
نیر	۱	⊙	⊙	۱	⊙	⊙	۰	۰	۰

۴۴- تعداد بهره‌برداری، سطح کاشت و مقدار تولید ذرت خوشه‌ای و علوفه‌ای برحسب شهرستان (بهره‌برداری - هکتار - تن) (فضای باز)

شهرستان	کل			آبی			دیم		
	تعداد	سطح کاشت	تولید	تعداد	سطح کاشت	تولید	تعداد	سطح کاشت	تولید
اردبیل	۵۱	۱۵۲۶	۳۰۸۶۷	۴۷	۱۵۲۲	۳۰۸۶۵	۴	۴	۲
اردبیل	۲	⊙	⊙	۲	⊙	⊙	.	.	.
بيله سوار	۱	⊙	⊙	۱	⊙	⊙	.	.	.
پارس آباد	۲۸	۱۰۳۵	۲۰۸۴۲	۲۸	۱۰۳۵	۲۰۸۴۲	.	.	.
خلخال	۷	//	//	۷	//	//	.	.	.
کوثر
گرمی
مشگین شهر	۱۰	۷	۹	۶	۲	۷	۴	۴	۲
نمین	۱	⊙	⊙	۱	⊙	⊙	.	.	.
نیر	۲	⊙	⊙	۲	⊙	⊙	.	.	.

(بهره‌برداری - هکتار - تن)

۴۵- تعداد بهره‌برداری، سطح کاشت و مقدار تولید سیب زمینی برحسب شهرستان (فضای باز)

شهرستان	کل			آبی			دیم		
	تعداد	سطح کاشت	تولید	تعداد	سطح کاشت	تولید	تعداد	سطح کاشت	تولید
اردبیل	۱۰۷۴	۱۵۲۷۲	۲۷۶۷۲۲	۸۰۷۲	۱۵۲۶۵	۲۷۶۶۸۲	۶	۷	۶۰
اردبیل	۵۹۹۹	۱۲۴۶۶	۲۳۲۷۷۲	۵۹۹۷	۱۲۴۵۹	۲۳۲۷۲۱	۵	۶	۵۰
بيله سوار
پارس آباد	۲	⊙	⊙	۲	⊙	⊙	.	.	.
خلخال	۱۱۳	۱۶	۹۲	۱۱۳	۱۵	۸۲	۱	⊙	⊙
کوثر	۵	۲	۱۷	۵	۲	۱۷	.	.	.
گرمی	۱۶	۷	۳۲	۱۶	۷	۳۲	.	.	.
مشگین شهر	۶۲	۲۹	۴۱۳	۶۲	۲۹	۴۱۳	.	.	.
نمین	۱۴۸۰	۲۵۱۲	۳۹۳۷۴	۱۴۸۰	۲۵۱۲	۳۹۳۷۴	.	.	.
نیر	۳۹۸	۲۴۰	۳۷۴۲	۳۹۸	۲۴۰	۳۷۴۲	.	.	.

۴۶- تعداد بهره‌برداری، سطح کاشت و مقدار تولید گوجه فرنگی برحسب شهرستان (بهره‌برداری - هکتار - تن) (فضای باز)

شهرستان	کل			آبی			دیم		
	تعداد	سطح کاشت	تولید	تعداد	سطح کاشت	تولید	تعداد	سطح کاشت	تولید
اردبیل	۲۲۵۹	۱۸۳۱	۴۳۴۶۰	۲۲۵۶	۱۸۳۱	۴۳۴۵۲	۳	//	۸
اردبیل	۱۰۵	۱۱	۱۵۶	۱۰۲	۱۱	۱۵۶	۱	⊗	⊗
بيله سوار	۲۵	۸	۲۱۸	۲۲	۸	۲۱۷	۱	⊗	⊗
پارس آباد	۶۴۱	۸۶۴	۲۱۳۰۲	۶۴۱	۸۶۴	۲۱۳۰۲	.	.	.
خلخال	۲۶۸	۲۰	۷۸	۲۶۸	۲۰	۷۸	.	.	.
کوثر	۲۳۰	۴۰۰	۷۸۷۸	۲۳۰	۴۰۰	۷۸۷۸	.	.	.
گرمی	۲۷	۱۵	۶۸	۲۷	۱۵	۶۸	.	.	.
مشگین شهر	۶۱۴	۵۱۰	۳۷۴۳	۶۱۴	۵۱۰	۳۷۴۳	.	.	.
نمین	۸۱	۱	۸۰	۸۰	۱	۸۰	۱	⊗	⊗
نیر	۶۰	۲	۶۰	۶۰	۲	۶۰	.	.	.

۴۷- تعداد بهره‌برداری، سطح کاشت و مقدار تولید سایر سبزیجات^(۱) برحسب شهرستان (بهره‌برداری - هکتار - تن) (فضای باز)

شهرستان	کل			آبی			دیم		
	تعداد	سطح کاشت	تولید	تعداد	سطح کاشت	تولید	تعداد	سطح کاشت	تولید
اردبیل	۱۱۶۹	۱۰۸	۹۷۷	۱۱۶۸	۱۰۸	۹۷۷	۱	⊗	⊗
اردبیل	۱۶۲	۱۷	۱۷۱	۱۶۲	۱۷	۱۷۱	.	.	.
بيله سوار	۲۲	۱	۲۲	۲۲	۱	۲۲	.	.	.
پارس آباد	۱۲۹	۲۴	۳۲۹	۱۲۹	۲۴	۳۲۹	.	.	.
خلخال	۲۳۲	۲	۲۱	۲۳۲	۲	۲۱	.	.	.
کوثر	۲۹	۱۲	۹۱	۲۹	۱۲	۹۱	.	.	.
گرمی	۹	۲	۱۹	۹	۲	۱۹	.	.	.
مشگین شهر	۸۶	۲۸	۳۱۹	۸۶	۲۸	۳۱۹	.	.	.
نمین	۱۶۲	۱	۱۶	۱۶۲	۱	۱۶	۱	⊗	⊗
نیر	۲۱۷	۱	۲۱۷	۲۱۷	۱	۲۱۷	.	.	.

(۱) پادتنجان، انواع کدو، نخودفرنگی، لوبیا سبز، کاهو، انواع کلم، کرفس، اسفناج، جعفری، گشنیز (برگی)، شاهی، تره فرنگی، ریحان، نعناع، ترخون، شنبلیله، مرزه، مارچوبه، سیرسیز، پیازچه، بامیه، فلفل، تربچه، شوید، آندیو، آرتیشو و ..

نتایج تفصیلی سرشماری عمومی کشاورزی ۱۳۸۲ - استان اردبیل

۵۰- تعداد بهره‌برداری، سطح کاشت و مقدار تولید چغندر قند بذری برحسب شهرستان (بهره‌برداری - هکتار - تن)
(فضای باز)

شهرستان	کل			آبی			دیم		
	تعداد	سطح کاشت	تولید	تعداد	سطح کاشت	تولید	تعداد	سطح کاشت	تولید
اردبیل	۱۵۱۹	۲۲۵۹	۳۴۷۳	۱۵۱۹	۲۲۵۹	۳۴۷۳	.	.	.
اردبیل	۹۷۷	۱۶۵۸	۲۶۰۴	۹۷۷	۱۶۵۸	۲۶۰۴	.	.	.
بيله سوار
پارس آباد
خلخال
کوثر	۸	۶	۵	۸	۶	۵	.	.	.
گرمی
مشگین شهر
نمین	۲۵۵	۵۳۶	۷۷۹	۲۵۵	۵۳۶	۷۷۹	.	.	.
تیر	۷۹	۵۹	۸۴	۷۹	۵۹	۸۴	.	.	.

فصل چهارم

باغداری

(تولید محصولات دائمی در فضای باز)

و

تولید گلخانه‌ای

۵۱- تعداد بهره‌برداری، سطح کاشت ساده، تعداد درخت و مقدار تولید محصولات دائمی برحسب نام محصول (بهره‌برداری - هکتار - هزار اصله - تن)

(فضای باز)

تولید	کشت مجتمع ساده (تک محصولی)			کل		نام محصول	
	تعداد درخت		سطح کاشت	تعداد بهره‌برداری	تولید		تعداد بهره‌برداری
	نهال	بارور					
xx	۳۳۰۹	۳۹۵۰	۱۶۷۹۹	xx	xx	xx	
۱۲۶۴۹	۴۹۵	۷۲۸	۴۴۱۱	۵۶۰۰	۲۴۷۲۳	۲۸۹۳۹	
۳۹۱	۴	۲۶	۱۱۲	۲۴۰	۱۵۰۲	۹۸۳۳	
۶	۲	۱	۱۱	۲۵	۱۷۵	۵۱۶۱	
۱۸۲	۱۷۹	۲۵۰	۹۸۴	۹۸۵	۹۰۵	۱۵۹۳۱	
۱۱۶	۲۲	۲۶	۲۲۵	۴۳۷	۸۶۹	۱۳۸۴۸	
۱۲۶۹۴	۴۶۹	۶۱۴	۲۲۶۹	۷۹۴	۱۹۹۸۵	۹۶۲۰	
۳۳۰	۲۷	۱۸	۱۶۵	۷۹	۷۴۴	۹۰۳۸	
۵	.	۱	۲	۶	۲۷۷	۴۵۳۰	
.	۳۱	۱۰۴۲	
.	//	۸۴	
.	۴	
.	⊙	۱	
.	
.	
.	⊙	۱	
.	
.	
۲۱	۲۰۷	۱	۴۸۳	۹	۲۲	۲۱۳	
۲۲۱	//	۱۲	۳۳	۵۹	۵۶۸	۵۱۶۱	
.	
۱	۲	۱	۱۳	۱۶	۱۵	۱۳۴۷	
⊙	⊙	⊙	⊙	۲	۱	۱۵۱	
۱۳۷	۲۰۳	۲۷	۱۲۵۲	۱۶۰۱	۶۷۰	۲۰۶۶۰	
۱۶۱	۱۱۷	۳۰	۳۷۱	۱۲	۱۶۸	۱۲۹۴	
//	۲	//	۱۱	۶	۲	۷۲۲	
۱۶۴۴	۸۳	۱۷۷۵	۲۳۹۹	۲۱۹۸	۱۹۹۶	۷۹۴۵	
۶	.	۲	۲	۵	۲۳	۶۵۴	
⊙	-	-	⊙	۱	۳	۱۹۱	

نتایج تفصیلی سرشماری عمومی کشاورزی ۱۳۸۲ - استان اردبیل

۵۱- تعداد بهره‌برداری، سطح کاشت ساده، تعداد درخت و مقدار تولید محصولات دائمی برحسب نام محصول (دنباله)
(بهره‌برداری - هکتار - هزار اصله - تن)

(فضای باز)

تولید	کاشت پراکنده			کاشت مجتمع مخروط (چندمحصولی)			نام محصول	
	تعداد درخت		تعداد بهره‌برداری	تولید	تعداد درخت			تعداد بهره‌برداری
	نهال	بارور			نهال	بارور		
xx	11-9	1-21	xx	xx	1521	1523	xx	
1-72	23	52	13592	9000	482	275	1-184	
276	5	12	4811	825	12	28	4842	
70	2	6	2205	98	5	16	1947	
265	41	92	9137	258	177	226	5952	
263	14	20	7596	492	61	89	5890	
662	29	19	4812	6629	391	281	4112	
205	10	17	5924	209	11	24	2029	
178	2	6	2955	92	2	5	572	
20	1	1	981	1	//	//	61	
//	//	//	72	.	//	//	12	
.	//	.	4	
⊙	⊙	⊙	1	
.	
.	
.	.	.	.	⊙	⊙	⊙	1	
.	
.	
//	2	//	220	//	1	//	62	
186	5	9	4608	160	2	7	499	
.	
3	1	1	757	11	5	7	575	
//	//	//	102	1	1	1	46	
279	66	21	12782	252	118	69	6579	
2	2	1	902	2	3	1	202	
2	2	//	608	//	1	//	108	
146	5	22	4177	206	7	65	1592	
15	//	2	566	2	20	5	85	
2	-	-	106	1	-	-	85	

۵۱- تعداد بهره‌برداری، سطح کاشت ساده، تعداد درخت و مقدار تولید محصولات دائمی برحسب نام محصول (دنباله)
(بهره‌برداری - هکتار - هزار اصله - تن)

(فضای باز)

تولید	کاشت مجتمع ساده (تک محصولی)				کل		نام محصول
	تعداد درخت		سطح کاشت	تعداد بهره‌برداری	تولید	تعداد بهره‌برداری	
	نهال	بارور					
.	-	-	چای
۳۹	//	۲	۲۲	۳۹	۶۷۲	۱۹۲۱۷	انواع توت و شاه توت
-	-	۲۹۱	توت نوغان
۲	-	-	۱	۷	۱۰	۴۲۲۰	گل محمدی
۱۸۸	۱۶۹۸	۴۱۵	۲۰۰۹	۱۰۳۲	۳۳۸	۲۸۶۵۹	انواع تمبریزی ^(۳)
۲	-	-	۲۹	۳۴	۲	۹۸	خزانه درختان مشمر ^(۳)
۲	-	-	۲	۱۱	۲	۲۵	خزانه درختان غیر مشمر ^(۳)
-	-	-	⊙	۲	-	۱۹۲۳	گیاهان دائمی زینتی
⊙	⊙	⊙	⊙	۱	۲	۸۲	خرمالو
.	⊙	۲	شاه بلوط
⊙	⊙	⊙	⊙	۱	۵	۲۳۹	سجده
.	-	-	.	.	//	۳	سماق
.	۱۸	۱۶۵	زالزالک
.	-	-	.	.	//	۹	زرشک
.	⊙	۱	زغال اخته
.	⊙	۱	عناب
.	نبه
.	پاهایا (خریزه درختی)
.	کنار
.	۱	۳۸	ازگیل

نتایج تفصیلی سرشماری عمومی کشاورزی ۱۳۸۲ - استان اردبیل

۵۱- تعداد بهره‌برداري، سطح کاشت ساده، تعداد درخت و مقدار تولید محصولات دائمی برحسب نام محصول (دنباله)
(بهره‌برداري - هکتار - هزار اصله - تن)

(فضای باز)

تولید	کاشت پراکنده			تولید	کاشت مجتمع مخلوط (چندمحصولی)		تعداد بهره‌برداري	نام محصول
	تعداد درخت		تعداد بهره‌برداري		تعداد درخت			
	نهال	بارور			نهال	بارور		
۰	-	-	۰	۰	-	-	۰	چای
۵۲۸	۶	۱۶	۹۷۳۱	۹۵	۲	۵	۱۴۶۱	انواع توت و شاد توت
-	//	۱	۲۱۹	-	//	۱	۷۲	توت نوغان
۲	-	-	۲۵۰۵	۴	-	-	۱۸۱۰	گل محمدی
۱۱۲	۱۵۷۸	۷۲۴	۲۵۰۲۸	۳۷	۲۱۵	۱۲۶	۲۸۱۹	انواع تیریزی ^(۱)
۰	-	-	۱۶	//	-	-	۲۸	خزانه درختان مشمر ^(۲)
۰	-	-	۹	۱	-	-	۵	خزانه درختان غیر مشمر ^(۳)
-	-	-	۱۷۱۶	-	-	-	۲۰۶	گیاهان دائمی زینتی
۱	//	//	۶۰	۱	//	//	۲۱	خرمالو
⊙	⊙	⊙	۱	⊙	⊙	⊙	۱	شاه بلوط
۲	//	//	۱۱۸	۲	//	۱	۱۱۲	سنجد
۰	-	-	۰	//	-	-	۲	سماق
۱۴	//	۲	۱۳۲	۲	//	//	۲۲	زالزالک
۰	-	-	۰	//	-	-	۹	زرشک
⊙	⊙	⊙	۱	۰	۰	۰	۰	زغال اخته
۰	۰	۰	۰	⊙	⊙	⊙	۱	عناب
۰	۰	۰	۰	۰	۰	۰	۰	انبه
۰	۰	۰	۰	۰	۰	۰	۰	پاپایا (خربزه درختی)
۰	۰	۰	۰	۰	۰	۰	۰	کنار
//	//	//	۱۵	۱	//	//	۲۳	لزگیل

(۱) نارنج، نارنجی، بالنگ، یکرایی و ...

(۲) تیریزی سپیدار، کبوده، شالک، پده، لشن و ...

(۳) تولید محصولات تیریزی خزانه درختان مشمر و خزانه درختان غیر مشمر به واحد هزار اصله است.

۵۲- تعداد بهره‌برداری، سطح کاشت ساده، تعداد درخت و مقدار تولید سیب برحسب شهرستان (بهره‌برداری - هکتار - هزار اصله - تن)

(فضای باز)

شهرستان	کاشت مجتمع ساده (تک محصولی)				کن		
	تعداد درخت		سطح کاشت	تعداد بهره‌برداری	تولید	تعداد بهره‌برداری	
	نهال	بارور					
اردبیل	۱۲۶۴۴	۴۹۵	۷۲۸	۲۲۱۱	۵۶۰۰	۲۴۲۲۳	۲۸۹۳۹
اردبیل	۲۴۰	۱۰	۲۲	۱۲۳	۳۱۶	۷۰۸	۶۱۰۷
بيله سوار	۱	۰	//	//	۳	۲۸	۱۳۱۲
پارس آباد	۵۲	۷	۸	۳۲	۹	۱۱۷	۱۸۸۲
خلخال	۲۲۰۲	۱۲	۹۰	۵۶۵	۹۸۹	۲۵۷۴	۴۶۲۰
کوثر	۱۰۶۶	۲۷	۹۸	۵۰۳	۶۹۹	۱۲۲۶	۲۱۸۵
گرمی	۴۹	۳	۳	۳۱	۴۱	۱۶۳	۱۴۹۲
مشگین شهر	۱۰۵۸۴	۴۲۲	۴۶۰	۲۰۰۳	۳۰۶۲	۱۷۹۶۵	۶۷۱۱
نمین	۱۱۷	۳	۱۴	۱۰۲	۲۲۴	۳۹۰	۲۴۷۵
فیر	۳۴۸	۱	۲۳	۵۲	۲۵۶	۵۵۲	۱۹۴۵

شهرستان	کاشت پراکنده			کاشت مجتمع مخلوط (چندمحصولی)				
	تعداد درخت		تعداد بهره‌برداری	تولید	تعداد درخت		تعداد بهره‌برداری	
	نهال	بارور			نهال	بارور		
اردبیل	۱۰۷۲	۳۳	۵۳	۱۴۵۹۲	۹۰۰۰	۴۸۲	۴۷۵	۱۰۱۸۴
اردبیل	۲۲۳	۱۲	۱۹	۴۶۸۰	۲۴۵	۱۱	۳۰	۱۱۶۹
بيله سوار	۱۷	۲	۲	۱۲۲۴	۱۰	//	//	۸۵
پارس آباد	۲۴	۳	۲	۱۷۱۷	۲۱	۲	۱	۱۵۷
خلخال	۶۳	۱	۶	۷۵۲	۱۳۰۸	۱۹	۸۱	۳۰۱۰
کوثر	۸	۱	۱	۲۷۳	۱۵۲	۱۵	۴۴	۱۲۴۳
گرمی	۷۰	۱	۳	۱۰۶۹	۴۳	۲	۳	۲۸۵
مشگین شهر	۴۷۰	۷	۱۰	۷۱۲	۶۹۱۱	۴۳۰	۲۹۲	۳۰۹۲
نمین	۷۰	۳	۵	۱۵۹۵	۲۰۴	۳	۱۸	۸۹۹
فیر	۱۰۹	۴	۶	۱۵۷۲	۱۰۶	۲	۷	۱۴۴

نتایج تفصیلی سرشماری عمومی کشاورزی ۱۳۸۲ - استان اردبیل

۵۳- تعداد بهره‌برداری، سطح کاشت ساده، تعداد درخت و مقدار تولید سیب برحسب وسعت اراضی کشاورزی

(بهره‌برداری - هکتار - هزار اصله - تن)

(فضای باز)

کاشت مجتمع ساده (تک محصولی)					کل		وسعت اراضی کشاورزی
تولید	تعداد درخت		تعداد بهره‌برداری	تولید	تعداد بهره‌برداری		
	نهال	بارور				سطح کاشت	
							جمع
۱۴۶۴۹	۴۹۵	۷۴۸	۴۴۱۱	۵۶۰۰	۲۴۷۲۳	۲۸۱۴۹	بدون زمین
.	۶۷	۲۵۱۹	جمع کمتر از ۱ هکتار
۱۲۵۷	۲۴	۴۸	۲۲۴	۸۳۱	۱۹۹۳	۴۴۰۸	کمتر از ۰/۱ هکتار
۵۱	۱	۴	۶	۱۵۸	۱۶۲	۱۴۳۶	۰/۱ تا کمتر از ۰/۱۲ هکتار
۸۱	۱	۲	۹	۷۹	۱۴۰	۴۳۰	۰/۱۲ تا کمتر از ۰/۱۵ هکتار
۲۴۷	۵	۱۵	۵۸	۲۵۴	۵۱۱	۱۰۲۸	۰/۱۵ تا کمتر از ۱ هکتار
۷۷۹	۱۵	۲۶	۱۵۲	۲۴۹	۱۱۸۰	۱۵۱۴	جمع ۱ تا کمتر از ۵ هکتار
۶۲۰۱	۱۹۳	۲۹۳	۱۶۹۰	۲۲۷۸	۱۰۵۱۷	۹۹۵۰	۱ تا کمتر از ۲ هکتار
۲۱۱۹	۵۲	۹۲	۴۸۸	۷۳۲	۳۲۱۸	۳۱۳۷	۲ تا کمتر از ۳ هکتار
۱۵۷۹	۴۹	۷۷	۴۲۹	۵۹۹	۲۸۵۲	۲۶۸۶	۳ تا کمتر از ۴ هکتار
۱۲۲۳	۴۷	۵۴	۲۴۹	۴۶۷	۲۲۶۴	۲۲۳۷	۴ تا کمتر از ۵ هکتار
۱۲۸۰	۴۴	۷۰	۴۰۵	۴۸۰	۲۲۵۲	۱۸۸۹	جمع ۵ تا کمتر از ۲۰ هکتار
۵۷۹۳	۲۲۴	۳۰۳	۱۹۶۲	۲۰۳۷	۹۲۹۵	۹۷۹۸	۵ تا کمتر از ۷/۱۵ هکتار
۲۲۰۴	۸۱	۱۱۷	۶۹۶	۷۸۲	۳۹۸۵	۲۸۶۱	۷/۱۵ تا کمتر از ۱۰ هکتار
۱۱۱۵	۵۵	۶۵	۳۳۶	۴۶۸	۲۳۳۰	۲۰۱۵	۱۰ تا کمتر از ۱۵ هکتار
۱۷۴۱	۵۳	۸۲	۵۲۷	۵۲۲	۲۶۷۰	۲۶۰۶	۱۵ تا کمتر از ۲۰ هکتار
۶۳۵	۲۵	۳۸	۲۸۴	۴۶۵	۱۰۱۰	۱۳۱۶	جمع ۲۰ تا کمتر از ۵۰ هکتار
۱۰۸۸	۴۱	۶۶	۳۰۳	۳۹۱	۱۶۶۹	۱۹۴۰	۲۰ تا کمتر از ۲۵ هکتار
۴۶۱	۱۹	۲۲	۱۵۹	۱۶۵	۷۲۴	۸۵۸	۲۵ تا کمتر از ۳۵ هکتار
۲۹۳	۱۶	۲۱	۱۴۹	۱۲۵	۴۸۱	۷۳۱	۳۵ تا کمتر از ۵۰ هکتار
۳۳۴	۷	۲۳	۹۵	۹۲	۴۶۳	۴۰۱	جمع ۵۰ هکتار و بیشتر
۳۰۴	۱۶	۱۹	۱۳۰	۶۲	۴۱۲	۲۷۴	۵۰ تا کمتر از ۱۰۰ هکتار
۲۴۱	۹	۱۰	۹۳	۵۲	۳۳۷	۳۳۹	۱۰۰ تا کمتر از ۲۰۰ هکتار
۲۲	۱	۲	۹	۹	۲۹	۳۳	۲۰۰ تا کمتر از ۵۰۰ هکتار
.	۱	۵۰۰ تا کمتر از ۱۰۰۰ هکتار
.	۱۰۰۰ تا کمتر از ۲۰۰۰ هکتار
.	۲۰۰۰ هکتار و بیشتر
۴۶	۶	۸	۲۸	۱	۴۶	۱	



۵۳- تعداد بهره‌برداری، سطح کاشت ساده، تعداد درخت و مقدار تولید سیب برحسب وسعت اراضی کشاورزی (دنیاله)
(بهره‌برداری - هکتار - هزار اصله - تن)

(فضای باز)

تولید	کاشت پراکنده			کاشت مجتمع مخلوط (چندمحصولی)			تولید	وسعت اراضی کشاورزی
	تعداد درخت		تعداد بهره‌برداری	تعداد درخت		تعداد بهره‌برداری		
	نهال	بارور		نهال	بارور			
۱-۷۴	۳۳	۵۳	۱۳۵۹۲	۹۰۰۰	۴۸۲	۴۷۵	۱-۱۸۴	جمع
۶۷	۴	۵	۲۵۱۹	بدون زمین
۴۷	۳	۳	۱۱۴۱	۶۸۹	۲۴	۳۹	۲۵۰۱	جمع کمتر از ۱ هکتار
۱۲	//	۱	۳۱۰	۱۰۰	۳	۷	۹۸۲	کمتر از ۰/۱ هکتار
۴	//	//	۶۳	۵۶	۲	۴	۲۹۸	۰/۱ تا کمتر از ۰/۲ هکتار
۱۲	۱	۱	۲۴۴	۱۵۲	۵	۹	۵۴۸	۰/۲ تا کمتر از ۰/۵ هکتار
۲۰	۱	۲	۵۱۵	۳۸۱	۱۲	۱۸	۶۷۳	۰/۵ تا کمتر از ۱ هکتار
۲۲۶	۱۲	۱۷	۲۳۷۳	۲۱۶۰	۱۸۹	۱۸۶	۳۴۲۸	جمع ۱ تا کمتر از ۵ هکتار
۶۳	۲	۵	۱۳۲۶	۱۰۳۵	۴۰	۲۸	۱۱۲۳	۱ تا کمتر از ۲ هکتار
۷۲	۲	۵	۱۲۱۵	۱۲۰۲	۴۸	۵۲	۹۱۰	۲ تا کمتر از ۳ هکتار
۲۷	۲	۴	۱۰۳۰	۹۹۴	۵۱	۴۷	۷۷۷	۳ تا کمتر از ۴ هکتار
۲۲	۲	۲	۸۰۲	۹۲۹	۵۰	۲۹	۶۳۹	۴ تا کمتر از ۵ هکتار
۶۲۸	۱۱	۲۲	۲۵۵۱	۲۵۷۲	۲۱۷	۲۰۰	۲۳۸۹	جمع ۵ تا کمتر از ۲۰ هکتار
۱۰۳	۵	۹	۱۸۷۱	۱۵۷۸	۹۵	۷۴	۱۲۸۶	۵ تا کمتر از ۷/۵ هکتار
۴۲۹	۲	۵	۸۵۴	۷۸۶	۲۸	۴۵	۷۲۵	۷/۵ تا کمتر از ۱۰ هکتار
۶۰	۲	۵	۱۲۱۳	۸۶۹	۵۵	۵۵	۹۱۸	۱۰ تا کمتر از ۱۵ هکتار
۲۵	۱	۲	۶۱۳	۳۳۹	۲۸	۲۶	۴۶۰	۱۵ تا کمتر از ۲۰ هکتار
۱۷	۳	۵	۱۹۸	۲۸۳	۴۶	۴۱	۷۳۵	جمع ۲۰ تا کمتر از ۵۰ هکتار
۲۶	۱	۲	۳۸۷	۲۲۷	۲۲	۱۷	۳۱۶	۲۰ تا کمتر از ۲۵ هکتار
۳۷	۱	۲	۳۳۰	۱۵۲	۱۹	۱۷	۲۸۶	۲۵ تا کمتر از ۳۵ هکتار
۲۴	۱	۱	۱۸۱	۱۰۵	۵	۸	۱۴۴	۳۵ تا کمتر از ۵۰ هکتار
۸	۱	۱	۱۳۰	۹۶	۶	۴	۱۰۱	جمع ۵۰ هکتار و بیشتر
۶	۱	۱	۱۰۶	۹۰	۵	۷	۸۷	۵۰ تا کمتر از ۱۰۰ هکتار
۲	//	//	۱۲	۵	۱	۲	۱۲	۱۰۰ تا کمتر از ۲۰۰ هکتار
.	//	.	۱	۲۰۰ تا کمتر از ۵۰۰ هکتار
.	۵۰۰ تا کمتر از ۱۰۰۰ هکتار
.	۱۰۰۰ تا کمتر از ۲۰۰۰ هکتار
.	۲۰۰۰ هکتار و بیشتر

نتایج تفصیلی سرشماری عمومی کشاورزی ۱۳۸۲ - استان اردبیل

۵۴- تعداد بهره‌برداری، سطح کاشت ساده، تعداد درخت و مقدار تولید سیب برحسب وسعت اراضی باغ و قلمستان (بهره‌برداری - هکتار - هزار اصله - تن)

(فضای باز)

تولید	کاشت مجتمع ساده (تک محصولی)				کل		وسعت اراضی باغ و قلمستان
	تعداد درخت		سطح کاشت	تعداد بهره‌برداری	تولید	تعداد بهره‌برداری	
	نهال	بارور					
۱۴۶۶۹	۴۱۵	۷۲۸	۴۴۱۱	۵۶۰۰	۲۴۷۲۳	۲۸۹۳۹	جمع
.	۵۷۶	۹۲۰۶	بنون زمین باغ و قلمستان
۳۳۶۲	۱۱۹	۱۷۰	۹۸۶	۳۱۱۹	۵۱۵۶	۱۰۲۷۲	جمع کمتر از ۱ هکتار
۱۸۹	۴	۱۳	۲۲	۵۶۵	۴۶۲	۳۱۱۲	کمتر از ۰/۱ هکتار
۳۰۶	۵	۱۴	۲۶	۳۷۶	۴۵۰	۱۲۸۶	۰/۱ تا کمتر از ۰/۲ هکتار
۱۰۴۰	۲۶	۵۲	۲۵۲	۹۲۸	۱۵۶۷	۲۵۷۲	۰/۲ تا کمتر از ۰/۵ هکتار
۱۸۲۷	۸۴	۹۱	۶۶۲	۱۲۵۰	۲۶۷۷	۳۲۰۵	۰/۵ تا کمتر از ۱ هکتار
۱۰۱۰۶	۳۲۲	۴۸۴	۴۱۳۵	۲۳۲۷	۱۶۷۶۳	۶۱۳۳	جمع ۱ تا کمتر از ۵ هکتار
۲۵۹۷	۱۶۹	۲۱۶	۱۴۲۱	۱۲۸۲	۷۰۰۰	۳۸۱۲	۱ تا کمتر از ۲ هکتار
۲۶۷۵	۸۴	۱۲۵	۸۲۲	۵۵۲	۴۷۲۲	۱۴۷۷	۲ تا کمتر از ۳ هکتار
۳۸۲۲	۶۸	۱۲۲	۶۸۱	۳۱۳	۵۰۴۳	۸۲۴	۳ تا کمتر از ۵ هکتار
۱۱۸۲	۵۳	۷۳	۴۹۰	۱۳۳	۲۲۲۷	۳۲۵	جمع ۵ هکتار و بیشتر
۹۱۱	۲۲	۳۵	۳۰۲	۱۰۷	۱۷۷۳	۲۶۴	۵ تا کمتر از ۱۰ هکتار
۲۱۱	۱۲	۲۰	۱۳۲	۲۲	۳۹۰	۴۸	۱۰ تا کمتر از ۲۰ هکتار
.	۳	.	۲۵	۲	۱۳	۱۱	۲۰ تا کمتر از ۵۰ هکتار
۵۲	۶	۸	۳۰	۲	۵۲	۲	۵۰ هکتار و بیشتر

۵۴ - تعداد بهره‌برداری، سطح کاشت ساده، تعداد درخت و مقدار تولید سیب بر حسب وسعت اراضی باغ و قلمستان (دنباله)
(بهره‌برداری - هکتار - هزار اصله - تن)

(فضای باز)

تولید	کاشت پراکنده			کاشت مجتمع مخلوط (چندمحصولی)			وسعت اراضی باغ و قلمستان	
	تعداد درخت		تعداد بهره‌برداری	تولید	تعداد درخت			تعداد بهره‌برداری
	نهال	بارور			نهال	بارور		
۱۰۷۴	۳۳	۵۳	۱۳۵۹۲	۹۰۰۰	۴۸۲	۴۷۵	۱۰۱۸۴	جمع
۵۷۶	۲۶	۲۸	۱۲۲۰۶	بدون زمین باغ و قلمستان
۵۲	۳	۶	۸۹۳	۱۷۳۳	۹۵	۲۱۱	۶۴۷۱	جمع کمتر از ۱ هکتار
۱۳	//	۱	۲۹۱	۲۶۰	۸	۱۸	۲۳۰۵	کمتر از ۰/۱ هکتار
۷	//	۱	۱۱۵	۱۳۸	۵	۱۱	۸۲۶	۰/۱ تا کمتر از ۰/۲ هکتار
۱۲	۱	۲	۲۳۵	۵۱۵	۲۱	۳۰	۱۴۷۱	۰/۲ تا کمتر از ۰/۵ هکتار
۲۰	۱	۲	۲۵۳	۸۳۰	۶۱	۵۲	۱۸۶۹	۰/۵ تا کمتر از ۱ هکتار
۲۴۸	۳	۸	۲۶۱	۶۲۲۱	۳۳۰	۳۰۷	۲۵۲۷	جمع ۱ تا کمتر از ۵ هکتار
۲۰	۲	۳	۲۹۰	۲۳۶۲	۱۳۷	۱۲۵	۲۱۴۲	۱ تا کمتر از ۲ هکتار
۲۰	//	۲	۱۰۱	۲۰۱۷	۱۰۲	۱۰۰	۸۷۶	۲ تا کمتر از ۳ هکتار
۲۶۸	۱	۲	۷۰	۱۸۴۲	۱۰۱	۸۲	۵۰۸	۳ تا کمتر از ۵ هکتار
۸	//	۲	۳۳	۱۰۳۷	۳۷	۵۷	۱۸۶	جمع ۵ هکتار و بیشتر
۷	//	۲	۲۸	۸۵۵	۲۲	۴۶	۱۵۲	۵ تا کمتر از ۱۰ هکتار
.	//	//	۲	۱۷۰	۸	۹	۲۶	۱۰ تا کمتر از ۲۰ هکتار
۱	.	//	۱	۱۲	۷	۲	۸	۲۰ تا کمتر از ۵۰ هکتار
.	۵۰ هکتار و بیشتر

نتایج تفصیلی سرشماری عمومی کشاورزی ۱۳۸۲ - استان اردبیل

۵۵- تعداد بهره‌برداری، سطح کاشت ساده، تعداد درخت و مقدار تولید سیب برحسب سن بهره‌بردار (بهره‌برداری - هکتار - هزار اصله - تن)

(فضای باز)

تولید	کاشت مجتمع ساده (تک محصولی)			کل		سن بهره‌بردار	
	تعداد درخت		سطح کاشت	تعداد بهره‌برداری	تولید		تعداد بهره‌برداری
	نهال	بارور					
۱۲۵۳۷	۶۸۵	۷۱۷	۴۳۶۰	۵۵۸۱	۲۴۵۷۸	۲۸۸۷۹	جمع
.	//	.	۱	۱	۱	۶	کمتر از ۱۵ ساله
۴۱	۱	۱	۱۰	۱۹	۴۶	۱۰۰	۱۵ - ۱۹ ساله
۱۲۶	۵	۷	۴۹	۷۳	۲۷۷	۴۲۰	۲۰ - ۲۴ ساله
۵۹۴	۱۵	۲۲	۱۲۷	۱۸۷	۱۰۰۵	۱۱۲۷	۲۵ - ۲۹ ساله
۸۲۳	۳۱	۲۴	۲۲۱	۳۲۳	۱۶۰۷	۲۰۹۲	۳۰ - ۳۴ ساله
۱۰۵۵	۵۱	۵۵	۳۴۰	۴۴۱	۱۸۶۷	۲۶۴۰	۳۵ - ۳۹ ساله
۱۳۵۱	۶۸	۷۰	۴۱۱	۵۴۱	۲۴۱۳	۳۱۹۲	۴۰ - ۴۴ ساله
۱۵۲۹	۶۶	۷۲	۵۱۳	۶۱۷	۲۷۲۳	۳۲۰۱	۴۵ - ۴۹ ساله
۱۷۰۶	۵۳	۸۹	۴۷۶	۶۶۵	۲۷۸۹	۳۲۰۱	۵۰ - ۵۴ ساله
۱۲۹۹	۴۹	۷۲	۴۵۲	۵۶۵	۲۲۳۰	۲۶۲۳	۵۵ - ۵۹ ساله
۱۸۶۷	۶۱	۸۸	۵۵۵	۶۸۵	۲۹۹۵	۳۱۹۲	۶۰ - ۶۴ ساله
۱۲۸۵	۳۷	۷۰	۳۹۵	۵۲۹	۱۸۷۳	۲۴۹۹	۶۵ - ۶۹ ساله
۱۴۷۱	۳۵	۷۰	۴۰۱	۴۹۹	۲۷۱۲	۲۴۷۲	۷۰ - ۷۴ ساله
۷۹۳	۱۶	۴۱	۲۱۳	۲۷۴	۱۲۳۰	۱۳۲۲	۷۵ - ۷۹ ساله
۵۹۷	۱۷	۲۴	۱۷۷	۱۶۱	۸۱۱	۷۸۹	۸۰ ساله و بیشتر



۵۵- تعداد بهره‌برداری، سطح کاشت ساده، تعداد درخت و مقدار تولید سیب برحسب سن بهره‌بردار (دنباله)

(بهره‌برداری - هکتار - هزار اصله - تن)

(فضای باز)

تولید	کاشت پراکنده		تعداد بهره‌برداری	کاشت مجتمع مخلوط (چندمحصولی)			سن بهره‌بردار	
	تعداد درخت			تولید	تعداد درخت			تعداد بهره‌برداری
	نهال	بارور			نهال	بارور		
۱۰۷۲	۳۲	۵۳	۱۳۵۷۲	۸۹۶۹	۶۷۷	۲۷۳	۱۰۱۵۹	جمع
//	//	//	۲	۱	//	//	۳	کمتر از ۱۵ ساله
۲	//	//	۵۴	۱۲	۱	//	۲۸	۱۵ - ۱۹ ساله
۹	//	۱	۲۱۷	۱۲۱	۶	۸	۱۳۲	۲۰ - ۲۴ ساله
۲۹	۱	۲	۶۰۹	۳۸۳	۲۶	۲۱	۲۴۹	۲۵ - ۲۹ ساله
۲۶	۳	۳	۱۱۶۶	۷۲۹	۳۶	۳۳	۶۳۲	۳۰ - ۳۴ ساله
۵۲	۳	۴	۱۲۴۰	۷۶۰	۴۲	۳۶	۷۸۲	۳۵ - ۳۹ ساله
۶۶	۴	۵	۱۷۰۵	۹۹۷	۶۱	۴۵	۹۹۱	۴۰ - ۴۴ ساله
۷۸	۴	۶	۱۴۹۲	۱۱۱۵	۶۲	۵۲	۱۱۳۴	۴۵ - ۴۹ ساله
۷۲	۴	۵	۱۴۳۳	۱۰۱۰	۶۲	۵۲	۱۱۵۸	۵۰ - ۵۴ ساله
۶۶	۳	۵	۱۱۴۳	۸۶۵	۴۲	۲۷	۹۵۴	۵۵ - ۵۹ ساله
۸۸	۴	۶	۱۳۷۳	۱۰۴۱	۴۸	۵۴	۱۱۹۷	۶۰ - ۶۴ ساله
۷۸	۲	۵	۱۰۱۱	۵۱۰	۳۶	۴۱	۱۰۰۷	۶۵ - ۶۹ ساله
۲۱۹	۲	۶	۱۰۶۱	۸۲۱	۳۰	۲۵	۹۲۳	۷۰ - ۷۴ ساله
۵۰	۱	۳	۵۲۴	۳۸۷	۱۵	۲۵	۵۴۸	۷۵ - ۷۹ ساله
۱۸	۱	۲	۳۴۲	۱۹۶	۱۱	۱۲	۲۹۸	۸۰ ساله و بیشتر

نتایج تفصیلی سرشماری عمومی کشاورزی ۱۳۸۲ - استان اردبیل

۵۶- تعداد بهره‌برداری، سطح کاشت ساده، تعداد درخت و مقدار تولید گلابی برحسب شهرستان

(بهره‌برداری - هکتار - هزار اصله - تن)

(فضای باز)

شهرستان	کل		کاشت مجتمع ساده (تک محصولی)				
	تعداد بهره‌برداری	تولید	سطح کاشت	تعداد درخت			
				بارور	نهال		
تولید	تعداد بهره‌برداری	تولید	تعداد بهره‌برداری	تولید	تعداد بهره‌برداری		
اردبیل	۹۸۳۳	۱۵۰۳	۲۴۰	۱۱۲	۲۶	۳	۳۹۱
اردبیل	۷۵۲۵	۷۶۶	۱۱۸	۶۵	۲۰	۲	۲۲۲
بینه سوار	۲۷۸	۴	-	-	-	-	-
پارس آباد	۵۶۷	۲۱	۱	۱	۱	۱	۱
خلخال	۲۴۰۵	۲۲۰	۳۵	۱۷	۴	۱	۵۸
کوثر	۱۱۰۸	۸۲	۱۴	۷	۱	۱	۱۰
گرمی	۲۵۴	۱۸	۲	۱	۱	۱	۱
مشگین شهر	۴۴۵	۵۹	۱	۱	۱	۱	۱
نمین	۱۵۴۲	۷۸۱	۵۸	۱۷	۱	//	۶۳
نیر	۵۱۱	۵۱	۱۱	۲	۱	//	۱۶

شهرستان	کاشت مجتمع مخلوط (چند محصولی)		کاشت پراکنده				
	تعداد بهره‌برداری	تولید	تعداد بهره‌برداری	تعداد درخت			
				بارور	نهال		
تولید	تعداد بهره‌برداری	تولید	تعداد بهره‌برداری	تولید	تعداد بهره‌برداری		
اردبیل	۲۸۴۴	۴۸	۱۳	۲۸۱۱	۱۳	۵	۲۷۶
اردبیل	۷۶۳	۱۲	۵	۱۶۶۳	۲۹۷	۲	۱۳۶
بینه سوار	۳۱	//	//	۲۲۷	۱	//	۲
پارس آباد	۷۱	//	//	۴۹۵	۳	//	۱۰
خلخال	۱۹۸۸	۱۴	۳	۴۰۱	۱۲۸	//	۲۵
کوثر	۸۴۲	۹	۲	۲۶۱	۶۲	//	۱۱
گرمی	۱۷۰	//	//	۲۸۶	۸	//	۶
مشگین شهر	۱۳۸	۲	۱	۳۰۷	۳۶	//	۲۳
نمین	۷۵۷	۸	۱	۷۳۸	۱۷۴	۱	۴۵
نیر	۸۵	۲	۱	۲۱۵	۱۶	۱	۱۱

۵۷- تعداد بهره‌برداری، سطح کاشت ساده، تعداد درخت و مقدار تولید به برحسب شهرستان

(بهره‌برداری - هکتار - هزار اصله - تن)

(فضای باز)

شهرستان	کل		کاشت مجتمع ساده (تک محصولی)		
	تعداد بهره‌برداری	تولید	تعداد بهره‌برداری	تعداد درخت	
				سطح کاشت	نهال
اردبیل	۵۱۶۱	۱۷۵	۲۵	۱۱	۱
اردبیل	۳۰۶	۹	۰	۰	۰
بيله سوار	۸۱۲	۱۳	۰	۰	۰
پارس آباد	۶۲۶	۱۰	۱	⊗	⊗
خلخال	۸۰۴	۲۷	۱	⊗	⊗
کوثر	۲۹۲	۲۹	۹	۳	۱
گرمی	۱۳۳۲	۵۴	۹	۲	//
مشگین شهر	۲۸۴	۱۲	۲	۵	//
نمین	۲۱۹	۱۸	۲	⊗	⊗
نیر	۶۵	۱	۰	۰	۰

شهرستان	کاشت مجتمع مخلوط (چند محصولی)		کاشت پراکنده		
	تعداد بهره‌برداری	تولید	تعداد بهره‌برداری	تعداد درخت	
				نهال	بارور
اردبیل	۱۹۴۷	۱۶	۹۸	۵	۳۲۰۵
اردبیل	۱۲۲	۱	۶	//	//
بيله سوار	۴۶	//	۲	//	۷۶۶
پارس آباد	۶۹	//	۲	//	۵۷۷
خلخال	۶۸۶	۳	۲۴	۱	۱۲۲
کوثر	۳۹۲	۷	۲۵	۲	۹۱
گرمی	۲۵۳	۲	۲۱	۱	۹۷۸
مشگین شهر	۷۰	۱	۴	۱	۲۱۱
نمین	۲۰۵	۲	۱۳	//	۲۱۷
نیر	۵	//	//	//	۶۰

نتایج تفصیلی سرشماری عمومی کشاورزی ۱۳۸۲ - استان اردبیل

۵۸- تعداد بهره‌برداری، سطح کاشت ساده، تعداد درخت و مقدار تولید گیلاس و آلبالو برحسب شهرستان (بهره‌برداری - هکتار - هزار اصله - تن)

(فضای باز)

شهرستان	کل		کاشت مجتمع ساده (تک محصولی)		
	تعداد بهره‌برداری	تولید	تعداد بهره‌برداری	تعداد درخت	
				بارور	نهال
اردبیل	۱۵۹۳۱	۹۰۵	۹۸۵	۹۸۴	۲۵۰
اردبیل	۳۰۴۶	۱۸۸	۵۷۱	۵۴۳	۱۹۲
بیله سوار	۹۹۴	۱۵	۲	۵	۵
پارس آباد	۱۵۷۴	۲۱	۲	۵	۵
خلخال	۳۱۳۲	۱۱۹	۳۸	۱۲	۴
کوثر	۱۷۲۹	۳۲	۳۳	۲۱	۸
گرمی	۱۱۷۴	۴۷	۱۷	۷	۱
مشگین شهر	۱۵۸۹	۲۴۵	۴۶	۲۶	۴
نمین	۱۶۵۲	۱۳۰	۲۵۷	۲۷۷	۳۹
نیر	۱۰۴۰	۸۸	۱۹	۲	۲

شهرستان	کاشت مجتمع مخلوط (چندمحصولی)			کاشت پراکنده		
	تعداد بهره‌برداری	تعداد درخت		تعداد بهره‌برداری	تعداد درخت	
		بارور	نهال		بارور	نهال
اردبیل	۵۹۵۲	۳۴۶	۱۷۷	۴۵۸	۹۲۷	۴۱
اردبیل	۸۸۷	۱۲۸	۸۵	۱۰۹	۱۶۶۳	۷
بیله سوار	۶۴	//	//	۲	۹۲۷	۱
پارس آباد	۱۲۸	۱	//	۷	۱۴۴۶	۳
خلخال	۲۳۶۳	۸۷	۳۱	۹۶	۷۴۹	۶
کوثر	۱۲۵۳	۱۰۲	۴۲	۲۶	۴۵۲	۹
گرمی	۳۰۴	۳	۲	۲۵	۸۵۷	۲
مشگین شهر	۴۳۴	۱۴	۱۱	۹۴	۱۱۱۷	۸
نمین	۴۱۲	۸	۵	۳۴	۱۰۱۰	۴
نیر	۱۰۶	۳	۱	۶۶	۹۱۷	۲

۵۹- تعداد بهره‌برداری، سطح کاشت ساده، تعداد درخت و مقدار تولید زردآلو و قیسی برحسب شهرستان (بهره‌برداری - هکتار - هزار اصله - تن)

(فضای باز)

شهرستان	کل		کاشت مجتمع ساده (نک محصولی)				
	تعداد بهره‌برداری	تولید	سطح کاشت	تعداد درخت			
				تهال	بارور		
تولید	تعداد بهره‌برداری	تولید	تعداد بهره‌برداری	سطح کاشت	تعداد درخت	تولید	
اردبیل	۱۲۸۴۸	۸۶۹	۴۳۷	۲۲۵	۲۶	۲۴	۱۱۴
اردبیل	۱۶۷۴	۲۸	۵۱	۱۷	۲	۱	۳
بيله سوار	۸۸۲	۱۱	۰	۰	۰	۰	۰
پارس آباد	۱۷۴۹	۵۰	۸	۱۷	//	۷	۱
خلخال	۲۴۹۴	۱۱۰	۵۷	۲۲	۲	۱	۵
کوثر	۱۷۳۰	۳۹	۹۵	۵۴	۷	۲	۱۲
گرمی	۱۱۶۴	۱۱۱	۲۸	۲۲	۲	۴	۳۰
مشگین شهر	۲۳۲۸	۴۹۴	۱۴۲	۹۰	۱۲	۶	۶۰
نمین	۱۲۸۳	۱۰	۵۳	۱۳	۲	//	۲
نیر	۴۳۲	۷	۳	//	//	//	۰

شهرستان	کاشت مجتمع مخلوط (چند محصولی)		تعداد بهره‌برداری	کاشت پراکنده			
	تعداد بهره‌برداری	تولید		تعداد درخت			
			تعداد بهره‌برداری	تولید	تهال	بارور	
اردبیل	۵۸۹۰	۸۹	۴۹۲	۷۵۹۶	۳۰	۱۴	۲۴۳
اردبیل	۶۴۸	۷	۲۰	۹۹۲	۴	۱	۱۴
بيله سوار	۶۶	//	۲	۸۱۵	۱	۱	۹
پارس آباد	۱۲۷	//	۹	۱۶۰۷	۱	۲	۴۰
خلخال	۱۹۳۹	۲۰	۹۴	۵۲۸	۲	۱	۱۰
کوثر	۱۲۵۳	۱۹	۲۲	۳۸۸	۲	۱	۳
گرمی	۲۶۸	۲	۳۷	۸۷۰	۲	۲	۴۲
مشگین شهر	۸۰۵	۳۲	۳۰۰	۱۴۰۴	۱۵	۵	۱۳۴
نمین	۷۲۹	۸	۴	۶۱۷	۲	۱	۴
نیر	۵۵	۱	۳	۳۷۵	۱	۱	۴

نتایج تفصیلی سرشماری عمومی کشاورزی ۱۳۸۲ - استان اردبیل

۶۰- تعداد بهره‌برداری، سطح کاشت ساده، تعداد درخت و مقدار تولید هلو، شلیل و شفتالو برحسب شهرستان (بهره‌برداری - هکتار - هزار اصله - تن)

(فضای باز)

شهرستان	کل		کاشت مجتمع ساده (تنک محصولی)		
	تعداد بهره‌برداری	تولید	تعداد بهره‌برداری	تعداد درخت	
				بارور	نهال
اردبیل	۹۶۲۰	۱۹۹۸۵	۷۹۴	۲۲۶۹	۶۱۴
اردبیل	۶۹۴	۱۱	۲	⊙	⊙
بيله سوار	۹۸۴	۱۳	۳	//	//
پارس آباد	۱۹۰۰	۹۶۵۲	۱۱۴	۱۵۱۷	۴۸۴
خلخال	۵۶۱	۱۴	۰	۰	۰
کونر	۲۰۵	۳	۲	⊙	⊙
گرمی	۴۵۴	۱۹	۱۰	۱۶	//
مشگین شهر	۴۳۰۴	۱۰۲۶۳	۴۶۰	۷۳۳	۱۲۹
نمین	۲۵۲	۳	۲	⊙	⊙
نیر	۲۶۸	۵	۰	۰	۰

شهرستان	کاشت مجتمع مخلوط (چند محصولی)		تعداد بهره‌برداری	کاشت پراکنده	
	تعداد بهره‌برداری	تولید		تعداد درخت	
			بارور	نهال	بارور
اردبیل	۶۱۱۳	۲۸۱	۳۹۱	۶۴۲۹	۲۸۱۲
اردبیل	۴۲۷	۱	۲	۷	۲۲۸
بيله سوار	۶۸	//	۱	۳	۹۱۲
پارس آباد	۱۵۷	۱	۱۰	۱۳	۱۶۲۰
خلخال	۳۶۲	۱	۱	۱۲	۲۰۲
کونر	۱۵۷	۱	۲	۲	۴۶
گرمی	۱۲۱	۱	۲	۱۱	۳۲۴
مشگین شهر	۲۸۷۲	۲۷۵	۳۷۲	۶۵۷۵	۸۴۹
نمین	۹۳	//	//	۲	۱۵۸
نیر	۳۴	//	//	۳	۲۳۴

۶۱- تعداد بهره‌برداری، سطح کاشت ساده، تعداد درخت و مقدار تولید انواع آلو و گوجه برحسب شهرستان (بهره‌برداری - هکتار - هزار اصله - تن)

(فضای باز)

شهرستان	کل		کاشت مجتمع ساده (تک محصولی)				
	تعداد بهره‌برداری	تولید	تعداد بهره‌برداری	تعداد درخت			
				سطح کاشت	نهال	بارور	
تولید	تولید	تولید	تولید	تولید	تولید		
اردبیل	۹۰۲۸	۷۴۴	۷۶	۱۴۵	۱۸	۲۷	۳۳۰
اردبیل	۱۱۸۵	۶۴	۸	۴	۱	//	۴
بيله سوار	۹۷۸	۱۸	۲	⊙	⊙	⊙	⊙
پارس آباد	۱۸۴۵	۳۸۴	۲۴	۱۲۶	۱۵	۲۵	۲۰۲
خلخال	۱۳۵۱	۴۲	۱	⊙	⊙	⊙	⊙
کوثر	۶۳۶	۹	۲	۱	//	//	//
گرمی	۱۱۹۰	۵۱	۲۲	۵	۱	//	۸
مشگین شهر	۳۹۷	۶۲	۸	۵	۱	۱	۵
نمین	۸۵۱	۷۶	۹	۲	۱	//	۸
نیر	۶۰۵	۳۸	۲	⊙	⊙	⊙	⊙

شهرستان	کاشت مجتمع مخلوط (چند محصولی)			کاشت پراکنده				
	تعداد بهره‌برداری	تعداد درخت		تعداد بهره‌برداری	تعداد درخت			
		نهال	بارور		نهال	بارور		
تولید	تولید	تولید	تولید	تولید	تولید	تولید		
اردبیل	۳۰۴۹	۳۴	۱۱	۲۰۹	۵۹۲۴	۱۷	۱۰	۲۰۵
اردبیل	۲۵۷	۷	۲	۳۴	۷۲۴	۳	۱	۲۵
بيله سوار	۵۳	//	//	۴	۹۲۲	۱	۱	۱۳
پارس آباد	۱۷۳	۱	۱	۲۸	۱۶۴۲	۲	۲	۵۴
خلخال	۹۹۰	۱۱	۲	۳۴	۳۶۷	۳	//	۶
کوثر	۴۹۱	۵	۱	۸	۱۴۲	۱	//	۱
گرمی	۳۳۵	۳	۲	۲۵	۸۲۶	۲	۲	۱۸
مشگین شهر	۱۲۶	۳	۳	۴۱	۲۶۲	۱	۲	۱۷
نمین	۳۷۳	۴	۱	۳۲	۴۷۶	۳	۲	۳۷
نیر	۶۱	//	//	۳	۵۴۲	۱	۱	۲۴

نتایج تفصیلی سرشماری عمومی کشاورزی ۱۳۸۲ - استان اردبیل

۶۲- تعداد بهره‌برداری، سطح کاشت ساده، تعداد درخت و مقدار تولید اتار برحسب شهرستان

(بهره‌برداری - هکتار - هزار اصله - تن)

(فضای باز)

شهرستان	کل		کاشت مجتمع ساده (تک محصولی)		
	تعداد بهره‌برداری	تولید	تعداد بهره‌برداری	تعداد درخت	
				نهال	بارور
اردبیل	۵۱۶۱	۵۶۸	۵۹	۳۳	۱۲
اردبیل	۸
بيله سوار	۱۸۶۸	۵۱	۱	⊙	⊙
پارس آباد	۲۷۳۱	۱۱۲	۶	۲	۱
خلخال	۱۶۷	۲۸	۱	⊙	⊙
کوثر	۲
گرمی	۲۵۵	۳۶۰	۴۸	۲۸	۱۱
مشگین شهر	۳۰	۱۷	۳	۲	//
نمین
نیو

شهرستان	کاشت مجتمع مخلوط (چندمحصولی)			کاشت پراکنده		
	تعداد بهره‌برداری	تعداد درخت		تعداد بهره‌برداری	تعداد درخت	
		نهال	بارور		نهال	بارور
اردبیل	۴۹۹	۷	۲	۲۶۰۸	۹	۵
اردبیل	۲	.	//	۵	//	//
بيله سوار	۹۱	۱	//	۱۷۷۵	۳	۲
پارس آباد	۱۵۶	۱	//	۲۵۷۱	۴	۳
خلخال	۱۲۴	۱	۱	۴۳	//	//
کوثر	۳	//	//	.	.	.
گرمی	۱۱۱	۳	//	۱۹۹	۲	//
مشگین شهر	۱۱	//	//	۱۶	//	.
نمین
نیو

۶۳- تعداد بهره‌برداری، سطح کاشت ساده، تعداد درخت و مقدار تولید بادام آبی برحسب شهرستان

(بهره‌برداری - هکتار - هزار اصله-تن)

(فضای باز)

شهرستان	کل		کاشت مجتمع ساده (نک محصولی)				
	تعداد بهره‌برداری	تولید	سطح کاشت	تعداد درخت			
				بازور	نهال		
تولید	تعداد بهره‌برداری	تولید	تعداد بهره‌برداری	سطح کاشت	بازور	نهال	
اردبیل	۱۳۴۲	۱۵	۱۶	۱۳	۱	۲	۱
اردبیل	۹۲	۳	۱	۵	۵	۵	۵
بيله سوار	۱۱۴	۲	۱	۵	۵	۵	۵
پارس آباد	۳۴۲	۲	۱	۵	۵	۵	۵
خلخال	۲۲۱	۳	۲	۱	۱	//	//
کوثر	۲۰۵	//	۴	۶	۱	۱	۱
گرمی	۶۱	۱	۲	۳	۰	//	//
مشگین شهر	۴۷	۲	۱	۵	۵	۵	۵
نمین	۱۶۷	۳	۲	۵	۵	۵	۵
نیر	۷۹	//	۰	۰	۰	۰	۰

شهرستان	کاشت مجتمع مخلوط (چندمحصولی)			کاشت پراکنده			
	تعداد بهره‌برداری	تعداد درخت		تعداد بهره‌برداری	تعداد درخت		
		بازور	نهال		بازور	نهال	
تولید	تعداد بهره‌برداری	بازور	نهال	تولید	تعداد بهره‌برداری	بازور	نهال
اردبیل	۵۷۵	۷	۵	۱۱	۷۵۷	۱	۳
اردبیل	۳۶	//	//	۲	۵۵	//	۱
بيله سوار	۱۸	۲	//	۱	۹۵	//	//
پارس آباد	۳۸	//	//	//	۳۰۳	//	۱
خلخال	۱۷۹	۱	۱	۲	۵۹	//	//
کوثر	۱۵۲	۲	۲	۰	۵۰	//	//
گرمی	۲۲	//	//	//	۲۶	//	//
مشگین شهر	۲۷	//	۱	۲	۱۹	//	//
نمین	۹۰	//	//	۳	۷۵	//	//
نیر	۱۳	//	//	//	۶۶	//	//

نتایج تفصیلی سرشماری عمومی کشاورزی ۱۳۸۲ - استان اردبیل

۶۴- تعداد بهره‌برداری، سطح کاشت ساده، تعداد درخت و مقدار تولید گردو برحسب شهرستان

(بهره‌برداری - هکتار - هزار اصله - تن)

(فضای باز)

شهرستان	کل		کاشت مجتمع ساده (تک محصولی)				
	تعداد بهره‌برداری	تولید	سطح کاشت	تعداد درخت			
				نهال	بارور		
تولید	تعداد بهره‌برداری	تولید	تعداد بهره‌برداری	سطح کاشت	تعداد درخت	تولید	
اردبیل	۲۰۶۶۰	۶۷۰	۱۶۰۱	۱۲۵۳	۴۷	۲۰۳	۱۳۷
اردبیل	۲۶۶۲	۲۱	۱۰۱	۸۲	۳	۱۶	۱
بيله سوار	۱۸۱۶	۱۴	۱۷	۱۲	//	۲	۱
پارس آباد	۱۷۶۱	۱۶	۱۲	۴۴	-	۱۵	۰
خلخال	۴۷۱۶	۲۱۹	۵۸۳	۲۰۴	۱۲	۲۰	۴۴
کوثر	۱۸۷۳	۱	۱۶۰	۱۳۱	۶	۱۱	//
گرمی	۲۷۰۳	۱۴۸	۲۶۸	۲۶۶	۱۲	۶۰	۴۶
مشگین شهر	۲۷۳۵	۲۴۸	۲۲۱	۲۰۰	۱۰	۵۵	۴۵
نمین	۱۳۴۲	۲	۹۶	۸۹	۳	۱۱	//
نیر	۱۰۵۳	۲	۴۴	۲۲	//	۵	//

شهرستان	کاشت مجتمع مخلوط (چند محصولی)			کاشت پراکنده			
	تعداد بهره‌برداری	تعداد درخت		تعداد بهره‌برداری	تعداد درخت		
		نهال	بارور		نهال	بارور	
تولید	تعداد بهره‌برداری	تولید	تعداد بهره‌برداری	تولید	تعداد بهره‌برداری	تولید	
اردبیل	۶۵۷۹	۶۹	۱۱۸	۲۵۳	۳۱	۴۴	۲۷۹
اردبیل	۷۹۸	۷	۱۱	۱۲	۲	۶	۷
بيله سوار	۱۰۸	۱	۲	۲	۱	۴	۱۱
پارس آباد	۱۲۹	//	۱	۵	۱	۴	۱۱
خلخال	۲۳۸۲	۳۱	۲۲	۱۲۱	۱۲	۱۹	۵۴
کوثر	۱۲۵۸	۱۲	۱۵	//	۲	۲	//
گرمی	۵۳۴	۴	۸	۴۲	۳	۸	۵۹
مشگین شهر	۷۱۹	۱۱	۲۱	۶۹	۸	۱۳	۱۳۲
نمین	۵۵۷	۳	۷	//	۱	۲	۲
نیر	۹۵	//	۱	۱	//	۴	۱

۶۵- تعداد بهره‌برداری، سطح کاشت ساده، تعداد درخت و مقدار تولید فندق برحسب شهرستان

(بهره‌برداری - هکتار - هزار اصله - تن)

(فضای باز)

شهرستان	کل		کاشت مجتمع ساده (تک محصولی)		
	تعداد بهره‌برداری	تولید	سطح کاشت	تعداد درخت	
				تهال	بارور
اردبیل	۱۲۱۴	۱۶۸	۳۷۱	۳۰	۱۱۷
اردبیل	۱۲۰	۱	۰	۰	۰
بيله سوار	۳۱۰	۲	۵	۵	۵
پارس آباد	۵۰۷	۱۶۲	۳۲۶	۲۰	۵۹
خلخال	۷۲	۲	۵	۵	۵
کوثر	۲۶	//	۵	۵	۵
گرمی	۴۲	//	۰	۰	۰
مشگین شهر	۱۵	۱	۲	//	//
نمین	۹۷	//	۴۱	۰	۵۷
نیر	۴	۰	۰	۰	۰

شهرستان	کاشت مجتمع مخلوط (چند محصولی)			کاشت پراکنده		
	تعداد بهره‌برداری	تعداد درخت		تعداد بهره‌برداری	تعداد درخت	
		تهال	بارور		تهال	بارور
اردبیل	۳۰۲	۱	۳	۴	۱	۲
اردبیل	۸۰	۱	//	//	//	//
بيله سوار	۳۹	//	۲	//	//	۱
پارس آباد	۷۰	//	//	۱	//	۱
خلخال	۲۵	//	//	۲	//	//
کوثر	۱۸	//	//	//	//	//
گرمی	۲۳	//	//	//	//	//
مشگین شهر	۲	//	//	//	//	//
نمین	۲۵	//	//	//	//	//
نیر	۰	۰	۰	۰	//	۰

نتایج تفصیلی سرشماری عمومی کشاورزی ۱۳۸۲ - استان اردبیل

۶۶- تعداد بهره‌برداری، سطح کاشت ساده، تعداد درخت و مقدار تولید انگور آبی برحسب شهرستان

(بهره‌برداری - هکتار - هزار اصله - تن)

(فضای یاز)

شهرستان	کل		کاشت مجتمع ساده (تک محصولی)		
	تعداد بهره‌برداری	تولید	تعداد بهره‌برداری	تعداد درخت	
				سطح کاشت	تولید
اردبیل	۲۹۴۵	۱۲۹۶	۲۱۹۸	۲۳۹۹	۱۷۷۵
اردبیل	۲۹۲	۴	۰	۰	۰
بيله سوار	۷۸۱	۱۴	۰	۰	۰
پارس آباد	۲۲۲۵	۸۰	۱	۰	۰
خلخال	۱۱۷۵	۱۷۶	۳۶	۸	۲
کوثر	۳۵۸	۱۵	۲۴	۲۳	۲۲
گرمی	۳۰۱	۳۰	۰	۰	۰
مشگین شهر	۲۳۴۴	۱۶۷۵	۲۱۲۷	۲۳۵۶	۱۷۵۱
نمین	۱۵۰	۱	۰	۰	۰
نیر	۱۲۰	//	۰	۰	۰

شهرستان	تعداد بهره‌برداری		کاشت مجتمع مخروط (چند محصولی)			کاشت پراکنده	
	تعداد بهره‌برداری	تولید	تعداد بهره‌برداری	تعداد درخت		تولید	تعداد درخت
				سطح کاشت	تولید		
اردبیل	۱۵۹۲	۶۵	۲۰۶	۲۱۷۷	۲۳	۵	
اردبیل	۹۹	//	۲	۱۹۲	//	//	
بيله سوار	۲۲	//	۲	۷۳۹	۱	۱	
پارس آباد	۱۲۹	//	۸	۲۲۸۷	۲	۲	
خلخال	۸۳۹	۲۰	۱۴۰	۳۱۴	۲	//	
کوثر	۲۱۵	۱۵	۸	۱۱۳	۴	//	
گرمی	۸۵	۱	۱۸	۲۱۶	//	//	
مشگین شهر	۹۲	۲۸	۲۷	۱۲۶	۱۳	۱	
نمین	۷۶	//	//	۷۴	//	//	
نیر	۲	//	۰	۱۱۶	//	//	

۶۷- تعداد بهره‌برداری، سطح کاشت ساده، تعداد درخت و مقدار تولید انواع توت و شاه توت برحسب شهرستان (بهره‌برداری - هکتار - هزار اصله - تن)

(فضای باز)

شهرستان	کل		کاشت مجتمع ساده (تک محصولی)		
	تعداد بهره‌برداری	تولید	تعداد بهره‌برداری	تعداد درخت	
				نهال	بارور
اردبیل	۱۱۲۱۷	۶۷۴	۳۹	۲۲	۲
اردبیل	۲۵۹	۶	۰	۰	۰
بيله سوار	۲۷۵۰	۱۱۸	۰	۰	۰
پارس آباد	۴۱۵۲	۳۱۰	۳	۲	//
خلخال	۷۰۲	۴۹	۴	//	//
کوثر	۳۲۷	۱	۲	⊗	⊗
گرمی	۲۲۹۸	۱۰۴	۱۲	۵	//
مشگین شهر	۳۷۸	۹۲	۱۷	۱۰	۱
نمین	۱۲۹	۱	۱	⊗	⊗
نیر	۱۰۴	//	۰	۰	۰

شهرستان	کاشت مجتمع مخلوط (چند محصولی)			کاشت پراکنده		
	تعداد بهره‌برداری	تعداد درخت		تعداد بهره‌برداری	تعداد درخت	
		نهال	بارور		نهال	بارور
اردبیل	۱۴۶۱	۵	۲	۹۷۳۱	۱۶	۶
اردبیل	۱۱۹	//	//	۲۴۲	//	//
بيله سوار	۸۸	//	//	۲۶۶۱	۴	۲
پارس آباد	۱۲۸	۱	//	۴۰۰۴	۶	۲
خلخال	۲۵۶	۱	//	۲۴۲	۱	//
کوثر	۱۹۱	۱	//	۱۵۵	//	//
گرمی	۳۳۱	۱	//	۱۹۶۲	۲	۲
مشگین شهر	۷۵	۱	//	۲۸۷	۲	//
نمین	۴۵	//	//	۸۴	//	//
نیر	۹	//	//	۹۵	//	//

نتایج تفصیلی سرشماری عمومی کشاورزی ۱۳۸۲ - استان اردبیل

۶۸- تعداد بهره‌برداری، سطح کاشت ساده، تعداد درخت و مقدار تولید انواع تبریزی^(۱) برحسب شهرستان (بهره‌برداری - هکتار - هزار اصله)

(فضای باز)

شهرستان	کل		کاشت مجتمع ساده (تک محصولی)		
	تعداد بهره‌برداری	تولید ^(۲)	تعداد بهره‌برداری	تعداد درخت	
				بارور	نهال
اردبیل	۲۸۶۵۹	۳۳۸	۱۰۳۳	۲۰۰۹	۴۱۵
اردبیل	۶۶۳۲	۵۳	۲۷۷	۱۴۳	۵۱
بيله سوار	۱۵۴۸	//	۵	۵۱۲	۱
پارس آباد	۱۸۶۹	۱۵۳	۱۳	۹۴۶	۲۱۴
خلخال	۴۷۹۱	۳۳	۱۲۸	۶۶	۲۹
کوثر	۲۴۱۶	۲۸	۱۳۱	۸۹	۳۱
گرمی	۳۹۵۳	۴۲	۲۱۹	۹۹	۲۸
مشگین شهر	۲۱۶۰	۲۱	۱۸۸	۱۲۵	۴۷
نمین	۲۷۵۸	۳	۴۱	۱۶	۷
نیر	۲۵۳۱	۵	۳۱	۱۱	۷

شهرستان	کاشت مجتمع مخلوط (چند محصولی)		کاشت پراکنده		
	تعداد بهره‌برداری	تعداد درخت	تعداد بهره‌برداری	تعداد درخت	
				بارور	نهال
اردبیل	۲۸۱۹	۱۳۶	۲۵۰۲۸	۷۲۴	۱۵۲۸
اردبیل	۴۸۳	۲۸	۵۹۴۲	۱۶۴	۳۴۸
بيله سوار	۴۴	۱	۱۴۹۹	۱۰	۱۰
پارس آباد	۹۹	۲	۱۷۶۲	۱۹	۱۶
خلخال	۱۰۱۸	۵۴	۳۷۰۲	۱۹۲	۳۷۹
کوثر	۲۹۰	۱۳	۲۰۲۱	۱۰۸	۲۷۰
گرمی	۴۱۲	۱۵	۳۲۵۴	۴۸	۵۶
مشگین شهر	۲۵۰	۱۶	۱۷۳۹	۵۹	۸۲
نمین	۲۱۶	۷	۲۵۱۰	۲۴	۱۴۲
نیر	۷	//	۲۴۹۸	۸۱	۱۸۴

(۱) تبریزی، سپیدار، کبوده، شالک، پده، آشن و ...

(۲) تولید محصول تبریزی به واحد هزار اصله است.

فصل پنجم

**مکانیزاسیون کشاورزی
(استفاده از ماشین‌ها و ادوات کشاورزی
و آبیاری تحت فشار)**

۷۰- تعداد بهره‌برداری‌های استفاده‌کننده از هریک از ماشین‌ها و ادوات کشاورزی برحسب شهرستان

شهرستان	تراکتور	تیلر	کمباین	تریلر	دروگر
اردبیل	۸۲۷۴۸	۸۳۲	۵۳۷۱۹	۲۱۸۵۹	۲۸۷۷
اردبیل	۱۸۹۳۲	۶۲	۱۱۹۰۱	۱۷۶۳۲	۱۱۷۲
بيله سوار	۷۰۶۲	۱۴	۶۴۵۱	۶۸۳۵	۲۰
پارس آباد	۷۴۰۲	۲۵	۲۸۳۴	۶۱۰۷	۲۰
خلخال	۵۴۴۹	۴۷	۲۲۰	۲۶۲۲	۴۰
کوثر	۲۸۲۸	۱۶	۲۰۴۴	۲۲۲۲	۲۱۹
گرمی	۱۱۴۱۹	۲۰	۹۱۰۰	۹۹۷۱	۲۴
مشگین شهر	۱۶۱۹۵	۵۹۲	۱۱۷۲۸	۱۲۹۷۷	۲۶
نمین	۷۴۲۰	۲۹	۲۵۸۴	۶۵۶۱	۶۶۸
نیر	۵۰۱۹	۱۹	۲۶۵۷	۲۹۱۱	۶۵۸

شهرستان	غلف‌چین (موور)	ردیف‌کن (ریک)	پست‌بند (بیلر)	چاپر	ماشین خرم‌کوب گندم و جو
اردبیل	۲۳۲۰	۳۵۵	۵۴۶۶	۱۵	۲۲۶۳۵
اردبیل	۶۱	۱۴۴	۲۲۲۲	۰	۱۰۳۲۷
بيله سوار	۴۰۷	۴	۱۷۱	۱	۲۵۵۸
پارس آباد	۱۷۰۸	۷۲	۱۲۰۰	۱۳	۷۲۵
خلخال	۵	۲	۱	۰	۴۱۸۷
کوثر	۳	۱۱	۲	۰	۲۹۸۱
گرمی	۵۹	۶۷	۴۳۴	۰	۹۰۲۰
مشگین شهر	۲۱	۱۷	۷	۰	۶۶۲۹
نمین	۴۱	۲۳	۱۴۱۲	۰	۲۵۴۱
نیر	۱۴	۱۴	۲۱۶	۱	۲۶۴۴

۷- تعداد بهره‌برداری‌های استفاده‌کننده از شریک آزمایشین‌ها و ادوات کشاورزی برحسب شهرستان (دنباله)

شهرستان	ماشین خرمنکوب برنج	گاواهن تراکتوری	دیسک	فازونتر	نهرکن
اردبیل	۱۵۶	۷۸۹۴۱	۲۲۸۷۲	۷۳۹۷	۱۴۴۲۲
اردبیل	۰	۱۸۷۱۲	۶۴۴۲	۲۴۴۸	۶۳۲۷
بيله سوار	۰	۶۹۱۴	۲۳۳۴	۳۰۱	۶۱۲
پارس آباد	۱۸	۶۵۵۵	۵۹۸۲	۲۴۴۷	۵۳۰۸
خلخال	۲۱	۳۷۷۲	۴	۵	۱
کوثر	۰	۳۷۲۶	۹۹	۰	۵۶
گرمی	۲۱	۱۱۳۱۴	۱۳۲۴	۶	۲۳
مشگین شهر	۹۶	۱۵۱۳۵	۴۹۶	۹	۶
لنین	۰	۷۰۴۹	۴۸۴۷	۲۶۱	۱۹۹۷
تبر	۰	۲۷۶۴	۲۴۵	۲۱	۹۰

شهرستان	کولتیواتور	کودپاش	سمپاش تراکتوری	سمپاش موتوری	سمپاش پستی	موتور پمپ آب	
						دیزلی	برقی
اردبیل	۳۸۲۲	۷۹۶۰	۱۴۴۴۸	۵۱۴۵	۷۹۳۷	۸۷۳۷	۱۴۶۸
اردبیل	۱۰۸۹	۹۲۷	۵۸۰۶	۵۶۲	۲۰۱۲	۵۲۵۱	۱۱۸۶
بيله سوار	۳۷	۱۶۷۴	۱۳۹۹	۲۶	۷۷	۱۲	۲
پارس آباد	۲۴۴۱	۲۳۲۵	۴۲۹۵	۴۱۷	۲۸۲۳	۷۸۶	۵۶
خلخال	۵	۱۴۱	۷	۱۳۹	۲۹۰	۲۶	۱۵
کوثر	۹	۶	۹	۳۰۳	۳۷۱	۱۲۸	۲۰
گرمی	۶	۵۲۹	۴۳۹	۲۶	۲۹۱	۷۰	۸
مشگین شهر	۳۶	۱۴۵	۹۲۰	۳۳۲۶	۱۳۲۹	۵۰۹	۷۲
لنین	۱۸۸	۱۴۱	۱۶۴۶	۸۲	۵۹۴	۱۸۲۱	۱۰۴
تبر	۱۲	۲۲	۱۰۸	۱۴۵	۱۵۱	۱۳۵	۵

۷۱- تعداد بهره‌بردارانی‌های استفاده‌کننده از هر یک از ماشین‌ها و ادوات کشاورزی برحسب وسعت اراضی کشاورزی

وسعت اراضی کشاورزی	تراکتور	تیلر	کمپین	تراپلر	دروگر
جمع	۸۲۷۲۸	۸۳۲	۵۲۷۱۹	۲۱۸۵۹	۲۸۷۷
بدون زمین کشاورزی	۹۷۷	۱	-	۹۵۲	۰
جمع کمتر از ۱ هکتار	۲۸۲۷	۲۲	۲۱۸۹	۲۸۶۱	۱۳۹
کمتر از ۰/۱ هکتار	۲۳۰	۲	۹۱	۱۵۵	۵
۰/۱ تا کمتر از ۰/۲ هکتار	۱۸۱	۱	۱۵	۱۲۷	۲
۰/۲ تا کمتر از ۰/۵ هکتار	۱۰۷۲	۶	۲۰۷	۸۵۲	۱۹
۰/۵ تا کمتر از ۱ هکتار	۲۳۵۲	۳۲	۹۵۶	۲۷۲۶	۱۱۱
جمع ۱ تا کمتر از ۵ هکتار	۲۳۲۲۵	۲۲۰	۱۸۵۵۱	۲۸۱۱۲	۱۰۳۱
۱ تا کمتر از ۲ هکتار	۹۳۰۷	۹۹	۴۰۰۶	۷۶۷۱	۲۷۵
۲ تا کمتر از ۳ هکتار	۹۲۹۱	۸۱	۵۰۷۹	۷۷۶۰	۲۶۲
۳ تا کمتر از ۴ هکتار	۷۸۱۲	۷۶	۴۸۷۲	۶۶۸۲	۲۹۰
۴ تا کمتر از ۵ هکتار	۷۰۲۵	۷۴	۴۶۰۱	۵۹۹۸	۲۰۳
جمع ۵ تا کمتر از ۲۰ هکتار	۲۵۵۲۲	۲۵۹	۲۶۸۲۳	۳۱۵۲۳	۱۲۵۶
۵ تا کمتر از ۷/۵ هکتار	۱۲۶۵۸	۱۲۲	۱۰۵۴۴	۱۲۸۸۱	۲۹۹
۷/۵ تا کمتر از ۱۰ هکتار	۶۴۲۰	۶۶	۴۶۰۰	۵۷۰۶	۲۵۱
۱۰ تا کمتر از ۱۵ هکتار	۹۹۲۵	۹۲	۷۸۹۸	۸۸۵۸	۲۷۲
۱۵ تا کمتر از ۲۰ هکتار	۲۵۲۹	۵۸	۳۷۹۲	۲۱۱۷	۲۳۲
جمع ۲۰ تا کمتر از ۵۰ هکتار	۶۹۸۳	۷۷	۶۲۳۱	۶۶۶۱	۲۶۸
۲۰ تا کمتر از ۲۵ هکتار	۲۲۰۶	۲۲	۲۸۱۲	۲۹۲۷	۱۵۷
۲۵ تا کمتر از ۳۵ هکتار	۲۴۵۹	۳۲	۲۲۱۸	۲۴۸۵	۱۲۷
۳۵ تا کمتر از ۵۰ هکتار	۱۳۱۸	۱۲	۱۲۰۹	۱۲۴۹	۸۲
جمع ۵۰ هکتار و بیشتر	۹۶۲	۲۲	۸۹۹	۹۰۹	۴۲
۵۰ تا کمتر از ۱۰۰ هکتار	۸۵۰	۱۹	۷۹۴	۸۰۵	۷۲
۱۰۰ تا کمتر از ۲۰۰ هکتار	۱۰۲	۴	۹۶	۹۴	۸
۲۰۰ تا کمتر از ۵۰۰ هکتار	۷	۱	۶	۷	۰
۵۰۰ تا کمتر از ۱۰۰۰ هکتار	۱	۰	۱	۱	۰
۱۰۰۰ تا کمتر از ۲۰۰۰ هکتار	۰	۰	۰	۰	۰
۲۰۰۰ هکتار و بیشتر	۲	۰	۲	۲	۲

نتایج تفصیلی سرشماری عمومی کشاورزی ۱۳۸۲ - استان اردبیل

۲۱- تعداد بهره‌برداری‌های استفاده‌کننده از هر یک از ماشین‌ها و ادوات کشاورزی برحسب وسعت اراضی کشاورزی (دنباله)

وسعت اراضی کشاورزی	علف‌چین (موور)	ردیف‌کن (ریک)	پست‌بند (پیلر)	چاپر	مانسین خرم‌نگوب گندم و جو
جمع	۳۳۲۰	۳۵۵	۵۴۶۶	۱۵	۴۴۴۵
بدون زمین کشاورزی	-	-	-	-	-
جمع کمتر از ۱ هکتار	۲۰۸	۱۰	۱۴۳	-	۱۷۹۷
کمتر از ۰/۱ هکتار	۴	-	۴	-	۲۷
۰/۱ تا کمتر از ۰/۲ هکتار	۴	-	۲	-	۶۱
۰/۲ تا کمتر از ۰/۵ هکتار	۷۳	۲	۲۶	-	۲۶۲
۰/۵ تا کمتر از ۱ هکتار	۱۲۷	۸	۱۱۲	-	۱۴۴۶
جمع ۱ تا کمتر از ۵ هکتار	۲۱۵	۸۱	۱۲۸۴	۳	۱۶۳۶۰
۱ تا کمتر از ۲ هکتار	۲۷۷	۱۸	۲۳۳	۱	۴۰۷۵
۲ تا کمتر از ۳ هکتار	۲۵۸	۱۲	۲۶۲	۱	۴۴۹۲
۳ تا کمتر از ۴ هکتار	۲۲۰	۳۰	۲۶۰	۱	۲۹۰۶
۴ تا کمتر از ۵ هکتار	۱۶۰	۲۱	۲۲۹	-	۳۸۸۵
جمع ۵ تا کمتر از ۲۰ هکتار	۱۰۵۹	۱۶۶	۲۷۱۳	۱	۱۹۶۶۸
۵ تا کمتر از ۷/۵ هکتار	۶۲۰	۶۵	۱۹۶۱	۲	۷۳۶۸
۷/۵ تا کمتر از ۱۰ هکتار	۱۵۳	۲۲	۲۴۵	۱	۳۸۹۲
۱۰ تا کمتر از ۱۵ هکتار	۲۰۹	۵۴	۶۹۰	۲	۵۷۳۴
۱۵ تا کمتر از ۲۰ هکتار	۷۷	۲۵	۴۱۷	۱	۲۷۰۲
جمع ۲۰ تا کمتر از ۵۰ هکتار	۱۱۷	۷۱	۶۸۱	۲	۴۱۶۸
۲۰ تا کمتر از ۲۵ هکتار	۴۰	۲۹	۲۵۳	-	۱۹۲۷
۲۵ تا کمتر از ۳۵ هکتار	۴۱	۱۹	۲۶۴	-	۱۴۶۵
۳۵ تا کمتر از ۵۰ هکتار	۲۵	۲۳	۱۷۰	۲	۷۷۶
جمع ۵۰ هکتار و بیشتر	۲۲	۲۱	۱۳۸	۲	۶۱۳
۵۰ تا کمتر از ۱۰۰ هکتار	۱۵	۲۵	۱۲۰	-	۵۴۱
۱۰۰ تا کمتر از ۲۰۰ هکتار	۴	۳	۱۵	-	۶۷
۲۰۰ تا کمتر از ۵۰۰ هکتار	۱	-	۱	-	۴
۵۰۰ تا کمتر از ۱۰۰۰ هکتار	-	-	-	-	-
۱۰۰۰ تا کمتر از ۲۰۰۰ هکتار	-	-	-	-	-
۲۰۰۰ هکتار و بیشتر	۲	۱	۲	۲	-



۷۱- تعداد بهره‌برداری‌های استفاده‌کننده از هر یک از ماشین‌ها و ادوات کشاورزی برحسب وسعت اراضی کشاورزی (دنباله)

نمبرکن	فاروژر	دیسک	گاواهن تراکتوری	ماشین خرمنکوب برنج	وسعت اراضی کشاورزی
۱۴۴۲	۷۳۹۷	۲۲۸۷۲	۷۸۹۴۱	۱۵۶	جمع
.	بنون زمین کشاورزی
۱۰۴۵	۴۵۷	۱۴۷۰	۴۱۴۸	۸	جمع کمتر از ۱ هکتار
۲۰	۱۴	۴۵	۱۳۲	.	کمتر از ۰/۱ هکتار
۲۱	۱۶	۴۴	۱۳۹	.	۰/۱ تا کمتر از ۰/۲ هکتار
۲۱۸	۱۰۱	۲۰۹	۸۷۷	.	۰/۲ تا کمتر از ۰/۵ هکتار
۷۸۷	۳۳۷	۱۰۷۲	۲۹۹۰	۸	۰/۵ تا کمتر از ۱ هکتار
۴۵۷۵	۳۳۰۶	۱۰۰۳۳	۳۱۹۸۶	۷۸	جمع ۱ تا کمتر از ۵ هکتار
۲۱۲۹	۱۱۰۵	۳۱۲۶	۸۶۲۲	۲۱	۱ تا کمتر از ۲ هکتار
۱۷۸۰	۹۱۸	۲۷۴۴	۸۹۰۸	۲۱	۲ تا کمتر از ۳ هکتار
۱۵۲۸	۷۶۸	۲۳۴۰	۷۵۷۶	۲۳	۳ تا کمتر از ۴ هکتار
۱۱۰۸	۵۱۵	۱۸۲۲	۶۸۸۰	۱۳	۴ تا کمتر از ۵ هکتار
۶۰۴۱	۳۲۶۹	۹۶۸۱	۳۲۹۶۲	۶۸	جمع ۵ تا کمتر از ۲۰ هکتار
۳۲۲۰	۱۸۳۲	۴۸۵۱	۱۴۲۸۳	۳۳	۵ تا کمتر از ۷/۵ هکتار
۸۸۱	۴۲۲	۱۴۰۰	۶۳۱۷	۱۳	۷/۵ تا کمتر از ۱۰ هکتار
۱۳۲۶	۷۴۲	۲۴۱۳	۹۷۶۹	۱۴	۱۰ تا کمتر از ۱۵ هکتار
۵۵۴	۲۵۲	۱۰۱۷	۲۲۹۶	۹	۱۵ تا کمتر از ۲۰ هکتار
۶۱۳	۴۱۷	۱۴۵۱	۶۸۲۹	۲	جمع ۲۰ تا کمتر از ۵۰ هکتار
۲۸۲	۱۲۸	۶۰۱	۳۱۵۷	۱	۲۰ تا کمتر از ۲۵ هکتار
۲۵۷	۱۱۴	۵۵۷	۲۲۳۶	۱	۲۵ تا کمتر از ۳۵ هکتار
۱۵۲	۶۶	۳۰۱	۱۳۰۶	.	۳۵ تا کمتر از ۵۰ هکتار
۸۱	۴۷	۲۲۸	۹۵۳	.	جمع ۵۰ هکتار و بیشتر
۷۱	۳۷	۱۹۰	۸۴۳	.	۵۰ تا کمتر از ۱۰۰ هکتار
۱۱	۴	۲۹	۱۰۰	.	۱۰۰ تا کمتر از ۲۰۰ هکتار
۳	۳	۶	۷	.	۲۰۰ تا کمتر از ۵۰۰ هکتار
۱	۱	۱	۱	.	۵۰۰ تا کمتر از ۱۰۰۰ هکتار
.	۱۰۰۰ تا کمتر از ۲۰۰۰ هکتار
۲	۲	۲	۲	.	۲۰۰۰ هکتار و بیشتر

۷۱- تعداد بهره‌برداری‌های استفاده‌کننده از هر یک از ماشین‌ها و ادوات کشاورزی برحسب وسعت اراضی کشاورزی (دنباله)

موتور پمپ آب		سمپاش پستی	سمپاش موتوری	سمپاش تراکتوری	کودپاش	کولتیواتور	وسعت اراضی کشاورزی
برقی	دیزلی						
۱۴۶۸	۸۷۳۷	۷۹۳۷	۵۱۴۵	۱۴۶۶۸	۷۹۶۰	۳۸۲۲	جمع
۴	۰	۴۴	۲	۹	۰	۰	بدون زمین کشاورزی
۱۶۷	۶۵۹	۹۵۳	۶۲۳	۷۳۹	۲۳۶	۱۵۸	جمع کمتر از ۱ هکتار
۱۱	۹	۱۸۰	۵۷	۲۰	۹	۴	کمتر از ۰/۱ هکتار
۶	۲۳	۶۹	۳۷	۱۸	۹	۹	۰/۱ تا کمتر از ۰/۲ هکتار
۳۷	۱۶۳	۲۳۳	۱۷۸	۱۲۶	۲۸	۲۸	۰/۲ تا کمتر از ۰/۵ هکتار
۱۱۴	۴۶۵	۴۷۲	۳۵۳	۵۸۶	۱۸۰	۱۰۷	۰/۵ تا کمتر از ۱ هکتار
۶۶۵	۴۰۸۶	۳۵۹۳	۲۲۷۲	۶۳۶۲	۲۹۵۱	۱۵۰۳	جمع ۱ تا کمتر از ۵ هکتار
۲۴۹	۱۲۴۵	۱۱۵۰	۷۲۵	۱۹۱۱	۸۱۳	۴۷۸	۱ تا کمتر از ۲ هکتار
۱۵۲	۱۱۳۸	۱۰۰۵	۶۲۰	۱۷۶۲	۸۲۶	۴۲۴	۲ تا کمتر از ۳ هکتار
۱۵۸	۹۲۹	۸۱۴	۵۱۴	۱۴۹۶	۷۶۷	۲۵۷	۳ تا کمتر از ۴ هکتار
۱۰۶	۷۷۴	۶۲۴	۴۱۴	۱۱۹۴	۵۲۷	۲۴۲	۴ تا کمتر از ۵ هکتار
۴۹۳	۳۳۸۶	۲۸۹۳	۱۹۲۳	۶۵۳۰	۳۰۱۳	۱۸۱۷	جمع ۵ تا کمتر از ۲۰ هکتار
۲۱۸	۱۵۷۸	۱۴۰۴	۸۶۲	۳۲۰۲	۲۱۲۹	۱۰۴۶	۵ تا کمتر از ۷/۵ هکتار
۸۳	۵۸۴	۵۲۵	۳۷۹	۹۵۷	۵۰۱	۲۳۳	۷/۵ تا کمتر از ۱۰ هکتار
۱۲۳	۸۲۳	۶۸۵	۴۷۹	۱۵۳۸	۹۹۵	۲۸۴	۱۰ تا کمتر از ۱۵ هکتار
۷۰	۴۰۱	۲۷۸	۲۰۳	۶۴۳	۳۹۰	۱۶۵	۱۵ تا کمتر از ۲۰ هکتار
۱۱۳	۵۳۸	۳۹۰	۲۷۹	۸۵۸	۶۳۳	۲۵۷	جمع ۲۰ تا کمتر از ۵۰ هکتار
۲۶	۲۰۹	۱۵۴	۱۱۵	۳۶۵	۲۵۴	۱۱۱	۲۰ تا کمتر از ۲۵ هکتار
۴۵	۲۰۳	۱۴۶	۱۰۵	۳۰۷	۲۱۵	۹۳	۲۵ تا کمتر از ۳۵ هکتار
۳۱	۱۲۶	۸۹	۵۹	۱۸۶	۱۵۳	۵۴	۳۵ تا کمتر از ۵۰ هکتار
۲۶	۶۸	۶۳	۴۳	۱۳۶	۱۳۷	۶۸	جمع ۵۰ هکتار و بیشتر
۲۱	۵۵	۵۲	۳۹	۱۰۸	۱۱۳	۵۷	۵۰ تا کمتر از ۱۰۰ هکتار
۳	۱۱	۷	۱	۲۱	۱۸	۷	۱۰۰ تا کمتر از ۲۰۰ هکتار
۱	۱	۲	۱	۴	۳	۱	۲۰۰ تا کمتر از ۵۰۰ هکتار
۰	۰	۱	۱	۱	۱	۱	۵۰۰ تا کمتر از ۱۰۰۰ هکتار
۰	۰	۰	۰	۰	۰	۰	۱۰۰۰ تا کمتر از ۲۰۰۰ هکتار
۱	۱	۲	۱	۲	۲	۲	۲۰۰۰ هکتار و بیشتر

۷۲- تعداد بهره‌برداری‌های استفاده‌کننده از هر یک از ماشین‌ها و ادوات کشاورزی برحسب وسعت اراضی زراعی

وسعت اراضی زراعی	تراکتور	تیلو	کمباین	تریلر	دروگر
جمع	۸۲۷۴۸	۸۳۲	۵۳۷۱۹	۲۱۸۵۹	۲۸۷۷
بدون زمین زراعی	۱۷۷۳	۲۲	۰	۱۵۴۷	۰
جمع کمتر از ۱ هکتار	۶۹۳۴	۳۵	۱۳۲۵	۳۹۳۴	۱۴۲
کمتر از ۰/۱ هکتار	۱۸۰	۳	۱۲	۱۱۳	۶
۰/۱ تا کمتر از ۰/۲ هکتار	۱۸۱	۱	۱۵	۱۲۷	۶
۰/۲ تا کمتر از ۰/۵ هکتار	۱۰۸۳	۵	۲۴۱	۸۵۶	۱۹
۰/۵ تا کمتر از ۱ هکتار	۳۴۹۰	۲۶	۱۰۷۷	۲۸۲۹	۱۱۳
جمع ۱ تا کمتر از ۵ هکتار	۳۳۵۹۵	۳۲۰	۱۱۰۱۹	۳۸۳۹۵	۱۰۳۸
۱ تا کمتر از ۲ هکتار	۹۵۳۰	۱۰۱	۳۳۱۰	۷۸۷۸	۲۷۹
۲ تا کمتر از ۳ هکتار	۹۲۳۲	۸۲	۵۳۷۸	۷۸۸۳	۲۶۵
۳ تا کمتر از ۴ هکتار	۷۷۱۷	۸۷	۶۸۶۵	۶۶۲۹	۲۹۲
۴ تا کمتر از ۵ هکتار	۶۹۱۷	۷۰	۴۵۶۶	۵۹۰۳	۲۰۳
جمع ۵ تا کمتر از ۲۰ هکتار	۳۳۶۳۹	۳۱۵	۲۶۳۲۰	۳۰۸۲۷	۱۲۵۶
۵ تا کمتر از ۷/۵ هکتار	۱۴۴۲۰	۱۲۰	۱۰۲۳۴	۱۲۷۰۹	۳۹۹
۷/۵ تا کمتر از ۱۰ هکتار	۶۰۹۲	۵۲	۴۴۰۱	۵۲۲۴	۲۲۷
۱۰ تا کمتر از ۱۵ هکتار	۹۶۸۳	۸۲	۷۷۵۲	۸۶۶۷	۳۷۷
۱۵ تا کمتر از ۲۰ هکتار	۴۴۳۴	۵۰	۳۷۳۳	۴۰۲۴	۲۳۴
جمع ۲۰ تا کمتر از ۵۰ هکتار	۶۸۱۷۰	۷۸	۶۱۷۰	۶۳۶۸	۳۵۸
۲۰ تا کمتر از ۲۵ هکتار	۳۱۷۲	۳۶	۲۷۹۶	۲۹۰۰	۱۵۱
۲۵ تا کمتر از ۳۵ هکتار	۲۴۰۴	۲۹	۲۱۸۲	۲۲۴۰	۱۲۵
۳۵ تا کمتر از ۵۰ هکتار	۱۲۹۳	۱۳	۱۱۹۲	۱۲۲۸	۸۱
جمع ۵۰ هکتار و بیشتر	۹۴۸	۲۳	۸۸۶	۸۶۶	۸۲
۵۰ تا کمتر از ۱۰۰ هکتار	۸۴۱	۱۸	۷۸۵	۷۹۷	۷۲
۱۰۰ تا کمتر از ۲۰۰ هکتار	۹۸	۴	۹۳	۹۰	۸
۲۰۰ تا کمتر از ۵۰۰ هکتار	۶	۱	۵	۶	۰
۵۰۰ تا کمتر از ۱۰۰۰ هکتار	۱	۰	۱	۱	۰
۱۰۰۰ تا کمتر از ۲۰۰۰ هکتار	۰	۰	۰	۰	۰
۲۰۰۰ هکتار و بیشتر	۲	۰	۲	۲	۲



۲۲- تعداد بهره‌بردارانی‌های استفاده‌کننده از هر یک از ماشین‌ها و ادوات کشاورزی برحسب وسعت اراضی زراعی (دنباله)

ماشین خرمسکوب گندم و جو	چاپر	بستمند (بیلر)	ردیف‌کن (ریک)	علف‌چین (موور)	وسعت اراضی زراعی
۴۲۴۳۵	۱۵	۵۴۶۶	۳۵۵	۲۲۲۰	جمع
.	.	.	.	۲	بدون زمین زراعی
۱۱۴۱	.	۱۲۵	۱۰	۲۰۹	جمع کمتر از ۱ هکتار
۳۲	.	۲	.	۲	کمتر از ۰/۱ هکتار
۶۹	.	۲	۱	۶	۰/۱ تا کمتر از ۰/۲ هکتار
۴۰۴	.	۲۶	۱	۷۴	۰/۲ تا کمتر از ۰/۵ هکتار
۱۴۴۴	.	۱۱۴	۸	۱۲۵	۰/۵ تا کمتر از ۱ هکتار
۱۶۶۹۹	۳	۱۲۹۱	۱۶	۹۱۷	جمع ۱ تا کمتر از ۵ هکتار
۴۲۸۰	۱	۹۲۳	۱۸	۲۷۸	۱ تا کمتر از ۲ هکتار
۲۵۸۹	۱	۲۶۵	۱۲	۲۶۰	۲ تا کمتر از ۳ هکتار
۳۹۱۸	۱	۲۶۵	۳۱	۲۱۸	۳ تا کمتر از ۴ هکتار
۳۹۱۲	.	۲۲۹	۲۳	۱۶۱	۴ تا کمتر از ۵ هکتار
۱۱۲۸۷	۱	۲۲۱۰	۱۶۳	۱۰۵۵	جمع ۵ تا کمتر از ۲۰ هکتار
۷۲۸۶	۲	۱۱۷۴	۶۰	۶۲۰	۵ تا کمتر از ۷/۵ هکتار
۳۷۲۱	۲	۲۲۰	۲۲	۱۵۲	۷/۵ تا کمتر از ۱۰ هکتار
۵۶۲۱	۲	۶۹۱	۵۵	۲۰۴	۱۰ تا کمتر از ۱۵ هکتار
۲۶۶۰	۱	۲۱۵	۲۶	۷۹	۱۵ تا کمتر از ۲۰ هکتار
۴۱۰۳	۲	۶۱۳	۶۲	۱۱۶	جمع ۲۰ تا کمتر از ۵۰ هکتار
۱۹۱۹	.	۲۵۲	۲۷	۳۹	۲۰ تا کمتر از ۲۵ هکتار
۱۴۲۵	.	۲۵۹	۲۱	۴۰	۲۵ تا کمتر از ۳۵ هکتار
۷۶۰	۲	۱۶۹	۲۱	۲۶	۳۵ تا کمتر از ۵۰ هکتار
۶۰۳	۲	۱۲۷	۲۲	۲۱	جمع ۵۰ هکتار و بیشتر
۵۲۵	.	۱۲۰	۲۵	۱۴	۵۰ تا کمتر از ۱۰۰ هکتار
۶۴	.	۱۵	۳	۵	۱۰۰ تا کمتر از ۲۰۰ هکتار
۴	۲۰۰ تا کمتر از ۵۰۰ هکتار
.	۵۰۰ تا کمتر از ۱۰۰۰ هکتار
.	۱۰۰۰ تا کمتر از ۲۰۰۰ هکتار
.	۲	۲	۱	۲	۲۰۰۰ هکتار و بیشتر

۷۲- تعداد بهره‌برداری‌های استفاده‌کننده از هر یک از ماشین‌ها و ادوات کشاورزی برحسب وسعت اراضی زراعی (دنباله)

نمبرکن	فروتر	دیسک	گاوآهن تراکتوری	ماشین خرمنکوب برنج	وسعت اراضی زراعی
۱۴۴۳۲	۷۳۹۷	۲۲۸۷۲	۷۸۹۴۱	۱۵۶	جمع
۱۴	۱۰	۲۸	۲۱۶	۰	بلون زمین زراعی
۱۰۵۶	۴۶۱	۱۴۸۲	۴۳۷۸	۱۱	جمع کمتر از ۱ هکتار
۱۸	۱۴	۴۲	۱۱۲	۰	کمتر از ۰/۱ هکتار
۲۲	۱۶	۴۵	۱۴۹	۰	۰/۱ تا کمتر از ۰/۲ هکتار
۲۲۰	۱۰۱	۳۰۷	۹۱۶	۲	۰/۲ تا کمتر از ۰/۱۵ هکتار
۷۹۷	۳۳۱	۱۰۸۹	۳۲۰۱	۹	۰/۱۵ تا کمتر از ۱ هکتار
۶۵۷۲	۳۴۹۷	۱۰۰۴۰	۳۲۵۰۱	۸۱	جمع ۱ تا کمتر از ۵ هکتار
۲۱۳۷	۱۱۰۶	۲۱۴۴	۹۰۲۶	۲۳	۱ تا کمتر از ۲ هکتار
۱۷۸۱	۹۱۵	۲۷۵۴	۹۱۳۷	۲۶	۲ تا کمتر از ۳ هکتار
۱۵۵۳	۷۶۸	۲۳۲۲	۷۵۳۳	۱۸	۳ تا کمتر از ۴ هکتار
۱۱۰۲	۵۰۸	۱۸۱۹	۶۷۹۴	۱۴	۴ تا کمتر از ۵ هکتار
۶۰۰۶	۲۲۶۸	۹۶۴۸	۳۳۱۱۶	۶۳	جمع ۵ تا کمتر از ۲۰ هکتار
۲۲۶۲	۱۸۶۵	۴۸۶۶	۱۴۱۸۵	۲۹	۵ تا کمتر از ۷/۱۵ هکتار
۸۵۴	۲۲۰	۱۳۶۷	۵۹۹۵	۱۱	۷/۱۵ تا کمتر از ۱۰ هکتار
۱۳۳۹	۷۴۲	۲۲۰۱	۹۵۴۹	۱۴	۱۰ تا کمتر از ۱۵ هکتار
۵۵۰	۲۵۰	۱۰۱۲	۲۳۸۷	۹	۱۵ تا کمتر از ۲۰ هکتار
۶۸۷	۲۱۵	۱۴۴۸	۶۷۹۱	۱	جمع ۲۰ تا کمتر از ۵۰ هکتار
۲۸۲	۱۳۷	۶۰۱	۳۱۲۷	۰	۲۰ تا کمتر از ۲۵ هکتار
۲۵۲	۱۱۱	۵۵۱	۲۳۸۴	۱	۲۵ تا کمتر از ۳۵ هکتار
۱۵۲	۶۸	۲۹۶	۱۲۸۱	۰	۳۵ تا کمتر از ۵۰ هکتار
۸۷	۴۵	۲۲۶	۹۳۹	۰	جمع ۵۰ هکتار و بیشتر
۷۱	۳۵	۱۸۹	۸۳۴	۰	۵۰ تا کمتر از ۱۰۰ هکتار
۱۱	۵	۲۹	۹۶	۰	۱۰۰ تا کمتر از ۲۰۰ هکتار
۲	۲	۵	۶	۰	۲۰۰ تا کمتر از ۵۰۰ هکتار
۱	۱	۱	۱	۰	۵۰۰ تا کمتر از ۱۰۰۰ هکتار
۰	۰	۰	۰	۰	۱۰۰۰ تا کمتر از ۲۰۰۰ هکتار
۲	۲	۲	۲	۰	۲۰۰۰ هکتار و بیشتر

نتایج تفصیلی سرشماری عمومی کشاورزی ۱۳۸۲ - استان اردبیل

۷۲- تعداد بهره‌برداران‌های استفاده‌کننده از هر یک از ماشین‌ها و ادوات کشاورزی برحسب وسعت اراضی زراعی (دنباله)

موتور پمپ آب		سمپاش پستی	سمپاش موتوری	سمپاش تراکتوری	کودپاش	کولتیواتور	وسعت اراضی زراعی
برقی	دیزلی						
۱۶۶۸	۸۷۳۷	۷۹۳۷	۵۱۶۵	۱۶۶۶۸	۷۹۶۰	۶۸۲۲	جمع
۲۲	۷۹	۲۹۵	۱۱۰۴	۲۷۶	۸	۲	بدون زمین زراعی
۱۵۶	۶۷۳	۷۲۲	۲۴۰	۷۲۰	۲۳۷	۱۵۸	جمع کمتر از ۱ هکتار
۵	۱۰	۸۰	۲۳	۱۰	۸	۴	کمتر از ۰/۱ هکتار
۲	۲۱	۳۰	۱۰	۱۴	۱۰	۸	۰/۱ تا کمتر از ۰/۲ هکتار
۳۲	۱۶۹	۱۶۶	۲۸	۱۱۴	۳۷	۳۹	۰/۲ تا کمتر از ۰/۵ هکتار
۱۱۸	۴۷۸	۴۴۶	۱۷۹	۵۸۲	۱۸۲	۱۰۷	۰/۵ تا کمتر از ۱ هکتار
۶۵۱	۳۰۵۳	۳۵۳۲	۱۲۳۰	۶۲۳۴	۳۹۵۸	۱۵۰۵	جمع ۱ تا کمتر از ۵ هکتار
۲۲۸	۱۲۶۹	۱۱۴۲	۵۵۹	۱۸۸۰	۸۲۱	۴۸۴	۱ تا کمتر از ۲ هکتار
۱۵۵	۱۱۲۲	۹۸۹	۵۹۲	۱۷۱۰	۸۲۲	۴۲۱	۲ تا کمتر از ۳ هکتار
۱۶۰	۹۱۶	۸۱۸	۴۳۶	۱۹۸۶	۷۶۹	۳۵۸	۳ تا کمتر از ۴ هکتار
۱۰۶	۷۴۷	۵۸۳	۳۵۲	۱۱۶۲	۵۴۷	۲۴۲	۴ تا کمتر از ۵ هکتار
۳۷۵	۳۳۳۴	۳۷۵۱	۱۵۶۲	۶۳۳۳	۳۰۰۰	۱۸۱۳	جمع ۵ تا کمتر از ۳۰ هکتار
۲۱۱	۱۵۷۰	۱۳۸۸	۷۲۸	۳۳۷۱	۲۱۳۵	۱۰۵۲	۵ تا کمتر از ۷/۵ هکتار
۸۰	۵۶۱	۴۵۵	۲۶۶	۹۱۲	۴۸۹	۳۳۸	۷/۵ تا کمتر از ۱۰ هکتار
۱۱۶	۸۱۲	۶۳۶	۴۰۲	۱۵۲۱	۹۹۱	۳۸۳	۱۰ تا کمتر از ۱۵ هکتار
۶۸	۳۹۰	۲۶۲	۱۶۸	۶۲۷	۳۸۶	۱۶۲	۱۵ تا کمتر از ۲۰ هکتار
۱۰۹	۵۳۰	۳۷۳	۲۵۹	۱۲۸	۶۲۱	۳۵۸	جمع ۲۰ تا کمتر از ۵۰ هکتار
۴۰	۲۰۹	۱۶۱	۱۰۹	۳۴۴	۲۵۵	۱۱۱	۲۰ تا کمتر از ۲۵ هکتار
۴۰	۱۹۸	۱۲۹	۹۰	۳۰۱	۲۱۶	۹۲	۲۵ تا کمتر از ۳۵ هکتار
۲۸	۱۲۳	۸۳	۵۹	۱۸۳	۱۵۰	۵۶	۳۵ تا کمتر از ۵۰ هکتار
۲۶	۶۷	۶۳	۳۴	۱۳۳	۱۳۶	۶۶	جمع ۵۰ هکتار و بیشتر
۲۱	۵۶	۵۲	۳۵	۱۰۶	۱۱۲	۵۶	۵۰ تا کمتر از ۱۰۰ هکتار
۲	۹	۷	۲	۲۱	۱۹	۷	۱۰۰ تا کمتر از ۲۰۰ هکتار
.	۱	۱	.	۳	۲	.	۲۰۰ تا کمتر از ۵۰۰ هکتار
.	.	۱	۱	۱	۱	۱	۵۰۰ تا کمتر از ۱۰۰۰ هکتار
.	۱۰۰۰ تا کمتر از ۲۰۰۰ هکتار
۱	۱	۲	۱	۲	۲	۲	۲۰۰۰ هکتار و بیشتر

۷۳- تعداد بهره‌برداری‌های استفاده‌کننده از هر یک از ماشین‌ها و ادوات کشاورزی متعلق به خود برحسب شهرستان

شهرستان	تراکتور	تیلر	کمباین	تریلر	دیوگر
اردبیل	۱۶۷۸۷	۱۶۵	۸۸۶	۱۳۴۶۳	۴۰۲
اردبیل	۶۶۶۸	۲۲	۹۱	۵۴۷۲	۱۵۵
بيله سوار	۱۶۱۷	۵	۲۴۹	۱۳۲۲	۸
پارس آباد	۱۴۳۵	۹	۷۴	۱۰۲۳	۴
خلخال	۲۴۰	۲۰	۸	۱۸۲	۷
کوثر	۴۲۱	۵	۱۹	۳۲۲	۲۱
گرمی	۱۴۹۰	۲	۱۹۲	۱۱۸۱	۵
مشکین شهر	۱۵۰۲	۸۲	۹۴	۱۰۵۲	۹
نمین	۲۱۷۱	۱۲	۴۰	۱۸۲۳	۹۵
نیر	۱۲۶۲	۵	۲۰	۱۰۲۸	۹۸

شهرستان	علف‌چین (موور)	ردیف‌کن (ریک)	پست‌بند (بیلر)	چاپر	ماشین خرمنکوب گندم و جو
اردبیل	۲۴۷	۶۰	۱۵۱	۴	۲۸۳۲
اردبیل	۱۸	۲۴	۸۲	۰	۱۴۵۸
بيله سوار	۲۲	۲	۱۱	۱	۲۲۸
پارس آباد	۸۰	۳	۲۲	۲	۲۱
خلخال	۰	۱	۰	۰	۱۲۱
کوثر	۱	۱	۰	۰	۹۲
گرمی	۴	۶	۷	۰	۸۳۲
مشکین شهر	۴	۳	۰	۰	۴۱۱
نمین	۱۶	۷	۲۲	۰	۴۱۵
نیر	۳	۴	۷	۱	۲۵۲

۷۳- تعداد بهره‌برداری‌های استفاده‌کننده از هر یک از ماشین‌ها و ادوات کشاورزی متعلق به خود برحسب شهرستان (دنباله)

شهرستان	ماشین خرمنکوب برنج	گاواهن تراکتوری	دیسک	فاروثر	نهرکن
اردبیل	۶	۱۵۲۲۲	۵-۱۸	۱۷۵۵	۲۵۲۲
اردبیل	۰	۶۱۶۶	۲۰۹۶	۸۶۲	۲۰۲۹
بیله‌سوار	۰	۱۵۰۵	۴۹۴	۶۸	۱۳۲
پارس‌آباد	۰	۱۳۰۰	۹۹۰	۷۰۷	۶۹۶
خلخال	۲	۱۹۴	۰	۴	۰
کوثر	۰	۲۸۰	۹	۰	۸
گرمی	۱	۱۴۲۵	۲۰۵	۳	۱
مشگین‌شهر	۳	۱۳۴۰	۶۱	۶	۱
نمین	۰	۱۹۷۸	۱۱۰۷	۱۰۱	۶۴۱
فیر	۰	۱۱۳۵	۵۶	۳	۱۴

شهرستان	کولتیواتور	کودپاش	سمپاش تراکتوری	سمپاش موتوری	سمپاش پشتی	موتور پمپ آب	
						دیزلی	برقی
اردبیل	۷۵۸	۱۲۰۵	۲۸۲۵	۱۰۹۸	۲۱۶۴	۵۴۱۴	۱۰۴۶
اردبیل	۳۷۸	۲۰۴	۱۶۳۳	۱۸۶	۶۵۸	۲۴۰۹	۸۷۲
بیله‌سوار	۱۵	۲۹۷	۱۵۶	۱۲	۲۸	۱۱	۲
پارس‌آباد	۲۷۴	۵۳۱	۳۹۲	۱۱۲	۵۴۹	۲۱۱	۲۲
خلخال	۴	۰	۰	۵	۶۸	۲۳	۱۳
کوثر	۴	۱	۳	۶۱	۱۴۲	۱۱۹	۱۸
گرمی	۵	۶۹	۴۳	۶	۲۸	۵۱	۶
مشگین‌شهر	۳۱	۵۰	۹۱	۶۵۷	۳۳۴	۲۷۴	۶۶
نمین	۲۳	۴۳	۲۸۱	۲۴	۲۸۴	۱۰۰۱	۲۲
فیر	۵	۱۱	۲۵	۱۶	۷۲	۱۱۶	۵

۷۴- مساحت تحت پوشش بهره‌برداری‌های استفاده‌کننده از سیستم آبیاری بارانی برحسب شهرستان (بهره‌برداری - هکتار)

شهرستان	کل زیرکشت			زیرکشت زراعی			باغ و المستان	
	تعداد بهره‌برداری	کل مساحت	مساحت تحت پوشش	تعداد بهره‌برداری	کل مساحت	مساحت تحت پوشش	تعداد بهره‌برداری	کل مساحت
اردبیل	۳۳	۱۹۹۱۴۳	۴۳۶۲	۲۸	۱۷۴۳۳۱	۴۴۳۴	۹	۲۴۸۱۲
اردبیل	۶	۶۱۹۵۹	۸۲	۵	۶۰۱۷۱	۸۲	۱	⊙
بيله سوار	۷	۱۱۱۸۶	۱۹۵۳	۷	۱۰۲۸۹	۱۹۵۳	۰	۸۹۶
پارس آباد	۶	۴۳۶۹۰	۲۳۳۱	۲	۳۹۲۸۵	۲۳۱۶	۲	۲۴۰۵
خلخال	۱	⊙	⊙	۱	⊙	⊙	۰	۲۳۰۲
کوثر	۶	۷۷۰۹	۲۵	۶	۵۴۱۲	۲۰	۲	⊙
گرمی	۰	۶۵۵۹	۰	۰	۵۷۲۱	۰	۰	۸۳۸
مشگین شهر	۲	⊙	⊙	۱	⊙	⊙	۲	⊙
نمین	۱	⊙	⊙	۱	⊙	⊙	۰	۹۶۲
نیر	۴	۱۰۹۹۱	۵۳	۴	۱۰۸۲۱	۵۳	۰	۱۵۰

۷۵- مساحت اراضی کشاورزی تحت پوشش بهره‌برداری‌های استفاده‌کننده از سیستم آبیاری بارانی برحسب وسعت اراضی کشاورزی (بهره‌برداری - هکتار)

باغ و قلمستان			زیرکشت زراعی			کل زیرکشت			وسعت اراضی کشاورزی
مساحت تحت پوشش	کل مساحت	تعداد بهره‌برداری	مساحت تحت پوشش	کل مساحت	تعداد بهره‌برداری	مساحت تحت پوشش	کل مساحت	تعداد بهره‌برداری	
۲۸	۲۴۸۱۲	۹	۴۴۳۲	۱۷۴۳۲۱	۲۸	۴۴۶۲	۱۹۹۱۴۳	۳۳	جمع
.	۱۱۵۵	.	.	۱۶۷۸	.	.	۲۸۳۲	.	جمع کمتر از ۱ هکتار
.	۶۵	.	.	۱۰	.	.	۷۶	.	کمتر از ۰/۱ هکتار
.	۶۲	.	.	۲۰	.	.	۸۲	.	۰/۱ تا کمتر از ۰/۲ هکتار
.	۲۸۷	.	.	۲۵۷	.	.	۵۴۴	.	۰/۲ تا کمتر از ۰/۱۵ هکتار
.	۷۴۱	.	.	۱۳۹۰	.	.	۲۱۳۰	.	۰/۱۵ تا کمتر از ۱ هکتار
۳	۷۱۶۸	۲	.	۳۴۴۹۵	.	۳	۳۱۶۶۳	۲	جمع ۱ تا کمتر از ۵ هکتار
.	۲۰۲۹	.	.	۶۰۸۶	.	.	۸۱۲۴	.	۱ تا کمتر از ۲ هکتار
.	۱۹۲۶	.	.	۸۷۸۲	.	.	۱۰۷۰۹	.	۲ تا کمتر از ۳ هکتار
.	۱۶۹۵	.	.	۹۸۳۲	.	.	۱۱۵۲۸	.	۳ تا کمتر از ۴ هکتار
۲	۱۵۰۸	۲	.	۹۷۹۴	.	۳	۱۱۳۰۲	۲	۴ تا کمتر از ۵ هکتار
۱۷	۹۳۳۷	۵	۸۰	۸۳۱۸۳	۱۲	۹۷	۹۲۵۳۱	۱۳	جمع ۵ تا کمتر از ۲۰ هکتار
۱۱	۲۳۵۵	۳	۱۲	۲۹۵۱۴	۳	۲۳	۲۲۸۶۹	۵	۵ تا کمتر از ۷/۱۵ هکتار
۲	۱۹۷۰	۱	۴	۱۴۷۱۷	۱	۷	۱۶۶۸۷	۱	۷/۱۵ تا کمتر از ۱۰ هکتار
.	۲۶۴۰	.	۲۲	۲۵۲۲۶	۳	۲۴	۲۷۹۶۶	۳	۱۰ تا کمتر از ۱۵ هکتار
۲	۱۳۸۲	۱	۴۰	۱۴۴۲۸	۴	۴۳	۱۶۰۱۰	۴	۱۵ تا کمتر از ۲۰ هکتار
۸	۱۵۲۳	۲	۹۲	۲۵۶۴۹	۱۰	۱۰۰	۲۸۱۸۳	۱۱	جمع ۲۰ تا کمتر از ۵۰ هکتار
.	۹۹۲	.	۳	۹۰۲۱	۱	۳	۱۰۰۳۳	۱	۲۰ تا کمتر از ۲۵ هکتار
۸	۹۷۱	۲	۱۵	۹۸۳۲	۵	۲۳	۱۰۷۹۳	۶	۲۵ تا کمتر از ۳۵ هکتار
.	۵۷۱	.	۷۲	۶۷۸۵	۴	۷۴	۷۳۵۷	۴	۳۵ تا کمتر از ۵۰ هکتار
.	۲۶۰۸	.	۲۲۶۲	۲۸۳۲۵	۷	۲۲۶۲	۲۲۹۳۳	۷	جمع ۵۰ هکتار و بیشتر
.	۴۴۶	.	۸۷	۵۱۵۰	۴	۸۷	۵۵۹۶	۴	۵۰ تا کمتر از ۱۰۰ هکتار
.	۱۹۳	.	۲۵	۹۲۷	۱	۲۵	۱۱۳۰	۱	۱۰۰ تا کمتر از ۲۰۰ هکتار
.	۵۳	.	.	۳۰۱	.	.	۲۵۴	.	۲۰۰ تا کمتر از ۵۰۰ هکتار
.	.	.	.	۲۷۴	.	.	۲۷۴	.	۵۰۰ تا کمتر از ۱۰۰۰ هکتار
.	۱۰۰۰ تا کمتر از ۲۰۰۰ هکتار
.	۳۹۱۶	.	۴۱۵۰	۲۱۶۷۲	۲	۴۱۵۰	۲۵۵۸۹	۲	۲۰۰۰ هکتار و بیشتر

۷۶- مساحت تحت پوشش بهره‌برداری‌های استفاده‌کننده از سیستم آبیاری بارانی برحسب سن بهره‌بردار

(بهره‌برداری - هکتار)

باغ و قلمستان			زیرکشت زراعی			کل زیرکشت			سن بهره‌بردار
مساحت تحت پوشش	کل مساحت	تعداد بهره‌برداری	مساحت تحت پوشش	کل مساحت	تعداد بهره‌برداری	مساحت تحت پوشش	کل مساحت	تعداد بهره‌برداری	
۲۱	۲۰۵۷۱	۷	۲۲۲	۱۵۱۷۵۱	۲۲	۲۲۲	۱۷۲۳۲۲	۲۵	جمع
۰	۴	۰	۰	۳۰	۰	۰	۲۴	۰	کمتر از ۱۵ ساله
۰	۵۲	۰	۰	۴۲۶	۰	۰	۴۷۹	۰	۱۵ - ۱۹ ساله
۰	۲۷۳	۰	۳	۲۳۷۵	۱	۳	۲۶۴۸	۱	۲۰ - ۲۴ ساله
۰	۶۹۰	۰	۰	۶۶۰۶	۰	۰	۷۲۹۶	۰	۲۵ - ۲۹ ساله
۰	۱۲۱۸	۰	۲	۱۱۰۵۲	۱	۲	۱۲۲۷۲	۱	۳۰ - ۳۴ ساله
۲	۱۵۷۵	۱	۳۳	۱۲۵۵۵	۲	۳۵	۱۵۱۲۹	۳	۳۵ - ۳۹ ساله
۵	۱۹۹۰	۱	۲۷	۱۵۹۶۹	۳	۳۲	۱۷۹۵۹	۴	۴۰ - ۴۴ ساله
۰	۲۱۶۸	۰	۲۵	۱۶۴۴۹	۱	۲۵	۱۸۶۱۷	۱	۴۵ - ۴۹ ساله
۵	۲۴۰۶	۱	۰	۱۶۴۲۸	۰	۵	۱۸۸۳۲	۱	۵۰ - ۵۴ ساله
۵	۲۰۲۷	۲	۲۲	۱۴۰۷۲	۲	۲۷	۱۶۱۲۰	۴	۵۵ - ۵۹ ساله
۳	۲۴۳۸	۱	۲۷	۱۶۸۶۱	۵	۵۰	۱۹۲۹۹	۵	۶۰ - ۶۴ ساله
۰	۱۹۷۵	۰	۳۱	۱۳۰۱۳	۳	۳۱	۱۴۹۸۸	۳	۶۵ - ۶۹ ساله
۱	۱۹۶۳	۱	۲۲	۱۳۲۴۶	۲	۲۴	۱۵۳۱۰	۲	۷۰ - ۷۴ ساله
۰	۱۰۴۸	۰	۰	۶۷۵۲	۰	۰	۷۷۹۹	۰	۷۵ - ۷۹ ساله
۰	۷۲۲	۰	۰	۲۸۱۶	۰	۰	۵۵۳۹	۰	۸۰ ساله و بیشتر

نتایج تفصیلی سرشماری عمومی کشاورزی ۱۳۸۲ - استان اردبیل

۷۷- مساحت اراضی کشاورزی تحت پوشش بهره‌برداری‌های استفاده‌کننده از سیستم آبیاری بارانی برحسب وسعت اراضی تحت پوشش آبیاری تحت فشار (بهره‌برداری - هکتار)

باغ و اقلستان			زیرکشت زراعی			کل زیرکشت			وسعت اراضی تحت پوشش آبیاری تحت فشار
مساحت تحت پوشش	کل مساحت	تعداد بهره‌برداری	مساحت تحت پوشش	کل مساحت	تعداد بهره‌برداری	مساحت تحت پوشش	کل مساحت	تعداد بهره‌برداری	
۲۸	۲۴۸۱۲	۹	۴۴۲۲	۱۷۴۳۳۱	۲۸	۲۲۶۲	۱۹۹۱۲۲	۳۳	جمع
.	۲۰۷۳۲	.	.	۱۵۲۱۶۵	.	.	۱۷۳۸۹۹	.	کمتر از ۰/۱ هکتار
.	۳	.	.	۲۴	.	.	۲۷	.	۰/۱ تا کمتر از ۰/۲ هکتار
.	۲	.	.	//	.	.	۲	.	۰/۲ تا کمتر از ۰/۵ هکتار
.	۲	۲	.	۰/۵ تا کمتر از ۰/۷۵ هکتار
.	۰/۷۵ هکتار تا کمتر از ۱ هکتار
۱	۲۸	۱	۱	۲۸	۱	۲	۵۶	۲	۱ هکتار تا کمتر از ۲ هکتار
۳	۲۸	۲	۸	۲۲	۲	۱۱	۶۰	۵	۲ هکتار تا کمتر از ۵ هکتار
۱۵	۴۲	۴	۴۴	۴۸	۷	۵۹	۹۰	۹	۵ هکتار تا کمتر از ۷/۵ هکتار
.	.	.	۸	۸	۱	۸	۸	۱	۷/۵ هکتار تا کمتر از ۱۰ هکتار
۳	۲۸	۱	۵۸	۱۵۰	۶	۶۹	۱۷۸	۶	۱۰ هکتار تا کمتر از ۱۵ هکتار
.	۵	.	۵۱	۸۷	۳	۵۱	۹۱	۳	۱۵ هکتار تا کمتر از ۲۰ هکتار
۶	۲۰	۱	۵۰	۵۰	۲	۵۶	۷۰	۲	۲۰ هکتار تا کمتر از ۳۰ هکتار
.	۶	.	۶۴	۶۶	۲	۶۴	۷۲	۲	۳۰ هکتار تا کمتر از ۵۰ هکتار
.	۵۰ هکتار تا کمتر از ۷۵ هکتار
.	۷۵ هکتار تا کمتر از ۱۰۰ هکتار
.	۱۰۰ هکتار تا کمتر از ۲۰۰ هکتار
.	۳۹۱۶	.	۴۱۵۰	۴۱۶۷۲	۲	۴۱۵۰	۲۵۵۸۹	۲	۲۰۰ هکتار و بیشتر

۷۸- مساحت تحت پوشش بهره‌برداری‌های استفاده‌کننده از سیستم آبیاری قطره‌ای برحسب شهرستان (بهره‌برداری - هکتار)

شهرستان	کل زیرکشت			زیرکشت زراعی			باغ و قلمستان	
	تعداد بهره‌برداری	کل مساحت	مساحت تحت پوشش	تعداد بهره‌برداری	کل مساحت	مساحت تحت پوشش	تعداد بهره‌برداری	کل مساحت
اردبیل	۲۶	۱۹۹۱۴۳	۲۴۹۲	۴	۱۷۲۲۳۱	۱۲	۲۳	۲۲۶۸
اردبیل	۳	۶۱۹۵۹	۵	۲	⊙	⊙	۱	⊙
بيله سوار	۲	⊙	⊙	۰	۱۰۲۸۹	۰	۲	⊙
پارس آباد	۱	⊙	⊙	۰	۳۹۲۸۵	۰	۱	⊙
خلخال	۵	۷۹۲۶	۱۹	۱	⊙	⊙	۴	۳۳۰۲
کوثر	۳	۷۷۰۹	۶	۰	۵۴۱۲	۰	۳	۲۲۹۷
گرمی	۲	⊙	⊙	۰	۵۷۲۱	۰	۲	⊙
مشگین شهر	۷	۲۵۷۰۲	۳۷	۰	۲۴۵۲۸	۰	۷	۱۱۱۷۳
نمین	۳	۱۲۴۰۱	۷	۱	⊙	⊙	۳	۹۶۲
فیر	۰	۱۰۹۹۱	۰	۰	۱۰۸۶۱	۰	۰	۱۵۰

فصل ششم

دامپروری

۷۹- بهره‌برداری‌های دارای دام کوچک طی ۳۶۵ روز گذشته و تعداد دام آن‌ها در روز آمارگیری برحسب شهرستان

(بهره‌برداری - رأس)

شهرستان	تعداد بهره‌برداری	کل		فقط گوسفند و بره	
		تعداد دام		تعداد گوسفند و بره	تعداد گوسفند و بره
		گوسفند و بره	بز و بزغاله		
اردبیل	۲۸۷۰۸	۱۳۹۶۲۲۴	۲۷۴۵۵۵	۱۲۸۸۶	۳۹۱۰۴۲
زربیل	۵۶۶۹	۱۷۳۸۹۹	۲۰۸۲۶	۳۰۷۴	۶۹۱۶۸
بيله سوار	۲۹۲۴	۲۰۳۶۶۰	۲۶۶۶۴	۱۰۱۶	۲۸۱۸۰
پارس آباد	۴۲۰۶	۲۹۶۲۲۷	۲۷۵۶۷	۱۰۱۷	۶۲۸۷۶
خلخال	۶۳۷۷	۱۰۸۳۹۶	۵۳۴۸۷	۱۲۲۹	۱۸۷۲۶
کوثر	۲۹۰۲	۶۲۱۲۷	۳۴۵۶۴	۲۰۸	۴۶۰۴
گرمی	۴۰۲۵	۱۶۸۳۷۴	۲۶۶۲۵	۱۵۲۳	۳۹۴۹۴
مشگین شهر	۷۳۱۲	۲۶۵۲۹۹	۵۰۲۹۹	۲۰۷۶	۷۹۳۴۹
نمین	۳۰۷۵	۶۴۷۷۷	۱۱۴۲	۲۸۹۵	۵۸۸۱۷
نیر	۲۱۸۸	۷۲۴۴۷	۱۳۲۶۰	۷۳۱	۱۸۸۱۹

شهرستان	فقط بز و بزغاله		گوسفند و بره و بز و بزغاله توأم	
	تعداد بهره‌برداری	تعداد بز و بزغاله	تعداد دام	
			گوسفند و بره	بز و بزغاله
اردبیل	۱۶۴۵	۱۶۹۶۵	۲۳۱۷۷	۱۰۰۵۱۸۲
اردبیل	۱۶۹	۱۳۲۰	۲۲۲۴	۱۰۴۷۲۲
بيله سوار	۶۱	۶۷۰	۱۸۶۷	۱۶۵۴۸۰
پارس آباد	۱۲۴	۱۱۸۷	۲۱۶۵	۲۳۲۲۷۱
خلخال	۲۴۲	۲۱۹۷	۴۶۰۶	۸۹۶۶۰
کوثر	۳۹۱	۲۱۴۲	۲۳۰۴	۵۷۵۲۳
گرمی	۱۸۹	۱۹۹۲	۲۳۰۴	۱۰۸۸۸۰
مشگین شهر	۲۲۲	۲۳۱۲	۳۹۹۴	۱۸۵۹۵۰
نمین	۱۰	۲۵۸	۱۷۰	۵۹۶۰
نیر	۱۱۵	۸۷۶	۱۳۴۲	۵۴۶۲۸

نتایج تفصیلی سرشماری عمومی کشاورزی ۱۳۸۲ - استان اردبیل

۸۰- بهره‌برداری‌های دارای دام کوچک طی ۳۶۵ روز گذشته و تعداد دام آن‌ها در روز آمارگیری برحسب تعداد دام کوچک (بهره‌برداری - رأس)

فقط گوسفند و بره		کل		تعداد بهره‌برداری	تعداد دام کوچک
تعداد گوسفند و بره	تعداد بهره‌برداری	تعداد دام			
		بزرگسال	گوسفند و بره		
۳۹۱۰۴۲	۱۲۸۸۶	۲۷۴۵۵۴	۱۳۹۶۲۲۴	۳۸۷-۸	جمع
.	۲۰۹	.	.	۳۱۱	بدون دام در روز آمارگیری
۷۵۱۷۰	۸۳۶۶	۳۳۹۸۶	۱۱۸۶۴۹	۱۵۴۳۱	جمع کمتر از ۲۰ رأس
۱۰۷۸	۶۳۱	۴۲۸	۱۱۲۳	۹۰۴	۱ لغایت ۲ رأس
۲۶۷۷	۱۰۲۵	۱۴۲۶	۴۰۴۴	۱۵۲۵	۳ لغایت ۴ رأس
۱۷۴۸۸	۲۶۵۱	۷۲۷۳	۲۲۹۵۳	۴۴۷۲	۵ لغایت ۹ رأس
۵۲۹۲۸	۴۰۶۰	۲۵۷۴۹	۹۰۵۳۰	۸۵۳۰	۱۰ لغایت ۱۹ رأس
۲۱۱۱۷۸	۵۷۸۱	۱۳۷۷۴۹	۶۵۱۱۰۵	۱۸۹۶۵	جمع ۲۰ لغایت ۹۹ رأس
۵۱۸۵۵	۲۳۲۷	۲۹۷۰۷	۱۱۴۹۹۷	۶۱۲۳	۲۰ لغایت ۲۹ رأس
۲۳۹۶۸	۱۳۸۰	۲۶۰۸۲	۱۰۹۶۷۲	۴۹۰۶	۳۰ لغایت ۳۹ رأس
۳۰۵۱۰	۷۳۰	۲۳۳۵۹	۹۳۶۵۲	۲۶۹۰	۴۰ لغایت ۴۹ رأس
۲۹۵۶۵	۵۷۲	۱۹۳۱۱	۹۱۹۶۲	۲۰۹۴	۵۰ لغایت ۵۹ رأس
۳۰۳۳۳	۴۷۴	۲۳۳۸۱	۱۱۶۰۶۲	۳۱۵۱	۶۰ لغایت ۷۴ رأس
۲۴۹۴۷	۲۹۹	۲۵۹۰۹	۱۲۷۵۶۰	۱۸۰۱	۷۵ لغایت ۹۹ رأس
۱۰۲۶۹۴	۵۲۹	۹۱۸۲۰	۶۲۵۶۷۰	۴۰۰۱	جمع ۱۰۰ رأس و بیشتر
۳۷۱۷۰	۴۴۰	۳۸۶۲۳	۲۱۷۲۲۶	۲۱۹۷	۱۰۰ لغایت ۱۴۹ رأس
۱۷۵۲۴	۱۱۱	۲۰۲۵۱	۱۲۷۸۷۰	۸۸۷	۱۵۰ لغایت ۱۹۹ رأس
۱۲۸۳۷	۶۶	۲۵۹۰۱	۱۷۶۷۵۳	۷۹۹	۲۰۰ لغایت ۳۹۹ رأس
۲۱۲۵	۵	۲۴۱۹	۱۹۶۰۵	۵۱	۴۰۰ لغایت ۴۹۹ رأس
۳۳۰۲۸	۸	۴۶۲۷	۸۲۲۱۶	۶۶	۵۰۰ رأس و بیشتر



۸۰- بهره‌برداری‌های دارای دام کوچک طی ۳۶۵ روز گذشته و تعداد دام آنها در روز آمارگیری برحسب تعداد دام کوچک (دنباله)

تعداد دام کوچک		فقط بز و بزغاله		گوسفند و بره و بز و بزغاله توأم	
تعداد دام کوچک	تعداد بهره‌برداری	تعداد بز و بزغاله	تعداد بهره‌برداری	تعداد دام	
				بز و بزغاله	گوسفند و بره
جمع	۱۶۴۵	۱۶۹۶۵	۲۲۱۷۷	۱۰۰۵۱۸۲	۲۵۷۵۹۰
بدون دام در روز آمارگیری	۲۲	۰	۸۰	۰	۰
جمع کمتر از ۲۰ رأس	۱۴۱۳	۹۶۴۵	۵۶۵۲	۲۲۲۷۹	۲۵۲۲۱
۱ لغایت ۲ رأس	۲۱۸	۲۶۷	۵۵	۲۵	۶۱
۳ لغایت ۴ رأس	۳۰۰	۱۰۷۳	۲۰۰	۲۶۷	۲۶۲
۵ لغایت ۹ رأس	۵۰۶	۳۲۰۷	۱۳۹۷	۵۲۶۵	۲۰۶۶
۱۰ لغایت ۱۹ رأس	۳۹۰	۴۸۹۸	۲۰۸۱	۳۷۶۰۲	۲۰۸۵۱
جمع ۲۰ لغایت ۹۹ رأس	۲۰۲	۶۱۲۶	۱۲۹۸۲	۴۲۰۷۲۷	۲۴۱۶۱۳
۲۰ لغایت ۲۹ رأس	۱۲۰	۲۶۹۰	۲۶۷۶	۶۱۱۴۲	۲۷۰۱۷
۳۰ لغایت ۳۹ رأس	۴۰	۱۲۸۱	۲۶۸۶	۶۵۷۰۲	۲۴۸۰۱
۴۰ لغایت ۴۹ رأس	۲۲	۹۴۰	۱۹۳۸	۴۳۱۴۲	۲۱۴۱۹
۵۰ لغایت ۵۹ رأس	۷	۳۵۶	۱۵۱۶	۶۲۳۹۷	۱۸۹۵۵
۶۰ لغایت ۷۴ رأس	۱۱	۷۰۹	۱۶۶۶	۸۵۷۲۹	۲۴۶۷۲
۷۵ لغایت ۹۹ رأس	۲	۱۶۰	۱۵۰۰	۱۰۲۶۱۳	۲۵۷۶۹
جمع ۱۰۰ رأس و بیشتر	۸	۱۱۸۳	۳۲۶۳	۵۲۰۲۷۶	۹۰۶۲۶
۱۰۰ لغایت ۱۴۹ رأس	۵	۵۶۶	۱۸۵۳	۱۸۰۰۵۶	۲۸۰۵۹
۱۵۰ لغایت ۱۹۹ رأس	۱	۱۶۰	۷۷۶	۱۱۰۳۴۶	۲۰۰۹۱
۲۰۰ لغایت ۲۹۹ رأس	۲	۴۴۰	۷۳۱	۱۶۱۹۱۶	۲۵۴۴۱
۴۰۰ لغایت ۴۹۹ رأس	۰	۰	۴۶	۱۷۴۸۰	۲۲۱۹
۵۰۰ رأس و بیشتر	۰	۰	۵۸	۵۱۱۷۸	۴۶۲۷

۸۱- بهره‌برداری‌های دارای گوسفند و بره در روز آمارگیری و تعداد دام آن‌ها برحسب شهرستان (بهره‌برداری - رأس)

تعداد گوسفند و بره در روز آمارگیری			تعداد بهره‌برداری	شهرستان
جمع		جمع		
نر	ماده		جمع	
۲۲۷۳۰۵	۱۱۵۸۹۱۹	۱۳۸۶۲۲۴	۳۶۷۱۹	اردبیل
۲۷۶۲۲	۱۳۶۲۷۶	۱۷۳۸۹۹	۵۴۳۰	اردبیل
۲۵۵۵۰	۱۶۸۱۱۰	۲۰۳۶۶۰	۲۸۷۵	بيله سوار
۴۴۴۳۴	۲۵۱۸۱۲	۲۹۶۲۴۷	۶۱۲۹	پارس آباد
۲۰۴۳۴	۸۷۹۶۲	۱۰۸۳۹۶	۵۸۵۹	خلخال
۹۰۲۲۷	۵۱۸۰۰	۶۲۱۲۷	۲۲۸۶	کوثر
۲۱۸۷۶	۱۲۶۶۹۸	۱۲۸۳۷۴	۳۸۲۸	گرمی
۴۱۰۹۷	۲۲۴۲۰۲	۲۶۵۲۹۹	۷۰۶۲	مشگین شهر
۱۲۸۲۶	۵۱۹۵۲	۶۴۷۷۷	۲۰۲۴	نمین
۱۳۱۴۰	۶۰۳۰۷	۷۳۴۴۷	۲۰۲۷	نیر

تعداد گوسفند و بره در روز آمارگیری						شهرستان
کمتر از ۱ ساله			۱ ساله و بالاتر			
نر	ماده	جمع	نر	ماده	جمع	
۱۶۰۶۸۳	۲۷۳۰۵۲	۴۳۳۷۳۵	۷۶۸۲۲	۸۸۵۸۶۷	۹۶۲۶۸۹	اردبیل
۲۴۲۲۲	۳۳۹۹۸	۵۸۲۲۰	۱۲۴۰۰	۱۰۲۲۷۹	۱۱۵۶۷۹	اردبیل
۲۴۸۲۹	۴۳۲۲۹	۶۸۰۵۸	۱۰۷۲۱	۱۲۴۶۸۱	۱۳۵۴۰۲	بيله سوار
۳۱۶۷۱	۵۶۱۰۵	۸۷۷۷۶	۱۲۷۶۲	۱۹۵۷۰۷	۲۰۸۴۷۰	پارس آباد
۱۵۰۲۰	۲۲۹۴۰	۳۷۹۵۹	۵۴۱۵	۶۵۰۲۲	۷۰۴۳۷	خلخال
۷۷۲۵	۱۲۰۵۳	۱۹۷۷۷	۲۵۹۲	۳۹۷۲۸	۴۲۳۲۰	کوثر
۱۳۸۰۰	۲۵۶۸۱	۳۹۴۸۱	۸۰۷۶	۱۰۰۸۱۷	۱۰۸۸۹۳	گرمی
۲۵۳۲۸	۵۲۸۸۸	۷۸۲۱۶	۱۵۷۴۹	۱۷۱۳۱۴	۱۸۷۰۶۳	مشگین شهر
۸۲۶۹	۱۱۵۰۵	۱۹۷۷۵	۲۵۵۷	۴۰۴۴۶	۴۵۰۰۳	نمین
۹۵۸۹	۱۴۴۵۴	۲۴۰۴۳	۳۵۵۰	۲۵۸۵۴	۲۹۴۰۴	نیر

۸۲- بهره‌برداری‌های دارای گوسفند و بره در روز آمارگیری و تعداد دام آن‌ها برحسب وسعت اراضی کشاورزی (بهره‌برداری - رأس)

تعداد گوسفند و بره در روز آمارگیری			تعداد بهره‌برداری	وسعت اراضی کشاورزی
جمع	جمع	جمع		
نر	ماده	جمع		
۲۲۷۳۰۰	۱۱۵۸۹۱۹	۱۳۸۶۲۱۳	۲۶۷۱۹	جمع
۵۷۲۲۰	۳۳۷۱۹۹	۳۸۹۵۶۹	۷۸۵۴	بدون زمین کشاورزی
۸۸۷۱	۲۸۱۱۸	۳۵۹۸۷	۴۵۲۹	جمع کمتر از ۱ هکتار
۱۵۱۷	۷۲۶۳	۸۷۸۰	۵۱۸	کمتر از ۱/۱ هکتار
۵۸۸	۲۷۵۷	۳۳۴۵	۹۹۶	۱/۱ تا کمتر از ۱/۲ هکتار
۱۶۹۸	۸۷۱۶	۱۰۴۱۴	۶۹۱	۱/۲ تا کمتر از ۱/۵ هکتار
۲۰۷۶	۱۹۲۸۳	۲۳۳۵۹	۹۲۰۴	۱/۵ تا کمتر از ۱ هکتار
۴۴۲۸۰	۲۲۷۷۶۴	۲۷۲۰۴۴	۱۰۲۸۰	جمع ۱ تا کمتر از ۵ هکتار
۱۱۴۸۲	۵۶۲۵۴	۶۷۷۳۶	۲۹۹۶	۱ تا کمتر از ۲ هکتار
۱۲۹۹۹	۶۲۶۲۵	۷۷۶۲۴	۲۹۳۱	۲ تا کمتر از ۳ هکتار
۱۰۸۸۶	۵۵۵۲۴	۶۶۴۰۹	۲۳۲۷	۳ تا کمتر از ۴ هکتار
۱۱۰۱۴	۵۱۳۶۱	۶۲۳۷۵	۲۲۵۷	۴ تا کمتر از ۵ هکتار
۸۱۳۶۷	۳۷۲۲۸۳	۴۵۳۶۵۰	۱۲۵۲۲	جمع ۵ تا کمتر از ۲۰ هکتار
۲۷۹۸۲	۱۳۱۱۲۲	۱۵۹۱۰۴	۴۶۹۴	۵ تا کمتر از ۷/۱۵ هکتار
۱۲۵۰۱	۶۵۲۴۱	۷۷۷۴۲	۲۴۰۲	۷/۱۵ تا کمتر از ۱۰ هکتار
۲۵۴۲۵	۱۱۶۶۶۴	۱۴۱۸۸۹	۳۶۹۴	۱۰ تا کمتر از ۱۵ هکتار
۱۲۴۴۹	۶۱۲۶۷	۷۳۷۱۶	۱۷۳۲	۱۵ تا کمتر از ۲۰ هکتار
۱۶۲۰۱	۱۲۳۱۱۵	۱۳۹۳۱۷	۲۸۲۷	جمع ۲۰ تا کمتر از ۵۰ هکتار
۱۰۲۷۹	۴۹۵۸۰	۵۹۸۵۹	۱۲۸۴	۲۰ تا کمتر از ۲۵ هکتار
۹۶۳۱	۴۳۳۱۱	۵۲۹۴۲	۱۰۰۸	۲۵ تا کمتر از ۳۵ هکتار
۶۲۹۲	۲۰۲۲۴	۲۶۵۱۶	۶۰۵	۳۵ تا کمتر از ۵۰ هکتار
۱۸۱۵۲	۶۳۲۸۲	۸۱۴۴۸	۴۲۶	جمع ۵۰ هکتار و بیشتر
۵۷۵۸	۲۵۳۹۷	۳۱۱۵۵	۲۸۸	۵۰ تا کمتر از ۱۰۰ هکتار
۱۶۲۹	۶۳۸۷	۸۰۱۶	۴۶	۱۰۰ تا کمتر از ۲۰۰ هکتار
.	.	.	.	۲۰۰ تا کمتر از ۵۰۰ هکتار
.	.	.	.	۵۰۰ تا کمتر از ۱۰۰۰ هکتار
.	.	.	.	۱۰۰۰ تا کمتر از ۲۰۰۰ هکتار
۱۰۷۷۲	۲۱۷۰۵	۲۲۴۷۷	۲	۲۰۰۰ هکتار و بیشتر



۸۲. بهره‌برداری‌های دارای گوسفند و بره در روز آمارگیری و تعداد دام آن‌ها برحسب وسعت اراضی کشاورزی (دنباله)
(بهره‌برداری - رأس)

تعداد گوسفند و بره در روز آمارگیری						وسعت اراضی کشاورزی
کمتر از ۱ ساله			۱ ساله و بالاتر			
نر	ماده	جمع	نر	ماده	جمع	
۱۶۰۴۸۳	۲۷۳۰۵۲	۴۳۳۵۳۵	۷۶۸۲۲	۸۸۵۸۶۷	۹۶۲۶۸۹	جمع
۲۶۹۶۶	۷۲۸۹۵	۱۰۹۸۶۱	۲۰۲۵۲	۲۵۹۲۵۲	۲۷۹۷۰۴	بدون زمین کشاورزی
۵۲۴۰	۸۹۶۲	۱۴۴۰۱	۲۲۳۹	۲۹۱۵۷	۳۱۵۹۶	جمع کمتر از ۱ هکتار
۱۰۰۳	۱۶۷۶	۲۶۷۹	۵۱۲	۵۵۸۷	۶۱۰۱	کمتر از ۰/۱ هکتار
۴۴۲	۶۸۵	۱۱۲۷	۱۶۶	۲۰۷۲	۲۲۳۸	۰/۱ تا کمتر از ۰/۲ هکتار
۱۲۶۸	۲۰۳۶	۳۳۰۴	۴۳۰	۶۶۸۰	۷۱۱۰	۰/۲ تا کمتر از ۰/۵ هکتار
۲۷۲۷	۴۵۶۵	۷۲۹۲	۱۳۴۹	۱۶۸۱۸	۱۶۱۶۷	۰/۵ تا کمتر از ۱ هکتار
۳۱۳۷۷	۵۵۸۵۸	۸۷۲۳۵	۱۳۹۰۳	۱۷۱۹۰۶	۱۸۵۸۰۹	جمع ۱ تا کمتر از ۵ هکتار
۸۰۵۱	۱۳۰۶۲	۲۱۱۱۳	۳۳۳۱	۴۳۱۹۲	۴۶۵۲۳	۱ تا کمتر از ۲ هکتار
۸۹۷۴	۱۷۲۲۲	۲۶۱۹۶	۴۰۴۶	۴۷۲۰۳	۵۱۲۴۹	۲ تا کمتر از ۳ هکتار
۷۰۶۱	۱۳۳۴۸	۲۰۳۰۹	۳۸۲۵	۴۲۱۷۶	۴۶۰۰۰	۳ تا کمتر از ۴ هکتار
۷۲۹۲	۱۲۰۲۶	۱۹۳۱۷	۳۷۲۲	۳۹۳۳۶	۴۲۰۵۷	۴ تا کمتر از ۵ هکتار
۵۵۱۱۸	۸۱۹۶۲	۱۳۷۰۸۱	۲۶۲۳۹	۳۸۵۳۲۱	۳۱۱۵۶۰	جمع ۵ تا کمتر از ۲۰ هکتار
۱۸۸۲۷	۳۰۶۸۳	۴۹۵۱۱	۹۱۵۵	۱۰۰۳۳۹	۱۰۹۴۹۴	۵ تا کمتر از ۷/۵ هکتار
۱۰۱۲۲	۱۵۶۲۶	۲۵۷۴۸	۴۳۷۹	۴۹۸۰۵	۵۴۱۸۴	۷/۵ تا کمتر از ۱۰ هکتار
۱۷۳۲۱	۲۸۲۰۶	۴۵۵۲۸	۸۱۱۶	۸۸۲۵۸	۹۶۳۷۲	۱۰ تا کمتر از ۱۵ هکتار
۸۸۲۸	۱۴۴۴۷	۲۳۲۷۵	۲۶۰۱	۲۶۸۲۰	۵۱۴۲۱	۱۵ تا کمتر از ۲۰ هکتار
۱۳۳۳۵	۲۱۳۷۲	۳۴۷۰۷	۸۸۶۷	۹۳۷۴۳	۱۰۲۶۱۰	جمع ۲۰ تا کمتر از ۵۰ هکتار
۶۹۸۹	۱۱۷۲۱	۱۸۷۱۰	۳۲۹۹	۳۷۸۴۰	۴۱۱۳۰	۲۰ تا کمتر از ۲۵ هکتار
۶۱۴۴	۱۰۴۶۱	۱۶۶۰۵	۳۴۸۷	۳۲۸۵۰	۳۶۳۳۷	۲۵ تا کمتر از ۳۵ هکتار
۴۲۰۳	۷۱۷۱	۱۱۳۷۳	۲۰۸۹	۲۳۰۵۴	۲۵۱۴۳	۳۵ تا کمتر از ۵۰ هکتار
۱۳۳۳۷	۱۷۰۰۳	۳۱۳۴۰	۳۹۱۲	۳۶۳۸۶	۴۰۳۹۸	جمع ۵۰ هکتار و بیشتر
۳۶۷۷	۵۸۹۸	۹۵۷۵	۲۰۸۱	۱۹۴۹۹	۲۱۵۸۰	۵۰ تا کمتر از ۱۰۰ هکتار
۱۲۰۹	۱۷۵۵	۲۹۶۴	۲۲۰	۴۶۳۲	۵۰۵۲	۱۰۰ تا کمتر از ۲۰۰ هکتار
.	۲۰۰ تا کمتر از ۵۰۰ هکتار
.	۵۰۰ تا کمتر از ۱۰۰۰ هکتار
.	۱۰۰۰ تا کمتر از ۲۰۰۰ هکتار
۹۴۶۱	۹۳۵۰	۱۸۷۱۱	۱۴۱۱	۲۲۳۵۵	۲۳۷۶۶	۲۰۰۰ هکتار و بیشتر

۸۳- بهره‌برداری‌های دارای گوسفند و بره در روز آمارگیری و تعداد دام آن‌ها برحسب سن بهره‌بردار

(بهره‌برداری - رأس)

تعداد گوسفند و بره در روز آمارگیری			تعداد بهره‌برداری	سن بهره‌بردار
جمع	جمع	ماه		
تر	جمع	ماه	جمع	سن بهره‌بردار
۲۲۵۷۲۳	۱۱۲۶۲۷۰	۱۲۵۱۹۹۳	۳۶۷۰۳	جمع
۴۶	۲۸۱	۳۳۴	۱۰	کمتر از ۱۵ ساله
۹۸۱	۴۹۹۶	۵۹۸۵	۲۰۶	۱۵ - ۱۹ ساله
۳۷۹۸	۲۰۱۲۸	۲۳۹۴۶	۸۲۶	۲۰ - ۲۴ ساله
۱۰۹۰۳	۵۸۹۲۰	۶۹۸۴۲	۲۳۱۹	۲۵ - ۲۹ ساله
۱۷۱۵۰	۸۳۲۹۱	۱۰۰۴۴۱	۳۰۴۸	۳۰ - ۳۴ ساله
۱۹۹۷۶	۹۶۶۰۷	۱۱۶۵۸۲	۳۳۱۵	۳۵ - ۳۹ ساله
۲۳۵۷۷	۱۱۶۰۹۶	۱۳۹۶۷۲	۳۸۷۶	۴۰ - ۴۴ ساله
۲۵۵۸۹	۱۳۹۲۸۶	۱۵۶۸۷۵	۴۹۵۷	۴۵ - ۴۹ ساله
۲۶۶۶۹	۱۳۷۹۵۲	۱۵۴۶۲۱	۴۸۰۸	۵۰ - ۵۴ ساله
۲۲۴۵۲	۱۰۸۲۹۵	۱۳۰۷۴۷	۳۲۰۹	۵۵ - ۵۹ ساله
۲۷۶۱۲	۱۳۹۶۶۶	۱۶۷۲۷۸	۴۲۰۰	۶۰ - ۶۴ ساله
۱۷۶۹۱	۸۸۱۹۶	۱۰۵۸۸۷	۲۹۴۰	۶۵ - ۶۹ ساله
۱۵۷۵۹	۸۰۶۲۴	۹۶۳۸۲	۲۷۶۹	۷۰ - ۷۴ ساله
۷۹۸۵	۴۱۱۶۶	۴۹۱۵۰	۱۳۲۳	۷۵ - ۷۹ ساله
۵۵۲۹	۲۸۷۱۹	۳۴۲۲۸	۸۹۷	۸۰ ساله و بیشتر



۸۳- بهره‌برداری‌های دارای گوسفند و بره در روز آمارگیری و تعداد دام آنها برحسب سن بهره‌بردار (دنباله)

(بهره‌برداری - رأس)

تعداد گوسفند و بره در روز آمارگیری						سن بهره‌بردار
کمتر از ۱ ساله			۱ ساله و بالاتر			
نر	ماده	جمع	نر	ماده	جمع	
۱۵۰۶۶۸	۲۶۳۲۷۲	۴۱۴۹۴۰	۷۵-۷۵	۸۶۲۷۹۸	۹۳۷۸۷۳	جمع
۲۵	۷۴	۹۹	۲۱	۲۱۴	۲۳۵	کمتر از ۱۵ ساله
۶۵۸	۱۰۳۵	۱۶۹۳	۲۳۱	۳۹۶۱	۴۲۹۳	۱۵-۱۹ ساله
۲۶۵۲	۴۷۲۷	۷۴۰۰	۱۱۴۴	۱۵۴۰۱	۱۶۵۴۴	۲۰-۲۴ ساله
۷۱۰۸	۱۲۰۴۲	۲۰۱۵۰	۳۷۹۵	۲۵۸۹۸	۲۹۶۹۳	۲۵-۲۹ ساله
۱۱۴۴۲	۱۹۳۸۴	۳۰۷۲۷	۵۷۸۷	۶۳۹۰۷	۶۹۶۹۴	۳۰-۳۴ ساله
۱۳۵۱۴	۲۱۹۰۳	۳۵۴۱۷	۶۴۶۲	۷۲۷۰۴	۸۱۱۶۶	۳۵-۳۹ ساله
۱۵۵۶۵	۲۷۶۲۲	۴۳۲۰۷	۸۰۱۴	۸۸۲۵۲	۹۶۴۶۵	۴۰-۴۴ ساله
۱۷۱۴۶	۳۳۱۰۹	۵۰۲۵۵	۸۴۴۳	۹۸۱۷۷	۱۰۶۶۲۰	۴۵-۴۹ ساله
۱۷۷۱۲	۳۰۱۵۲	۴۷۸۶۷	۸۹۵۶	۹۷۷۹۸	۱۰۶۷۵۲	۵۰-۵۴ ساله
۲۴۵۹۰	۲۵۱۱۸	۲۹۷۰۸	۷۸۶۲	۸۳۱۷۷	۹۱۰۳۹	۵۵-۵۹ ساله
۱۸۲۴۱	۳۱۶۴۸	۴۹۸۸۹	۹۳۷۱	۱۰۸۰۱۸	۱۱۷۳۸۹	۶۰-۶۴ ساله
۱۲۰۲۸	۲۰۹۵۸	۳۲۹۸۶	۵۶۵۳	۶۷۲۳۸	۷۲۸۹۱	۶۵-۶۹ ساله
۱۰۸۹۲	۱۸۵۱۶	۲۹۴۰۸	۴۸۶۵	۶۲۱۰۸	۶۶۹۷۳	۷۰-۷۴ ساله
۵۴۰۸	۹۷۴۶	۱۵۱۴۴	۲۵۷۷	۳۱۴۳۰	۳۴۰۰۷	۷۵-۷۹ ساله
۳۷۲۲	۶۴۰۶	۱۰۱۲۸	۱۷۹۷	۲۲۳۱۴	۲۴۱۱۰	۸۰ ساله و بیشتر

۸۴- بهره‌برداری‌های دارای گوسفند و بره در روز آمارگیری و تعداد دام آنها برحسب تعداد گوسفند و بره در روز آمارگیری (بهره‌برداری - رأس)

تعداد گوسفند و بره در روز آمارگیری			تعداد بهره‌برداری	تعداد گوسفند و بره در روز آمارگیری
جمع	ماه	نر		
۱۳۹۶۲۲۲	۱۱۵۸۹۱۹	۲۳۲۲۰۵	۲۶۷۱۹	جمع
.	.	.	.	بدون دام در روز آمارگیری
۱۵۸۳۹۵	۱۲۳۳۲۸	۲۵۰۲۷	۱۶۸۶۲	جمع کمتر از ۲۰ رأس
۱۹۹۶	۱۷۰۰	۲۹۶	۱۱۸۱	۱ لغایت ۲ رأس
۶۸۱۱	۵۹۵۱	۸۶۰	۱۸۹۵	۳ لغایت ۴ رأس
۴۳۲۱۷	۲۹۲۹۵	۴۷۲۲	۵۱۰۸	۵ لغایت ۹ رأس
۱۱۵۳۷۲	۹۶۲۰۲	۹۹۱۶۹	۸۶۷۸	۱۰ لغایت ۱۹ رأس
۶۷۰۸۶۸	۵۵۲۶۹۱	۱۱۸۱۵۷	۱۶۵۹۳	جمع ۲۰ لغایت ۹۹ رأس
۱۲۶۸۶۱	۱۰۲۲۴۷	۲۴۵۹۴	۵۶۱۲	۲۰ لغایت ۲۹ رأس
۱۱۲۷۶۵	۹۲۸۷۸	۲۰۸۸۷	۳۵۶۲	۳۰ لغایت ۳۹ رأس
۱۰۰۲۳۱	۸۲۵۹۱	۱۷۶۴۰	۲۳۷۹	۴۰ لغایت ۴۹ رأس
۹۲۶۹۵	۷۶۵۲۹	۱۷۱۶۶	۱۸۱۱	۵۰ لغایت ۵۹ رأس
۱۱۵۹۴۰	۹۵۹۲۹	۲۰۰۱۱	۱۷۹۹	۶۰ لغایت ۷۴ رأس
۱۱۹۳۷۶	۹۹۵۱۶	۱۹۸۶۰	۱۴۲۸	۷۵ لغایت ۹۹ رأس
۵۶۶۹۸۱	۴۷۲۸۸۰	۲۳۱۰۱	۳۲۶۲	جمع ۱۰۰ رأس و بیشتر
۲۰۶۶۰۷	۱۷۲۰۲۹	۳۲۵۶۸	۱۸۴۵	۱۰۰ لغایت ۱۴۹ رأس
۱۱۱۴۶۲	۹۲۴۲۴	۱۷۹۲۹	۶۹۳	۱۵۰ لغایت ۱۹۹ رأس
۱۵۴۲۰۵	۱۳۰۵۲۹	۲۳۶۷۶	۶۳۵	۲۰۰ لغایت ۳۹۹ رأس
۱۶۲۹۳	۱۳۵۰۹	۲۷۸۴	۳۹	۴۰۰ لغایت ۴۹۹ رأس
۷۸۵۱۳	۶۱۳۷۹	۱۷۱۳۲	۵۲	۵۰۰ رأس و بیشتر



۸۴- بهره برداری‌های دارای گوسفند و بره در روز آمارگیری و تعداد دام آن‌ها برحسب تعداد گوسفند و بره در روز آمارگیری (بهره‌برداری - رأس) (دنیاله)

تعداد گوسفند و بره در روز آمارگیری						تعداد گوسفند و بره در روز آمارگیری
کمتر از ۱ ساله			۱ ساله و بالاتر			
نر	ماده	جمع	نر	ماده	جمع	
۱۶۰۴۸۳	۲۷۲-۵۲	۲۲۲۵۳۵	۷۴۸۲۲	۱۸۵۸۶۷	۹۶۲۶۸۹	جمع
.	بدون دام در روز آمارگیری
۱۷۲۰۲	۲۹۲۵۲	۲۶۲۵۷	۷۸۴۲	۱۰۲۰۲۲	۱۱۱۹۲۸	جمع کمتر از ۲۰ رأس
۱۸۱	۲۲۱	۵۰۲	۱۱۵	۱۳۷۹	۱۴۹۴	۱ لغایت ۲ رأس
۶۱۲	۱۲۷۷	۱۸۸۹	۲۴۸	۴۶۷۵	۴۹۲۳	۳ لغایت ۴ رأس
۲۳۶۱	۶۲۴۹	۹۶۱۰	۱۲۶۱	۲۳۲۴۶	۲۴۵۰۷	۵ لغایت ۹ رأس
۱۳۰۴۹	۲۱۲-۸	۳۴۴۵۷	۶۱۲۰	۷۴۷۹۲	۸۰۹۱۵	۱۰ لغایت ۱۹ رأس
۷۹۲۲۴	۱۳۱۰۴۵	۲۱۰۴۶۱	۲۸۷۲۳	۴۲۱۶۴۶	۴۶۰۲۷۹	جمع ۲۰ لغایت ۹۹ رأس
۱۵۲۴۸	۲۴۲۰۲	۲۹۴۵۲	۷۳۴۶	۸۰۰۴۲	۸۷۳۸۹	۲۰ لغایت ۲۹ رأس
۱۴۰۱۳	۲۲۲۰۴	۲۶۲۱۷	۶۸۷۴	۷۱۶۷۵	۷۸۵۴۸	۳۰ لغایت ۳۹ رأس
۱۱۸۳۲	۲۰۰-۴۰	۴۱۸۷۲	۵۸۰۷	۶۲۵۵۲	۶۸۳۵۹	۴۰ لغایت ۴۹ رأس
۱۱۱۸۸	۱۸۴۳۵	۲۹۶۲۳	۵۹۷۸	۵۸۰۹۴	۶۴۰۷۲	۵۰ لغایت ۵۹ رأس
۱۳۳۸۲	۲۲۴۲۵	۳۵۸۱۷	۶۶۲۹	۷۳۴۹۴	۸۰۱۲۳	۶۰ لغایت ۷۴ رأس
۱۳۷۶۱	۲۳۷۲۷	۳۷۴۸۸	۶۰۹۹	۷۵۷۸۹	۸۱۸۸۸	۷۵ لغایت ۹۹ رأس
۴۲۸۵۶	۱۱۲۷۵۲	۱۷۶۶۰۹	۳۰۲۴۵	۲۶۰۱۲۷	۳۹۰۳۷۲	جمع ۱۰۰ رأس و بیشتر
۲۱۰۲۶	۳۸۶۸۹	۵۹۷۱۴	۱۱۵۴۲	۱۳۵۲۵۱	۱۴۶۸۹۳	۱۰۰ لغایت ۱۴۹ رأس
۱۱۹۷۷	۲۱۸۸۰	۲۳۸۵۷	۵۹۶۲	۷۱۵۲۴	۷۷۵۰۶	۱۵۰ لغایت ۱۹۹ رأس
۱۴۹۹۳	۲۹۶۱۷	۴۴۶۱۰	۸۶۸۳	۱۰۰۹۱۲	۱۰۹۵۹۵	۲۰۰ لغایت ۳۹۹ رأس
۱۹۸۲	۲۹-۷	۴۸۱۰	۸۰۱	۱۰۶۰۲	۱۱۴۰۳	۴۰۰ لغایت ۴۹۹ رأس
۱۳۸۷۸	۱۹۶۶۰	۲۳۵۳۸	۳۲۵۶	۴۱۷۱۹	۴۴۹۷۵	۵۰۰ رأس و بیشتر

۸۵- بهره‌برداری‌های دارای یز و بزغاله در روز آمارگیری و تعداد دام آن‌ها برحسب شهرستان (بهره‌برداری - رأس)

شهرستان	تعداد بهره‌برداری	تعداد بز و بزغاله در روز آمارگیری		
		جمع		نر
		ماه	جمع	
اردبیل	۲۳۶۵۲	۲۲۹۷۴۰	۲۷۴۵۵۵	۴۴۸۱۴
اردبیل	۲۵۷۰	۱۶۹۰۵	۲۰۸۲۶	۳۹۲۱
بيله سوار	۱۹۱۸	۲۲۴۰۳	۲۶۶۶۴	۲۲۶۱
پارس آباد	۳۲۷۰	۹۰۲۷۵	۳۷۵۶۷	۷۲۹۲
خلخال	۳۸۹۷	۴۳۸۰۶	۵۳۴۸۷	۹۶۸۱
کوثر	۲۶۶۸	۲۹۱۷۱	۳۴۵۶۴	۵۳۹۳
گرمی	۲۴۸۳	۲۲۵۲۷	۲۶۶۲۵	۴۰۷۸
مشگین شهر	۴۲۳۲	۴۲۵۲۰	۵۰۲۹۹	۷۷۵۹
نمین	۱۷۷	۸۸۹	۱۱۶۲	۲۷۴
نیر	۱۴۳۷	۱۱۲۰۵	۱۳۳۶۰	۲۱۵۴

شهرستان	تعداد بز و بزغاله در روز آمارگیری					
	کمتراز ۱ ساله			۱ ساله و بالاتر		
	نر	ماه	جمع	نر	ماه	جمع
اردبیل	۱۸۳۷۹۷	۱۷۱۵۲۳	۱۲۲۷۳	۹۰۷۵۸	۵۸۲۱۲	۳۲۵۴۱
اردبیل	۱۳۴۱۷	۱۲۳۵۷	۱۱۴۰	۷۲۲۹	۴۵۴۸	۲۷۸۱
بيله سوار	۱۷۵۲۰	۱۶۰۵۳	۱۴۶۷	۹۱۲۲	۶۳۵۰	۲۷۹۵
پارس آباد	۳۱۹۶۸	۲۹۸۳۵	۲۱۳۲	۱۵۵۹۸	۱۰۴۴۰	۵۱۵۹
خلخال	۳۵۱۱۶	۳۳۴۷۹	۱۶۴۷	۱۸۳۷۲	۱۰۳۲۸	۸۰۴۴
کوثر	۲۲۸۰۸	۲۱۷۶۲	۱۰۴۶	۱۱۷۵۷	۷۲۱۰	۲۳۲۷
گرمی	۱۸۲۳۵	۱۷۰۳۸	۱۱۹۸	۸۲۹۰	۵۵۱۰	۲۸۸۱
مشگین شهر	۳۵۱۷۸	۳۲۱۲۳	۳۰۵۵	۱۵۱۲۲	۱۰۲۱۷	۲۷۰۵
نمین	۷۶۷	۶۴۲	۱۲۵	۳۹۶	۲۲۷	۱۲۹
نیر	۸۷۰۹	۸۲۳۶	۴۷۲	۲۶۵۱	۲۹۷۰	۱۶۸۱

نتایج تفصیلی سرشماری عمومی کشاورزی ۱۳۸۲ - استان اردبیل

۸۶- بهره‌برداری‌های دارای گاو و گوساله در روز آمارگیری و تعداد دام آن‌ها برحسب شهرستان (بهره‌برداری - رأس)

تعداد گاو و گوساله در روز آمارگیری			تعداد بهره‌برداری	شهرستان
جمع				
نر	مانه	جمع		
۶۶۱۳۵	۱۹۱۲۷۳	۲۵۷۴۰۸	۲۶۶۴۷	اردبیل
۱۶۴۴۹	۴۵۶۹۱	۶۲۱۴۰	۱۱۰۵۲	اردبیل
۵۵۸۰	۱۸۵۰۲	۲۴۰۸۲	۳۷۸۰	بيله سوار
۷۲۳۵	۲۴۹۴۲	۳۲۱۷۷	۴۶۲۲	پارس آباد
۳۹۸۸	۱۱۶۴۱	۱۵۶۲۹	۴۴۰۸	خلخال
۲۵۳۵	۶۰۹۲	۸۶۲۷	۱۷۹۴	کوثر
۱۰۸۸۲	۳۱۲۸۲	۴۲۱۶۴	۷۰۸۸	گرمی
۷۸۲۷	۲۶۸۲۹	۳۴۶۵۶	۷۲۱۷	مشگین شهر
۴۳۷۶	۱۳۷۰۸	۱۸۰۸۴	۴۱۹۵	نمین
۵۰۵۵	۱۲۳۷۴	۱۷۴۲۹	۲۲۹۰	نیر

تعداد گاو و گوساله در روز آمارگیری						شهرستان
کمتر از ۲ ساله			۲ ساله و بالاتر			
نر	مانه	جمع	نر	مانه	جمع	
۲۶۹۴۵	۶۲۸۹۸	۱۰۹۸۴۳	۱۷۱۴۰	۱۲۸۳۷۴	۱۴۵۵۱۴	اردبیل
۱۱۹۰۲	۱۵۷۲۲	۲۷۶۲۴	۴۵۶۶	۳۹۹۲۹	۴۴۴۹۵	اردبیل
۴۱۲۸	۵۶۷۲	۹۸۰۰	۱۲۲۳	۱۲۸۲۲	۱۴۰۴۵	بيله سوار
۶۶۶۰	۸۱۵۷	۱۴۸۱۷	۷۶۵	۱۶۷۸۵	۱۷۵۵۰	پارس آباد
۲۶۷۵	۳۸۲۶	۶۵۰۱	۱۳۱۴	۷۸۰۵	۹۱۱۹	خلخال
۱۶۳۴	۱۸۷۳	۳۵۰۷	۹۰۱	۴۳۱۹	۵۲۲۰	کوثر
۷۸۶۴	۱۰۰۳۵	۱۷۸۹۹	۳۰۱۸	۲۱۴۴۷	۲۴۴۶۵	گرمی
۴۹۸۹	۸۸۰۲	۱۳۷۹۱	۲۸۲۸	۱۸۰۳۵	۲۰۸۶۳	مشگین شهر
۳۵۲۰	۴۶۸۹	۸۲۰۹	۸۵۶	۹۰۱۹	۹۸۷۵	نمین
۳۵۵۵	۴۰۹۱	۷۶۴۶	۱۵۰۰	۸۲۸۳	۹۷۸۳	نیر

۸۷- بهره‌برداری‌های دارای گاو و گوساله در روز آمارگیری و تعداد دام آن‌ها برحسب تعداد دام بزرگ

(بهره‌برداری - رأس)

تعداد گاو و گوساله در روز آمارگیری			تعداد بهره‌برداری	تعداد دام بزرگ
جمع	جمع			
نر	ماده	جمع		
۶۴۱۳۵	۱۹۱۲۷۳	۲۵۵۴۰۸	۴۶۶۴۷	جمع
.	.	.	.	بنون دام در روز آمارگیری
۳۳۲۸۹	۱۲۲۹۱۶	۱۵۷۲۰۵	۲۰۵۶۷	جمع کمتر از ۱۰ رأس
۲۱۰	۲۱۸۷	۲۳۹۷	۲۳۹۷	۱ رأس
۲۵۰۹	۱۶۳۶۸	۱۹۸۷۷	۹۹۷۱	۲ رأس
۲۸۸۸	۱۲۳۱۷	۱۵۲۰۵	۵۲۰۴	۳ رأس
۷۲۷۷	۲۵۶۱۲	۳۲۸۹۱	۸۵۰۶	۴ رأس
۴۲۵۴	۱۶۸۷۰	۱۹۹۲۴	۴۰۴۵	۵ رأس
۹۳۵۰	۳۰۲۴۸	۲۹۵۹۸	۶۷۲۳	۶ لغایت ۷ رأس
۶۹۰۲	۲۱۳۱۲	۲۸۲۱۳	۳۷۲۰	۸ لغایت ۹ رأس
۲۲۲۲۵	۵۷۲۲۵	۷۹۵۷۰	۵۹۶۶	جمع ۱۰ لغایت ۴۹ رأس
۱۰۲۸۲	۲۹۵۸۲	۳۹۸۶۴	۲۸۹۳	۱۰ لغایت ۱۴ رأس
۴۵۲۴	۱۲۰۵۳	۱۶۵۷۷	۱۱۲۶	۱۵ لغایت ۱۹ رأس
۴۲۵۷	۹۸۵۵	۱۴۱۱۲	۶۷۹	۲۰ لغایت ۲۹ رأس
۱۸۵۴	۲۸۴۶	۵۷۰۰	۱۸۷	۳۰ لغایت ۳۹ رأس
۱۴۲۶	۱۸۸۹	۳۳۱۵	۸۱	۴۰ لغایت ۴۹ رأس
۲۹۱۷	۲۵۷۳	۵۴۹۱	۴۲	جمع ۵۰ لغایت ۹۹ رأس
۷۲۶	۱۰۲۶	۱۷۵۲	۳۷	۵۰ لغایت ۵۹ رأس
۱۳۳۰	۹۲۱	۲۲۵۱	۳۷	۶۰ لغایت ۷۴ رأس
۸۶۱	۶۲۷	۱۴۸۸	۱۹	۷۵ لغایت ۹۹ رأس
۴۲۸۳	۸۵۵۷	۱۲۸۴۱	۲۱	جمع ۱۰۰ رأس و بیشتر
۹۵۲	۸۸۶	۱۸۳۹	۱۶	۱۰۰ لغایت ۱۹۹ رأس
۸۵۰	۲۵۲	۱۱۰۲	۴	۲۰۰ لغایت ۴۹۹ رأس
۲۵۸۱	۷۴۱۹	۱۰۰۰۰	۱	۵۰۰ رأس و بیشتر



۸۷- بهره‌برداری‌های دارای گاو و گوساله در روز آمارگیری و تعداد دام آن‌ها برحسب تعداد دام بزرگ (دنباله)

(بهره‌برداری - رأس)

تعداد گاو و گوساله در روز آمارگیری						تعداد دام بزرگ
کمتر از ۲ ساله			۲ ساله و بالاتر			
تر	مانه	جمع	تر	مانه	جمع	
۶۶۹۴۵	۶۲۸۹۸	۱۰۹۸۴۳	۱۷۱۹۰	۱۲۸۲۷۶	۱۴۵۴۶۶	جمع.....
.	بدون دام در روز آمارگیری.....
۲۷۲۶۷	۳۰۱۰۹	۶۷۵۷۶	۷۰۲۲	۸۲۸۰۸	۸۹۸۳۰	جمع کمتر از ۱۰ رأس.....
۶۰	۲۰۲	۲۶۲	۱۵۰	۱۸۸۵	۲۰۳۵	۱ رأس.....
۳۱۲۵	۵۷۸۰	۸۹۰۵	۲۸۴	۱۰۵۸۸	۱۰۹۷۲	۲ رأس.....
۲۰۱۷	۳۷۶۵	۵۷۸۲	۸۷۱	۸۵۵۱	۹۴۲۳	۳ رأس.....
۶۵۰۱	۸۶۵۹	۱۵۱۶۱	۷۷۶	۱۶۹۵۵	۱۷۷۳۰	۴ رأس.....
۳۲۴۵	۴۶۵۰	۷۸۹۵	۱۱۰۹	۱۰۲۲۱	۱۱۳۲۹	۵ رأس.....
۷۲۱۴	۹۸۹۴	۱۷۱۰۸	۲۱۳۶	۲۰۴۵۵	۲۲۵۹۰	۶ لغایت ۷ رأس.....
۵۳۰۵	۷۰۵۸	۱۲۳۶۳	۱۵۹۷	۱۴۲۵۴	۱۵۸۵۱	۸ لغایت ۹ رأس.....
۱۴۵۲۲	۱۸۵۵۹	۳۳۱۵۲	۷۷۵۳	۲۸۶۶۶	۳۶۴۱۹	جمع ۱۰ لغایت ۴۹ رأس.....
۷۲۶۵	۹۶۲۳	۱۶۸۸۸	۳۰۱۹	۱۹۹۵۹	۲۲۹۷۸	۱۰ لغایت ۱۴ رأس.....
۲۹۵۷	۳۷۷۷	۶۷۳۴	۱۵۶۷	۸۲۷۶	۹۸۴۳	۱۵ لغایت ۱۹ رأس.....
۲۵۶۲	۳۱۸۹	۵۷۵۰	۱۶۹۶	۶۶۶۷	۸۳۶۲	۲۰ لغایت ۲۹ رأس.....
۱۰۵۶	۱۳۲۹	۲۳۸۵	۷۸۸	۲۵۱۷	۳۳۱۵	۳۰ لغایت ۳۹ رأس.....
۷۵۲	۶۴۲	۱۳۹۴	۶۷۴	۱۲۲۷	۱۹۲۱	۴۰ لغایت ۴۹ رأس.....
۱۵۳۴	۱۵۳	۱۶۸۷	۱۶۸۳	۱۶۲۰	۳۰۰۳	جمع ۵۰ لغایت ۹۹ رأس.....
۴۸۷	۴۵۷	۹۴۴	۳۲۹	۶۶۹	۱۰۰۸	۵۰ لغایت ۵۹ رأس.....
۷۲۰	۴۵۵	۱۰۷۵	۶۱۰	۵۶۶	۱۱۷۶	۶۰ لغایت ۷۴ رأس.....
۲۲۷	۲۲۲	۴۴۹	۴۲۲	۲۸۵	۸۱۹	۷۵ لغایت ۹۹ رأس.....
۲۳۵۲	۳۲۷۶	۵۶۲۸	۱۰۳۲	۵۲۸۱	۶۳۱۳	جمع ۱۰۰ رأس و بیشتر.....
۴۵۱	۳۳۷	۷۸۸	۵۰۲	۵۴۹	۱۰۵۱	۱۰۰ لغایت ۱۹۹ رأس.....
۳۲۰	۵۱	۳۷۱	۵۲۰	۲۰۱	۷۲۱	۲۰۰ لغایت ۴۹۹ رأس.....
۲۵۸۱	۲۸۸۸	۵۴۶۹	.	۴۵۳۱	۴۵۳۱	۵۰۰ رأس و بیشتر.....

۸۸- بهره‌برداری‌های دارای گاو و گوساله‌ی بومی در روز آمارگیری و تعداد دام آن‌ها برحسب شهرستان (بهره‌برداری- رأس)

تعداد گاو و گوساله‌ی بومی در روز آمارگیری			تعداد بهره‌برداری	شهرستان
جمع	جمع			
نر	ماده	جمع		
۳۹۷۱۲	۱۲۲۹۳۰	۱۶۲۶۴۲	۳۲۶۴۸	اردبیل
۴۷۵۵	۱۳۹۱۲	۱۷۸۶۷	۲۵۴۰	اردبیل
۵۰۷۶	۱۶۸۱۴	۲۱۸۹۰	۲۵۱۷	بيله سوار
۳۷۰۲	۱۲۵۲۴	۱۷۲۲۷	۲۶۳۳	پارس آباد
۳۱۰۲	۹۱۳۶	۱۲۲۳۸	۳۷۲۶	خالخال
۱۹۰۵	۴۷۱۹	۶۶۲۴	۱۲۸۱	کوثر
۱۰۳۱۶	۳۰۱۶۷	۴۰۴۸۲	۶۸۲۵	گرمی
۷۱۰۳	۲۲۳۵۵	۳۱۲۵۷	۶۴۸۲	مشگین شهر
۱۹۷۲	۶۵۵۵	۸۵۲۹	۲۲۲۸	نمین
۱۷۸۰	۴۶۳۸	۶۴۱۸	۱۲۱۶	نیر

تعداد گاو و گوساله‌ی بومی در روز آمارگیری						شهرستان
کمتر از ۲ ساله			۲ ساله و بالاتر			
نر	ماده	جمع	نر	ماده	جمع	
۲۸۲۴۰	۲۹۷۴۰	۵۷۹۸۰	۲۱۴۷۲	۸۳۱۲۰	۱۰۴۶۶۲	اردبیل
۳۲۵۲	۳۷۲۹	۸۰۸۲	۱۴۰۲	۸۲۸۲	۹۷۸۴	اردبیل
۳۷۷۲	۵۱۶۹	۸۹۴۱	۱۳۰۲	۱۱۶۲۵	۱۲۹۲۸	بيله سوار
۲۹۱۲	۴۰۲۲	۷۱۳۴	۵۹۱	۹۵۱۲	۱۰۱۰۳	پارس آباد
۲۰۲۲	۳۰۲۲	۵۰۴۴	۱۰۶۹	۶۱۰۳	۷۱۷۲	خالخال
۱۲۵۵	۱۴۵۷	۲۷۱۲	۶۵۰	۳۲۶۲	۳۹۱۲	کوثر
۷۲۲۲	۹۶۵۱	۱۷۰۷۳	۲۸۸۴	۲۰۵۱۶	۲۳۴۰۰	گرمی
۴۴۰۰	۷۹۴۵	۱۲۳۴۵	۲۷۰۳	۱۶۳۱۰	۱۹۰۱۳	مشگین شهر
۱۶۱۵	۲۲۰۸	۳۸۲۳	۳۵۹	۲۳۲۷	۲۷۰۶	نمین
۱۲۶۶	۱۵۲۸	۲۷۹۴	۵۱۲	۳۱۱۰	۳۶۲۲	نیر

نتایج تفصیلی سرشماری عمومی کشاورزی ۱۳۸۲ - استان اردبیل

۸۹- بهره‌برداری‌های دارای گاو و گوساله‌ی دورگ در روز آمارگیری و تعداد دام آن‌ها برحسب شهرستان (بهره‌برداری - رأس)

تعداد گاو و گوساله‌ی دورگ در روز آمارگیری			تعداد بهره‌برداری	شهرستان
جمع				
نر	ماده	جمع		
۲۱۵۵۸	۶۰۰۹۰	۸۱۶۴۸	۱۵۲۲۰	اردبیل
۱۱۵۶۶	۳۲۱۴۹	۴۳۷۱۵	۷۸۸۴	اردبیل
۴۹۵	۱۶۴۴	۲۱۴۱	۳۵۶	بيله سوار
۱۰۶۵	۳۷۷۸	۴۸۴۳	۱۲۶۸	پارس آباد
۸۶۵	۲۴۵۴	۳۳۱۹	۸۰۷	خلخال
۶۳۰	۱۳۷۳	۲۰۰۳	۲۸۴	کوثر
۵۵۹	۱۳۸۱	۱۸۴۰	۲۱۵	گرمی
۷۰۷	۲۵۳۵	۳۲۴۱	۸۹۷	مشگین شهر
۲۳۹۹	۷۱۴۳	۹۵۴۱	۲۱۲۱	نمین
۳۲۷۲	۷۷۳۲	۱۱۰۰۵	۱۵۸۸	نیر

تعداد گاو و گوساله‌ی دورگ در روز آمارگیری						شهرستان
کمتر از ۲ ساله			۲ ساله و بالاتر			
نر	ماده	جمع	نر	ماده	جمع	
۱۵۹۱۱	۲۰۰۲۷	۳۵۹۳۸	۵۶۲۷	۶۰۰۶۴	۱۱۶۳۰	اردبیل
۸۴۴۵	۱۰۸۹۶	۱۹۳۴۱	۲۱۲۱	۲۱۲۵۳	۴۲۵۹۴	اردبیل
۳۶۶	۴۹۰	۸۵۵	۱۲۹	۱۱۵۶	۱۲۸۵	بيله سوار
۹۰۲	۱۱۸۶	۲۰۸۸	۱۶۳	۲۵۹۳	۲۷۵۵	پارس آباد
۶۲۷	۷۸۱	۱۴۰۸	۲۲۸	۱۶۷۲	۱۹۱۱	خلخال
۳۷۹	۴۱۶	۷۹۵	۲۵۱	۹۵۷	۱۲۰۸	کوثر
۴۲۷	۳۷۷	۸۰۴	۱۳۲	۹۰۴	۱۰۳۶	گرمی
۵۷۵	۸۴۳	۱۴۱۸	۱۳۲	۱۶۹۲	۱۸۲۴	مشگین شهر
۱۹۰۳	۲۴۷۸	۴۳۸۱	۴۹۶	۴۶۶۵	۵۱۶۱	نمین
۲۲۸۸	۲۵۶۱	۴۸۴۹	۹۸۶	۵۱۷۱	۶۱۵۷	نیر

۹۰- بهره‌برداری‌های دارای گاو و گوساله‌ی اصیل در روز آمارگیری و تعداد دام آن‌ها برحسب شهرستان (بهره‌برداری - رأس)

شهرستان	تعداد بهره‌برداری	تعداد گاو و گوساله‌ی اصیل در روز آمارگیری		
		جمع		
		جمع	مانده	نر
اردبیل	۱۳۳	۱۱۱۱۲	۸۲۵۲	۲۸۶۵
اردبیل	۲۲	۵۷۷	۴۲۹	۱۲۸
بيله سوار	۱۶	۵۲	۴۴	۱۰
پارس آباد	۳۱	۱۰۲۸۷	۷۶۲۰	۲۶۵۷
خلخال	۱۵	۷۲	۵۱	۲۱
کوثر	۰	۰	۰	۰
گرمی	۷	۴۱	۳۴	۷
مشگین شهر	۱۶	۶۸	۵۰	۱۸
نمین	۴	۱۳	۱۰	۳
نیر	۲	۵	۵	۵

شهرستان	تعداد گاو و گوساله‌ی اصیل در روز آمارگیری					
	۲ ساله و بالاتر			کمتر از ۲ ساله		
	جمع	مانده	نر	جمع	مانده	نر
اردبیل	۵۱۹۲	۵۱۲۱	۲۱	۵۹۲۵	۲۱۳۱	۲۲۹۴
اردبیل	۳۵۶	۳۱۲	۴۴	۲۲۱	۱۱۷	۱۰۴
بيله سوار	۳۲	۳۱	۱	۲۲	۱۳	۹
پارس آباد	۴۶۹۲	۴۶۸۰	۱۲	۵۵۹۵	۲۹۵۰	۲۶۴۵
خلخال	۳۶	۲۹	۷	۳۶	۲۲	۱۴
کوثر	۰	۰	۰	۰	۰	۰
گرمی	۲۹	۲۷	۲	۱۲	۷	۵
مشگین شهر	۳۷	۳۲	۴	۳۱	۱۷	۱۴
نمین	۸	۷	۱	۵	۳	۲
نیر	۵	۵	۵	۵	۵	۵

نتایج تفصیلی سرشماری عمومی کشاورزی ۱۳۸۲ - استان اردبیل

۹۱- بهره‌برداری‌های دارای گاو میش و بچه گاو میش در روز آمارگیری و تعداد دام آن‌ها برحسب شهرستان (بهره‌برداری - رأس)

تعداد گاو میش و بچه گاو میش در روز آمارگیری			تعداد بهره‌برداری	شهرستان
جمع				
نر	ماده	جمع		
۴۵۷۴	۱۵۱۰۴	۲۰۴۷۸	۶۲۲۴	اردبیل
۱۱۰۹	۳۴۰۵	۴۵۱۳	۱۴۲۲	اردبیل
۲۰۲	۱۳۱۱	۱۶۱۵	۴۶۸	بيله سوار
۸۹۹	۳۲۹۱	۴۱۹۰	۱۳۰۸	پارس آباد
۵	۵	۵	۲	خلخال
۱۳	۵۶	۶۹	۵	کوتر
۶۳۸	۲۵۱۵	۳۱۵۲	۱۰۰۴	گرمی
۵۴۸	۲۴۱۲	۲۹۶۰	۹۴۶	مشگین شهر
۶۹۷	۲۱۵۱	۲۸۴۸	۶۷۰	نمین
۲۶۱	۸۴۹	۱۱۱۰	۳۸۹	نیر

تعداد گاو میش و بچه گاو میش در روز آمارگیری						شهرستان
کمتر از ۲ ساله			۲ ساله و بالاتر			
نر	ماده	جمع	نر	ماده	جمع	
۳۶۰۷	۵۰۹۳	۸۶۹۹	۹۶۷	۱۰۸۱۳	۱۱۷۷۹	اردبیل
۸۶۵	۱۱۹۰	۲۰۵۵	۲۴۴	۲۲۱۵	۲۴۵۹	اردبیل
۲۶۶	۲۵۴	۵۲۰	۱۳۸	۸۵۷	۹۹۵	بيله سوار
۷۴۹	۹۵۵	۱۷۰۴	۱۵۰	۲۳۳۶	۲۴۸۶	پارس آباد
۵	۵	۵	۵	۵	۵	خلخال
۱۲	۲۰	۳۲	۱	۲۶	۳۷	کوتر
۴۴۸	۸۱۵	۱۲۶۳	۱۹۰	۱۷۰۰	۱۸۹۰	گرمی
۴۶۲	۷۲۱	۱۱۸۳	۸۶	۱۶۹۱	۱۷۷۷	مشگین شهر
۶۰۱	۷۳۶	۱۳۳۷	۹۶	۱۴۱۵	۱۵۱۱	نمین
۲۰۰	۲۹۶	۴۹۶	۶۱	۵۵۳	۶۱۴	نیر

(بهره‌برداری - رأس)

۹۲- فروش گوسفند و بره‌ی پرواری، ذبح و تلفات آن‌ها در بهره‌برداری‌ها برحسب شهرستان

شهرستان	فروش		ذبح		تلفات	
	تعداد بهره‌برداری	تعداد گوسفند و بره	تعداد بهره‌برداری	تعداد گوسفند و بره	تعداد بهره‌برداری	تعداد گوسفند و بره
اردبیل	۸۱۰۱	۱۷۹۳۴۴	۱۹۱۸۰	۶۲۶۳۶	۲۹۱۷۴	۱۰۴۷۳۹
اردبیل	۱۳۲۸	۲۰۸۵۹	۲۶۱۲	۸۲۴۸	۳۰۸۲	۱۵۴۱۷
بيله سوار	۱۰۶۳	۲۲۵۹۲	۲۰۶۸	۹۱۸۵	۱۹۲۴	۱۳۴۷۲
پارس آباد	۱۸۲۴	۶۷۱۰۲	۳۱۳۷	۱۵۱۷۰	۲۸۲۴	۱۸۵۷۱
خلخال	۳۰۴	۵۱۹۵	۲۳۹۵	۵۲۵۹	۲۸۹۱	۱۱۴۴۴
کوثر	۲۹۲	۳۰۱۳	۱۳۶۰	۲۸۳۲	۱۵۳۰	۶۰۲۲
گرمی	۱۲۳۲	۱۸۰۲۶	۱۸۵۵	۵۵۸۷	۲۰۴۱	۹۳۷۶
مشگین شهر	۹۹۱	۱۴۳۳۷	۳۷۵۹	۹۸۳۷	۳۰۴۰	۱۶۲۱۰
نمین	۴۵۸	۴۹۷۳	۱۰۶۳	۲۶۹۰	۱۲۹۵	۶۴۴۹
نیر	۶۰۹	۱۲۲۴۸	۹۲۹	۲۸۲۹	۱۳۲۹	۷۶۰۸

(بهره‌برداری - رأس)

۹۳- فروش بز و بزغاله پرواری، ذبح و تلفات آن‌ها در بهره‌برداری‌ها برحسب شهرستان

شهرستان	فروش		ذبح		تلفات	
	تعداد بهره‌برداری	تعداد بز و بزغاله	تعداد بهره‌برداری	تعداد بز و بزغاله	تعداد بهره‌برداری	تعداد بز و بزغاله
اردبیل	۱۹۳۷	۱۱۵۵۱	۷۷۳۷	۱۸۰۸۳	۷۸۹۴	۳۳۹۸۸
اردبیل	۲۲۱	۱۶۰۴	۶۷۹	۱۵۷۲	۷۵۶	۲۱۶۶
بيله سوار	۱۷۱	۹۴۲	۵۸۷	۱۵۲۰	۶۸۴	۲۲۷۲
پارس آباد	۶۹۲	۴۳۱۰	۱۱۷۹	۲۷۲۸	۱۳۶۳	۴۷۵۹
خلخال	۹۵	۵۳۰	۱۲۸۴	۲۸۰۶	۱۶۲۲	۵۱۵۶
کوثر	۹۹	۸۳۱	۱۵۲۲	۴۰۷۱	۱۱۲۳	۳۲۱۳
گرمی	۳۴۲	۱۷۴۴	۷۳۳	۱۷۱۹	۶۴۱	۱۷۶۸
مشگین شهر	۱۸۸	۸۴۶	۱۲۳۰	۲۳۷۶	۱۲۶۷	۳۳۶۹
نمین	۷	۶۳	۲۲	۴۲	۳۴	۷۲
نیر	۱۲۳	۶۷۲	۴۰۳	۱۱۴۹	۴۰۵	۱۲۱۲

۹۴- فروش گاو و گوساله پرواری، ذبح و تلفات آن‌ها در بهره‌برداری‌ها برحسب شهرستان (بهره‌برداری - رأس)

شهرستان	فروش		ذبح		تلفات	
	تعداد بهره‌برداری	تعداد گاو و گوساله	تعداد بهره‌برداری	تعداد گاو و گوساله	تعداد بهره‌برداری	تعداد گاو و گوساله
اردبیل	۵۰۸۷	۲۴۰۸۲	۲۲۶۵	۳۲۰۹	۶۱۶۴	۴۲۶۰
اردبیل	۱۴۱۷	۸۷۶۲	۷۳۸	۱۰۶۱	۱۵۹۷	۲۲۹۹
بيله سوار	۲۵۸	۱۱۴۷	۱۵۲	۲۰۸	۶۲۸	۱۰۹۹
پارس آباد	۶۲۳	۳۶۶۳	۱۶۷	۲۸۱	۶۱۵	۸۷۸
خلخال	۱۱۸	۴۸۶	۱۱۷	۱۴۰	۴۱۰	۵۲۳
کوثر	۱۰۹	۲۲۲	۹۹	۱۲۸	۱۲۹	۱۸۳
گرمی	۱۱۲۵	۲۲۲۹	۳۰۶	۵۰۲	۹۳۰	۱۲۷۱
مشگین شهر	۲۶۷	۸۹۰	۳۹۳	۴۸۴	۶۸۱	۹۱۶
نمین	۴۰۳	۱۸۰۲	۱۲۸	۱۷۲	۵۱۴	۷۱۰
نیر	۲۶۹	۲۶۲۲	۱۵۲	۲۳۲	۶۴۳	۹۸۴

۹۵- فروش گاو میش و بچه گاو میش پرواری، ذبح و تلفات آن‌ها در بهره‌برداری‌ها برحسب شهرستان (بهره‌برداری - رأس)

شهرستان	فروش		ذبح		تلفات	
	تعداد بهره‌برداری	تعداد گاو میش و بچه گاو میش	تعداد بهره‌برداری	تعداد گاو میش و بچه گاو میش	تعداد بهره‌برداری	تعداد گاو میش و بچه گاو میش
اردبیل	۳۷۷	۱۷۴۸	۹۷	۱۲۴	۶۰۱	۷۷۴
اردبیل	۱۰۶	۹۷۸	۴۱	۵۹	۱۰۶	۱۳۱
بيله سوار	۱۶	۲۴	۱	۵	۴۹	۶۷
پارس آباد	۱۲۳	۲۷۳	۱۷	۲۲	۱۵۵	۲۱۳
خلخال
کوثر
گرمی	۸۹	۱۵۷	۳	۳	۸۹	۱۱۷
مشگین شهر	۳۶	۴۷	۲۴	۲۶	۷۵	۸۶
نمین	۸۱	۲۲۷	۳	۴	۸۲	۱۰۷
نیر	۲۶	۳۲	۸	۹	۲۶	۵۲

(بهره‌برداری - رأس - تن)

۹۶ - تولید شیر در بهره‌برداری‌ها برحسب نوع دام و شهرستان

مقدار تولید شیر	بز		گوسفند			شهرستان
	تعداد نام شیری‌دوشی شده	تعداد بهره‌برداری	مقدار تولید شیر	تعداد دام شیری‌دوشی شده	تعداد بهره‌برداری	
۱۴۴۷۴	۱۳۶۱۷۱	۲۱۳۳۲	۳۷۷۷۹	۶۹۷۶۷۷	۳۲۶۶۳	اردبیل
۶۸۷	۱۰۲۱۸	۲۱۱۲	۲۹۳۶	۷۷۲۶۱	۴۵۲۱	اردبیل
۱۳۰۹	۱۲۴۵۹	۱۷۷۱	۵۹۴۶	۹۹۲۸۹	۲۶۲۱	بيله سوار
۲۶۰۲	۲۷۲۷۲	۳۰۴۴	۹۲۵۶	۱۵۱۳۷۲	۲۸۵۱	پارس آباد
۳۳۸۱	۲۴۴۶۷	۲۴۸۲	۳۸۷۹	۵۰۳۸۶	۵۲۴۵	خلخال
۲۹۵۵	۱۸۱۹۵	۲۵۵۹	۲۹۱۷	۳۲۹۲۶	۲۳۹۸	کوثر
۱۲۲۷	۱۴۰۴۲	۲۲۲۷	۴۵۱۷	۷۷۹۲۴	۳۴۶۵	گرمی
۱۸۷۷	۲۷۷۵۵	۲۸۹۶	۶۰۲۹	۱۵۱۸۴۷	۶۷۷۶	مشگین شهر
۲۹	۳۷۳	۱۰۸	۹۰۸	۱۱۷۸۷	۱۸۲۲	نمین
۴۰۷	۶۶۹۱	۱۲۲۴	۱۴۰۰	۳۶۶۷۵	۱۸۶۳	نیر

مقدار تولید شیر	گاو میش		گاو			شهرستان
	تعداد دام شیری‌دوشی شده	تعداد بهره‌برداری	مقدار تولید شیر	تعداد دام شیری‌دوشی شده	تعداد بهره‌برداری	
۹۶۶۸	۸۲۱۵	۵۱۹۶	۱۳۷۹۳۳	۱۰۵۰۱۲	۴۳۳۴۰	اردبیل
۱۹۳۹	۱۷۴۹	۱۱۵۱	۴۳۸۱۰	۲۴۵۴۰	۱۰۲۴۲	اردبیل
۷۵۹	۶۲۱	۳۸۹	۹۴۳۴	۹۷۴۴	۳۵۵۶	بيله سوار
۲۱۰۶	۱۵۹۷	۱۰۴۲	۱۹۶۹۴	۱۳۰۸۲	۴۱۶۷	پارس آباد
⊙	⊙	۱	۸۶۷۳	۶۴۱۷	۳۹۵۵	خلخال
۲۳	۳۶	۵	۴۵۲۴	۲۵۸۰	۱۶۲۷	کوثر
۱۳۷۰	۱۲۵۱	۸۳۲	۱۲۸۴۹	۱۷۲۶۶	۶۷۲۷	گرمی
۱۴۹۹	۱۳۵۱	۸۳۲	۱۳۱۵۰	۱۵۲۶۸	۶۷۶۸	مشگین شهر
۱۳۰۱	۱۱۱۵	۵۹۱	۱۲۶۸۸	۷۶۶۷	۳۸۸۱	نمین
۶۲۸	۴۸۶	۲۵۲	۱۳۳۱۲	۷۳۷۱	۲۴۱۷	نیر

نتایج تفصیلی سرشماری عمومی کشاورزی ۱۳۸۲ - استان اردبیل

۹۷- تعداد دام و مقدار تولید پشم، مو و کرک گوسفند و بز در بهره‌برداری‌ها برحسب شهرستان (بهره‌برداری - رأس - کیلوگرم)

شهرستان	پشم گوسفند			مو و کرک بز	
	تعداد بهره‌برداری	تعداد دام	مقدار تولید	تعداد دام	مقدار تولید
اردبیل	۳۴۹۹۷	۱۱۸۸۰۸۶	۱۸۶۸۵۲۴	۹۸۲	۶۱۶۸
اردبیل	۴۹۶۴	۱۵۹۴۷۰	۲۱۳۸۱۸	۲۹	۱۶۲
بيله سوار	۲۷۱۱	۱۵۲۳۵۸	۳۰۷۷۳۲	۱۶۲	۸۷۸
پارس آباد	۴۹۴۰	۲۳۲۲۲۷	۲۳۸۷۱۷	۹	۶۵
خلخال	۵۷۲۰	۹۹۴۱۶	۷۵۷۹۴	۵۹۸	۲۱۶۶
کوثر	۲۲۱۵	۵۹۴۲۶	۶۷۵۱۰	۱۴	۱۱۱
گرمی	۳۶۷۷	۱۱۵۸۲۹	۲۲۷۲۸۸	۶۳	۳۱۷
مشگین شهر	۶۸۰۳	۲۴۳۸۹۴	۳۸۱۳۹۴	۵۲	۳۱۶
نمین	۲۸۱۷	۵۶۴۱۹	۹۷۹۲۱	۲۰	۱۲۰
نیر	۱۹۵۱	۶۶۰۲۹	۵۷۱۴۸	۱۱	۴۱

(بهره‌برداری - هزار قطعه)

۹۸- بهره‌برداری‌های پرورش ماکیان به روش سنتی و تعداد ماکیان آن‌ها برحسب شهرستان

شهرستان	تعداد بهره‌برداری	کل		فقط مرغ، خروس و جوجه	
		تعداد ظهور		تعداد طیور	تعداد بهره‌برداری
		ازدک، غاز و بوقلمون	مرغ، خروس و جوجه		
اردبیل	۷۱۵۲۵	۱۱۰۸	۱۳۹	۵۵۹۰۱	۸۱۵
اردبیل	۱۴۷۸۷	۲۰۲	۱۵	۱۲۵۸۱	۱۶۴
بینه سوار	۶۶۹۰	۱۶۲	۲۷	۶۴۸۱	۹۹
پارس آباد	۹۰۳۵	۱۵۷	۲۲	۶۷۵۳	۱۱۵
خلخال	۶۸۰۶	۵۵	۴	۵۹۵۳	۴۵
کوثر	۳۴۱۹	۴۹	۲	۲۸۵۹	۴۰
گرمی	۸۴۳۷	۱۵۱	۲۳	۵۴۴۰	۹۶
مشگین شهر	۱۲۵۲۷	۱۹۲	۱۸	۱۰۳۰۰	۱۵۱
نمین	۶۰۷۳	۸۱	۱۲	۶۸۰۱	۶۰
نیر	۳۵۵۱	۵۸	۴	۲۹۲۴	۴۵

شهرستان	فقط ازدک، غاز و بوقلمون		مرغ، خروس، جوجه، ازدک، غاز و بوقلمون توأم	
	تعداد بهره‌برداری	تعداد طیور	تعداد ظهور	
			ازدک، غاز و بوقلمون	مرغ، خروس و جوجه
اردبیل	۲۹۴	۷	۱۴۸۳۰	۲۹۳
اردبیل	۱۱۴	۱	۲۰۹۳	۳۹
بيله سوار	۸۹	۱	۲۳۲۰	۶۲
پارس آباد	۱۳۸	۱	۲۱۴۴	۴۲
خلخال	۴۹	//	۸۰۵	۹
کوثر	۱۷	//	۵۴۴	۱۰
گرمی	۲۱۷	۲	۲۹۸۰	۵۵
مشگین شهر	۸۹	۱	۲۱۳۸	۴۱
نمین	۶۰	۱	۱۲۱۳	۲۱
نیر	۲۲	//	۵۹۵	۱۳

۹۹- پرورش ماکیان به روش سنتی در بهره‌برداری‌ها برحسب طبقات تعداد ماکیان (بهره‌برداری - هزار قطعه)

تعداد طبور	تعداد بهره‌برداری	کل		تعداد بهره‌برداری	طبقات تعداد ماکیان
		تعداد طبور			
		اردک، غاز و بوقلمون	مرغ، خروس و جوجه		
۸۱۵	۵۵۹۰۱	۱۳۹	۱۱۰۸	۷۱۵۲۵	جمع
۱۰۴	۲۱۶۶۹	۷	۱۱۱	۲۲۹۲۸	کمتر از ۱۰ قطعه
۱۴۲	۱۲۲۲۴	۱۲	۱۶۰	۱۵۷۲۳	۱۰-۱۴ قطعه
۱۰۵	۶۸۱۰	۱۴	۱۲۹	۹۱۰۵	۱۵-۱۹ قطعه
۱۲۲	۶۰۵۲	۱۵	۱۵۱	۸۰۸۸	۲۰-۲۴ قطعه
۲۲	۱۲۴۵	۱۲	۵۵	۲۶۱۴	۲۵-۲۹ قطعه
۱۰۲	۲۲۲۶	۲۲	۱۴۷	۵۲۶۰	۳۰-۳۹ قطعه
۲۸	۱۱۸۷	۱۵	۸۰	۲۲۸۸	۴۰-۴۹ قطعه
۱۰۹	۱۹۶۸	۳۰	۱۸۲	۲۶۱۶	۵۰-۹۹ قطعه
۵۱	۲۰۰	۱۱	۹۲	۷۹۲	۱۰۰ قطعه و بیشتر

تعداد طبور		تعداد بهره‌برداری	تعداد بهره‌برداری		طبقات تعداد ماکیان
ازدک، غاز و بوقلمون	مرغ، خروس و جوجه		تعداد طبور	تعداد بهره‌برداری	
۱۳۳	۲۹۳	۱۴۸۳۰	۷	۷۹۴	جمع
۵	۷	۱۷۲۲	۲	۵۲۶	کمتر از ۱۰ قطعه
۱۰	۱۸	۲۲۶۲	۱	۱۲۵	۱۰-۱۴ قطعه
۱۳	۲۴	۲۲۲۷	۱	۵۸	۱۵-۱۹ قطعه
۱۲	۲۹	۲۰۰۴	۱	۳۴	۲۰-۲۴ قطعه
۱۲	۲۴	۱۲۶۱	//	۸	۲۵-۲۹ قطعه
۲۲	۲۵	۱۹۹۶	۱	۱۸	۳۰-۳۹ قطعه
۱۵	۲۲	۱۰۹۱	//	۱۰	۴۰-۴۹ قطعه
۳۰	۷۲	۱۶۲۴	//	۴	۵۰-۹۹ قطعه
۱۱	۲۲	۲۹۲	//	۱	۱۰۰ قطعه و بیشتر

نتایج تفصیلی سرشماری عمومی کشاورزی ۱۳۸۲ - استان اردبیل

۱۰۰- پرورش زنبور عسل، تعداد کندو و مقدار تولید عسل با موم در بهره‌برداری‌ها برحسب شهرستان (بهره‌برداری - کیلوگرم)

شهرستان	کل		
	تعداد بهره‌برداری	تعداد کندو	تولید عسل با موم
اردبیل	۲۸۵۲	۶۵۵۹۱	۹۰۶۴۴۳
اردبیل	۴۹۵	۲۵۱۶۰	۲۸۱۵۳۸
بيله سوار	۳۱	۶۰۳	۴۸۵۶
پارس آباد	۵۵	۲۹۱۵	۶۵۹۳۸
خلخال	۱۰۹۵	۱۴۹۴۲	۱۳۹۸۰۰
کوثر	۳۹۸	۵۸۹۴	۵۵۹۱۸
گرمی	۱۵۱	۲۹۵۴	۲۲۱۲۰
مشکین شهر	۲۰۴	۶۰۶۴	۶۰۰۸۸
نمین	۱۷۷	۳۰۳۰	۲۹۷۱۴
نیر	۲۴۷	۴۰۲۸	۲۴۴۵۲

شهرستان	کندوی نوع قدیم			کندوی نوع جدید		
	تعداد بهره‌برداری	تعداد کندو	تولید عسل با موم	تعداد بهره‌برداری	تعداد کندو	تولید عسل با موم
اردبیل	۲۲۳۶	۶۰۲۴۱	۸۷۶۱۸۳	۶۱۴	۵۴۵۰	۳۰۲۶۰
اردبیل	۲۶۹	۲۲۸۲۶	۲۷۹۴۸۹	۳۲	۳۱۴	۲۰۴۹
بيله سوار	۲۷	۵۲۴	۴۶۹۹	۲	۶۹	۱۵۷
پارس آباد	۵۴	۲۸۸۷	۶۵۷۲۳	۳	۲۸	۱۹۵
خلخال	۸۶۰	۱۲۵۹۰	۱۳۰۳۸۳	۲۶۵	۲۳۵۴	۹۴۱۸
کوثر	۲۸۹	۲۷۰۰۵	۴۹۶۹۶	۱۵۲	۱۱۸۹	۶۲۲۲
گرمی	۱۴۱	۲۸۱۱	۳۳۳۸۱	۱۵	۱۴۳	۷۵۹
مشکین شهر	۱۹۱	۵۲۴۶	۵۰۷۵۵	۱۷	۸۱۸	۹۳۳۲
نمین	۱۶۵	۲۷۳۴	۲۸۶۸۶	۱۲	۲۹۶	۱۰۲۸
نیر	۲۴۱	۳۸۸۹	۳۳۲۵۳	۱۲	۱۳۹	۱۰۹۹

نتایج تفصیلی سرشماری عمومی کشاورزی ۱۳۸۲ - استان اردبیل

۱۰۱- پرورش زنبور عسل، تعداد کندو و مقدار تولید عسل با موم در بهره‌برداری‌ها برحسب طبقات تعداد کندو

(بهره‌برداری - کیلوگرم)

کل			طبقات تعداد کندو
تولید عسل با موم	تعداد کندو	تعداد بهره‌برداری	
۹۰۶۴۴۳	۶۵۵۹۱	۲۸۵۲	جمع
۲۰۰	.	۱	بدون کندو در روز آمارگیری
۲۶۰۲۱	۷۳۶۳	۱۹۱۵	جمع ۱۰ کندو و کمتر
۷۲۲۵	۱۲۴۷	۸۲۸	۱ لغایت ۲ کندو
۷۸۹۲	۱۴۱۵	۲۰۹	۲ لغایت ۴ کندو
۱۱۱۵۹	۱۷۵۸	۳۲۷	۵ لغایت ۶ کندو
۵۸۵۰	۱۰۲۴	۱۳۸	۷ لغایت ۸ کندو
۱۳۶۹۷	۱۹۹۷	۹۹۵	۹ لغایت ۱۰ کندو
۲۲۵۲۸	۳۰۰۱	۲۱۴	جمع ۱۱ لغایت ۱۹ کندو
۶۳۴۲	۸۷۱	۷۴	۱۱ لغایت ۱۲ کندو
۲۲۵۷	۳۶۱	۲۷	۱۳ لغایت ۱۴ کندو
۱۰۶۱۲	۱۲۷۲	۸۵	۱۵ لغایت ۱۶ کندو
۳۳۲۶	۴۹۵	۲۸	۱۷ لغایت ۱۹ کندو
۹۱۱۱۳	۱۰۶۱۹	۳۶۵	جمع ۲۰ لغایت ۴۹ کندو
۲۴۵۹۷	۲۵۸۲	۱۶۶	۲۰ لغایت ۲۹ کندو
۶۷۲۱۶	۷۱۰۶	۲۰۰	۳۰ لغایت ۴۹ کندو
۷۳۵۱۵۱	۲۲۵۳۹	۳۵۷	جمع ۵۰ کندو و بیشتر
۹۳۷۴۰	۸۱۶۳	۱۲۵	۵۰ لغایت ۷۴ کندو
۲۳۸۵۸	۳۷۶۷	۲۶	۷۵ لغایت ۹۹ کندو
۲۰۴۶۱۰	۱۲۶۶۵	۹۷	۱۰۰ لغایت ۱۹۹ کندو
۲۱۵۱۴۳	۱۵۹۲۲	۶۲	۲۰۰ لغایت ۴۹۹ کندو
۸۹۵۰۰	۴۰۲۰	۶	۵۰۰ کندو و بیشتر

۱۰۱- پرورش زنبور عسل، تعداد کندو و مقدار تولید عسل با موم در بهره‌برداری‌ها بر حسب طبقات تعداد کندو (دنباله)
(بهره‌برداری-کیلوگرم)

تولید عسل با موم	کندوی نوع قدیم		کندوی نوع جدید			طبقات تعداد کندو
	تعداد کندو	تعداد بهره‌برداری	تولید عسل با موم	تعداد کندو	تعداد بهره‌برداری	
۳-۲۶۰	۵۳۵۰	۶۱۴	۸۷۶۱۸۴	۶۰۲۴۱	۲۴۳۶	جمع
.	.	.	۲۰۰	.	۱	بدون کندو در روز آمارگیری
۵۱۶۵	۱۴۲۰	۲۳۶	۴۰۸۷۷	۵۱۲۲	۱۵۶۷	جمع ۱۰ کندو و کمتر
۹۵۶	۲۶۱	۱۸۱	۶۲۸۹	۹۸۶	۶۸۲	۱ لغایت ۲ کندو
۹۶۴	۳۱۸	۱۰۴	۶۹۲۸	۱۰۹۶	۳۳۰	۳ لغایت ۴ کندو
۱۵۲۸	۳۸۰	۸۰	۹۶۳۱	۱۳۷۸	۲۶۵	۵ لغایت ۶ کندو
۶۱۰	۱۸۲	۲۵	۵۲۴۰	۸۴۴	۱۲۱	۷ لغایت ۸ کندو
۱۱۰۷	۲۹۹	۳۶	۱۲۵۹۰	۱۶۱۸	۱۷۱	۹ لغایت ۱۰ کندو
۲۸۰۲	۵۲۲	۵۱	۱۹۷۳۶	۲۴۷۷	۱۸۶	جمع ۱۱ لغایت ۱۹ کندو
۶۰۸	۱۲۰	۱۶	۵۷۳۴	۷۳۱	۶۵	۱۱ لغایت ۱۲ کندو
۵۲۵	۹۱	۹	۱۷۳۲	۲۷۰	۲۲	۱۳ لغایت ۱۴ کندو
۱۰۸۴	۲۰۸	۱۸	۹۵۲۹	۱۰۶۶	۷۳	۱۵ لغایت ۱۶ کندو
۵۸۵	۸۵	۸	۲۷۴۱	۲۱۰	۲۶	۱۷ لغایت ۱۹ کندو
۶۲۸۶	۱۲۲۷	۷۶	۱۵۵۲۷	۹۴۶۲	۳۳۷	جمع ۲۰ لغایت ۴۹ کندو
۱۹۹۲	۶۳۲	۴۲	۲۲۶۰۴	۲۹۵۲	۱۲۷	۲۰ لغایت ۲۹ کندو
۴۲۹۲	۵۹۵	۳۴	۶۲۹۲۲	۶۵۱۱	۱۹۱	۳۰ لغایت ۴۹ کندو
۱۶۰۰۷	۲۱۵۱	۵۱	۷۲۹۸۴۴	۲۲۳۸۰	۳۳۵	جمع ۵۰ کندو و بیشتر
۳۰۳۲	۲۸۱	۲۳	۸۹۷۰۷	۷۶۷۲	۱۴۱	۵۰ لغایت ۷۴ کندو
۱۱۱۳	۳۳۰	۱۰	۴۲۷۴۵	۳۴۳۷	۲۳	۷۵ لغایت ۹۹ کندو
۶۸۸۵	۶۴۷	۱۱	۱۹۷۷۲۵	۱۲۰۱۸	۹۲	۱۰۰ لغایت ۱۹۹ کندو
۴۴۷۶	۵۹۲	۶	۳۱۰۶۶۷	۱۵۳۳۱	۶۲	۲۰۰ لغایت ۴۹۹ کندو
۵۰۰	۱۰۰	۱	۸۹۰۰۰	۳۹۲۰	۶	۵۰۰ کندو و بیشتر

اسامی برخی دیگر از محصولات که در پرسشنامه بهره‌برداری درج نشده است

سیاهدانه	ارزن	محصولات سالانه
هندوانه بذری	بادام زمینی	
پونجه بذری	زیره	
پیاز بذری	حنای	
گشنیز بذری	روناس	
سویا	آفتابگردان آجیلی	
چغندر علوفه‌ای	هندوانه آجیلی	
چغندر قند بذری	کدو آجیلی	
	شاهدانه	
زغال اخته	خرمالو	محصولات دائمی
عناب	شاه بلوط	
انبه	سنجد	
پاپایا (خریزه درختی)	سماق	
کنار	زالزالک	
ازگیل	زرشک	



مستند عالی
جمهوری اسلامی ایران
سازمان مدیریت و برنامه ریزی کشور
مركز امور ايران

فرم ۱ - فهرست پرونده های
خانوارهای بهرجه دار

سرشماری عمومی کشاورزی ۱۳۸۲

کتابهای انگاره بزرگ
شماره برگ برآیندی ایلوک
آخرین شماره برگ برآیندی ایلوک

نام شهرستان
نام دهستان / شهر
نام دهی
شماره واحد کارگزار حوزه

ملاحظات	از صورت وجود علاقه به برسی		گرختوار برآینده با حداقل یکی از ضلعه های زیر این جدول شهرداری بهرجه دار است برای آزمون در این												نام پدر		نام و نام خانوادگی		شماره		آرامین مکان	شماره مکان	این صحر و نام آن						
	گروهی شده تا ۱۸ سالگی	گروهی نشده	۱	۲	۳	۴	۵	۶	۷	۸	۹	۱۰	۱۱	۱۲	۱۳	۱۴	۱۵	۱۶	۱۷	۱۸				۱۹	۲۰				
۱																								۱					
۲																													
۳																													
۴																													
۵																													
۶																													
۷																													
۸																													
۹																													
۱۰																													
۱۱																													
۱۲																													
۱۳																													

سال قلمبه ها	مکان به روش سنتی	مردمان نام کوچک	پایداری	رازات	مختار دست در قلمبه ها
بهر دست	۱۰ قلمه	۲ رأس	۱۰۰ حضور باغ و گلستان	۴۰۰ حضور باغ و گلستان	

ردیف	نام و نام خانوادگی مالکین	شماره پلاک	مساحت کل (م ²)	مساحت مسکونی (م ²)	مساحت تجاری (م ²)	مساحت دولتی (م ²)	سایه			شماره ملک		تاریخ ثبت	نوع سند و نام آن	شماره ثبت
							طول	عرض	مساحت کل	مساحت کل				
۱
۲
۳
۴
۵
۶
۷
۸
۹
۱۰
۱۱
۱۲
۱۳
۱۴
۱۵
۱۶
۱۷
۱۸
۱۹
۲۰
۲۱
۲۲
۲۳
۲۴
۲۵
۲۶
۲۷

نام و نام خانوادگی مالکین
 امضا تاریخ

نام و نام خانوادگی مالکین
 امضا تاریخ

تاریخ ثبت
 شماره سند
 نوع سند
 نام و نام خانوادگی مالکین
 امضا
 تاریخ

ملاحظات	نام و نام خانوادگی اطلاع دهنده	نام پدر	نام و نام خانوادگی بزرگوار	شماره ردیف بهر میزبان
				*
				*
				*
				*
				*
				*
				*
				*
				*
				*
				*
				*

ج - شرکت های رسمی و مؤسسات عمومی دارای فعالیت کشاورزی

ملاحظات	نام شخصی یا اطلاع قابل دسترسی	نام کامل شرکت رسمی یا مؤسسه عمومی (پروانی شوکتها یا ذکر کلمه شوکت)	شماره ردیف
			*
			**
			**
			**
			**
			**

ملاحظات	نام و نام خانوادگی اطلاع دهنده	نام پدر	نام و نام خانوادگی بزرگوار	شماره ردیف بهر میزبان
				*
				*
				*
				*
				*
				*
				*
				*
				*
				*
				*
				*
				*

				*
				*
				*
				*
				*
				*
				*
				*
				*
				*
				*
				*
				*

نام و نام خانوادگی بازدید کننده
 تاریخ

نام و نام خانوادگی مأمور مسئولی
 تاریخ



جمهوری اسلامی ایران
سازمان مدیریت و برنامه ریزی کشور
مرکز آمار ایران

نام شهرستان
نام استان / شهر
شماره واحد کار / حوزه

فرم ۲ - پرسشنامه بهره‌برداري کشاورزي

نام شهريستان
نام استان / شهر
شماره واحد کار / حوزه

بهره‌بردار غير ساکن ۱
بهره‌بردار معمولي غير ساکن ۲
بهره‌بردار معمولي غير ساکن ۳
بهره‌بردار معمولي غير ساکن ۴

نام، شماره و ديفيد و آدرس بهره‌بردار (اشخاص حقيقي)

شماره و ديفيد خانوار بهره‌بردار (ستون ۱) ، قسمت الف فرم (۱) :
شماره و ديفيد بهره‌بردار غير ساکن (ستون ۱) ، قسمت ب فرم (۱) :

نام و نام خانوادگي سرپرست خانوار بهره‌بردار غير ساکن
نام پسر :
آدرس كامل محل سکونت (براي مرهمي (۱ و ۲) :

تلفن :
کد تلفن محل :

براي سرچ ۱، ۲ اگر پاسخگو غير از اعضای خانوار بهره‌بردار است، آدرس محل سکونت پاسخگو
تلفن :
کد تلفن محل :

بخش ۱ - بهره‌برداري هاي خانوار / بهره‌بردار غير ساکن

کد	نوع بهره‌بردار	نام پسر از شرکا
۱	مادري <input type="checkbox"/> ندارد <input type="checkbox"/>	
۲	شریکي اول <input type="checkbox"/> دارد <input type="checkbox"/> ندارد <input type="checkbox"/>	
۳	شریکي دوم <input type="checkbox"/> دارد <input type="checkbox"/> ندارد <input type="checkbox"/>	
۴	شریکي سوم <input type="checkbox"/> دارد <input type="checkbox"/> ندارد <input type="checkbox"/>	

تعداد بهره‌برداري :

نام و نام خانوادگي پاسخگو :
تاریخ انجام مصاحبه :

بخش ۲ - مشخصات بهره‌برداري خانوار / بهره‌بردار غير ساکن

شماره و ترتيب تکميل پرسشنامه :

کد بهره‌برداري در بخش ۱ :

تعداد شرکاي ساکن در اين آبادي / شهر :

ايراي بهره‌برداري هاي شرکي () :

نام و نام خانوادگي مأمور سرشماری :
تاریخ
انضا

بخش ۳ - مشخصات بهره‌بردار

سرد	جنس	بستگی با سرپرست خانوار	نام و نام خانوادگي
۱	مرد	۱ سرپرست	
۲	زن	۲ همسر	
۳		۳ فرزند	
۴		۴ سایر اعضا	

نام و نام خانوادگي بارش :
تاریخ
انضا

بخش ۴ - رويج به بخش ۴

سرد	جنس	بستگی با سرپرست خانوار	نام و نام خانوادگي
۱	مرد	۱ سرپرست	
۲	زن	۲ همسر	
۳		۳ فرزند	
۴		۴ سایر اعضا	

نام و نام خانوادگي کارشناس مسئول فني :
تاریخ
انضا

- بخش ۰۰ - ویژه سازمان
- بخش ۴
- بخش ۵
- بخش ۶
- بخش ۷
- بخش ۸
- بخش ۹
- بخش ۱۰
- بخش ۱۱
- بخش ۱۲
- بخش ۱۳

نام آيادي
کد آيادي / شماره بارک
شماره برگ
برگ
مهرتاری مومس کلاندهی ۱۳۸۶

بخش ۵ - باغ و گلستان و محصولات باغی

کارد ۱ شماره ۲

۱-۵-۱- باغ و گلستان و محصولات باغی

شرح	مساحت	نام باغ	مساحت	مکان و درخت	مکان و درخت
محصولات باغی شکر	۱	۱	۱	۱	۱
محصولات باغی غیر شکر	۱	۱	۱	۱	۱
محصولات باغی شکر	۲	۲	۲	۲	۲
محصولات باغی غیر شکر	۲	۲	۲	۲	۲

۲-۵- محصولات باغی (وجود هر یک از محصولات را با درج علامت X در صورت مربوط مشخص کنید)

نام محصول	کد محصول	نام محصول	کد محصول
سیب	۱۱	انگور	۱۱
گلابی	۱۲	انگور	۱۲
پسته	۱۳	انگور	۱۳
گردو	۱۴	انگور	۱۴
شکلات	۱۵	انگور	۱۵
پسته	۱۶	انگور	۱۶
انگور	۱۷	انگور	۱۷
انگور	۱۸	انگور	۱۸
انگور	۱۹	انگور	۱۹
انگور	۲۰	انگور	۲۰
انگور	۲۱	انگور	۲۱
انگور	۲۲	انگور	۲۲
انگور	۲۳	انگور	۲۳
انگور	۲۴	انگور	۲۴
انگور	۲۵	انگور	۲۵
انگور	۲۶	انگور	۲۶
انگور	۲۷	انگور	۲۷
انگور	۲۸	انگور	۲۸
انگور	۲۹	انگور	۲۹
انگور	۳۰	انگور	۳۰
انگور	۳۱	انگور	۳۱
انگور	۳۲	انگور	۳۲
انگور	۳۳	انگور	۳۳
انگور	۳۴	انگور	۳۴
انگور	۳۵	انگور	۳۵
انگور	۳۶	انگور	۳۶
انگور	۳۷	انگور	۳۷
انگور	۳۸	انگور	۳۸
انگور	۳۹	انگور	۳۹
انگور	۴۰	انگور	۴۰

۳-۵- باغ و گلستان به صورت کاشت ساده (تنگ محصولاتی)

باغ بسته و چاق را همراه به صورت کاشت ساده، تانگ محصولاتی منظور کنید و اطلاعات مربوط را در این قسمت بنویسید.

نام محصول	کد محصول	شرح کاشت	کد کاشت	مکان و درخت	مکان و درخت

۴-۵- باغ و گلستان به صورت کاشت محصولاتی و "کشت پسر انگلیسی"

نام محصول	کد محصول	شرح کاشت	کد کاشت	مکان و درخت	مکان و درخت

تاریخ: ... مکان: ...

بعضی ۷ - ماشینها و ادوات کشاورزی مورد استفاده در هر مزارع		بعضی ۸ - ماشینها و ادوات کشاورزی	
۱	موتور بنزین ۱	۱	موتور بنزین ۱
۲	موتور دیزل ۱	۲	موتور دیزل ۱
۳	سنگ	۳	سنگ ۱
۴	سنگ	۴	سنگ ۱
۵	سنگ	۵	سنگ ۱
۶	سنگ	۶	سنگ ۱
۷	سنگ	۷	سنگ ۱
۸	سنگ	۸	سنگ ۱
۹	سنگ	۹	سنگ ۱
۱۰	سنگ	۱۰	سنگ ۱
۱۱	سنگ	۱۱	سنگ ۱
۱۲	سنگ	۱۲	سنگ ۱
۱۳	سنگ	۱۳	سنگ ۱
۱۴	سنگ	۱۴	سنگ ۱
۱۵	سنگ	۱۵	سنگ ۱
۱۶	سنگ	۱۶	سنگ ۱
۱۷	سنگ	۱۷	سنگ ۱
۱۸	سنگ	۱۸	سنگ ۱

بعضی ۹ - مزارع و مکان‌های بدون سقف		بعضی ۱۰ - مزارع آبیاری تحت فشار	
۱	موتور بنزین ۱	۱	موتور بنزین ۱
۲	موتور دیزل ۱	۲	موتور دیزل ۱
۳	سنگ ۱	۳	سنگ ۱
۴	سنگ ۱	۴	سنگ ۱
۵	سنگ ۱	۵	سنگ ۱
۶	سنگ ۱	۶	سنگ ۱
۷	سنگ ۱	۷	سنگ ۱
۸	سنگ ۱	۸	سنگ ۱
۹	سنگ ۱	۹	سنگ ۱
۱۰	سنگ ۱	۱۰	سنگ ۱
۱۱	سنگ ۱	۱۱	سنگ ۱
۱۲	سنگ ۱	۱۲	سنگ ۱
۱۳	سنگ ۱	۱۳	سنگ ۱
۱۴	سنگ ۱	۱۴	سنگ ۱
۱۵	سنگ ۱	۱۵	سنگ ۱
۱۶	سنگ ۱	۱۶	سنگ ۱

بعضی ۱۱ - سیستم‌های آبیاری	
۱	سنگ ۱
۲	سنگ ۱
۳	سنگ ۱
۴	سنگ ۱
۵	سنگ ۱
۶	سنگ ۱
۷	سنگ ۱
۸	سنگ ۱
۹	سنگ ۱
۱۰	سنگ ۱
۱۱	سنگ ۱
۱۲	سنگ ۱
۱۳	سنگ ۱
۱۴	سنگ ۱
۱۵	سنگ ۱
۱۶	سنگ ۱
۱۷	سنگ ۱
۱۸	سنگ ۱

بعضی ۱۲ - سیستم‌های آبیاری	
۱	سنگ ۱
۲	سنگ ۱
۳	سنگ ۱
۴	سنگ ۱
۵	سنگ ۱
۶	سنگ ۱
۷	سنگ ۱
۸	سنگ ۱
۹	سنگ ۱
۱۰	سنگ ۱
۱۱	سنگ ۱
۱۲	سنگ ۱
۱۳	سنگ ۱
۱۴	سنگ ۱
۱۵	سنگ ۱
۱۶	سنگ ۱
۱۷	سنگ ۱
۱۸	سنگ ۱

بعضی ۱۳ - سیستم‌های آبیاری	
۱	سنگ ۱
۲	سنگ ۱
۳	سنگ ۱
۴	سنگ ۱
۵	سنگ ۱
۶	سنگ ۱
۷	سنگ ۱
۸	سنگ ۱
۹	سنگ ۱
۱۰	سنگ ۱
۱۱	سنگ ۱
۱۲	سنگ ۱
۱۳	سنگ ۱
۱۴	سنگ ۱
۱۵	سنگ ۱
۱۶	سنگ ۱
۱۷	سنگ ۱
۱۸	سنگ ۱

بعضی ۱۴ - سیستم‌های آبیاری	
۱	سنگ ۱
۲	سنگ ۱
۳	سنگ ۱
۴	سنگ ۱
۵	سنگ ۱
۶	سنگ ۱
۷	سنگ ۱
۸	سنگ ۱
۹	سنگ ۱
۱۰	سنگ ۱
۱۱	سنگ ۱
۱۲	سنگ ۱
۱۳	سنگ ۱
۱۴	سنگ ۱
۱۵	سنگ ۱
۱۶	سنگ ۱
۱۷	سنگ ۱
۱۸	سنگ ۱

بعضی ۱۵ - سیستم‌های آبیاری		بعضی ۱۶ - سیستم‌های آبیاری	
۱	سنگ ۱	۱	سنگ ۱
۲	سنگ ۱	۲	سنگ ۱
۳	سنگ ۱	۳	سنگ ۱
۴	سنگ ۱	۴	سنگ ۱
۵	سنگ ۱	۵	سنگ ۱
۶	سنگ ۱	۶	سنگ ۱
۷	سنگ ۱	۷	سنگ ۱
۸	سنگ ۱	۸	سنگ ۱
۹	سنگ ۱	۹	سنگ ۱
۱۰	سنگ ۱	۱۰	سنگ ۱
۱۱	سنگ ۱	۱۱	سنگ ۱
۱۲	سنگ ۱	۱۲	سنگ ۱
۱۳	سنگ ۱	۱۳	سنگ ۱
۱۴	سنگ ۱	۱۴	سنگ ۱
۱۵	سنگ ۱	۱۵	سنگ ۱
۱۶	سنگ ۱	۱۶	سنگ ۱
۱۷	سنگ ۱	۱۷	سنگ ۱
۱۸	سنگ ۱	۱۸	سنگ ۱

بعضی ۱۷ - سیستم‌های آبیاری		بعضی ۱۸ - سیستم‌های آبیاری	
۱	سنگ ۱	۱	سنگ ۱
۲	سنگ ۱	۲	سنگ ۱
۳	سنگ ۱	۳	سنگ ۱
۴	سنگ ۱	۴	سنگ ۱
۵	سنگ ۱	۵	سنگ ۱
۶	سنگ ۱	۶	سنگ ۱
۷	سنگ ۱	۷	سنگ ۱
۸	سنگ ۱	۸	سنگ ۱
۹	سنگ ۱	۹	سنگ ۱
۱۰	سنگ ۱	۱۰	سنگ ۱
۱۱	سنگ ۱	۱۱	سنگ ۱
۱۲	سنگ ۱	۱۲	سنگ ۱
۱۳	سنگ ۱	۱۳	سنگ ۱
۱۴	سنگ ۱	۱۴	سنگ ۱
۱۵	سنگ ۱	۱۵	سنگ ۱
۱۶	سنگ ۱	۱۶	سنگ ۱
۱۷	سنگ ۱	۱۷	سنگ ۱
۱۸	سنگ ۱	۱۸	سنگ ۱



بسمه تعالی
جمهوری اسلامی ایران
سازمان مدیریت و برنامه ریزی کشور
مرکز آمار ایران

موسسه عالی
آموزش عالی
فرم ثبت و پخش آگاهی

موسسه عالی
آموزش عالی
فرم ثبت و پخش آگاهی

بخش ۸ - استفاده نامهای آگاهی از مراجع

آیا نامهای آگاهی برای مزایای برده می شود؟ بله نه

شرح	۱
گوشه‌های	۱
کار و کامیون	۲
شمار	۳

بخش ۹ - فعالیت پرورش قارچ خوراکی

تعداد پرورش ۱ ۲

بخش ۱۰ - فعالیت پرورش نباتات دارویی

تعداد پرورش ۱ ۲

بخش ۱۱ - پرورش ماهی

تعداد واحد پرورش ۱ ۲

شرح	۱
پرورش ماهیان گرم آبی	۱
پرورش ماهیان سردآبی	۲
پرورش ماهیان آب سرد	۳
پرورش ماهیان آب سرد	۴
پرورش ماهیان آب سرد	۵
پرورش ماهیان آب سرد	۶
پرورش ماهیان آب سرد	۷

بخش ۵ - خدمات ماشینهای کشاورزی و تجهیزات آبیاری تحت فشار

۱ - آبیاری ۱ ۲

شرح	۱
تعداد تعمیرگاه	۲
تعداد تعمیرگاه	۳
تعداد تعمیرگاه	۴
تعداد تعمیرگاه	۵
تعداد تعمیرگاه	۶

بخش ۶ - تولید شیر، پنیر، موز و کرک یک رگس نام

شرح	۱
تعداد	۲
تعداد	۳
تعداد	۴
تعداد	۵
تعداد	۶
تعداد	۷
تعداد	۸
تعداد	۹
تعداد	۱۰

بخش ۷ - تعداد دام بارکش و سوزاری

شرح	۱
تعداد	۲
تعداد	۳
تعداد	۴
تعداد	۵
تعداد	۶
تعداد	۷
تعداد	۸
تعداد	۹
تعداد	۱۰

نام شهرستان
نام شهرستان
نام شهرستان

شرح	۱
تعداد	۲
تعداد	۳
تعداد	۴
تعداد	۵
تعداد	۶

بخش ۳ - نوع راه

الف - راه زمینی (همراه راه)

ب - راه آبی (آبیگر)

شرح	۱
تعداد	۲
تعداد	۳
تعداد	۴
تعداد	۵
تعداد	۶

بخش ۲ - منابع آب کشاورزی

شرح	۱
تعداد	۲
تعداد	۳
تعداد	۴
تعداد	۵
تعداد	۶
تعداد	۷
تعداد	۸
تعداد	۹
تعداد	۱۰

بخش ۴ - ماشینهای کشاورزی

شرح	۱
تعداد	۲
تعداد	۳
تعداد	۴
تعداد	۵
تعداد	۶
تعداد	۷
تعداد	۸
تعداد	۹
تعداد	۱۰

تاریخ

بخش ۱۷- فناوری، اداری و حساسه			
ردیف	شرح	دوره تازه	دوره انداز
۱	طرح تک فناوری و حساسه	<input type="checkbox"/>	<input type="checkbox"/>
۲	طرح تک فناوری توجیه کنه فناوری	<input type="checkbox"/>	<input type="checkbox"/>
۳	مرکز خدمات جهت کشاورزی	<input type="checkbox"/>	<input type="checkbox"/>
۴	خزانه اسلامی ری-تانی	<input type="checkbox"/>	<input type="checkbox"/>

بخش ۱۸- پایتختگردان و مستفانه			
ردیف	نام و نام خانوادگی	آزادی و سایر معافیت	شماره شناسنامه
۱			
۲			
۳			
۴			
۵			

بخش ۱۹- مأمور سرستاری، بازبین و کارشناس مسئول فنی			
ردیف	سمت	نام و نام خانوادگی	تاریخ
	مأمور سرستاری		
	بازبین		
	کارشناس مسئول فنی		

بخش ۱۴- پوشش راهی و راهبردی، جمهوری اسلامی ایران			
ردیف	شرح	تازه	انقضی
۱	پوشش راهبردی	<input type="checkbox"/>	<input type="checkbox"/>
۲	پوشش راهبردی	<input type="checkbox"/>	<input type="checkbox"/>

بخش ۱۵- نظارت و ارزیابی			
ردیف	شرح	دوره تازه	دوره انداز
۱	سناری است	<input type="checkbox"/>	<input type="checkbox"/>
۲	نمایشی است یا دفتر است و حساسه	<input type="checkbox"/>	<input type="checkbox"/>
۳	تانی در مرکز نظارت، اطلاعات و ...	<input type="checkbox"/>	<input type="checkbox"/>
۴	مشرفی به وسیله نظایه حساسه در اداری	<input type="checkbox"/>	<input type="checkbox"/>
۵	مشرفی به پروژه و حفظ در اداری	<input type="checkbox"/>	<input type="checkbox"/>

بخش ۱۶- آب، بوی و گاز			
ردیف	شرح	دوره تازه	دوره انداز
۱	آب لوله کشی	<input type="checkbox"/>	<input type="checkbox"/>
۲	سیستم سنجی سربازی آلودگی در آب لوله کشی	<input type="checkbox"/>	<input type="checkbox"/>
۳	بوی	<input type="checkbox"/>	<input type="checkbox"/>
۴	گاز بوی کشی	<input type="checkbox"/>	<input type="checkbox"/>

بخش ۱۳- منابع تولید محصولات کشاورزی (اداری)					
ردیف	شرح	تازه	دوره	شرح	ردیف
۱	تولید سبزیجات و میوه های گوناگون	<input type="checkbox"/>	<input type="checkbox"/>	تولید گیاهی و کشتی پاک کنی	۱۱
۲	تولید سبزیجات و میوه های گوناگون	<input type="checkbox"/>	<input type="checkbox"/>	تولید گیاهی و کشتی پاک کنی	۱۲
۳	تولید سبزیجات و میوه های گوناگون	<input type="checkbox"/>	<input type="checkbox"/>	تولید گیاهی و کشتی پاک کنی	۱۳
۴	تولید سبزیجات و میوه های گوناگون	<input type="checkbox"/>	<input type="checkbox"/>	تولید گیاهی و کشتی پاک کنی	۱۴
۵	تولید سبزیجات و میوه های گوناگون	<input type="checkbox"/>	<input type="checkbox"/>	تولید گیاهی و کشتی پاک کنی	۱۵
۶	تولید سبزیجات و میوه های گوناگون	<input type="checkbox"/>	<input type="checkbox"/>	تولید گیاهی و کشتی پاک کنی	۱۶
۷	تولید سبزیجات و میوه های گوناگون	<input type="checkbox"/>	<input type="checkbox"/>	تولید گیاهی و کشتی پاک کنی	۱۷
۸	تولید سبزیجات و میوه های گوناگون	<input type="checkbox"/>	<input type="checkbox"/>	تولید گیاهی و کشتی پاک کنی	۱۸
۹	تولید سبزیجات و میوه های گوناگون	<input type="checkbox"/>	<input type="checkbox"/>	تولید گیاهی و کشتی پاک کنی	۱۹
۱۰	تولید سبزیجات و میوه های گوناگون	<input type="checkbox"/>	<input type="checkbox"/>	تولید گیاهی و کشتی پاک کنی	۲۰

بخش ۱۳- بهداشت و درمان			
ردیف	شرح	دوره تازه	دوره انداز
۱	بهداشت عمومی (در منطقه، کلینیک و ...)	<input type="checkbox"/>	<input type="checkbox"/>
۲	بهداشت عمومی (در منطقه، کلینیک و ...)	<input type="checkbox"/>	<input type="checkbox"/>
۳	بهداشت عمومی (در منطقه، کلینیک و ...)	<input type="checkbox"/>	<input type="checkbox"/>
۴	بهداشت عمومی (در منطقه، کلینیک و ...)	<input type="checkbox"/>	<input type="checkbox"/>
۵	بهداشت عمومی (در منطقه، کلینیک و ...)	<input type="checkbox"/>	<input type="checkbox"/>
۶	بهداشت عمومی (در منطقه، کلینیک و ...)	<input type="checkbox"/>	<input type="checkbox"/>
۷	بهداشت عمومی (در منطقه، کلینیک و ...)	<input type="checkbox"/>	<input type="checkbox"/>
۸	بهداشت عمومی (در منطقه، کلینیک و ...)	<input type="checkbox"/>	<input type="checkbox"/>
۹	بهداشت عمومی (در منطقه، کلینیک و ...)	<input type="checkbox"/>	<input type="checkbox"/>
۱۰	بهداشت عمومی (در منطقه، کلینیک و ...)	<input type="checkbox"/>	<input type="checkbox"/>
۱۱	بهداشت عمومی (در منطقه، کلینیک و ...)	<input type="checkbox"/>	<input type="checkbox"/>