



وزارت کشور

آمار عمومی

گزارش مشروح حوزه سرشماری

خرمآباد

۱۳۳۸

مرکز آمار ایران  
آرشیو اطلاعات آماری

خردادماه ۱۳۳۸

# فهرست

| شماره جدول | عنوان   | صفحه | شماره جدول | عنوان   | صفحه |
|------------|---|------|------------|---|------|
| ۱          | مقدمه   | الف  | ۱          | در شهر خرم آباد   | ۲۱   |
| ۲          | توضیحات   | الف  | ۲          | در رتبه نقاط حوزه سرشماری خرم آباد  | ۲۰   |
| ۳          | تعاریف  | ب    | ۳          | تقسیمات عمده مشاغل برحسب سن و جنس در جمعیت شافل بکار آمده ساله بیلا :             | ۲۱   |
| ۴          | ۱- جمعیت برحسب جنس در شهر - دهات و سایر نقاط سکونی                                | ۱    | ۴          | در رتبه نقاط حوزه سرشماری خرم آباد  | ۲۱   |
| ۵          | ۲- مشائخات برحسب دهات کمتر از ۵۰۰ نفر در حوزه سرشماری خرم آباد                    | ۱۴   | ۵          | در شهر خرم آباد   | ۲۲   |
| ۶          | ۳- جمعیت برحسب جنس و سن   | ۱۵   | ۶          | در رتبه نقاط حوزه سرشماری خرم آباد  | ۲۳   |
| ۷          | ۴- در رتبه حوزه سرشماری خرم آباد  | ۱۵   | ۷          | ۱-۲ طبقات مشاغل برحسب وضع اشتغال و جنس در جمعیت شافل بکار آمده ساله بیلا :        | ۲۴   |
| ۸          | ۵- در رتبه نقاط حوزه سرشماری خرم آباد   | ۱۵   | ۸          | در رتبه حوزه سرشماری خرم آباد   | ۲۴   |
| ۹          | ۶- وضع زناشویی برحسب سن و جنس در جمعیت از ۱۵ ساله بیلا :                          | ۱۶   | ۹          | در شهر خرم آباد   | ۲۷   |
| ۱۰         | ۷- در رتبه حوزه سرشماری خرم آباد  | ۱۶   | ۱۰         | ۱-۳ تقسیمات عمده فعالیت - نعلی برحسب سن و جنس در جمعیت شافل بکار آمده ساله بیلا : | ۲۷   |
| ۱۱         | ۸- در رتبه حوزه سرشماری خرم آباد  | ۱۶   | ۱۱         | در رتبه حوزه سرشماری خرم آباد   | ۲۷   |
| ۱۲         | ۹- در رتبه نقاط حوزه سرشماری خرم آباد   | ۱۷   | ۱۲         | ۴- تعداد نفرات خانوار برحسب تعداد افراد با سواد در هر خانوار                      | ۴۸   |
| ۱۳         | ۱۰- وضع سواد برحسب سن و جنس در جمعیت از ۱۵ ساله بیلا :                            | ۱۷   | ۱۳         | در رتبه حوزه سرشماری خرم آباد   | ۴۸   |
| ۱۴         | ۱۱- در رتبه حوزه سرشماری خرم آباد   | ۱۸   | ۱۴         | در شهر خرم آباد   | ۵۱   |
| ۱۵         | ۱۲- در رتبه نقاط حوزه سرشماری خرم آباد  | ۱۸   | ۱۵         | در رتبه نقاط حوزه سرشماری خرم آباد  | ۵۱   |
| ۱۶         | ۱۳- طبقات فعالیت صنعتی برحسب وضع اشتغال و جنس در جمعیت شافل بکار آمده ساله بیلا : | ۱۸   | ۱۶         | ۱-۶ تعداد نفرات خانوار برحسب تعداد افراد شافل بکار در هر خانوار                   | ۵۱   |
| ۱۷         | ۱۴- در رتبه حوزه سرشماری خرم آباد   | ۱۸   | ۱۷         | در رتبه حوزه سرشماری خرم آباد   | ۵۲   |
| ۱۸         | ۱۵- در رتبه نقاط حوزه سرشماری خرم آباد  | ۱۹   | ۱۸         | در شهر خرم آباد   | ۵۲   |
| ۱۹         | ۱۶- در رتبه نقاط حوزه سرشماری خرم آباد  | ۱۹   | ۱۹         | در رتبه نقاط حوزه سرشماری خرم آباد  | ۵۲   |
| ۲۰         | ۱۷- آخرین مدارک تحصیلی برحسب سن و جنس در جمعیت از ۱۵ ساله بیلا :                  | ۲۱   | ۲۰         | ۱-۷ منابع خانگی :   | ۵۲   |
| ۲۱         | ۱۸- در رتبه حوزه سرشماری خرم آباد   | ۲۱   | ۲۱         | در رتبه حوزه سرشماری خرم آباد   | ۵۳   |
| ۲۲         | ۱۹- در شهر خرم آباد   | ۲۲   | ۲۲         | در شهر خرم آباد   | ۵۳   |
| ۲۳         | ۲۰- در رتبه نقاط حوزه سرشماری خرم آباد  | ۲۴   | ۲۳         | در رتبه نقاط حوزه سرشماری خرم آباد  | ۵۳   |
| ۲۴         | ۲۱- وضع مذاهب برحسب جنس   | ۲۵   | ۲۴         | ۱-۸ نوع ساختمان برحسب نوع تصرف در واحدهای سکونی :                                 | ۵۴   |
| ۲۵         | ۲۲- در رتبه حوزه سرشماری خرم آباد   | ۲۵   | ۲۵         | در رتبه حوزه سرشماری خرم آباد   | ۵۴   |
| ۲۶         | ۲۳- در شهر خرم آباد   | ۲۵   | ۲۶         | در شهر خرم آباد   | ۵۴   |
| ۲۷         | ۲۴- در رتبه نقاط حوزه سرشماری خرم آباد  | ۲۵   | ۲۷         | در رتبه نقاط حوزه سرشماری خرم آباد  | ۵۴   |
| ۲۸         | ۲۵- توزیع جمعیت مقیم در رتبه حوزه سرشماری بتکلیک شهرستان یا کشور محل تولد         | ۲۶   | ۲۸         | در رتبه نقاط حوزه سرشماری خرم آباد  | ۵۴   |
| ۲۹         | ۲۶- چگونگی محل تولد برحسب سن و جمعیت مقیم :                                       | ۲۶   | ۲۹         | در شهر خرم آباد   | ۵۴   |
| ۳۰         | ۲۷- در رتبه حوزه سرشماری خرم آباد   | ۲۷   | ۳۰         | در رتبه نقاط حوزه سرشماری خرم آباد  | ۵۴   |
| ۳۱         | ۲۸- در شهر خرم آباد   | ۲۷   | ۳۱         | در شهر خرم آباد   | ۵۴   |
| ۳۲         | ۲۹- در رتبه نقاط حوزه سرشماری خرم آباد  | ۲۷   | ۳۲         | در رتبه نقاط حوزه سرشماری خرم آباد  | ۵۴   |
| ۳۳         | ۳۰- وضع فعالیت اقتصادی برحسب سن و جنس در جمعیت از ۱۵ ساله بیلا :                  | ۲۸   | ۳۳         | در شهر خرم آباد   | ۵۴   |
| ۳۴         | ۳۱- در رتبه حوزه سرشماری خرم آباد   | ۲۸   | ۳۴         | در رتبه نقاط حوزه سرشماری خرم آباد  | ۵۴   |

HA  
۴۵۷۰۰۱  
۱۳۴  
۱۳۵  
۱۳۶  
۱۳۷



# وزارت کشور

## آمار عمومی

سرشماری عمومی ایران  
گزارش حوزه سرشماری خرم آباد  
مقدمه

در آبانماه سال ۱۳۳۰ (نوامبر ۱۹۵۱) دولت شاهنشاهی ایران اولین سرشماری عمومی خود را انجام داد. سرشماری در روز دهم آبان (اول نوامبر) شروع و تا روز ۲۰ آبان (۱۰ نوامبر) در کلیه نقاط کشور با تمام رسید. جمعا ۲۱۸۲۶ مأمور سرشمار و سرپرست مأمورین در سرشماری شرکت کرده و مأموریت داشتند که بشام خانوارهای کشور مراجعه و اطلاعات مورد لزوم را درباره هر فرد خانوار کتب نمایند. اغلب مأمورین سرشمار و سرپرستهای آنان از معلمین مدارس و یا شاگردان کلاسهای متوسطه (کلاسهای یازده و دوازده) بودند. روسای ثبت احوال هر حوزه سرشماری که قبلا خود در تهرآن تعلیمات عالی دیده بودند کلاسهای جهت تعلیم مأمورین سرشماری در محل تشکیل داده و برای جلب همداری مردم تبلیغات محلی بعمل آوردند و نیز در جمع آوری اطلاعات حوزه تصدی خود نظارت داشتند. اجرای سرشماری عمومی کشور بعهده قسمت سرشماری اداره کل آمار عمومی که خود تهیه کننده برنامه سرشماری بود و نظارت بر آن داشتند. نتایج کامل سرشماری طی یک رشته نشریات آماری برای هر حوزه منتشر خواهد شد و نیز یک خلاصه سرشماری عمومی منتشر خواهد گردید. این گزارش که راجع به حوزه سرشماری خرم آباد میباشد بیست و ششمین گزارش از یک سری گزارشهای مشابهی است که برای تمام حوزه های سرشماری بلا تامل پس از استخراج اطلاعات منتشر خواهد شد.

توضیحات

### کل جمعیت

کل جمعیت سرشماری شده حوزه سرشماری (۳۳) خرم آباد ۲۱۱۱۲۵ نفر و جمعیت نسبی در هر کیلومتر مربع ۱۵ نفر بوده در شهر خرم آباد جمعا ۳۸۶۷۶ نفر و در نقاط دیگر که دارای ۵۰۰۰ نفر یا بیشتر جمعیت (۳۳۳) بودند ۵۱۵۱ نفر و بقیه با ۲۰۷۲۷۱ نفر در سایر نقاط واقع در حوزه سرشماری خرم آباد که کمتر از پنج هزار نفر جمعیت داشتند سرشماری شدند و بقیه با ۱۹۲۹ نفرم کسانی بودند که محل اقامتشان در این حوزه سرشماری دائمی نبوده است. جدول شماره ۱- کل جمعیت را بتفکیک تعداد مردان و زنان مقیم شهر خرم آباد و نقاط دیگر که دارای ۵۰۰۰ نفر یا بیشتر جمعیت بودند و همچنین نقاط کمتر از پنج هزار نفر و سایر آبادیهای مسکن حوزه سرشماری را نشان میدهد. بعضی از مشخصات برجسته دهات

حوزه سرشماری خرم آباد دارای ۱۳۶۰ ده کمتر از پنج هزار نفر بود که از آن ۵۹۸ ده دارای شورای ده و ۷۱ ده دارای مدرسه دولتی یا ملی و نقاط ۷ ده با ۱ درصد از مجموع دهات دارای درمانگاه یا موسسات بهداشتی دیگر بودند. یازده ده مسجد داشتند ۲۵ ده دارای گرمابه عمومی بودند در ۹۵ ده یک یا چند راه بوجود داشت در ۴۰ درصد از دهات تسهیلاتی با همه زمینها آبیاری یعنی متعلق به مالکین غیر کشاورز در ۸ درصد دهات تسهیلاتی با همه زمینها آبیاری با مالکین کشاورز داشت. این اطلاعات در جدول شماره ۲ مفصلا گنجان داده شده است.

- مناسب آنستکه برای فهم صحیح این توضیحات در چند رجعات صفحات مربوط به تعاریف که بعد از توضیحات آمده است دقت شود.
- بشظیر استخراج نتایج سرشماری عمومی تمام کشور به ۱۱۹ منطقه تقسیم شد که حوزه سرشماری خرم آباد یکی از آنهاست حد و این حوزه سرشماری با حدود شهرستان مطابقت نداشته و شامل دهستانهای آهستان - الشتر - بالاگووه - پاپس - چکن - دلفان - ده بیر - طرمان - هرو میباشد.
- نقطه ای که دارای ۵۰۰۰ نفر جمعیت یا بیشتر بود عبارت بود از گوهدشت.

۱۳۵  
خرم آباد

# نقشه تراکوم جمعیت آمور و لاسرکها بحر خزر آباد

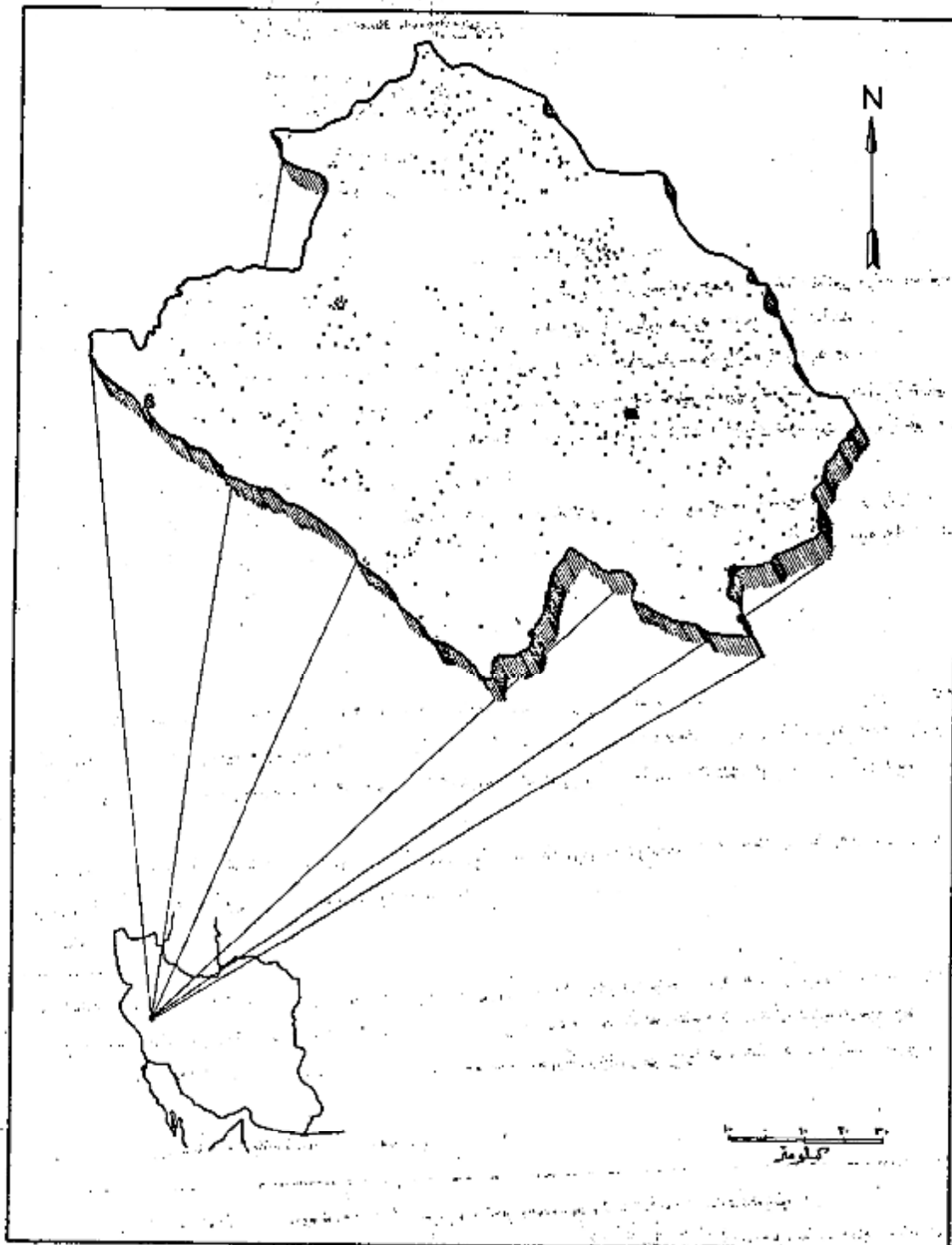

مرکز جمعیت آباد... تراکوم  
 جمعیت کل خوزستان بحر خزر آباد ۲۶۱۲۳۵  
 جمعیت شهر خوزستان آباد ۲۸۶۷۶

**سن و جنس**

اگرچه در این حوزه سرشماری تعداد زنان پیش از مردان بود ولی اختلاف قابل توجهی در نقاط مختلف این حوزه وجود داشت در ۷۷۶ محل تعداد زنان بیش از تعداد مردان بود در ۹۷ نقطه تعداد مردون مساوی و فقط در ۹۱۸ نقطه تعداد زنان کمتر از مردان بود. در کل حوزه سرشماری ۱۳۱۷۱۱ نفر زن و فقط ۱۲۱۵۲۱ نفر مرد وجود داشت این ازدیاد زنان بمراد بیشتر در سن پائین دیده میشد بطوریکه محولاً بعد از سن ۳۵ تعداد مردان بیش از زنان بود.

در اکثر نقاط حوزه سرشماری میان سن مردان بیشتر از میان سن زنان بود. میان سن مردان و زنان در حدود ۲۰/۵ سال هم برای حوزه سرشماری هم برای شهر خرم آباد بود.

جدول شماره ۳- جمع کل نفوس حوزه سرشماری خرم آباد را که بر حسب سن و جنس طبقه بندی شده اند نشان میدهد. این جدول حاوی اطلاعات مشابهی برای شهر خرم آباد و بقیه نقاط حوزه سرشماری خرم آباد است.

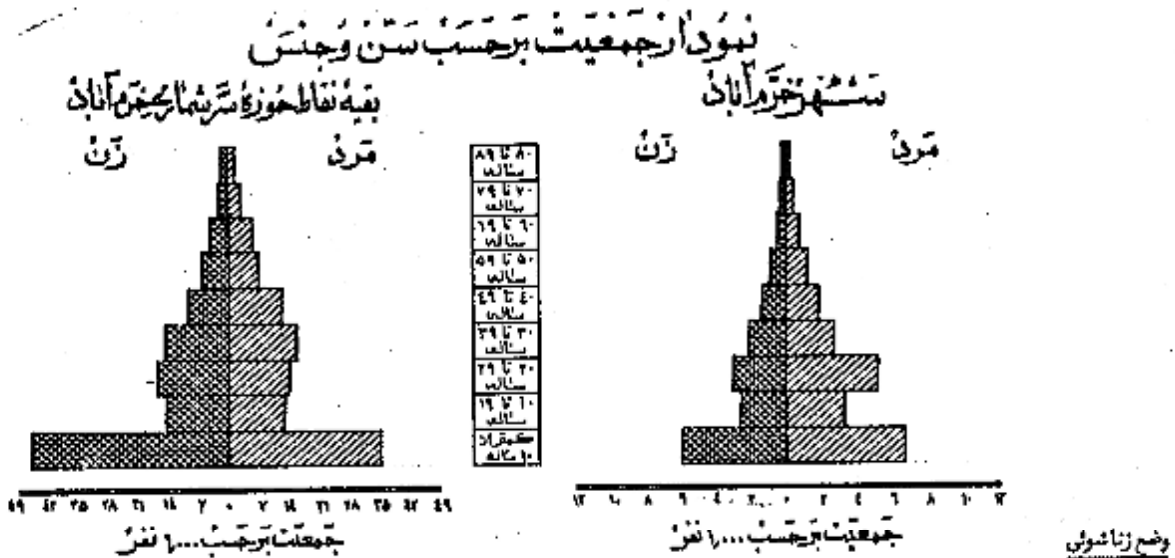

در جمعیت از ۱۵ ساله بیالای تمام نقاط حوزه سرشماری خرم آباد نسبت زنان دارای همسریش از مردان دارای همسر بود. در کل حوزه این نسبت برای زنان ۷۸ درصد و برای مردان ۶۱ درصد بود سایر نسبتهای وضع زناشویی برای زنان در حوزه سرشماری خرم آباد تقریباً عبارت بود از زنان بیوه ۱۵ درصد زنان بی همسر در اطلاق ۱ درصد زنانیکه اصلاً ازدواج نکرده بودند ۶ درصد و نیز سایر نسبت های زناشویی برای مردان نشان میدهد که ۲ درصد همسرشان فوت شده و ۱ درصد همسرشان را طلاق نموده و ۲۸ درصد بقیه اصلاً ازدواج نکرده بودند.

بطور کلی حد متوسط سن شوهران بیشتر از حد متوسط سن همسرانشان میباشد زیرا مردان جوان در سن پائین بکسر دختران جوان کمتر ازدواج میکنند و این امر را همچنین نسبت بین زنان بیوه که براب بیشتر از مردان زن مرده میباشد تأیید میکند. در گروه سنی ۱۵ تا ۲۴ ساله فقط ۱۳ درصد از مردان همسر داشتند در صورتیکه ۷۸ درصد از زنان دارای همسر بودند از طرف دیگر در گروه سنی ۴۵ ساله بیالا فقط ۵ درصد از مردان همسرشان فوت شده بود در حالیکه ۵۱ درصد از زنان بیوه بودند و این اختلاف این حقیقت را میرساند که بطور متوسط سن شوهر زیاد تر از سن همسر او است.

جدول شماره ۴- وضع زناشویی جمعیت ۱۵ ساله بیالا را بر حسب سن و جنس در حوزه سرشماری خرم آباد نشان میدهد و حاوی اطلاعات مشابه برای شهر و بقیه نقاط حوزه سرشماری میباشد.

**نمودار وضع زناشویی بر حسب جنس در جمعیت از ۱۵ ساله بیالا**

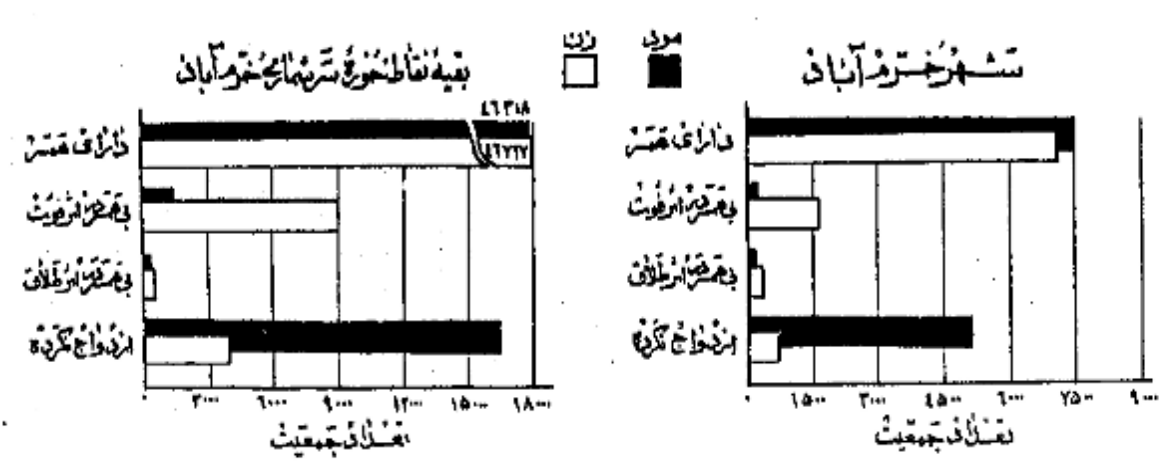

در تمام نقاط حوزه سرشماری خرم آباد نسبت مردان باسواد بطور قابل ملاحظه ای از زنان باسواد بیشتر بود ۱۲ درصد از مردان ۲ درصد از زنان ۱۰ بیلا تدریجاً خواندن و نوشتن بودند نسبت افراد باسواد در شهر خرم آباد ۲۷ درصد بود و فقط ۳ درصد از مردم بقیه نقاط قادر به خواندن و نوشتن بودند .  
 افزایش امکانات تحصیلی در سالهای اخیر مخصوصاً برای بانوان از اینجا معلوم میشود که نسبت افراد باسواد در بین مرد سالان بیش از بزرگ سالان است نسبت اشخاص باسواد در کل حوزه سرشماری برای افراد کثرتاً ۲۰ ساله ۱۳ درصد برای افراد ۲۰ ساله بیلا ۵ درصد بود پیشرفت‌های اخیر در پاس کردن بانوان در موقع مقایسه نسبت زنان جوان باسواد به زنان مسن باسواد بخوبی مشهود میشود چنانکه در سال ۱۹۰۰-۱۹ ساله فقط کثرتاً ۱۰ درصد از زنان ۴۵ ساله بیلا باسواد بودند در بین مردان ۱۰-۱۹ ساله ۲۱ درصد و در بین مردان ۴۵ ساله بیلا ۵ درصد باسواد وجود داشت .  
 جدول شماره ۵ - وضع سواد جمعیت حوزه سرشماری خرم آباد را که بر حسب سن و جنس طبقه بندی شده است نشان میدهد و حاوی اطلاعات مشابه برای شهر و بقیه نقاط حوزه سرشماری خرم آباد میباشد .

نمودار مربوط به باسوادها بر حسب سن و جنس در جمعیت آرد ۱۰ ساله بیلا  
 شهر خرم آباد  
 بقیه نقاط حوزه سرشماری خرم آباد

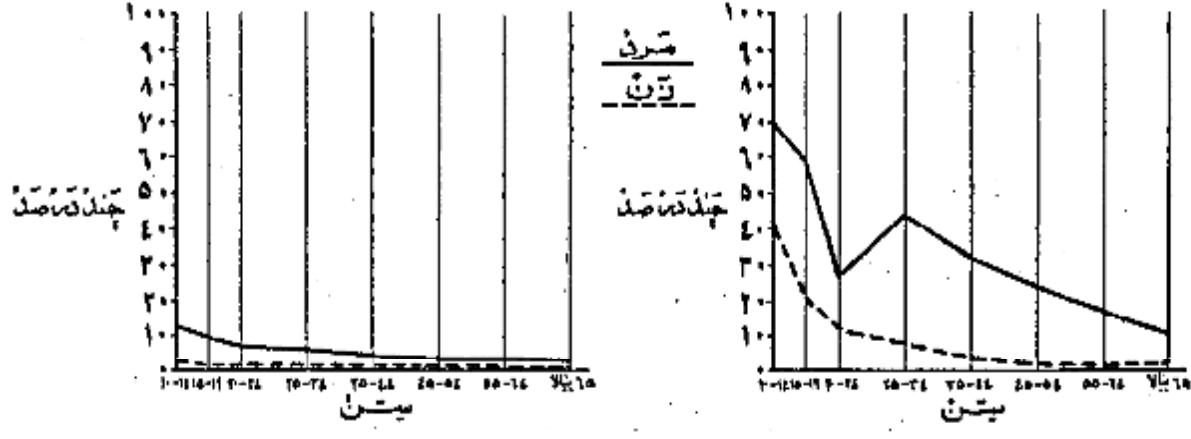

تحصیلات

نمودار وضع آخرین مدرک تحصیلی بر حسب جنس جمعیت آرد ۱۰ ساله بیلا

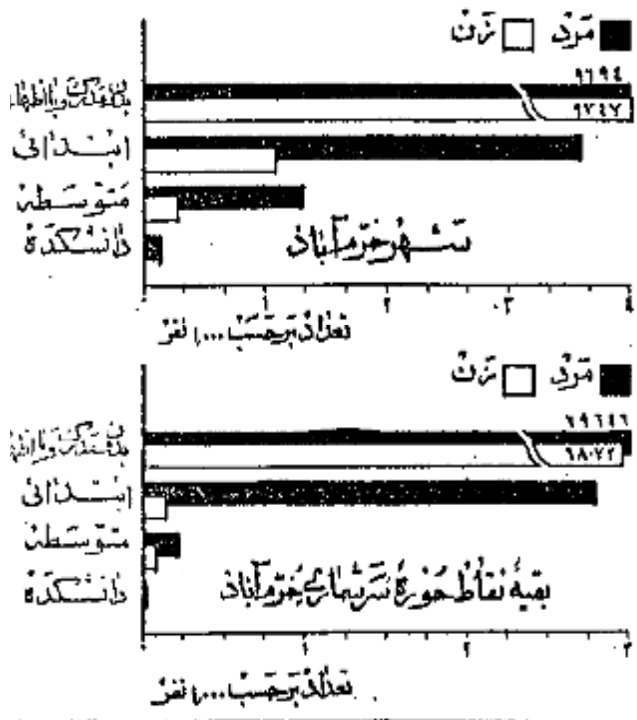

از جمعیت ۱۰ ساله بیلا ۶۱ درصد در کل حوزه سرشماری نمودار وضع آخرین مدرک تحصیلی بر حسب جنس جمعیت آرد ۱۰ ساله بیلا و ۲۵ درصد در شهر خرم آباد یک یا چند سال از تحصیلات ششمی و تکمیل نموده بودند و در حدود ۳ درصد در حوزه سرشماری و ۱۱ درصد در خود شهر تحصیلات ابتدائی (۳) را به پایان رسانده بودند نسبت افراد یک تحصیلات بیشتری داشتند در کل حوزه سرشماری خرم آباد چنین بود و کثرتاً ۱۰ درصد تحصیلات متوسطه را تمام کرده و با ۱۲۱ نفر سه سال یا بیشتر دوره دانشگاه را تکمیل کرده بودند البته این نسبت‌ها برای شهر خرم آباد قدری بیشتر بود .

امکانات تحصیلی برای مردان بطور قابل توجهی بیشتر از زنان بوده است و این موضوع از مقایسه نسبت مردان به زنانیکه یک یا چند سال مدرسه دیده اند بخوبی مشهود میشود نسبت کسانیکه یک یا چند سال تحصیل رسمی دارند عبارتند از ۹ درصد برای مردان و ۲ درصد برای زنان . میان سالهای تحصیلی برای مردان و زنان تقریباً برابر یعنی نزدیک به ۶ سال بود . جدول شماره ۶ آخرین مدرک تحصیلی جمعیت ده ساله بیلا را در کل حوزه شهر و بقیه نقاط حوزه سرشماری خرم آباد بر حسب سن و جنس نشان میدهد .

\*\*\* کسانیکه مدرک یکی از کلاسهای متوسطه یا دانشگاه را داشتند مسلماً دوره (ابتدائی) را با تمام رسانده و در اینجا جزو آن عدد از کسانی حساب شد که مدرسه ابتدائی را تمام نکرده اند

مذهب

کثرت درصد درصد افراد حوزه . طاری خرم آباد مسلمان بودند و در شهر خرم آباد هم این نسبت ۹۹ درصد بود و نسبت کم باقیمانده شامل مسیحیان - یهودیان - زرتشتیان و سایر مذاهب باشد . در بین مسیحیان و یهودیان نسبت مردیه زن بیشتر از سایر مذاهب بود . جدول شماره ۷ - وضع مذهب جمعیت کل حوزه و شهر و بقیه نقاط حوزه سرشماری خرم آباد را که بر حسب جنس طبقه بندی شده نشان میدهد .

نمودار وضع مذاهب مختلف در جمعیت حوزه سرشماری خرم آباد

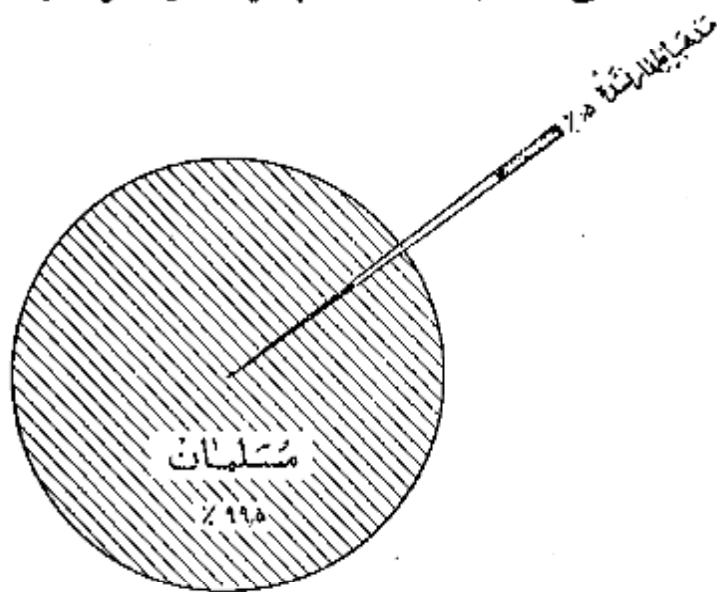

محل تولد

تولد یک درصد از کسانی که در حوزه سرشماری خرم آباد مقیم بودند در داخل حوزه مزبور و ۵ درصد در شهرستانهای مجاور و ۳ درصد در قسمتهای دیگر ایران و تنهاده بسیاری قبلی هم در خارج از ایران بدنیاً آمده بودند جمعیت متولد در خارج از این حوزه سرشماری ۲۲۷۳۶ نفر بود که از آن عده ۷۲۸۶ نفر در بروجرد و ۲۸۳۷ نفر در همدان و ۲۲۳۷ نفر در زفول و ۱۷۵۴ نفر در تهران و ۱۶۲۵ نفر در رملایر و ۱۲۶۱ نفر در املد و ۱۰۹۲ نفر در کرمانشاه و ۸۹۱ نفر در تهران و بقیه متولدین سایر شهرستانهای کشورهای خارجی بودند . از متولدین در خارج از کشور بیش از همه ۳۰ نفر متولدین عراق و ۲۹ نفر متولدین انگلستان و ۷ نفر متولدین روسیه و ۶ نفر متولدین آمریکا بودند ۳۵ نفر از متولدین در خارج از کشور مقیم شهر خرم آباد و ۸ نفر در بقیه نقاط حوزه سرشماری مقیم بودند .

نسبت کسانی که هم متولد هم مقیم در این حوزه سرشماری بودند در بین مختلف تفاوت مختصری داشت به عبارت دیگر ۸ درصد از کسانی که سنشان ۱۵ تا ۲۴ سال بود و ۹۷ درصد آنها یکی که سنشان کمتر از ۵ سال بود متولد و مقیم حوزه سرشماری خرم آباد بودند .  
جدول شماره ۸ - ساکنین حوزه سرشماری خرم آباد را بر حسب شهرستان و یا کشور محل تولد نشان میدهد .  
جدول شماره ۹ - حاکی از اطلاعات مزبور است که سن در کل حوزه و شهر و بقیه نقاط حوزه سرشماری میباشد .

شاغلین و بیکاران

هشتاد و شش درصد یا ۷۵ هزار نفر از مردان ده ساله بالای ساکن حوزه سرشماری خرم آباد بکار اشتغال داشتند . در شهر خرم آباد ۷۷ درصد یا ۱۱ هزار نفر از مردان بکار مشغول بودند . از تمام مردان بین ۲۵ تا ۵۴ ساله ۹۷ درصد بکار اشتغال داشتند و این رقم بزرگترین نسبت مردان شاغل بکار در سنین مختلف بود . نسبت مردان در جستجوی کار در کل حوزه سرشماری ۲ درصد بود و در شهر ۳ درصد نسبت مردانیکه نه شاغل بکار و نه در جستجوی کار بودند در کل حوزه در حدود ۱۲ درصد و در شهر خرم آباد ۱۹ درصد بود اکثریت این افراد غیر فعال را در سنین پائین حاصلین تشکیل میدادند . در بین زنان از ده ساله بیلاکه در حوزه سرشماری خرم آباد سکونت داشتند ۸۷ درصد خانه دار و فقط ۱۲ درصد شاغل بکار و ۶ نفر در جستجوی کار بودند .

رقم زنان شاغل بکار در هر گروه سن نشان میدهد که زنان جوان بالنسبه بیشتر در سنين قبل از ازدواج بکار مشغول بود. رجال آنکس در سنين ازدواج و برون فرزند کمتر شاغل بکار بودند. و نيز عده بيشترى از زنان مسن تر شايد زنان بيوه براهى تاين معاش خود بکار را پيماي داشتند.

جدول شماره ۱۰ - وضع فعاليت اقتصادى جمعيت ازده ساله ببالا را بر حسب سن و جنس در کل حوزه و شهرستانيه نقاط حوزه سرشمارى خم آبسار نشان میدهد.

### نمودار مربوط بوضع فعاليت اقتصادى در جمعيت ازده ساله ببالا بر حسب جنس

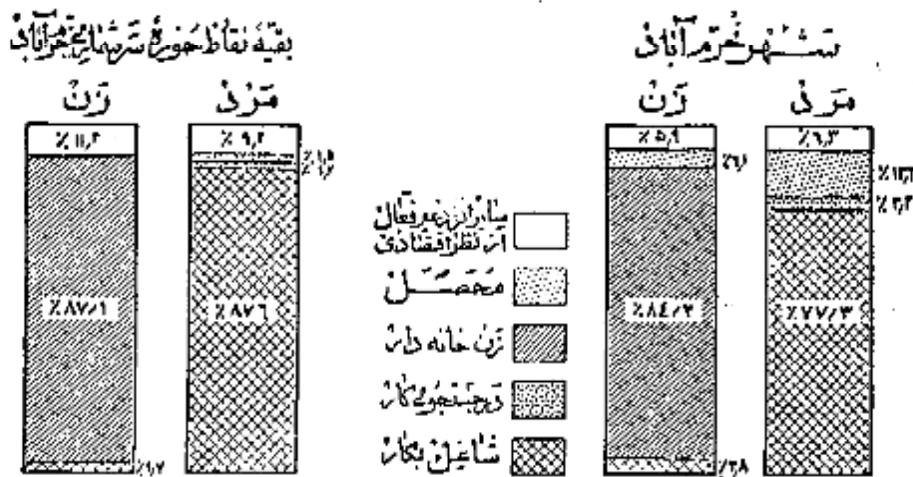

### نمودار مربوط بكار طبقات فعال از نظر اقتصادى بر حسب سنين و جنس جمعيت ازده ساله ببالاى حوزه سرشمارى شهرستانيه خم آبسار

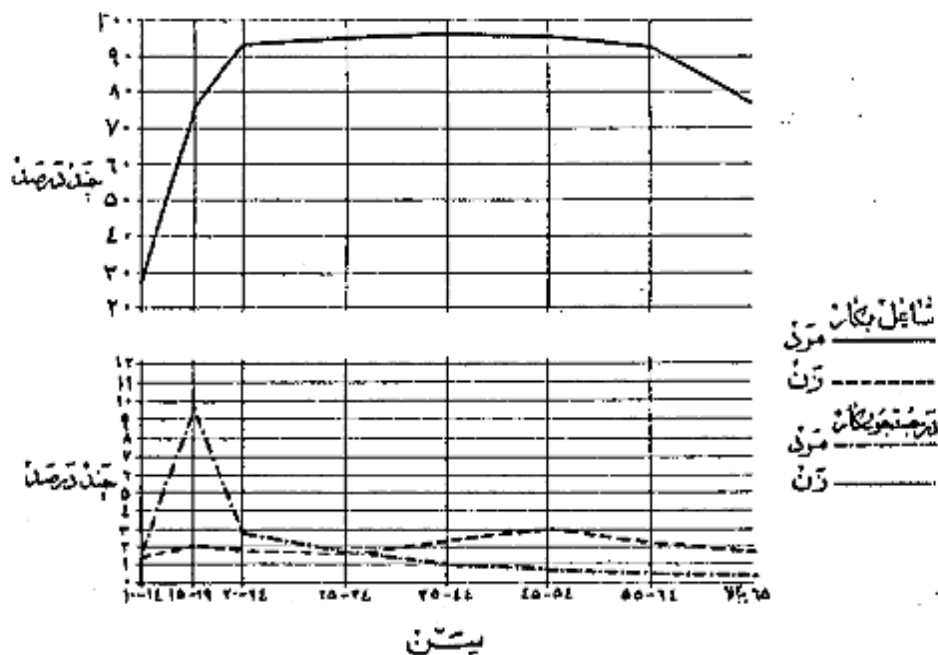



وضع اشتغال

در حوزه سرشماری خرم آباد جمعاً ۲۲ هزار نفر از افراد در ۵ ساله بی‌الاضهار کرده بودند که بکارهای خود اشتغالی اشتغال دارند. از این کسروه شائین ۲۵ درصد مزد بگیر بوده و برای کار فرمایان غیر دولتی کار میکنند و ۱ درصد مستخدم دولت و ۱ درصد کار فرما بودند که یک یا چند نفر کارگر در استخدام داشتند و ۶۲ درصد عهده دار انجام کار خود بودند بدون اینکه کارگری در استخدام داشته باشند و ۱۰ درصد هم کارگر خانوادگی بودند که بدون دریافت مزدی در کارگاههاییکه تعلق به خانواده خودشان داشت کار میکردند.

وضع اشتغال در جمعیت ۵ ساله بی‌الاضهار کسروه سرشماری خرم آباد

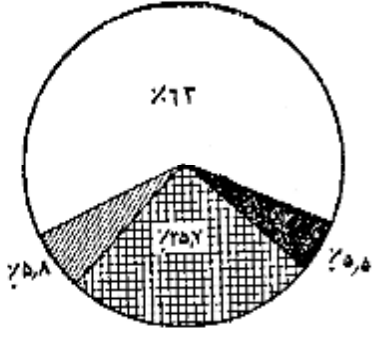

شغل

کارکنان مستقل  
کارکنان وابسته  
مستخدم دولت  
مکارگان شایع  
وضعیت اظهار نشده  
کارگران خانوادگی

هفتاد و پنج درصد از مردان شاغل بکار حوزه سرشماری خرم آباد اظهار کرده بودند که شغل کشاورزی و ۱ درصد به خدمات ارتشسی و ۵ درصد بحوزه های صنعتی و ۴ درصد به فروش و ۳ درصد خدمات و ۳ درصد بقیه بکارهای گوناگون دیگر از قبیل مشاغل امور اداری و حرفه ای و کار فرمایان دیگر که بکارگاه خود کار میکنند حمل و نقل و غیره اشتغال داشتند. ۴۰ درصد از زنان شاغل بکار خدمات (سروسها) و ۳۰ درصد بحوزه های صنعتی و ۱۱ درصد به کشاورزی و ۵ درصد به مشاغل حرفه ای و ۲ درصد بقیه بکارهای دیگر اشتغال داشتند. در میان زنان مردان شاغل بکار عده ای که در مشاغل تولیدات صنعتی و خدمات کار میکنند جوانتر از آنها بودند که اشتغال بکارهای دیگر اشتغال مردان و زنان شاغل بکار اموری که مستلزم تعلیمات و تجربیات بیشتری بود مانند امور اداری و فروش و امور اداری دارای بیش از سن افراد است که بکارهای دیگر اشتغال داشتند.

جدول شماره ۱۱ - تقسیمات عمده مشاغل را بر حسب سن و جنس در جمعیت شاغل بکار از ۵ ساله بی‌الاضهار کل حوزه سرشماری خرم آباد نشان میدهد.

جدول شماره ۱۲ - با تفصیل بیشتری حاوی طبقات مختلف مشاغل بر حسب جنس و وضع اشتغال در جمعیت شاغل بکار از ۵ ساله بی‌الاضهار کل حوزه سرشماری و شهر خرم آباد میباشد.

تقسیمات عمده مشاغل بر حسب سن در جمعیت ۵ ساله بی‌الاضهار کل حوزه سرشماری خرم آباد

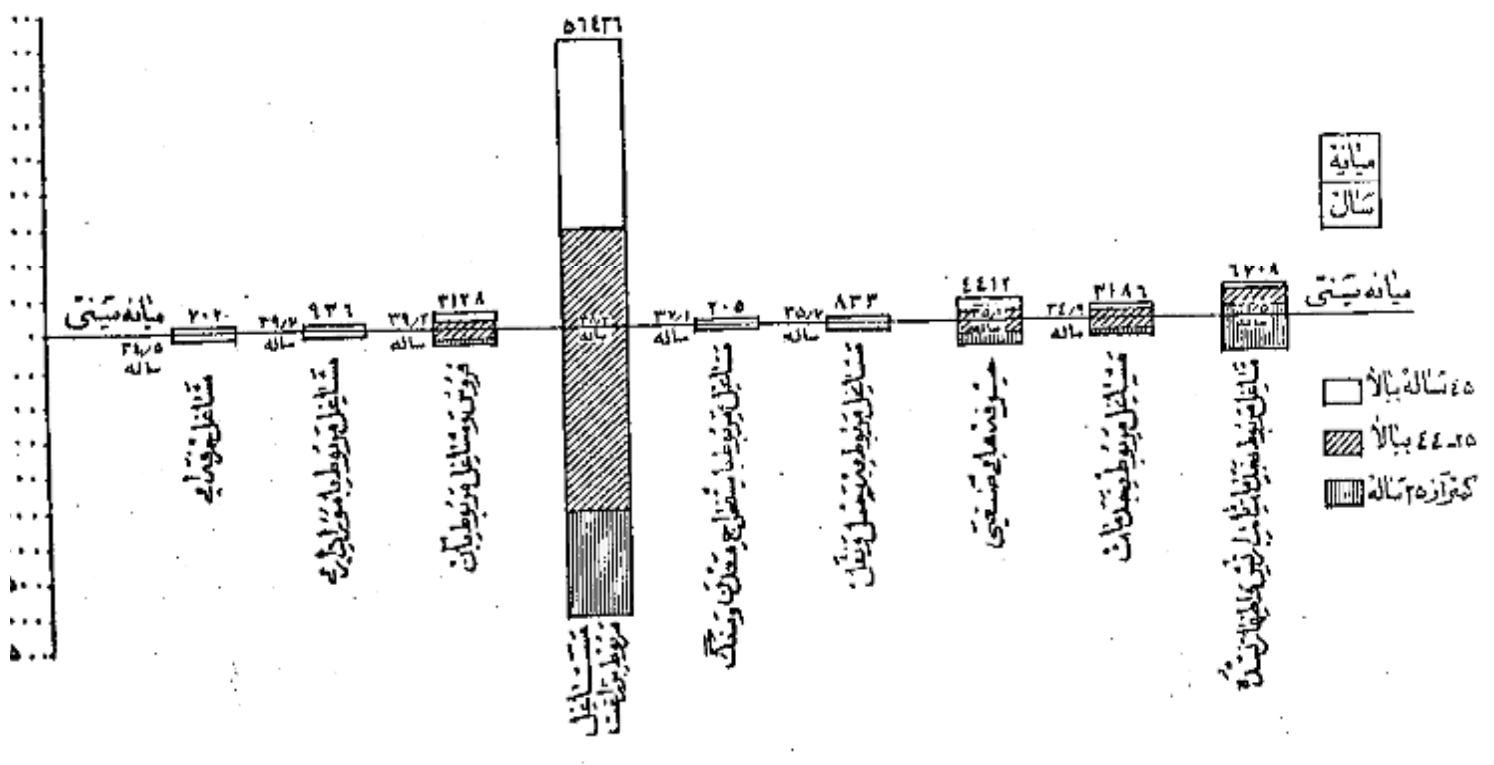

فعالیت دسته جمعی صنعتی

هفتاد و چهار درصد از مشاغلین بکار در کشاورزی و ۷ درصد در خدمات سرپرست‌ها و ۶ درصد در تجارت و ۴ درصد در تولیدات صنعتی و ۳ درصد در ساختمان و ۱ درصد بقیه در استخراج برقی آب و گاز و حمل و نقل و سایر امور صنعتی فعالیت می‌نمایند. این نسبت‌ها بین شهرستان خرم آباد بقیه نقاط حوزه سرشماری میسر بمسوا در فعالیتهای تولیدات صنعتی و کشاورزی مختلف بود. بطوریکه در شهرستان خرم آباد ۱۱ درصد در تولیدات صنعتی و فقط ۳ درصد به کشاورزی اشتغال داشتند در حالی که در بقیه نقاط حوزه این ارقام برای تولیدات صنعتی ۲ درصد و برای کشاورزی ۸۷ درصد بوده است.

جدول شماره ۱۲ - تقسیمات عمده فعالیت صنعتی جمعیت شاغل بکار از ده ساله بیلازاد کل حوزه و شهرستان خرم آباد بر حسب سن و جنس نشان می‌دهد.

جدول شماره ۱۴ - با تفصیل بیشتری شامل فعالیت صنعتی جمعیت شاغل بکار بابت جنس و وضع اشتغال برای حوزه سرشماری و شهرستان خرم آباد می‌باشد.

**فهرست رشته‌های عمده صنایع جمعیت از ده ساله بیلازاد بر حسب جنس در حوزه سرشماری خرم آباد**

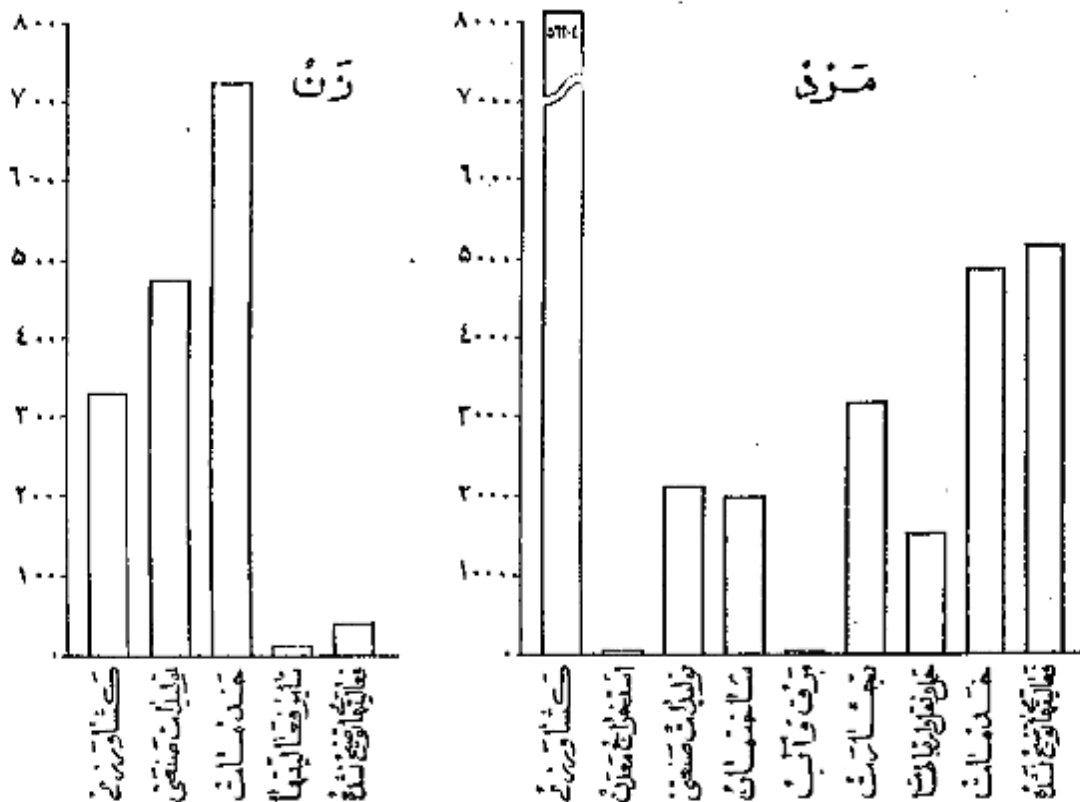

خانوار

خانوارهای سرشماری شده در حوزه سرشماری خرم آباد ۵۳۱۳۷ خانوار بود که از این عمده ۷۸۲۴ خانوار در شهرستان خرم آباد و ۴۵۳۰۳ خانوار در بقیه نقاط حوزه سرشماری شده بودند. میانه نفرات خانوار در کل حوزه سرشماری ۵ نفر بود در خرم آباد ۴ نفر بود در ۱۰ درصد خانوارهای حوزه سرشماری خرم آباد فقط یک نفر با سواد وجود داشت و در ۶ درصد خانوارها دو یا چند نفر با سواد بودند و در ۸۵ درصد خانوارها کسی قادر بخواندن و نوشتن نبود. پنج درصد خانوارهای کل حوزه سرشماری اظهار نموده بودند که هیچکدام از افراد خانوار آنها شاغل بکار نیست و ۷۹ درصد اظهار کرده بودند که فقط یک نفر شاغل بکار در این افراد خانوار وجود دارد و ۱۶ درصد بینه اظهار کرده بودند که دو یا چند نفر از افراد خانوار آنها بکار اشتغال دارند.

جدول شماره ۱۵ - خانوارهای کل حوزه و شهرستان خرم آباد بابت جنس تعداد نفرات عمده با سواد در خانوارشان می‌دهد.

جدول شماره ۱۶ - حاوی طبقه بندی خانوارها بر حسب نفرات آنها و تعداد افراد شاغل بکار در هر خانوار است.

صنایع خانگی

فقط ۱۶۴۴ خانوار از ۵۳ هزار خانوار حوزه سرشماری خرم آباد اظهار کرده بودند که برای دریافت مزد با استفاده شخصی بساختن و تولید بعضی محصولات صنایع خانگی در داخل خانه اشتغال دارند. در این خانوارها ۱۸۹۶۱ نفر شاغل وجود داشت که از این تعداد ۵۷ هزار نفر در داخل شهر خرم آباد بود.

- مهم‌ترین این صنایع در کل حوزه سرشماری و همچنین شهرخیم آباد تهیه و تولید قالی و گنم و زلف و غیره بود.
- جدول شماره ۱۷ - انواع صنایع خانگی راد رکل حوزه سرشماری و شهرستان خیم آباد نشان می‌دهد.

### نمودار انواع صنایع خانگی حوزه سرشماری خیم آباد



#### نوع ساختمان بوضع تصرف

تقریباً ۴۰ درصد از واحدهای مسکونی در حوزه سرشماری از گل ساخته شده بود این نسبت برای شهر خیم آباد ۱۵ درصد در کل حوزه و ۲ درصد در شهرخیم آباد از خشت ساخته شده بود به‌علاج عمده ای که در ۱۲ درصد از واحدهای مسکونی که در کل حوزه و ۲۴ درصد از واحدهای مسکونی کسبه در شهرخیم آباد به‌کار رفته بود از آجری و خشتی ساخته شده بود چند درصد باقی‌مانده از واحدهای مسکونی کل حوزه از چوبی و سنگی و سایر مصالح ساخته شده بود ۷۸ درصد ساکنین حوزه سرشماری اظهار کرده بودند که مالک منزل مسکونی خود هستند ۱۲ درصد اظهار کرده بودند که در منازل اجاره‌ای ساکنین می‌باشند ۸ درصد اظهار کرده بودند که در منازل سکونت دارند که متعلق به خودشان نیست و در حین حال اجاره هم تغییر می‌دهند. در شهرخیم آباد ۶ درصد از خانوارها اجاره نشین بودند در صورتیکه در رقیبه نقاط حوزه سرشماری فقط ۵ درصد در منازل اجاره‌ای زندگی می‌کردند.

در حوزه سرشماری خیم آباد نسبت مالکین ساکن خانه‌های چوبی بیش از نسبت مالکین در انواع دیگر واحدهای مسکونی بوده در شهرخیم آباد ۵۵ درصد خانه چوبی و در رقیبه نقاط حوزه سرشماری ۵۸ درصد از منازلی که از گل ساخته شده بود بوسیله خود مالک اشغال شده بود.

جدول شماره ۱۸ - ساختمان بوضع تصرف واحدهای مسکونی راد رکل حوزه و شهرستان خیم آباد نشان می‌دهد.

### نمودار واحدهای مسکونی بر حسب نوع ساختمان

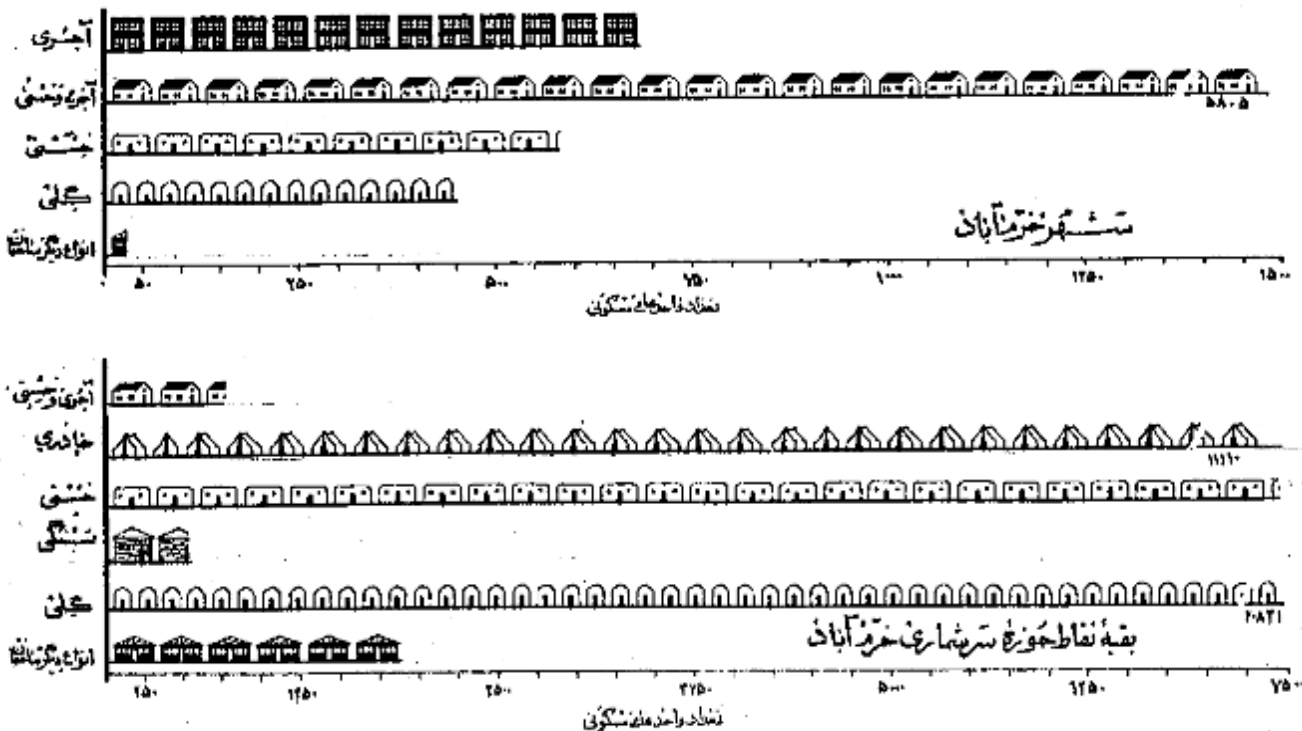

تعاريف

پرستشنامه ده

در موقوع سرشماری مامورين سرشماره شروع داشتند علاوه بر پرستشنامه نفوس پرستشنامه ديگرى براى دهات پراخده پاسخ هاىيك كه خداود رغباب اورش خيدان محصل ميدادند تكميل نمايند . اين پرستشنامه حاوى ستروا لاسى راجع به مشخصات كللى ده شرح زيروند :

شوراي ده

شوراي ده مطابق قانون مصوب ششم مرداد ۱۳۳۵ عبارت از هفتي است كه بمنظور بهبود امواجتماعى و عمرانى دهات از زبان اهالى ده انتخاب ميشوند .

مدارس ده

مدارس ده دولتى و باعلى هستند كه در صورت اول بوسيله وزارت فرهنگ و رسورد دوم توسط مردم اداره ميشود .

درمانگاه يا تاسيسات بهداشتى

درمانگاه يا تاسيسات بهداشتى ده در ساختمان ( يا ساختمانها ) بااطنائى قرار گرفته و بوسيله يك يا چند پزشك يا پزشكيار - پرستار يا ماما براى درمان بيماران و باعملیات مقدماتى درماتى بيماران و يا جرحى تاسيس شده . اين تاسيسات را بگان يا پولى در د شترس هم قرار دارد .

حمام عمومى

حمام عمومى عبارت از محلى است كه بمنظور استحمام عموم ساخته شده .

مسجد

مسجد ساختمان بااطنائى است كه فقط براى اداى نماز و ساير مراسم مذهبى اختصاص دارد .

بازار

دستگاههاى گيرنده اخبار و برنامة هاى مذهبى - فرهنگى و عمرى است كه تعدادى از آن در تاريخ سرشمارى در دهات مورد استفاده بوده است .

خالصه جات

خالصه اراضى داير يا بايرى است كه دولت مالك آن شناخته ميشود و از آن بهره بردارى ميكند .

املاك نوقره

املاك نوقره عبارت از املاكى است كه بنا بر درخواست صاحب ملك يا قانون در د شترس استفاده عمومى يا مهارف خاص قرار داده شده است .

زمينهاى متعلق بلكين كشاورز

اين تعريف شامل املاك متعلق بلكينى است كه خود با مزرعت مشغول ميشوند .

زمينهاى متعلق بلكين غير كشاورز ( اربابى )

اين تعريف شامل املاك متعلق بلكينى است كه خود بزراعت مشغول نيستند .

املاك بنگاههاى غير دولتى

اين تعريف شامل املاك متعلق به موسسات غير دولتى است مانند شركتها - موسسات تعاونى - انجمنها .

ميانه

ميانه يكى از سه سنجش آمارى است كه اعداد را به يك موضع آمارى را از نظر شمارش و قسمت ساوى تقسيم مينمايد و خود در مركز اين ساوى قرار ميگيرد يا اين ترتيب مثلا

ميانه سنى ۲۱/۷ سال در شهر تهران جمعيت را به دو قسمت تقسيم مينمايد بطوريكه از ميان ۱۵۱۲۰۸۲ نفر جمعيت شهر تهران ۷۵۶۰۴۱ نفر در گروههاى سنى بالاتر از ۲۱/۷ سال و ۷۵۶۰۴۱ نفر بگروههاى سنى كتر از ۲۱/۷ سال قرار ميگيرند .

در شهر تهران ميانه سالهاى تحصيلى ۶/۵ سال است يعنى نيمي از كسانى كه داراى مدرك رسى تحصيلى هستند (۲۱۴۴۵۹ نفر) تحصيلاتشان بالاتر از ۶/۵ سال و نيمي ديگر (۲۱۴۴۵۹ نفر) تحصيلاتشان پائين تر از ۶/۵ سال است .

در شهر تهران ميانه تعداد نفرات خانوار (۱/۱۴) است يعنى كسى كه نيمى از خانوارها (۱۶۶۷۱۹ خانوار) نفراتشان بيش از ۱/۱۴ نفر است و ديگر (۱۶۶۷۱۹ خانوار) نفراتشان

كتر از ۱/۱۴ است .

ميانگين (حد متوسط) كه غير از ميانگينى ديگر از سه سنجش آمارى است عبارتست از حاصل تقسيم جمع كل يك گروه عددى بر تعداد دستجات آن گروه و بنا بر اين نبايد

هيچگاه رقم ميانه را با رقم ميانگين (حد متوسط) اشتباه كرد .

سن

طبقه بندى سن بر اساس سن شخص در موقوع سرشمارى قرار دارد كه در پاسخ بمسئول ( چند سال دارد ؟ ) تعيين گشته . در موارديكه پاسخ دهندة قادر بدان پاسخ

نبود مامور سرشماره شتر داشت سن او را بر حسب ظواهر حال تخمين زند .

زناشویی

طبقه بندی وضع زناشویی مربوط به وضع زناشویی در موقع سرشماری است که چهار دسته تقسیم شده است :

دارای همسر - بی همسر در اترنوت - طلاق واقع شده و هرگز ازدواج نکرده -

سواد

در طبقه بندی سواد تحصیلات زیر رعایت شده :

- الف - کسانی که یکی از زبانها بتوانند بخوانند و بنویسند بزرگتر آنهاست که تحصیلات رسمی دارند یا ندارند .
  - ب - کسانی که فقط بتوانند بخوانند .
  - ج - کسانی که نمیتوانند بخوانند و بنویسند .
- با سواد در این نشریه شامل قسمت الف در طبقه بندی بالا است .

تحصیلات

آخرین مدرک تحصیلی عبارت است از گواهینامه ای که برای پایان رساندن آخرین سال مدرسه ابتدائی متوسطه یا دانشگاه داده شده یا کارنامه ای که شخص را قادر میسازد که تحصیلات خود را در کلاس بالاتر ادامه دهد یا این طریق اگر تحصیلی در سال پنجم متوسطه شرکت کرده ولی در امتحانات مربوطه مردود شده باشد جز آنهاست که سال چهارم را تکمیل کرده اند طبقه بندی میشود . همچنین یک محصل ۱۲ ساله که در تاریخ سرشماری در سال ششم ابتدائی بوده جزو افرادی محسوب شده است که سال پنجم دبستان را به پایان رسانده اند .

طبقه بندی مدارس ابتدائی یا متوسطه بر اساس طبقه بندی رسمی دولتی قرار دارد - اشخاصی که تحصیلات قدیمی دارند یا تحت نظر معلم خصوصی یا در مدارس غیر رسمی تحصیل نموده اند با اضافه کسانی که اصلاً تحصیل نکرده اند جزو دسته " مدرک تحصیلی رسمی ندارند یا درجه تحصیلی خود را اظهار نکرده اند " طبقه بندی شده اند .

مذهب

طبقه بندی مذهب بر اساس پاسخ به سؤال " مذهب شما چیست؟ " بعمل آمده است .

شهرستان محل تولد

افرادیکه درین حوزه سرشماری زندگی بگردند ولی در سایر شهرستانها متولد شده بودند بر حسب شهرستان محل تولد خود طبقه بندی شده اند . طبقه بندی خوبی سرشماری مجاور شامل شهرستانهای است که با این حوزه سرشماری هم مرز اند . و حوزه های سرشماری غیر مجاور نیز شامل کلیه شهرستانهای دیگر که با این حوزه مرز مشترک ندارند میباشد . نام شهرستانهای مجاور و غیر مجاور در جدول ۸ ذکر شده است .

کشور محل تولد

متولدین خارج از کشور بر حسب کشورهای زیر طبقه بندی شده اند :

- آلمان - افغانستان - آمریکا - انگلستان - ایتالیا - پاکستان - ترکیه - چکسلواکی - روسیه (اتحاد جماهیر شوروی) - سوئد - سوئیس - سوریه - عراق - عربستان سعودی - فرانسه - لبنان - لهستان - مصر - هندوستان - یونان .
- متولدین در کشورهای دیگر تحت عنوان " متولدین در سایر کشورها " نشان داده شده .

وضع فعالیت اقتصادی

مقصود از فعالیت اقتصادی فعالیتی است که بهره ای برای اجتماع از آن حاصل شود و یا سخباتی که از افراد ده ساله بالا به سؤال " شغل فعلی شما چیست؟ " تحصیل شده طبقه بندی فعالیتهای اقتصادی را نشان میدهد .

افراد فعال از نظر اقتصادی از دودسته تشکیل میشوند دسته ای که شاغل بکارهای اقتصادی هستند و دسته ای که قادر به انجام کارهای مفید از نظر اقتصادی هستند ولی در جستجوی کار میباشند .

بانوان خانه دار و محصلین و امثالهم در دسته غیر فعال (از نظر اقتصادی) طبقه بندی شده اند زیرا فعالیت این افراد تاثیر مستقیمی در وضع اقتصادی ندارد .

شغل

طبقه بندی مشاغل حاوی انواع مشخص کارهاست که موضوع فعالیت روزانه اشخاص میباشد صرف نظر از اینکه درجه محیط یا درجه نوع فعالیت های دسته جمعی

صنعتی انجام وظیفه میکنند مثل کسانی که در فعالیتهای دسته جمعی صنعت نساجی یا نوسازی یا حمل و نقل و یا سایر فعالیتها شغل حسابداری دارند .

در مواردیکه شخص دارای دو یا چند شغل مختلف باشد بر حسب شغلی که از آن بیشتر بهره برداری میکند طبقه بندی شده است .

طبقه بندی مشاغل بر اساس طبقه بندی قراردادی بین المللی مشاغل ( S. O. C ) تنظیم گردیده و شامل ۹ دسته تقسیمات صده و ۶۱ دسته طبقات مشاغل میباشد .

مشاغل مربوط با امور خدمات ( سروسها ) شامل فعالیتهایی است که به منظور حفاظت و حراست مال و جان و همچنین انجام خدمات شخصی نسبت بفرود یا گروهی از افراد

انجام میشود \*

خدمات شخصی شامل مشاغل مانند خدمتگزاری در خانه ها و در دستگا های اداری و در مهیاخانه ها میباشد از قبیل شغل توکری - کفشی - پیشخدمتی آشپزی - سرایداری و امثال آنها - ناظرین امور خدمات ( سرپرستها ) ممکن است در خدمت دولت یا غیر دولت باشند .  
خدمات ارتشی فقط شامل افرادی است که بطور ثابت در ارتش خدمت میکنند - مشمولین بر حسب شغل و در زمان قبل از احضار خدمت در ایام ماند طبقه بندی شده اند .  
فعالیت دسته جمعی صنعتی

طبقه بندی فعالیت های دسته جمعی صنعتی شامل انواع مختلف فعالیت های اقتصادی است که نتیجه آن تولید محصولی و یا انجام خدمتی میباشد و بوسیله اشخاص و یا گروه معینی از اشخاص اداره میشود هر دسته از تقسیمات همدوره با طبقات فعالیت صنعتی شامل مشاغل مختلف میشود مثلاً یک کارخانه نساجی ممکن است هم با ریز و هم با ابزار آبرو هم ببندد و هم ماشین توپسالی در استخدام داشته باشد که کلیه اید اشخاص یا مشاغل مختلفی که دارند در فعالیت دسته جمعی "صنعت نساجی" طبقه بندی میشوند .

طبقه بندی فعالیتها بر اساس طبقه بندی قراردادی بین المللی فعالیت های دسته جمعی اقتصادی ( I.S.I.C ) تنظیم گردیده است و شامل ۹ دسته تقسیماً عمده و ۴۰ دسته طبقات فعالیت صنعتی میباشد .

وضع اشخاص

وضع اشخاص بر اساس رابطه شغل یا سطح دهنده با کارگران زود دست یا سرپرست به چند طبقه تنگنیک شده که عبارتند از: کارفرما - کارکنانیکه برای خود کار میکنند مستخدمین دولت - مزد بگیران - کارکنان خانوادگی بدون مزد .  
کارفرما کسی است که کار خود را شخصا اداره میکند و یک یا چند نفر را بجز از کارآموزان بدون مزد در استخدام دارد .  
شرکتانیکه یک موسسه انتظامی را اداره میکنند و در ضمن کارکنانی در استخدام دارند جزو کارفرمایان ( طبقه بندی شده اند )  
کارکنانیکه برای خود کار میکنند عبارتند از کسانی که شغل خود را شخصا اداره کرده و کاری در استخدام ندارند یا از کارگران خانوادگی و کارآموزان بدون مزد در کار خود استفاده میکنند .  
کارمند دولت کسی است که برای یکی از ادارات دولتی کار میکند و شامل افراد حقوق بگیران از کشوری و لشگری میباشد .  
مزد بگیر عبارتست از کسی که برای کارفرمای مستقل کار کند و در مقابل اجرتی بصورت نقدی - جنسی - حقوق ماهیانه - حق کمسیون - انعام یا مزد متناسب مقدار کار انجام شده دریافت نماید .  
کارکنان خانوادگی کسانی هستند که برای یکی از اعضای خانوار خود بدون دریافت مزد کار میکنند و در عوض مسکن یا غذا یا یا اشیای نقدی دریافت میدارند .

خانوار

خانوار بطوریکه در فن سرشماری تعریف شده عبارت است از کلیه افرادیکه قطع نظر از بستگی آنها با رئیس خانوار در یک واحد سکونی زندگی میکنند بدین ترتیب خانوار شامل رئیس خانوار - همسر او - فرزندان - والدین یا سایر خویشاوندان یا همسایان یا خدمتگاری میشوند که در یک واحد سکونی با آن خانوار زندگی کنند .  
واحد سکونی عبارت از مکانی است که بوسیله یک خانوار برای زندگی کردن مورد استفاده قرار میگیرد و مسکن است خانه یا آپارتمان یا چادر یا یکی از انواع دیگر واحدها سکونی باشد . اشخاصیکه در بیمارستانها - زندانها - مدارس - پرورشگاه یتیمان - هتلها - مؤسسات - قرارگاهها و سایر واحدهای سکونی عمومی بسر میبرند بصورت یک خانوادگی زندگی نمیشوند جز خانوار محسوب نشده اند .

صنایع خانگی

در مواردیکه کالایی در منزل بطور فروش یا استفاده بطور مرتب ساخته میشود خانوار مربوطه در طبقه بندی خانوارها نیکه دارای صنایع خانگی بودند محسوب گردید . برای ساختن این کالاها مزای بجهتیک از اعضای خانوادگی برداشت نمیشود . صنایع خانگی که بطور شخص تنگنیک شده عبارت از قالی - گنیم - زبلو - و جاجیم یا نسج و نسج مالی - ریسندگی و بافتندگی - بعل آوردن آبیچشم - پنبه پاک کنی و غیره بود . خانوارهایی که بیش از یک صنعت خانگی دارند بر حسب هر یک از صنایع مربوطه طبقه بندی شده اند .

نوع ساختمان

نوع ساختمان واحد های سکونی بر حسب مصالح عمده ای که در آن بکار رفته بود بوسیله سرشمار مشخص گردید . طبقه بندیهای بکار رفته عبارت است از تمام آجر - تمام خشت - آجر و خشت - گن - چوب - سنگ - چادر - حصیر و مصالح دیگر - در ساختمانها نیکه مصالح بطور مختلط بکار رفته طبقه بندی واحدهای سکونی بر حسب مصالحی است که در ساختمان بیشتر مصرف داشته .

وضع تصرف

وضع تصرف بر اساس تصرف ساکنین هر واحد سکونی در موقع سرشماری تعیین گردید . طبقه بندی وضع تصرف عبارت از ملک - اجاره ای و غیر ملک مجانی است . طبقه اجاره ای شامل واحد هائی است که ساکنین آن مالک منزل نبودند و برای استفاده از آن مبلغی نقدی یا جنسی بطور منظم میپردازند و طبقه غیر ملک مجانی شامل واحد های است که ساکنین آن نه مالک مسکن هستند و نه در برابر استفاده از آن وجه نقد یا جنس میپردازند .

مَشْرُوحٌ جَدِّ أَوَّلُ

جدول شماره ۱۰۰۱۰۰۱ ۳۵۰۱ ۱۰۳۰۱ ۱۸۰۳۰۱

۶۵ - ۶۴ - ۵۵ - ۵۰ - ۱۰

جدول شماره ۱۰۰۱۰۰۱ ۳۵۰۱ ۱۰۳۰۱ ۱۸۰۳۰۱

جمعیت بر حسب جنس در شهر دهات و دیگر نقاط مسکونی حوزه سرشماری خرم آباد و ایلات (نوامبر ۱۳۲۵)

| شهر - دهه - سایر نقاط مسکونی                 | مرد وزن | مرد     | زن      | شهر - دهه - سایر نقاط مسکونی     | مرد وزن | مرد |
|--|---------|---------|---------|----------------------------------|---------|-----|
| جمعیت کل - حوزه سرشماری خرم آباد             | ۲۶۱ ۲۳۵ | ۱۲۱ ۰۲۱ | ۱۳۱ ۷۱۴ | بقیه نقاط کمتر از پنجاه هزار نفر |         |     |
| نقاطیکه بیشتر از پنجاه هزار نفر جمعیت دارند: |         |         |         | ایران آباد                       | ۲۴      | ۱۱  |
| خرم آباد                                     | ۲۸ ۶۷۶  | ۲۱ ۲۱۴  | ۱۷ ۳۶۲  | ایران آباد                       | ۱۲۷     | ۶۸  |
| کوهدهشت                                      | ۵ ۱۰۱   | ۲ ۷۰۷   | ۲ ۴۴۴   | امیرآباد الشتر                   | ۱۱      | ۵۳  |
| نقاطیکه کمتر از پنجاه هزار نفر جمعیت دارند:  |         |         |         | امیرآباد طرفان                   | ۱۱۳     | ۶۱  |
| آب باران، الشتر                              | ۱۹۴     | ۸۲      | ۱۱۲     | امیرآباد                         | ۶۷      | ۳۴  |
| آب باران، دارخان                             | ۲۴۶     | ۱۲۳     | ۱۲۳     | امیری                            | ۲۶۰     | ۱۴۷ |
| آب تلخه و گراب                               | ۲۱۸     | ۱۳۸     | ۸۰      | امیری سفلی                       | ۴۳۱     | ۲۳۰ |
| آغور بخش                                     | ۲۵۴     | ۱۲۶     | ۱۲۸     | اناردر                           | ۴۹      | ۲۳  |
| آزاد خان                                     | ۴۱      | ۱۸      | ۲۳      | انبار درون                       | ۱۰۱     | ۷۵  |
| آفرینه                                       | ۱۴۴     | ۷۱      | ۶۵      | انگیز                            | ۷۲      | ۳۸  |
| آلانجان                                      | ۲۵۱     | ۱۱۱     | ۱۴۰     | اونه کندی                        | ۶۶      | ۳۵  |
| آمبران                                       | ۱۷۵     | ۹۲      | ۸۳      | اولاد                            | ۸۴      | ۴۵  |
| ایرولوا                                      | ۱۶۰     | ۷۷      | ۸۳      | آهنگران الشتر                    | ۱۷۳     | ۱۵  |
| ایول آباد آهستان                             | ۵۴      | ۲۶      | ۲۸      | آهنگران دلفان                    | ۶۵      | ۳۶  |
| ایول آباد گزنامه                             | ۶۰      | ۳۱      | ۲۹      | آهنکری                           | ۵۶      | ۲۷  |
| ایمد آباد الشتر نزدیک راه سراب سیرمه         | ۱۰۱     | ۵۷      | ۴۴      | ایرانشاه                         | ۴۸۵     | ۲۴۱ |
| احمد آباد الشتر نزدیک راه سیدیه آباد         | ۱۰۵     | ۷۸      | ۲۷      | ایروه                            | ۲۱۶     | ۱۰۸ |
| احمد آباد باین                               | ۲۵۰     | ۱۱۷     | ۱۱۳     | ایمان آباد آهستان                | ۱۷۹     | ۲۲۷ |
| احمد آباد ده سرآستان                         | ۱۵۶     | ۶۸      | ۸۸      | ایمان آباد دلفان                 | ۱۰۱     | ۶۳  |
| احمدوند                                      | ۷۵      | ۳۲      | ۴۳      | ایناتان                          | ۱۱۲     | ۵۶  |
| ازنوله                                       | ۱۰۷     | ۴۸      | ۵۲      | ایوانی                           | ۵۵      | ۲۵  |
| آهستان                                       | ۳۵۴     | ۱۷۲     | ۱۸۲     | ایوشان                           | ۱۸۱     | ۸۴  |
| استر سیه                                     | ۱۵۲     | ۷۴      | ۷۸      | بابا بهرام                       | ۱۴۸     | ۶۶  |
| اسحاق آباد                                   | ۵۰      | ۲۲      | ۲۸      | بابا بنان                        | ۱۲۴     | ۶۵  |
| اسد آباد الشتر                               | ۱۵۹     | ۸۶      | ۷۳      | بابا حسین                        | ۸۱      | ۵۸  |
| اسد آباد طرفان                               | ۲۰۵     | ۱۱۶     | ۸۱      | بابا خوانم مجیر                  | ۸۷      | ۴۶  |
| اسد آباد نزدیک چشمه کبود                     | ۱۸۲     | ۸۶      | ۹۶      | بابا خزانم میرکرم                | ۱۷۰     | ۶۴  |
| اسد آباد نزدیک فتح آباد                      | ۱۴۴     | ۶۹      | ۷۵      | بابا زید                         | ۲۹۲     | ۱۱۷ |
| اسد آباد نزدیک نوروز آباد                    | ۲۴۶     | ۱۲۴     | ۱۱۲     | بابا عباس                        | ۶۱      | ۳۶  |
| اسکین  | ۲۴۴     | ۱۲۱     | ۱۲۲     | بابا عباس دیم سفلی               | ۲۱۶     | ۱۱۵ |
| اسکین سفلی                                   | ۱۷۴     | ۸۸      | ۸۶      | بابا عباس دیم علیا               | ۲۲۰     | ۱۰۲ |
| اسمعیل آباد الشتر                            | ۷۱      | ۳۹      | ۳۲      | بابا عباس دیم وسطی               | ۶۷      | ۳۴  |
| اسمعیل آباد دلفان                            | ۴۱      | ۳۱      | ۱۸      | بابا قلی                         | ۲۱۴     | ۱۱۸ |
| اوق آباد                                     | ۲۴۵     | ۱۳۰     | ۱۱۵     | بابا محمد                        | ۱۰۲     | ۴۸  |
| ایرانشاه                                     | ۲۶۱     | ۱۳۰     | ۱۳۱     | بابا محمد                        | ۲۸۱     | ۱۴۴ |
| آفرینه                                       | ۱۲      | ۴       | ۸       | بابا دام شیرین الشتر             | ۴۴      | ۲۳  |
| اکبر آباد                                    | ۱۲      | ۵۰      | ۴۷      | بابا دام شیرین دلفان             | ۸۴      | ۳۲  |
| اکبر آباد محمیل                              | ۹۳      | ۵۲      | ۴۱      | بابا زین                         | ۱۴۴     | ۶۷  |
| اکبر آباد ورتزار                             | ۱۸۵     | ۹۱      | ۸۷      | بابه                             | ۳۸۲     | ۲۰۷ |
| الانی  | ۶۰۹     | ۳۲۴     | ۲۸۰     | باباوند                          | ۲۲۶     | ۱۱۵ |
| الفت آباد                                    | ۱۱۲     | ۶۱      | ۱۰۱     | بابان                            | ۱۶۵     | ۶۸  |
| المناره                                      | ۲۵۵     | ۱۴۱     | ۱۱۴     | بابانان                          | ۱۲۸     | ۶۸  |
| القاسم آباد                                  | ۸۲      | ۴۵      | ۲۷      | بابا بیری                        | ۵۵      | ۲۷  |
| الیر   | ۱۱۲     | ۵۲      | ۶۰      | بابا چشم                         | ۳۲۶     | ۱۶۰ |
| الین آباد نورعالی                            | ۱۶۵     | ۶۰      | ۶۶      | بابا داود                        | ۱۳۴     | ۷۳  |
|  |         |         |         | بابا زلال ومارت                  | ۱۷۱     | ۸۴  |
|  |         |         |         | بابا سفلی                        | ۳۷۱     | ۱۶۰ |
|  |         |         |         | بابا علیا                        | ۱۶۵     | ۸۷  |
|  |         |         |         | بابا ناله                        | ۱۰۱     | ۲۷  |

\* - اطلاعات تفصیلی مربوط به سن و نوع ازدواج و سواد در این ده پنجمین آگانه استخراج نشده است.



بقیه جدول شماره ۱ - جمعیت برحسب جنس در شهر دهکده ها و دیگر نقاط مسکونی خوزه سرشماری خرم آباد - آبانماه ۱۳۳۵ (نوامبر ۱۹۵۶)

| زن  | مرد | مرد و زن | شهر - دهه - سایر نقاط مسکونی | زن  | مرد | مرد و زن | شهر - دهه - سایر نقاط مسکونی |
|-----|-----|----------|------------------------------|-----|-----|----------|------------------------------|
|     |     |          | بقیه نقاط کمتر از پنجاه نفر  |     |     |          | بقیه نقاط کمتر از پنجاه نفر  |
| ۶۹  | ۴۱  | ۱۱۰      | بن روز                       | ۲۰۴ | ۱۷۰ | ۳۷۴      | باغ بجنوب                    |
| ۴۶  | ۴۱  | ۸۷       | بن رحمان                     | ۲۶  | ۲۵  | ۵۱       | باغ میرک                     |
| ۶۶  | ۵۷  | ۱۲۳      | بن روز                       | ۴   | ۶   | ۱۰       | باغ نوب                      |
| ۱۲۰ | ۹۵  | ۲۱۵      | بن بهرمنی                    | ۲۲  | ۱۰  | ۳۲       | باغ کوب                      |
| ۱۸۴ | ۱۶۴ | ۳۴۸      | بن روز علیا                  | ۵۱  | ۴۹  | ۱۰۰      | باغ لعل                      |
| ۱۳۰ | ۶۶  | ۱۹۶      | بن زوره                      | ۱۴۰ | ۱۲۶ | ۲۶۶      | بان بهر                      |
| ۵۸  | ۶۰  | ۱۱۸      | بن کنگه                      | ۱۳۹ | ۱۱۳ | ۲۵۲      | بان دیمه                     |
| ۸۶  | ۸۶  | ۱۷۲      | بن وند                       | ۵۷  | ۶۹  | ۱۲۶      | بانسره                       |
| ۳   | ۲   | ۵        | بورالی                       | ۴۷  | ۴۰  | ۸۷       | بان لار                      |
| ۲۶  | ۳۲  | ۵۸       | بورانی                       | ۲۲۶ | ۲۲۹ | ۴۵۵      | باوه گردالی                  |
| ۱۲  | ۱۴  | ۲۶       | بوروی                        | ۱۴۴ | ۱۴۰ | ۲۸۴      | بشکی                         |
| ۳۸  | ۲۸  | ۶۶       | بید جل                       | ۱۱۲ | ۵۶  | ۱۶۸      | بخش وند                      |
| ۵۵  | ۳۹  | ۹۴       | بید قطار                     | ۲۸۲ | ۲۶۶ | ۵۴۸      | بدر آباد                     |
| ۸۷  | ۵۵  | ۱۴۲      | بید کوجه                     | ۱۲۳ | ۱۱۲ | ۲۳۵      | بر آنتاب جاده صید محمد       |
| ۲۰۷ | ۲۰۱ | ۴۰۸      | بیزوند                       | ۶۱  | ۴۷  | ۱۰۸      | بر آنتاب حسنعلی              |
| ۱۶۲ | ۲۲۰ | ۳۸۲      | بیشه ( ایستگاه راه آهن )     | ۴۶  | ۴۷  | ۹۳       | بر آنتاب نایوان              |
| ۲۷  | ۴۱  | ۶۸       | بینالی خسرو بیگی             | ۳۱  | ۲۹  | ۶۰       | بر آنتاب صید محمد            |
| ۴۴  | ۳۸  | ۸۲       | باین                         | ۷۴  | ۸۰  | ۱۵۴      | بر آنتاب کالیاب سفلی         |
| ۹۹  | ۸۷  | ۱۸۶      | بابادیندار                   | ۴۸  | ۴۲  | ۹۰       | بر آنتاب کالیاب علیا         |
| ۷۱  | ۵۹  | ۱۳۰      | بایل ( میانرود )             | ۴۰  | ۴۰  | ۸۰       | بر آنتاب کالیاب وسطی         |
| ۱۵  | ۲۰  | ۳۵       | بابی                         | ۱۱۵ | ۸۵  | ۲۰۰      | بر آنتاب کاوه                |
| ۱۱۱ | ۱۰۵ | ۲۱۶      | بابی خالدار                  | ۳۶  | ۵۲  | ۸۸       | بر آنتاب کی                  |
| ۵۵  | ۷۵  | ۱۳۰      | بابی خالد ارسفلی             | ۱۴۷ | ۱۴۸ | ۲۹۵      | برالیکه                      |
| ۲۱  | ۲۰  | ۴۱       | باچال                        | ۱۷۵ | ۲۰۰ | ۳۷۵      | برخوردار                     |
| ۶۳  | ۵۰  | ۱۱۳      | باچنارگریگ                   | ۶۵  | ۵۴  | ۱۱۹      | برخورداری                    |
| ۱۲۲ | ۱۶۱ | ۲۸۳      | بادروند                      | ۳۸  | ۳۲  | ۷۰       | بردیل                        |
| ۸۴  | ۸۷  | ۱۷۱      | بانسار تکی                   | ۲۷  | ۲۰  | ۴۷       | بردچک جم سنگر                |
| ۸۹  | ۹۵  | ۱۸۴      | بای استان                    | ۲۲  | ۱۸  | ۴۰       | بردگر کشور                   |
| ۵۰  | ۴۴  | ۹۴       | بای پک                       | ۴۳  | ۳۰  | ۷۳       | بردگوارک                     |
| ۲   | ۳   | ۵        | بای کیود                     | ۵۳  | ۶۷  | ۱۲۰      | بردمل                        |
| ۳۵  | ۲۷  | ۶۲       | باین آب                      | ۱۳۲ | ۱۱۳ | ۲۴۵      | برکه                         |
| ۴۳۴ | ۳۲۸ | ۷۶۲      | بران پرویز                   | ۱۱۶ | ۱۰۰ | ۲۱۶      | بروما                        |
| ۴۶۳ | ۴۰۸ | ۸۷۱      | برسک                         | ۶۶  | ۵۶  | ۱۲۲      | بره انار                     |
| ۴۵  | ۳۳  | ۷۸       | برسیانه                      | ۴۲  | ۳۶  | ۷۸       | بره جیلا                     |
| ۵۶  | ۳۸  | ۹۴       | بری                          | ۴۱  | ۲۸  | ۶۹       | بره خیره                     |
| ۱۴۴ | ۱۱۴ | ۲۵۸      | بریان                        | ۱۲۲ | ۱۸۵ | ۳۰۷      | بره خیلانور                  |
| ۱۲۲ | ۸۷  | ۲۰۹      | بری مرده                     | ۱۸  | ۱۰  | ۲۸       | بره شینعلی                   |
| ۱   | ۸   | ۹        | بیر حاجی مهدی                | ۱۲۲ | ۷۹  | ۲۰۱      | بره صید احمد                 |
| ۳۰۹ | ۱۹۷ | ۵۰۶      | بیسفل                        | ۸۷  | ۸۵  | ۱۷۲      | بره کلان سرخه                |
| ۷۷  | ۶۹  | ۱۴۶      | بیشک تنگ                     | ۱۶۸ | ۱۷۰ | ۳۳۸      | بره کلاک                     |
| ۱۵۳ | ۱۲۷ | ۲۸۰      | بیشک تنگی                    | ۴۰  | ۳۵  | ۷۵       | بیزحل                        |
| ۲۵  | ۲۰  | ۴۵       | بیشک کوه                     | ۶۳  | ۷۰  | ۱۳۳      | بساط آباد                    |
| ۵۳  | ۴۳  | ۹۶       | بیشک کوه                     | ۱۱۲ | ۱۱۱ | ۲۲۳      | بساط بیگی                    |
| ۲۲  | ۱۵  | ۳۷       | بیشک کوه سفلی                | ۱۲۸ | ۱۰۱ | ۲۲۹      | بستان رود                    |
| ۴۰  | ۲۲  | ۶۲       | بیشک کوه علیا                | ۲۲  | ۲۱  | ۴۳       | بسطام                        |
| ۴۴  | ۲۰  | ۶۴       | بیشوار                       | ۶۷  | ۷۱  | ۱۳۸      | بک وردی                      |
| ۱۶  | ۱۶  | ۳۲       | بیشه باکر                    | ۴۷  | ۴۴  | ۹۱       | بلوط بازه                    |
| ۱۲۴ | ۹۸  | ۲۲۰      | بیشه حسین آباد               | ۱۰۴ | ۹۲  | ۱۹۶      | بلیل وند                     |
| ۱۷  | ۱۲  | ۲۹       | بیشه خالده باکر              | ۷۲  | ۶۰  | ۱۳۲      | بن بوران                     |
| ۸۷  | ۵۷  | ۱۴۴      | بیشه ساری                    | ۱۴  | ۱۰  | ۲۴       | بند جوب                      |

بقیه جدول شماره ۱ - جمعیت بر حسب جنس در شهر - دهات و دیگ نقاط مسکونی حوزه سرشماری خیم آباد بآبانماه ۱۳۳۵ (نوامبر ۱۹۵۶)

| شهر - ده - سایر نقاط مسکونی    |     |        | زن  | شهر - ده - سایر نقاط مسکونی |     |        |
|--------------------------------|-----|--------|-----|-----------------------------|-----|--------|
| مردوزن                         | مرد | مردوزن | مرد | مردوزن                      | مرد | مردوزن |
| بقیه نقاط کمتر از پنج هزار نفر |     |        |     |                             |     |        |
| ۸۱                             | ۴۲  | ۲۷۲    | ۴۷  | ۱۲۷                         | ۱۲۷ | ۱۴۵    |
| ۷۸                             | ۳۹  | ۲۲۴    | ۳۹  | ۷۷                          | ۷۷  | ۱۴۷    |
| ۱۰۷                            | ۵۶  | ۸۸     | ۵۶  | ۳۶                          | ۳۶  | ۵۲     |
| ۵۱۵                            | ۲۵۵ | ۳۷۶    | ۲۶۰ | ۱۸۱                         | ۱۸۱ | ۱۴۵    |
| ۷۱۳                            | ۴۱۴ | ۳۱۵    | ۲۶۱ | ۲۰۲                         | ۲۰۲ | ۱۴۲    |
| ۱۷۴                            | ۸۷  | ۲۵۳    | ۸۷  | ۱۳۲                         | ۱۳۲ | ۱۲۱    |
| ۸۶                             | ۴۶  | ۱۰۶    | ۴۰  | ۵۸                          | ۵۸  | ۵۱     |
| ۷۲                             | ۴۱  | ۶۶     | ۳۱  | ۴۳                          | ۴۳  | ۴۳     |
| ۳۲۸                            | ۱۴۰ | ۷۰     | ۱۸۸ | ۳۷                          | ۳۷  | ۳۳     |
| ۱۳۴                            | ۶۲  | ۱۷     | ۷۲  | ۳۸                          | ۳۸  | ۵۱     |
| ۲۶۰                            | ۷۸  | ۸۶     | ۱۲۲ | ۳۹                          | ۳۹  | ۴۷     |
| ۱۲۷                            | ۵۷  | ۵۲     | ۷۰  | ۲۱                          | ۲۱  | ۳۲     |
| ۱۳۵                            | ۶۵  | ۱۳۸    | ۱۴۰ | ۶۷                          | ۶۷  | ۷۱     |
| ۲۸۷                            | ۱۵۲ | ۳۲۰    | ۱۳۵ | ۱۸۸                         | ۱۸۸ | ۱۳۲    |
| ۳۱                             | ۱۴  | ۲۱۰    | ۱۷  | ۹۰                          | ۹۰  | ۱۲۰    |
| ۹۹                             | ۵۱  | ۲۸     | ۴۸  | ۱۳                          | ۱۳  | ۱۵     |
| ۶۴                             | ۵۶  | ۸۴     | ۳۸  | ۳۵                          | ۳۵  | ۴۱     |
| ۱۴۸                            | ۸۲  | ۷۸     | ۶۶  | ۳۵                          | ۳۵  | ۴۳     |
| ۱۰۱                            | ۵۳  | ۲۳۳    | ۴۸  | ۱۲۰                         | ۱۲۰ | ۱۱۳    |
| ۶۱                             | ۴۶  | ۵۱     | ۴۵  | ۱۸                          | ۱۸  | ۳۳     |
| ۱۰۶                            | ۵۱  | ۸۴     | ۵۵  | ۴۲                          | ۴۲  | ۴۲     |
| ۲۶۳                            | ۱۲۸ | ۸۱۴    | ۱۳۵ | ۳۷۵                         | ۳۷۵ | ۴۳۱    |
| ۷۷                             | ۳۸  | ۲۰۳    | ۲۱  | ۱۱۰                         | ۱۱۰ | ۹۳     |
| ۲۲۲                            | ۱۱۹ | ۱۵۷    | ۱۰۳ | ۸۴                          | ۸۴  | ۷۳     |
| ۶۷                             | ۳۲  | ۲۴۱    | ۴۵  | ۱۴                          | ۱۴  | ۱۴۷    |
| ۱۶۷                            | ۷۸  | ۱۵۱    | ۸۶  | ۸۰                          | ۸۰  | ۷۱     |
| ۱۰۶                            | ۳۹  | ۱۶۷    | ۶۷  | ۸۴                          | ۸۴  | ۸۳     |
| ۳۳۳                            | ۱۶۷ | ۱۶۶    | ۱۶۶ | ۴۳                          | ۴۳  | ۵۱     |
| ۲۸۷                            | ۱۵۱ | ۷۳     | ۱۳۶ | ۴۵                          | ۴۵  | ۲۸     |
| ۱۱۱                            | ۵۲  | ۱۱۹    | ۵۱  | ۶۰                          | ۶۰  | ۵۱     |
| ۱۶۶                            | ۶۵  | ۴۰     | ۱۰۱ | ۱۳                          | ۱۳  | ۲۷     |
| ۲۲۴                            | ۱۷  | ۹۳     | ۱۲۷ | ۳۱                          | ۳۱  | ۵۱     |
| ۳۰۷                            | ۱۶۰ | ۵۶     | ۱۴۷ | ۲۸                          | ۲۸  | ۲۸     |
| ۱۸۰                            | ۸۱  | ۶۱     | ۶۱  | ۵۱                          | ۵۱  | ۴۸     |
| ۴۲                             | ۶۶  | ۸۵     | ۲۴  | ۳۷                          | ۳۷  | ۴۸     |
| ۱۰۴                            | ۵۱  | ۴۱     | ۴۵  | ۲۱                          | ۲۱  | ۲۰     |
| ۳۲                             | ۱۱  | ۱۱۸    | ۲۱  | ۶۳                          | ۶۳  | ۵۵     |
| ۲۲                             | ۷   | ۴۶     | ۴۶  | ۲۸                          | ۲۸  | ۱۸     |
| ۶۰                             | ۳۰  | ۲۱۰    | ۳۰  | ۱۵۵                         | ۱۵۵ | ۱۳۵    |
| ۱۸۰                            | ۱۸  | ۱۳۷    | ۸۲  | ۷۷                          | ۷۷  | ۶۰     |
| ۶۶                             | ۳۴  | ۱۲۶    | ۳۲  | ۶۵                          | ۶۵  | ۶۴     |
| ۱۴۲                            | ۷۳  | ۱۸۰    | ۶۱  | ۶۰                          | ۶۰  | ۶۰     |
| ۵۴                             | ۲۹  | ۱۲     | ۲۸  | ۵۲                          | ۵۲  | ۴۰     |
| ۱۷۱                            | ۸۴  | ۱۳۰    | ۸۷  | ۴۸                          | ۴۸  | ۸۲     |
| ۲۶۰                            | ۹۰  | ۱۵۰    | ۱۲۰ | ۷۶                          | ۷۶  | ۷۴     |
| ۳۰۴                            | ۱۶۴ | ۷۶     | ۱۶۰ | ۳۶                          | ۳۶  | ۴۰     |
| ۲۲۶                            | ۱۱۸ | ۳۵۹    | ۱۰۸ | ۱۱۰                         | ۱۱۰ | ۱۶۱    |
| ۲۱۲                            | ۱۰۴ | ۱۸۹    | ۱۰۸ | ۶۱                          | ۶۱  | ۶۸     |
| ۲۶۵                            | ۱۲۲ | ۲۵     | ۱۳۳ | ۱۰                          | ۱۰  | ۱۵     |
| ۴۰۸                            | ۲۰۸ | ۱۰۷    | ۲۰۰ | ۵۵                          | ۵۵  | ۵۲     |

بقیه جدول شماره ۱ - جمعیت بر حسب جنس و در شهر - دهات و دیگر نقاط مسکونی حوزه سرشماری خیم آباد و آبانها ۱۳۳۵ (نوامبر ۱۹۵۶)

| شهر - دهه - سایر نقاط مسکونی  |         |     | زن  | شهر - دهه - سایر نقاط مسکونی |     |  |
|-------------------------------|---------|-----|-----|------------------------------|-----|--|
| مرد                           | مرد وزن | مرد | مرد | مرد وزن                      | مرد |  |
| بقیه نقاط کشتزار پنج هزار نفر |         |     |     |                              |     |  |
| ۷۲                            | ۶۴      | ۱۳۶ | ۳۲  | ۲۱                           | ۵۳  |  |
| ۴۹                            | ۵۹      | ۱۰۸ | ۲۱  | ۳۲                           | ۵۳  |  |
| ۱۵                            | ۱۲۱     | ۱۳۶ | ۲۲  | ۲۲                           | ۵۴  |  |
| ۲۹                            | ۱۱۲     | ۴۲۲ | ۳۵  | ۳۹                           | ۷۴  |  |
| ۲۰                            | ۲۶      | ۴۶  | ۶۳  | ۴۳                           | ۱۰۶ |  |
| ۶۶                            | ۱۲۲     | ۳۲۱ | ۱۱۱ | ۸۳                           | ۱۹۴ |  |
| ۳۴                            | ۳۶      | ۷۰  | ۲۱  | ۲۲                           | ۴۴  |  |
| ۴۹                            | ۴۱      | ۶۰  | ۵۳  | ۶۲                           | ۱۱۵ |  |
| ۳۷                            | ۲۰      | ۵۷  | ۳۵  | ۲۹                           | ۶۴  |  |
| ۶۱                            | ۷۳      | ۱۲۴ | ۸۶  | ۸۲                           | ۱۶۸ |  |
| ۵۴                            | ۵۳      | ۱۰۷ | ۶۰  | ۴۱                           | ۱۰۱ |  |
| ۴۵                            | ۴۶      | ۶۶  | ۱۱۰ | ۷۰                           | ۱۸۰ |  |
| ۸۰                            | ۶۸      | ۱۴۸ | ۴۵۵ | ۳۴۸                          | ۸۰۳ |  |
| ۱۷                            | ۶       | ۳۲  | ۲۰۶ | ۱۷۹                          | ۳۸۵ |  |
| ۸۲                            | ۱۰۲     | ۱۸۴ | ۴۹  | ۵۱                           | ۱۰۰ |  |
| ۷۱                            | ۵۲      | ۱۲۳ | ۵۸  | ۴۸                           | ۱۰۶ |  |
| ۴۳                            | ۵۵      | ۹۸  | ۱۱  | ۶                            | ۲۰  |  |
| ۵۸                            | ۳۶      | ۶۴  | ۲۷  | ۲۷                           | ۵۴  |  |
| ۶۰                            | ۵۳      | ۱۱۳ | ۷۵  | ۳۹                           | ۱۱۴ |  |
| ۴۸                            | ۴۱      | ۶۷  | ۱۳۴ | ۱۲۱                          | ۲۵۵ |  |
| ۶۴                            | ۸۴      | ۱۷۸ | ۶۹  | ۶۱                           | ۱۲۰ |  |
| ۸۵                            | ۱۰۲     | ۱۸۷ | ۲۹  | ۵۴                           | ۱۳  |  |
| ۸۲                            | ۷۸      | ۱۲۰ | ۲۴  | ۳۷                           | ۶۱  |  |
| ۶۲                            | ۷۱      | ۱۲۳ | ۷۸  | ۶۶                           | ۱۷۴ |  |
| ۴۷                            | ۴۷      | ۶۴  | ۲۴  | ۲۳                           | ۴۷  |  |
| ۶۳                            | ۴۲      | ۱۰۵ | ۷۲  | ۸۴                           | ۱۵۶ |  |
| ۲۵                            | ۲۸      | ۵۳  | ۶۲  | ۵۹                           | ۱۱۱ |  |
| ۳۵                            | ۱۲۵     | ۱۶۰ | ۱۱۵ | ۱۱۸                          | ۲۳۳ |  |
| ۱۲۷                           | ۱۴۱     | ۲۷۸ | ۳۱  | ۳۷                           | ۶۸  |  |
| ۵۹                            | ۶۴      | ۱۲۳ | ۴۱  | ۴۰                           | ۸۱  |  |
| ۲۶                            | ۲۲      | ۴۸  | ۲۱  | ۲۰                           | ۴۱  |  |
| ۲۱                            | ۳۷      | ۷۱  | ۲۲  | ۲۴                           | ۴۶  |  |
| ۸۸                            | ۷۳      | ۱۶۱ | ۱۱  | ۱۴                           | ۲۵  |  |
| ۴۵                            | ۴۵      | ۶۰  | ۱۸  | ۱۷                           | ۳۵  |  |
| ۲۱                            | ۱۸      | ۴۷  | ۱۴۶ | ۱۰۴                          | ۲۵۰ |  |
| ۲۴                            | ۲۵      | ۴۹  | ۳۹  | ۲۴                           | ۶۳  |  |
| ۳۴                            | ۴۰      | ۷۴  | ۶۱  | ۱۸                           | ۲۹  |  |
| ۴۰                            | ۵۱      | ۶۱  | ۱۵۹ | ۶۵                           | ۲۵۴ |  |
| ۵۷                            | ۵۰      | ۱۰۷ | ۵۱  | ۵۲                           | ۱۰۳ |  |
| ۵۵                            | ۳۱      | ۶۴  | ۶۶۲ | ۱۸۰                          | ۴۴۲ |  |
| ۸۲                            | ۷۶      | ۱۵۸ | ۱۷۲ | ۱۶۱                          | ۳۳۴ |  |
| ۸۳                            | ۷۱      | ۱۵۴ | ۶۱  | ۴۸                           | ۱۰۱ |  |
| ۱۰۸                           | ۱۰۲     | ۲۱۱ | ۲۰۱ | ۲۰۵                          | ۴۰۶ |  |
| ۸۷                            | ۷۹      | ۱۶۶ | ۶۷  | ۷۳                           | ۱۴۰ |  |
| ۵۰                            | ۲۷      | ۷۷  | ۵۰  | ۳۷                           | ۸۷  |  |
| ۱۰۲                           | ۶۷      | ۱۶۱ | ۱۱  | ۲۰                           | ۳۱  |  |
| ۲۰                            | ۴۱      | ۷۱  | ۴۱  | ۳۲                           | ۷۳  |  |
| ۲۴۹                           | ۲۱۷     | ۴۵۶ | ۶۷  | ۴۳                           | ۱۱۰ |  |
| ۷۷                            | ۴۹      | ۱۲۶ | ۱۸  | ۲۱                           | ۳۱  |  |
| ۱۱۵                           | ۱۵۲     | ۳۰۱ | ۲۹  | ۳۱                           | ۶۸  |  |

بقیه جدول شماره ۱ - جمعیت بر حسب جنس و شهر - دهات و دیگر نقاط مسکونی حوزه سرشماری خرم آباد و آبانگاه ۱۳۳۵ (نوامبر ۱۹۵۶)

| شهر - ده - سایر نقاط مسکونی       | مرد وزن | مرد | زن  | شهر - ده - سایر نقاط مسکونی       | مرد وزن | مرد وزن |
|-----------------------------------|---------|-----|-----|-----------------------------------|---------|---------|
| بقیه نقاط کثرترازی پنجاه هزار نفر |         |     |     | بقیه نقاط کثرترازی پنجاه هزار نفر |         |         |
| چم زبیر                           | ۱۵۴     | ۶۹  | ۸۵  | حسن آباد نورعلی نزدیک سرناوه      | ۱۳۰     | ۶۸      |
| چم ویلاوند                        | ۱۲۲     | ۶۰  | ۶۲  | حسن آباد نورعلی نزدیک هاشم آباد   | ۷۰      | ۴۸      |
| چنار میران                        | ۱۳۳     | ۶۴  | ۶۶  | حسن بیگی                          | ۱۷۷     | ۱۳      |
| چنار چکنی                         | ۶۵      | ۱۷  | ۴۸  | حسنعلی                            | ۱۷۴     | ۱۲      |
| چنار حمام                         | ۲۰۸     | ۱۰۱ | ۱۰۷ | حسن گاوکار                        | ۵۲۷     | ۲۵۹     |
| چنار شنگه                         | ۱۷۰     | ۷۷  | ۹۳  | حسن آباد آستان                    | ۶۷      | ۲۹      |
| چنار زبیری                        | ۸۰      | ۴۰  | ۴۰  | حسن آباد الشتر                    | ۶۰      | ۳۱      |
| چنار ولتگاهی                      | ۷۶      | ۳۲  | ۴۷  | حسن آباد میران                    | ۴۶      | ۲۳      |
| چنار نوره سلی                     | ۱۹۸     | ۹۰  | ۱۰۸ | حسن آباد نزدیک پیران آباد         | ۱۲۹     | ۵۳      |
| چنار نوره علیا                    | ۲۰۶     | ۹۱  | ۱۱۵ | حسن آباد نزدیک سیمان آباد         | ۱۱۲     | ۴۹      |
| چنار سید احمد                     | ۱۱۷     | ۶۸  | ۴۹  | حسن آباد نزدیک فتح آباد           | ۸۱      | ۳۷      |
| چنار ارهان                        | ۱۵۴     | ۶۶  | ۸۸  | حسن آباد هندی                     | ۳۲      | ۱۴      |
| چنار کالیاب                       | ۴۴      | ۲۶  | ۱۸  | حسن بیگی                          | ۱۲۹     | ۶۳      |
| چنار کورک                         | ۱۱۷     | ۶۱  | ۵۵  | حسن جان                           | ۶۶      | ۲۷      |
| چنار                              | ۱۲۴     | ۵۹  | ۶۵  | حسن دلانی                         | ۶۴      | ۳۲      |
| چنار مرو (مغز آباد)               | ۸۲      | ۳۶  | ۴۶  | حسنت آباد                         | ۴۴      | ۲۵      |
| چنار سلی                          | ۴۸      | ۲۴  | ۲۴  | حلونی                             | ۴۲۸     | ۲۲۱     |
| چنار علیا                         | ۱۰۰     | ۴۹  | ۵۱  | حیدر آباد آستان                   | ۱۶۶     | ۷۹      |
| چنگانی رشیدی                      | ۶۷      | ۳۷  | ۳۰  | حیدر آباد الشتر                   | ۵۴      | ۲۵      |
| چنگانی رشیدی سالی                 | ۶۳      | ۳۲  | ۳۱  | حیدر آباد ننگ الدین               | ۱۵      | ۸       |
| چنگانی علیا                       | ۱۷۲     | ۸۸  | ۸۴  | حیدر آباد نزدیک پیران             | ۱۰۵     | ۴۵      |
| چنگانی و سالی                     | ۱۲۱     | ۶۸  | ۵۳  | حیدر آباد نزدیک ویران آباد        | ۳۰      | ۱۳      |
| چوب ارزنه                         | ۶۳      | ۳۳  | ۴۰  | حیدر رمانی                        | ۲۲۳     | ۱۱      |
| چوب پیر                           | ۳۶      | ۱۹  | ۲۰  | حیدری                             | ۱۵      | ۸       |
| چوب سوراخ                         | ۲۱۱     | ۱۰۶ | ۱۰۲ | حسین بان                          | ۱۱۵     | ۴۰      |
| چوقه                              | ۱۱۸     | ۶۳  | ۵۵  | خانگی                             | ۵۹      | ۳۳      |
| چول                               | ۴۲      | ۱۴  | ۲۸  | خانگی رستمعلی                     | ۳۹      | ۱۴      |
| چولان آبی                         | ۶۳      | ۳۶  | ۲۴  | خان امیر                          | ۱۲۲     | ۵۲      |
| چولان دیم                         | ۱۷۲     | ۹۲  | ۸۰  | خان آمانی                         | ۳۳۴     | ۱۵۰     |
| چولبول علیا                       | ۳۱      | ۱۳  | ۱۸  | آبانگاه                           | ۱۳      | ۴       |
| چهاربزی                           | ۱۵۶     | ۸۱  | ۷۵  | خران شنگه                         | ۱۲۳     | ۷۷      |
| چهارشاه                           | ۵۵      | ۳۱  | ۲۴  | خلوان راه                         | ۲۸۷     | ۱۱۷     |
| چهارللمه                          | ۲۴۶     | ۱۱۶ | ۱۳۰ | خرسند رشیدمان                     | ۴۰۷     | ۲۰۴     |
| چهن کوه                           | ۲۵۰     | ۱۱۵ | ۱۳۵ | خرسند رشیدی                       | ۶۸      | ۳۱      |
| چینه زال                          | ۱۱۵     | ۱۰۲ | ۹۳  | خلوان                             | ۳۶      | ۱۵      |
| چوقه                              | ۱۰۶     | ۴۵  | ۶۴  | خرماله                            | ۵۵      | ۲۵      |
| خا-ستان                           | ۵۶      | ۱۶  | ۳۷  | خرو سیاه آستان                    | ۴۲      | ۲۱      |
| خاجی آباد الشتر                   | ۲۳      | ۱۲  | ۱۶  | خرو سیاه چکنی                     | ۱۵۳     | ۷۹      |
| خاجی آباد دلفان                   | ۱۲۸     | ۶۸  | ۶۰  | خرو سیاه هرو                      | ۳۵      | ۲۰      |
| خاجی آباد سالی                    | ۲۷      | ۱۲  | ۱۵  | خروسوآباد                         | ۱۷۱     | ۷۲      |
| خاجی آباد علیا                    | ۶۱      | ۲۳  | ۳۸  | خسرو بیگی                         | ۳۳۵     | ۱۱۸     |
| خاجی تاب                          | ۶۷      | ۳۱  | ۳۶  | خسرو دانی                         | ۱۵      | ۴       |
| خاجی مرادی                        | ۶۷      | ۵۷  | ۴۰  | خسرو رود                          | ۲۱۸     | ۸۹      |
| خاجی آباد آستان                   | ۳۵      | ۱۴  | ۲۱  | خسرو دره                          | ۳۶      | ۱۷      |
| حسن آباد الشتر                    | ۴۳      | ۲۰  | ۲۳  | خسرو آبان                         | ۲۰۵     | ۱۲      |
| حسن آباد سالی                     | ۱۱۰     | ۵۶  | ۵۶  | خسرو آبان                         | ۴۶      | ۲۰      |
| حسن آباد گزانه                    | ۵۹      | ۲۹  | ۳۰  | خسروان سالی                       | ۸۲      | ۳۱      |
| حسن آباد میران                    | ۴۲      | ۲۰  | ۲۲  | خسروان علیا                       | ۴۶      | ۲۰      |
| حسن آباد نزدیک کورک               | ۲۵۳     | ۱۲۴ | ۱۲۹ | خسروان و سالی                     | ۷۷      | ۳۵      |
| حسن آباد نزدیک کورک               | ۱۰۶     | ۴۹  | ۵۷  | خسروان کر                         | ۷۷      | ۳۴      |

بقیه جدول شماره (ب) جمعیت بر حسب جنس در شهریه دهات و دیگر نقاط سکونی حیزه سرشماری خیم آباد و آبانامه ۱۳۳۵ (نوامبر ۱۹۵۶)

| زن  | مرد | مرد و زن | شهر - دهه - سایر نقاط سکونی     | زن  | مرد | مرد و زن | شهر - دهه - سایر نقاط سکونی     |
|-----|-----|----------|---------------------------------|-----|-----|----------|---------------------------------|
|     |     |          | بقیه نقاط گسترده پنجاه هزار نفر |     |     |          | بقیه نقاط گسترده پنجاه هزار نفر |
| ۴۰  | ۲۲  | ۶۲       | دره چینی هرو                    | ۵۷  | ۴۷  | ۱۰۴      | خسبانه                          |
| ۱۸  | ۱۹  | ۳۷       | دره حسین                        | ۲۷  | ۱۲  | ۳۹       | نخسبانه سفلی                    |
| ۶۵  | ۵۸  | ۱۲۳      | دره دزدان                       | ۱۳۱ | ۱۱۵ | ۲۴۶      | نخوش انام                       |
| ۲۷  | ۵۶  | ۸۳       | دره ده پهلوان                   | ۶۰  | ۶۴  | ۱۲۴      | نخوش نام                        |
| ۸۵  | ۸۹  | ۱۷۴      | دره دهه سرخشا                   | ۷۸  | ۸۹  | ۱۶۷      | خیابان                          |
| ۱۲  | ۳۴  | ۴۶       | دره رحمان                       | ۱۰۸ | ۱۱۴ | ۲۲۲      | خیم آباد                        |
| ۱۷  | ۵۰  | ۶۷       | دره رحمن سفلی                   | ۷۱  | ۴۵  | ۱۱۶      | شیردرآر                         |
| ۳۳۴ | ۱۸۳ | ۵۱۷      | دره سلاکی بالاگروه              | ۸   | ۱۰  | ۱۸       | داند آباد                       |
| ۴۵  | ۳۸  | ۸۳       | دره سلاکی ده بیر                | ۱۴  | ۱۰  | ۲۴       | دارامود                         |
| ۶   | ۹   | ۱۵       | دره سلاکی هرو                   | ۵۵  | ۴۴  | ۹۹       | دارامود نزدیک چشمه سفید         |
| ۳۸  | ۳۶  | ۷۴       | دره سید                         | ۲۳۱ | ۲۲۹ | ۴۶۰      | دارائی                          |
| ۴۱  | ۴۸  | ۸۹       | دره تقفه                        | ۱۱۸ | ۷۸  | ۱۹۶      | داریلوط سفلی                    |
| ۸۶  | ۶۰  | ۱۴۶      | دره کبود                        | ۸۲  | ۴۶  | ۱۲۸      | داریلوط علیا                    |
| ۸۶  | ۷۵  | ۱۶۱      | دره کم                          | ۳۰  | ۱۶  | ۴۶       | داریلوط وسطی                    |
| ۸۵  | ۸۷  | ۱۷۲      | دره محمدعلی                     | ۷۶  | ۶۵  | ۱۴۱      | داریلوط                         |
| ۳۸  | ۳۲  | ۷۰       | دره نمب                         | ۶۸  | ۴۸  | ۱۱۶      | داربید سفلی                     |
| ۳۷  | ۳۲  | ۶۹       | دره ونی                         | ۸۳  | ۴۶  | ۱۲۹      | داربید علیا                     |
| ۷۷  | ۴۸  | ۱۲۵      | دره یادگار                      | ۵۷  | ۴۶  | ۱۰۳      | دارتوت                          |
| ۵۵  | ۳۵  | ۹۰       | دق                              | ۱۳۴ | ۱۲۷ | ۲۶۱      | دارحوش                          |
| ۱۱۱ | ۲۱۳ | ۳۲۴      | دکاموند                         | ۷۷  | ۷۸  | ۱۵۵      | دارشدآباد                       |
| ۱۷۴ | ۲۰۰ | ۳۷۴      | دلبر                            | ۷۶  | ۶۹  | ۱۴۵      | دارشیرا                         |
| ۴۲  | ۵۷  | ۹۹       | دلیرسادات                       | ۱۵  | ۱۳  | ۲۸       | داردیده بان                     |
| ۲۹  | ۴۲  | ۷۱       | دلی جان                         | ۱۳  | ۷   | ۲۰       | دارسفید                         |
| ۱۴۲ | ۱۴۲ | ۲۸۴      | دلی لال یک                      | ۴۵  | ۲۲  | ۶۷       | دارکونی                         |
| ۱۲  | ۱۷  | ۲۹       | دم بره                          | ۴۳  | ۵۲  | ۹۵       | دارهای                          |
| ۷۳  | ۵۳  | ۱۲۶      | دم تهر                          | ۵۱  | ۵۵  | ۱۰۶      | دارمو                           |
| ۵۰  | ۵۴  | ۱۰۴      | دم دوش                          | ۵۰  | ۵۸  | ۱۰۸      | دارونه                          |
| ۶۲  | ۶۳  | ۱۲۵      | دم دوش برآفتاب                  | ۱۴۰ | ۱۷۶ | ۳۱۶      | داریارا                         |
| ۲۰۴ | ۲۱۹ | ۴۲۳      | دم رود بالاگروه                 | ۱۰۸ | ۵۴  | ۱۶۲      | دار                             |
| ۹۴  | ۱۰۰ | ۱۹۴      | دم رود کرمان                    | ۸۰  | ۶۰  | ۱۴۰      | دار                             |
| ۲۲۰ | ۱۷۱ | ۳۹۱      | دم روستان                       | ۳۵۱ | ۲۰۴ | ۵۵۵      | دار                             |
| ۲۶۰ | ۳۰۷ | ۵۶۷      | دم سنخ                          | ۷۱  | ۵۹  | ۱۳۰      | دار                             |
| ۲۰۱ | ۱۸۱ | ۳۸۲      | دنیاروند                        | ۶۸  | ۴۹  | ۱۱۷      | داراناران                       |
| ۳۵  | ۵۲  | ۸۷       | دوآب                            | ۱۵۲ | ۸۶  | ۲۳۸      | درباغ                           |
| ۷۴  | ۳۲  | ۱۰۶      | دوآب انشتر                      | ۹   | ۱۰  | ۱۹       | درب ده                          |
| ۷۱  | ۵۵  | ۱۲۶      | دوآب زالی                       | ۶۰  | ۱۱  | ۷۱       | درب سفید                        |
| ۴۸  | ۴۶  | ۹۴       | دوآب آفران                      | ۱۰۱ | ۱۰۱ | ۲۰۲      | دره نرگه                        |
| ۱۵۱ | ۶۶  | ۲۱۷      | دوداره                          | ۱۴  | ۱۵  | ۲۹       | درخت دار                        |
| ۶۵  | ۸۳  | ۱۴۸      | دوآب                            | ۴۶  | ۴۷  | ۹۳       | درقلعه                          |
| ۴۷  | ۴۶  | ۹۳       | دوران دره                       | ۳۴  | ۶۰  | ۹۴       | درکسان                          |
| ۸۴  | ۶۴  | ۱۴۸      | دوره                            | ۲۱  | ۲۸  | ۴۹       | درویش آباد                      |
| ۴۳  | ۲۵  | ۶۸       | دوشه ناران                      | ۱۰۰ | ۱۰۵ | ۲۰۵      | دره باغ                         |
| ۲۵  | ۲۳  | ۴۸       | دوش سن                          | ۶   | ۱۱  | ۱۷       | دره بسر سفلی                    |
| ۸۳  | ۵۰  | ۱۳۳      | دوژنه                           | ۱۱  | ۱۱  | ۲۲       | دره بسر علیا                    |
| ۹   | ۱   | ۱۰       | دول بید (بل کله)                | ۲۱  | ۲۹  | ۵۰       | دره بیداد سفلی                  |
| ۱۰۶ | ۱۳۸ | ۲۴۴      | دولت آباد                       | ۴۰  | ۲۳  | ۶۳       | دره بیداد علیا                  |
| ۱۴۰ | ۱۷۸ | ۳۱۸      | دولت شاهی                       | ۴۲  | ۳۸  | ۸۰       | دره بیزن                        |
| ۱۱۶ | ۱۰۱ | ۲۱۷      | دولستان دغان                    | ۱۷  | ۱۵  | ۳۲       | دره تنگ سفلی                    |
| ۱۱۵ | ۷۵  | ۱۹۰      | دولستان هرو                     | ۱۲۸ | ۱۲۴ | ۲۵۲      | دره تنگ علیا                    |
| ۶۷  | ۷۴  | ۱۴۱      | ده آقا                          | ۶۷  | ۱۵  | ۸۲       | دره چینی                        |

بینه جدول شماره ۱ - جمعیت و وسعت شهرها و روستاها و تعداد ساکنین و وسعت زمین آباد و آبادان (نوامبر ۱۹۵۶)

| شهر - ده - سایر نقاط مسکونی | مرد و زن | مرد | وزن | شهر - ده - سایر نقاط مسکونی | مرد و زن | مرد |
|-----------------------------|----------|-----|-----|-----------------------------|----------|-----|
| بینه نقاط کشاورزی و غیره    |          |     |     | بینه نقاط کشاورزی و غیره    |          |     |
| ده باقر                     | ۳۳۶      | ۱۵۵ | ۱۸۱ | رشتین بان                   | ۱۱۶      | ۸۱  |
| ده رستم                     | ۳۱۲      | ۱۵۵ | ۱۵۷ | ده زانویه شون               | ۱۲۸      | ۵۳  |
| ده سرخه                     | ۱۱۲      | ۵۳  | ۵۹  | رودبار                      | ۱۴۳      | ۷۰  |
| ده سیدآستان                 | ۳۵۱      | ۱۸۰ | ۱۷۹ | رودگره                      | ۱۰۴      | ۴۶  |
| ده سیددشتان                 | ۶۱       | ۲۲  | ۳۱  | رودآلیاب                    | ۹۱       | ۴۹  |
| ده سید سفلی                 | ۷۹       | ۴۹  | ۳۰  | رودآلیاب سفلی               | ۷۱۹      | ۳۶۷ |
| ده سید علیا                 | ۱۶۱      | ۷۱  | ۹۰  | رودآلیاب علیا               | ۵۱       | ۲۳  |
| ده سید و سنان               | ۵۴       | ۳۷  | ۱۷  | روشنه                       | ۱۸۷      | ۹۶  |
| ده عشقان                    | ۳۶       | ۱۳  | ۲۳  | روستگان                     | ۸۸۵      | ۴۱۲ |
| ده تیروزند                  | ۲۰۲      | ۱۱۲ | ۶۰  | روسیانی                     | ۳۵۱      | ۱۸۶ |
| ده کیوند                    | ۲۲۱      | ۱۰۰ | ۱۲۱ | رخان                        | ۳۱       | ۱۵  |
| ده محسن                     | ۲۸۷      | ۱۱۷ | ۱۷۰ | ریدر                        | ۲۱۰      | ۸۸  |
| ده مرادبان                  | ۲۴۳      | ۱۱۲ | ۱۳۱ | ریقان                       | ۲۱۷      | ۱۰۸ |
| ده توانشتر                  | ۱۱۱      | ۵۷  | ۵۴  | ریقان دوره                  | ۲۸۷      | ۱۴۴ |
| ده نوآوری                   | ۱۲۰      | ۵۵  | ۶۵  | ریکا (تنگه داراب)           | ۲۴۹      | ۱۰۶ |
| ده نوروز                    | ۱۶۸      | ۸۸  | ۱۱۰ | ریله سفلی                   | ۱۶۷      | ۱۵۸ |
| ده نوزدهبیلی                | ۶۶       | ۳۵  | ۳۱  | ریله علیا                   | ۱۶۷      | ۷۱  |
| ده نوکرمدلی                 | ۷۰       | ۳۱  | ۳۹  | ریله وسطی                   | ۶۰       | ۳۲  |
| ده نوحور                    | ۷۰       | ۳۱  | ۳۹  | ریواسان                     | ۱۰۳      | ۴۱  |
| ده یوسفیان                  | ۱۷۹      | ۸۶  | ۸۸  | ریسوند                      | ۲۱۲      | ۸۵  |
| دیالی                       | ۳۸۱      | ۱۶۷ | ۲۱۴ | ریسوند منار                 | ۴۷       | ۲۳  |
| دیوانه موسی                 | ۱۱۲      | ۶۸  | ۱۲۵ | زاقه سفلی                   | ۵۳۸      | ۲۷۰ |
| دیوان دول                   | ۱۷۲      | ۷۴  | ۱۰۳ | زاقه علیا                   | ۴۱۲      | ۲۵۱ |
| ذالی                        | ۱۷۳      | ۸۲  | ۹۱  | زاللیاب                     | ۲۶۹      | ۱۱۰ |
| زاللیاب                     | ۵۱۶      | ۲۱۷ | ۲۶۹ | زردآباد                     | ۲۱۹      | ۶۳  |
| زردآبادان                   | ۸۳       | ۴۹  | ۳۴  | زردالو                      | ۱۴۱      | ۵۱  |
| زردآباد                     | ۲۸۷      | ۱۵۷ | ۱۳۰ | زرده سوار                   | ۱۶۸      | ۸۸  |
| زردان                       | ۶۴       | ۳۴  | ۳۰  | زرده کور                    | ۹۶       | ۵۱  |
| زاربانی                     | ۳۴       | ۱۴  | ۲۰  | زردوان                      | ۲۲۶      | ۸۶  |
| راه بند                     | ۱۶۸      | ۷۸  | ۶۰  | زین بان                     | ۱۸۴      | ۸۱  |
| ریادآباد                    | ۱۶       | ۱۰  | ۹   | زین بوب                     | ۳۰       | ۱۶  |
| ریادشکن                     | ۱۰۶۶     | ۵۳۶ | ۵۳۰ | زین قالیشتر                 | ۲۶۴      | ۱۴۵ |
| رحمت آباد بالاگروه          | ۲۰۱      | ۸۱  | ۱۲۸ | زین قالیچکی                 | ۱۶۰      | ۸۶  |
| رحمت آباد اشتر              | ۴۹       | ۲۵  | ۲۴  | زشت                         | ۱۸۷      | ۷۱  |
| رحمن آباد                   | ۱۱۰      | ۵۶  | ۵۴  | زفران                       | ۴۷       | ۲۵  |
| رحیم آباد                   | ۲۱۴      | ۱۰۶ | ۱۰۸ | زمانه                       | ۲۸۶      | ۱۱۲ |
| رشدودی                      | ۴۴۸      | ۲۱۱ | ۲۲۹ | زورانتل                     | ۵۵۴      | ۳۷۵ |
| رشدآباد                     | ۲۴       | ۱۵  | ۶   | زور                         | ۱۴۹      | ۷۱  |
| رشدآباد بیک                 | ۲۰۶      | ۱۱۱ | ۸۷  | زیبامحمد                    | ۱۲۱      | ۶۳  |
| رشدآباد ده بیرآستان         | ۴۱       | ۱۷  | ۲۴  | زیرتنگ                      | ۴۱۰      | ۱۹۶ |
| رشدآباد تودبان نورزآباد     | ۲۳۱      | ۱۳۶ | ۱۰۳ | زیرتنگ چمنک                 | ۴۵       | ۱۷  |
| رشدآباد تودبان بان آباد     | ۱۱۶      | ۵۲  | ۶۴  | زیرطاق                      | ۱۶۲      | ۸۰  |
| رشدانان                     | ۵۷       | ۳۰  | ۳۷  | زیرگرفلی                    | ۷۳       | ۳۹  |
| رشدآباد                     | ۸۹       | ۵۲  | ۳۷  | زیرگرفلیا                   | ۶۵       | ۳۷  |
| رشدخان ششکن                 | ۱۵۴      | ۸۶  | ۶۸  | زیربان                      | ۱۵۸      | ۷۶  |
| رکوک                        | ۲۵۷      | ۱۱۲ | ۱۴۵ | زودار                       | ۵۰       | ۲۵  |
| رمانندی (رماند بالا)        | ۶۰       | ۲۷  | ۳۳  | زیربان                      | ۴۵۳      | ۱۸۱ |
| رمضان آباد                  | ۳۲۶      | ۱۶۳ | ۱۶۳ | سادات                       | ۱۵۹      | ۶۷  |
| رنگ رزان دشتان              | ۱۴۸      | ۵۹  | ۸۹  | سالاردول                    | ۶۲       | ۲۱  |
| رنگرزان هرو                 | ۱۷۴      | ۲۲۵ | ۲۴۹ | سالی                        | ۲۵۷      | ۱۲۲ |

بقیه جدول شماره ۱ - جمعیت بر حسب جنس در شهر و دهات و دیگر نقاط مسکونی حوزه - رضامری خرم آباد - آبانماه ۱۳۳۵ (نوامبر ۱۹۵۶)

| شهر - دهه - سایر نقاط مسکونی     | مردوزن | مرد | زن  | شهر - دهه - سایر نقاط مسکونی     | مردوزن | مرد | زن  |
|----------------------------------|--------|-----|-----|----------------------------------|--------|-----|-----|
| بقیه نقاط کمتر از پنجاه هزار نفر |        |     |     | بقیه نقاط کمتر از پنجاه هزار نفر |        |     |     |
| مالیانه اندیش                    | ۱۵۳    | ۷۷  | ۷۶  | مالیانه اندیش                    | ۱۵۳    | ۷۷  | ۷۶  |
| سالیانه دلفان                    | ۱۷۰    | ۸۲  | ۸۸  | سالیانه دلفان                    | ۱۷۰    | ۸۲  | ۸۸  |
| سبزه خانی                        | ۲۶     | ۱۱  | ۱۵  | سبزه خانی                        | ۲۶     | ۱۱  | ۱۵  |
| سپیددشت                          | ۷۹۳    | ۴۱۹ | ۳۷۴ | سپیددشت                          | ۷۹۳    | ۴۱۹ | ۳۷۴ |
| سرآب شهباز                       | ۱۶۵    | ۸۶  | ۷۶  | سرآب شهباز                       | ۱۶۵    | ۸۶  | ۷۶  |
| سرآب یاس                         | ۲۵۰    | ۱۲۰ | ۱۳۰ | سرآب یاس                         | ۲۵۰    | ۱۲۰ | ۱۳۰ |
| سراستان                          | ۳۷۲    | ۱۷۵ | ۱۹۷ | سراستان                          | ۳۷۲    | ۱۷۵ | ۱۹۷ |
| سراوه                            | ۸۶     | ۳۵  | ۵۱  | سراوه                            | ۸۶     | ۳۵  | ۵۱  |
| سرآب اندیش                       | ۶۴     | ۳۰  | ۳۴  | سرآب اندیش                       | ۶۴     | ۳۰  | ۳۴  |
| سرآب الیاس                       | ۱۰۷    | ۵۶  | ۵۱  | سرآب الیاس                       | ۱۰۷    | ۵۶  | ۵۱  |
| سرآب بادیه                       | ۱۶۸    | ۶۳  | ۷۵  | سرآب بادیه                       | ۱۶۸    | ۶۳  | ۷۵  |
| سرآب بادیه سفلی                  | ۱۱۴    | ۶۰  | ۵۴  | سرآب بادیه سفلی                  | ۱۱۴    | ۶۰  | ۵۴  |
| سرآب برقی                        | ۵۵     | ۲۵  | ۳۰  | سرآب برقی                        | ۵۵     | ۲۵  | ۳۰  |
| سرآب باین                        | ۸۸     | ۴۰  | ۴۸  | سرآب باین                        | ۸۸     | ۴۰  | ۴۸  |
| سرآب برده                        | ۱۳۰    | ۵۵  | ۷۵  | سرآب برده                        | ۱۳۰    | ۵۵  | ۷۵  |
| سرآب تل                          | ۲۸۰    | ۱۰۰ | ۱۸۰ | سرآب تل                          | ۲۸۰    | ۱۰۰ | ۱۸۰ |
| سرآب تلخ                         | ۵۰۵    | ۲۶۰ | ۲۴۵ | سرآب تلخ                         | ۵۰۵    | ۲۶۰ | ۲۴۵ |
| سرآب جلدان                       | ۱۱۱    | ۶۴  | ۵۵  | سرآب جلدان                       | ۱۱۱    | ۶۴  | ۵۵  |
| سرآب جهانگیر                     | ۵۱     | ۳۰  | ۲۱  | سرآب جهانگیر                     | ۵۱     | ۳۰  | ۲۱  |
| سرآب چگه                         | ۸۲۳    | ۴۲۳ | ۴۰۰ | سرآب چگه                         | ۸۲۳    | ۴۲۳ | ۴۰۰ |
| سرآب حمام انارود                 | ۵۸     | ۲۴  | ۳۴  | سرآب حمام انارود                 | ۵۸     | ۲۴  | ۳۴  |
| سرآب داراب                       | ۱۱۲    | ۴۳  | ۶۹  | سرآب داراب                       | ۱۱۲    | ۴۳  | ۶۹  |
| سرآب داراب                       | ۳۳۰    | ۱۷۴ | ۱۵۶ | سرآب داراب                       | ۳۳۰    | ۱۷۴ | ۱۵۶ |
| سرآب دلفان                       | ۶۴     | ۲۴  | ۴۰  | سرآب دلفان                       | ۶۴     | ۲۴  | ۴۰  |
| سرآب دوره                        | ۲۶۶    | ۱۴۳ | ۱۰۶ | سرآب دوره                        | ۲۶۶    | ۱۴۳ | ۱۰۶ |
| سرآب ریاض                        | ۲۱۹    | ۱۱۳ | ۱۰۶ | سرآب ریاض                        | ۲۱۹    | ۱۱۳ | ۱۰۶ |
| سرآب زرز                         | ۸۷     | ۴۲  | ۴۵  | سرآب زرز                         | ۸۷     | ۴۲  | ۴۵  |
| سرآب سبزه                        | ۱۳     | ۷   | ۶   | سرآب سبزه                        | ۱۳     | ۷   | ۶   |
| سرآب سرخه                        | ۶۲     | ۲۷  | ۳۵  | سرآب سرخه                        | ۶۲     | ۲۷  | ۳۵  |
| سرآب سیری                        | ۲۱۰    | ۹۱  | ۱۱۹ | سرآب سیری                        | ۲۱۰    | ۹۱  | ۱۱۹ |
| سرآب شیخعلی                      | ۳۴۶    | ۱۸۱ | ۱۶۸ | سرآب شیخعلی                      | ۳۴۶    | ۱۸۱ | ۱۶۸ |
| سرآب سیدعلی                      | ۱۶۴    | ۷۸  | ۸۶  | سرآب سیدعلی                      | ۱۶۴    | ۷۸  | ۸۶  |
| سرآب علی نقی سفلی                | ۱۰۳    | ۵۲  | ۵۱  | سرآب علی نقی سفلی                | ۱۰۳    | ۵۲  | ۵۱  |
| سرآب علی نقی علیا                | ۱۹۰    | ۸۱  | ۱۰۹ | سرآب علی نقی علیا                | ۱۹۰    | ۸۱  | ۱۰۹ |
| سرآب قد نقر                      | ۶۶۱    | ۳۴۶ | ۳۱۹ | سرآب قد نقر                      | ۶۶۱    | ۳۴۶ | ۳۱۹ |
| سرآب کمره                        | ۶۳     | ۳۲  | ۳۱  | سرآب کمره                        | ۶۳     | ۳۲  | ۳۱  |
| سرآب کی                          | ۳۷۵    | ۱۸۱ | ۱۸۶ | سرآب کی                          | ۳۷۵    | ۱۸۱ | ۱۸۶ |
| سرآب گنبدعلی                     | ۱۷     | ۱۳  | ۱۴  | سرآب گنبدعلی                     | ۱۷     | ۱۳  | ۱۴  |
| سرآب محمودوند                    | ۷۰     | ۳۴  | ۳۶  | سرآب محمودوند                    | ۷۰     | ۳۴  | ۳۶  |
| سرآب مستان                       | ۲۱     | ۱۲  | ۹   | سرآب مستان                       | ۲۱     | ۱۲  | ۹   |
| سرآب ماتی                        | ۳۴     | ۲۰  | ۱۴  | سرآب ماتی                        | ۳۴     | ۲۰  | ۱۴  |
| سرآب میرزا                       | ۵۳     | ۲۶  | ۲۷  | سرآب میرزا                       | ۵۳     | ۲۶  | ۲۷  |
| سرآب میرزا سفلی                  | ۲۴۱    | ۱۰۶ | ۱۳۵ | سرآب میرزا سفلی                  | ۲۴۱    | ۱۰۶ | ۱۳۵ |
| سرآب میرزا علیا                  | ۵۰     | ۲۷  | ۲۳  | سرآب میرزا علیا                  | ۵۰     | ۲۷  | ۲۳  |
| سرآب میرزا                       | ۱۱۲    | ۵۱  | ۶۱  | سرآب میرزا                       | ۱۱۲    | ۵۱  | ۶۱  |
| سرآب ناوه کش                     | ۵۰۱    | ۲۵۴ | ۲۴۷ | سرآب ناوه کش                     | ۵۰۱    | ۲۵۴ | ۲۴۷ |
| سرآب نعم سفلی                    | ۱۰۳    | ۴۱  | ۶۲  | سرآب نعم سفلی                    | ۱۰۳    | ۴۱  | ۶۲  |
| سرآب نعم علیا                    | ۱۰۸    | ۵۶  | ۵۶  | سرآب نعم علیا                    | ۱۰۸    | ۵۶  | ۵۶  |
| سرآب نعم وسطی                    | ۲۴۵    | ۱۲۰ | ۱۲۵ | سرآب نعم وسطی                    | ۲۴۵    | ۱۲۰ | ۱۲۵ |
| سرآب نورعلی                      | ۱۶۵    | ۸۱  | ۷۶  | سرآب نورعلی                      | ۱۶۵    | ۸۱  | ۷۶  |
| سرآب خانی دلفان                  | ۱۲۸    | ۵۸  | ۷۰  | سرآب خانی دلفان                  | ۱۲۸    | ۵۸  | ۷۰  |
| سرآب خانی طرهان                  | ۵۱     | ۲۵  | ۲۶  | سرآب خانی طرهان                  | ۵۱     | ۲۵  | ۲۶  |
| سرآب دشت                         | ۳۱     | ۱۱  | ۲۰  | سرآب دشت                         | ۳۱     | ۱۱  | ۲۰  |
| سقا                              | ۲۳۵    | ۱۱۱ | ۱۲۴ | سقا                              | ۲۳۵    | ۱۱۱ | ۱۲۴ |
| سقا سفلی                         | ۱۲     | ۴۵  | ۴۷  | سقا سفلی                         | ۱۲     | ۴۵  | ۴۷  |
| سلدوزی                           | ۱۲۰    | ۶۴  | ۵۶  | سلدوزی                           | ۱۲۰    | ۶۴  | ۵۶  |
| سرم دلدن                         | ۳۱     | ۱۵  | ۱۶  | سرم دلدن                         | ۳۱     | ۱۵  | ۱۶  |
| سنگ کور                          | ۱۰۸    | ۵۲  | ۵۶  | سنگ کور                          | ۱۰۸    | ۵۲  | ۵۶  |
| سواران دره سفلی                  | ۵۰     | ۲۴  | ۲۶  | سواران دره سفلی                  | ۵۰     | ۲۴  | ۲۶  |
| سواران دره علیا                  | ۴۳     | ۲۳  | ۲۰  | سواران دره علیا                  | ۴۳     | ۲۳  | ۲۰  |
| سه آسیابه                        | ۱۷۸    | ۶۴  | ۸۴  | سه آسیابه                        | ۱۷۸    | ۶۴  | ۸۴  |
| سهراب وندی                       | ۸۴۹    | ۴۵۱ | ۳۹۸ | سهراب وندی                       | ۸۴۹    | ۴۵۱ | ۳۹۸ |
| سهیل نادان                       | ۱۴۷    | ۷۲  | ۷۵  | سهیل نادان                       | ۱۴۷    | ۷۲  | ۷۵  |
| سهیل بیگی                        | ۲۰۵    | ۶۸  | ۱۰۷ | سهیل بیگی                        | ۲۰۵    | ۶۸  | ۱۰۷ |
| سیاه                             | ۴۶     | ۲۷  | ۱۶  | سیاه                             | ۴۶     | ۲۷  | ۱۶  |





بقیه جدول شماره ۱ - جمعیت بر حسب بخش در شهر - دهات و دیگر نقاط مسکونی حوزه سرشماری خرم آباد - آبانماه ۱۳۳۵ (نوامبر ۱۹۵۶)

| شهر سرده - سایر نقاط مسکونی      | مرد و زن | مرد | زن  | شهر سرده - سایر نقاط مسکونی      | مرد و زن | مرد | زن  |
|----------------------------------|----------|-----|-----|----------------------------------|----------|-----|-----|
| بقیه نقاط کمتر از پنجاه هزار نفر |          |     |     | بقیه نقاط کمتر از پنجاه هزار نفر |          |     |     |
| علی مهدی                         | ۶۲       | ۳۰  | ۳۲  | قلعه رویه رضا                    | ۱۴۶      | ۳۰۷ | ۱۱۱ |
| علی موزائی                       | ۱۵۸      | ۷۱  | ۸۷  | قلعه سنگی                        | ۸۶       | ۱۶۹ | ۸۳  |
| عمارت                            | ۲۶۳      | ۱۱۲ | ۱۵۱ | قلعه شرف یک                      | ۳۱       | ۷۰  | ۳۱  |
| عود مولا                         | ۶۳       | ۱۹  | ۴۴  | قلعه شیخ                         | ۶۲       | ۱۳۰ | ۶۸  |
| عوز آباد                         | ۶۲       | ۲۷  | ۳۵  | قلعه علی                         | ۷۸       | ۱۵۶ | ۷۸  |
| غلام آباد                        | ۶۴       | ۵۵  | ۳۹  | قلعه قاسم خان                    | ۷۲       | ۱۱۱ | ۱۷  |
| غلامان سفلی                      | ۱۰۶      | ۵۴  | ۵۲  | قلعه قنبر                        | ۱۱       | ۳۸  | ۱۷  |
| غلامان علیا                      | ۹۷       | ۴۹  | ۴۸  | قلعه کفرج                        | ۳۳۶      | ۶۳۱ | ۳۶۵ |
| غلام کیوند                       | ۵۶       | ۲۶  | ۳۰  | قلعه ماهرخی                      | ۱۲       | ۲۹  | ۱۷  |
| غیبی                             | ۴۷       | ۱۸  | ۲۹  | قلعه محمد                        | ۴۶       | ۱۱۸ | ۷۲  |
| فانل آباد                        | ۱۴۶      | ۷۳  | ۷۳  | قلعه صالحی                       | ۲۳۵      | ۴۱۰ | ۱۷۵ |
| فتح آباد                         | ۷۸       | ۲۳  | ۵۵  | قلعه صنوبر                       | ۶۳       | ۱۲۶ | ۶۳  |
| فتح آباد آستان                   | ۱۰۶      | ۵۸  | ۴۸  | قلعه تاجر                        | ۱۱۲      | ۱۱۲ | —   |
| فتح آباد الشتر                   | ۳۶       | ۱۹  | ۱۷  | قلعه ناوه کش                     | ۱۹۲      | ۳۷۱ | ۱۷۱ |
| فتح آباد دلفان                   | ۲۶       | ۱۳  | ۱۳  | قلعه نصیر                        | ۴۵       | ۱۰۶ | ۶۱  |
| فتحی آباد                        | ۵۰       | ۲۷  | ۲۳  | تلدر                             | ۷۴       | ۱۴۷ | ۷۳  |
| فرح البی                         | ۸۷       | ۴۸  | ۳۹  | تلک بر (کلنگ بر)                 | ۴۹       | ۲۹۱ | ۱۹  |
| فرح آباد الشتر                   | ۴۸       | ۳۱  | ۱۷  | نفری                             | ۱۳۹      | ۲۹۶ | ۱۵۷ |
| فرح آباد دلفان                   | ۱۴۱      | ۵۶  | ۸۶  | قمش                              | ۶۶       | ۱۵۱ | ۸۳  |
| فرزالی                           | ۴۶       | ۲۱  | ۲۵  | قنبرخاصی                         | ۴۷       | ۱۰۱ | ۵۴  |
| فرهاد آباد                       | ۱۸۴      | ۸۷  | ۹۷  | قنبرعلی                          | ۷۳       | ۱۲۹ | ۵۶  |
| فره کنر سفلی                     | ۱۱۱      | ۵۶  | ۵۵  | قیاس آباد                        | ۱۸       | ۳۷  | ۱۶  |
| فره کنر علیا                     | ۱۰۶      | ۴۷  | ۵۹  | کاروانسرا                        | ۸۱       | ۱۵۱ | ۷۰  |
| قادر سفلی                        | ۲۸۱      | ۱۴۰ | ۱۴۱ | کاروانسرای سفلی                  | ۱۶       | ۳۳  | ۱۷  |
| قنبرعلیا                         | ۱۴۷      | ۷۱  | ۷۶  | کاسیان                           | ۴۸       | ۱۱۰ | ۶۲  |
| فلاک الدین                       | ۱۳۵      | ۶۴  | ۷۱  | کاسیان سفلی                      | ۳۹       | ۹۳  | ۵۴  |
| فیروز آباد                       | ۳۱۰      | ۲۱۱ | ۱۷۹ | کاسیان وسطی                      | ۴۱       | ۷۸  | ۳۷  |
| فیروز آباد سفلی                  | ۴۷       | ۲۶  | ۲۱  | کاشم آباد دره ان                 | ۶۶       | ۱۹۹ | ۹۳  |
| فین آباد                         | ۱۵۱      | ۷۷  | ۷۴  | کاظم زاده الشتر                  | ۷۹       | ۱۴۳ | ۶۴  |
| فاسم آباد                        | ۱۰۷      | ۵۴  | ۵۳  | کاکا رضا                         | ۱۳۶      | ۲۶۱ | ۱۳۳ |
| فانسی خان                        | ۱۲۷      | ۵۶  | ۷۱  | کاکا رضا سفلی                    | ۱۳۲      | ۲۸۴ | ۱۵۲ |
| قاملردی                          | ۱۲۰۶     | ۶۴۷ | ۵۵۹ | کاکوند                           | ۳۸       | ۹۹  | ۵۴  |
| قالین سفلی                       | ۱۶۱      | ۸۵  | ۷۶  | کالیاب                           | ۵۳       | ۹۴  | ۴۱  |
| قالین علیا                       | ۱۰۲      | ۵۳  | ۴۹  | کارو                             | ۳۵       | ۸۴  | ۴۹  |
| قبادی درویشها و سراب درویشها     | ۱۶۷      | ۹۰  | ۷۷  | کارو سفلی                        | ۱۱       | ۲۶  | ۱۵  |
| قیرمدان                          | ۱۰۶      | ۳۷  | ۶۹  | کارو علیا                        | ۱۷       | ۳۶  | ۱۶  |
| قزل بوم                          | ۳۰       | ۱۰  | ۲۰  | کارو کالی                        | ۱۷       | ۳۵  | ۱۸  |
| قردون                            | ۱۴۳      | ۶۴  | ۷۹  | کارو کالی سفلی                   | ۱۱       | ۳۶  | ۲۵  |
| قلی دره                          | ۴۲       | ۱۷  | ۲۵  | کارو کالی علیا                   | ۱۳       | ۳۲  | ۱۱  |
| قلعه آب سرده                     | ۱۶۵      | ۷۲  | ۹۳  | کارو کالی گاوکش                  | ۱۰       | ۲۷  | ۱۷  |
| قلعه جابدر                       | ۴۲       | ۲۰  | ۲۲  | کارو کالی وسطی                   | ۱۵       | ۴۸  | ۳۳  |
| قلعه چند                         | ۲۹۶      | ۱۴۸ | ۱۴۸ | کاه ریز                          | ۲۷       | ۹۳  | ۵۶  |
| قلعه جیرانهخش                    | ۱۶۱      | ۷۷  | ۸۴  | کابونی                           | ۱۳۷      | ۲۶۶ | ۱۱۱ |
| قلعه جهانگیر                     | ۱۵       | ۶   | ۹   | کیوند لر                         | ۳۰       | ۶۸  | ۳۸  |
| قلعه حاجعلی                      | ۵۸       | ۲۹  | ۲۹  | کیوند ابوالوفا                   | ۸۷       | ۲۰۷ | ۱۰۰ |
| قلعه حاجی حسین                   | ۳۸       | ۱۷  | ۲۱  | کیوده حسن آباد                   | ۱۲۳      | ۲۳۰ | ۱۰۷ |
| قلعه خانچان                      | ۷۲       | ۳۳  | ۴۰  | کیوده نلکه                       | ۴۳       | ۹۶  | ۵۳  |
| قلعه دلاور                       | ۶۲       | ۳۳  | ۲۹  | کیوردیان                         | ۷۰       | ۱۳۶ | ۶۶  |
| قلعه دوروشی                      | ۱۳۶      | ۶۱  | ۷۵  | کیت کن                           | ۵۶       | ۱۴۱ | ۸۵  |
| قلعه رحیم                        | ۸۱       | ۴۳  | ۳۸  | کتوله                            | ۱۲       | ۱۵۰ | ۸۸  |

بقیه جدول شماره ۱ - جمعیت بر حسب جنس و شهر - دهات و روستاها - جزیره سرخاوی - شهرستان آمل - آبانماه ۱۳۳۵ (نوامبر ۱۹۵۶)

| شهر - ده - سایر نقاط مسکونی      |     |     | شهر - ده - سایر نقاط مسکونی      |     |     |
|----------------------------------|-----|-----|----------------------------------|-----|-----|
| مردوزن                           | مرد | زن  | مردوزن                           | مرد | زن  |
| بقیه نقاط کمتر از پنجاه هزار نفر |     |     | بقیه نقاط کمتر از پنجاه هزار نفر |     |     |
| ۱۰۴                              | ۵۴  | ۵۰  | ۱۰۴                              | ۵۴  | ۵۰  |
| ۵۲                               | ۲۲  | ۳۱  | ۵۲                               | ۲۲  | ۳۱  |
| ۸۲                               | ۳۵  | ۴۷  | ۸۲                               | ۳۵  | ۴۷  |
| ۶۱۲                              | ۳۰۷ | ۳۰۵ | ۶۱۲                              | ۳۰۷ | ۳۰۵ |
| ۵۰                               | ۲۳  | ۲۷  | ۵۰                               | ۲۳  | ۲۷  |
| ۲۹                               | ۱۸  | ۱۱  | ۲۹                               | ۱۸  | ۱۱  |
| ۶۱                               | ۵۱  | ۴۰  | ۶۱                               | ۵۱  | ۴۰  |
| ۷۵                               | ۲۹  | ۴۶  | ۷۵                               | ۲۹  | ۴۶  |
| ۱۰۲                              | ۶۲  | ۴۰  | ۱۰۲                              | ۶۲  | ۴۰  |
| ۲۸۳                              | ۱۵۳ | ۱۳۰ | ۲۸۳                              | ۱۵۳ | ۱۳۰ |
| ۴۰                               | ۲۰  | ۲۰  | ۴۰                               | ۲۰  | ۲۰  |
| ۳۶۰                              | ۱۹۲ | ۱۶۸ | ۳۶۰                              | ۱۹۲ | ۱۶۸ |
| ۱۲۳                              | ۵۷  | ۶۶  | ۱۲۳                              | ۵۷  | ۶۶  |
| ۱۴۸                              | ۶۱  | ۸۷  | ۱۴۸                              | ۶۱  | ۸۷  |
| ۱۳۶                              | ۶۳  | ۷۳  | ۱۳۶                              | ۶۳  | ۷۳  |
| ۱۴۸                              | ۵۲  | ۹۶  | ۱۴۸                              | ۵۲  | ۹۶  |
| ۴۱                               | ۱۷  | ۲۴  | ۴۱                               | ۱۷  | ۲۴  |
| ۱۰۵                              | ۵۲  | ۵۳  | ۱۰۵                              | ۵۲  | ۵۳  |
| ۱۲۶                              | ۵۴  | ۷۲  | ۱۲۶                              | ۵۴  | ۷۲  |
| ۱۸۵                              | ۸۳  | ۱۰۲ | ۱۸۵                              | ۸۳  | ۱۰۲ |
| ۲۷                               | ۸   | ۱۱  | ۲۷                               | ۸   | ۱۱  |
| ۱۶۶                              | ۱۱۴ | ۵۲  | ۱۶۶                              | ۱۱۴ | ۵۲  |
| ۱۱۲                              | ۵۹  | ۵۳  | ۱۱۲                              | ۵۹  | ۵۳  |
| ۲۳۸                              | ۱۲۲ | ۱۱۶ | ۲۳۸                              | ۱۲۲ | ۱۱۶ |
| ۷۷                               | ۳۱  | ۴۶  | ۷۷                               | ۳۱  | ۴۶  |
| ۱۱۳                              | ۵۶  | ۵۴  | ۱۱۳                              | ۵۶  | ۵۴  |
| ۲۵۲                              | ۱۷  | ۱۵۵ | ۲۵۲                              | ۱۷  | ۱۵۵ |
| ۴۶۷                              | ۲۲۸ | ۲۳۹ | ۴۶۷                              | ۲۲۸ | ۲۳۹ |
| ۸۱                               | ۳۴  | ۴۷  | ۸۱                               | ۳۴  | ۴۷  |
| ۶۳                               | ۲۳  | ۴۰  | ۶۳                               | ۲۳  | ۴۰  |
| ۱۵۰                              | ۸۳  | ۶۷  | ۱۵۰                              | ۸۳  | ۶۷  |
| ۱۳۲                              | ۵۳  | ۷۹  | ۱۳۲                              | ۵۳  | ۷۹  |
| ۳۹۱                              | ۲۰۲ | ۱۸۱ | ۳۹۱                              | ۲۰۲ | ۱۸۱ |
| ۱۱۱                              | ۶۰  | ۵۱  | ۱۱۱                              | ۶۰  | ۵۱  |
| ۱۳                               | ۵   | ۸   | ۱۳                               | ۵   | ۸   |
| ۲۱۳                              | ۱۸  | ۱۱۵ | ۲۱۳                              | ۱۸  | ۱۱۵ |
| ۶۱                               | ۳۴  | ۳۵  | ۶۱                               | ۳۴  | ۳۵  |
| ۱۷۱                              | ۸۵  | ۸۶  | ۱۷۱                              | ۸۵  | ۸۶  |
| ۲۵۴                              | ۱۰۳ | ۱۵۱ | ۲۵۴                              | ۱۰۳ | ۱۵۱ |
| ۱۱۰                              | ۵۷  | ۵۳  | ۱۱۰                              | ۵۷  | ۵۳  |
| ۷۲                               | ۳۵  | ۳۷  | ۷۲                               | ۳۵  | ۳۷  |
| ۶۳                               | ۳۲  | ۳۱  | ۶۳                               | ۳۲  | ۳۱  |
| ۶۸                               | ۴۵  | ۵۳  | ۶۸                               | ۴۵  | ۵۳  |
| ۱۲۵                              | ۳۷  | ۸۸  | ۱۲۵                              | ۳۷  | ۸۸  |
| ۲۰۳                              | ۱۰۲ | ۱۰۱ | ۲۰۳                              | ۱۰۲ | ۱۰۱ |
| ۴۸                               | ۲۰  | ۲۸  | ۴۸                               | ۲۰  | ۲۸  |
| ۷۲                               | ۳۷  | ۳۵  | ۷۲                               | ۳۷  | ۳۵  |
| ۳۱۰                              | ۱۱۷ | ۱۹۳ | ۳۱۰                              | ۱۱۷ | ۱۹۳ |
| ۱۴۶                              | ۶۸  | ۷۸  | ۱۴۶                              | ۶۸  | ۷۸  |
| ۱۷۸                              | ۶۶  | ۸۲  | ۱۷۸                              | ۶۶  | ۸۲  |

بقیه جدول شماره ۱ - جمعیت بر حسب جنس در شهر دهاات و دیگر نقاط مسکونی حوزه سرشماری شهر آباد: آبانماه ۱۳۳۵ (نوامبر ۱۹۵۶)

| شهر - ده - سایر نقاط مسکونی      |     |          | شهر - ده - سایر نقاط مسکونی      |     |          |
|----------------------------------|-----|----------|----------------------------------|-----|----------|
| مرد                              | زن  | مرد و زن | مرد                              | زن  | مرد و زن |
| بقیه نقاط کمتر از پنجاه هزار نفر |     |          | بقیه نقاط کمتر از پنجاه هزار نفر |     |          |
| ۱۱                               | ۱۲  | ۲۳       | ۱۵۸                              | ۱۳۶ | ۲۹۴      |
| ۱۲۴                              | ۲۱۰ | ۳۳۴      | ۱۲                               | ۱۳  | ۲۵       |
| ۵۰                               | ۴۵  | ۹۵       | ۱۰۴                              | ۱۱۷ | ۲۲۱      |
| ۳۹                               | ۵۷  | ۹۶       | ۳۱                               | ۵۲  | ۸۲       |
| ۵۶                               | ۵۰  | ۱۰۶      | ۲۱                               | ۲۳  | ۴۴       |
| ۱۲۸                              | ۱۱۰ | ۲۳۸      | ۱۶۴                              | ۱۳۶ | ۳۰۰      |
| ۶۱                               | ۷۲  | ۱۳۳      | ۲۱۷                              | ۲۰۵ | ۴۲۲      |
| ۳۱                               | ۳۷  | ۶۸       | ۱۷                               | ۲۵  | ۴۲       |
| ۸۱                               | ۸۵  | ۱۶۶      | ۴۹                               | ۷۴  | ۱۲۳      |
| ۶۱                               | ۶۱  | ۱۲۲      | ۴۹                               | ۸۶  | ۱۳۵      |
| ۴۱                               | ۳۷  | ۷۸       | ۶۱                               | ۲۰  | ۸۱       |
| ۱۱۶                              | ۱۱۷ | ۲۳۳      | ۷۸                               | ۸۲  | ۱۶۰      |
| ۱۳۴                              | ۱۱۳ | ۲۴۷      | ۱۶۴                              | ۱۷۶ | ۳۴۰      |
| ۱۸                               | ۲۶  | ۴۴       | ۶۳                               | ۵۸  | ۱۲۱      |
| ۳۴                               | ۴۳  | ۷۷       | ۶۱                               | ۱۱۶ | ۲۰۷      |
| ۱۲                               | ۱۸  | ۳۰       | ۴۹                               | ۶۳  | ۱۱۲      |
| ۱۲۱                              | ۱۲۴ | ۲۴۵      | ۱۳۵                              | ۱۱۴ | ۲۴۹      |
| ۲۰                               | ۲۱  | ۴۱       | ۱۴۳                              | ۱۷۵ | ۳۱۸      |
| ۳۴                               | ۳۱  | ۶۵       | ۱۳۷                              | ۱۰۷ | ۲۴۴      |
| ۳۲                               | ۲۶  | ۵۸       | ۱۰۵                              | ۱۴۵ | ۲۵۰      |
| ۸۶                               | ۸۵  | ۱۷۱      | ۳۳                               | ۶۵  | ۹۸       |
| ۱۵                               | ۱۶  | ۳۱       | ۳۶                               | ۴۸  | ۸۴       |
| ۷۲                               | ۶۶  | ۱۳۸      | ۵۷                               | ۴۵  | ۱۰۲      |
| ۷                                | ۶   | ۱۳       | ۲۳                               | ۲۳  | ۴۶       |
| ۴۳                               | ۴۱  | ۸۷       | ۳۸۷                              | ۳۵۱ | ۷۳۸      |
| ۸                                | ۱۰  | ۱۸       | ۱۳۸                              | ۱۶۱ | ۲۹۹      |
| ۲۲                               | ۲۵  | ۴۷       | ۳۱                               | ۳۴  | ۶۵       |
| ۵۲                               | ۵۰  | ۱۰۲      | ۱۶۳                              | ۱۸۰ | ۳۴۳      |
| ۴                                | ۱۱  | ۱۵       | ۵۹                               | ۵۷  | ۱۱۶      |
| ۵۳۱                              | ۴۵۲ | ۹۸۳      | ۲۱۵                              | ۳۲۵ | ۵۴۰      |
| ۱۴                               | ۱   | ۱۵       | ۳۱                               | ۲۴  | ۵۵       |
| ۴۴                               | ۶۱  | ۱۰۵      | ۴۸                               | ۵۸  | ۱۰۶      |
| ۱۳۸                              | ۱۱۶ | ۲۵۴      | ۸۰                               | ۶۸  | ۱۴۸      |
| ۱۶                               | ۱۶  | ۳۲       | ۵۷                               | ۶۸  | ۱۲۵      |
| ۶۶                               | ۵۱  | ۱۲۰      | ۵                                | ۷   | ۱۲       |
| ۵۱                               | ۵۱  | ۱۰۰      | ۳۳                               | ۶۱  | ۹۴       |
| ۸۷                               | ۸۳  | ۱۷۰      | ۴۸                               | ۴۶  | ۹۴       |
| ۵۶                               | ۷۳  | ۱۲۹      | ۱۸۷                              | ۱۹۹ | ۳۸۶      |
| ۱۰                               | ۸۴  | ۹۴       | ۶۱                               | ۱۲۳ | ۱۸۴      |
| ۴۸                               | ۷۴  | ۱۲۲      | ۳۰                               | ۳۵  | ۶۵       |
| ۸۴                               | ۸۶  | ۱۷۰      | ۶۶                               | ۱۴  | ۸۰       |
| ۳۵                               | ۲۸  | ۶۳       | ۳۳                               | ۳۳  | ۶۶       |
| ۴۶                               | ۷۱  | ۱۲۲      | ۱۸۵                              | ۱۷۴ | ۳۵۹      |
| ۴۹                               | ۴۹  | ۹۸       | ۵۵                               | ۱۲۵ | ۱۸۰      |
| ۲۳                               | ۲۶  | ۴۹       | ۴۷                               | ۴۹  | ۹۶       |
| ۴۹                               | ۳۷  | ۸۶       | ۱۰۴                              | ۱۲۷ | ۲۳۱      |
| ۱۴۸                              | ۱۴۸ | ۲۹۶      | ۱۲                               | ۱۲  | ۲۴       |
| ۱۲۱                              | ۲۰۱ | ۳۲۲      | ۹۳                               | ۱۷۷ | ۲۷۰      |
| ۱۷                               | ۱۴  | ۳۱       | ۱۰۶                              | ۱۰۸ | ۲۱۴      |
| ۱۶                               | ۱۶  | ۳۲       | ۲۶۷                              | ۲۵۲ | ۵۱۹      |

بقیه جدول شماره ۱ - جمعیت بر حسب جنس در شهر دماوند و دیگر نقاط مسکونی حوزه سرشماری خرم‌آباد - آبانماه ۱۳۳۵ (نویسمبر ۱۹۵۶)

| شهر دماوند - سایر نقاط مسکونی |     |          | شهر دماوند - سایر نقاط مسکونی |     |          | بقیه نقاط کمتر از پنجاه هزار نفر |     |          |
|-------------------------------|-----|----------|-------------------------------|-----|----------|----------------------------------|-----|----------|
| مرد                           | زن  | مرد و زن | مرد                           | زن  | مرد و زن | مرد                              | زن  | مرد و زن |
| ۱۵                            | ۱۵  | ۳۰       | ۲۳۵                           | ۷۳۱ | ۹۶۶      | ۱۳۶۶                             | ۲۱۱ | ۳۴۷      |
| ۲۱                            | ۳۰  | ۵۱       | ۱۰۱                           | ۱۱۸ | ۲۱۹      | ۲۱۱                              | ۲۱۱ | ۴۲۲      |
| ۲۱۶                           | ۱۱۷ | ۳۳۳      | ۶۸                            | ۸۴  | ۱۵۲      | ۱۵۲                              | ۱۵۲ | ۳۰۴      |
| ۳۱                            | ۲۵  | ۵۶       | ۵۵                            | ۴۴  | ۹۹       | ۹۹                               | ۹۹  | ۱۹۸      |
| ۸۴                            | ۶۵  | ۱۴۹      | ۲۲                            | ۱۹  | ۴۱       | ۴۱                               | ۴۱  | ۸۲       |
| ۴۷۰                           | ۳۱۶ | ۸۸۶      | ۲۱                            | ۲۲  | ۴۳       | ۴۳                               | ۴۳  | ۸۶       |
| ۲۵                            | ۲۵  | ۵۰       | ۲۲                            | ۲۴  | ۴۶       | ۴۶                               | ۴۶  | ۹۲       |
| ۲۴                            | ۳۵  | ۵۹       | ۸۱                            | ۵۷  | ۱۳۸      | ۱۳۸                              | ۱۳۸ | ۲۷۶      |
| ۲۴                            | ۳۱  | ۵۵       | ۲۰۶                           | ۱۹۶ | ۴۰۲      | ۴۰۲                              | ۴۰۲ | ۸۰۴      |
| ۴۲                            | ۲۱  | ۶۳       | ۱۰۸                           | ۸۲  | ۱۹۰      | ۱۹۰                              | ۱۹۰ | ۳۸۰      |
| ۳۳                            | ۲۵  | ۵۸       | ۶۵                            | ۶۲  | ۱۲۷      | ۱۲۷                              | ۱۲۷ | ۲۵۴      |
| ۴۸                            | ۲۳  | ۷۱       | ۶۷                            | ۴۲  | ۱۰۹      | ۱۰۹                              | ۱۰۹ | ۲۱۸      |
| ۴۱۷                           | ۱۴۷ | ۵۶۴      | ۲۲                            | ۱۹  | ۴۱       | ۴۱                               | ۴۱  | ۸۲       |
| ۴۴                            | ۷۱  | ۱۱۵      | ۲۳                            | ۲۴  | ۴۷       | ۴۷                               | ۴۷  | ۹۴       |
| ۱۰                            | ۸   | ۱۸       | ۸۴                            | ۸۷  | ۱۷۱      | ۱۷۱                              | ۱۷۱ | ۳۴۲      |
| ۴۲                            | ۲۸  | ۷۰       | ۷۳                            | ۷۵  | ۱۴۸      | ۱۴۸                              | ۱۴۸ | ۲۹۶      |
| ۱۶                            | ۴۸  | ۶۴       | ۳۶                            | ۳۸  | ۷۴       | ۷۴                               | ۷۴  | ۱۴۸      |
| ۱۴۰                           | ۱۲۵ | ۲۶۵      | ۴۶                            | ۴۰  | ۸۶       | ۸۶                               | ۸۶  | ۱۷۲      |
| ۱۵                            | ۱۴  | ۲۹       | ۱۰۷                           | ۷۵  | ۱۸۲      | ۱۸۲                              | ۱۸۲ | ۳۶۴      |
| ۳۱                            | ۳۰  | ۶۱       | ۸۷                            | ۷۳  | ۱۶۰      | ۱۶۰                              | ۱۶۰ | ۳۲۰      |
| ۱۲۰                           | ۱۰۶ | ۲۲۶      | ۳۰                            | ۱۶  | ۴۶       | ۴۶                               | ۴۶  | ۹۲       |
| ۱۳۰                           | ۱۰۵ | ۲۳۵      | ۱۹                            | ۱۹  | ۳۸       | ۳۸                               | ۳۸  | ۷۶       |
| ۱۲                            | ۱۱  | ۲۳       | ۶۷                            | ۳۵  | ۱۰۲      | ۱۰۲                              | ۱۰۲ | ۲۰۴      |
| ۱۱                            | ۷۷  | ۸۸       | ۱۲۸                           | ۱۴۰ | ۲۶۸      | ۲۶۸                              | ۲۶۸ | ۵۳۶      |
| ۲۰                            | ۲۱  | ۴۱       | ۱۱۲                           | ۸۴  | ۱۹۶      | ۱۹۶                              | ۱۹۶ | ۳۹۲      |
| ۵۰                            | ۴۵  | ۹۵       | ۲۱۰                           | ۲۲۲ | ۴۳۲      | ۴۳۲                              | ۴۳۲ | ۸۶۴      |
| ۷۸                            | ۷۸  | ۱۵۶      | ۳۵                            | ۲۸  | ۶۳       | ۶۳                               | ۶۳  | ۱۲۶      |
| ۷۲                            | ۷۱  | ۱۴۳      | ۴۱                            | ۳۲  | ۷۳       | ۷۳                               | ۷۳  | ۱۴۶      |
| ۱۲                            | ۴۷  | ۵۹       | ۱۶۴                           | ۱۱۶ | ۲۸۰      | ۲۸۰                              | ۲۸۰ | ۵۶۰      |
| ۸۴                            | ۸۹  | ۱۷۳      | ۴۳                            | ۵۱  | ۹۴       | ۹۴                               | ۹۴  | ۱۸۸      |
| ۳۱                            | ۲۵  | ۵۶       | ۴۰                            | ۴۹  | ۸۹       | ۸۹                               | ۸۹  | ۱۷۸      |
| ۱۸                            | ۱۷  | ۳۵       | ۱۱                            | ۱۳  | ۲۴       | ۲۴                               | ۲۴  | ۴۸       |
| ۱۲۶                           | ۱۱۱ | ۲۳۷      | ۲۷                            | ۲۹  | ۵۶       | ۵۶                               | ۵۶  | ۱۱۲      |
| ۲۹                            | ۳۱  | ۶۰       | ۱۵۳                           | ۱۳۹ | ۲۹۲      | ۲۹۲                              | ۲۹۲ | ۵۸۴      |
| ۴۳                            | ۴۰  | ۸۳       | ۴۸                            | ۵۲  | ۱۰۰      | ۱۰۰                              | ۱۰۰ | ۲۰۰      |
| ۲۱۳                           | ۱۵۸ | ۳۷۱      | ۳۸                            | ۵۰  | ۸۸       | ۸۸                               | ۸۸  | ۱۷۶      |
| ۱۱                            | ۳۲  | ۴۳       | ۳۳                            | ۴۳  | ۷۶       | ۷۶                               | ۷۶  | ۱۵۲      |
| ۲۷                            | ۲۸  | ۵۵       | ۲۷۷                           | ۱۵۴ | ۴۳۱      | ۴۳۱                              | ۴۳۱ | ۸۶۲      |
| ۲۴                            | ۲۰  | ۴۴       | ۱۰۱                           | ۱۷  | ۱۱۸      | ۱۱۸                              | ۱۱۸ | ۲۳۶      |
| ۳۲                            | ۲۱  | ۵۳       | ۱۴۴                           | ۱۰۶ | ۲۵۰      | ۲۵۰                              | ۲۵۰ | ۵۰۰      |
| ۴                             | ۲   | ۶        | ۳۰                            | ۲۶  | ۵۶       | ۵۶                               | ۵۶  | ۱۱۲      |
| ۵۹                            | ۳۸  | ۹۷       | ۱۱۹                           | ۱۴۲ | ۲۶۱      | ۲۶۱                              | ۲۶۱ | ۵۲۲      |
| ۴۸                            | ۳۱  | ۷۹       | ۱۱۷                           | ۱۰۶ | ۲۲۳      | ۲۲۳                              | ۲۲۳ | ۴۴۶      |
| ۴۱                            | ۱۶  | ۵۷       | ۲۴                            | ۳۷  | ۶۱       | ۶۱                               | ۶۱  | ۱۲۲      |
| ۳۸                            | ۳۲  | ۷۰       | ۱۰۲                           | ۴۹  | ۱۵۱      | ۱۵۱                              | ۱۵۱ | ۳۰۲      |
| ۱۷                            | ۱۲  | ۲۹       | ۵۹                            | ۴۷  | ۱۰۶      | ۱۰۶                              | ۱۰۶ | ۲۱۲      |
| ۱۵۸                           | ۱۵۶ | ۳۱۴      | ۲۱                            | ۴۴  | ۶۵       | ۶۵                               | ۶۵  | ۱۳۰      |
| ۱۷                            | ۱۶  | ۳۳       | ۱۷                            | ۵   | ۲۲       | ۲۲                               | ۲۲  | ۴۴       |
| ۲۱                            | ۲۵  | ۴۶       | ۲۳                            | ۱۴  | ۳۷       | ۳۷                               | ۳۷  | ۷۴       |
| ۱۳۴                           | ۸۷  | ۲۲۱      | ۱۳۲                           | ۱۳۸ | ۲۷۰      | ۲۷۰                              | ۲۷۰ | ۵۴۰      |

بقیه جدول شماره ۱ - جمعیت بر حسب جنس در شهر - دهات و دیگر نقاط مسکونی حوزه سرشماری خرم آباد و ایلام ۱۳۳۵ (نوامبر ۱۹۵۶)

| شهر - دهه - سایر نقاط مسکونی  | مرد و زن | مرد | زن  | شهر - دهه - سایر نقاط مسکونی  | مرد و زن | مرد | زن  |
|-------------------------------|----------|-----|-----|-------------------------------|----------|-----|-----|
| بقیه نقاط کثرت از پنجهزار نفر | ۸۰       | ۴۴  | ۳۶  | بقیه نقاط کثرت از پنجهزار نفر | ۸        | ۱۳  | ۰   |
| هرباغ                         | ۳۵۹      | ۱۷۷ | ۱۸۲ | پادگار                        | ۳۶       | ۴۴  | ۰   |
| هرین                          | ۱۱۹      | ۶۰  | ۱۰۰ | یار آباد نزدیک اسدآباد        | ۱۱۱      | ۶۴  | ۱۰۰ |
| هزارخانه                      | ۱۷۵      | ۷۸  | ۸۸  | یار آباد نزدیک هزارخانه       | ۱۱۱      | ۶۴  | ۵۰  |
| هزاربوش                       | ۱۱۶      | ۷۸  | ۸۸  | یار آباد طرهان                | ۱۱۱      | ۶۴  | ۱۲۴ |
| هشتره                         | ۳۲       | ۱۶  | ۱۶  | یارعلی                        | ۱۶       | ۱۶  | ۱۲۵ |
| هفت بیل دار                   | ۴۱       | ۱۶  | ۲۵  | یارعلی سفلی                   | ۱۶       | ۱۶  | ۱۴  |
| هفت چشمه بالاگریوه            | ۱۱۲      | ۶۷  | ۴۵  | یارعلی علیا                   | ۱۰۸      | ۶۳  | ۳۹  |
| هفت چشمه نزدیک توده رود       | ۱۲۱      | ۶۳  | ۵۷  | یارعلی                        | ۲۷       | ۲۵  | ۳۷  |
| هفت چشمه نزدیک حیدرآباد       | ۱۲۰      | ۶۳  | ۵۷  | یاری آباد                     | ۵۳       | ۴۰  | ۶۰  |
| هفت چشمه هرو                  | ۹۳       | ۴۰  | ۵۳  | پنجی کر                       | ۱۲۱      | ۶۳  | ۲۱  |
| هلاکدر                        | ۵۲       | ۲۵  | ۲۷  | بوسل آباد                     | ۲۷       | ۲۵  | ۱۴۹ |
| هیت آباد اکثر                 | ۰        | ۳   | ۲   | جمعیت های موقت                | ۱۱۱      | ۸۱  | ۰   |
| هیت آباد دلتان                | ۱۱۲      | ۶۰  | ۱۰۷ | جمعیت های مشترک               | ۸۴       | ۷۱  | ۰   |
| همیان                         | ۱۱۷      | ۶۰  | ۱۰۷ | جمعیت موقت نزدیک نساو ده      | ۱۴۵      | ۱۳۹ | ۰   |
| هندی                          | ۱۰۵      | ۷۱  | ۳۴  | جمعیت موقت نزدیک چم قرق       | ۶۸       | ۷۱  | ۰   |
| هم                            | ۲۸۴      | ۱۳۹ | ۱۴۵ | جمعیت موقت نزدیک لالی سفلی    | ۵۱       | ۶۷  | ۰   |
| هوردر                         | ۱۴۷      | ۷۱  | ۷۶  | جمعیت های موقت                | ۱۳۲      | ۶۳  | ۶۹  |
| هوکی                          | ۱۱۸      | ۶۷  | ۵۱  | جمعیت موقت نزدیک نساو ده      | ۱۴۵      | ۷۱  | ۰   |
| هولاندشت                      | ۱۰۵      | ۷۱  | ۳۴  | جمعیت موقت نزدیک چم قرق       | ۶۸       | ۷۱  | ۰   |
|                               | ۱۱۸      | ۶۷  | ۵۱  | جمعیت موقت نزدیک لالی سفلی    | ۵۱       | ۶۷  | ۰   |

۶۴ - ۱۵۶ - ۰۱ - ۰۱

جدول شماره ۲ - مشخصات برجسته نقاطیکه کثرت از پنجهزار نفر جمعیت دارند در حوزه سرشماری خرم آباد و ایلام ۱۳۳۵ (نوامبر ۱۹۵۶)

| مشخصات برجسته ده                            | تعداد دهات | چند درصد مجموع دهات | مشخصات برجسته ده                        | تعداد دهات | چند درصد مجموع دهات |
|---|------------|---------------------|---|------------|---------------------|
| مجموع نقاط کثرت از پنجهزار نفر              | ۱۳۲۰       |                     | رادپو                                   |            |                     |
| شورای ده                                    | ۵۹۸        | ۴۵/۳                | دهاتیکه رادپو دارند و یا اظهار کرده اند | ۱۲۲۵       | ۹۲/۸                |
| مدرسه یا سایر موسسات فرهنگی                 | ۵۱         | ۳/۹                 | دهاتیکه ۱ تا ۴ رادپو دارند              | ۸۳         | ۶/۳                 |
| دهاتیکه فقط مدارس دولتی دارند               | ۲۰         | ۱/۵                 | دهاتیکه ۵ تا ۹ رادپو دارند              | ۰          | ۰/۳                 |
| دهاتیکه فقط مدارس ملی دارند                 | -          | -                   | دهاتیکه ۱۰ رادپو و یا بیشتر دارند       | ۸          | ۰/۶                 |
| دهاتیکه مدارس دولتی و ملی دارند             | ۱۲۴۹       | ۹۴/۶                | وضع تصرف زمین (تمام ده و یا قسمی از ده) | ۱۴         | ۱/۱                 |
| دهاتیکه موسسات فرهنگی ندارند                | ۷          | ۰/۵                 | خالصه                                   | ۸          | ۰/۶                 |
| بهداری یا درمانگاه و یا سایر موسسات بهداشتی | ۲۵         | ۱/۹                 | موقوفه                                  | ۱۰۵۹       | ۸۰/۲                |
| حمام عمومی                                  | ۱۱         | ۰/۸                 | متعلق به مالکین کشاورز                  | ۵۳۰        | ۴۰/۱                |
| مسجد  |            |                     | متعلق به مالکین غیر کشاورز (ارباب)      | ۵          | ۰/۱                 |
|   |            |                     | متعلق به بنگاههای غیر دولتی             |            |                     |

۰۰۵ - ۰۰۴ - ۰۰۳ - ۰۰۱ - ۰۰۱

جدول شماره ۲- جمعیت بر حسب سن و جنس در حوزه سرشماری خرم آباد - آبان ماه ۱۳۳۰ (نوامبر ۱۹۵۱)

| جدول درصد |       |          | تعداد  |        |          | سن                              |
|-----------|-------|----------|--------|--------|----------|---------------------------------|
| زن        | مرد   | مرد و زن | زن     | مرد    | مرد و زن |                                 |
| ۱۰۰/۰     | ۱۰۰/۰ | ۱۰۰/۰    | ۱۳۱۷۱۴ | ۱۲۹۰۴۱ | ۲۶۱۲۴۵   | کلیه سنین                       |
| ۲۲/۵      | ۱۸/۶  | ۲۰/۵     | ۲۹۶۱۲  | ۲۴۰۷۴  | ۵۳۶۸۷    | کثر از ۵ ساله                   |
| ۲/۵       | ۲/۶   | ۲/۵      | ۲۳۲۷   | ۲۳۲۱   | ۴۶۴۸     | کثر از یکساله                   |
| ۲۰/۰      | ۱۶/۰  | ۱۸/۰     | ۲۶۲۸۶  | ۲۰۷۴۵  | ۴۷۰۳۱    | ۱-۴ ساله                        |
| ۱۷/۳      | ۱۴/۰  | ۱۵/۷     | ۲۲۷۹۸  | ۱۸۱۱۲  | ۴۰۹۱۰    | ۵-۹ ساله                        |
| ۲/۴       | ۲/۴   | ۲/۴      | ۱۷۰۰   | ۱۶۳۶   | ۳۳۳۶     | ۱۰-۱۴ ساله                      |
| ۵/۸       | ۵/۸   | ۵/۵      | ۷۷۲۸   | ۶۰۶۶   | ۱۳۷۹۴    | ۱۵-۱۹ ساله                      |
| ۷/۸       | ۷/۸   | ۷/۸      | ۱۰۰۶۱  | ۹۹۹۲   | ۲۰۰۵۳    | ۲۰-۲۴ ساله                      |
| ۱۵/۸      | ۱۴/۴  | ۱۵/۶     | ۲۰۷۴۱  | ۱۸۱۱۷  | ۳۸۸۵۸    | ۲۵-۲۹ ساله                      |
| ۱۰/۰      | ۱۳/۴  | ۱۱/۷     | ۱۳۲۰۸  | ۱۷۴۱۴  | ۳۰۶۲۲    | ۳۰-۳۴ ساله                      |
| ۶/۳       | ۸/۸   | ۷/۵      | ۸۳۰۷   | ۱۱۳۸۵  | ۱۹۶۹۲    | ۳۵-۳۹ ساله                      |
| ۴/۰       | ۵/۸   | ۴/۸      | ۵۲۰۱   | ۷۳۳۶   | ۱۲۵۳۷    | ۴۰-۴۴ ساله                      |
| ۲/۲       | ۳/۲   | ۲/۷      | ۲۸۴۸   | ۴۰۹۳   | ۶۹۴۱     | ۴۵-۴۹ ساله                      |
| ۰/۸       | ۱/۱   | ۰/۸      | ۱۰۵۱   | ۱۳۹۲   | ۲۴۴۳     | ۵۰-۵۴ ساله                      |
| ۰/۳       | ۰/۶   | ۰/۵      | ۳۹۴    | ۸۷۵    | ۱۲۶۹     | ۵۵-۵۹ ساله                      |
| -         | -     | -        | ۴۳     | ۳۹     | ۸۲       | سن اظهار نشده                   |
| -         | -     | -        | ۱۷/۴   | ۲۳/۲   | ۲۰/۶     | میان سنی                        |
| ۱۰۰/۰     | ۱۰۰/۰ | ۱۰۰/۰    | ۱۷۳۶۲  | ۲۱۳۱۴  | ۳۸۶۷۶    | شهر خرم آباد                    |
| ۱۹/۶      | ۱۶/۸  | ۱۸/۰     | ۲۳۹۵   | ۲۰۷۳   | ۴۴۶۸     | کلیه سنین                       |
| ۳/۸       | ۲/۱   | ۳/۳      | ۶۱۷    | ۶۰۸    | ۱۲۲۵     | کثر از ۵ ساله                   |
| ۱۶/۰      | ۱۳/۸  | ۱۴/۷     | ۲۷۷۸   | ۲۹۱۵   | ۵۶۹۳     | کثر از یکساله                   |
| ۱۶/۶      | ۱۴/۴  | ۱۵/۴     | ۲۸۷۶   | ۲۰۶۵   | ۴۹۴۱     | ۱-۴ ساله                        |
| ۷/۸       | ۷/۸   | ۷/۸      | ۱۳۶۶   | ۱۶۶۱   | ۳۰۲۷     | ۵-۹ ساله                        |
| ۷/۸       | ۶/۷   | ۷/۶      | ۱۳۵۴   | ۱۴۲۳   | ۲۷۷۷     | ۱۰-۱۴ ساله                      |
| ۸/۸       | ۱۷/۴  | ۱۳/۵     | ۱۰۰۲   | ۲۷۱۵   | ۳۷۱۷     | ۱۵-۱۹ ساله                      |
| ۱۵/۵      | ۱۲/۳  | ۱۳/۷     | ۲۶۸۸   | ۲۶۲۲   | ۵۳۱۰     | ۲۰-۲۴ ساله                      |
| ۶/۸       | ۱۰/۷  | ۱۰/۳     | ۱۷۱۴   | ۲۳۸۱   | ۴۰۹۵     | ۲۵-۲۹ ساله                      |
| ۷/۲       | ۷/۲   | ۷/۲      | ۱۲۵۵   | ۱۵۳۵   | ۲۷۹۰     | ۳۰-۳۴ ساله                      |
| ۴/۰       | ۳/۸   | ۳/۸      | ۶۹۴    | ۸۰۸    | ۱۵۰۲     | ۳۵-۳۹ ساله                      |
| ۲/۰       | ۱/۸   | ۱/۸      | ۳۵۳    | ۴۰۱    | ۷۵۴      | ۴۰-۴۴ ساله                      |
| ۰/۸       | ۰/۸   | ۰/۸      | ۱۰۹    | ۱۵۲    | ۲۶۱      | ۴۵-۴۹ ساله                      |
| ۰/۳       | ۰/۳   | ۰/۳      | ۴۶     | ۶۹     | ۱۱۵      | ۵۰-۵۴ ساله                      |
| -         | -     | -        | ۱۰     | ۹      | ۱۹       | سن اظهار نشده                   |
| -         | -     | -        | ۱۸/۸   | ۲۱/۳   | ۲۰/۶     | میان سنی                        |
| ۱۰۰/۰     | ۱۰۰/۰ | ۱۰۰/۰    | ۱۱۴۳۵۲ | ۱۰۸۲۰۷ | ۲۲۲۵۵۹   | بقیه نقاط حوزه سرشماری خرم آباد |
| ۲۲/۸      | ۱۸/۶  | ۲۱/۰     | ۲۶۲۱۸  | ۲۰۰۰۱  | ۴۶۲۱۹    | کلیه سنین                       |
| ۲/۴       | ۲/۴   | ۲/۴      | ۲۷۱۰   | ۲۶۷۱   | ۵۳۸۱     | کثر از ۵ ساله                   |
| ۲۰/۵      | ۱۶/۵  | ۱۸/۶     | ۲۳۰۰۸  | ۱۷۸۳۰  | ۴۱۳۳۸    | کثر از یکساله                   |
| ۱۷/۴      | ۱۴/۰  | ۱۵/۷     | ۱۹۹۲۲  | ۱۵۰۰۷  | ۳۴۹۲۹    | ۱-۴ ساله                        |
| ۷/۳       | ۷/۴   | ۷/۳      | ۸۳۳۹   | ۷۱۷۵   | ۱۵۵۱۴    | ۵-۹ ساله                        |
| ۵/۸       | ۴/۸   | ۵/۲      | ۶۳۷۴   | ۵۱۷۳   | ۱۱۵۴۷    | ۱۰-۱۴ ساله                      |
| ۷/۵       | ۵/۸   | ۶/۸      | ۸۰۵۹   | ۶۲۷۷   | ۱۴۸۳۶    | ۱۵-۱۹ ساله                      |
| ۱۵/۸      | ۱۴/۸  | ۱۵/۳     | ۱۸۰۶۱  | ۱۵۹۹۵  | ۳۴۰۵۶    | ۲۰-۲۴ ساله                      |
| ۱۰/۸      | ۱۴/۰  | ۱۲/۰     | ۱۱۴۶۴  | ۱۵۱۳۳  | ۲۶۶۰۷    | ۲۵-۲۹ ساله                      |
| ۶/۲       | ۹/۸   | ۷/۶      | ۷۰۵۲   | ۹۸۵۰   | ۱۶۹۰۲    | ۳۰-۳۴ ساله                      |
| ۳/۸       | ۶/۰   | ۵/۰      | ۴۰۰۷   | ۶۰۲۸   | ۱۱۰۳۵    | ۳۵-۳۹ ساله                      |
| ۲/۲       | ۳/۴   | ۲/۸      | ۲۴۹۵   | ۳۶۶۲   | ۶۱۵۷     | ۴۰-۴۴ ساله                      |
| ۰/۸       | ۱/۱   | ۱/۰      | ۶۰۰    | ۱۲۴۰   | ۲۰۴۰     | ۴۵-۴۹ ساله                      |
| ۰/۳       | ۰/۸   | ۰/۵      | ۳۴۸    | ۷۶۶    | ۱۱۱۴     | ۵۰-۵۴ ساله                      |
| -         | -     | -        | ۳۳     | ۳۰     | ۶۳       | سن اظهار نشده                   |
| -         | -     | -        | ۱۷/۸   | ۲۴/۳   | ۲۰/۶     | میان سنی                        |

۰۰۱ - ۰۰۴ - ۰۰۸ - ۰۰۱ - ۰۰۴ - ۰۰۸ - ۰۰۱ - ۰۰۴ - ۰۰۸

جدول شماره ۴ - وضع زناشویی برحسب سن و جنس در جمعیت از ۱۵ ساله بیایای حوزه سرشماری خیم آباد : آبانماه ۱۳۳۵ (نوامبر ۱۹۵۶)

(سن اظهار نشده نیز جز جمع سنین از ۱۵ ساله بیایا منظور شده است)

| ازدواج نکرد | سن همسر     |            | دارای همسر |       | جمع   | سن و جنس                        |
|-------------|-------------|------------|------------|-------|-------|---------------------------------|
|             | در اثر طلاق | در اثر فوت | چند درصد   | تعداد |       |                                 |
|             |             |            |            |       |       | <u>کل حوزه سرشماری خیم آباد</u> |
|             |             |            |            |       |       | <u>مرد</u>                      |
| ۲۱۷۰۱       | ۴۲۱         | ۱۷۴۱       | ۶۶/۲       | ۵۲۸۴۱ | ۷۷۲۱۹ | جمع از ۱۵ ساله بیایا            |
| ۶۴۵۸        | ۲           | ۲          | ۲/۵        | ۲۴۴   | ۶۰۶۶  | ۱۹-۱ ساله                       |
| ۸۰۰۰        | ۴۲          | ۶۷         | ۱۸/۷       | ۱۸۱۸  | ۶۲۶۶  | ۲۴-۲ ساله                       |
| ۵۸۳۳        | ۱۰۴         | ۲۳۱        | ۶۶/۹       | ۱۶۴۴۹ | ۱۸۶۱۷ | ۳۴-۲ ساله                       |
| ۱۱۶۰        | ۱۳۱         | ۳۲۴        | ۱۰/۹       | ۱۵۸۴۱ | ۱۷۴۱۴ | ۴۴-۳ ساله                       |
| ۱۸۷         | ۸۵          | ۲۷۰        | ۹۵/۲       | ۱۰۸۴۲ | ۱۱۳۸۵ | ۵۴-۴ ساله                       |
| ۵۳          | ۴۰          | ۲۸۵        | ۹۱/۸       | ۶۹۵۸  | ۷۳۳۶  | ۶۴-۵ ساله                       |
| ۳۰          | ۱۵          | ۲۹۱        | ۹۲/۹       | ۲۷۵۷  | ۴۰۲۳  | ۷۴-۶ ساله                       |
| ۱۶          | ۴           | ۱۵۶        | ۸۷/۴       | ۱۶۱۶  | ۱۳۹۲  | ۸۴-۷ ساله                       |
| ۸           | ۳           | ۱۵۷        | ۷۹/۹       | ۱۶۷   | ۸۳۵   | ۸ ساله بیایا                    |
| ۲۱          | -           | -          | *          | ۱۸    | ۳۹    | سن اظهار نشده                   |
|             |             |            |            |       |       | <u>زن</u>                       |
| ۴۴۸۲        | ۶۵۳         | ۱۰۰۴۹      | ۷۷/۵       | ۵۲۶۱۴ | ۶۶۵۹۸ | جمع از ۱۵ ساله بیایا            |
| ۲۹۰۳        | ۷۱          | ۳۴         | ۶۱/۱       | ۴۷۲۱  | ۷۷۲۸  | ۱۹-۱ ساله                       |
| ۷۶۶         | ۱۰۸         | ۸۲         | ۶۰/۵       | ۶۱۰۰  | ۳۰۰۶۱ | ۲۴-۲ ساله                       |
| ۴۴۸         | ۱۶۵         | ۳۹۳        | ۶۵/۲       | ۱۶۷۴۲ | ۲۰۷۴۹ | ۳۴-۲۰ ساله                      |
| ۱۷۱         | ۱۲۵         | ۱۰۶۳       | ۶۰/۹       | ۱۱۸۹۹ | ۱۶۲۰۸ | ۴۴-۲۰ ساله                      |
| ۸۶          | ۸۸          | ۲۴۷۱       | ۶۸/۱       | ۵۶۵۶  | ۸۳۰۷  | ۵۴-۴۰ ساله                      |
| ۴۳          | ۶۱          | ۲۱۷۷       | ۴۶/۹       | ۱۹۲۰  | ۵۴۰۱  | ۶۴-۵۰ ساله                      |
| ۳۰          | ۲۶          | ۲۱۵۰       | ۲۱/۵       | ۶۴۷   | ۲۸۴۸  | ۷۴-۶۰ ساله                      |
| ۱۳          | *           | ۸۴۵        | ۱۸/۵       | ۱۶۶   | ۱۰۵۹  | ۷۴-۲۰ ساله                      |
| *           | ۴           | ۳۸۱        | ۱/۰        | ۴     | ۳۱۴   | ۸۴ ساله بیایا                   |
| ۱۴          | -           | ۴          | *          | ۲۵    | ۴۳    | سن اظهار نشده                   |
|             |             |            |            |       |       | <u>شهر خیم آباد</u>             |
|             |             |            |            |       |       | <u>مرد</u>                      |
| ۰۱۸۱        | ۱۴۷         | ۱۷۴        | ۵۷/۷       | ۷۰۱۳  | ۱۳۰۱۵ | جمع از ۱۵ ساله بیایا            |
| ۱۳۷۰        | -           | -          | ۳/۷        | ۵۳    | ۱۴۲۳  | ۱۹-۱۵ ساله                      |
| ۲۱۱۴        | ۲۰          | ۷          | ۱۵/۵       | ۵۷۴   | ۲۷۱۵  | ۲۴-۲۰ ساله                      |
| ۵۵۷         | ۳۴          | ۱۷         | ۷۶/۸       | ۲۰۹۴  | ۲۶۱۲  | ۳۴-۲۵ ساله                      |
| ۹۹          | ۴۵          | ۱۸         | ۱۲/۹       | ۲۱۱۹  | ۲۲۸۱  | ۴۴-۲۵ ساله                      |
| ۱۹          | ۲۷          | ۳۴         | ۹۴/۸       | ۱۴۵۵  | ۱۵۳۵  | ۵۴-۴۵ ساله                      |
| ۷           | ۱۳          | ۳۴         | ۹۳/۳       | ۷۵۴   | ۸۰۸   | ۶۴-۵۵ ساله                      |
| ۶           | *           | ۳۰         | ۸۹/۸       | ۴۶۰   | ۴۰۱   | ۷۴-۶۵ ساله                      |
| -           | ۲           | ۲۳         | ۸۳/۶       | ۱۲۷   | ۱۵۲   | ۷۴-۷۵ ساله                      |
| ۲           | ۱           | ۱۱         | *          | ۵۵    | ۶۶    | ۸۵ ساله بیایا                   |
| ۷           | -           | -          | *          | ۲     | ۹     | سن اظهار نشده                   |
|             |             |            |            |       |       | <u>زن</u>                       |
| ۶۵۶         | ۲۶۲         | ۱۶۶۵       | ۷۳/۹       | ۷۱۸۷  | ۹۷۴۵  | جمع از ۱۵ ساله بیایا            |
| ۴۷۱         | ۲۲          | ۲          | ۶۳/۴       | ۸۰۸   | ۱۳۵۴  | ۱۹-۱۵ ساله                      |
| ۸۶          | ۴۲          | ۱۳         | ۶۰/۴       | ۱۳۵۸  | ۱۵۰۲  | ۲۴-۲۰ ساله                      |
| ۴۸          | ۶۲          | ۴۸         | ۶۴/۱       | ۲۵۳۰  | ۲۶۸۸  | ۳۴-۲۵ ساله                      |
| ۱۵          | ۵۴          | ۱۸۹        | ۸۶/۹       | ۱۴۵۶  | ۱۷۱۴  | ۴۴-۲۵ ساله                      |
| ۱۵          | ۴۳          | ۴۸۷        | ۵۶/۶       | ۷۱۰   | ۱۲۵۵  | ۵۴-۴۵ ساله                      |
| *           | ۱۵          | ۴۱۷        | ۱۸/۶       | ۱۱۷   | ۶۹۴   | ۶۴-۵۵ ساله                      |
| ۹           | ۱۲          | ۲۸۵        | ۱۹/۷       | ۵۲    | ۲۵۳   | ۷۴-۶۵ ساله                      |
| *           | ۱           | ۸۲         | ۱۹/۳       | ۲۱    | ۱۰۴   | ۷۴-۷۵ ساله                      |
| -           | ۱           | ۴۳         | *          | ۲     | ۴۶    | ۸۵ ساله بیایا                   |
| ۴           | -           | ۳          | *          | ۳     | ۱۰    | سن اظهار نشده                   |

بینه جدول شماره ۱- وضع زناشویی بر حسب سن و جنس در جمعیت از ۱۵ ساله بیالای حوزه سرشماری خرم آباد: آبانماه ۱۳۳۵ (نوامبر ۱۹۵۶)  
 (سن اظهار نشده نیز جزو جمع سنین از ۱۵ ساله بیالا منظور شده است)

| ازد   | بی همسر     |            | دارای همسر |        | جمع    | سن و جنس              |                                 |
|-------|-------------|------------|------------|--------|--------|-----------------------|---------------------------------|
|       | در اثر طلاق | در اثر فوت | چند درصد   | تعداد  |        |                       | بقیه نقاط حوزه سرشماری خرم آباد |
|       |             |            |            |        |        |                       |                                 |
|       |             |            |            |        | ۶۴ ۶۸۴ | جمع از ۱۵ ساله بیالا- |                                 |
| ۵۲۰   | ۲۷۹         | ۱۰۶۷       | ۷۱/۶       | ۱۶ ۳۱۸ | ۵ ۱۷۳  | ۱۹-۱۵ ساله            |                                 |
| ۶۸۸   | ۴           | ۲          | ۳/۵        | ۱۸۱    | ۶ ۲۷۷  | ۲۰-۲۴ ساله            |                                 |
| ۹۴۱   | ۲۲          | ۲۰         | ۲۰/۶       | ۱ ۲۱۴  | ۱۵ ۶۶۵ | ۲۵-۳۴ ساله            |                                 |
| ۲۷۶   | ۷۰          | ۲۱۴        | ۶۵/۲       | ۱۰ ۴۳۵ | ۱۵ ۱۳۳ | ۳۵-۴۴ ساله            |                                 |
| ۱۰۴۱  | ۸۶          | ۳۰۴        | ۹۰/۵       | ۱۳ ۷۰۲ | ۶ ۸۵۰  | ۴۵-۵۴ ساله            |                                 |
| ۱۶۸   | ۵۸          | ۲۳۶        | ۶۵/۳       | ۱ ۳۸۸  | ۶ ۵۶۸  | ۵۵-۶۴ ساله            |                                 |
|       |             |            |            | ۶ ۲۰۴  | ۳ ۶۶۲  | ۶۵-۷۴ ساله            |                                 |
|       |             |            |            | ۳ ۳۹۷  | ۱ ۲۴۰  | ۷۵-۸۴ ساله            |                                 |
| ۴۶    | ۲۷          | ۲۵۱        | ۱۵/۰       | ۱ ۰۸۱  | ۷۶۶    | ۸۵ ساله بیالا-        |                                 |
| ۲۴    | ۱۰          | ۲۲۱        | ۹۲/۰       | ۱ ۰۸۱  | ۳۰     | سن اظهار نشده         |                                 |
| ۱۶    | ۴           | ۱۳۳        | ۸۷/۸       | ۱۱۲    |        |                       |                                 |
| ۶     | ۲           | ۱۴۶        | ۷۹/۶       | ۱۶     |        |                       |                                 |
| ۱۴    | -           | -          |            |        |        |                       |                                 |
|       |             |            |            | ۱۶ ۷۱۷ | ۵۶ ۸۷۳ | جمع از ۱۵ ساله بیالا- |                                 |
| ۲ ۸۲۶ | ۳۶۱         | ۸ ۶۶۶      | ۷۸/۰       | ۳ ۸۶۳  | ۶ ۳۷۴  | ۱۹-۱۵ ساله            |                                 |
| ۲ ۴۳۲ | ۴۹          | ۳۰         | ۶۰/۰       | ۷ ۷۶۷  | ۸ ۵۵۹  | ۲۰-۲۴ ساله            |                                 |
| ۶۷۷   | ۶۶          | ۶۶         | ۹۰/۵       | ۱۷ ۲۱۳ | ۱۸ ۰۶۱ | ۲۵-۳۴ ساله            |                                 |
| ۴۰۰   | ۱۰۳         | ۳۴۵        | ۹۰/۳       | ۱۰ ۴۴۳ | ۱۱ ۴۹۴ | ۳۵-۴۴ ساله            |                                 |
| ۱۵۶   | ۷۱          | ۸۲۴        | ۹۰/۶       | ۴ ۹۴۹  | ۷ ۰۵۲  | ۴۵-۵۴ ساله            |                                 |
| ۷۴    | ۴۵          | ۱ ۹۸۴      | ۷۰/۲       | ۱ ۷۲۳  | ۴ ۰۰۷  | ۵۵-۶۴ ساله            |                                 |
|       |             |            |            | ۵۱۰    | ۲ ۴۹۵  | ۶۵-۷۴ ساله            |                                 |
| ۳۸    | ۳۶          | ۲ ۷۱۰      | ۲۸/۲       | ۱۷۵    | ۹۵۰    | ۷۵-۸۴ ساله            |                                 |
| ۲۶    | ۱۴          | ۱ ۸۶۵      | ۲۲/۶       | ۲      | ۳۴۸    | ۸۵ ساله بیالا-        |                                 |
| ۸     | ۴           | ۷۶۳        | ۱۸/۴       | ۲      | ۳۳     | سن اظهار نشده         |                                 |
| ۱۰    | -           | ۲۲۸        | ۰/۶        | ۲۲     |        |                       |                                 |

۲- در مواردیکه جمع کشور از ۱۰۰ باشد چند درصد نشان داده نمیشود.



جدول شماره ۵ - وضع سواد بر حسب سن و جنس در جمعیت از ده ساله بیالای حوزه سرشماری خرم آباد - آبانماه ۱۳۳۵ (نوامبر ۱۹۵۶)

(سن اظهار نشده نیز جزء جمع سنین از ده ساله بیالا منظور شده است)

| آنهائیکه وضع سواد نشان اظهار نشده | نیوتوانند بخوانند و بنویسند | فقط بتوانند بخوانند | میتوانند بخوانند و بنویسند (با سواد) |                    |          | جمع کل | سن و جنس |
|-----------------------------------|-----------------------------|---------------------|--------------------------------------|--------------------|----------|--------|----------|
|                                   |                             |                     | تحصیلات رسمی ندارند                  | تحصیلات رسمی دارند | چند درصد |        |          |
| ۳۸۴                               | ۱۰۳ ۳۸۷                     | ۹۷۳                 | ۱ ۰۰۰                                | ۱۰ ۰۴۴             | ۷٪       | ۱۱ ۰۴۴ | ۱۱۱ ۳۳۸  |
| <b>مردان</b>                      |                             |                     |                                      |                    |          |        |          |
| جمع از ده ساله بیالا              |                             |                     |                                      |                    |          |        |          |
| ۱۲۷                               | ۱۱ ۳۹۷                      | ۴۰                  | ۳۹                                   | ۲ ۷۲۳              | ۱۴/۳     | ۲ ۷۶۲  | ۱۹ ۳۴۱   |
| ۷۷                                | ۱۲ ۰۰۸                      | ۴۰                  | ۱۳                                   | ۱ ۱۸۱              | ۱۱/۸     | ۱ ۱۹۴  | ۱۴ ۳۲۴   |
| ۶۰                                | ۱۸ ۱۹۷                      | ۸۷                  | ۲۷                                   | ۱ ۱۹۷              | ۸/۰      | ۱ ۲۰۴  | ۲۰ ۰۵۳   |
| ۱۲۲                               | ۳۱ ۳۶۷                      | ۲۸۱                 | ۰۰۴                                  | ۲ ۰۹۲              | ۶/۱      | ۲ ۰۹۶  | ۳۱ ۳۶۶   |
| ۸۸                                | ۳۸ ۷۱۷                      | ۲۰۰                 | ۴۲۲                                  | ۱ ۱۴۰              | ۰/۱      | ۱ ۰۶۷  | ۳۰ ۶۲۲   |
| ۶۱                                | ۱۸ ۱۸۷                      | ۱۰۴                 | ۳۴۰                                  | ۴۶۲                | ۱/۰      | ۷۸۲    | ۱۹ ۶۹۲   |
| ۴۴                                | ۱۲ ۱۱۹                      | ۶۱                  | ۱۰۴                                  | ۱۶۱                | ۲/۰      | ۲۶۳    | ۱۲ ۰۳۲   |
| ۲۳                                | ۱۰ ۲۳۳                      | ۰                   | ۳۳                                   | ۱۱۲                | ۱/۱      | ۱۷۰    | ۱۰ ۶۲۱   |
| ۱۶                                | ۱۲                          | -                   | -                                    | ۱                  | -        | ۱      | ۸۱       |
| سن اظهار نشده                     |                             |                     |                                      |                    |          |        |          |
| ۲۴۹                               | ۷۶ ۱۷۰                      | ۹۱۰                 | ۱ ۰۲۹                                | ۸ ۴۷۲              | ۱۱/۰     | ۱۰ ۰۰۱ | ۸۷ ۳۳۰   |
| <b>سود</b>                        |                             |                     |                                      |                    |          |        |          |
| جمع از ده ساله بیالا              |                             |                     |                                      |                    |          |        |          |
| ۰۰                                | ۷ ۴۴۳                       | ۴۰                  | ۳۹                                   | ۲ ۰۶۴              | ۲۱/۸     | ۲ ۱۰۳  | ۹ ۱۳۶    |
| ۲۰                                | ۰ ۳۶۰                       | ۲۷                  | ۶                                    | ۱ ۳۶۳              | ۲۰/۸     | ۱ ۳۶۹  | ۶ ۰۹۶    |
| ۲۶                                | ۸ ۳۸۹                       | ۸۰                  | ۲۷                                   | ۱ ۴۶۰              | ۱۰/۰     | ۱ ۴۹۷  | ۹ ۱۱۲    |
| ۳۶                                | ۱۶ ۰۱۱                      | ۲۶۳                 | ۴۶۳                                  | ۱ ۸۱۴              | ۱۲/۴     | ۲ ۳۰۷  | ۱۸ ۱۱۷   |
| ۳۰                                | ۱۰ ۶۰۳                      | ۲۴۰                 | ۴۲۲                                  | ۱ ۰۶۴              | ۸/۰      | ۱ ۴۸۶  | ۱۷ ۴۱۴   |
| ۲۷                                | ۱۰ ۴۸۳                      | ۱۴۰                 | ۳۲۰                                  | ۴۴۰                | ۶/۷      | ۷۶۰    | ۱۱ ۳۸۰   |
| ۱۷                                | ۶ ۶۰۱                       | ۰                   | ۱۰۱                                  | ۱۰۸                | ۴/۷      | ۲۰۹    | ۷ ۳۳۶    |
| ۲۱                                | ۶ ۰۸۳                       | ۴۶                  | ۶۱                                   | ۱۰۹                | ۲/۷      | ۱۷۰    | ۶ ۲۲۰    |
| ۱۲                                | ۱۷                          | -                   | -                                    | -                  | -        | -      | ۳۹       |
| سن اظهار نشده                     |                             |                     |                                      |                    |          |        |          |
| ۴۳۰                               | ۷۷ ۲۱۲                      | ۹۲                  | ۴۱                                   | ۱ ۰۷۲              | ۲/۰      | ۱ ۰۹۳  | ۷۹ ۳۰۳   |
| <b>زنان</b>                       |                             |                     |                                      |                    |          |        |          |
| جمع از ده ساله بیالا              |                             |                     |                                      |                    |          |        |          |
| ۸۷                                | ۸ ۶۰۴                       | ۰                   | -                                    | ۶۰۹                | ۱/۸      | ۶۰۹    | ۹ ۷۰۰    |
| ۰۲                                | ۷ ۳۴۳                       | ۸                   | ۷                                    | ۳۱۸                | ۴/۷      | ۳۲۰    | ۷ ۷۲۸    |
| ۳۹                                | ۹ ۸۰۸                       | ۷                   | -                                    | ۲۰۷                | ۲/۱      | ۲۰۷    | ۱۰ ۰۶۱   |
| ۸۶                                | ۲۰ ۳۰۶                      | ۱۸                  | ۱۱                                   | ۲۷۸                | ۱/۸      | ۲۸۹    | ۲۰ ۷۴۹   |
| ۰۲                                | ۱۲ ۰۶۴                      | ۱۰                  | -                                    | ۸۱                 | ۰/۱      | ۸۱     | ۱۳ ۲۰۸   |
| ۴۲                                | ۸ ۲۲۴                       | ۶                   | -                                    | ۲۲                 | ۰/۳      | ۲۲     | ۸ ۳۰۷    |
| ۲۷                                | ۰ ۱۳۸                       | ۲                   | ۱                                    | ۳                  | ۰/۷      | ۴      | ۰ ۲۰۱    |
| ۴۲                                | ۴ ۱۰۰                       | ۴                   | ۴                                    | ۳                  | ۰/۱      | ۰      | ۴ ۳۰۱    |
| ۷                                 | ۳۰                          | -                   | -                                    | -                  | -        | ۱      | ۴۳       |
| سن اظهار نشده                     |                             |                     |                                      |                    |          |        |          |
| ۱۴۰                               | ۱۸ ۳۰۷                      | ۲۳۸                 | ۶۱۲                                  | ۶ ۴۱۰              | ۲۷/۳     | ۷ ۰۲۷  | ۲۰ ۷۱۷   |
| <b>شهر خرم آباد</b>               |                             |                     |                                      |                    |          |        |          |
| جمع از ده ساله بیالا              |                             |                     |                                      |                    |          |        |          |
| ۲۱                                | ۱ ۳۰۶                       | ۲                   | ۱۲                                   | ۱ ۷۳۰              | ۰۷/۷     | ۱ ۷۴۸  | ۳ ۰۲۷    |
| ۱۲                                | ۱ ۶۱۲                       | ۱۰                  | ۰                                    | ۱ ۱۳۸              | ۴۱/۲     | ۱ ۱۴۳  | ۲ ۷۷۷    |
| ۲۳                                | ۳ ۱۸۶                       | ۲۴                  | ۳۶                                   | ۱ ۴۴۸              | ۲۲/۷     | ۱ ۴۸۴  | ۰ ۲۱۷    |
| ۲۱                                | ۳ ۷۸۹                       | ۰۸                  | ۱۲۲                                  | ۱ ۳۱۲              | ۲۷/۰     | ۱ ۴۳۴  | ۰ ۳۱۰    |
| ۱۴                                | ۳ ۰۷۱                       | ۰۶                  | ۱۴۲                                  | ۷۰۳                | ۱۱/۲     | ۸۴۶    | ۳ ۹۹۰    |
| ۱۴                                | ۲ ۲۹۸                       | ۴۱                  | ۱۰۳                                  | ۲۷۶                | ۱۰/۴     | ۴۴۹    | ۲ ۷۹۰    |
| ۱۰                                | ۱ ۳۲۳                       | ۱۱                  | ۷۷                                   | ۷۳                 | ۱۰/۰     | ۱۰۰    | ۱ ۰۰۲    |
| ۱۶                                | ۱ ۰۰۱                       | ۲۰                  | ۶۳                                   | ۳۰                 | ۸/۱      | ۶۳     | ۱ ۱۳۰    |
| ۶                                 | ۱۳                          | -                   | -                                    | -                  | -        | -      | ۱۱       |
| سن اظهار نشده                     |                             |                     |                                      |                    |          |        |          |

۵ - در مواردیکه جمع کل کمتر از ۱۰۰ باشد چند درصد نشان داده نشده

بقيه جدول شماره ۵۰ - وضع سواد بر حسب سن و جنس در جمعیت ازده ساله بیالای حوزه سرشماری خرم آباد : آبانماه ۱۳۳۵ (نوامبر ۱۹۵۶)  
(سن اظهار نشده نیز جزء جمع سنین ازده ساله بیالای منظور شده است)

| آبانهایکه وضع سواد نشان اظهار نشده     | میتوانند بخوانند و بنویسند | نقطه میتوانند بخوانند | چنانچه بخوانند و بنویسند ( با سواد ) |                    |          |             | جمع کل | سن و جنس            |
|--|----------------------------|-----------------------|--------------------------------------|--------------------|----------|-------------|--------|---------------------|
|  |                            |                       | تعمیرات رسمی ندارند                  | تعمیرات رسمی دارند | چند درصد | جمع با سواد |        |                     |
| <b>شهر خرم آباد</b>                    |                            |                       |                                      |                    |          |             |        |                     |
| <b>سرک</b>                             |                            |                       |                                      |                    |          |             |        |                     |
| ۳۳                                     | ۸۸۱۹                       | ۱۹۷                   | ۶۰۲                                  | ۵۰۲۵               | ۳۸/۳     | ۵۶۲۷        | ۱۰۶۷۶  | جمع ازده ساله بیالا |
| ۱                                      | ۱۸۷                        | ۲                     | ۱۳                                   | ۱۱۵۲               | ۷۰/۲     | ۱۱۶۶        | ۱۶۶۱   | ۱۰-۱۴ ساله          |
| ۲                                      | ۵۶۸                        | ۳                     | ۴                                    | ۸۴۶                | ۵۹/۷     | ۸۵۰         | ۱۴۹۳   | ۱۵-۱۹ ساله          |
| ۵                                      | ۲۶۸۹                       | ۱۹                    | ۳۶                                   | ۹۱۱                | ۳۷/۰     | ۱۰۰۲        | ۳۷۱۵   | ۲۰-۲۴ ساله          |
| ۱                                      | ۱۳۸۱                       | ۴۸                    | ۱۱۶                                  | ۱۰۷۳               | ۴۵/۳     | ۱۱۸۹        | ۲۶۲۲   | ۲۵-۳۴ ساله          |
| ۲                                      | ۱۴۵۴                       | ۴۹                    | ۱۴۳                                  | ۶۳۲                | ۳۴/۰     | ۷۷۵         | ۲۲۸۱   | ۳۵-۴۴ ساله          |
| ۲                                      | ۱۰۸۳                       | ۴۱                    | ۱۵۲                                  | ۲۵۱                | ۲۶/۱     | ۴۰۹         | ۱۵۳۵   | ۴۵-۵۴ ساله          |
| ۱                                      | ۶۴۳                        | ۱۷                    | ۷۶                                   | ۷۱                 | ۱۸/۳     | ۱۴۷         | ۸۰۸    | ۵۵-۶۴ ساله          |
| ۵                                      | ۵۱۰                        | ۱۸                    | ۶۱                                   | ۲۸                 | ۱۴/۳     | ۸۹          | ۶۲۲    | ۶۵ ساله بیالا       |
| ۵                                      | ۱                          | -                     | -                                    | -                  | -        | -           | ۱      | سن اظهار نشده       |
| ۱۱۲                                    | ۱۰۳۸                       | ۴۱                    | ۱۰                                   | ۱۳۹۰               | ۱۲/۱     | ۱۴۰۰        | ۱۱۰۹۱  | جمع ازده ساله بیالا |
| <b>رین</b>                             |                            |                       |                                      |                    |          |             |        |                     |
| ۱۵                                     | ۷۹۸                        | -                     | -                                    | ۵۸۱                | ۴۲/۱     | ۵۸۲         | ۱۳۶۶   | ۱۰-۱۴ ساله          |
| ۱۰                                     | ۱۰۴۴                       | ۷                     | ۱                                    | ۲۹۲                | ۲۱/۱     | ۲۹۳         | ۱۳۵۴   | ۱۵-۱۹ ساله          |
| ۱۸                                     | ۱۳۹۷                       | ۵                     | -                                    | ۱۸۲                | ۱۲/۱     | ۱۸۲         | ۱۵۰۲   | ۲۰-۲۴ ساله          |
| ۲۵                                     | ۲۴۰۸                       | ۱۰                    | ۶                                    | ۲۳۹                | ۹/۱      | ۲۴۵         | ۲۶۸۸   | ۲۵-۳۴ ساله          |
| ۱۱                                     | ۱۶۳۵                       | ۷                     | -                                    | ۷۱                 | ۴/۱      | ۷۱          | ۱۷۱۴   | ۳۵-۴۴ ساله          |
| ۱۲                                     | ۱۰۱۱۵                      | ۸                     | -                                    | ۲۰                 | ۱/۱      | ۲۰          | ۱۲۵۵   | ۴۵-۵۴ ساله          |
| ۹                                      | ۶۸۰                        | ۲                     | ۱                                    | ۲                  | ۰/۴      | ۲           | ۶۹۴    | ۵۵-۶۴ ساله          |
| ۱۱                                     | ۴۹۱                        | ۲                     | ۲                                    | ۲                  | ۰/۸      | ۴           | ۵۰۸    | ۶۵ ساله بیالا       |
| ۱                                      | ۱                          | -                     | -                                    | -                  | -        | -           | ۱      | سن اظهار نشده       |
| ۵۳۱                                    | ۱۳۵۰۳۰                     | ۷۳۵                   | ۱۳۸                                  | ۲۶۲۹               | ۳/۱      | ۴۰۶۷        | ۱۴۰۸۷۱ | جمع ازده ساله بیالا |
| <b>بقيه نقاط حوزه سرشماری خرم آباد</b> |                            |                       |                                      |                    |          |             |        |                     |
| <b>سرک رین</b>                         |                            |                       |                                      |                    |          |             |        |                     |
| ۱۱۶                                    | ۱۵۰۴۴۱                     | ۴۳                    | ۲۶                                   | ۶۸۸                | ۶/۲      | ۱۰۱۴        | ۱۶۳۱۴  | ۱۰-۱۴ ساله          |
| ۶۵                                     | ۱۰۸۱۶                      | ۳۵                    | ۸                                    | ۵۴۳                | ۴/۸      | ۵۵۱         | ۱۱۵۴۷  | ۱۵-۱۹ ساله          |
| ۴۲                                     | ۱۴۷۱۱                      | ۶۳                    | ۱                                    | ۵۱۹                | ۳/۵      | ۵۲۰         | ۱۴۸۳۶  | ۲۰-۲۴ ساله          |
| ۹۳                                     | ۳۲۵۷۸                      | ۲۳۲                   | ۳۸۲                                  | ۷۸۰                | ۳/۸      | ۱۱۶۲        | ۳۴۰۵۶  | ۲۵-۳۴ ساله          |
| ۷۸                                     | ۲۵۶۳۸                      | ۱۹۰                   | ۱۷۹                                  | ۴۴۲                | ۲/۷      | ۷۲۱         | ۲۶۶۲۷  | ۳۵-۴۴ ساله          |
| ۵۵                                     | ۱۶۲۸۱                      | ۱۰۵                   | ۱۱۷                                  | ۱۸۶                | ۲/۱      | ۲۵۳         | ۱۶۹۰۲  | ۴۵-۵۴ ساله          |
| ۳۴                                     | ۱۰۷۹۶                      | ۴۹                    | ۷۵                                   | ۸۸                 | ۱/۵      | ۱۶۳         | ۱۱۰۳۵  | ۵۵-۶۴ ساله          |
| ۴۷                                     | ۱۰۳۳۲                      | ۳۰                    | -                                    | ۸۲                 | ۰/۱      | ۸۲          | ۱۰۴۹۱  | ۶۵ ساله بیالا       |
| ۱۳                                     | ۴۹                         | -                     | -                                    | ۱                  | #        | ۱           | ۶۳     | سن اظهار نشده       |
| ۲۱۶                                    | ۱۷۳۵۶                      | ۷۱۳                   | ۱۲۷                                  | ۳۴۴۷               | ۱/۰      | ۴۳۷۴        | ۷۲۶۵۹  | جمع ازده ساله بیالا |
| <b>سرک</b>                             |                            |                       |                                      |                    |          |             |        |                     |
| ۴۴                                     | ۶۶۵۶                       | ۳۸                    | ۲۶                                   | ۹۱۱                | ۱۱/۷     | ۹۳۷         | ۷۹۷۵   | ۱۰-۱۴ ساله          |
| ۲۳                                     | ۴۰۳۷                       | ۳۴                    | ۲                                    | ۵۱۷                | ۱۰/۰     | ۵۱۹         | ۵۱۷۳   | ۱۵-۱۹ ساله          |
| ۲۱                                     | ۵۷۰۰                       | ۶۱                    | ۱                                    | ۴۹۴                | ۷/۱      | ۴۹۵         | ۶۲۷۷   | ۲۰-۲۴ ساله          |
| ۳۲                                     | ۱۰۱۳۰                      | ۲۱۵                   | ۳۷۷                                  | ۷۴۱                | ۷/۰      | ۱۱۱۸        | ۱۵۹۶۵  | ۲۵-۳۴ ساله          |
| ۳۲                                     | ۱۴۱۹۹                      | ۱۹۱                   | ۲۷۱                                  | ۴۳۳                | ۴/۷      | ۷۱۱         | ۱۵۱۳۳  | ۳۵-۴۴ ساله          |
| ۲۵                                     | ۹۳۷۰                       | ۱۰۴                   | ۱۱۷                                  | ۱۸۴                | ۳/۱      | ۲۵۱         | ۹۸۵۰   | ۴۵-۵۴ ساله          |
| ۱۶                                     | ۶۳۰۸                       | ۴۳                    | ۷۵                                   | ۸۷                 | ۲/۵      | ۱۶۲         | ۶۵۲۸   | ۵۵-۶۴ ساله          |
| ۱۶                                     | ۵۰۵۷۳                      | ۲۸                    | -                                    | ۸۱                 | ۱/۴      | ۸۱          | ۵۶۶۸   | ۶۵ ساله بیالا       |
| ۷                                      | ۲۳                         | -                     | -                                    | -                  | -        | -           | ۳۰     | سن اظهار نشده       |

# - در مواردیکه جمع کل کمتر از ۱۰۰ باشد چند درصد نشان داده نمیشود.

بقیه جدول شماره ۵۰ - وضع سواد بر حسب سن و جنس در جمعیت ازده ساله بیالای حوزه سرشماری خرم آباد (آبانماه ۱۳۳۵) (نوامبر ۱۹۵۶)  
(سن اظهار نشده نیز جزو جمع سنین ازده ساله بیالا منظور شده است)

| سن و جنس            | جمع کل | میتوانند بخوانند و بنویسند (با سواد) |                     |                     |                      | جمع یا سواد | چند درصد | نمیخوانند و بنویسند | فقط میتوانند بخوانند | نمیخوانند و بنویسند | آنهاییکه وضع سوادشان اظهار نشده |
|---------------------|--------|--------------------------------------|---------------------|---------------------|----------------------|-------------|----------|---------------------|----------------------|---------------------|---------------------------------|
|                     |        | تحصیلات رسمی دارند                   | تحصیلات رسمی ندارند | نمیخوانند و بنویسند | فقط میتوانند بخوانند |             |          |                     |                      |                     |                                 |
| جمع ازده ساله بیالا | ۶۸ ۲۱۲ | ۱۹۳                                  | ۰/۳                 | ۱۸۲                 | ۱۱                   | ۲۲          | ۱۷ ۱۷۴   | ۲۹۳                 |                      |                     |                                 |
| ۱۱- ساله            | ۸ ۳۲۹  | ۷۷                                   | ۰/۹                 | ۷۷                  | -                    | ۰           | ۸ ۱۸۰    | ۰                   | ۰                    | ۷۲                  |                                 |
| ۱۱- ساله            | ۶ ۳۷۴  | ۳۲                                   | ۰/۵                 | ۳۲                  | ۶                    | ۱           | ۶ ۲۹۹    | ۱                   | ۱                    | ۴۲                  |                                 |
| ۱۶- ساله            | ۸ ۰۰۹  | ۲۰                                   | ۰/۳                 | ۲۰                  | -                    | ۲           | ۸ ۰۱۱    | ۲                   | ۰                    | ۲۱                  |                                 |
| ۱۶- ساله            | ۱۸ ۰۶۱ | ۴۴                                   | ۰/۲                 | ۴۴                  | ۰                    | ۸           | ۱۷ ۹۸۸   | ۰                   | ۰                    | ۱۱                  |                                 |
| ۱۶- ساله            | ۱۱ ۴۹۴ | ۱۰                                   | ۰/۱                 | ۱۰                  | -                    | ۲           | ۱۱ ۴۹۲   | ۲                   | ۰                    | ۴۲                  |                                 |
| ۱۶- ساله            | ۷ ۰۰۲  | ۲                                    | -                   | ۲                   | -                    | ۱           | ۷ ۰۱۹    | ۱                   | ۰                    | ۳۰                  |                                 |
| ۱۶- ساله            | ۴ ۰۰۷  | ۱                                    | -                   | ۱                   | -                    | -           | ۴ ۰۸۸    | -                   | -                    | ۱۸                  |                                 |
| ساله بیالا          | ۳ ۷۹۳  | ۱                                    | -                   | ۱                   | -                    | ۲           | ۳ ۷۰۹    | ۲                   | -                    | ۳۱                  |                                 |
| ن اظهار نشده        | ۲۳     | ۱                                    | *                   | ۱                   | -                    | -           | ۲۶       | -                   | -                    | ۱                   |                                 |

رموزده بکه جمع کل کمتر از ۱۰۰ باشد چند درصد نشان داده نمیشود

کتابخانه عمومی خرم آباد  
شماره ۲۴۱۵

۰۰۱ - ۰۰۲ - ۰۰۳ - ۰۰۴ - ۰۰۵ - ۰۰۶ - ۰۰۷ - ۰۰۸ - ۰۰۹ - ۰۱۰

جدول شماره ۱- آخرین مدرک تحصیلی بر حسب سن و جنس در جمعیت ازده ساله بیالای حوزه سرشماری خرم آباد: آبانماه ۱۳۳۵ (نوامبر ۱۹۵۶)  
(سن اظهار نشده نیز جز جمع ستین ازده ساله بیالا منظور نشده است)

| سن<br>اطهار نشده | از ۱۰ ساله بیالا |            |            |            |            |        | از ۱۰ تا ۱۴ ساله |            |            |       | جمع ازده<br>ساله بیالا | آخرین درجه تحصیلی و جنس   |
|------------------|------------------|------------|------------|------------|------------|--------|------------------|------------|------------|-------|------------------------|---|
|                  | ۱۰-ساله<br>بیالا | ۱۱-۱۰-ساله | ۱۲-۱۰-ساله | ۱۳-۱۰-ساله | ۱۴-۱۰-ساله | جمع    | ۱۴-۲۰-ساله       | ۱۳-۱۰-ساله | ۱۲-۱۰-ساله | جمع   |                        |   |
| ۸۱               | ۱۰۰۸۵            | ۱۲۶۰۴      | ۱۱۲۸۹      | ۲۱۵۶۶      | ۳۷۳۶۰      | ۱۰۲۲۰۴ | ۱۸۶۸۷            | ۱۲۷۰۷      | ۱۶۶۸۰      | ۴۷۸۷۴ | ۱۰۷۱۰۹                 | کل حوزه سرشماری خرم آباد<br>مرد و زن<br>تخاصیکه مدرک تحصیلی رسمی<br>دارند و یا درجه تحصیلی خود را<br>ظهار نکرده اند |
|                  |                  |            |            |            |            |        |                  |            |            |       |                        | الهای ابتدائی   |
| -                | ۱۰               | ۲۲         | ۴۴         | ۶۸         | ۶۷         | ۲۲۸    | ۶۸               | ۳۹         | ۶۷         | ۲۰۴   | ۴۲۵                    | سال ۱ ابتدائی   |
| -                | ۳                | ۶          | ۲۳         | ۶۸         | ۴۴         | ۲۰۷    | ۷۸               | ۲۹         | ۳۱۵        | ۴۲۲   | ۶۲۹                    | سال ۲ ابتدائی   |
| -                | ۴                | ۱۲         | ۴۴         | ۷۰         | ۱۱۸        | ۲۲۸    | ۹۳               | ۷۲         | ۶۲۲        | ۷۸۷   | ۱۰۱۵                   | سال ۳ ابتدائی   |
| -                | ۵                | ۱۹         | ۵۳         | ۱۲۴        | ۲۳۰        | ۴۴۱    | ۱۶۱              | ۱۳۷        | ۶۳۱        | ۹۲۹   | ۱۳۷۰                   | سال ۴ ابتدائی   |
| -                | ۵                | ۱۲         | ۲۹         | ۱۱۸        | ۲۵۰        | ۴۱۵    | ۲۰۴              | ۲۰۶        | ۴۸۲        | ۸۹۲   | ۱۳۰۷                   | سال ۵ ابتدائی   |
| ۱                | ۸                | ۳۴         | ۱۴۸        | ۴۰۲        | ۸۴۴        | ۱۴۳۶   | ۵۴۵              | ۴۸۲        | ۳۴۴        | ۱۳۷۱  | ۳۸۰۸                   | سال ۶ ابتدائی   |
|                  |                  |            |            |            |            |        |                  |            |            |       |                        | الهای متوسطه  |
| -                | -                | ۱          | ۹          | ۸          | ۲۸         | ۴۶     | ۴۳               | ۱۶۱        | ۱۲۸        | ۳۳۲   | ۳۷۸                    | سال ۱ متوسطه  |
| -                | -                | ۲          | ۴          | ۱۱         | ۴۹         | ۶۶     | ۵۷               | ۱۸۸        | ۳۹         | ۲۸۴   | ۳۵۰                    | سال ۲ متوسطه  |
| -                | -                | ۸          | ۲۹         | ۶۶         | ۱۲۹        | ۲۳۲    | ۱۱۰              | ۱۶۶        | ۳          | ۲۷۹   | ۵۱۱                    | سال ۳ متوسطه  |
| -                | -                | ۱          | ۲          | ۵          | ۱۱         | ۲۰     | ۴۴               | ۷۳         | -          | ۱۱۷   | ۱۲۷                    | سال ۴ متوسطه  |
| -                | -                | ۱          | ۶          | ۲۴         | ۷۰         | ۱۰۲    | ۱۰۱              | ۵۸         | -          | ۱۵۹   | ۲۶۰                    | سال ۵ متوسطه  |
| -                | ۱                | ۲۱         | ۸          | ۳۵         | ۶۱         | ۱۵۶    | ۵۱               | ۶          | -          | ۵۷    | ۱۶۳                    | سال ۶ متوسطه  |
|                  |                  |            |            |            |            |        |                  |            |            |       |                        | الهای دانشکده   |
| -                | -                | -          | -          | -          | ۱          | ۱      | -                | -          | -          | -     | ۱                      | سال ۱ دانشکده   |
| -                | -                | -          | -          | -          | ۲          | ۲      | ۲                | -          | -          | ۲     | ۴                      | سال ۲ دانشکده   |
| -                | -                | -          | ۱۰         | ۴۳         | ۴۸         | ۱۰۱    | ۹                | -          | -          | ۶     | ۱۱۰                    | سال ۳ دانشکده   |
| -                | -                | -          | ۳          | ۴          | ۴          | ۱۱     | -                | -          | -          | -     | ۱۱                     | سال ۴ دانشکده و بیشتر   |
|                  |                  |            |            |            |            |        |                  |            |            |       |                        | مرد   |
| ۳۹               | ۱۲۸۶             | ۷۲۰۶       | ۱۰۹۹۶      | ۱۶۳۳۱      | ۱۶۸۶۶      | ۵۷۷۸۰  | ۸۶۱۰             | ۵۲۹۰       | ۷۶۱۱       | ۲۱۰۹۶ | ۷۹۳۴۰                  | تخاصیکه مدرک تحصیلی رسمی<br>دارند و یا درجه تحصیلی خود را<br>ظهار نکرده اند   |
|                  |                  |            |            |            |            |        |                  |            |            |       |                        | الهای ابتدائی   |
| -                | ۹                | ۳۱         | ۴۰         | ۵۹         | ۵۸         | ۱۹۷    | ۶۰               | ۳۵         | ۷۶         | ۱۷۱   | ۳۶۸                    | سال ۱ ابتدائی   |
| -                | ۳                | ۶          | ۲۳         | ۶۴         | ۴۲         | ۲۰۱    | ۷۶               | ۲۴         | ۲۴۸        | ۳۴۸   | ۵۴۹                    | سال ۲ ابتدائی   |
| -                | ۴                | ۱۲         | ۴۳         | ۶۸         | ۱۰۵        | ۲۱۲    | ۸۵               | ۵۴         | ۴۷۲        | ۶۱۱   | ۸۲۳                    | سال ۳ ابتدائی   |
| -                | ۴                | ۱۸         | ۵۳         | ۱۲۹        | ۲۰۷        | ۴۱۱    | ۱۴۹              | ۱۲۱        | ۴۹۷        | ۷۶۷   | ۱۱۷۸                   | سال ۴ ابتدائی   |
| -                | ۵                | ۱۲         | ۲۹         | ۱۰۹        | ۲۲۳        | ۳۷۸    | ۱۸۶              | ۱۷۰        | ۳۶۵        | ۷۲۱   | ۱۰۶۹                   | سال ۵ ابتدائی   |
| -                | ۸                | ۳۴         | ۱۴۰        | ۳۷۱        | ۷۲۲        | ۱۲۷۵   | ۴۴۸              | ۳۵۸        | ۲۴۵        | ۱۰۵۱  | ۲۳۲۶                   | سال ۶ ابتدائی   |
|                  |                  |            |            |            |            |        |                  |            |            |       |                        | الهای متوسطه  |
| -                | -                | ۱          | ۹          | ۷          | ۲۶         | ۴۳     | ۴۱               | ۱۳۷        | ۸۸         | ۲۶۶   | ۳۰۹                    | سال ۱ متوسطه  |
| -                | -                | ۲          | ۴          | ۱۱         | ۴۳         | ۶۰     | ۴۹               | ۱۵۸        | ۳۱         | ۲۳۸   | ۲۹۸                    | سال ۲ متوسطه  |
| -                | -                | ۸          | ۲۹         | ۶۷         | ۱۲۹        | ۲۳۲    | ۱۱۰              | ۱۶۶        | ۳          | ۲۷۹   | ۵۱۱                    | سال ۳ متوسطه  |
| -                | -                | ۱          | ۲          | ۵          | ۱۱         | ۲۰     | ۴۴               | ۷۳         | -          | ۱۱۷   | ۱۲۷                    | سال ۴ متوسطه  |
| -                | -                | ۱          | ۶          | ۲۴         | ۷۰         | ۱۰۲    | ۱۰۱              | ۵۸         | -          | ۱۵۹   | ۲۶۰                    | سال ۵ متوسطه  |
| -                | ۱                | ۲۱         | ۸          | ۳۵         | ۶۱         | ۱۵۶    | ۵۱               | ۶          | -          | ۵۷    | ۱۶۳                    | سال ۶ متوسطه  |
|                  |                  |            |            |            |            |        |                  |            |            |       |                        | الهای دانشکده   |
| -                | -                | -          | -          | -          | ۱          | ۱      | -                | -          | -          | -     | ۱                      | سال ۱ دانشکده   |
| -                | -                | -          | -          | -          | ۲          | ۲      | ۲                | -          | -          | ۲     | ۴                      | سال ۲ دانشکده   |
| -                | -                | -          | ۱۰         | ۴۳         | ۴۷         | ۱۰۰    | ۹                | -          | -          | ۶     | ۱۰۹                    | سال ۳ دانشکده   |
| -                | -                | -          | ۳          | ۴          | ۴          | ۱۱     | -                | -          | -          | -     | ۱۱                     | سال ۴ دانشکده و بیشتر   |

بقیه جدول شماره ۶- آخرین مدرک تحصیلی برحسب سن و جنس در جمعیت ازده ساله بیالای حوزه سرشماری خرم آباد: آبانماه ۱۳۳۰ (نوامبر ۱۹۵۶)

(سن اظهارکننده نیز جز جمع سنین ازده ساله بیالا منظور نشده است)

| سن اظهارکننده | از ۲۵ ساله بیالا |            |            |            |            |        | از ۱۰ تا ۲۴ ساله |            |            |       | جمع ازده ساله بیالا | درجه تحصیلی و جنس                                    |
|---------------|------------------|------------|------------|------------|------------|--------|------------------|------------|------------|-------|---------------------|--|
|               | ۱۰-۱۴ ساله بیالا | ۱۴-۱۵ ساله | ۱۵-۱۶ ساله | ۱۶-۱۷ ساله | ۱۷-۱۸ ساله | جمع    | ۱۰-۱۴ ساله       | ۱۵-۱۶ ساله | ۱۷-۱۸ ساله | جمع   |                     |  |
| ۱۲            | ۱۲۹۹             | ۰۱۹۸       | ۸۲۹۳       | ۱۳۱۳۰      | ۲۰۰۴۹۶     | ۰۱۶۱۱۹ | ۹۸۷۲             | ۷۶۱۷       | ۹۰۶۶       | ۲۶۳۰۸ | ۷۷۸۱۶               | مدرک تحصیلی رسمی<br>درجه تحصیلی خود را<br>نماید      |
|               |                  |            |            |            |            |        |                  |            |            |       |                     | بتدائی   |
|               |                  |            |            |            |            |        |                  |            |            |       |                     | ۱ ابتدائی  |
|               |                  |            |            |            |            |        |                  |            |            |       |                     | ۲ ابتدائی  |
|               |                  |            |            |            |            |        |                  |            |            |       |                     | ۳ ابتدائی  |
|               |                  |            |            |            |            |        |                  |            |            |       |                     | ۴ ابتدائی  |
|               |                  |            |            |            |            |        |                  |            |            |       |                     | ۵ ابتدائی  |
|               |                  |            |            |            |            |        |                  |            |            |       |                     | ۶ ابتدائی  |
|               |                  |            |            |            |            |        |                  |            |            |       |                     | متوسطه   |
|               |                  |            |            |            |            |        |                  |            |            |       |                     | ۱ متوسطه   |
|               |                  |            |            |            |            |        |                  |            |            |       |                     | ۲ متوسطه   |
|               |                  |            |            |            |            |        |                  |            |            |       |                     | ۳ متوسطه   |
|               |                  |            |            |            |            |        |                  |            |            |       |                     | ۴ متوسطه   |
|               |                  |            |            |            |            |        |                  |            |            |       |                     | ۵ متوسطه   |
|               |                  |            |            |            |            |        |                  |            |            |       |                     | ۶ متوسطه   |
|               |                  |            |            |            |            |        |                  |            |            |       |                     | دانشکده  |
|               |                  |            |            |            |            |        |                  |            |            |       |                     | ۱ دانشکده  |
|               |                  |            |            |            |            |        |                  |            |            |       |                     | ۲ دانشکده  |
|               |                  |            |            |            |            |        |                  |            |            |       |                     | ۳ دانشکده  |
|               |                  |            |            |            |            |        |                  |            |            |       |                     | ۴ دانشکده و بیشتر                                    |
|               |                  |            |            |            |            |        |                  |            |            |       |                     | شهر خرم آباد   |
|               |                  |            |            |            |            |        |                  |            |            |       |                     | مردوزن   |
| ۱۹            | ۱۱۰۷             | ۱۴۳۲       | ۲۰۷۱       | ۲۳۰۴       | ۴۰۱۴       | ۱۲۳۷۸  | ۶۰۸۸             | ۱۶۰۲       | ۱۳۰۴       | ۷۰۴۴  | ۱۹۴۴۱               | مدرک تحصیلی رسمی<br>و یا درجه تحصیلی خود را<br>نماید |
|               |                  |            |            |            |            |        |                  |            |            |       |                     | ابتدائی  |
|               |                  |            |            |            |            |        |                  |            |            |       |                     | ۱ ابتدائی  |
|               |                  |            |            |            |            |        |                  |            |            |       |                     | ۲ ابتدائی  |
|               |                  |            |            |            |            |        |                  |            |            |       |                     | ۳ ابتدائی  |
|               |                  |            |            |            |            |        |                  |            |            |       |                     | ۴ ابتدائی  |
|               |                  |            |            |            |            |        |                  |            |            |       |                     | ۵ ابتدائی  |
|               |                  |            |            |            |            |        |                  |            |            |       |                     | ۶ ابتدائی  |
|               |                  |            |            |            |            |        |                  |            |            |       |                     | متوسطه   |
|               |                  |            |            |            |            |        |                  |            |            |       |                     | ۱ متوسطه   |
|               |                  |            |            |            |            |        |                  |            |            |       |                     | ۲ متوسطه   |
|               |                  |            |            |            |            |        |                  |            |            |       |                     | ۳ متوسطه   |
|               |                  |            |            |            |            |        |                  |            |            |       |                     | ۴ متوسطه   |
|               |                  |            |            |            |            |        |                  |            |            |       |                     | ۵ متوسطه   |
|               |                  |            |            |            |            |        |                  |            |            |       |                     | ۶ متوسطه   |
|               |                  |            |            |            |            |        |                  |            |            |       |                     | ای دانشکده   |
|               |                  |            |            |            |            |        |                  |            |            |       |                     | ال ۱ دانشکده   |
|               |                  |            |            |            |            |        |                  |            |            |       |                     | ال ۲ دانشکده   |
|               |                  |            |            |            |            |        |                  |            |            |       |                     | ال ۳ دانشکده   |
|               |                  |            |            |            |            |        |                  |            |            |       |                     | ال ۴ دانشکده و بیشتر                                 |

تجدید جدول شماره ۶- آخرین مدرک تحصیلی برحسب سن و پیش از جمعیت از ده ساله بیالای حوزه سرشماری خرم آباد: آبانماه ۱۳۳۵ (نوامبر ۱۹۵۶)  
(سن اظهار نشده نیز جز جمع ستین از ده ساله بیالا منظور شده است)

| نوع اظهارنامه | از ۱۰ تا ۲۰ ساله بیالا |            |            |            |            |      | از ۲۱ تا ۲۹ ساله |            |            |      | جمع از ده ساله بیالا | آخرین درجه تحصیلی و جنس   |
|---------------|------------------------|------------|------------|------------|------------|------|------------------|------------|------------|------|----------------------|---|
|               | ۱۰-۱۱ ساله             | ۱۱-۱۲ ساله | ۱۲-۱۳ ساله | ۱۳-۱۴ ساله | ۱۴-۱۵ ساله | جمع  | ۲۱-۲۲ ساله       | ۲۲-۲۳ ساله | ۲۳-۲۴ ساله | جمع  |                      |   |
| ۱             | ۶۰۱                    | ۷۴۰        | ۱۲۸۰       | ۱۶۰۶       | ۱۰۵۱       | ۵۸۳۱ | ۲۷۰۷             | ۵۸۴        | ۵۱۳        | ۳۸۰۴ | ۶۶۹۴                 | شهر خرم آباد<br>مرد<br>تخاصیکه مدرک تحصیلی رسمیس<br>ارند و یاد درجه تحصیلی خسودرا<br>لپهارنگرده اند |
| -             | ۱                      | ۳          | ۶          | ۸          | ۶          | ۲۷   | ۴                | ۲          | ۲۱         | ۲۸   | ۵۰                   | الهای ابتدائی   |
| -             | ۱                      | ۲          | ۲۲         | ۳۰         | ۲۷         | ۹۲   | ۵۷               | ۱۴         | ۱۱۲        | ۱۸۳  | ۲۷۶                  | سال ۱ ابتدائی   |
| -             | ۲                      | ۶          | ۱۳         | ۲۲         | ۴۴         | ۹۷   | ۵۰               | ۱۷         | ۲۴۴        | ۳۱۱  | ۴۰۸                  | سال ۲ ابتدائی   |
| -             | ۳                      | ۱۱         | ۳۵         | ۵۸         | ۸۶         | ۱۹۳  | ۱۰۳              | ۴۳         | ۲۸۰        | ۴۲۶  | ۶۱۹                  | سال ۳ ابتدائی   |
| -             | ۴                      | ۸          | ۲۰         | ۶۰         | ۱۰۷        | ۱۹۹  | ۱۰۴              | ۸۲         | ۲۲۱        | ۴۰۷  | ۶۰۶                  | سال ۴ ابتدائی   |
| -             | ۶                      | ۲۸         | ۱۰۲        | ۲۷۵        | ۵۰۳        | ۹۱۴  | ۳۲۴              | ۱۸۸        | ۱۶۲        | ۶۷۴  | ۱۵۸۸                 | سال ۵ ابتدائی   |
| -             | -                      | -          | -          | -          | -          | -    | -                | -          | -          | -    | -                    | الهای متوسطه  |
| -             | -                      | ۱          | ۷          | ۶          | ۱۸         | ۳۲   | ۳۷               | ۱۱۸        | ۷۶         | ۲۳۱  | ۲۶۳                  | سال ۱ متوسطه  |
| -             | -                      | ۲          | -          | ۸          | ۲۲         | ۴۲   | ۳۱               | ۱۳۹        | ۲۹         | ۱۹۹  | ۲۴۱                  | سال ۲ متوسطه  |
| -             | -                      | ۵          | ۲۴         | ۴۹         | ۸۰         | ۱۵۸  | ۸۱               | ۱۳۰        | ۲          | ۲۱۴  | ۳۷۲                  | سال ۳ متوسطه  |
| -             | -                      | ۱          | ۳          | ۳          | ۷          | ۱۴   | ۳۷               | ۵۹         | -          | ۹۶   | ۱۱۰                  | سال ۴ متوسطه  |
| -             | -                      | ۶          | -          | ۱۹         | ۴۳         | ۶۸   | ۷۹               | ۴۳         | -          | ۱۲۲  | ۱۹۰                  | سال ۵ متوسطه  |
| -             | -                      | ۷          | -          | ۳۱         | ۵۱         | ۸۸   | ۴۱               | ۴          | -          | ۴۵   | ۱۳۳                  | سال ۶ متوسطه  |
| -             | -                      | -          | -          | -          | -          | -    | -                | -          | -          | -    | -                    | الهای دانشکده   |
| -             | -                      | -          | -          | -          | ۱          | ۱    | -                | -          | -          | -    | ۱                    | سال ۱ دانشکده   |
| -             | -                      | -          | -          | -          | ۲          | ۲    | ۱                | -          | -          | -    | ۳                    | سال ۲ دانشکده   |
| -             | -                      | -          | ۱۰         | ۴۲         | ۴۷         | ۹۹   | ۸                | -          | -          | ۸    | ۱۰۷                  | سال ۳ دانشکده   |
| -             | -                      | -          | ۲          | ۴          | ۴          | ۱۰   | -                | -          | -          | -    | ۱۰                   | سال ۴ دانشکده و بیشتر   |
| -             | -                      | -          | -          | -          | -          | -    | -                | -          | -          | -    | -                    | نیک   |
| ۱۰            | ۵۰۶                    | ۶۹۲        | ۱۲۴۱       | ۱۶۴۸       | ۲۴۶۰       | ۶۵۴۷ | ۱۳۳۱             | ۱۰۶۸       | ۷۹۱        | ۳۴۹۰ | ۶۷۴۷                 | تخاصیکه مدرک تحصیلی رسمیس<br>ارند و یاد درجه تحصیلی خسودرا<br>لپهارنگرده اند                        |
| -             | -                      | -          | -          | -          | -          | -    | -                | -          | -          | -    | -                    | الهای ابتدائی   |
| -             | ۱                      | ۱          | ۴          | ۷          | ۷          | ۲۰   | ۶                | ۴          | ۱۷         | ۲۷   | ۴۷                   | سال ۱ ابتدائی   |
| -             | -                      | -          | -          | ۲          | ۲          | ۴    | ۲                | ۵          | ۵۷         | ۶۱   | ۶۸                   | سال ۲ ابتدائی   |
| -             | -                      | -          | ۱          | ۲          | ۱۲         | ۱۵   | ۷                | ۱۴         | ۱۳۰        | ۱۵۱  | ۱۶۶                  | سال ۳ ابتدائی   |
| -             | ۱                      | ۱          | -          | ۴          | ۲۰         | ۲۶   | ۱۱               | ۱۳         | ۱۳۰        | ۱۵۴  | ۱۸۰                  | سال ۴ ابتدائی   |
| -             | -                      | -          | -          | ۸          | ۲۲         | ۳۰   | ۱۵               | ۲۷         | ۱۰۳        | ۱۴۵  | ۱۷۵                  | سال ۵ ابتدائی   |
| -             | -                      | -          | ۸          | ۳۰         | ۱۰۷        | ۱۴۵  | ۸۸               | ۱۱۷        | ۶۰         | ۲۶۵  | ۴۴۰                  | سال ۶ ابتدائی   |
| -             | -                      | -          | -          | -          | -          | -    | -                | -          | -          | -    | -                    | الهای متوسطه  |
| -             | -                      | -          | -          | ۱          | ۲          | ۳    | ۱                | ۲۲         | ۴۰         | ۶۳   | ۶۶                   | سال ۱ متوسطه  |
| -             | -                      | -          | -          | -          | ۶          | ۶    | ۸                | ۳۰         | ۸          | ۴۶   | ۵۲                   | سال ۲ متوسطه  |
| -             | -                      | -          | ۱          | ۹          | ۲۹         | ۳۹   | ۲۰               | ۳۱         | -          | ۵۱   | ۶۰                   | سال ۳ متوسطه  |
| -             | -                      | -          | -          | -          | -          | -    | ۳                | ۱۱         | -          | ۱۴   | ۱۴                   | سال ۴ متوسطه  |
| -             | -                      | -          | -          | ۱          | ۱۶         | ۱۷   | ۱۰               | ۱۰         | -          | ۲۰   | ۲۷                   | سال ۵ متوسطه  |
| -             | -                      | -          | -          | ۲          | ۴          | ۶    | -                | ۲          | -          | ۲    | ۸                    | سال ۶ متوسطه  |
| -             | -                      | -          | -          | -          | -          | -    | -                | -          | -          | -    | -                    | الهای دانشکده   |
| -             | -                      | -          | -          | -          | -          | -    | -                | -          | -          | -    | -                    | سال ۱ دانشکده   |
| -             | -                      | -          | -          | -          | -          | -    | -                | -          | -          | -    | -                    | سال ۲ دانشکده   |
| -             | -                      | -          | -          | -          | ۱          | ۱    | -                | -          | -          | -    | ۱                    | سال ۳ دانشکده   |
| -             | -                      | -          | -          | -          | -          | -    | -                | -          | -          | -    | -                    | سال ۴ دانشکده و بیشتر   |

باید جدول شماره ۱- آخرین مدرک تحصیلی بر حسب سن و جنس در جمعیت ازده ساله بیالای حوزه سرشماری خرم آباد، آبانماه ۱۳۲۵ (نوامبر ۱۹۵۶)  
(سن اظهار نشده نیز جز جمع سنین ازده ساله بیالا منظور نشده است)

| مدرک تحصیلی و جنس     | جمع ازده ساله بیالا | از ۲۵ ساله بیالا |           |          |          |       | از ۱۰ تا ۲۴ ساله |            |            |       | جمع ازده ساله بیالا |
|-----------------------|---------------------|------------------|-----------|----------|----------|-------|------------------|------------|------------|-------|---------------------|
|                       |                     | ۱۵-۱۰ ساله بیالا | ۱۰-۵ ساله | ۵-۱ ساله | ۱-۰ ساله | جمع   | ۲۰-۱۰ ساله       | ۱۹-۱۰ ساله | ۱۴-۱۰ ساله | جمع   |                     |
| حوزه سرشماری خرم آباد |                     |                  |           |          |          |       |                  |            |            |       |                     |
| مردوزن                |                     |                  |           |          |          |       |                  |            |            |       |                     |
| مدرک تحصیلی رسمی      |                     |                  |           |          |          |       |                  |            |            |       |                     |
| درجه تحصیلی خود را    |                     |                  |           |          |          |       |                  |            |            |       |                     |
| و آن                  |                     |                  |           |          |          |       |                  |            |            |       |                     |
| ابتدائی               | ۱۳۷۷۱۸              | ۱۰۱۷۲            | ۱۶۷۶۸     | ۲۱۲۶۲    | ۲۲۳۴۶    | ۹۱۸۲۶ | ۱۴۳۹۹            | ۱۱۰۰۰      | ۱۰۳۷۶      | ۴۰۸۳۰ |                     |
| متوسط                 |                     |                  |           |          |          |       |                  |            |            |       |                     |
| ۱ متوسط               | ۴۶                  |                  |           |          |          | ۱۷۴   | ۵۷               | ۳۳         | ۵۶         | ۱۴۶   | ۳۳۳                 |
| ۲ متوسط               |                     | ۲۸               | ۳۴        | ۵۲       | ۵۴       | ۱۱۰   | ۱۹               | ۱۰         | ۱۴۶        | ۱۷۰   | ۲۸۰                 |
| ۳ متوسط               |                     | ۶                | ۱۱        | ۳۶       | ۵۵       | ۱۱۶   | ۳۶               | ۴۱         | ۲۴۸        | ۳۲۰   | ۴۴۱                 |
| ۴ متوسط               |                     | ۷                | ۱۸        | ۷۲       | ۱۲۴      | ۲۱۲   | ۴۷               | ۸۱         | ۲۲۱        | ۳۴۱   | ۵۷۱                 |
| ۵ متوسط               |                     | ۱                | ۹         | ۵۰       | ۱۲۱      | ۱۸۶   | ۸۰               | ۹۷         | ۱۰۸        | ۳۴۰   | ۵۲۶                 |
| ۶ متوسط               |                     | ۶                | ۲۸        | ۹۷       | ۲۳۴      | ۳۷۷   | ۱۳۳              | ۱۷۷        | ۹۲         | ۴۰۲   | ۷۸۰                 |
| دانشگاه               |                     |                  |           |          |          |       |                  |            |            |       |                     |
| ۱ دانشگاه             |                     |                  | ۲         | ۱        | ۸        | ۱۱    | ۰                | ۲۱         | ۱۲         | ۳۸    | ۴۹                  |
| ۲ دانشگاه             |                     |                  | ۴         | ۳        | ۱۱       | ۱۸    | ۱۸               | ۱۹         | ۲          | ۳۹    | ۵۷                  |
| ۳ دانشگاه             |                     |                  | ۴         | ۸        | ۲۰       | ۳۰    | ۶                | ۰          |            | ۱۱    | ۴۹                  |
| ۴ دانشگاه             |                     |                  |           | ۲        | ۴        | ۶     | ۴                | ۳          |            | ۷     | ۱۳                  |
| ۵ دانشگاه             |                     |                  |           | ۴        | ۱۱       | ۱۶    | ۱۲               | ۰          |            | ۱۷    | ۳۳                  |
| ۶ دانشگاه             |                     |                  | ۳         | ۲        | ۶        | ۱۲    | ۱۰               |            |            | ۱۰    | ۲۲                  |
| دانشگاه               |                     |                  |           |          |          |       |                  |            |            |       |                     |
| ۱ دانشگاه             |                     |                  |           |          |          |       |                  |            |            |       |                     |
| ۲ دانشگاه             |                     |                  |           |          |          |       |                  |            |            |       |                     |
| ۳ دانشگاه             |                     |                  | ۱         |          |          | ۱     | ۱                |            |            | ۱     | ۲                   |
| ۴ دانشگاه و بیشتر     |                     |                  | ۱         |          |          | ۱     |                  |            |            |       | ۱                   |
| مرد                   |                     |                  |           |          |          |       |                  |            |            |       |                     |
| مدرک تحصیلی رسمی      |                     |                  |           |          |          |       |                  |            |            |       |                     |
| درجه تحصیلی خود را    |                     |                  |           |          |          |       |                  |            |            |       |                     |
| و آن                  |                     |                  |           |          |          |       |                  |            |            |       |                     |
| ابتدائی               | ۶۹۶۴۶               | ۶۱۶۶             | ۹۷۱۶      | ۱۴۷۷۰    | ۱۰۳۱۲    | ۵۱۹۰۴ | ۸۸۰۸             | ۴۷۰۶       | ۷۰۶۸       | ۲۷۶۶۲ |                     |
| متوسط                 |                     |                  |           |          |          |       |                  |            |            |       |                     |
| ۱ متوسط               | ۴۶                  |                  |           |          |          | ۱۷۰   | ۵۰               | ۳۳         | ۵۰         | ۱۴۳   | ۳۱۳                 |
| ۲ متوسط               |                     | ۲۸               | ۳۴        | ۵۱       | ۵۲       | ۱۰۸   | ۱۹               | ۱۰         | ۱۳۶        | ۱۶۰   | ۲۷۳                 |
| ۳ متوسط               |                     | ۶                | ۱۱        | ۳۶       | ۵۱       | ۱۱۰   | ۳۰               | ۳۷         | ۲۲۸        | ۳۰۰   | ۴۱۰                 |
| ۴ متوسط               |                     | ۷                | ۱۸        | ۷۱       | ۱۲۱      | ۲۱۸   | ۴۶               | ۷۸         | ۲۱۷        | ۳۴۱   | ۵۰۱                 |
| ۵ متوسط               |                     | ۱                | ۹         | ۴۹       | ۱۱۶      | ۱۷۶   | ۸۲               | ۸۸         | ۱۴۴        | ۳۱۴   | ۴۹۳                 |
| ۶ متوسط               |                     | ۶                | ۲۸        | ۹۶       | ۲۱۱      | ۳۶۱   | ۱۳۴              | ۱۷۰        | ۸۳         | ۳۷۷   | ۷۳۸                 |
| دانشگاه               |                     |                  |           |          |          |       |                  |            |            |       |                     |
| ۱ دانشگاه             |                     |                  | ۲         | ۱        | ۸        | ۱۱    | ۰                | ۱۹         | ۱۲         | ۳۰    | ۴۶                  |
| ۲ دانشگاه             |                     |                  | ۴         | ۳        | ۱۱       | ۱۸    | ۱۸               | ۱۶         | ۲          | ۳۹    | ۵۷                  |
| ۳ دانشگاه             |                     |                  | ۴         | ۸        | ۲۰       | ۳۴    | ۶                | ۰          |            | ۱۴    | ۴۸                  |
| ۴ دانشگاه             |                     |                  |           | ۲        | ۴        | ۶     | ۴                | ۳          |            | ۷     | ۱۳                  |
| ۵ دانشگاه             |                     |                  |           | ۴        | ۱۱       | ۱۶    | ۱۲               | ۰          |            | ۱۷    | ۳۳                  |
| ۶ دانشگاه             |                     |                  | ۳         | ۲        | ۶        | ۱۲    | ۱۰               |            |            | ۹     | ۲۱                  |
| دانشگاه               |                     |                  |           |          |          |       |                  |            |            |       |                     |
| ۱ دانشگاه             |                     |                  |           |          |          |       |                  |            |            |       |                     |
| ۲ دانشگاه             |                     |                  |           |          |          |       |                  |            |            |       |                     |
| ۳ دانشگاه             |                     |                  |           | ۱        |          | ۱     | ۱                |            |            | ۱     | ۲                   |
| ۴ دانشگاه و بیشتر     |                     |                  | ۱         |          |          | ۱     |                  |            |            |       | ۱                   |

بقیه جدول شماره ۶ - آخرین مدرک تحصیلی برحسب جنس و رتبه در قسمت ازده ساله بیلای حوزه سرشماری خرم آباد : آبانماه ۱۳۳۰ (نوامبر ۱۹۵۶)  
(من اظهار نشده نیز جز جمع همین ازده ساله بیلا منظور شده است)

| سن اظهار شده | از ۲۵ ساله بیلا |            |            |            |            |       | از ۱۰ تا ۲۴ ساله |            |            |       | جمع ازده ساله بیلا | پن درجه تحصیلی و جنس   |
|--------------|-----------------|------------|------------|------------|------------|-------|------------------|------------|------------|-------|--------------------|--|
|              | ۶۰-ساله بیلا    | ۵۵-۶۰ ساله | ۴۵-۵۵ ساله | ۳۵-۴۵ ساله | ۲۵-۳۵ ساله | جمع   | ۲۰-۲۴ ساله       | ۱۵-۲۰ ساله | ۱۰-۱۴ ساله | جمع   |                    |  |
| ۳۲           | ۳۷۱۳            | ۴۰۰۶       | ۷۰۰۲       | ۱۱۱۸۷      | ۱۸۰۳۴      | ۴۴۸۷۲ | ۸۰۴۱             | ۶۳۱۹       | ۸۲۴۸       | ۲۱۱۱۸ | ۶۸۰۷۲              | نقاط حوزه سرشماری خرم آباد<br>بیکه مدرک تحصیلی رسمی<br>و یا درجه تحصیلی خود را<br>کرده اند |
| -            | -               | -          | -          | ۲          | ۲          | ۴     | ۲                | -          | ۴          | ۶     | ۱۰                 | ابتدائی  |
| -            | -               | -          | -          | ۲          | -          | ۲     | -                | -          | ۱۰         | ۱۰    | ۱۲                 | ابتدائی  |
| -            | -               | -          | -          | -          | ۱          | ۱     | ۱                | ۴          | ۲۰         | ۲۵    | ۲۶                 | ابتدائی  |
| -            | -               | -          | -          | ۱          | ۲          | ۳     | ۱                | ۳          | ۴          | ۸     | ۱۲                 | ابتدائی  |
| -            | -               | ۱          | -          | ۱          | ۵          | ۷     | ۳                | ۱          | ۱۴         | ۲۱    | ۲۲                 | ابتدائی  |
| ۱            | -               | -          | -          | ۱          | ۱۵         | ۱۶    | ۱                | ۷          | ۶          | ۱۶    | ۱۶                 | ابتدائی  |
| -            | -               | -          | -          | -          | -          | -     | -                | -          | -          | -     | -                  | متوسطه   |
| -            | -               | -          | -          | -          | -          | -     | ۱                | ۲          | -          | ۳     | ۲                  | ۱ متوسطه   |
| -            | -               | -          | -          | -          | -          | -     | -                | -          | -          | -     | -                  | ۲ متوسطه   |
| -            | -               | -          | -          | -          | ۱          | ۱     | -                | -          | -          | -     | ۱                  | ۳ متوسطه   |
| -            | -               | -          | -          | -          | -          | -     | -                | -          | -          | -     | -                  | ۴ متوسطه   |
| -            | -               | -          | -          | -          | -          | -     | -                | -          | -          | -     | -                  | ۵ متوسطه   |
| -            | -               | -          | -          | -          | -          | -     | ۱                | -          | -          | ۱     | ۱                  | ۶ متوسطه   |
| -            | -               | -          | -          | -          | -          | -     | -                | -          | -          | -     | -                  | ی دانشگاه  |
| -            | -               | -          | -          | -          | -          | -     | -                | -          | -          | -     | -                  | ۱ دانشگاه  |
| -            | -               | -          | -          | -          | -          | -     | -                | -          | -          | -     | -                  | ۲ دانشگاه  |
| -            | -               | -          | -          | -          | -          | -     | -                | -          | -          | -     | -                  | ۳ دانشگاه  |
| -            | -               | -          | -          | -          | -          | -     | -                | -          | -          | -     | -                  | ۴ دانشگاه و بیشتر  |

۱۸ - ۴۵ - ۳۶ - ۵۰۵ - ۱۰۱ - ۱۰۱

جدول شماره ۷ - وضع مذهب برحسب جنس و رتبه در حوزه سرشماری خرم آباد : آبانماه ۱۳۳۰ (نوامبر ۱۹۵۶)

| مذهب اظهار شده | سایر مذاهب | زرتشتی | یهودی | مسیحی | مسلمان | جمع    | جنس                             |
|----------------|------------|--------|-------|-------|--------|--------|---------------------------------|
| ۳۲۷            | ۳۶         | ۱      | ۱۱۱   | ۱۰۹   | ۲۶۰۰۴۶ | ۲۶۱۲۳۵ | کل حوزه سرشماری خرم آباد        |
| ۴۲۱            | ۲۲         | ۴      | ۵۳    | ۱۲    | ۱۲۸۱۲۱ | ۱۲۹۰۲۱ | مرد وزن                         |
| ۴۹۸            | ۱۴         | ۲      | ۵۸    | ۱۷    | ۱۳۱۱۲۵ | ۱۳۱۷۱۴ | مرد<br>زن                       |
| ۱۵۳            | ۳۶         | ۱      | ۹۹    | ۳۹    | ۳۸۳۴۸  | ۳۸۶۷۶  | شهر خرم آباد                    |
| ۷۴             | ۲۲         | -      | ۴۷    | ۲۶    | ۲۱۱۴۵  | ۲۱۳۱۴  | مرد وزن                         |
| ۷۹             | ۱۴         | ۱      | ۵۲    | ۱۳    | ۱۷۲۰۳  | ۱۷۳۶۲  | مرد<br>زن                       |
| ۷۷۴            | -          | ۵      | ۱۲    | ۷۰    | ۲۲۱۶۱۸ | ۲۲۲۵۵۹ | بقیه نقاط حوزه سرشماری خرم آباد |
| ۳۵۵            | -          | ۴      | ۶     | ۶۶    | ۱۰۷۷۷۶ | ۱۰۸۲۰۷ | مرد وزن                         |
| ۴۱۹            | -          | ۱      | ۶     | ۴     | ۱۱۳۹۲۲ | ۱۱۴۳۵۲ | مرد<br>زن                       |



جدول شماره ۸ - توزیع جمعیت خیم حوزه سرشماری خیم آباد بتفکیک شهرستان پاکستان محل تولد : آبانماه ۱۳۳۰ (نوامبر ۱۱۵)

| شهرستان پاکستان محل تولد            | تعداد   | چند درصد | شهرستان پاکستان محل تولد | تعداد | چند درصد | شهرستان پاکستان محل تولد     | تعداد | چند درصد |
|-------------------------------------|---------|----------|--------------------------|-------|----------|------------------------------|-------|----------|
| کل جمعیت حوزه سرشماری               | ۳۳۱ ۲۳۵ | ۱۰۰/۰    | خوی                      | ۱۴    | ۰/۱      | کنگان                        | -     | -        |
| متولدین در این حوزه سرشماری         | ۲۴۸ ۴۰۶ | ۷۵/۳     | داراب                    | ۱     | ۰/۱      | کنگور                        | ۳۱    | ۰/۴      |
| متولدین در سایر شهرستانها           | ۲۲ ۱۲۰  | ۸/۷      | دامغان                   | ۲     | -        | گرگان                        | ۲۱    | ۰/۲      |
| متولدین در کشورهای خارجی            | ۱۱۶     | -        | درگز                     | -     | -        | گروس (بیجار)                 | -     | -        |
| محل تولد اظهار نشده                 | ۶۳      | -        | دزفول                    | -     | -        | گیابان                       | ۲۲    | ۰/۸      |
| جمع متولدین در شهرستانهای مجاور     | ۱۳ ۸۱۶  | ۱۰۰/۰    | دشت گرگان (گبد گاو)      | -     | -        | گیاد                         | -     | -        |
| الیزود                              | ۱ ۲۶۱   | ۰/۸      | دشت میشان (سوسنگرد)      | ۲     | -        | لارستان                      | ۸     | ۰/۱      |
| ایلام                               | ۱۷۷     | ۱/۳      | دشتی و دشتستان           | ۱     | -        | لاهیجان                      | -     | -        |
| بروجرد                              | ۷ ۲۸۶   | ۲/۷      | دماوند                   | ۱     | -        | ماکو                         | ۴     | ۰/۱      |
| دزفول                               | ۱ ۲۴۷   | ۰/۳      | رامهریز                  | ۱۵    | ۰/۴      | حلات                         | ۲۳    | ۰/۲      |
| کرمانشاه                            | ۱ ۰۱۲   | ۰/۳      | رشت                      | ۵۵    | ۰/۱      | مرات                         | ۲۳    | ۰/۴      |
| کنار                                | ۱۲      | ۰/۸      | رضایه                    | ۵۷    | ۰/۱      | مرند                         | ۱۸    | ۰/۳      |
| سپاهبد                              | ۱ ۲۵۴   | ۰/۳      | زنجان                    | ۲     | -        | سجد سلیمان                   | ۲۱    | ۰/۲      |
| جمع متولدین در شهرستانهای غیر مجاور | ۸ ۸۰۱   | ۱۰۰/۰    | زابل                     | ۳     | -        | شکین شهر                     | -     | -        |
| آبادان                              | ۷۱      | ۰/۸      | زاهدان                   | ۳     | -        | شهداد                        | -     | -        |
| آباد                                | ۵       | ۰/۱      | زرنج کرمان               | -     | -        | ملایر                        | ۱ ۳۳۵ | ۱۸/۵     |
| آمل                                 | -       | -        | زندجان                   | ۱۱۲   | ۱/۳      | سپاد                         | ۳     | -        |
| اراک                                | ۴۶۱     | ۰/۲      | ساری                     | ۱     | ۰/۱      | سیاه                         | ۱۱    | ۰/۱      |
| اردبیل                              | ۵۹      | ۰/۲      | ساره                     | ۱۶    | ۰/۴      | سیناب                        | -     | -        |
| اردستان                             | -       | -        | سبزوار                   | ۷     | ۰/۱      | ناشین                        | ۲     | -        |
| ارسیاران (اهر)                      | ۴       | ۰/۱      | سبزواران (جیرفت)         | -     | -        | تجف آباد                     | ۲     | -        |
| اصفهان                              | ۳۱۲     | ۰/۷      | سراب                     | ۱     | ۰/۱      | نوشهر                        | -     | -        |
| الیزود                              | -       | -        | سراوان                   | -     | -        | نهایند                       | -     | -        |
| اهواز                               | ۲۰۵     | ۰/۲      | سفر                      | ۱     | ۰/۱      | نی ریز                       | ۱     | -        |
| ایرانشهر                            | -       | -        | سمنان                    | ۸     | ۰/۱      | نیشابور                      | ۱۰    | ۰/۱      |
| ایلام                               | ۱۲      | ۰/۱      | سنتدج                    | ۸۷    | ۱/۰      | هشتگرد                       | -     | -        |
| بابل                                | -       | -        | سیرجان                   | ۲     | -        | هدان                         | ۲۲/۱  | ۲۸/۲     |
| پایت                                | -       | -        | شادگان                   | -     | -        | یزد                          | ۱۸    | ۰/۲      |
| پنجشور                              | ۲       | -        | شاه آباد غرب             | ۱     | -        | جمع متولدین در کشورهای خارجی | ۱۱۶   | ۱۰۰/۰    |
| بروجرد                              | -       | -        | شاهرود                   | ۵     | ۰/۱      | آلمان                        | -     | -        |
| بندر ریبری                          | ۷       | ۰/۱      | شاهی                     | ۱     | -        | افغانستان                    | ۱     | ۰/۱      |
| بندر عباس                           | ۴       | ۰/۱      | شاهیندژ                  | -     | -        | آمریکا                       | ۶     | ۰/۲      |
| بندر لنگه                           | ۱       | -        | شوشتر                    | ۱۵    | ۰/۲      | انگستان                      | ۲۹    | ۲۵/۰     |
| پوشهر                               | ۵       | ۰/۱      | شهرضا                    | ۳     | -        | ایتالیا                      | -     | -        |
| پوهان                               | ۲       | -        | شهباز                    | ۱۱    | ۰/۱      | پاکستان                      | ۴     | ۰/۱      |
| پیرچند                              | ۴       | -        | شیواز                    | ۱۲۷   | ۱/۴      | ترکیه                        | -     | -        |
| تبریز                               | ۳۶۸     | ۱/۲      | طبس                      | -     | -        | چکسلواکی                     | -     | -        |
| تربت جام                            | ۴       | ۰/۱      | طوالن (خمسه)             | -     | -        | روسیه (اتحاد جماهیر شوروی)   | ۷     | ۱/۰      |
| تربت حیدریه                         | ۱۱      | ۰/۱      | فردوس                    | -     | -        | سوئد                         | -     | -        |
| توسرگان                             | ۴۳۳     | ۰/۲      | نریدن                    | ۱     | -        | سوئیس                        | -     | -        |
| تهران                               | ۸۹۴     | ۱۰/۲     | نسا                      | ۲     | -        | سوریه                        | -     | -        |
| جاسک                                | -       | -        | نومات                    | ۳     | -        | عراق                         | ۳۰    | ۱۵/۱     |
| چشم                                 | ۴       | ۰/۱      | فیروز آباد               | -     | -        | عمارتان سمودی                | -     | -        |
| چابهار                              | -       | -        | قائن                     | -     | -        | فرانسه                       | -     | -        |
| چهارمحال (شهرکرد)                   | ۳۶      | ۰/۴      | قروه                     | ۱     | -        | لیتوان                       | -     | -        |
| خرم آباد                            | ۲۰      | ۰/۲      | قرین                     | ۷۳    | ۰/۸      | لهستان                       | ۱     | ۰/۱      |
| خرمشهر                              | -       | -        | قصر شیرین                | ۳۱    | ۰/۴      | مصر                          | -     | -        |
| خلخال                               | ۲       | -        | قم                       | ۱۰۴   | ۱/۱      | هندوستان                     | ۲     | ۱/۷      |
|                                     |         |          | خرچان                    | ۲۶    | ۰/۲      | یونان                        | -     | -        |
|                                     |         |          | کازین                    | ۲     | -        | سایر کشورهای                 | ۳۶    | ۲۱/۰     |
|                                     |         |          | کاشان                    | ۵۵    | ۰/۶      | محل تولد اظهار نشده          | ۱۳    | -        |
|                                     |         |          | کاشمر                    | ۲     | -        | شهرستان اظهار نشده           | ۱۳    | ***      |
|                                     |         |          | کرج                      | ۶     | ۰/۱      | شهرستان یا کشور اظهار نشده   | -     | -        |
|                                     |         |          | کرمان                    | ۱۲    | ۰/۵      |                              |       |          |
|                                     |         |          | کرمانشاه                 | -     | -        |                              |       |          |

• - ارقام این شهرستان جزء "متولدین در شهرستانهای مجاور" نشان داده شده است  
 • - ارقام این شهرستان جزء "متولدین در این حوزه سرشماری" نشان داده شده است  
 • - در مواردیکه جمع کثرت از ۱۰ باشد چند درصد نشان داده میشود

جدول شماره ۶ - چگونگی محل تولد برحسب سن در جمعیت باقیمانده حوزه سرشماری خرم آباد : آبانماه ۱۳۳۵ ( نوامبر ۱۹۵۶ )

| محل تولد<br>اظهاری نشده                | متولدین خارج<br>از کشور | متولدین در سایر حوزه های سرشماری |                | متولدین در این حوزه سرشماری |        | جمع    | سن             |
|--|-------------------------|----------------------------------|----------------|-----------------------------|--------|--------|----------------|
|  |                         | غیر مجاور این حوزه               | مجاور این حوزه | چند درصد                    | تعداد  |        |                |
| <b>کل حوزه سرشماری خرم آباد</b>        |                         |                                  |                |                             |        |        |                |
| ۱۳                                     | ۱۱۶                     | ۸۸۰۱                             | ۱۳۸۱۹          | ۱۱/۳                        | ۲۳۸۴۰۶ | ۲۶۱۲۳۵ | کلیه سنین      |
| ۲۰                                     | ۲۶                      | ۷۹۳                              | ۷۰۲            | ۱۷/۲                        | ۵۲۱۱۷  | ۵۲۱۸۷  | کنتراز ۵ ساله  |
| ۶                                      | ۱                       | ۶۶                               | ۵۶             | ۱۷/۶                        | ۶۴۹۴   | ۶۶۵۶   | کنتراز یکساله  |
| ۱۴                                     | ۲۳                      | ۶۶۴                              | ۶۴۷            | ۱۷/۱                        | ۴۵۶۵۲  | ۴۷۰۳۱  | ۱- ۴ ساله      |
| ۱۶                                     | ۱۰                      | ۱۰۸۵                             | ۱۸۸۶           | ۱۴/۲                        | ۵۶۷۵۱  | ۶۰۲۵۱  | ۵- ۱۴ ساله     |
| ۱۳                                     | ۱۵                      | ۱۸۴۴                             | ۴۸۰۸           | ۸۰/۶                        | ۲۷۶۱۷  | ۳۴۲۷۷  | ۱۵- ۲۴ ساله    |
| ۱۳                                     | ۳۰                      | ۱۷۲۶                             | ۲۴۴۵           | ۸۹/۳                        | ۳۵۱۶۶  | ۳۹۳۶۶  | ۲۵- ۳۴ ساله    |
| ۸                                      | ۱۱                      | ۱۲۲۹                             | ۱۷۷۲           | ۱۰/۱                        | ۲۷۵۸۳  | ۳۰۶۱۲  | ۳۵- ۴۴ ساله    |
| ۴                                      | ۱۳                      | ۸۵۲                              | ۱۲۱۰           | ۸۹/۴                        | ۱۷۶۱۳  | ۱۹۱۶۲  | ۴۵- ۵۴ ساله    |
| -                                      | -                       | ۴۵۶                              | ۶۱۵            | ۶۱/۱                        | ۱۱۴۶۶  | ۱۲۵۲۷  | ۵۵- ۶۴ ساله    |
| ۳                                      | ۵                       | ۳۰۲                              | ۲۳۸            | ۱۳/۱                        | ۹۱۷۳   | ۱۰۶۲۱  | ۶۵ ساله بیابلا |
| ۱۳                                     | -                       | ۱                                | ۸              | *                           | ۶۰     | ۸۲     | سن اظهار نشده  |
| <b>شهر خرم آباد</b>                    |                         |                                  |                |                             |        |        |                |
| ۲۳                                     | ۳۵                      | ۴۶۱۵                             | ۹۷۲۷           | ۱۲/۷                        | ۲۴۲۵۶  | ۲۸۱۷۶  | کلیه سنین      |
| ۱                                      | ۲                       | ۳۲۷                              | ۳۹۳            | ۸۹/۶                        | ۶۲۴۵   | ۶۶۶۸   | کنتراز ۵ ساله  |
| -                                      | ۱                       | ۴۳                               | ۴۶             | ۱۳/۷                        | ۱۱۶۵   | ۱۲۷۵   | کنتراز یکساله  |
| ۱                                      | ۱                       | ۲۸۴                              | ۳۵۷            | ۸۸/۷                        | ۵۰۰۰   | ۵۶۶۳   | ۱- ۴ ساله      |
| ۶                                      | ۱                       | ۷۹۱                              | ۱۲۲۶           | ۷۷/۴                        | ۶۹۹۱   | ۸۹۶۸   | ۵- ۱۴ ساله     |
| ۶                                      | ۷                       | ۱۱۱۲                             | ۳۶۷۱           | ۴۰/۰                        | ۳۱۶۵   | ۷۹۹۴   | ۱۵- ۲۴ ساله    |
| ۵                                      | ۱۴                      | ۸۸۰                              | ۱۷۱۳           | ۵۰/۸                        | ۲۶۶۸   | ۵۳۱۰   | ۲۵- ۳۴ ساله    |
| -                                      | ۶                       | ۶۵۷                              | ۱۲۲۹           | ۵۲/۴                        | ۲۰۹۲   | ۳۶۶۵   | ۳۵- ۴۴ ساله    |
| ۲                                      | ۵                       | ۴۷۰                              | ۸۴۹            | ۵۲/۴                        | ۱۴۶۳   | ۲۷۹۰   | ۴۵- ۵۴ ساله    |
| -                                      | -                       | ۲۴۳                              | ۴۴۷            | ۵۴/۱                        | ۸۱۲    | ۱۵۰۲   | ۵۵- ۶۴ ساله    |
| ۳                                      | -                       | ۱۲۴                              | ۱۸۸            | ۷۱/۲                        | ۸۰۵    | ۱۱۳۰   | ۶۵ ساله بیابلا |
| ۱                                      | -                       | ۱                                | ۸              | *                           | ۴      | ۱۶     | سن اظهار نشده  |
| <b>بقیه نقاط حوزه سرشماری خرم آباد</b> |                         |                                  |                |                             |        |        |                |
| ۶۰                                     | ۸۱                      | ۴۱۸۶                             | ۴۰۸۲           | ۶۶/۲                        | ۲۱۴۱۵۰ | ۲۲۲۵۵۶ | کلیه سنین      |
| ۱۴                                     | ۲۲                      | ۴۶۶                              | ۳۱۰            | ۱۸/۳                        | ۴۵۶۰۲  | ۴۶۷۱۶  | کنتراز ۵ ساله  |
| ۶                                      | -                       | ۵۶                               | ۳۰             | ۱۸/۵                        | ۵۲۶۹   | ۵۳۸۱   | کنتراز یکساله  |
| ۱۲                                     | ۲۲                      | ۴۱۰                              | ۲۹۰            | ۱۸/۲                        | ۴۰۶۰۳  | ۴۱۳۳۸  | ۱- ۴ ساله      |
| ۱۰                                     | ۶                       | ۷۶۴                              | ۶۶۰            | ۹۷/۱                        | ۴۹۸۱۰  | ۵۱۲۸۳  | ۵- ۱۴ ساله     |
| ۴                                      | ۸                       | ۷۳۲                              | ۱۱۳۷           | ۱۲/۱                        | ۲۴۵۰۲  | ۲۶۳۸۳  | ۱۵- ۲۴ ساله    |
| ۱۱                                     | ۱۶                      | ۸۴۹                              | ۷۱۲            | ۶۵/۳                        | ۳۲۴۶۸  | ۳۴۰۵۶  | ۲۵- ۳۴ ساله    |
| ۸                                      | ۱۳                      | ۵۸۲                              | ۵۳۴            | ۶۵/۷                        | ۲۵۴۶۰  | ۲۶۶۲۷  | ۳۵- ۴۴ ساله    |
| ۱                                      | ۸                       | ۳۸۲                              | ۳۶۱            | ۶۵/۶                        | ۱۶۶۵۰  | ۱۶۶۰۲  | ۴۵- ۵۴ ساله    |
| -                                      | -                       | ۲۱۳                              | ۲۱۸            | ۶۶/۱                        | ۱۰۶۰۴  | ۱۱۰۳۵  | ۵۵- ۶۴ ساله    |
| -                                      | ۵                       | ۱۶۸                              | ۱۵۰            | ۹۶/۱                        | ۹۱۶۸   | ۹۴۹۱   | ۶۵ ساله بیابلا |
| ۷                                      | -                       | -                                | -              | *                           | ۵۶     | ۶۳     | سن اظهار نشده  |

\* - در مواردی که جمع کنتراز ۱۰ باشد چند درصد نشان داده نمیشود.

۱۳۰۳۰۴۵۰۶۹-۲۸-۰۰۵۰۰۰۱۰۰۳۰۰۱۰۰۱

جدول شماره ۱۰- وضع فعالیت اقتصادی بر حسب سن و جنس در جمعیت ازده ساله بیلای حوزه سرشماری خرم آباد: آبانماه ۱۳۳۵ (توامبر ۱۹۵۶)  
(من اظهار نشده نیز جز جمع سنین ازده ساله بیلا منظور شده است)

| سن و جنس                        | جمع کل | فعال از نظر اقتصادی |          |           |               |       | غیرفعال از نظر اقتصادی |       |
|---------------------------------|--------|---------------------|----------|-----------|---------------|-------|------------------------|-------|
|                                 |        | جمع                 | چند درصد | شامل بکار | در جستجوی کار | جمع   | زن خانداندار           | محصّل |
| <b>کل حوزه سرشماری خرم آباد</b> |        |                     |          |           |               |       |                        |       |
| <b>مردان</b>                    |        |                     |          |           |               |       |                        |       |
| جمع ازده ساله بیلا              | ۱۳۳۱۳۸ | ۷۸۲۸۹               | ۵۹٪      | ۷۶۵۶۶     | ۱۷۶۲          | ۸۸۲۴۹ | ۶۸۱۹۲                  | ۳۷۶۸  |
| ۱۰-۱۴ ساله                      | ۱۹۲۴۱  | ۲۸۹۹                | ۱۵٪      | ۲۷۴۵      | ۱۵۴           | ۱۶۴۴۲ | ۴۹۳۷                   | ۲۵۸۵  |
| ۱۵-۱۹ ساله                      | ۱۴۳۴۴  | ۵۸۲۰                | ۴۰٪      | ۵۱۷۸      | ۶۴۲           | ۸۵۰۴  | ۷۲۹۶                   | ۹۴۵   |
| ۲۰-۲۴ ساله                      | ۲۰۰۵۲  | ۹۸۷۶                | ۴۹٪      | ۹۵۸۶      | ۲۹۰           | ۱۰۱۷۷ | ۹۸۱۵                   | ۱۷۲   |
| ۲۵-۲۹ ساله                      | ۳۹۳۶۶  | ۱۸۲۶۸               | ۴۶٪      | ۱۸۳۰۸     | ۲۲۰           | ۲۰۲۲۸ | ۲۰۲۸۹                  | ۲۴    |
| ۳۰-۳۹ ساله                      | ۳۰۶۲۲  | ۱۷۴۸۴               | ۵۷٪      | ۱۷۳۰۹     | ۱۷۵           | ۱۳۱۳۸ | ۱۲۷۲۱                  | ۸     |
| ۴۰-۴۹ ساله                      | ۱۹۶۹۲  | ۱۱۴۱۰               | ۵۷٪      | ۱۱۳۱۹     | ۹۱            | ۸۲۸۲  | ۷۵۲۲                   | ۲     |
| ۵۰-۵۹ ساله                      | ۱۴۵۳۷  | ۷۰۲۳                | ۴۸٪      | ۷۰۲۸      | ۴۵            | ۵۴۱۴  | ۳۱۰۶                   | -     |
| ۶۰ ساله بیلا                    | ۱۰۶۲۱  | ۵۰۳۳                | ۴۷٪      | ۵۰۳۷      | ۲۱            | ۵۵۵۸  | ۲۰۷۵                   | ۲     |
| من اظهار نشده                   | ۸۲     | ۳۱                  | *        | ۳۶        | -             | ۴۶    | ۲۱                     | -     |
| میان سن                         | ۲۴٪    | ۳۶٪                 | -        | ۳۶٪       | ۲۱٪           | ۲۹٪   | ۳۱٪                    | ۱۳٪   |
| <b>سود</b>                      |        |                     |          |           |               |       |                        |       |
| جمع ازده ساله بیلا              | ۸۷۲۳۵  | ۷۶۷۳۴               | ۸۷٪      | ۷۴۱۷۷     | ۱۷۳۷          | ۱۰۶۲۱ | -                      | ۲۹۹۲  |
| ۱۰-۱۴ ساله                      | ۹۶۳۱   | ۲۷۸۶                | ۲۸٪      | ۲۶۳۲      | ۱۵۴           | ۶۸۵۰  | -                      | ۱۶۵۱  |
| ۱۵-۱۹ ساله                      | ۶۵۹۶   | ۵۶۶۷                | ۸۵٪      | ۵۰۲۶      | ۶۴۱           | ۹۲۹   | -                      | ۸۲۴   |
| ۲۰-۲۴ ساله                      | ۹۶۹۲   | ۹۶۹۲                | ۱۰۰٪     | ۹۴۰۴      | ۲۸۶           | ۲۹۹   | -                      | ۱۳۷   |
| ۲۵-۲۹ ساله                      | ۱۸۶۹۰  | ۱۸۲۹۰               | ۹۸٪      | ۱۷۹۷۰     | ۳۲۰           | ۳۲۷   | -                      | ۲۳    |
| ۳۰-۳۹ ساله                      | ۱۷۴۱۴  | ۱۷۱۶۷               | ۹۸٪      | ۱۶۹۹۳     | ۱۷۴           | ۲۴۷   | -                      | ۷     |
| ۴۰-۴۹ ساله                      | ۱۱۳۸۵  | ۱۱۱۳۶               | ۹۷٪      | ۱۱۰۴۸     | ۸۸            | ۲۴۹   | -                      | ۱     |
| ۵۰-۵۹ ساله                      | ۷۲۳۶   | ۶۹۵۳                | ۹۶٪      | ۶۹۰۸      | ۴۵            | ۳۸۳   | -                      | -     |
| ۶۰ ساله بیلا                    | ۶۲۲۰   | ۴۹۹۲                | ۷۹٪      | ۴۹۶۶      | ۲۶            | ۱۳۲۸  | -                      | ۱     |
| من اظهار نشده                   | ۳۶     | ۳۰                  | *        | ۳۰        | -             | ۱     | -                      | -     |
| میان سن                         | ۳۴٪    | ۳۷٪                 | -        | ۳۶٪       | ۲۱٪           | ۱۳٪   | -                      | ۱۴٪   |
| <b>زن</b>                       |        |                     |          |           |               |       |                        |       |
| جمع ازده ساله بیلا              | ۷۹۳۰۳  | ۱۰۷۵۵               | ۱۳٪      | ۱۰۶۶۹     | ۶             | ۷۷۷۲۸ | ۶۸۱۹۲                  | ۷۵۶   |
| ۱۰-۱۴ ساله                      | ۶۷۰۵   | ۱۱۳                 | ۱٪       | ۱۱۳       | -             | ۱۵۹۲  | ۴۹۳۷                   | ۶۶۶   |
| ۱۵-۱۹ ساله                      | ۷۷۲۸   | ۱۵۳                 | ۲٪       | ۱۵۲       | ۱             | ۷۵۷۵  | ۷۲۹۶                   | ۱۳۱   |
| ۲۰-۲۴ ساله                      | ۱۰۰۶۱  | ۱۸۳                 | ۱٪       | ۱۸۲       | ۱             | ۱۸۲۸  | ۹۸۱۵                   | ۵     |
| ۲۵-۲۹ ساله                      | ۲۰۷۴۹  | ۳۳۸                 | ۱٪       | ۳۳۸       | -             | ۲۰۴۱۱ | ۲۰۲۸۹                  | ۱     |
| ۳۰-۳۹ ساله                      | ۱۳۲۰۸  | ۳۱۷                 | ۲٪       | ۳۱۶       | ۱             | ۱۲۸۹۱ | ۱۲۷۲۱                  | ۱     |
| ۴۰-۴۹ ساله                      | ۸۳۰۷   | ۲۷۴                 | ۳٪       | ۲۷۱       | ۳             | ۸۰۲۳  | ۷۵۲۲                   | ۱     |
| ۵۰-۵۹ ساله                      | ۵۲۰۱   | ۱۳۰                 | ۲٪       | ۱۲۰       | -             | ۵۰۸۱  | ۳۱۰۶                   | -     |
| ۶۰ ساله بیلا                    | ۴۳۰۱   | ۷۱                  | ۱٪       | ۷۱        | -             | ۴۲۳۰  | ۲۰۷۵                   | ۱     |
| من اظهار نشده                   | ۱۲     | ۱                   | *        | ۱         | -             | ۲۷    | ۲۱                     | -     |
| میان سن                         | ۲۶٪    | ۳۴٪                 | -        | ۳۴٪       | *             | ۳۰٪   | ۳۱٪                    | ۱۳٪   |

\* در مواردیکه جمع کل کمتر از ۱۰۰ باشد چند درصد و میانه نشان داده نشود.

بقیه جدول شماره ۱۰ - وضع فعالیت اقتصادی برحسب سن و جنس در جمعیت ازده ساله بیابای حوزه مرشماری خرم آباد : آبانماه ۱۳۳۰ (توامیر ۱۹۵۱)  
(سن اظهار نشده نیز جزو جمع سنین ازده ساله بیابا منظور شده است)

| تشریح فعالیت از نظر اقتصادی |       |           |       | فعال از نظر اقتصادی |           |          |       | جمع کل | سن و جنس            |
|-----------------------------|-------|-----------|-------|---------------------|-----------|----------|-------|--------|---------------------|
| متفرقه                      | محصول | زن خاندان | جمع   | در جستجوی کار       | شاغل بکار | چند درصد | جمع   |        |                     |
| <u>شهر خرم آباد</u>         |       |           |       |                     |           |          |       |        |                     |
| <u>مردوزن</u>               |       |           |       |                     |           |          |       |        |                     |
| ۱۰۸۴                        | ۲۶۰۹  | ۹۲۳۱      | ۱۳۰۵۴ | ۴۷۰                 | ۱۱۷۶۸     | ۴۷/۰     | ۱۲۲۴۳ | ۲۰۷۶۷  | جمع ازده ساله بیابا |
| ۵۲۷                         | ۱۶۹۸  | ۵۶۶       | ۲۷۶۱  | ۲۸                  | ۲۰۸       | ۷/۸      | ۲۳۶   | ۲۰۹۷   | ۱۴-۱۰ ساله          |
| ۲۱                          | ۷۴۱   | ۱۲۰۶      | ۱۹۷۶  | ۱۳۱                 | ۶۷۰       | ۲۸/۸     | ۸۰۲   | ۲۷۷۷   | ۱۹-۱۵ ساله          |
| ۳۵                          | ۱۳۵   | ۱۴۴۷      | ۱۶۱۷  | ۹۲                  | ۲۰۰۸      | ۶۹/۰     | ۲۶۰۰  | ۵۲۱۷   | ۲۴-۲۰ ساله          |
| ۱۱۸                         | ۲۶    | ۲۶۱۰      | ۲۷۵۴  | ۸۹                  | ۲۴۶۷      | ۴۸/۱     | ۲۵۵۶  | ۵۳۱۰   | ۲۴-۲۵ ساله          |
| ۷۷                          | ۰     | ۱۶۰۹      | ۱۶۹۱  | ۵۲                  | ۱۲۵۲      | ۵۷/۷     | ۲۳۰۴  | ۲۶۶۵   | ۳۴-۳۵ ساله          |
| ۱۳۶                         | ۲     | ۱۰۹۷      | ۱۲۳۵  | ۲۸                  | ۱۰۱۷      | ۵۵/۷     | ۱۰۵۵  | ۲۷۶۰   | ۴۵-۵۴ ساله          |
| ۲۳۲                         | -     | ۵۱۸       | ۷۵۰   | ۲۹                  | ۷۲۳       | ۵۰/۱     | ۷۵۲   | ۱۰۰۲   | ۵۵-۶۴ ساله          |
| ۴۲۴                         | ۲     | ۲۷۵       | ۷۰۱   | ۱۶                  | ۴۱۳       | ۳۷/۰     | ۴۲۹   | ۱۱۳۰   | ۶۵ ساله بیابا       |
| ۶                           | -     | ۳         | ۹     | -                   | ۱۰        | *        | ۱۰    | ۱۶     | سن اظهار نشده       |
| ۴۵/۱                        | ۱۳/۸  | ۳۰/۵      | ۲۶/۴  | ۲۴/۳                | ۳۱/۱      | -        | ۳۰/۸  | ۳۱/۰   | بیانه سنی           |
| <u>مرد</u>                  |       |           |       |                     |           |          |       |        |                     |
| ۹۲۰                         | ۱۹۳۰  | -         | ۲۸۵۰  | ۴۷۳                 | ۱۱۳۴۸     | ۸۰/۵     | ۱۱۸۲۱ | ۱۴۶۷۶  | جمع ازده ساله بیابا |
| ۳۱۶                         | ۱۱۴۲  | -         | ۱۴۵۸  | ۲۸                  | ۱۷۵       | ۱۲/۲     | ۲۰۲   | ۱۶۶۱   | ۱۴-۱۰ ساله          |
| ۲۳                          | ۶۷۷   | -         | ۶۵۰   | ۱۳۱                 | ۶۴۲       | ۵۴/۳     | ۷۷۳   | ۱۴۲۳   | ۱۹-۱۵ ساله          |
| ۳۲                          | ۱۳۰   | -         | ۱۶۲   | ۹۲                  | ۲۴۶۱      | ۹۵/۶     | ۲۵۵۲  | ۳۷۱۵   | ۲۴-۲۰ ساله          |
| ۱۱۰                         | ۲۵    | -         | ۱۳۵   | ۸۹                  | ۲۳۹۸      | ۹۴/۶     | ۲۴۸۷  | ۲۶۲۲   | ۲۴-۲۵ ساله          |
| ۶۴                          | ۹     | -         | ۶۸    | ۵۱                  | ۲۱۶۲      | ۹۷/۰     | ۲۲۱۳  | ۲۲۸۱   | ۳۴-۳۵ ساله          |
| ۷۴                          | ۱     | -         | ۷۵    | ۳۷                  | ۱۴۲۳      | ۶۵/۱     | ۱۴۶۰  | ۱۵۳۵   | ۴۵-۵۴ ساله          |
| ۹۴                          | -     | -         | ۹۴    | ۲۶                  | ۶۸۵       | ۸۸/۹     | ۷۱۴   | ۸۰۸    | ۵۵-۶۴ ساله          |
| ۲۱۱                         | ۱     | -         | ۲۱۲   | ۱۶                  | ۳۹۴       | ۶۵/۶     | ۴۱۰   | ۶۲۲    | ۶۵ ساله بیابا       |
| ۱                           | -     | -         | ۱     | -                   | ۸         | *        | ۸     | ۱      | سن اظهار نشده       |
| ۲۳/۲                        | ۱۴/۲  | -         | ۱۴/۱  | ۲۴/۲                | ۳۰/۸      | -        | ۳۰/۵  | ۲۷/۰   | بیانه سنی           |
| <u>زن</u>                   |       |           |       |                     |           |          |       |        |                     |
| ۶۵۹                         | ۶۷۱   | ۹۲۳۱      | ۱۰۶۶۱ | ۲                   | ۴۲۰       | ۳/۸      | ۴۲۲   | ۱۱۰۹۱  | جمع ازده ساله بیابا |
| ۲۱۱                         | ۵۵۶   | ۵۶۶       | ۱۳۳۳  | -                   | ۳۳        | ۲/۴      | ۳۳    | ۱۳۶۶   | ۱۴-۱۰ ساله          |
| ۶                           | ۱۱۴   | ۱۲۰۶      | ۱۳۲۶  | -                   | ۲۸        | ۲/۱      | ۲۸    | ۱۳۵۴   | ۱۹-۱۵ ساله          |
| ۳                           | ۵     | ۱۴۴۷      | ۱۴۵۵  | -                   | ۴۷        | ۳/۱      | ۴۷    | ۱۵۰۲   | ۲۴-۲۰ ساله          |
| ۸                           | ۱     | ۲۶۱۰      | ۲۶۱۹  | -                   | ۶۶        | ۲/۶      | ۶۶    | ۲۶۸۸   | ۲۴-۲۵ ساله          |
| ۱۳                          | ۱     | ۱۶۰۹      | ۱۶۲۳  | ۱                   | ۶۰        | ۵/۳      | ۶۱    | ۱۷۱۴   | ۳۴-۳۵ ساله          |
| ۶۲                          | ۱     | ۱۰۹۷      | ۱۱۶۰  | ۱                   | ۹۴        | ۷/۶      | ۹۵    | ۱۲۵۵   | ۴۵-۵۴ ساله          |
| ۱۳۸                         | -     | ۵۱۸       | ۶۵۶   | -                   | ۳۸        | ۵/۵      | ۳۸    | ۶۹۴    | ۵۵-۶۴ ساله          |
| ۲۱۳                         | ۱     | ۲۷۵       | ۴۸۹   | -                   | ۱۶        | ۳/۷      | ۱۶    | ۵۰۸    | ۶۵ ساله بیابا       |
| *                           | -     | ۳         | ۸     | -                   | ۲         | *        | ۲     | ۱۰     | سن اظهار نشده       |
| ۵۶/۷                        | ۱۳/۱  | ۳۰/۵      | ۲۹/۶  | *                   | ۳۸/۶      | -        | ۳۸/۶  | ۲۹/۱   | بیانه سنی           |

\* - در مواردیکه جمع کل کمتر از ۱۰۰ باشد چند درصد و میان نشان داده نمیشود.

بقیه جدول شماره ۱۰ - وضع فعالیت اقتصادی بر حسب سن و جنس در جمعیت ازده ساله بیایای حوزه سرشماری خرم آباد : آبانماه ۱۳۳۰ (نوامبر ۱۹۵۱)  
(سن اظهار نشده نیز جزو جمع سنین ازده ساله بیایا منظور شده است)

| سن و جنس                        | جمع کل | فعال از نظر اقتصادی |          |           |               | غیرفعال از نظر اقتصادی |              |      |
|---------------------------------|--------|---------------------|----------|-----------|---------------|------------------------|--------------|------|
|                                 |        | جمع                 | چند درصد | شاغل بکار | در جستجوی کار | جمع                    | وزن خانه دار | محصل |
| بقیه نقاط حوزه سرشماری خرم آباد |        |                     |          |           |               |                        |              |      |
| مرد و زن                        |        |                     |          |           |               |                        |              |      |
| جمع ازده ساله بیایا             | ۱۴۰۸۷۱ | ۶۶۰۴۶               | ۴۶/۱     | ۶۴۷۷۸     | ۱۲۶۸          | ۷۴۸۲۰                  | ۵۹۳۶۱        | ۱۱۳۶ |
| ۱۴-۱ ساله                       | ۱۶۲۱۴  | ۲۶۶۳                | ۱۶/۳     | ۲۰۵۲۷     | ۱۳۶           | ۱۳۶۰۱                  | ۴۳۷۱         | ۸۸۷  |
| ۱۶-۱ ساله                       | ۱۱۰۴۷  | ۵۰۱۱                | ۴/۳      | ۴۰۰۸      | ۵۱۱           | ۶۰۲۸                   | ۶۱۹۰         | ۲۰۴  |
| ۲۰-۲۴ ساله                      | ۱۴۸۴۱  | ۶۳۷۶                | ۴۲/۳     | ۶۰۷۸      | ۱۶۸           | ۸۰۶۰                   | ۸۳۶۸         | ۲۷   |
| ۲۴-۲۸ ساله                      | ۳۴۰۰۶  | ۱۶۰۷۲               | ۴۷/۲     | ۱۵۸۴۱     | ۲۳۱           | ۱۷۶۸۴                  | ۱۷۶۷۶        | ۸    |
| ۳۰-۳۴ ساله                      | ۲۶۱۳۷  | ۱۵۱۸۰               | ۵۷/۰     | ۱۵۰۵۷     | ۱۳۳           | ۱۱۴۴۷                  | ۱۱۱۱۲        | ۳    |
| ۳۶-۴۰ ساله                      | ۱۶۹۰۲  | ۹۸۵۵                | ۵۸/۳     | ۹۸۰۲      | ۵۳            | ۷۰۴۷                   | ۶۴۳۵         | -    |
| ۴۰-۴۴ ساله                      | ۱۱۰۳۵  | ۶۳۲۱                | ۵۷/۳     | ۶۳۰۵      | ۱۶            | ۴۷۱۴                   | ۳۳۸۸         | -    |
| ۶ ساله بیایا                    | ۹۴۹۱   | ۴۶۳۴                | ۴۸/۸     | ۴۶۲۴      | ۱۰            | ۴۸۵۷                   | ۱۸۰۰         | -    |
| سن اظهار نشده                   | ۶۳     | ۲۶                  | *        | ۲۶        | -             | ۳۷                     | ۱۸           | -    |
| پناه سنی                        | ۲۳/۱   | ۳۷/۰                | -        | ۳۷/۳      | ۲۰/۰          | ۲۹/۸                   | ۳۱/۱         | ۱۳/۲ |
| مرد                             |        |                     |          |           |               |                        |              |      |
| جمع ازده ساله بیایا             | ۷۲۶۵۹  | ۳۴۸۹۳               | ۸۱/۳     | ۶۳۶۳۹     | ۱۲۶۴          | ۷۷۶۱۶                  | -            | ۱۰۶۲ |
| ۱۴-۱ ساله                       | ۷۹۷۵   | ۲۰۸۳                | ۲۶/۴     | ۶۴۵۷      | ۱۶۶           | ۵۳۱۲                   | -            | ۸۱۷  |
| ۱۶-۱۰ ساله                      | ۵۱۷۳   | ۱۸۹۱                | ۳۶/۶     | ۳۳۸۱      | ۵۱۰           | ۲۷۸۱                   | -            | ۱۹۷  |
| ۲۰-۲۴ ساله                      | ۶۳۷۷   | ۶۱۴۰                | ۹۷/۸     | ۵۶۳۳      | ۱۹۷           | ۱۳۷                    | -            | ۳۷   |
| ۲۴-۲۸ ساله                      | ۱۵۹۶۵  | ۱۵۸۰۳               | ۹۸/۸     | ۱۵۰۷۲     | ۲۳۱           | ۱۲۲                    | -            | ۸    |
| ۳۰-۳۴ ساله                      | ۱۵۱۳۳  | ۱۴۶۵۴               | ۹۸/۸     | ۱۴۸۳۱     | ۱۳۳           | ۱۲۹                    | -            | ۳    |
| ۳۶-۴۰ ساله                      | ۹۸۵۰   | ۹۶۷۶                | ۹۸/۲     | ۹۶۳۵      | ۵۱            | ۱۷۴                    | -            | -    |
| ۴۰-۴۴ ساله                      | ۶۵۲۸   | ۶۳۲۱                | ۹۵/۶     | ۶۳۲۳      | ۱۶            | ۲۸۹                    | -            | -    |
| ۶۵ ساله بیایا                   | ۵۶۹۸   | ۴۵۸۲                | ۸۰/۴     | ۴۵۲۲      | ۱۰            | ۱۱۶                    | -            | -    |
| سن اظهار نشده                   | ۳۰     | ۲۲                  | *        | ۲۲        | -             | ۸                      | -            | -    |
| پناه سنی                        | ۳۵/۱   | ۳۷/۰                | -        | ۳۷/۳      | ۲۰/۰          | ۱۳/۶                   | -            | ۱۳/۲ |
| زن                              |        |                     |          |           |               |                        |              |      |
| جمع ازده ساله بیایا             | ۶۸۲۱۲  | ۳۱۱۵۳               | ۴۵/۷     | ۶۱۱۴۹     | ۴             | ۶۷۰۰۹                  | ۵۹۳۶۱        | ۷۷   |
| ۱۴-۱۰ ساله                      | ۸۳۳۹   | ۸۰                  | ۰/۹      | ۸۰        | -             | ۲۵۹                    | ۴۳۷۱         | ۷۰   |
| ۱۶-۱۵ ساله                      | ۶۳۷۴   | ۱۳۵                 | ۲/۰      | ۱۳۶       | ۱             | ۱۳۶                    | ۶۱۹۰         | ۷    |
| ۲۰-۲۴ ساله                      | ۸۰۵۹   | ۱۳۶                 | ۱/۶      | ۱۳۵       | ۱             | ۱۳۳                    | ۸۳۶۸         | -    |
| ۲۴-۲۵ ساله                      | ۱۸۰۶۱  | ۲۶۶                 | ۱/۵      | ۲۶۹       | -             | ۲۶۹                    | ۱۷۶۷۶        | -    |
| ۳۰-۳۵ ساله                      | ۱۱۴۹۴  | ۲۴۶                 | ۲/۰      | ۲۴۶       | -             | ۲۴۶                    | ۱۱۱۱۲        | -    |
| ۳۶-۴۵ ساله                      | ۷۰۵۲   | ۱۷۹                 | ۲/۵      | ۱۷۷       | ۲             | ۱۷۷                    | ۶۴۳۵         | -    |
| ۴۰-۵۵ ساله                      | ۴۵۰۷   | ۸۶                  | ۱/۸      | ۸۶        | -             | ۸۶                     | ۳۳۸۸         | -    |
| ۶۵ ساله بیایا                   | ۳۷۱۳   | ۵۲                  | ۱/۴      | ۵۲        | -             | ۵۲                     | ۱۸۰۰         | -    |
| سن اظهار نشده                   | ۳۳     | ۲۶                  | *        | ۲۶        | -             | ۲۶                     | ۱۸           | -    |
| پناه سنی                        | ۲۵/۵   | ۳۳/۷                | -        | ۳۳/۷      | *             | ۳۱/۰                   | ۳۱/۱         | *    |

\* در مواردیکه جمع کل کمتر از ۱۰۰ باشد چند درصد و پناه نشان داده نمیشود.

جدول شماره ۱۱- تقسیمات عمده مشاغل بر حسب سن و جنس در جمعیت شاغل بکار ازمده ساله بیالای حوزه سرشماری خرم آباد؛ آبانماه ۱۳۳۰ (نوامبر ۱۹۵۶)  
(سن اظهار کننده نیز جزو جمع سنین ازمده ساله بیالا منظور شده است)

| سنین اطمینان شده | ۱۰-ساله<br>ببالا | ۱۰-۱۴<br>ساله | ۱۵-۱۹<br>ساله | ۲۰-۲۴<br>ساله | ۲۵-۲۹<br>ساله | ۳۰-۳۴<br>ساله | جمع ازمده<br>ساله بیالا | تقسیمات عمده مشاغل و جنس<br>کل حوزه سرشماری خرم آباد |
|------------------|------------------|---------------|---------------|---------------|---------------|---------------|-------------------------|--|
|                  |                  |               |               |               |               |               |                         | <b>مردان</b>   |
|                  |                  |               |               |               |               |               |                         | جمع شاغلین   |
|                  | ۳۱               | ۱۸۳۴۷         | ۳۵۱۱۷         | ۱۰۸۱          | ۵۱۷۸          | ۲۷۴۰          | ۷۱۰۶۱                   | مشاغل حرفه ای - فنی و کارهای مربوط بآن               |
|                  |                  |               |               |               |               |               |                         | مشاغل مربوط بامور اداری و منشی گری و امور مربوط بآن  |
|                  |                  |               |               |               |               |               |                         | فروش و مشاغل مربوط بآن                               |
|                  |                  |               |               |               |               |               |                         | مشاغل مربوط به زراعت و جنگلبانی و شکار و ماهیگیری    |
|                  |                  |               |               |               |               |               |                         | امور مربوط با استخراج معدن و استخراج سنگ و حفاری     |
|                  |                  |               |               |               |               |               |                         | مشاغل مربوط بحمل و نقل                               |
|                  |                  |               |               |               |               |               |                         | حرفه های صنعتی و عملیات تولیدی و مشاغل مربوط بآن     |
|                  |                  |               |               |               |               |               |                         | مشاغل مربوط بانجام خدمات (سروسها)                    |
|                  |                  |               |               |               |               |               |                         | مشاغل مربوط به خدمات ثابت ارتشی و مشاغل کسه          |
|                  |                  |               |               |               |               |               |                         | دقیقا مشخص و یا اظهار نشده                           |
|                  |                  |               |               |               |               |               |                         | <b>سرد</b>   |
|                  |                  |               |               |               |               |               |                         | جمع شاغلین   |
|                  | ۳۰               | ۱۷۹۵۱         | ۳۴۱۱۳         | ۹۴۰۶          | ۵۰۲۶          | ۲۱۳۲          | ۷۴۹۷۷                   | مشاغل حرفه ای - فنی و کارهای مربوط بآن               |
|                  |                  |               |               |               |               |               |                         | مشاغل مربوط بامور اداری و منشی گری و امور مربوط بآن  |
|                  |                  |               |               |               |               |               |                         | فروش و مشاغل مربوط بآن                               |
|                  |                  |               |               |               |               |               |                         | مشاغل مربوط به زراعت و جنگلبانی و شکار و ماهیگیری    |
|                  |                  |               |               |               |               |               |                         | امور مربوط با استخراج معدن و استخراج سنگ و حفاری     |
|                  |                  |               |               |               |               |               |                         | مشاغل مربوط بحمل و نقل                               |
|                  |                  |               |               |               |               |               |                         | حرفه های صنعتی و عملیات تولیدی و مشاغل مربوط بآن     |
|                  |                  |               |               |               |               |               |                         | مشاغل مربوط بانجام خدمات (سروسها)                    |
|                  |                  |               |               |               |               |               |                         | مشاغل مربوط به خدمات ثابت ارتشی و مشاغل کسه          |
|                  |                  |               |               |               |               |               |                         | دقیقا مشخص و یا اظهار نشده                           |
|                  |                  |               |               |               |               |               |                         | <b>زنان</b>  |
|                  |                  |               |               |               |               |               |                         | جمع شاغلین   |
|                  | ۱                | ۳۹۱           | ۱۰۶۱          | ۱۸۲           | ۱۵۲           | ۱۱۳           | ۱۰۶۱                    | مشاغل حرفه ای - فنی و کارهای مربوط بآن               |
|                  |                  |               |               |               |               |               |                         | مشاغل مربوط بامور اداری و منشی گری و امور مربوط بآن  |
|                  |                  |               |               |               |               |               |                         | فروش و مشاغل مربوط بآن                               |
|                  |                  |               |               |               |               |               |                         | مشاغل مربوط به زراعت و جنگلبانی و شکار و ماهیگیری    |
|                  |                  |               |               |               |               |               |                         | امور مربوط با استخراج معدن و استخراج سنگ و حفاری     |
|                  |                  |               |               |               |               |               |                         | مشاغل مربوط بحمل و نقل                               |
|                  |                  |               |               |               |               |               |                         | حرفه های صنعتی و عملیات تولیدی و مشاغل مربوط بآن     |
|                  |                  |               |               |               |               |               |                         | مشاغل مربوط بانجام خدمات (سروسها)                    |
|                  |                  |               |               |               |               |               |                         | مشاغل مربوط به خدمات ثابت ارتشی و مشاغل کسه          |
|                  |                  |               |               |               |               |               |                         | دقیقا مشخص و یا اظهار نشده                           |

بقیه جدول شماره ۱۱ - تقسیمات عمده مشاغل بر حسب سن و جنس در جمعیت شاغل بکار ازرده ساله بیالای حوزه سرشماری خرم آباد - آبانماه ۱۳۳۵ (توامبر ۱۹۵۶)  
(من اظهار نشده نیز جزو جمع سنین ازرده ساله بیالا منظور شده است)

| سن اظهار شده        | ۱۵-ساله بیالا | ۱۶-۲۵-ساله | ۲۵-۳۴-ساله | ۳۴-۴۳-ساله | ۴۳-۵۲-ساله | ۵۲-۶۱-ساله | جمع ازرده ساله بیالا | تقسیمات عمده مشاغل و جنسین  |
|---------------------|---------------|------------|------------|------------|------------|------------|----------------------|---|
| <b>شهر خرم آباد</b> |               |            |            |            |            |            |                      |   |
| <b>مردان</b>        |               |            |            |            |            |            |                      |   |
| ۱۰                  | ۴۱۳           | ۲۳۴۰       | ۴۷۱۶       | ۳۵۰۸       | ۶۷۰        | ۲۰۸        | ۱۱۷۶۸                | جمع شاغلین  |
| -                   | ۱             | ۴۹         | ۱۸۶        | ۷۶         | ۱۵         | ۱          | ۳۳۲                  | مشاغل حرفه ای - فن و کارهای مربوط بآن                                     |
| -                   | ۱۲            | ۲۰۱        | ۳۹۲        | ۴۱         | ۵          | -          | ۶۵۱                  | مشاغل مربوط با مراداری و منشی گری و امور مربوط بآن                        |
| -                   | ۱۵۹           | ۵۴۰        | ۸۶۳        | ۱۱۳        | ۷۲         | ۱۹         | ۱۷۶۴                 | فروش و مشاغل مربوط بآن  |
| ۱                   | ۵۰            | ۱۳۴        | ۱۳۵        | ۱۲         | ۲۰         | ۱۰         | ۳۷۲                  | مشاغل مربوط به زراعت و جنگلبانی و شکار و ماهیگیری                         |
| -                   | ۸             | ۲۹         | ۱۳         | ۴          | ۳          | -          | ۱۰۷                  | امور مربوط با استخراج معدن و استخراج سنگ و حفاری                          |
| -                   | ۱۶            | ۹۹         | ۲۳۸        | ۵۵         | ۳۰         | ۹          | ۴۳۰                  | مشاغل مربوط بحمل و نقل  |
| -                   | ۹۰            | ۵۳۱        | ۱۱۰۶       | ۲۸۲        | ۲۱۷        | ۱۵         | ۲۳۲۱                 | حرفه های صنعتی و عملیات تولیدی و مشاغل مربوط بآن                          |
| ۲                   | ۵۲            | ۱۰۸        | ۶۴۷        | ۱۱۹        | ۹۱         | ۶۹         | ۱۳۹۳                 | مشاغل مربوط بانجام خدمات (سرویسها)  |
| ۷                   | ۱۷            | ۲۵۹        | ۱۱۰۱       | ۲۷۱۳       | ۲۱۲        | ۵          | ۴۳۹۴                 | مشاغل مربوط به خدمات ثابت ارتشی و مشاغل کسبه دقیقاً مشخصه و با اظهار نشده |
| <b>سود</b>          |               |            |            |            |            |            |                      |   |
| ۸                   | ۳۹۴           | ۲۱۰۸       | ۴۵۶۰       | ۳۴۶۱       | ۶۶۲        | ۱۷۵        | ۱۱۳۴۸                | جمع شاغلین  |
| -                   | ۱             | ۴۲         | ۱۵۹        | ۶۰         | ۱۰         | ۱          | ۲۸۱                  | مشاغل حرفه ای - فن و کارهای مربوط بآن                                     |
| -                   | ۱۲            | ۱۹۹        | ۳۸۶        | ۳۹         | ۵          | -          | ۶۳۱                  | مشاغل مربوط با مراداری و منشی گری و امور مربوط بآن                        |
| -                   | ۱۵۷           | ۵۳۰        | ۸۶۷        | ۱۱۳        | ۷۲         | ۱۹         | ۱۷۴۸                 | فروش و مشاغل مربوط بآن  |
| ۱                   | ۴۹            | ۱۳۲        | ۱۳۴        | ۱۱         | ۱۹         | ۱۰         | ۳۶۶                  | مشاغل مربوط به زراعت و جنگلبانی و شکار و ماهیگیری                         |
| -                   | ۸             | ۲۹         | ۶۳         | ۴          | ۳          | -          | ۱۰۷                  | امور مربوط با استخراج معدن و استخراج سنگ و حفاری                          |
| -                   | ۱۶            | ۹۲         | ۲۳۸        | ۵۵         | ۳۰         | ۹          | ۴۳۰                  | مشاغل مربوط بحمل و نقل  |
| -                   | ۹۰            | ۵۳۱        | ۱۰۷۹       | ۲۸۰        | ۲۱۲        | ۱۴         | ۲۳۲۱                 | حرفه های صنعتی و عملیات تولیدی و مشاغل مربوط بآن                          |
| -                   | ۳۷            | ۳۰۵        | ۵۵۳        | ۹۹         | ۷۹         | ۲۸         | ۱۱۰۸                 | مشاغل مربوط بانجام خدمات (سرویسها)  |
| ۷                   | ۱۶            | ۲۵۸        | ۱۱۰۱       | ۲۷۹۳       | ۲۱۲        | ۴          | ۴۳۹۱                 | مشاغل مربوط به خدمات ثابت ارتشی و مشاغل کسبه دقیقاً مشخصه و با اظهار نشده |
| <b>زنان</b>         |               |            |            |            |            |            |                      |   |
| ۲                   | ۱۹            | ۱۳۲        | ۱۵۹        | ۴۷         | ۲۸         | ۲۳         | ۴۲۰                  | جمع شاغلین  |
| -                   | -             | ۴          | ۱۷         | ۱۹         | ۵          | -          | ۵۵                   | مشاغل حرفه ای - فن و کارهای مربوط بآن                                     |
| -                   | -             | ۲          | ۶          | ۲          | -          | -          | ۱۰                   | مشاغل مربوط با مراداری و منشی گری و امور مربوط بآن                        |
| -                   | ۲             | ۱۰         | ۴          | -          | -          | -          | ۱۶                   | فروش و مشاغل مربوط بآن  |
| -                   | ۱             | ۲          | ۱          | ۱          | ۱          | -          | ۶                    | مشاغل مربوط به زراعت و جنگلبانی و شکار و ماهیگیری                         |
| -                   | -             | -          | -          | -          | -          | -          | -                    | امور مربوط با استخراج معدن و استخراج سنگ و حفاری                          |
| -                   | -             | -          | -          | -          | -          | -          | -                    | مشاغل مربوط بحمل و نقل  |
| -                   | -             | ۱۰         | ۲۷         | ۲          | ۵          | ۱          | ۴۵                   | حرفه های صنعتی و عملیات تولیدی و مشاغل مربوط بآن                          |
| ۲                   | ۱۵            | ۱۰۳        | ۹۹         | ۲۳         | ۱۷         | ۳۱         | ۲۸۵                  | مشاغل مربوط بانجام خدمات (سرویسها)  |
| -                   | ۱             | ۱          | -          | -          | -          | ۱          | ۳                    | مشاغل مربوط به خدمات ثابت ارتشی و مشاغل کسبه دقیقاً مشخصه و با اظهار نشده |

بقیه جدول شماره ۱۱ - تقسیمات عمده مشاغل برحسب سن و جنس در جمعیت مشاغل باارزده ساله بیابای حوزه سرشماری خرم آباد، آبانماه ۱۳۳۰ (نوامبر ۱۹۵۶)  
(سن اظهار نشده نیز جز جمع سنین ازده ساله بیابا منظور شده است)

| سن اظهار شده | ۶۵-ساله<br>بیابا | ۶۴-۶۵<br>ساله | ۶۳-۶۴<br>ساله | ۶۲-۶۳<br>ساله | ۶۱-۶۲<br>ساله | ۶۰-۶۱<br>ساله | جمع ازده<br>ساله بیابا | تقسیمات عمده مشاغل و جنس  |
|--------------|------------------|---------------|---------------|---------------|---------------|---------------|------------------------|---|
|              |                  |               |               |               |               |               |                        | <u>بقیه نقاط حوزه - سرشماری خرم آباد</u>                                  |
|              |                  |               |               |               |               |               |                        | <u>مردان</u>  |
| ۲۶           | ۱ ۶۶۴            | ۱۱۱۰۷         | ۲۰ ۸۶۸        | ۶ ۰۷۸         | ۴ ۵۰۸         | ۲ ۵۲۷         | ۱۴ ۷۷۸                 | جمع شاغلین  |
| -            | ۱۵               | ۸۲            | ۱۷۰           | ۲۷            | ۸             | ۵۲            | ۳۱۶                    | مشاغل حرفه ای - فنی و کارهای مربوط بآن                                    |
| -            | ۱۳               | ۱۶            | ۱۵۲           | ۲۰            | ۳             | -             | ۲۸۵                    | مشاغل مربوط بامویر اداری و منشی گری و امور مربوط بآن                      |
| -            | ۷۶               | ۳۷۵           | ۷۴۱           | ۱۰۰           | ۵۷            | ۱۲            | ۱ ۳۶۴                  | فروش و مشاغل مربوط بآن  |
| ۱۲           | ۱ ۳۳۴            | ۱۴ ۴۴۹        | ۲۷ ۱۱۸        | ۴ ۶۰۴         | ۳ ۵۴۸         | ۲ ۱۹۹         | ۵۶ ۰۶۴                 | مشاغل مربوط به زراعت و جنگلبانی و شکار و ماهیگیری                         |
| -            | ۴                | ۱۹            | ۴۴            | ۱۳            | ۱۷            | ۱             | ۶۸                     | امور مربوط با استخراج معدن و استخراج سنگ و حفاری                          |
| -            | ۱۱               | ۶۵            | ۲۰۸           | ۵۶            | ۲۷            | ۳             | ۴۰۳                    | مشاغل مربوط بحمل و نقل  |
| -            | ۸۷               | ۴۶۲           | ۹۸۶           | ۳۳۰           | ۱۴۹           | ۷۷            | ۲ ۰۹۱                  | حرفه های صنعتی و عملیات تولیدی و مشاغل مربوط بآن                          |
| -            | ۴۷               | ۳۵۰           | ۸۱۱           | ۱۹۵           | ۲۱۸           | ۱۷۲           | ۱ ۷۶۳                  | مشاغل مربوط بانجام خدمات (سروسها)   |
| ۱۴           | ۲۴               | ۱۷۸           | ۶۶۷           | ۹۳۰           | ۴۸۱           | ۲۰            | ۲ ۳۱۴                  | مشاغل مربوط به خدمات ثابت ارتشی و مشاغل کسه<br>دقیقا مشخص و یا اظهار نشده |
|              |                  |               |               |               |               |               |                        | <u>سورک</u>   |
| ۲۲           | ۱ ۵۷۲            | ۱۵ ۸۴۸        | ۲۰ ۶۰۳        | ۵ ۹۴۳         | ۴ ۳۸۱         | ۲ ۴۵۷         | ۱۳ ۶۶۹                 | جمع شاغلین  |
| -            | ۲۱               | ۸۰            | ۱۶۱           | ۲۳            | ۸             | ۵۷            | ۳۴۶                    | مشاغل حرفه ای - فنی و کارهای مربوط بآن                                    |
| -            | ۱۳               | ۱۶            | ۱۵۲           | ۲۰            | ۳             | -             | ۲۸۵                    | مشاغل مربوط بامویر اداری و منشی گری و امور مربوط بآن                      |
| -            | ۷۶               | ۳۷۵           | ۷۳۵           | ۱۰۰           | ۵۷            | ۱۲            | ۱ ۳۵۸                  | فروش و مشاغل مربوط بآن  |
| ۱۲           | ۱ ۳۲۱            | ۱۴ ۳۷۶        | ۲۶ ۹۸۹        | ۴ ۳۷۴         | ۳ ۴۹۷         | ۲ ۱۷۲         | ۵۵ ۷۴۲                 | مشاغل مربوط به زراعت و جنگلبانی و شکار و ماهیگیری                         |
| -            | ۴                | ۱۹            | ۴۴            | ۱۳            | ۱۷            | ۱             | ۶۸                     | امور مربوط با استخراج معدن و استخراج سنگ و حفاری                          |
| -            | ۱۱               | ۶۵            | ۲۰۸           | ۵۶            | ۲۷            | ۳             | ۴۰۳                    | مشاغل مربوط بحمل و نقل  |
| -            | ۶۵               | ۳۶۰           | ۷۵۷           | ۲۸۱           | ۱۳۶           | ۶۱            | ۱ ۶۶۳                  | حرفه های صنعتی و عملیات تولیدی و مشاغل مربوط بآن                          |
| -            | ۲۴               | ۲۷۱           | ۶۸۹           | ۱۴۱           | ۱۶۰           | ۱۳۵           | ۱ ۴۴۰                  | مشاغل مربوط بانجام خدمات (سروسها)   |
| ۱۰           | ۲۴               | ۱۷۶           | ۶۶۷           | ۹۲۹           | ۴۷۹           | ۱۹            | ۲ ۳۰۴                  | مشاغل مربوط به خدمات ثابت ارتشی و مشاغل کسه<br>دقیقا مشخص و یا اظهار نشده |
|              |                  |               |               |               |               |               |                        | <u>زنان</u>   |
| ۴            | ۵۲               | ۲۵۹           | ۴۹۵           | ۱۳۵           | ۱۲۴           | ۸۰            | ۱ ۱۴۹                  | جمع شاغلین  |
| -            | ۴                | ۳             | ۹             | ۴             | -             | -             | ۲۰                     | مشاغل حرفه ای - فنی و کارهای مربوط بآن                                    |
| -            | -                | -             | -             | -             | -             | -             | -                      | مشاغل مربوط بامویر اداری و منشی گری و امور مربوط بآن                      |
| -            | -                | -             | ۶             | -             | -             | -             | ۶                      | فروش و مشاغل مربوط بآن  |
| -            | ۱۳               | ۷۳            | ۱۳۹           | ۳۰            | ۵۱            | ۱۶            | ۳۲۲                    | مشاغل مربوط به زراعت و جنگلبانی و شکار و ماهیگیری                         |
| -            | -                | -             | -             | -             | -             | -             | -                      | امور مربوط با استخراج معدن و استخراج سنگ و حفاری                          |
| -            | -                | -             | -             | -             | -             | -             | -                      | مشاغل مربوط بحمل و نقل  |
| -            | ۲۲               | ۱۰۲           | ۱۴۹           | ۴۶            | ۱۳            | ۱۶            | ۴۲۸                    | حرفه های صنعتی و عملیات تولیدی و مشاغل مربوط بآن                          |
| -            | ۱۳               | ۷۹            | ۱۲۲           | ۵۴            | ۵۸            | ۳۷            | ۳۶۳                    | مشاغل مربوط بانجام خدمات (سروسها)   |
| ۴            | -                | ۲             | -             | ۱             | ۲             | ۱             | ۱۰                     | مشاغل مربوط به خدمات ثابت ارتشی و مشاغل کسه<br>دقیقا مشخص و یا اظهار نشده |



۲۶ . ۴۵ . ۴۴ . ۰۰۵ . ۰۲۸ . ۰۲۵ . ۰۰۳ . ۰۱ . ۰۱

جدول شماره ۱۲- طبقات مشاغل بر حسب وضع اشتغال و جنس در جمعیت مشاغل بکارآمده ساله بیابلی حوزه سرشماری خرمآباد؛ آبانماه ۱۳۳۵ (نوامبر ۱۹۵۶)

| وضعیت اظهار شده | کارکسان خانوادگی بدوین مزد | مزد بگیر | مستخدم دولت | کارکنانیکه برای خود کار میکنند | کارفرما | جمع ناخاین | طبقات مشاغل و جنس  |
|-----------------|----------------------------|----------|-------------|--------------------------------|---------|------------|--|
|                 |                            |          |             |                                |         |            | <b>کل حوزه سرشماری خرمآباد</b>   |
|                 |                            |          |             |                                |         |            | <b>مردوزن</b>  |
| ۴۱۹۸            | ۷۸۰۶                       | ۱۱۸۵۵    | ۴۴۲۰        | ۴۷۰۴۶                          | ۷۲۱     | ۷۶۰۴۶      | جمع ازده ساله بیابلی   |
| ۴               | ۱۳                         | ۹۲       | ۲۴۰         | ۲۵۲                            | ۱       | ۷۰۲        | مشاغل حرفه ای - فن و کارهای مربوط بآن  |
| ۱               | -                          | -        | -           | -                              | -       | ۱          | مشاغل علوم فیزیکی و مشاغل مربوط بآن  |
| ۲               | ۲                          | ۴        | ۴۷          | ۱۷                             | -       | ۷۲         | مشاغل مربوط به علم طبی و بهداشت و امور مربوط بآن   |
| -               | -                          | ۷        | ۲۴۲         | ۹                              | -       | ۲۵۹        | مشاغل مربوط به تعلیم و تدریس و سایر امور مربوط بآن   |
| -               | -                          | -        | ۲           | ۷                              | -       | ۱۰         | مشاغل حقوقی که شامل قضات وکلای دادگستری و دفتر خانه های رسمی نیز میباشد                      |
| -               | -                          | ۱۲       | ۱           | ۴۴                             | -       | ۵۸         | مشاغل مذهبیه امور خیریه و عام المنفعه  |
| -               | ۱۱                         | ۶۱       | -           | ۱۱۷                            | -       | ۲۲۹        | مشاغل هنری-نویسنده گئی و سایر مشاغل تفریحی   |
| ۱               | -                          | ۷        | ۴۶          | ۸                              | ۱       | ۶۳         | سایر مشاغل حرفه ای و فن و امور مشابه آن  |
| ۴               | ۱                          | ۵۲       | ۷۷۳         | ۸۹                             | ۱۷      | ۹۲۶        | مشاغل مربوط با مراد آری منشی گری و امور مربوط بآن  |
| ۲               | -                          | ۴        | ۸۴          | ۸۱                             | ۱۷      | ۱۸۸        | مشاغل مدیریت و اداره کردن امور (بجز کشاورزی)   |
| ۲               | ۱                          | ۴۸       | ۶۸۹         | ۸                              | -       | ۷۴۸        | منشی گری و مشاغل دفتری و کارهای مربوط بآن  |
| ۸               | ۴۰                         | ۲۳۸      | ۲           | ۲۸۱۳                           | ۲۷      | ۳۱۲۸       | فروشنده و مشاغل مربوط بآن  |
| ۸               | ۲۴                         | ۲۱۳      | ۲           | ۲۲۳۳                           | ۱۶      | ۲۶۰۶       | خرده فروشی در بینگاهها و مغازه ها  |
| -               | ۵                          | ۲۱       | -           | ۴۲۰                            | -       | ۴۴۶        | خرده فروشی دوره گرد ها   |
| -               | ۱                          | ۴        | -           | ۱۰                             | ۸       | ۷۳         | عمده فروشی و مشاغل مربوط بآن   |
| ۳۲۲             | ۷۷۰۴                       | ۵۰۱۲     | ۲۰          | ۴۱۰۶۰                          | ۲۰۸     | ۵۶۴۳۶      | مشاغل مربوط به زراعت - جنگلبانی - شکار و ماهیگیری  |
| ۳۲۲             | ۷۷۰۳                       | ۴۷۴۸     | ۲۰          | ۴۱۰۴۷                          | ۲۰۸     | ۵۵۶۵۸      | مشاغل زراعتی   |
| -               | -                          | -        | -           | ۵                              | -       | ۵          | مشاغل مربوط به شکار و تله گذاری  |
| -               | -                          | -        | -           | ۱                              | -       | ۱          | مشاغل مربوط به ماهیگیری  |
| -               | -                          | ۲        | -           | ۲                              | -       | ۴          | مشاغل مربوط به جنگلبانی (از جمله قطع اشجار)  |
| -               | ۱                          | ۷۶۲      | -           | ۵                              | -       | ۷۶۸        | عمله هائیکه در زراعت و شکار و ماهیگیری و جنگلبانی مشغول بکار هستند                           |
| -               | ۱                          | ۱۵۶      | ۴           | ۲۹                             | ۵       | ۲۰۵        | امور مربوط با استخراج معدن و استخراج سنگ و حفاری   |
| -               | -                          | ۲        | -           | -                              | -       | ۲          | مشاغل مربوط با معدن و استخراج سنگ  |
| -               | -                          | ۸۰       | ۴           | ۲۴                             | ۵       | ۱۲۲        | مشاغل مربوط با ساختن و وصل آوردن مواد معدنی  |
| -               | ۱                          | ۱۳       | -           | ۲                              | -       | ۱۷         | مشاغل مربوط به چاه کنی   |
| -               | -                          | ۶۱       | -           | ۲                              | -       | ۶۳         | عمله هائیکه در معدن و حفاری و استخراج سنگ مشغول بکار هستند                                   |
| ۲۸              | ۱                          | ۳۷۹      | ۱۶۵         | ۲۵۷                            | ۳       | ۸۲۳        | مشاغل مربوط به حمل و نقل   |
| -               | -                          | ۲        | -           | -                              | -       | ۲          | مشاغل مربوط به کشتیرانی و قایق رانی  |
| -               | -                          | -        | ۱۰۵         | -                              | -       | ۱۰۵        | مشاغل مربوط با مرز راه آهن   |
| ۲۸              | -                          | ۲۶۴      | ۵۹          | ۷۳                             | ۲       | ۴۲۶        | مشاغل مربوط با براندازی وسائط نقلیه موتوری   |
| -               | ۱                          | ۱۱۳      | ۱           | ۱۸۹                            | ۱       | ۳۰۰        | مشاغل مربوط با براندازی وسائط نقلیه که بوسیله حیوان کشیده میشوند (مانند تازی و درشکه و غیره) |
| ۸۳              | ۲۶                         | ۲۰۴۸     | ۵۱۶         | ۱۱۱۵                           | ۲۴      | ۴۴۱۲       | حرفه های صنعتی و صنایع تولیدی و مشاغل مربوط بآن  |
| ۱               | ۴                          | ۷۸       | ۱           | ۸۶                             | ۲       | ۱۷۲        | مشاغل مربوط به نساجی (غیر از قالی بافی)  |
| -               | ۱۷                         | ۴۰       | -           | ۲۴۸                            | ۱       | ۳۰۶        | مشاغل مربوط با قالی بافی   |
| ۲۵              | ۲                          | ۲۱۳      | -           | ۳۸۰                            | ۱۰      | ۶۸۰        | مشاغل مربوط به تهیه پوشاک و محصولات چرمی و قماش  |
| ۲               | -                          | ۴        | -           | ۷                              | -       | ۱۳         | مشاغل مربوط به بسبک سازی و جاروسازی و ماهوت پان کس سازی                                      |
| ۲۲              | ۴                          | ۸۹       | ۱۹          | ۱۰۳                            | ۳       | ۲۳۵        | مشاغل مربوط با ساختن آنها چوبی و کارهای مربوط بآن  |

بقیه جدول شماره ۱۲ - طبقات مشاغل برحسب وضع اشتغال و جنس در جمعیت شاغلین با رازده ساله بیلای حوزه سرشماری خرم آباد : آبانماه ۱۳۳۵ (توانبر ۱۱۵۶)

| طبقات مشاغل و جنس  | جمع شاغلین | کارفرما | کارکنانیکه برای خود کار میکنند | مستخدم دولت | مزد بگیر | کارکنان خانوادگی بدون مزد | وضعیت اظهار نشده |
|--|------------|---------|--------------------------------|-------------|----------|---------------------------|------------------|
| <b>کل حوزه سرشماری خرم آباد</b>  |            |         |                                |             |          |                           |                  |
| <b>بقیه مرد وزن</b>  |            |         |                                |             |          |                           |                  |
| مشاغل مربوط به فلزکاری   | ۳۶۴        | ۱       | ۱۶۶                            | ۴۹          | ۱۵۷      | ۱                         | ۱۶               |
| مشاغل الکتریکی و الکترونیکی  | ۳۱         | ۱       | ۳                              | ۲۱          | ۶        | -                         | -                |
| مشاغل ساختمانی و بارهای مربوط بان که در جای دیگر طبقه بندی نشده                                | ۲۰۰۷       | ۳       | ۴۳                             | ۳۱۵         | ۱۶۳۸     | -                         | ۸                |
| مشاغل مربوط به ماشینهای مستقر جبرائیل و مشاغل مربوط به عملیات ماشینهای ماشینهای ساختمانی مستقر | ۵۱         | -       | ۱                              | ۴۳          | ۷        | -                         | -                |
| مشاغل مربوط به آب - سدانی و تهیه محصولات کاغذی   | ۳          | ۱       | -                              | -           | ۲        | -                         | -                |
| مشاغل مربوط به سفالگری و تارهای مربوط بان  | ۵          | -       | ۳                              | -           | ۲        | -                         | -                |
| مشاغل مربوط به ساختن مواد شیمیایی و تارهای مربوط بان   | ۶          | ۱       | ۵                              | -           | ۲        | -                         | -                |
| مشاغل مربوط به پوست و عمل آوردن آن   | ۷          | -       | ۴                              | -           | ۳        | -                         | -                |
| مشاغل مربوط به تهیه مواد غذایی و دانه‌های  | ۳۸۵        | ۱۱      | ۱۲۱                            | -           | ۲۵۳      | -                         | ۶                |
| حرفه های صنعتی و تولیدی و مشغول و تارهای مربوط بان   | ۷۰         | -       | ۱۸                             | ۴۵          | ۵        | -                         | -                |
| عسله هاییکه در پیشه های صنعتی مختلف برای تولید محصولات و عملیات مربوط بانها کار میکنند         | ۴۴         | -       | ۷                              | ۲۳          | ۱۴       | -                         | -                |
| مشاغل مربوط بانجام خدمات (سرویسها)   | ۳۱۸۱       | ۲۱      | ۳۳۸                            | ۲۱۵         | ۲۱۹۸     | ۸                         | ۶                |
| مشاغل مربوط به خدمات حفاظت و حراست و نگهبانی   | ۶۰۷        | -       | ۷                              | ۵۱۸         | ۸۲       | -                         | -                |
| خدمات خانگی و شخصی و تارهای مربوط بان  | ۲۱۶۳       | ۲۱      | ۳۱۸                            | ۱۲          | ۱۸۱۲     | ۸                         | ۵                |
| مشاغل خدمات متفرقه   | ۵۶         | -       | ۱۲                             | ۲           | ۴۱       | -                         | ۱                |
| عسله هاییکه در مشاغل مربوط به خدمات تار میکنند   | ۳۳۰        | -       | ۱                              | ۸۳          | ۲۴۶      | -                         | -                |
| مشاغل مربوط به خدمات ثابت ارتشی و مشاغل که در قیفا مشغول و یا اظهار نشده                       | ۶۷۰۸       | ۳۰۵     | ۳                              | ۱۹۸۵        | ۶۸۰      | ۲                         | ۳۷۳۳             |
| خدمات ثابت ارتشی   | ۱۳۲۹       | -       | -                              | ۱۳۲۹        | -        | -                         | -                |
| مشاغل که در قیفا مشغول و یا اظهار نشده اند   | ۱۴۴۵       | ۳۰۵     | ۱                              | ۴۳۳         | ۲        | ۲                         | ۲۷۲۱             |
| عسله هاییکه در جای دیگر طبقه بندی نشده اند   | ۶۳۴        | -       | ۲                              | ۲۴۳         | ۳۷۷      | -                         | ۱۲               |
| <b>مرد</b>   |            |         |                                |             |          |                           |                  |
| جمع رازده ساله بیلای   | ۷۴۹۷۷      | ۷۱۲     | ۴۷۰۳۴                          | ۴۳۵۴        | ۱۱۰۸۳    | ۷۶۰۶                      | ۴۱۸۷             |
| مشاغل حرفه ای - فن و تارهای مربوط بان  | ۶۲۷        | ۱       | ۲۳۶                            | ۲۸۹         | ۱۰       | ۱۰                        | ۱                |
| مشاغل مربوط به علوم طبی و بهداشتی و امور مربوط بان   | ۴۱         | -       | ۶                              | ۳۹          | ۳        | ۱                         | -                |
| مشاغل مربوط به تعلیم و تربیت و سایر امور مربوط بان   | ۲۱۶        | -       | ۶                              | ۲۰۰         | ۷        | -                         | -                |
| مشاغل حرفتی که شامل قضات و وکلای دادگستری و دفتر خانه های رسمی نیز میباشد                      | ۱۰         | -       | ۷                              | ۳           | -        | -                         | -                |
| مشاغل مذهبی امور غیره و نظام المنفعه   | ۵۷         | -       | ۴۴                             | ۱           | ۱۲       | -                         | -                |
| مشاغل هنری نویسندگی و سایر مشاغل تفریحی  | ۲۳۲        | -       | ۱۱۲                            | -           | ۱۱       | ۱                         | -                |
| سایر مشاغل حرفه ای و فن و امور مشابه آن  | ۶۳         | ۱       | ۸                              | ۴۶          | ۷        | -                         | ۱                |
| مشاغل مربوط بانمواد اری و منشیگری و امور مربوط بان   | ۱۶۶        | ۱۷      | ۸۹                             | ۷۶۳         | ۵۲       | ۱                         | ۴                |
| مشاغل مدیریت و اداره کردن امور (بجز کشاورزی)   | ۱۸۶        | ۱۷      | ۸۱                             | ۸۲          | ۴        | -                         | ۲                |
| منشیگری و مشاغل دفتری و کارهای مربوط بان   | ۷۴۰        | -       | ۸                              | ۶۸۱         | ۴۸       | ۱                         | ۲                |
| فروشی و مشاغل مربوط بان  | ۲۱۰۶       | ۲۷      | ۲۷۶۳                           | ۲           | ۲۳۷      | ۳۹                        | ۸                |
| فروشی در بناها و مغازه ها  | ۲۵۹۴       | ۱۹      | ۲۳۲۰                           | ۲           | ۲۱۲      | ۳۲                        | ۸                |
| فروشی دوره گرد ها  | ۴۳۹        | -       | ۴۱۳                            | -           | ۲۱       | ۵                         | -                |
| عمده فروشی و مشاغل مربوط بان   | ۷۳         | ۸       | ۶۰                             | -           | ۴        | ۱                         | -                |
| مشاغل مربوط به زراعت - جنگلبانی - شکار و ماهیگیری  | ۵۶۱۰۸      | ۳۰۱     | ۴۲۴۳۴                          | ۲۰          | ۵۱۸۷     | ۷۵۲۴                      | ۲۳۲              |
| مشاغل زراعتی   | ۵۵۳۳۲      | ۳۰۱     | ۴۲۴۳۴                          | ۲۰          | ۴۷۲۵     | ۷۵۲۲                      | ۲۳۲              |

بقیه جدول شماره ۱۲ - طبقات مشاغل برحسب وضع اشتغال و جنس در جمعیت شاغل بهکارآمده ساله بیابای حوزه سرشماری خرم آباد، آبانماه ۱۳۳۵ (نوامبر ۱۹۵۶)

| وضعیت<br>اظهاریافته             | کارکنان<br>خانوادگی<br>بدون مزد | مزد بگیر | مستخدم دولت | کارکنانیکه<br>برای خود<br>کار میکنند | کارفرما | جمع<br>شاغلیین | طبقات مشاغل و جنس   |
|---------------------------------|---------------------------------|----------|-------------|--------------------------------------|---------|----------------|---|
| <b>کل حوزه سرشماری خرم آباد</b> |                                 |          |             |                                      |         |                |   |
| <b>بقیه مرد</b>                 |                                 |          |             |                                      |         |                |   |
| -                               | -                               | -        | -           | ۵                                    | -       | ۵              | اغل مربوط به کشاورزی و باغبانی  |
| -                               | -                               | -        | -           | ۱                                    | -       | ۱              | اغل مربوط به باغبانی  |
| -                               | -                               | ۲        | -           | ۲                                    | -       | ۴              | اغل مربوط به جنگلبانی (از جمله قطع اشجار)   |
| -                               | ۱                               | ۲۶۰      | -           | ۵                                    | -       | ۲۶۶            | ه هائیکه در زراعت و باغبانی و جنگلبانی مشغول<br>بهکار هستند                                     |
| -                               | ۱                               | ۱۵۶      | ۴           | ۳۹                                   | ۵       | ۲۰۵            | امور مربوط به استخراج معدن و استخراج سنگ و حفاری  |
| -                               | -                               | ۲        | -           | -                                    | -       | ۲              | اغل مربوط به معدن و استخراج سنگ   |
| -                               | -                               | ۸۰       | ۴           | ۲۴                                   | ۵       | ۱۱۳            | اغل مربوط به ساختن و حمل آوردن مواد معدنی   |
| -                               | ۱                               | ۱۳       | -           | ۳                                    | -       | ۱۷             | اغل مربوط به جابه جایی  |
| -                               | -                               | ۶۱       | -           | ۲                                    | -       | ۶۳             | ه هائیکه در معدن و حفاری و استخراج سنگ مشغول<br>بهکار هستند                                     |
| ۲۸                              | ۱                               | ۳۷۱      | ۱۶۵         | ۲۵۷                                  | ۳       | ۸۲۳            | مشاغل مربوط به حمل و نقل  |
| -                               | -                               | ۲        | -           | -                                    | -       | ۲              | اغل مربوط به کشتیرانی و قایق رانی   |
| -                               | -                               | -        | ۱۰۵         | -                                    | -       | ۱۰۵            | اغل مربوط به امور راه آهن   |
| ۲۸                              | -                               | ۲۶۴      | ۵۹          | ۲۳                                   | ۲       | ۳۱۶            | اغل مربوط به براندگی و ساختن نقیله موتوری   |
| -                               | ۱                               | ۱۱۳      | ۱           | ۱۸۴                                  | ۱       | ۳۰۰            | اغل مربوط به براندگی و ساختن نقیله که بوسیله حیوان کشیده<br>میشوند (مانند کاری و در شگه و غیره) |
| ۸۲                              | ۱۲                              | ۲۴۴۳     | ۵۱۶         | ۸۰۳                                  | ۳۳      | ۳۹۱۹           | حرفه های صنعتی و عملیات تولیدی و مشاغل مربوط به آن  |
| -                               | -                               | ۳۶       | ۱           | ۳۵                                   | ۲       | ۷۴             | اغل مربوط به نساجی (غیر از قالی بانی)   |
| -                               | -                               | ۱        | -           | ۵                                    | -       | ۶              | اغل مربوط به قالی بانی  |
| ۲۵                              | ۲                               | ۲۵۷      | -           | ۳۵۹                                  | ۱۰      | ۶۵۳            | اغل مربوط به تهیه پوشاک و محصولات چرمی و قالی   |
| -                               | -                               | -        | -           | -                                    | -       | -              | اغل مربوط به بسند سازی و جابجایی و ماهوت پاک کردن<br>سازی                                       |
| ۲                               | -                               | ۴        | -           | ۲                                    | -       | ۶              | اغل مربوط به ساختن اشیاء چوبی و کارهای مربوط به آن  |
| ۱۲                              | ۱                               | ۸۹       | ۱۹          | ۱۰۳                                  | ۳       | ۲۳۵            | اغل مربوط به فلزکاری  |
| ۱۶                              | ۲                               | ۱۵۶      | ۴۹          | ۱۶۶                                  | ۱       | ۳۲۳            | اغل الکتریکی و الکترونیکی   |
| -                               | -                               | ۱        | ۲۱          | ۲                                    | ۱       | ۲۴             | اغل ساختمان و کارهای مربوط به آن که در جای دیگر<br>طبقه بندی نشده                               |
| ۸                               | -                               | ۱۶۳۸     | ۳۱۵         | ۴۳                                   | ۳       | ۲۰۹۷           | اغل مربوط به ماشینهای مستقر جراثقال و مشاغل مربوط<br>به عملیات مکانیکی ماشینهای ساختمانی مستقر  |
| -                               | -                               | ۷        | ۴۳          | ۱                                    | -       | ۵۱             | اغل مربوط به چاپ - صنعتی و تهیه محصولات کاغذی   |
| -                               | -                               | ۲        | -           | -                                    | -       | ۲              | اغل مربوط به سفالگری و آردای مربوط به آن  |
| -                               | -                               | ۲        | -           | -                                    | -       | ۲              | اغل مربوط به ساختن مواد شیمیایی و کارهای مربوط به آن  |
| -                               | -                               | ۲        | -           | -                                    | -       | ۲              | اغل مربوط به پوست و عمل آوردن آن  |
| ۶                               | ۲                               | ۲۱۵      | -           | ۱۶                                   | ۱۱      | ۲۴۰            | اغل مربوط به تهیه مواد غذایی و دسلیات   |
| -                               | ۲                               | ۵        | ۴۵          | ۱۷                                   | -       | ۶۹             | ه های صنعتی و تولیدی و متفرقه و کارهای مربوط به آن  |
| -                               | -                               | ۱۴       | ۲۳          | ۷                                    | -       | ۴۴             | ه هائیکه در زمینه های صنعتی مختلف برای تولید<br>محصولات و عملیات مربوط به آنها کار میکنند       |
| ۶                               | ۶                               | ۱۰۶۱     | ۶۱۴         | ۲۳۰                                  | ۲۱      | ۲۰۳۸           | مشاغل مربوط به انجام خدمات (سروسها)   |
| -                               | -                               | ۸۲       | ۵۱۷         | ۷                                    | -       | ۶۰۶            | اغل مربوط به خدمات محافظت و حراست و نگهبانی   |
| ۵                               | ۶                               | ۱۳۰۶     | ۱۲          | ۳۱۲                                  | ۲۱      | ۱۰۶۱           | خدمات خانگی و شخصی و کارهای مربوط به آن   |
| ۱                               | -                               | ۲۷       | ۲           | ۱۰                                   | -       | ۴۰             | اغل خدمات متفرقه  |
| -                               | -                               | ۲۶۶      | ۸۳          | ۱                                    | -       | ۳۵۰            | ه هائیکه در مشاغل مربوط به خدمات کار میکنند   |
| ۲۷۲۶                            | ۲                               | ۶۷۸      | ۱۹۸۱        | ۲                                    | ۳۰۵     | ۶۶۹۵           | مشاغل مربوط به خدمات ثابت ارتشی و مشاغل که در قفا<br>مشغول و یا اظهار نشده                      |
| -                               | -                               | -        | ۱۳۲۶        | -                                    | -       | ۱۳۲۶           | خدمات ثابت ارتشی  |

بقیه جدول شماره ۱۲ - طبقات مشاغل بر حسب وضع اشتغال و جنس در جمعیت مشاغل بکارزده ساله بیلای حوزه سرشماری خرم آباد : آبانماه ۱۳۳۰ (نوامبر ۱۹۵۱)

| وضعیت<br>اظهاری شده             | کارکنان<br>خانوادگی<br>بدون مزد | مزد بگیر | مستخدم دولت | کارکنانیکه<br>برای خود<br>کار میکنند | کارفرما | جمع<br>مشاغلین | طبقات مشاغل و جنس   |
|---------------------------------|---------------------------------|----------|-------------|--------------------------------------|---------|----------------|---|
| <b>کل حوزه سرشماری خرم آباد</b> |                                 |          |             |                                      |         |                |   |
| <b>بقیه سرود</b>                |                                 |          |             |                                      |         |                |   |
| ۲۷۱۸                            | ۲                               | ۳        | ۱۱۳         | ۱                                    | ۳۰۰     | ۴۴۳۸           | مشاغل که دقیقاً مشخص و یا اظهار نشده اند                                      |
| ۱۲                              | -                               | ۱۷۰      | ۲۴۲         | ۲                                    | -       | ۱۳۱            | عمله هائیکه درجای دیگر طبقه بندی نشده اند                                     |
| <b>زن</b>                       |                                 |          |             |                                      |         |                |   |
| ۱۱                              | ۲۰۰                             | ۷۷۲      | ۶۶          | ۵۱۲                                  | ۸       | ۱۰۶۹           | جمع ازده ساله بیبالا  |
| ۳                               | ۱                               | ۲        | ۵۱          | ۱۶                                   | -       | ۷۵             | مشاغل حرفه ای - فنی و تارهای مربوط بآن  |
| ۱                               | -                               | -        | -           | -                                    | -       | ۱              | مشاغل علم فیزیکی و مشاغل مربوط بآن  |
| ۲                               | ۱                               | ۱        | ۸           | ۱۱                                   | -       | ۲۳             | مشاغل مربوط به علوم طبیعی و بهداشتی و امور مربوط بآن                          |
| -                               | -                               | -        | ۴۳          | -                                    | -       | ۴۳             | مشاغل مربوط به تعلیم و تدریس و سایر امور مربوط بآن                            |
| -                               | -                               | ۱        | -           | -                                    | -       | ۱              | مشاغل مذهبی و امور خیریه و عام المنفعه  |
| -                               | ۲                               | -        | -           | ۵                                    | -       | ۷              | مشاغل هنری نویسندگی و سایر مشاغل تفریحی                                       |
| -                               | -                               | -        | ۱۰          | -                                    | -       | ۱۰             | مشاغل مربوط بامواد آری و منشیگری و امور مربوط بآن                             |
| -                               | -                               | -        | ۲           | -                                    | -       | ۲              | مشاغل مدیریت و اداره کردن امور (بیمز کشاورزی)                                 |
| -                               | -                               | -        | ۸           | -                                    | -       | ۸              | منشیگری و مشاغل دفتری و کارهای مربوط بآن                                      |
| -                               | ۱                               | ۱        | -           | ۲۰                                   | -       | ۲۲             | فروش و مشاغل مربوط بآن  |
| -                               | ۱                               | ۱        | -           | ۱۳                                   | -       | ۱۵             | خرده فروشی در بنانهها و میزها   |
| -                               | -                               | -        | -           | ۷                                    | -       | ۷              | خرده فروشی دوره گرد ها  |
| -                               | ۱۷۰                             | ۲۰       | -           | ۱۲۶                                  | ۷       | ۳۲۸            | مشاغل مربوط به زراعت - جنگلهائی - شکار و ماهیگیری                             |
| -                               | ۱۷۰                             | ۲۳       | -           | ۱۲۶                                  | ۷       | ۳۲۶            | مشاغل زراعتی  |
| -                               | -                               | ۲        | -           | -                                    | -       | ۲              | عمله هائیکه در زراعت و شکار و ماهیگیری و جنگلهائی مشغول<br>بنظر هستند         |
| ۱                               | ۲۴                              | ۱۰۰      | -           | ۳۴۱                                  | ۱       | ۴۷۲            | حرفه های صنعتی و خدمات تولیدی و مشاغل مربوط بآن                               |
| ۱                               | ۴                               | ۴۲       | -           | ۵۱                                   | -       | ۹۸             | مشاغل مربوط به نساجی (غیر از قالی بانی)                                       |
| -                               | ۱۷                              | ۳۹       | -           | ۲۴۳                                  | ۱       | ۳۰۰            | مشاغل مربوط بقالی بانی  |
| -                               | -                               | ۶        | -           | ۲۱                                   | -       | ۲۷             | مشاغل مربوط به تهیه پوشاک و محصولات چرمی و قماش                               |
| -                               | -                               | ۱        | -           | -                                    | -       | ۱              | مشاغل مربوط به فلزکاری  |
| -                               | -                               | -        | -           | ۱                                    | -       | ۱              | مشاغل مربوط به ساختن مواد شیمیائی و کارهای مربوط بآن                          |
| -                               | ۳                               | ۱۷       | -           | ۲۵                                   | -       | ۳۵             | مشاغل مربوط به تهیه مواد غذایی و دخانیات                                      |
| -                               | -                               | -        | -           | ۱                                    | -       | ۱              | حرفه های صنعتی و تولیدی و متفرقه و کارهای مربوط بآن                           |
| -                               | ۲                               | ۱۳۷      | -           | ۸                                    | -       | ۱۴۸            | مشاغل مربوط بانجام خدمات (سروسها)   |
| -                               | -                               | -        | ۱           | -                                    | -       | ۱              | مشاغل مربوط به خدمات محافظت و حراست و نگهبانی                                 |
| -                               | ۲                               | ۱۲۳      | -           | ۶                                    | -       | ۱۳۱            | خدمات خانگی و شخصی و کارهای مربوط بآن   |
| -                               | -                               | ۱۴       | -           | ۲                                    | -       | ۱۶             | مشاغل خدمات متفرقه  |
| ۷                               | -                               | ۲        | ۴           | -                                    | -       | ۱۳             | مشاغل مربوط به خدمات ثابت ارتشی و مشاغل که دقیقاً<br>مشخص و یا اظهار نشده اند |
| -                               | -                               | -        | ۳           | -                                    | -       | ۳              | خدمات ثابت ارتشی  |
| ۷                               | -                               | -        | -           | -                                    | -       | ۷              | مشاغل که دقیقاً مشخص و یا اظهار نشده اند                                      |
| -                               | -                               | ۲        | ۱           | -                                    | -       | ۳              | عمله هائیکه درجای دیگر طبقه بندی نشده اند                                     |
| <b>شهر خرم آباد</b>             |                                 |          |             |                                      |         |                |   |
| <b>مرد وزن</b>                  |                                 |          |             |                                      |         |                |   |
| ۲۰۸۱                            | ۲۵                              | ۳۲۲۰     | ۲۹۶۰        | ۲۸۸۸                                 | ۷۶      | ۱۱۷۶۸          | جمع ازده ساله بیبالا  |
| ۱                               | ۱                               | ۳۴       | ۲۳۸         | ۶۲                                   | -       | ۳۳۶            | مشاغل حرفه ای - فنی و کارهای مربوط بآن  |
| ۱                               | -                               | -        | -           | -                                    | -       | ۱              | مشاغل علم فیزیکی و مشاغل مربوط بآن  |

بقیه جدول شماره ۱۲ - طبقات مشاغل بر حسب وضع اشتغال و جنس در جمعیت شاغل بکار از دهه ساله بیابای حوزه سرشماری خرم آباد و آبانماه ۱۳۳۵ (نوامبر ۱۹۵۶)

| طبقات مشاغل و جنس   | جمع شاغلین | کارفرما | کارکنانیکه برای خود کار میکنند | مستخدم دولت | مزد بگیر | کارکنان خانوادگی بدون مزد | وضعیت اظهار نشده |
|---|------------|---------|--------------------------------|-------------|----------|---------------------------|------------------|
| <b>شهر خرم آباد</b>   |            |         |                                |             |          |                           |                  |
| <b>بقیه مرد وزن</b>   |            |         |                                |             |          |                           |                  |
| مربوط به علوم طبی و بهداشتی و امور مربوط بآن                                      | ۴۵         | -       | ۱                              | ۳۱          | ۲        | ۱                         | -                |
| مربوط به تعلیم و تدریس و سایر امور مربوط بآن                                      | ۱۸۲        | -       | -                              | ۱۸۰         | ۲        | -                         | -                |
| حقوقی که شامل قضات و وکلای دادگستری و دفتر نه های رسمی نیز میباشد                 | ۸          | -       | ۵                              | ۳           | -        | -                         | -                |
| مذہب امر خیریه و امم الشعمه   | ۴۱         | -       | ۳۰                             | ۱           | ۱۰       | -                         | -                |
| هنری نویسندگی و سایر مشاغل هنری   | ۲۸         | -       | ۱۵                             | -           | ۱۳       | -                         | -                |
| مشاغل حرفه ای و فن و سایر مشابه آن  | ۳۱         | -       | ۱                              | ۱۸          | ۷        | -                         | -                |
| مربوط با امور اداری و منشی گری و امور مربوط بآن                                   | ۶۵۱        | ۷       | ۲۰                             | ۵۲۵         | ۴۸       | ۱                         | -                |
| مدیریت و اداره کردن امور (بجز کشاورزی)  | ۷۸         | ۷       | ۱۵                             | ۵۲          | ۳        | -                         | -                |
| گروه مشاغل دفتر و کارهای مربوط بآن  | ۵۷۳        | -       | ۵                              | ۵۲۲         | ۴۵       | ۱                         | -                |
| رشد و مشاغل مربوط بآن   | ۱۷۶۱       | ۱۶      | ۱۵۶۱                           | ۲           | ۱۱۱      | ۱۰                        | ۱                |
| تربیتی در پیشگاهها و منازلها  | ۱۴۹۱       | ۱       | ۱۳۹۷                           | ۲           | ۱۲۹      | ۸                         | ۱                |
| تربیتی دوره گرد ها  | ۲۱۸        | -       | ۲۰۱                            | -           | ۱۵       | ۲                         | -                |
| تربیتی و مشاغل مربوط بآن  | ۵۰         | ۷       | ۴۳                             | -           | -        | -                         | -                |
| مربوط به زراعت - جنگلیانی - شکار و ماهیگیری                                       | ۳۷۲        | ۲۷      | ۱۰۲                            | ۱           | ۱۲۹      | ۱                         | -                |
| زراعت   | ۳۳۲        | ۲۷      | ۱۹۷                            | ۱           | ۱۵       | ۱                         | -                |
| مربوط بشکار و تله گذاری   | ۲          | -       | ۲                              | -           | -        | -                         | -                |
| مربوط به ماهیگیری   | ۱          | -       | ۱                              | -           | -        | -                         | -                |
| مربوط به جنگلیانی (از جمله قطع اشجار)   | ۳          | -       | ۲                              | -           | ۱        | -                         | -                |
| ماتیکه در زراعت و شکار و ماهیگیری و جنگلیانی مشغول هستند                          | ۳۴         | -       | ۱                              | -           | ۳۳       | -                         | -                |
| مربوط با استخراج معدن و استخراج سنگ و حفاری                                       | ۱۰۷        | ۵       | ۲۲                             | -           | ۶۱       | ۱                         | -                |
| مربوط با ساختن و حمل آوردن مواد معدنی   | ۸۵         | ۵       | ۲۱                             | -           | ۵۱       | -                         | -                |
| مربوط به چاه کشی  | ۱۵         | -       | ۳                              | -           | ۱۱       | ۱                         | -                |
| ماتیکه در معدن و حفاری و استخراج سنگ مشغول بنکار هستند                            | ۷          | -       | -                              | -           | ۷        | -                         | -                |
| مربوط به حمل و نقل  | ۱۳۰        | ۱       | ۱۷۸                            | ۲۹          | ۲۳       | -                         | ۱                |
| مربوط با امور راه آهن   | ۱          | -       | -                              | ۱           | -        | -                         | -                |
| مربوط برانندگی وسائط نقلیه موتوری   | ۲۱۷        | -       | ۳۹                             | ۲۷          | ۱۴۲      | -                         | ۱                |
| مربوط برانندگی وسائط نقلیه که بوسیله حیوان کشیده شوند (مانند گاوی و درشته و غیره) | ۲۱۲        | ۱       | ۱۳۹                            | ۱           | ۷۱       | -                         | -                |
| رهنه های صنعتی و صنایع تولیدی مشاغل مربوط بآن                                     | ۲۳۲۱       | ۱۴      | ۵۹۹                            | ۱۰          | ۱۶۰۹     | ۵                         | ۶۱               |
| مربوط به نساجی (غیر از قالی بانی)   | ۷۰         | ۲       | ۲۱                             | -           | ۴۲       | ۱                         | ۱                |
| مربوط بقالی بانی  | ۷          | -       | ۶                              | -           | ۱        | -                         | -                |
| مربوط به تهیه یونک و محصولات چرمی و قاشی  | ۵۲۰        | ۲       | ۴۸۸                            | -           | ۲۱۲      | ۱                         | ۱۷               |
| مربوط به بسپار سازی و جاروسازی و ماهوت پاک کن ازی                                 | ۸          | -       | ۱                              | -           | ۱        | -                         | -                |
| مربوط با ساختن اشیاء چرمی و تارهای مربوط بآن                                      | ۱۲۸        | -       | ۵۳                             | -           | ۵۶       | -                         | ۱۱               |
| مربوط به فلزکاری  | ۲۴۰        | -       | ۱۱۱                            | ۱           | ۱۱۱      | ۱                         | ۱۶               |
| الکترونیک و الکترونیک   | ۱۱         | ۱       | ۳                              | ۱           | ۲        | -                         | -                |
| ساختن و تارهای مربوط بآن که در جای دیگر لیفته بندی نشده                           | ۱۰۴۶       | ۱       | ۴۱                             | ۲۰          | ۹۶۷      | -                         | ۷                |
| مربوط با صنایعی مستقر جزاقتال و مشاغل مربوط                                       | ۶          | -       | -                              | ۲           | ۴        | -                         | -                |
| صنایع مکانیکی ماشینهای ساختمانی مستقر   | ۳          | ۱۰      | -                              | -           | ۲        | -                         | -                |
| صنایع چاپ - صنایع تهیه محصولات غذایی  | ۳          | -       | -                              | -           | ۲        | -                         | -                |

بقیه جدول شماره ۱۲ - طبقات مشاغل برحسب وضع اشتغال و جنس در جمعیت شاغلین بازرگانه ساله بیابای حوزه مرشماری خرم آباد - آبانماه ۱۳۳۰ (نوامبر ۱۹۵۱)

| وضعیت<br>اظهاریافته  | کارکنان<br>خانواده گس<br>بدون مزد | مزد بگیر | مستخدم دولت | کارکنانیکه<br>برای خود<br>کار میکنند | کارفرما | جمع<br>شاغلین | طبقات مشاغل و جنس   |
|----------------------|-----------------------------------|----------|-------------|--------------------------------------|---------|---------------|---|
| <u>شهر خرم آباد</u>  |                                   |          |             |                                      |         |               |   |
| <u>بقیه مرد بزرگ</u> |                                   |          |             |                                      |         |               |   |
| -                    | -                                 | ۲        | -           | ۲                                    | -       | ۴             | مربوط بسفالگری و کارهای مربوط بآن                                 |
| -                    | -                                 | ۲        | -           | ۲                                    | ۱       | ۷             | مربوط بساختن مواد شیمیائی و کارهای مربوط بآن                      |
| ۱                    | ۲                                 | ۳۴       | -           | ۴                                    | -       | ۷             | مربوط به پوست و عمل آوردن آن                                      |
| -                    | -                                 | ۱        | ۷           | ۲۱                                   | ۶       | ۳۴            | مربوط بشبیه مواد غذایی و دخانیات                                  |
| -                    | -                                 | ۱        | -           | ۸                                    | -       | ۹             | ی صنعتی و تولیدی و متفرقه و کارهای مربوط بآن                      |
| -                    | -                                 | ۱        | ۱           | ۱                                    | -       | ۳             | بگ دریمده های صنعتی مختلف برای تولید                              |
| -                    | -                                 | ۱        | -           | ۱                                    | -       | ۲             | ولات و عملیات مربوط بآنها کار میکنند                              |
| ۲                    | ۲                                 | ۸۱۱      | ۳۵۹         | ۲۰۱                                  | ۶       | ۱۳۹۳          | کل مربوط بانجام خدمات (سرویسها)                                   |
| -                    | -                                 | ۵۶       | ۲۸۷         | ۵                                    | -       | ۳۴۸           | مربوط بخدمات حفاظت و حراست و نگهبانی                              |
| ۲                    | ۳                                 | ۵۷۵      | ۴           | ۱۸۲                                  | ۶       | ۷۷۶           | خانگی و شخصی و کارهای مربوط بآن                                   |
| -                    | -                                 | ۳۸       | ۱           | ۱۲                                   | -       | ۵۱            | خدمات متفرقه  |
| -                    | -                                 | ۱۵۰      | ۶۷          | ۱                                    | -       | ۲۱۸           | نیکه در مشاغل مربوط بخدمات کار میکنند                             |
| ۲۰۱۲                 | -                                 | ۱۷۲      | ۱۷۰۸        | ۲                                    | -       | ۴۳۹۴          | کل مربوط بخدمات ثابت ارتشی و مشاغل که دقیقاً مشخص و یا اظهار نشده |
| -                    | -                                 | -        | ۱۳۰۵        | -                                    | -       | ۱۳۰۵          | ثابت ارتشی  |
| ۲۰۱۲                 | -                                 | -        | ۱۰۲         | -                                    | -       | ۲۹۱۴          | که دقیقاً مشخص و یا اظهار نشده اند                                |
| -                    | -                                 | ۱۷۲      | ۱           | ۲                                    | -       | ۱۷۵           | نیکه در جای دیگر طبقه بندی نشده اند                               |
| ۲۰۸۴                 | ۲۳                                | ۲۳۴۲     | ۲۸۱۸        | ۲۸۳۴                                 | ۷۷      | ۱۱۳۴۸         | <u>مرد</u>  |
| -                    | ۱                                 | ۲۳       | ۱۹۰         | ۵۷                                   | -       | ۲۸۱           | م ازده ساله بیابا   |
| -                    | -                                 | -        | -           | -                                    | -       | -             | غل حرفه ای - فنی و کارهای مربوط بآن                               |
| -                    | ۱                                 | ۲        | ۲۹          | ۳                                    | -       | ۳۵            | مربوط به علم طبی و بهداشتی و امور مربوط بآن                       |
| -                    | -                                 | ۲        | ۱۳۹         | -                                    | -       | ۱۴۱           | مربوط به تعلیم و تدریس و سایر امور مربوط بآن                      |
| -                    | -                                 | -        | ۳           | ۵                                    | -       | ۸             | حقوق که شامل فضا و وکلای دادگستری و دفتر                          |
| -                    | -                                 | ۱        | ۱           | ۳۰                                   | -       | ۳۲            | نه های رسمی نیز میباشد  |
| -                    | -                                 | ۱۳       | -           | ۱۳                                   | -       | ۲۶            | مذہبی امور خیریه و وام النفعه                                     |
| -                    | -                                 | ۷        | ۱۸          | ۶                                    | -       | ۳۱            | هنری نویسندگی و سایر مشاغل تفریحی                                 |
| -                    | ۱                                 | ۴۸       | ۵۶۵         | ۲۰                                   | ۷       | ۶۴۱           | شاغل حرفه ای و فنی و امور مشابه آن                                |
| -                    | -                                 | ۳        | ۵۱          | ۱۵                                   | ۷       | ۷۶            | اغل مربوط بامواد اداری و منشی گری و امور مربوط بآن                |
| -                    | ۱                                 | ۴۵       | ۵۱۹         | ۵                                    | -       | ۵۶۵           | مدیریت و اداره کردن امور (بجز کشاورزی)                            |
| ۱                    | ۱                                 | ۱۴۳      | ۲           | ۱۰۷۷                                 | ۱۶      | ۱۷۴۸          | نری و مشاغل دفتری و کارهای مربوط بآن                              |
| -                    | -                                 | -        | -           | -                                    | -       | -             | زیر مشاغل مربوط بآن   |
| ۱                    | ۷                                 | ۱۲۸      | ۲           | ۱۳۳۱                                 | ۶       | ۱۴۸۶          | فروشی در بنگاهها و مغازه ها                                       |
| -                    | ۲                                 | ۱۵       | -           | ۱۶۵                                  | -       | ۱۸۲           | فروشی دوره گرد ها   |
| -                    | -                                 | -        | -           | ۴۳                                   | ۷       | ۵۰            | فروشی و مشاغل مربوط بآن   |
| -                    | ۱                                 | ۱۲۷      | ۱           | ۲۰۱                                  | ۲۵      | ۳۶۶           | ماغل مربوط به زراعت - جنگلیانی - شکار و ماهیگیری                  |
| -                    | ۱                                 | ۱۳       | ۱           | ۱۹۵                                  | ۲۵      | ۳۶۶           | زراعتی  |
| -                    | -                                 | -        | -           | ۲                                    | -       | ۲             | مربوط بشکار و تله گذاری   |
| -                    | -                                 | ۱        | -           | ۱                                    | -       | ۲             | مربوط به ماهیگیری   |
| -                    | -                                 | ۱        | -           | ۲                                    | -       | ۳             | مربوط به جنگلیانی (از جمله قطع اشجار)                             |
| -                    | -                                 | ۲۳       | -           | ۱                                    | -       | ۲۴            | ماهیچه در زراعت و شکار و ماهیگیری و جنگلیانی مشغول<br>نار هستند   |

# مرکز آمار ایران آرشیو اطلاعات آماری

بقیه جدول شماره ۱۲ - طبقات مشاغل بر حسب وضع اشتغال و جنس در جمعیت شاغل بازار در ساله بهایای حوزه سرشماری شهر آباد : آبانماه ۱۳۳۵ (نوامبر ۱۹۵۶)

| وضعیت اظهارکننده    | کارکن خانوادگی بدون مزد | مزد بگیر | مستخدم دولت | کارکنانیکه برای خود کار میکنند | کارفرما | جمع شاغلین | طبقات مشاغل و جنس  |
|---------------------|-------------------------|----------|-------------|--------------------------------|---------|------------|--|
| <b>شهر خرم آباد</b> |                         |          |             |                                |         |            |  |
| <b>بقیه مرد</b>     |                         |          |             |                                |         |            |  |
| -                   | ۱                       | ۶۶       | -           | ۲۲                             | ۵       | ۱۰۷        | مربوط با استخراج معدن و استخراج سنگ و حفاری                                      |
| -                   | -                       | ۵۱       | -           | ۲۶                             | ۵       | ۸۵         | مربوط با ساختن و حمل آوردن مواد معدنی  |
| -                   | ۱                       | ۱۱       | -           | ۲                              | -       | ۱۵         | مربوط به چاه کشی   |
| -                   | -                       | ۷        | -           | -                              | -       | ۷          | اینکه در معدن و حفاری و استخراج سنگ مشغول هستند                                  |
| ۱                   | -                       | ۲۱۳      | ۲۱          | ۱۷۸                            | ۱       | ۴۳۰        | افس مربوط به حمل و نقل   |
| -                   | -                       | -        | ۱           | -                              | -       | ۱          | مربوط با امور راه آهن  |
| ۱                   | -                       | ۱۴۲      | ۲۷          | ۳۶                             | -       | ۲۰۷        | مربوط برانندگی وسائط نقلیه موتوری  |
| -                   | -                       | ۷۱       | ۱           | ۱۳۶                            | ۱       | ۲۱۲        | مربوط برانندگی وسائط نقلیه که وسیله حیوان کشیده شوند (مانند کاری در شترک و غیره) |
| ۱۰                  | ۴                       | ۱۰۸۷     | ۴۰          | ۵۷۱                            | ۱۴      | ۲۲۷۶       | بف های صنعتی و عملیات تولیدی و مشاغل مربوط بان                                   |
| -                   | -                       | ۳۲       | -           | ۱۸                             | ۲       | ۵۲         | مربوط به نساجی (غیر از قالی بانی)  |
| -                   | -                       | ۱        | -           | ۶                              | -       | ۷          | مربوط بقالی بانی   |
| ۱۷                  | ۱                       | ۲۰۷      | -           | ۲۷۰                            | ۲       | ۴۹۷        | مربوط بتهیه پوشاک و محصولات چرمی و قاشق  |
| -                   | -                       | ۴        | -           | ۴                              | -       | ۸          | مربوط بسپید سازی و چاروسازی و ماهوت یا کس زنی                                    |
| ۱۶                  | -                       | ۵۶       | -           | ۵۲                             | -       | ۱۰۸        | مربوط با ساختن انبیا چوبی و کارهای مربوط بان                                     |
| ۱۶                  | ۱                       | ۱۱۱      | ۱           | ۱۱۱                            | -       | ۲۴۰        | مربوط به فلزکاری   |
| -                   | -                       | ۶        | ۱           | ۳                              | ۱       | ۱۱         | الکتریکی و الکترونیکی  |
| -                   | -                       | ۶۶۷      | ۲۰          | ۲۱                             | ۱       | ۱۰۴۶       | ساختن و کارهای مربوط بان که در جای دیگر نه بند نشده                              |
| -                   | -                       | ۴        | ۲           | -                              | -       | ۶          | مربوط به ماشینهای مستخرج از انتقال و مشاغل مربوط                                 |
| -                   | -                       | ۲        | -           | -                              | ۱       | ۳          | ملیات مکانیکی ماشینهای ساختمانی مستخر  |
| -                   | -                       | ۲        | -           | -                              | ۱       | ۳          | مربوط بچاپ - صنایعی و تهیه محصولات کاغذی   |
| -                   | -                       | ۲        | -           | ۲                              | -       | ۴          | مربوط بسفالتگری و کارهای مربوط بان   |
| -                   | -                       | ۳        | -           | ۳                              | ۱       | ۷          | مربوط با ساختن مواد شیمیایی و کارهای مربوط بان                                   |
| -                   | -                       | ۳        | -           | ۴                              | -       | ۷          | مربوط بیوست و عمل آوردن آن   |
| ۱                   | ۲                       | ۱۵۴      | -           | ۶۶                             | ۶       | ۲۳۲        | مربوط بتهیه مواد غذایی و دخانیات   |
| -                   | -                       | ۱        | ۷           | ۸                              | -       | ۱۶         | ای صنعتی و تولیدی و متفرقه و کارهای مربوط بان                                    |
| -                   | -                       | ۴        | ۱           | ۱                              | -       | ۱۴         | اینکه در پیشه های صنعتی مختلف برای تولید سولات و عملیات مربوط بانها کار میکنند   |
| ۲                   | ۳                       | ۵۴۰      | ۳۵۸         | ۱۶۶                            | ۱       | ۱۱۰۸       | نقل مربوط بانجام خدمات (سرویسها)   |
| -                   | -                       | ۵۶       | ۲۸۶         | ۵                              | -       | ۳۴۷        | مربوط بخدمات محافظت و حراست و نگهبانی  |
| ۲                   | ۳                       | ۳۱۰      | ۴           | ۱۸۰                            | ۱       | ۵۰۸        | سخانگی و شخصرو کارهای مربوط بان  |
| -                   | -                       | ۲۴       | ۱           | ۱۰                             | -       | ۳۵         | خدمات متفرقه   |
| -                   | -                       | ۱۵۰      | ۶۷          | ۱                              | -       | ۲۱۸        | اینکه در مشاغل مربوط بخدمات کار میکنند   |
| ۲۰۱۲                | -                       | ۱۷۲      | ۱۷۰۵        | ۲                              | -       | ۴۳۶۱       | غل مربوط بخدمات ثابت ارتشی و مشاغل که دقیقاً مشخص و یا اظهار نشده                |
| -                   | -                       | -        | ۱۳۰۳        | -                              | -       | ۱۳۰۳       | ثابت ارتشی   |
| ۲۰۱۲                | -                       | -        | ۴۰۲         | -                              | -       | ۲۶۱۴       | که دقیقاً مشخص و یا اظهار نشده اند   |
| -                   | -                       | ۱۷۲      | -           | ۲                              | -       | ۱۷۴        | اینکه در جای دیگر طبقه بندی نشده اند   |
| <b>زن</b>           |                         |          |             |                                |         |            |  |
| ۲                   | ۲                       | ۲۹۸      | ۶۲          | ۵۴                             | ۲       | ۴۲۰        | م ازده ساله بهایا  |
| ۱                   | -                       | ۱        | ۴۸          | ۵                              | -       | ۵۵         | غل حرفه ای - نسی و کارهای مربوط بان  |
| ۱                   | -                       | -        | -           | -                              | -       | ۱          | علم فیزیکی و مشاغل مربوط بان   |

بقیه جدول شماره ۱۲ - طبقات مشاغل بر حسب وضع اشتغال و جنس در جمعیت مشاغل بکارآمده ساله بهای حوزه سرشماری خرم آباد - آبانماه ۱۳۳۵ (نوامبر ۱۳۳۶)

| طبقات مشاغل و جنس   | جمع مشاغلین | کارفرما | کارکنانیکه برای خود کار میکنند | مستخدم دولت | مزد بگیر | کارکنان خانوادگی بدون مزد | اضهار نشده | ضمیمت |
|---|-------------|---------|--------------------------------|-------------|----------|---------------------------|------------|-------|
| <u>شهر خرم آباد</u>   |             |         |                                |             |          |                           |            |       |
| <u>بقیه زن</u>  |             |         |                                |             |          |                           |            |       |
| غل مربوط به علوم طبی و پرورش و دامپروری و امور مربوط بآن              | ۱۰          | -       | ۲                              | ۷           | -        | -                         | -          | -     |
| غل مربوط به تعلیم و تدریس و سایر امور مربوط بآن                       | ۴۱          | -       | -                              | ۴۱          | -        | -                         | -          | -     |
| غل مذهبی امور خیریه و امانت نامه                                      | ۱           | -       | -                              | -           | ۱        | -                         | -          | -     |
| غل هنری نویسندگی و سایر مشاغل فنی                                     | ۲           | -       | ۲                              | -           | -        | -                         | -          | -     |
| مشاغل مربوط با مراداری و منشیگری و امور مربوط بآن                     | ۱۰          | -       | -                              | ۱۰          | -        | -                         | -          | -     |
| غل مدیریت و اداره کردن امور (بجز کشاورزی)                             | ۲           | -       | -                              | ۲           | -        | -                         | -          | -     |
| کارگری و مشاغل دفتری و تارهای مربوط بآن                               | ۸           | -       | -                              | ۸           | -        | -                         | -          | -     |
| فروش و مشاغل مربوط بآن  | ۱۶          | -       | ۱۴                             | -           | ۱        | ۱                         | -          | -     |
| ده فروشی در پتاهها و سنازه ها   | ۱۰          | -       | ۸                              | -           | ۱        | ۱                         | -          | -     |
| ده فروشی دوره گرد ها  | ۶           | -       | ۶                              | -           | -        | -                         | -          | -     |
| مشاغل مربوط به زراعت - پختگیان - شکار و ماهیگیری                      | ۶           | ۲       | ۲                              | -           | ۲        | -                         | -          | -     |
| اغل زراعت   | ۶           | ۲       | ۲                              | -           | ۲        | -                         | -          | -     |
| حرفه های صنعتی و عملیات تولیدی و مشاغل مربوط بآن                      | ۴۵          | -       | ۲۸                             | -           | ۱۵       | ۱                         | -          | -     |
| اغل مربوط به نساجی (غیر از قالی بانی)                                 | ۱۸          | -       | ۶                              | -           | ۱۰       | ۱                         | -          | -     |
| اغل مربوط بقالی بانی  | ۲           | -       | ۲                              | -           | -        | -                         | -          | -     |
| اغل مربوط به تهیه پوشاک و محصولات چرمی و قاش                          | ۲۲          | -       | ۱۸                             | -           | -        | -                         | -          | -     |
| اغل مربوط به تهیه مواد غذایی و دخانیات                                | ۲           | -       | ۲                              | -           | -        | -                         | -          | -     |
| مشاغل مربوط بانجام خدمات (سرویسها)                                    | ۲۸۵         | -       | ۵                              | ۱           | ۲۷۹      | -                         | -          | -     |
| اغل مربوط بخدمات محافظت و مراقبت و نگهبانی                            | ۱           | -       | -                              | ۱           | -        | -                         | -          | -     |
| خدمات خانگی و شخصی و تارهای مربوط بآن                                 | ۲۱۸         | -       | ۳                              | -           | ۲۱۵      | -                         | -          | -     |
| اغل خدمات متفرقه  | ۱۶          | -       | ۲                              | -           | ۱۴       | -                         | -          | -     |
| مشاغل مربوط بخدمات ثابت ارتشی و مشاغل که دقیقاً مشخص و یا اظهاری نشده | ۳           | -       | -                              | ۳           | -        | -                         | -          | -     |
| خدمات ثابت ارتشی  | ۲           | -       | -                              | ۲           | -        | -                         | -          | -     |
| له ها تیکه در جای دیگر طبقه بندی نشده اند                             | ۱           | -       | -                              | ۱           | -        | -                         | -          | -     |



۰۱ ۰۴۵ ۰۴۴ ۰۰۵ ۰۴۳ ۰۲۵ ۰۰۳ ۰۰۱ ۰

جدول شماره ۱۲- تقسیمات عمده فعالیت صنعتی برحسب سن و جنس در جمعیت شاغل بکار از ده ساله بیلای حوزه سرشماری خرم آباد: آبانماه ۱۳۳۵ (نوامبر ۱۹۵۶)  
(سن اظهار نشده نیز جزء جمع سنین از ده ساله بیلا منظور شده است)

| سن اظهار نشده                   | ۶۵ ساله بیلا | ۶۱-۶۵ ساله | ۴۶-۶۰ ساله | ۲۶-۴۰ ساله | ۱۶-۴۰ ساله | ۱۱-۱۰ ساله | جمع از ده ساله بیلا | تقسیمات عمده فعالیت صنعتی و جنس      |
|---------------------------------|--------------|------------|------------|------------|------------|------------|---------------------|--------------------------------------|
| <b>کل حوزه سرشماری خرم آباد</b> |              |            |            |            |            |            |                     |                                      |
| <b>مردان</b>                    |              |            |            |            |            |            |                     |                                      |
| ۳۶                              | ۵۰۳۷         | ۱۸۳۴۷      | ۳۵۶۱۷      | ۱۵۸۶       | ۵۱۷۸       | ۲۷۴۵       | ۷۱۵۴۱               | جمع شاغلین                           |
| ۱۳                              | ۴۳۱۰         | ۱۴۱۰۴      | ۲۷۲۳۴      | ۴۵۲۶       | ۳۴۶۱       | ۲۱۷۱       | ۵۱۵۲۷               | کشاورزی - جنگلبانی - شکار و ماهیگیری |
| -                               | ۱            | ۸          | ۱۹         | ۱۴         | ۱۹         | ۲          | ۶۳                  | استخراج معدن و استخراج سنگ           |
| -                               | ۱۱۶          | ۵۰۶        | ۱۳۶۶       | ۲۴۷        | ۲۵۴        | ۱۰۶        | ۲۵۷۳                | تولیدات صنعتی و نمایی                |
| -                               | ۷۷           | ۶۱۶        | ۶۱۸        | ۱۸۳        | ۱۲۰        | ۴۸         | ۱۹۶۲                | ساختن                                |
| -                               | ۲            | ۱۵         | ۲۱         | ۲          | -          | -          | ۴۰                  | برق - گاز - آب و سروسپای بهداشتی     |
| -                               | ۳۳۸          | ۱۵۶        | ۱۰۱۴       | ۲۲۷        | ۱۲۶        | ۳۲         | ۳۱۸۰                | تجارت (کلی و جزئی)                   |
| -                               | ۵۰           | ۳۶۶        | ۸۲۵        | ۱۷۱        | ۷۸         | ۱۵         | ۱۵۱۸                | حمل و نقل - انبارداری و ارتباطات     |
| ۲                               | ۱۳۵          | ۱۱۳۹       | ۳۰۳۳       | ۶۳۰        | ۳۷۰        | ۱۴۵        | ۵۵۳۹                | خدمات (سروسپا)                       |
| ۲۱                              | ۲۸           | ۱۳۸        | ۶۱۷        | ۳۵۶۶       | ۷۰۹        | ۲۵         | ۵۱۳۴                | فعالتهائی که باندازه کافی توضیح نشده |
| <b>سود</b>                      |              |            |            |            |            |            |                     |                                      |
| ۳۰                              | ۴۹۶۶         | ۱۷۶۵۶      | ۳۴۹۶۳      | ۱۴۰۴       | ۵۰۲۶       | ۲۶۳۲       | ۷۴۱۷۷               | جمع شاغلین                           |
| ۱۳                              | ۴۳۷۶         | ۱۴۰۲۸      | ۲۷۱۰۳      | ۴۴۹۲       | ۳۴۵۰       | ۲۲۴۲       | ۵۶۲۰۴               | کشاورزی - جنگلبانی - شکار و ماهیگیری |
| -                               | ۱            | ۸          | ۱۹         | ۱۴         | ۱۹         | ۲          | ۶۳                  | استخراج معدن و استخراج سنگ           |
| -                               | ۱۳           | ۳۹۲        | ۱۰۸۴       | ۲۰۶        | ۲۳۰        | ۹۵         | ۲۱۰۰                | تولیدات صنعتی و نمایی                |
| -                               | ۷۷           | ۶۱۶        | ۶۱۸        | ۱۸۳        | ۱۲۰        | ۴۸         | ۱۹۶۲                | ساختن                                |
| -                               | ۱            | ۱۰         | ۱۲         | ۱          | -          | -          | ۲۴                  | برق - گاز - آب و سروسپای بهداشتی     |
| -                               | ۲۳۶          | ۱۴۹        | ۱۰۸۵       | ۲۲۷        | ۱۲۹        | ۳۲         | ۳۱۵۹                | تجارت (کلی و جزئی)                   |
| -                               | ۵۰           | ۳۶۶        | ۸۲۵        | ۱۷۱        | ۷۸         | ۱۵         | ۱۵۱۸                | حمل و نقل - انبارداری و ارتباطات     |
| -                               | ۱۰۴          | ۱۴۸        | ۲۷۱۰       | ۵۱۵        | ۲۹۲        | ۱۷۹        | ۴۸۲۳                | خدمات (سروسپا)                       |
| ۱۷                              | ۲۸           | ۱۳۶        | ۶۱۷        | ۳۵۶۵       | ۷۰۸        | ۲۳         | ۵۱۳۴                | فعالتهائی که باندازه کافی توضیح نشده |
| <b>زن</b>                       |              |            |            |            |            |            |                     |                                      |
| ۶                               | ۷۱           | ۳۹۱        | ۶۰۹        | ۱۸۲        | ۱۵۲        | ۱۱۳        | ۱۵۶۹                | جمع شاغلین                           |
| -                               | ۱۴           | ۷۶         | ۱۳۱        | ۳۴         | ۴۹         | ۲۹         | ۳۲۳                 | کشاورزی - جنگلبانی - شکار و ماهیگیری |
| -                               | -            | -          | -          | -          | -          | -          | -                   | استخراج معدن و استخراج سنگ           |
| -                               | ۲۳           | ۱۱۲        | ۲۶۲        | ۴۱         | ۴۴         | ۱۱         | ۴۷۳                 | تولیدات صنعتی و نمایی                |
| -                               | -            | -          | -          | -          | -          | -          | -                   | ساختن                                |
| -                               | ۱            | ۵          | ۹          | ۱          | -          | -          | ۱۶                  | برق - گاز - آب و سروسپای بهداشتی     |
| -                               | ۲            | ۱۰         | ۹          | -          | -          | -          | ۲۱                  | تجارت (کلی و جزئی)                   |
| -                               | -            | -          | -          | -          | -          | -          | -                   | حمل و نقل - انبارداری و ارتباطات     |
| ۲                               | ۳۱           | ۱۸۶        | ۲۴۳        | ۱۰۵        | ۷۸         | ۷۱         | ۷۱۶                 | خدمات (سروسپا)                       |
| ۴                               | -            | ۲          | -          | ۱          | ۱          | ۲          | ۱۰                  | فعالتهائی که باندازه کافی توضیح نشده |

بقیه جدول شماره ۱۲ - تسهیلات عمده فعالیت صنعتی برج... سن و جنس... جمعیت شاغلین بازرگانه ساله بیای حوزه سرشماری خم آباد: آبانماه ۱۳۳۵ (نوامبر ۱۹۵۶)  
(سن اظهار نشده نیز جزا جمع سنین ازده ساله بیای منظور شده است)

| سن اظهار نشده      | ۶۵ ساله بیای | ۶۴-۶۵ ساله | ۶۳-۶۴ ساله | ۶۲-۶۳ ساله | ۶۱-۶۲ ساله | ۶۰-۶۱ ساله | جمع ازده ساله بیای | تسهیلات عمده فعالیت صنعتی و جنس      |
|--------------------|--------------|------------|------------|------------|------------|------------|--------------------|--------------------------------------|
| <b>شهر خم آباد</b> |              |            |            |            |            |            |                    |                                      |
| <b>مردوزن</b>      |              |            |            |            |            |            |                    |                                      |
| ۱۰                 | ۴۱۳          | ۲۲۴۰       | ۴۷۱۹       | ۳۰۰۸       | ۶۷۰        | ۲۰۸        | ۱۱۷۶۸              | جمع شاغلین                           |
| ۱                  | ۵۲           | ۱۳۲        | ۱۳۶        | ۲۲         | ۲۱         | ۱۰         | ۳۷۴                | کشاورزی - جنگلی - شکار و ماهیگیری    |
| -                  | -            | -          | ۵          | ۱          | -          | -          | ۶                  | استخراج معدن و استخراج سنگ           |
| -                  | ۶۱           | ۲۳۶        | ۶۱۸        | ۹۰         | ۱۶۶        | ۸۰         | ۱۲۳۴               | تولیدات صنعتی و نوسازی               |
| -                  | ۴۵           | ۴۱۶        | ۴۷۵        | ۱۶         | ۵۱         | ۱۵         | ۱۰۹۸               | ساختمان                              |
| -                  | ۲            | ۱۳         | ۲۰         | ۱          | -          | -          | ۳۶                 | برق - گاز - آب و سروسهای بهداشتی     |
| -                  | ۱۵۱          | ۵۸۴        | ۸۵۷        | ۱۲۰        | ۷۲         | ۱۹         | ۱۸۱۲               | تجارت (کلی و جزئی)                   |
| -                  | ۲۰           | ۱۶۴        | ۳۱۳        | ۶۶         | ۳۶         | ۱۱         | ۶۱۳                | حمل و نقل - انبارداری و ارتباطات     |
| ۲                  | ۶۵           | ۶۶۱        | ۲۰۵۲       | ۳۷۶        | ۱۵۱        | ۶۸         | ۳۴۰۶               | خدمات (سروسها)                       |
| ۷                  | ۱            | ۴          | ۱۶۲        | ۲۷۲۳       | ۱۶۹        | ۵          | ۲۰۸۹               | فعالیتهاییکه باندازه کافی توضیح نشده |
| <b>مرد</b>         |              |            |            |            |            |            |                    |                                      |
| ۸                  | ۳۱۴          | ۲۱۰۸       | ۴۵۱۰       | ۳۴۶۱       | ۶۴۲        | ۱۷۵        | ۱۱۲۴۸              | جمع شاغلین                           |
| ۱                  | ۵۱           | ۱۲۹        | ۱۳۴        | ۲۱         | ۲۰         | ۱۰         | ۳۶۱                | کشاورزی - جنگلی - شکار و ماهیگیری    |
| -                  | -            | -          | ۵          | ۱          | -          | -          | ۶                  | استخراج معدن و استخراج سنگ           |
| -                  | ۶۱           | ۲۳۶        | ۶۱۲        | ۸۸         | ۱۶۴        | ۷۹         | ۱۲۹۰               | تولیدات صنعتی و نوسازی               |
| -                  | ۴۵           | ۴۱۶        | ۴۷۵        | ۱۶         | ۵۱         | ۱۵         | ۱۰۹۸               | ساختمان                              |
| -                  | ۱            | ۸          | ۱۱         | -          | -          | -          | ۲۰                 | برق - گاز - آب و سروسهای بهداشتی     |
| -                  | ۱۵۷          | ۵۷۴        | ۸۵۲        | ۱۲۰        | ۷۳         | ۱۹         | ۱۷۹۶               | تجارت (کلی و جزئی)                   |
| -                  | ۲۰           | ۱۶۴        | ۳۱۳        | ۶۶         | ۳۶         | ۱۱         | ۶۱۳                | حمل و نقل - انبارداری و ارتباطات     |
| -                  | ۵۰           | ۵۸۷        | ۱۹۳۵       | ۳۲۳        | ۱۲۶        | ۳۷         | ۳۰۷۱               | خدمات (سروسها)                       |
| ۷                  | ۱            | ۴          | ۱۶۲        | ۲۷۲۳       | ۱۶۹        | ۴          | ۲۰۸۸               | فعالیتهاییکه باندازه کافی توضیح نشده |
| <b>زن</b>          |              |            |            |            |            |            |                    |                                      |
| ۲                  | ۱۹           | ۱۳۲        | ۱۵۱        | ۱۷         | ۲۸         | ۲۳         | ۴۲۰                | جمع شاغلین                           |
| -                  | ۱            | ۳          | ۲          | ۱          | ۱          | -          | ۸                  | کشاورزی - جنگلی - شکار و ماهیگیری    |
| -                  | -            | -          | -          | -          | -          | -          | -                  | استخراج معدن و استخراج سنگ           |
| -                  | -            | ۱۰         | ۲۶         | ۲          | ۵          | ۱          | ۴۴                 | تولیدات صنعتی و نوسازی               |
| -                  | -            | -          | -          | -          | -          | -          | -                  | ساختمان                              |
| -                  | ۱            | ۵          | ۶          | ۱          | -          | -          | ۱۶                 | برق - گاز - آب و سروسهای بهداشتی     |
| -                  | ۲            | ۱۰         | ۴          | -          | -          | -          | ۱۶                 | تجارت (کلی و جزئی)                   |
| -                  | -            | -          | -          | -          | -          | -          | -                  | حمل و نقل - انبارداری و ارتباطات     |
| ۲                  | ۱۵           | ۱۰۴        | ۱۱۸        | ۴۳         | ۲۲         | ۳۱         | ۳۳۵                | خدمات (سروسها)                       |
| -                  | -            | -          | -          | -          | -          | ۱          | ۱                  | فعالیتهاییکه باندازه کافی توضیح نشده |

بقیه جدول شماره ۴ - تسلیات سده فعالیت جمعیتی بر حسب سن و جنس در جمعیت شاغل به کار از ده ساله بیالای حوزه سرشماری خرم آباد : آبانماه ۱۳۳۵ تا اسفندماه ۱۳۵۶ (سن اظهار نشده نیز جزو جمع سنین از ده ساله بیالا منظور شده است)

| سن اظهار نشده | ۶۵ ساله بیالا | ۴۵-۶۱ ساله | ۲۵-۴۴ ساله | ۲۰-۲۴ ساله | ۱۵-۱۹ ساله | ۱۰-۱۴ ساله | جمع از ده ساله بیالا | تقسیمات سده فعالیت صنعتی و جنس       |
|---------------|---------------|------------|------------|------------|------------|------------|----------------------|--------------------------------------|
| <u>مردان</u>  |               |            |            |            |            |            |                      |                                      |
| ۲۶            | ۴۶۲۴          | ۱۶۱۰۷      | ۲۰۸۶۸      | ۶۰۷۸       | ۴۵۰۸       | ۲۵۲۷       | ۱۴۷۷۸                | بقیه نقاط حوزه سرشماری خرم آباد      |
| جمع شاغلین    |               |            |            |            |            |            |                      |                                      |
| ۱۷            | ۴۳۳۸          | ۱۴۴۷۲      | ۲۷۰۶۸      | ۴۵۰۴       | ۲۴۷۸       | ۲۲۶۱       | ۵۶۱۶۲                | کشاورزی - جنگلی - شکار و ماهیگیری    |
| -             | ۱             | ۸          | ۱۴         | ۱۲         | ۱۶         | ۲          | ۵۷                   | استخراج معدن و استخراج سنگ           |
| -             | ۵۵            | ۲۶۸        | ۶۴۸        | ۱۵۷        | ۸۵         | ۲۶         | ۱۲۳۹                 | تولیدات صنعتی و نساجی                |
| -             | ۲۲            | ۲۰۰        | ۴۴۳        | ۸۷         | ۶۹         | ۲۲         | ۸۶۴                  | ساختن                                |
| -             | -             | ۲          | ۱          | ۱          | -          | -          | ۴                    | برق - گاز - آب و سروسهای بهداشتی     |
| -             | ۷۹            | ۲۷۵        | ۷۲۷        | ۱۰۷        | ۵۶         | ۱۴         | ۱۲۶۸                 | تجارت (کلی و جزئی)                   |
| -             | ۳۰            | ۲۰۵        | ۵۲۲        | ۱۰۲        | ۴۲         | ۴          | ۶۰۵                  | حمل و نقل - انبارداری و ارتباطات     |
| -             | ۷۰            | ۴۴۲        | ۶۸۰        | ۲۴۱        | ۲۱۹        | ۱۷۷        | ۲۱۳۲                 | خدمات (سروسها)                       |
| ۱۴            | ۱۶            | ۱۲۴        | ۴۵۵        | ۸۶۲        | ۵۴۰        | ۲۰         | ۲۰۴۵                 | فعالیتهاییکه باندازه کافی توضیح نشده |
| مرد           |               |            |            |            |            |            |                      |                                      |
| ۲۲            | ۴۵۷۲          | ۱۵۸۴۸      | ۲۰۴۰۳      | ۵۹۴۳       | ۴۳۸۴       | ۲۴۵۷       | ۱۲۱۶۹                | جمع شاغلین                           |
| زنان          |               |            |            |            |            |            |                      |                                      |
| ۱۲            | ۴۳۲۵          | ۱۴۳۹۱      | ۲۶۱۶۶      | ۴۴۷۱       | ۲۴۳۰       | ۲۴۳۲       | ۵۵۸۲۸                | کشاورزی - جنگلی - شکار و ماهیگیری    |
| -             | ۱             | ۸          | ۱۴         | ۱۲         | ۱۶         | ۲          | ۵۷                   | استخراج معدن و استخراج سنگ           |
| -             | ۳۲            | ۱۶۶        | ۴۱۲        | ۱۱۸        | ۶۶         | ۱۶         | ۸۱۰                  | تولیدات صنعتی و نساجی                |
| -             | ۳۲            | ۲۰۰        | ۴۴۳        | ۸۷         | ۶۹         | ۲۲         | ۸۶۴                  | ساختن                                |
| -             | -             | ۲          | ۱          | ۱          | -          | -          | ۴                    | برق - گاز - آب و سروسهای بهداشتی     |
| -             | ۷۹            | ۲۷۵        | ۷۲۲        | ۱۰۷        | ۵۶         | ۱۴         | ۱۲۶۲                 | تجارت (کلی و جزئی)                   |
| -             | ۳۰            | ۲۰۵        | ۵۲۲        | ۱۰۲        | ۴۲         | ۴          | ۶۰۵                  | حمل و نقل - انبارداری و ارتباطات     |
| -             | ۵۴            | ۳۶۱        | ۸۵۵        | ۱۸۲        | ۱۶۳        | ۱۳۷        | ۱۷۵۲                 | خدمات (سروسها)                       |
| ۱۰            | ۱۶            | ۱۲۲        | ۴۵۵        | ۸۶۲        | ۵۴۰        | ۱۹         | ۲۰۳۶                 | فعالیتهاییکه باندازه کافی توضیح نشده |
| زن            |               |            |            |            |            |            |                      |                                      |
| ۴             | ۵۲            | ۲۵۹        | ۴۶۵        | ۱۳۵        | ۱۲۴        | ۸۰         | ۱۱۴۹                 | جمع شاغلین                           |
| جمع           |               |            |            |            |            |            |                      |                                      |
| -             | ۱۳            | ۷۲         | ۱۲۹        | ۳۳         | ۴۸         | ۲۱         | ۲۲۵                  | کشاورزی - جنگلی - شکار و ماهیگیری    |
| -             | -             | -          | -          | -          | -          | -          | -                    | استخراج معدن و استخراج سنگ           |
| -             | ۲۳            | ۱۰۲        | ۲۳۶        | ۳۹         | ۱۹         | ۱۰         | ۴۲۹                  | تولیدات صنعتی و نساجی                |
| -             | -             | -          | -          | -          | -          | -          | -                    | ساختن                                |
| -             | -             | -          | -          | -          | -          | -          | -                    | برق - گاز - آب و سروسهای بهداشتی     |
| -             | -             | -          | ۵          | -          | -          | -          | ۵                    | تجارت (کلی و جزئی)                   |
| -             | -             | -          | -          | -          | -          | -          | -                    | حمل و نقل - انبارداری و ارتباطات     |
| -             | ۱۶            | ۸۲         | ۱۲۵        | ۶۲         | ۵۶         | ۴۰         | ۲۸۱                  | خدمات (سروسها)                       |
| ۴             | -             | ۲          | -          | ۱          | ۱          | ۱          | ۹                    | فعالیتهاییکه باندازه کافی توضیح نشده |

۰۲۶ - ۰۴۵ - ۰۴۴ - ۰۰۵ - ۰۲۳ - ۰۲۵ - ۰۰۳ - ۰۰۱

بدول شماره ۱۴ - طبقات فعالیت صنعتی برحسب وسیع اشتغال و مشردر جمعیت شاغل بکارزده ساله بیلای حوزه سرشماری خرم آباد : آبانماه ۱۳۳۵ (نوامبر ۱۹۵۶)

| وضعیت اظهارشده | کارکنان خانوادگی بدین مزد | مزد بگیر | مستخدم دولت | کارکنانیکه برای خود کار میکنند | کارفرما | جمع شاغلین | طبقات فعالیت صنعتی و بخش                                       |
|----------------|---------------------------|----------|-------------|--------------------------------|---------|------------|--|
|                |                           |          |             |                                |         |            | کل حوزه سرشماری خرم آباد                                       |
|                |                           |          |             |                                |         |            | مرد بزرگ   |
| ۴۱۹۸           | ۷۸۰۶                      | ۱۱۸۵۵    | ۴۴۲۰        | ۴۷۵۴۶                          | ۷۲۱     | ۷۶۰۴۶      | جمع ازده ساله بیلا   |
| ۱۹۸            | ۷۷۰۶                      | ۵۵۵۴     | ۸           | ۴۲۶۶۷                          | ۱۴۴     | ۵۶۵۴۷      | کشاورزی - جنگلیانی - شکار - ماهیگیری                           |
| ۱۹۶            | ۷۷۰۶                      | ۵۵۴۳     | ۷           | ۴۲۶۱۸                          | ۱۴۴     | ۵۶۵۱۴      | محصولات کشاورزی و دامی   |
| ۲              | -                         | ۱۱       | -           | ۳                              | -       | ۱۶         | جنگلیانی و قلع شکار  |
| -              | -                         | -        | -           | ۵                              | -       | ۵          | شکار و قلع گذاری و شکارچیرانات شکار (ممنوع کسب و تجارت)        |
| -              | -                         | -        | ۱           | ۱                              | -       | ۲          | ماهیگیری   |
| ۱              | -                         | ۶۰       | -           | ۲                              | -       | ۶۳         | استخراج معدن و استخراج سنگ                                     |
| -              | -                         | -        | -           | ۱                              | -       | ۱          | استخراج معدن ذغال سنگ  |
| ۱              | -                         | -        | -           | -                              | -       | ۱          | استخراج معدن فلزات   |
| -              | -                         | ۱۰       | -           | -                              | -       | ۱۰         | استخراج معدن سنگ - خاک رس - ماسه و شن                          |
| -              | -                         | ۵۰       | -           | ۱                              | -       | ۵۱         | استخراج معدن غیرفلزی و سنگ که در بنای دیگر طبقات بندی نشده اند |
| ۴۴             | ۳۸                        | ۹۵۴      | ۳۳۰         | ۱۱۵۸                           | ۴۶      | ۲۵۷۳       | تولیدات صنعتی و نساجی  |
| -              | ۵                         | ۲۴۸      | -           | ۱۲۰                            | ۱۷      | ۳۹۰        | صنعت مواد غذایی (غیر از آساید نیها)                            |
| -              | -                         | -        | -           | ۲                              | -       | ۲          | صنعت آساید نیها  |
| -              | -                         | -        | ۱           | -                              | -       | ۱          | صنعت دستانیات  |
| -              | ۲۴                        | ۱۲۱      | ۱           | ۳۵۷                            | ۳       | ۵۰۶        | صنعت نساجی   |
| ۲۱             | ۲                         | ۲۶۲      | -           | ۳۷۶                            | ۱۵      | ۶۷۱        | صنعت کفش سازی و سایر پوششها و اشیا ساخته شده از منسوجات        |
| ۱۴             | ۴                         | ۸۸       | ۷           | ۱۱۱                            | ۵       | ۲۲۹        | صنعت چوب و چوب پنبه (بغیر از صنعت میل)                         |
| -              | -                         | ۲        | ۱           | -                              | -       | ۳          | بهاپ و انتشار و صنایع وابسته بان                               |
| -              | -                         | ۳        | -           | ۴                              | -       | ۷          | صنعت آهن و محصولات آهن (بجز کفش)                               |
| -              | ۱                         | ۲        | -           | ۳                              | -       | ۶          | صنعت محصولات لاستیکی   |
| -              | -                         | ۳        | -           | ۵                              | ۱       | ۹          | صنعت مواد شیمیائی و محصولات شیمیائی                            |
| -              | -                         | -        | ۳۱۰         | -                              | -       | ۳۱۰        | صنایع محصولات نفت و ذغال سنگ                                   |
| -              | -                         | ۵۵       | ۱           | ۱                              | ۵       | ۷۰         | صنایع محصولات معدنی غیر فلزی (بغیر از محصولات نفت و ذغال سنگ)  |
| -              | -                         | -        | -           | ۲                              | -       | ۲          | صنایع فلزات اساسی (ساختن ورق و تیر آهن)                        |
| ۷              | ۲                         | ۱۲۴      | ۸           | ۱۴۲                            | ۲       | ۲۸۵        | صنایع محصولات فلزی (بغیر از ماشین آلات و لوازم حمل و نقل)      |
| -              | -                         | ۳        | -           | -                              | -       | ۳          | صنعت ماشین آلات (بغیر از ماشین آلات الکتریکی)                  |
| -              | -                         | ۱        | -           | ۲                              | -       | ۳          | صنعت ماشین آلات الکتریکی و دستگاهها و لوازم الکتریکی           |
| ۲              | -                         | ۲۸       | -           | ۱۳                             | -       | ۴۳         | صنعت لوازم و وسایل نقلیه                                       |
| -              | -                         | ۱۴       | ۱           | ۱۲                             | ۱       | ۲۸         | صنایع متفرقه   |
| ۸              | ۱                         | ۱۶۷۷     | ۲۰۵         | ۶۹                             | ۲       | ۱۹۶۲       | ساختمان  |
| -              | -                         | ۲۷       | ۲           | ۱۰                             | ۱       | ۴۰         | برق - گاز - آب و سرویسهای بهداشتی                              |
| -              | -                         | ۴        | -           | ۱                              | ۱       | ۶          | برق - گاز و بخار   |
| -              | -                         | ۲۳       | ۲           | ۹                              | -       | ۳۴         | آب و سرویسهای بهداشتی  |
| ۹              | ۴۰                        | ۲۴۲      | ۴۸          | ۲۸۱۴                           | ۲۷      | ۳۱۸۰       | تجارت  |
| ۸              | ۴۰                        | ۲۴۲      | -           | ۲۸۱۳                           | ۲۷      | ۳۱۳۰       | تجارت کلی و جزئی   |
| ۱              | -                         | -        | ۴۵          | -                              | -       | ۴۶         | بانکها و سایر موسسات مالی                                      |
| -              | -                         | -        | ۳           | -                              | -       | ۳          | بیعه   |
| -              | -                         | -        | -           | ۱                              | -       | ۱          | سنگلات   |

بقیه جدول شماره ۱۴ - طبقات فعالیت صنعتی بر حسب وضع اشتغال و جنس در جمعیت شاغلین کار از دهه ساله بیابای حوزه سرشماری خرم آباد - آبانماه ۱۳۳۵ (نوامبر ۱۹۵۶)

| وضعیت اظهار نشده | کارکنان خانوادگی بدون مزد | مزد بگیر | مستخدم دولت | کارکنانیکه برای خود کار میکنند | کارفرما | جمع شاغلین | طبقات فعالیت صنعتی و جنس  |
|------------------|---------------------------|----------|-------------|--------------------------------|---------|------------|---|
|                  |                           |          |             |                                |         |            | کل حوزه سرشماری خرم آباد<br>بقیه مرد وزن                            |
| ۱۱               | ۲                         | ۶۲۶      | ۵۸۱         | ۲۷۷                            | ۲۱      | ۱۵۱۸       | حمل و نقل و انبارداری و ارتباطات                                    |
| ۱۱               | ۲                         | ۶۲۶      | ۵۴۳         | ۲۷۷                            | ۲۱      | ۱۴۸۰       | حمل و نقل   |
| -                | -                         | -        | ۳۸          | -                              | -       | ۳۸         | ارتباطات  |
| ۲                | ۱۶                        | ۲۰۵۴     | ۲۸۶۰        | ۵۸۸                            | ۱۶      | ۵۵۳۹       | خدمات (سرمسرا)  |
| -                | -                         | -        | ۲۵۴۲        | -                              | -       | ۲۵۴۲       | خدمات دولتی   |
| -                | ۲                         | ۱۲۳      | ۳۱۳         | ۶۰                             | ۵       | ۵۴۳        | خدمات اجتماعی و خدمات وسایع   |
| -                | ۱                         | ۱۳       | ۳           | ۱۷۱                            | -       | ۲۹۶        | خدمات تفریحی  |
| ۲                | ۸                         | ۱۸۵۸     | ۲           | ۳۲۷                            | ۱۱      | ۲۲۰۸       | خدمات شخصی  |
| ۳۹۳۵             | -                         | ۶۶۱      | ۳۸۶         | ۶                              | ۱۶۱     | ۵۱۳۴       | نمایندگانی که پاندازه کافی توضیح نشده                               |
|                  |                           |          |             |                                |         |            | مرد   |
| ۴۱۸۷             | ۷۶۰۶                      | ۱۱۰۸۳    | ۴۳۵۴        | ۴۷۰۳۴                          | ۷۱۳     | ۷۴۹۷۷      | جمع از دهه ساله بیابا   |
| ۱۹۳              | ۷۵۳۶                      | ۵۵۲۹     | ۸           | ۴۲۵۰۱                          | ۴۳۷     | ۵۶۲۰۴      | کشاورزی - جنگلبانی - شکار - ماهیگیری                                |
| ۱۱۱              | ۷۵۳۶                      | ۵۵۱۸     | ۷           | ۴۲۴۹۲                          | ۴۳۷     | ۵۶۱۸۱      | محصولات کشاورزی و دامی  |
| ۲                | -                         | ۱۱       | -           | ۳                              | -       | ۱۶         | جنگلبانی و قطع اشجار  |
| -                | -                         | -        | -           | ۵                              | -       | ۵          | شکار و پرورش حیوانات شکار (منظور کسب و تجارت)                       |
| -                | -                         | -        | ۱           | ۱                              | -       | ۲          | ماهیگیری  |
| ۱                | -                         | ۶۰       | -           | ۲                              | -       | ۶۳         | استخراج معدن و استخراج سنگ  |
| -                | -                         | -        | -           | ۱                              | -       | ۱          | استخراج معدن ذغال سنگ   |
| ۱                | -                         | -        | -           | -                              | -       | ۱          | استخراج معدن فلزات  |
| -                | -                         | ۱۰       | -           | -                              | -       | ۱۰         | استخراج معادن سنگ - خازن رس - ماسه و شن                             |
| -                | -                         | ۵۰       | -           | ۱                              | -       | ۵۱         | استخراج معادن غیر فلزی و سنگ که در جای دیگر طبقه بندی نشده اند      |
| ۴۴               | ۱۲                        | ۸۵۱      | ۳۳۰         | ۸۱۵                            | ۴۸      | ۲۱۰۰       | توليدات صنعتی و نساجی   |
| -                | ۲                         | ۲۳۱      | -           | ۶۵                             | ۱۷      | ۳۴۵        | صنعت مواد غذایی (غیر از آشامیدنیها)                                 |
| -                | -                         | -        | -           | ۲                              | -       | ۲          | صنعت آشامیدنیها   |
| -                | -                         | -        | ۱           | -                              | -       | ۱          | صنعت دخانیات  |
| -                | ۲                         | ۴۲       | ۱           | ۵۹                             | ۲       | ۱۰۶        | صنعت نساجی  |
| ۲۱               | ۱                         | ۲۵۶      | -           | ۳۵۶                            | ۱۵      | ۶۴۹        | صنعت کفش سازی و سایر پرورشها و اشیا ساخته شده از مصنوعات            |
| ۱۴               | ۴                         | ۸۸       | ۷           | ۱۱۱                            | ۵       | ۲۲۱        | صنعت چوب و چوب پنبه (بغیر از صنعت میل)                              |
| -                | -                         | ۲        | ۱           | -                              | -       | ۳          | بامپ و انشمار و صنایع وابسته بآن                                    |
| -                | -                         | ۲        | -           | ۹                              | -       | ۷          | صنعت پیر و محصولات پشمی (بجز کفش)                                   |
| -                | ۱                         | ۲        | -           | ۳                              | -       | ۶          | صنعت محصولات لاستیکی  |
| -                | -                         | ۲        | -           | ۵                              | ۱       | ۹          | صنعت مواد شیمیایی و معدنی و فلزات شیمیایی                           |
| -                | -                         | -        | ۳۱۰         | -                              | -       | ۳۱۰        | صنایع محصولات نفت و ذغال سنگ  |
| -                | -                         | -        | -           | ۶                              | ۵       | ۷۰         | صنایع معدنی و فلزات معدنی غیر فلزی (بغیر از محصولات نفت و ذغال سنگ) |
| -                | -                         | ۵۵       | ۱           | ۶                              | -       | ۶۲         | صنایع فلزات اساسی (ساختن ورق و تیر آهن)                             |
| -                | -                         | -        | -           | ۲                              | -       | ۲          | صنایع محصولات فلزی (بغیر از ماشین آلات و لوازم حمل و نقل)           |
| ۷                | ۲                         | ۱۱۳      | ۸           | ۱۴۲                            | ۲       | ۲۸۹        | صنعت ماشین آلات (بغیر از ماشین آلات الکتریکی)                       |
| -                | -                         | ۳        | -           | -                              | -       | ۳          | صنعت ماشین آلات الکتریکی و دستگاهها و لوازم الکتریکی                |
| -                | -                         | ۱        | -           | ۲                              | -       | ۳          | صنعت لوازم و وسایط نقلیه  |
| ۲                | -                         | ۶۸       | -           | ۱۲                             | -       | ۷۲         | صنایع متفرقه  |
| -                | -                         | ۱۴       | ۱           | ۱۲                             | ۱       | ۲۸         |   |

پیوه جدول شماره ۱۴ - طبقات فعالیت صنعتی بر حسب نوع اشتغال و بخش در قسمت شاغل بکار از ده ساله به بالای حوزه سرشماری خرم آباد - آبانماه ۱۳۳۰ (نوامبر ۱۹۵۶)

| طبقات فعالیت صنعتی و بخش                                  | جمع شاغلین | کارفرما | کارکنانیکه برای خود کار میکنند | مستخدم دولت | مزد بگیر | کارکنان خانوادگی بدون مزد | وضعیت اظهار نشده |
|---|------------|---------|--------------------------------|-------------|----------|---------------------------|------------------|
| کل حوزه سرشماری خرم آباد<br>بخش مرد                       |            |         |                                |             |          |                           |                  |
| ساختمان   | ۱۶۶۲       | ۲       | ۶۹                             | ۲۰۵         | ۱۶۷۷     | ۱                         | ۸                |
| برق - گاز - آب و سرویسهای بهداشتی                         | ۲۹         | ۱       | ۸                              | ۲           | ۱۳       | -                         | -                |
| بن - کازینو - بار   | ۶          | ۱       | ۱                              | -           | ۴        | -                         | -                |
| به و سرویسهای بهداشتی                                     | ۱۸         | -       | ۷                              | ۲           | ۹        | -                         | -                |
| تجارت   | ۳۱۵۹       | ۲۷      | ۲۷۱۵                           | ۴۸          | ۲۴۱      | ۳۹                        | ۹                |
| جارت کلی و جزئی   | ۳۱۰۹       | ۲۷      | ۲۷۹۴                           | -           | ۲۴۱      | ۳۹                        | ۸                |
| نگهبان و سایر موسسات مالی                                 | ۴۶         | -       | -                              | ۴۵          | -        | -                         | ۱                |
| مد  | ۳          | -       | -                              | ۲           | -        | -                         | -                |
| مشغلات  | ۱          | -       | ۱                              | -           | -        | -                         | -                |
| حمل و نقل و انبارداری و ارتباطات                          | ۱۵۱۸       | ۲۱      | ۲۷۷                            | ۵۸۱         | ۶۲۶      | ۲                         | ۱۱               |
| مل و نقل  | ۱۴۸۰       | ۲۱      | ۲۷۷                            | ۵۴۳         | ۶۲۶      | ۲                         | ۱۱               |
| تباطات  | ۳۸         | -       | -                              | ۳۸          | -        | -                         | -                |
| خدمات (سرویسها)   | ۴۸۲۳       | ۱۶      | ۵۶۶                            | ۲۷۱۶        | ۱۴۲۷     | ۱۶                        | ۲                |
| خدمات دولتی   | ۲۵۳۰       | -       | -                              | ۲۵۳۰        | -        | -                         | -                |
| خدمات اجتماعی و خدمات دولتی و صنعتی و ساختمانی            | ۴۷۷        | ۵       | ۷۱                             | ۲۶۲         | ۱۳۰      | ۱                         | -                |
| خدمات شخصی  | ۱۳۸        | -       | ۱۶۶                            | ۲           | ۱۱       | ۱                         | -                |
| خدمات شخصی  | ۱۵۷۸       | ۱۱      | ۳۲۱                            | ۲           | ۱۲۳۶     | ۶                         | ۲                |
| فعالیتهاییکه باندازه کافی توضیح نشده                      | ۵۱۲۴       | ۱۶۱     | ۱                              | ۳۸۴         | ۶۵۹      | -                         | ۳۹۱۹             |
| تجزیه   |            |         |                                |             |          |                           |                  |
| جمع از ده ساله به بالا                                    | ۱۵۶۶۹      | ۸       | ۵۱۲                            | ۶۶          | ۷۷۲      | ۲۰۰                       | ۱۱               |
| کشاورزی - جنگلبانی - شکار - ماهیگیری                      | ۳۳۳        | ۷       | ۱۲۶                            | -           | ۲۵       | ۱۷۰                       | ۵                |
| محصولات کشاورزی و دامی                                    | ۳۳۳        | ۷       | ۱۲۶                            | -           | ۲۵       | ۱۷۰                       | ۵                |
| تولیدات صنعتی و نساجی                                     | ۱۷۲        | ۱       | ۳۴۳                            | -           | ۱۰۳      | ۲۶                        | -                |
| صنعت مواد غذایی (غیر از شامپو نهها)                       | ۴۵         | -       | ۲۵                             | -           | ۱۷       | ۳                         | -                |
| صنعت نساجی  | ۴۰۰        | ۱       | ۲۹۸                            | -           | ۷۹       | ۲۲                        | -                |
| صنعت کفش سازی و سایر پوششها و راشها ساخته شده از منسوجات  | ۲۷         | -       | ۲۰                             | -           | ۶        | ۱                         | -                |
| منابع محصولات فلزی (بغیر از ماشین آلات و لوازم حمل و نقل) | ۱          | -       | -                              | -           | ۱        | -                         | -                |
| برق - گاز - آب و سرویسهای بهداشتی                         | ۱۶         | -       | ۲                              | -           | ۱۴       | -                         | -                |
| به و سرویسهای بهداشتی                                     | ۱۶         | -       | ۲                              | -           | ۱۴       | -                         | -                |
| تجارت   | ۲۱         | -       | ۱۹                             | -           | ۱        | ۱                         | -                |
| جارت کلی و جزئی   | ۲۱         | -       | ۱۹                             | -           | ۱        | ۱                         | -                |
| خدمات (سرویسها)   | ۷۱۶        | -       | ۲۲                             | ۶۴          | ۱۲۷      | ۲                         | -                |
| خدمات دولتی   | ۱۲         | -       | -                              | ۱۲          | -        | -                         | -                |
| خدمات اجتماعی و خدمات تجارتی و صنعتی و ساختمانی           | ۶۶         | -       | ۱۱                             | ۵۱          | ۳        | ۱                         | -                |

بقیه جدول شماره ۱۱ - طبقات فعالیت صنعتی برحسب وضع اشتغال و جنس در جمعیت شامل کارازده ساله به بالای حوزه سرشماری خرم آباد - آبانماه ۱۳۲۵ (نوامبر ۱۹۵۶)

| وضعیت اظهار شده | کارکنان خانوادگی بدون مزد | مزد بگیر | مستخدم دولت | کارکنانیکه برای خود کار میکنند | کارفرما | جمع شاغلین | طبقات فعالیت صنعتی و جنس   |
|-----------------|---------------------------|----------|-------------|--------------------------------|---------|------------|--|
|                 |                           |          |             |                                |         |            | <b>کل حوزه سرشماری خرم آباد</b>                                    |
|                 |                           |          |             |                                |         |            | <b>بقیه زن</b>   |
| -               | -                         | ۲        | ۱           | ۵                              | -       | ۸          | خدمات عمومی  |
| -               | ۲                         | ۱۲۲      | -           | ۶                              | -       | ۱۳۰        | خدمات شخصی   |
| ۱               | -                         | ۲        | ۲           | -                              | -       | ۱۰         | فعالیتها نیکه با اندازه کافی توضیح نشده                            |
|                 |                           |          |             |                                |         |            | <b>شهر خرم آباد</b>  |
|                 |                           |          |             |                                |         |            | <b>مرد و زن</b>  |
| ۲۰۸۶            | ۲۵                        | ۳۲۳۰     | ۲۱۶۰        | ۲۸۸۸                           | ۷۱      | ۱۱۷۱۸      | جمع ازده ساله بیلا   |
| ۲               | ۴                         | ۱۳۲      | ۶           | ۲۰۵                            | ۲۷      | ۳۷۴        | کشاورزی - جنگلیانی - شکار - ماهیگیری                               |
| ۲               | ۴                         | ۱۳۰      | ۲           | ۲۰۰                            | ۲۷      | ۳۱۶        | محصولات کشاورزی و دامی   |
| -               | -                         | ۲        | -           | ۲                              | -       | ۴          | جنگلیانی و قطع اشجار   |
| -               | -                         | -        | -           | ۲                              | -       | ۲          | شکار و تله گذاری و تکثیر حیوانات شکار (منظور کسب و تجارت ماهیگیری) |
| -               | -                         | -        | ۱           | ۱                              | -       | ۲          | ماهیگیری   |
| -               | -                         | ۱        | -           | -                              | -       | ۱          | استخراج معدن و استخراج سنگ   |
| -               | -                         | ۱        | -           | -                              | -       | ۱          | استخراج معدن سنگ - خاک رس - ماسه و شن                              |
| ۲۳              | ۵                         | ۱۳۵      | ۵۵          | ۵۸۵                            | ۲۱      | ۱۳۳۴       | توليدات صنعتی و نساجی  |
| -               | ۲                         | ۱۵۹      | -           | ۷۱                             | ۷       | ۲۳۹        | صنعت مواد غذائی (غیر از آبنامید نیچا)                              |
| -               | -                         | -        | ۱           | -                              | -       | ۱          | صنعت دخانیات   |
| -               | -                         | ۴۶       | ۱           | ۳۸                             | ۲       | ۸۷         | صنعت نساجی   |
| -               | -                         | -        | -           | -                              | -       | -          | صنعت کفش سازی و سایر پوششها و اشیا ساخته شده از منسوجات            |
| ۱۴              | ۱                         | ۲۱۱      | -           | ۲۸۴                            | ۵       | ۵۱۵        | صنعت چوب و چوب پنبه (بغیر از صنعت میل)                             |
| ۱۲              | -                         | ۶۰       | ۷           | ۵۷                             | -       | ۱۳۶        | چاپ و انتشار و صنایع وابسته بآن                                    |
| -               | -                         | ۲        | -           | ۴                              | -       | ۶          | صنعت چرم و محصولات چرمی (بجز کفش)                                  |
| -               | -                         | ۲        | -           | ۴                              | -       | ۶          | صنعت محصولات لاستیکی   |
| -               | ۱                         | ۲        | -           | ۴                              | ۱       | ۸          | صنعت مواد شیمیائی و محصولات شیمیائی                                |
| -               | -                         | ۲        | -           | ۴                              | -       | ۶          | صنایع محصولات نفت و ذغال سنگ                                       |
| -               | -                         | -        | ۳۶          | -                              | -       | ۳۶         | صنایع محصولات معدنی غیر فلزی (بغیر از محصولات نفت و ذغال سنگ)      |
| -               | -                         | ۲۲       | -           | ۹                              | ۵       | ۴۷         | صنایع فلزات اساسی (ساختن ورق و تیر آهن)                            |
| -               | -                         | -        | -           | ۲                              | -       | ۲          | صنایع محصولات فلزی (بغیر از ماشین آلات و لوازم حمل و نقل)          |
| ۱               | ۱                         | ۸۱       | ۸           | ۱۱                             | -       | ۱۸۷        | صنعت ماشین آلات (بغیر از ماشین آلات الکتریکی)                      |
| -               | -                         | ۱        | -           | ۲                              | -       | ۳          | صنعت ماشین آلات الکتریکی و دستگاهها و لوازم الکتریکی               |
| -               | -                         | ۲۲       | -           | ۱۰                             | -       | ۳۲         | صنعت لوازم رسانا قطب نعلیه   |
| -               | -                         | ۱۰       | ۱           | ۱۰                             | ۱       | ۲۲         | صنایع متفرقه   |
| ۷               | ۱                         | ۱۰۳۸     | ۱۸          | ۴۲                             | ۱       | ۱۰۱۸       | ساختمان  |
| -               | -                         | ۲۴       | ۱           | ۱۰                             | ۱       | ۳۶         | برق - گاز - آب و سرویسهای بهداشتی                                  |
| -               | -                         | ۴        | -           | ۱                              | ۱       | ۶          | برق - گاز و بخار   |
| -               | -                         | ۲۰       | ۱           | ۱                              | -       | ۲۰         | آب و سرویسهای بهداشتی  |
| -               | ۱۰                        | ۱۴۷      | ۴۶          | ۱۰۹۲                           | ۱۲      | ۱۸۱۲       | تجارت  |
| -               | ۱۰                        | ۱۴۷      | -           | ۱۰۹۱                           | ۱۲      | ۱۷۱۵       | تجارت کلن و جزئی   |
| -               | -                         | -        | ۴۳          | -                              | -       | ۴۳         | انکهار سایر موسسات مالی  |
| -               | -                         | -        | ۲           | -                              | -       | ۲          | بیه  |

بقیه جدول شماره ۱۴ - اشیاء فعالیت صنعتی بر حسب وضع اشتغال و جنس در جمعیت شامل یتارازده ساله بیالای حوزه سرشماری خرم آباد - آبانماه ۱۳۳۰ (توانبر ۱۱۰۶)

| وضعیت اظهار شده | کارگران خانوادگی بدون مزد | مزد بگیر | مستخدم دولت | کارکنانیکه برای خود کار میکنند | کارفرما | جمع شاغلین | طبقات فعالیت صنعتی و جنس                                     |
|-----------------|---------------------------|----------|-------------|--------------------------------|---------|------------|--|
| -               | -                         | -        | -           | ۱                              | -       | ۱          | شهر خرم آباد   |
| -               | -                         | -        | -           | -                              | -       | -          | بازیه مردوزی   |
| ۱               | ۱                         | ۳۷۴      | ۳۳          | ۱۹۰                            | ۱       | ۶۱۳        | مستغلات  |
| -               | -                         | -        | -           | -                              | -       | -          | حمل و نقل و انبارداری و ارتباطات                             |
| ۱               | ۱                         | ۳۷۴      | ۱۰          | ۱۹۰                            | ۱       | ۵۱۰        | حمل و نقل  |
| -               | -                         | -        | ۲۳          | -                              | -       | ۲۳         | ارتباطات   |
| ۱               | ۴                         | ۷۱۳      | ۲۴۲۰        | ۹۰۷                            | ۱۱      | ۳۴۰۶       | خدمات (سرویس)  |
| -               | -                         | -        | ۲۱۷۷        | -                              | -       | ۲۱۷۷       | خدمات دولتی  |
| -               | ۱                         | ۱۲۰      | ۲۳۸         | ۵۲                             | -       | ۴۱۱        | خدمات اجتماعی و خدمات تجاری و صنعتی و ساختمانی               |
| -               | -                         | ۱۳       | ۳           | ۱۰                             | -       | ۲۶         | خدمات تاریخی   |
| ۱               | ۳                         | ۵۸۰      | ۲           | ۱۹۰                            | ۱۱      | ۷۸۷        | خدمات شخصی   |
| ۲۰۳۱            | -                         | ۱۷۱      | ۳۸۳         | ۱                              | -       | ۳۰۸۹       | فعالیتها انیکه پاندازه گانی تولید نشده                       |
| ۲۰۸۴            | ۲۳                        | ۲۱۳۲     | ۲۸۶۸        | ۲۸۳۱                           | ۷۷      | ۱۱۳۴۸      | مرد  |
| -               | ۴                         | ۱۳۰      | ۴           | ۲۰۳                            | ۲۰      | ۳۶۶        | جمع ازده ساله بیالای   |
| -               | -                         | -        | -           | -                              | -       | -          | کشاورزی - جنگلبانی - شکار - ماهیگیری                         |
| -               | ۴                         | ۱۲۸      | ۳           | ۱۹۸                            | ۲۰      | ۳۵۸        | معدن و استخراج معدن و دامپروری و دام                         |
| -               | -                         | ۲        | -           | ۲                              | -       | ۴          | جنگلبانی و قطع اشجار   |
| -               | -                         | -        | -           | ۲                              | -       | ۲          | شکار و شکارچیان و شکار (بندشور کسب و تجارت)                  |
| -               | -                         | -        | ۱           | ۱                              | -       | ۲          | ماهیگیری   |
| -               | -                         | -        | -           | -                              | -       | -          | استخراج معدن و استخراج سنگ                                   |
| -               | -                         | ۶        | -           | -                              | -       | ۶          | استخراج معادن سنگ - خاک رس - ماسه و شن                       |
| ۳۳              | ۴                         | ۱۲۰      | ۵۵          | ۵۵۷                            | ۲۱      | ۱۲۶۰       | تولیدات صنعتی و نیمه سازی                                    |
| -               | ۲                         | ۱۰۹      | -           | ۶۹                             | ۷       | ۲۳۷        | صنعت مواد غذایی (غیر از شامید نیجا)                          |
| -               | -                         | -        | ۱           | -                              | -       | ۱          | صنعت دستیاریات   |
| -               | -                         | ۳۶       | ۱           | ۲۹                             | ۲       | ۶۸         | صنعت نساجی   |
| ۱۴              | -                         | ۲۰۶      | -           | ۲۱۷                            | ۵       | ۴۹۲        | صنعت کفشی سازی و سایر پوششها و اشیا ساخته شده از منسوجات     |
| ۱۲              | -                         | ۶۰       | ۷           | ۵۷                             | -       | ۱۲۶        | صنعت چوب و وی پیچ (غیر از صنعت میل)                          |
| -               | -                         | ۲        | ۱           | -                              | -       | ۳          | چاپ و انتشار و تصاویر رایسته بان                             |
| -               | -                         | ۳        | -           | ۴                              | -       | ۷          | صنعت نرم و محصولات پتروشیمی (پتروشیمی)                       |
| -               | ۱                         | ۲        | -           | ۳                              | -       | ۶          | صنعت محصولات لاستیکی   |
| -               | -                         | ۳        | -           | ۴                              | ۱       | ۸          | صنعت مواد شیمیایی و محصولات شیمیایی                          |
| -               | -                         | -        | ۳۶          | -                              | -       | ۳۶         | صنایع محصولات نفت و ذغال سنگ                                 |
| -               | -                         | ۳۳       | -           | ۹                              | ۵       | ۴۷         | صنایع محصولات معدنی غیر فلزی (غیر از محصولات نفت و ذغال سنگ) |
| -               | -                         | -        | -           | ۲                              | -       | ۲          | صنایع فلزات اساس (ساختن ورق و غیر آهن)                       |
| ۶               | ۱                         | ۸۱       | ۸           | ۹۱                             | -       | ۱۸۷        | صنایع محصولات فلزی (غیر از ماشین آلات و لوازم حمل و نقل)     |
| -               | -                         | ۱        | -           | -                              | -       | ۱          | صنعت ماشین آلات (غیر از ماشین آلات الکتریکی)                 |
| -               | -                         | ۱        | -           | ۲                              | -       | ۳          | صنعت ماشین آلات الکتریکی و دستگاهها و لوازم الکتریکی         |
| ۱               | -                         | ۲۳       | -           | ۱۰                             | -       | ۳۴         | صنعت لوازم و وسایل نقلیه                                     |
| -               | -                         | ۱۰       | ۱           | ۱۰                             | ۱       | ۲۲         | صنایع متفرقه   |



بقیه جدول شماره ۱۴ - طبقات فعالیت معنی بر حسب وضع اشتغال و جنس و جمعیت شامل کارآزاد و ساله بی‌الای حوزه سرشماری شهر آباد (تابستان ۱۳۳۵) (نوامبر ۱۳۳۶)

| وضعیت اظهارنشد | کارکنان خانوادگی بدون مزد | مزد بگیر | مستخدم دولت | کارکنانیکه برای خود کار میکنند | کارفرما | جمع شاغلین | طبقات فعالیت معنی و جنس                                  |
|----------------|---------------------------|----------|-------------|--------------------------------|---------|------------|--|
|                |                           |          |             |                                |         |            | <b>شهر خرم آباد</b>                                      |
|                |                           |          |             |                                |         |            | <b>بقیه مرد</b>  |
| ۷              | ۱                         | ۱۰۲۸     | ۱۸          | ۴۲                             | ۱       | ۱۰۹۸       | ساختمان  |
| -              | -                         | ۱۰       | ۱           | ۸                              | ۱       | ۲۰         | برق - گاز - آب و سرویسهای بهداشتی                        |
| -              | -                         | ۴        | -           | ۱                              | ۱       | ۶          | برق - گاز و بخار   |
| -              | -                         | ۶        | ۱           | ۷                              | -       | ۱۴         | آب و سرویسهای بهداشتی                                    |
| -              | ۱                         | ۱۴۶      | ۴۶          | ۱۰۷۸                           | ۱۷      | ۱۷۹۶       | تجارت  |
| -              | ۱                         | ۱۴۶      | -           | ۱۰۷۷                           | ۱۷      | ۱۷۹۶       | تجارت کلی و جزئی   |
| -              | -                         | -        | ۱۲          | -                              | -       | ۱۲         | بانکها و سایر موسسات مالی                                |
| -              | -                         | -        | ۲           | -                              | -       | ۲          | پست  |
| -              | -                         | -        | -           | ۱                              | -       | ۱          | سنتنلات  |
| ۱              | ۱                         | ۲۷۴      | ۲۳          | ۱۱۰                            | ۱       | ۶۱۳        | حمل و نقل و انبارداری و ارتباطات                         |
| ۱              | ۱                         | ۲۷۴      | ۱۰          | ۱۱۰                            | ۱       | ۵۹۰        | حمل و نقل  |
| -              | -                         | -        | ۲۳          | -                              | -       | ۲۳         | ارتباطات   |
| ۱              | ۴                         | ۴۴۷      | ۲۳۵۱        | ۲۴۱                            | ۱۱      | ۳۰۷۱       | خدمات (سرویسها)  |
| -              | -                         | -        | ۲۱۶۶        | -                              | -       | ۲۱۶۶       | خدمات دولتی  |
| -              | ۱                         | ۱۱۸      | ۱۸۹         | ۴۹                             | -       | ۳۵۷        | خدمات اجتماعی و خدمات تجاری و صنعتی و ساختمانی           |
| -              | -                         | ۱۳       | ۲           | ۱۳                             | -       | ۲۸         | خدمات تفریحی   |
| ۱              | ۲                         | ۲۱۱      | ۲           | ۱۸۷                            | ۱۱      | ۵۲۰        | خدمات شخصی   |
| ۲۰۳۴           | -                         | ۱۷۱      | ۳۸۲         | ۱                              | -       | ۳۰۸۸       | فعالیتها بیکه با اندازه کافی توضیح نشده                  |
|                |                           |          |             |                                |         |            | <b>زن</b>  |
| ۲              | ۲                         | ۱۱۸      | ۶۲          | ۵۴                             | ۲       | ۴۲۰        | جمع از ۵ ساله بی‌الای                                    |
| ۲              | -                         | ۲        | -           | ۲                              | ۲       | ۸          | کشاورزی - جنگلکاری - شکار - ماهیگیری                     |
| ۲              | -                         | ۲        | -           | ۲                              | ۲       | ۸          | محصولات کشاورزی و دامی                                   |
| -              | ۱                         | ۱۰       | -           | ۲۸                             | -       | ۴۹         | تولیدات صنعتی و نساجی                                    |
| -              | -                         | -        | -           | ۲                              | -       | ۲          | صنعت مواد غذایی (غیر از آشپزی)                           |
| -              | -                         | ۱۰       | -           | ۹                              | -       | ۱۹         | صنعت نساجی   |
| -              | -                         | -        | -           | -                              | -       | -          | صنعت کفش سازی و سایر پوششها و اشیاء ساخته شده از منسوجات |
| -              | ۱                         | ۵        | -           | ۱۷                             | -       | ۲۳         | برق - گاز - آب و سرویسهای بهداشتی                        |
| -              | -                         | ۱۴       | -           | ۲                              | -       | ۱۶         | آب و سرویسهای بهداشتی                                    |
| -              | -                         | ۱۴       | -           | ۲                              | -       | ۱۶         | تجارت  |
| -              | ۱                         | ۱        | -           | ۱۴                             | -       | ۱۶         | تجارت کلی و جزئی   |
| -              | -                         | ۲۶۶      | ۶۱          | ۸                              | -       | ۳۳۵        | خدمات (سرویسها)  |
| -              | -                         | -        | ۱۱          | -                              | -       | ۱۱         | خدمات دولتی  |
| -              | -                         | ۲        | ۴۹          | ۲                              | -       | ۵۴         | خدمات اجتماعی و خدمات تجاری و صنعتی و ساختمانی           |
| -              | -                         | -        | ۱           | ۲                              | -       | ۳          | خدمات تفریحی   |
| -              | -                         | ۲۶۴      | -           | ۳                              | -       | ۲۶۷        | خدمات شخصی   |
| -              | -                         | -        | ۱           | -                              | -       | ۱          | فعالیتها بیکه با اندازه کافی توضیح نشده                  |

۳۷۰ - ۶۵ - ۴۴ - ۵۲۵ - ۱۰۱۰

جدول شماره ۱۵ - تعداد نفقات خانوار بر حسب تعداد افراد با سواد هر خانوار در حوزه سرشماری خرم آباد - آبانماه ۱۳۳۵ (نوامبر ۱۹۵۶)

تعداد خانوار بر حسب تعداد افراد با سواد

| تعداد خانوار بر حسب تعداد افراد با سواد |       |       |          |      | مجموع    |       | کلیه خانوارها |       | نفقات خانوار               |
|---|-------|-------|----------|------|----------|-------|---------------|-------|----------------------------|
| ۳ نفر یا بیشتر                          | ۲ نفر | ۱ نفر | چند درصد | جمع  | چند درصد | تعداد | چند درصد      | تعداد |                            |
| ۱۴۴۰                                    | ۱۶۶۴  | ۵۰۴۱  | ۱۰۰٪     | ۸۱۳۵ | ۱۰۰٪     | ۴۵۰۱۲ | ۱۰۰٪          | ۵۳۱۲۷ | کلیه حوزه سرشماری خرم آباد |
| مجموع خانوارها                          |       |       |          |      |          |       |               |       |                            |
| -                                       | -     | ۲۴۴   | ۲٪       | ۲۴۴  | ۲٪       | ۱۳۴۵  | ۲٪            | ۱۳۸۱  | خانوار ۱ نفری              |
| -                                       | ۱۰۷   | ۴۶۰   | ۷٪       | ۵۶۷  | ۷٪       | ۴۷۳۸  | ۱۰٪           | ۵۳۰۵  | خانوار ۲ نفری              |
| ۵۱                                      | ۱۴۳   | ۶۶۶   | ۱۰٪      | ۸۱۰  | ۱۱٪      | ۷۶۰۰  | ۱۵٪           | ۸۴۱۰  | خانوار ۳ نفری              |
| ۶۵                                      | ۲۲۸   | ۸۱۱   | ۱۲٪      | ۱۱۱۲ | ۱۴٪      | ۱۳۲۰  | ۲۹٪           | ۱۰۴۳۲ | خانوار ۴ نفری              |
| ۱۷۷                                     | ۲۵۱   | ۹۳۴   | ۱۶٪      | ۱۳۶۲ | ۱۶٪      | ۸۵۵۶  | ۱۸٪           | ۹۹۱۸  | خانوار ۵ نفری              |
| ۲۸۱                                     | ۳۲۸   | ۷۵۷   | ۱۶٪      | ۱۳۷۴ | ۱۷٪      | ۶۱۳۴  | ۱۴٪           | ۷۴۹۸  | خانوار ۶ نفری              |
| ۲۶۳                                     | ۲۶۱   | ۵۳۴   | ۱۳٪      | ۱۰۵۸ | ۱۳٪      | ۳۶۶۳  | ۸٪            | ۴۷۲۱  | خانوار ۷ نفری              |
| ۲۲۶                                     | ۱۵۶   | ۳۱۷   | ۸٪       | ۶۹۹  | ۸٪       | ۱۹۶۷  | ۴٪            | ۲۶۶۶  | خانوار ۸ نفری              |
| ۱۴۶                                     | ۱۰۲   | ۱۸۵   | ۵٪       | ۴۳۳  | ۵٪       | ۱۰۱۲  | ۲٪            | ۱۴۴۶  | خانوار ۹ نفری              |
| ۲۰۲                                     | ۸۸    | ۱۷۵   | ۵٪       | ۴۶۵  | ۵٪       | ۸۸۶   | ۲٪            | ۱۳۵۲  | خانوار ۱۰ نفری یا بیشتر    |
| ۷٪                                      | ۵٪    | ۴٪    | -        | ۵٪   | -        | ۴٪    | -             | ۴٪    | میان نفقات خانوار          |
| ۲۴۳                                     | ۱۰۵۶  | ۲۰۲۹  | ۱۰۰٪     | ۴۰۲۸ | ۱۰۰٪     | ۳۸۰۶  | ۱۰۰٪          | ۷۸۳۴  | مجموع خانوارها             |
| شهر خرم آباد                            |       |       |          |      |          |       |               |       |                            |
| -                                       | -     | ۱۳۶   | ۲٪       | ۱۳۶  | ۱٪       | ۳۲۸   | ۱٪            | ۵۱۴   | خانوار ۱ نفری              |
| -                                       | ۷۹    | ۲۶۹   | ۸٪       | ۳۴۸  | ۱۱٪      | ۲۴۱   | ۱۳٪           | ۱۰۸۹  | خانوار ۲ نفری              |
| ۲۰                                      | ۱۲۷   | ۲۲۱   | ۱۱٪      | ۴۶۸  | ۱۸٪      | ۷۱۳   | ۱۵٪           | ۱۱۸۱  | خانوار ۳ نفری              |
| ۱۷                                      | ۱۱۰   | ۳۶۷   | ۱۴٪      | ۵۷۴  | ۱۹٪      | ۷۲۳   | ۱۶٪           | ۱۲۶۷  | خانوار ۴ نفری              |
| ۹۹                                      | ۱۷۲   | ۲۶۹   | ۱۵٪      | ۶۴۰  | ۱۶٪      | ۶۱۲   | ۱۶٪           | ۱۲۵۲  | خانوار ۵ نفری              |
| ۱۱۹                                     | ۲۱۵   | ۲۶۳   | ۱۷٪      | ۷۰۷  | ۱۷٪      | ۳۴۹   | ۱۳٪           | ۱۰۵۶  | خانوار ۶ نفری              |
| ۲۰۱                                     | ۱۴۷   | ۱۰۰   | ۱۲٪      | ۴۹۸  | ۱۴٪      | ۱۸۱   | ۸٪            | ۶۷۹   | خانوار ۷ نفری              |
| ۱۷۰                                     | ۷۰    | ۷۱    | ۷٪       | ۳۱۱  | ۱۰٪      | ۶۸    | ۴٪            | ۳۷۹   | خانوار ۸ نفری              |
| ۱۱۸                                     | ۳۵    | ۲۷    | ۴٪       | ۱۸۰  | ۵٪       | ۲۵    | ۲٪            | ۲۰۵   | خانوار ۹ نفری              |
| ۱۱۹                                     | ۲۱    | ۲۶    | ۴٪       | ۱۶۶  | ۴٪       | ۱۶    | ۲٪            | ۱۸۲   | خانوار ۱۰ نفری یا بیشتر    |
| ۷٪                                      | ۵٪    | ۴٪    | -        | ۵٪   | -        | ۳٪    | -             | ۴٪    | میان نفقات خانوار          |
| ۴۷۷                                     | ۶۰۸   | ۲۰۱۲  | ۱۰۰٪     | ۴۰۶۷ | ۱۰۰٪     | ۴۱۲۰۶ | ۱۰۰٪          | ۴۵۳۰۳ | مجموع خانوارها             |
| بقیه نقاط حوزه سرشماری خرم آباد         |       |       |          |      |          |       |               |       |                            |
| -                                       | -     | ۱۰۸   | ۲٪       | ۱۰۸  | ۱٪       | ۷۶۷   | ۱٪            | ۸۷۵   | خانوار ۱ نفری              |
| -                                       | ۳۸    | ۳۶۱   | ۵٪       | ۳۹۹  | ۹٪       | ۳۶۶۷  | ۱٪            | ۴۲۶۶  | خانوار ۲ نفری              |
| ۳۱                                      | ۱۶    | ۲۱۵   | ۸٪       | ۳۴۲  | ۱۱٪      | ۶۸۸۷  | ۱۶٪           | ۷۲۲۹  | خانوار ۳ نفری              |
| ۴۸                                      | ۲۸    | ۴۵۲   | ۱۳٪      | ۵۲۸  | ۱۳٪      | ۸۵۹۷  | ۲۰٪           | ۹۱۳۵  | خانوار ۴ نفری              |
| ۷۸                                      | ۷۹    | ۵۶۵   | ۱۷٪      | ۷۱۲  | ۱۷٪      | ۷۹۴۴  | ۱۹٪           | ۸۶۶۶  | خانوار ۵ نفری              |
| ۱۰                                      | ۱۱۳   | ۴۶۴   | ۱۶٪      | ۶۶۷  | ۱۶٪      | ۵۷۷۵  | ۱۴٪           | ۶۴۴۲  | خانوار ۶ نفری              |
| ۶۲                                      | ۱۱۴   | ۳۸۴   | ۱۳٪      | ۵۶۰  | ۸٪       | ۳۴۸۲  | ۸٪            | ۴۰۴۲  | خانوار ۷ نفری              |
| ۵۶                                      | ۸۶    | ۲۴۶   | ۹٪       | ۳۸۸  | ۹٪       | ۱۸۹۹  | ۵٪            | ۲۲۸۷  | خانوار ۸ نفری              |
| ۲۸                                      | ۶۷    | ۱۵۸   | ۶٪       | ۲۵۳  | ۶٪       | ۶۸۸   | ۲٪            | ۱۲۴۱  | خانوار ۹ نفری              |
| ۸۴                                      | ۶۷    | ۱۴۹   | ۷٪       | ۲۰۰  | ۲٪       | ۸۷۰   | ۲٪            | ۱۱۷۰  | خانوار ۱۰ نفری یا بیشتر    |
| ۵٪                                      | ۶٪    | ۵٪    | -        | ۵٪   | -        | ۴٪    | -             | ۴٪    | میان نفقات خانوار          |

۰۳۱ - ۰۴۵ - ۰۴۴ - ۰۳۵ - ۰۱ - ۰۱

جدول شماره ۱۶ - تعداد نفقات خانوار بر حسب تعداد افراد شاغل و کارمندان خانوار در حوزه سرشماری خرم آباد - آبان ماه ۱۳۳۰ (نوامبر ۱۹۵۱)

| تعداد خانوار بر حسب تعداد افراد شاغل و کارمندان خانوار |       |        |          |        |          |       | کلیه خانوارها |          | نفقات خانوار                    |
|--|-------|--------|----------|--------|----------|-------|---------------|----------|---------------------------------|
| ۱۰ نفر یا بیشتر  |       |        |          | هیچ    |          |       | تعداد         | چند درصد |                                 |
| ۳ نفر یا بیشتر   | ۲ نفر | ۱ نفر  | چند درصد | جمع    | چند درصد | تعداد | چند درصد      | تعداد    |                                 |
| کل حوزه سرشماری خرم آباد                               |       |        |          |        |          |       |               |          |                                 |
| مجموع خانوارها   |       |        |          |        |          |       |               |          |                                 |
| ۰۲۳  | ۲ ۴۶۲ | ۴۲ ۲۳۳ | ۱۰۰ / ۰  | ۵۰ ۷۹۵ | ۱۰۰ / ۰  | ۲ ۴۱۸ | ۱۰۰ / ۰       | ۵۳ ۱۳۷   | خانوار ۱ نفری - ۱ ۳۸۱           |
| -  | -     | ۱ ۰۰۸  | ۲ / ۰    | ۱ ۰۰۸  | ۱۰ / ۸   | ۳۸۱   | ۲ / ۱         | ۱ ۳۸۱    | خانوار ۲ نفری - ۵ ۳۰۵           |
| -  | ۲۵۱   | ۴ ۱۹۴  | ۱ / ۴    | ۴ ۷۴۵  | ۲۳ / ۲   | ۵۶۰   | ۱۰ / ۰        | ۵ ۳۰۵    | خانوار ۳ نفری - ۸ ۴۱۰           |
| ۵۵   | ۵۸۱   | ۷ ۲۶۱  | ۱۵ / ۱   | ۷ ۹۰۰  | ۲۰ / ۱   | ۵۰۰   | ۱۵ / ۸        | ۱۰ ۴۳۴   | خانوار ۴ نفری - ۹ ۹۱۸           |
| ۱۲۳  | ۹۱۱   | ۸ ۹۴۸  | ۱۱ / ۸   | ۱۰ ۰۲۲ | ۱۲ / ۰   | ۴۱۰   | ۱۱ / ۱        | ۱۰ ۴۳۴   | خانوار ۵ نفری - ۷ ۴۹۸           |
| ۲۳۷  | ۱ ۱۸۰ | ۸ ۱۰۶  | ۱۱ / ۰   | ۹ ۲۲۶  | ۱۴ / ۱   | ۳۶۲   | ۱۸ / ۷        | ۷ ۴۹۸    | خانوار ۶ نفری - ۴ ۷۲۱           |
| ۳۰۴  | ۱ ۲۳۶ | ۵ ۸۲۷  | ۱۴ / ۵   | ۷ ۳۵۷  | ۵ / ۸    | ۱۴۱   | ۱۴ / ۱        | ۴ ۷۲۱    | خانوار ۷ نفری - ۲ ۶۶۶           |
| ۳۳۲  | ۱۵۸   | ۳ ۳۶۵  | ۱ / ۲    | ۴ ۶۵۵  | ۲ / ۷    | ۶۶    | ۸ / ۱         | ۲ ۶۶۶    | خانوار ۸ نفری - ۱ ۴۴۶           |
| ۳۴۹  | ۵۹۹   | ۱ ۶۹۸  | ۵ / ۲    | ۲ ۶۶۶  | ۱ / ۷    | ۴۰    | ۵ / ۰         | ۱ ۴۴۶    | خانوار ۹ نفری - ۱ ۳۵۲           |
| ۳۴۶  | ۴۰۸   | ۷۷۷    | ۲ / ۸    | ۱ ۴۳۴  | ۰ / ۱    | ۱۵    | ۲ / ۷         | ۱ ۳۵۲    | خانوار ۱۰ نفری یا بیشتر         |
| ۳۵۷  | ۳۵۱   | ۳۶۶    | ۲ / ۱    | ۱ ۳۴۴  | ۰ / ۳    | ۸     | ۲ / ۵         | ۱ ۳۵۲    | میان نفقات خانوار - ۴ / ۱       |
| ۷ / ۳  | ۵ / ۱ | ۵ / ۰  | -        | ۳ / ۷  | -        | ۲ / ۱ | -             | ۴ / ۱    | مجموع خانوارها - ۷ ۸۲۴          |
| شهر خرم آباد   |       |        |          |        |          |       |               |          |                                 |
| مجموع خانوارها   |       |        |          |        |          |       |               |          |                                 |
| ۴۲۲  | ۸۰۶   | ۲ ۰۰۷  | ۱۰۰ / ۰  | ۲ ۰۸۵  | ۱۰۰ / ۰  | ۷۴۶   | ۱۰۰ / ۰       | ۷ ۸۲۴    | خانوار ۱ نفری - ۵ ۱۴            |
| -  | -     | ۳۴۴    | ۴ / ۱    | ۳۴۴    | ۲۲ / ۸   | ۱۷۰   | ۶ / ۱         | ۵ ۱۴     | خانوار ۲ نفری - ۱ ۰۸۹           |
| -  | ۷۵    | ۸۴۰    | ۱۲ / ۱   | ۹۱۵    | ۱۳ / ۲   | ۱۷۴   | ۱۳ / ۱        | ۱ ۰۸۹    | خانوار ۳ نفری - ۱ ۱۸۱           |
| ۱۲   | ۱۰۸   | ۲۴۱    | ۱۵ / ۰   | ۱ ۰۶۱  | ۱۶ / ۰   | ۱۲۰   | ۱۵ / ۱        | ۱ ۱۸۱    | خانوار ۴ نفری - ۱ ۲۹۷           |
| ۳۳   | ۱۲۹   | ۱ ۰۲۶  | ۱۶ / ۱   | ۱ ۱۹۸  | ۱۳ / ۲   | ۹۹    | ۱۶ / ۱        | ۱ ۲۹۷    | خانوار ۵ نفری - ۱ ۲۵۲           |
| ۲۸   | ۱۲۵   | ۱ ۰۱۸  | ۱۶ / ۵   | ۱ ۱۷۱  | ۱۰ / ۸   | ۸۱    | ۱۱ / ۰        | ۱ ۲۵۲    | خانوار ۶ نفری - ۱ ۰۵۶           |
| ۳۲   | ۱۴۰   | ۸۳۴    | ۱۴ / ۲   | ۱ ۰۰۶  | ۶ / ۷    | ۵۰    | ۱۲ / ۵        | ۱ ۰۵۶    | خانوار ۷ نفری - ۶۷۱             |
| ۴۳   | ۱۱۱   | ۵۰۲    | ۹ / ۳    | ۶۵۷    | ۲ / ۱    | ۲۲    | ۸ / ۱         | ۶۷۱      | خانوار ۸ نفری - ۳۷۹             |
| ۳۵   | ۷۳    | ۲۶۲    | ۵ / ۱    | ۳۶۰    | ۲ / ۵    | ۱۹    | ۴ / ۸         | ۳۷۹      | خانوار ۹ نفری - ۲۰۵             |
| ۲۰   | ۵۰    | ۱۲۵    | ۲ / ۸    | ۱۹۵    | ۱ / ۳    | ۱۰    | ۲ / ۱         | ۲۰۵      | خانوار ۱۰ نفری یا بیشتر - ۱۸۲   |
| ۲۹   | ۴۵    | ۱۰۴    | ۲ / ۵    | ۱۷۸    | ۰ / ۵    | ۴     | ۲ / ۳         | ۱۸۲      | میان نفقات خانوار - ۴ / ۴       |
| ۶ / ۱  | ۵ / ۴ | ۴ / ۳  | -        | ۴ / ۱  | -        | ۲ / ۸ | -             | ۴ / ۴    | بقیه نقاط حوزه سرشماری خرم آباد |
| مجموع خانوارها   |       |        |          |        |          |       |               |          |                                 |
| ۱ ۸۰۱  | ۵ ۱۰۷ | ۳۶ ۲۲۶ | ۱۰۰ / ۰  | ۴۳ ۳۴۴ | ۱۰۰ / ۰  | ۱ ۶۶۶ | ۱۰۰ / ۰       | ۴۵ ۳۰۳   | خانوار ۱ نفری - ۸۷۵             |
| -  | -     | ۶۶۴    | ۱ / ۵    | ۶۶۴    | ۱۲ / ۱   | ۲۱۱   | ۱ / ۱         | ۸۷۵      | خانوار ۲ نفری - ۴ ۲۱۶           |
| -  | ۱۷۶   | ۳ ۶۵۴  | ۸ / ۸    | ۳ ۸۳۰  | ۱۲ / ۱   | ۳۸۶   | ۹ / ۳         | ۴ ۲۱۶    | خانوار ۳ نفری - ۷ ۲۲۹           |
| ۴۳   | ۴۸۱   | ۶ ۲۲۰  | ۱۵ / ۲   | ۶ ۸۴۴  | ۲۳ / ۱   | ۳۸۵   | ۱۶ / ۰        | ۷ ۲۲۹    | خانوار ۴ نفری - ۹ ۱۳۵           |
| ۱۳۰  | ۷۸۲   | ۷ ۹۱۲  | ۲۰ / ۲   | ۸ ۸۲۴  | ۱۸ / ۱   | ۲۱۱   | ۲۰ / ۲        | ۹ ۱۳۵    | خانوار ۵ نفری - ۸ ۶۶۶           |
| ۲۰۹  | ۱ ۰۵۵ | ۷ ۹۱۱  | ۱۹ / ۴   | ۸ ۴۵۵  | ۱۲ / ۱   | ۲۱۱   | ۱۹ / ۱        | ۸ ۶۶۶    | خانوار ۶ نفری - ۶ ۴۴۲           |
| ۲۷۲  | ۱ ۰۷۶ | ۵ ۰۰۳  | ۱۴ / ۱   | ۶ ۳۵۱  | ۵ / ۵    | ۹۱    | ۱۴ / ۲        | ۶ ۴۴۲    | خانوار ۷ نفری - ۴ ۰۴۲           |
| ۲۸۱  | ۸۴۷   | ۲ ۸۶۲  | ۹ / ۲    | ۳ ۹۱۸  | ۲ / ۱    | ۴۴    | ۸ / ۱         | ۴ ۰۴۲    | خانوار ۸ نفری - ۲ ۲۸۷           |
| ۳۰۴  | ۵۲۶   | ۱ ۴۳۶  | ۵ / ۲    | ۲ ۲۶۶  | ۱ / ۳    | ۲۱    | ۵ / ۰         | ۲ ۲۸۷    | خانوار ۹ نفری - ۱ ۲۴۱           |
| ۳۲۶  | ۳۰۸   | ۶۵۲    | ۲ / ۸    | ۱ ۲۳۶  | ۰ / ۳    | ۵     | ۲ / ۷         | ۱ ۲۴۱    | خانوار ۱۰ نفری یا بیشتر - ۱ ۱۷۰ |
| ۳۲۸  | ۳۰۶   | ۵۳۱    | ۲ / ۷    | ۱ ۱۶۶  | ۰ / ۲    | ۴     | ۲ / ۱         | ۱ ۱۷۰    | میان نفقات خانوار - ۴ / ۱       |
| ۷ / ۴  | ۵ / ۸ | ۴ / ۴  | -        | ۵ / ۳  | -        | ۲ / ۱ | -             | ۴ / ۱    |                                 |

۰۴۸ - ۰۴۴ - ۰۴۰ - ۰۳۰ - ۰۱۰ - ۰۱۰

جدول شماره ۱۷ - صنایع خانگی در حوزه سرشماری خرم آباد : آبانماه ۱۳۳۵ (نوامبر ۱۹۵۶)

| صنایع خانگی  | تعداد | چند درصد | صنایع خانگی                            | تعداد | چند درصد |
|--|-------|----------|--|-------|----------|
| <u>کل حوزه سرشماری خرم آباد</u>                    |       |          |  |       |          |
| جمع صنایع خانگی                                    |       | ۱۰۰/۰    | جمع صنایع خانگی                        | ۲۱۸۸  | ۱۰۰/۰    |
| پنبه و تولید قالی و گلیم و زلیچ و غیره             | ۸۹۱   | ۴۱/۲     | پنبه و تولید قالی و گلیم و زلیچ و غیره | ۸۹۱   | ۴۱/۲     |
| ارچه بانی و ریسیدن و عمل آوردن نخ                  | ۵۱۲   | ۲۳/۵     | ارچه بانی و ریسیدن و عمل آوردن نخ      | ۵۱۲   | ۲۳/۵     |
| پنبه و برنج پاک کنی و آسیا کردن غلات               | ۲۸۵   | ۱۳/۰     | پنبه و برنج پاک کنی و آسیا کردن غلات   | ۲۸۵   | ۱۳/۰     |
| پنبه و تولید منسوجات و کفش                         | ۶۴    | ۲/۹      | پنبه و تولید منسوجات و کفش             | ۶۴    | ۲/۹      |
| پنبه و تولید مواد غذایی                            | ۱۳۲   | ۶/۱      | پنبه و تولید مواد غذایی                | ۱۳۲   | ۶/۱      |
| رغن کنس نیاتی (غیر خوراکی)                         | ۱۲    | ۰/۵      | رغن کنس نیاتی (غیر خوراکی)             | ۱۲    | ۰/۵      |
| پنبه و تولید صابون و شمع                           | ۱۱    | ۰/۵      | پنبه و تولید صابون و شمع               | ۱۱    | ۰/۵      |
| سایر صنایع خانگی                                   | ۲۶۷   | ۱۲/۲     | سایر صنایع خانگی                       | ۲۶۷   | ۱۲/۲     |
| <u>میانگین تعداد صنایع خانوار در خانوارها طبقه</u> |       |          |  |       |          |
| دارای یک صنعت یا بیشتر هستند                       | ۱/۳   | -        | دارای یک صنعت یا بیشتر هستند           | ۱/۳   | -        |
| <u>شهر خرم آباد</u>                                |       |          |  |       |          |
| جمع صنایع خانگی                                    |       | -        | جمع صنایع خانگی                        | ۵۷    | -        |
| پنبه و تولید قالی و گلیم و زلیچ و غیره             | ۲۸    | *        | پنبه و تولید قالی و گلیم و زلیچ و غیره | ۲۸    | *        |
| ارچه بانی و ریسیدن و عمل آوردن نخ                  | ۱۲    | *        | ارچه بانی و ریسیدن و عمل آوردن نخ      | ۱۲    | *        |
| پنبه و برنج پاک کنی و آسیا کردن غلات               | ۴     | *        | پنبه و برنج پاک کنی و آسیا کردن غلات   | ۴     | *        |
| پنبه و تولید منسوجات و کفش                         | ۱۰    | *        | پنبه و تولید منسوجات و کفش             | ۱۰    | *        |
| <u>بقیه نقاط حوزه سرشماری خرم آباد</u>             |       |          |  |       |          |
| جمع صنایع خانگی                                    | ۲۱۲۷  | ۱۰۰/۰    | جمع صنایع خانگی                        | ۲۱۲۷  | ۱۰۰/۰    |
| پنبه و تولید قالی و گلیم و زلیچ و غیره             | ۸۷۱   | ۴۰/۹     | پنبه و تولید قالی و گلیم و زلیچ و غیره | ۸۷۱   | ۴۰/۹     |
| ارچه بانی و ریسیدن و عمل آوردن نخ                  | ۵۰۱   | ۲۳/۶     | ارچه بانی و ریسیدن و عمل آوردن نخ      | ۵۰۱   | ۲۳/۶     |
| پنبه و برنج پاک کنی و آسیا کردن غلات               | ۲۸۱   | ۱۳/۲     | پنبه و برنج پاک کنی و آسیا کردن غلات   | ۲۸۱   | ۱۳/۲     |
| پنبه و تولید منسوجات و کفش                         | ۵۴    | ۲/۵      | پنبه و تولید منسوجات و کفش             | ۵۴    | ۲/۵      |
| پنبه و تولید مواد غذایی                            | ۱۳۲   | ۶/۲      | پنبه و تولید مواد غذایی                | ۱۳۲   | ۶/۲      |
| رغن کنس نیاتی (غیر خوراکی)                         | ۱۲    | ۰/۶      | رغن کنس نیاتی (غیر خوراکی)             | ۱۲    | ۰/۶      |
| پنبه و تولید صابون و شمع                           | ۱۱    | ۰/۵      | پنبه و تولید صابون و شمع               | ۱۱    | ۰/۵      |
| سایر صنایع خانگی                                   | ۲۶۵   | ۱۲/۵     | سایر صنایع خانگی                       | ۲۶۵   | ۱۲/۵     |
| <u>میانگین تعداد صنایع خانوار در خانوارها طبقه</u> |       |          |  |       |          |
| دارای یک صنعت یا بیشتر هستند                       | ۱/۳   | -        | دارای یک صنعت یا بیشتر هستند           | ۱/۳   | -        |

\* در مواردیکه جمع کمتر از ۱۰۰ باشد چند درصد نشان داده نمیشود.

۰۵۶ - ۰۴۵ - ۰۴۴ - ۰۵۹ - ۰۹ - ۰۹

جدول شماره ۱۸ - نوع ساختمان بر حسب نوع مصرف و رواحد های مسکونی حوزه سرشماری خرم آباد - آبانماه ۱۳۳۵ (نوامبر ۱۹۵۶)

| وضع تصرف<br>اظهاری نشده                | خانه غیرملکی مجانی | خانه اجاره ای | خانه ملکی |       | جمع   | نوع ساختمان          |
|--|--------------------|---------------|-----------|-------|-------|----------------------|
|  |                    |               | پسند درصد | تعداد |       |                      |
| <b>کل حوزه سرشماری خرم آباد</b>        |                    |               |           |       |       |                      |
| ۱۳۴۵                                   | ۴۰۲۲               | ۶۱۸۵          | ۷۷/۷      | ۴۱۲۸۵ | ۵۳۱۳۷ | مجموع واحدهای مسکونی |
| ۱-۹                                    | ۱-۹                | ۱۱۹           | ۲۸/۰      | ۲۲۰   | ۸۶۸   | آجری                 |
| ۱۱                                     | ۱۴۱                | ۲۰۲۱          | ۲۱/۲      | ۲۰۷۴  | ۶۵۶۴  | آجر و خشتی           |
| ۳۲۹                                    | ۱۷۱                | ۵۲            | ۹۴/۱      | ۱۰۴۵۰ | ۱۱۱۱۱ | چادری                |
| ۲                                      | ۸                  | ۲             | ۹۵/۲      | ۲۳۹   | ۲۵۱   | چوبی                 |
| ۶۱                                     | ۷۳                 | ۱۹            | ۹۱/۰      | ۱۵۳۹  | ۱۶۶۱  | حصیری                |
| ۶۰                                     | ۹۲۲                | ۸۹۷           | ۷۶/۱      | ۶۱۵۸  | ۸۰۳۷  | خشتی                 |
| ۱۴                                     | ۷۱                 | ۲۲            | ۷۷/۴      | ۴۳۱   | ۵۵۷   | سنگی                 |
| ۲۴۰                                    | ۱۸۶۵               | ۱۲۱۰          | ۸۴/۲      | ۷۹۶۶  | ۲۱۲۸۱ | کلی                  |
| ۵۰                                     | ۱۸                 | ۱             | ۹۵/۲      | ۱۷۷۲  | ۱۴۴۱  | انواع دیگر           |
| ۵۶۰                                    | ۲۰۷                | ۳۰۲           | ۱۹/۱      | ۲۶۶   | ۱۳۳۵  | اظهاری نشده          |
| <b>شهر خرم آباد</b>                    |                    |               |           |       |       |                      |
| ۱۵                                     | ۴۴۲                | ۴۳۱۱          | ۳۷/۱      | ۲۹۰۵  | ۷۸۳۴  | مجموع واحدهای مسکونی |
| ۲                                      | ۶۱                 | ۳۱۰           | ۳۳/۱      | ۲۱۹   | ۶۸۲   | آجری                 |
| ۱۲                                     | ۳۰۱                | ۳۳۴۸          | ۳۶/۸      | ۲۱۳۶  | ۵۸۰۰  | آجر و خشتی           |
| -                                      | -                  | -             | -         | ۱     | ۱     | چادری                |
| -                                      | -                  | -             | -         | -     | -     | چوبی                 |
| -                                      | ۱                  | -             | -         | -     | ۱     | حصیری                |
| ۲                                      | ۳۵                 | ۲۹۸           | ۴۲/۰      | ۲۴۳   | ۵۷۸   | خشتی                 |
| -                                      | ۱                  | ۶             | -         | ۱     | ۲۴    | سنگی                 |
| ۲                                      | ۱۴                 | ۲۰۹           | ۵۰/۰      | ۱۲۵   | ۴۵۰   | کلی                  |
| -                                      | -                  | -             | -         | -     | -     | انواع دیگر           |
| ۷۷                                     | ۱۴                 | ۱۴۰           | ۲۱/۲      | ۶۲    | ۲۶۳   | اظهاری نشده          |
| <b>بقیه نقاط حوزه سرشماری خرم آباد</b> |                    |               |           |       |       |                      |
| ۱۲۵۰                                   | ۳۰۷۱               | ۲۰۹۴          | ۸۴/۷      | ۳۸۳۸۰ | ۴۵۳۰۳ | مجموع واحدهای مسکونی |
| ۸                                      | ۴۸                 | ۲۱            | ۵۴/۳      | ۱۰۱   | ۱۸۶   | آجری                 |
| ۷                                      | ۱۲۲                | ۱۹۹           | ۵۷/۷      | ۴۲۸   | ۷۵۶   | آجر و خشتی           |
| ۳۲۹                                    | ۱۷۱                | ۵۲            | ۹۴/۱      | ۱۰۴۴۹ | ۱۱۱۱۰ | چادری                |
| ۲                                      | ۸                  | ۲             | ۹۵/۲      | ۲۳۹   | ۲۵۱   | چوبی                 |
| ۶۱                                     | ۷۳                 | ۱۹            | ۹۱/۰      | ۱۵۳۹  | ۱۶۶۱  | حصیری                |
| ۵۸                                     | ۸۸۷                | ۵۹۹           | ۷۶/۲      | ۵۱۱۵  | ۷۴۵۱  | خشتی                 |
| ۱۴                                     | ۷۰                 | ۲۲            | ۷۷/۲      | ۴۳۲   | ۵۳۳   | سنگی                 |
| ۲۳۸                                    | ۱۸۸۱               | ۱۰۱۱          | ۸۵/۰      | ۱۷۷۰۱ | ۲۰۸۳۱ | کلی                  |
| ۵۰                                     | ۱۸                 | ۱             | ۹۵/۲      | ۱۳۷۲  | ۱۴۴۱  | انواع دیگر           |
| ۴۸۳                                    | ۱۱۳                | ۱۶۲           | ۱۱/۱      | ۲۰۴   | ۱۰۴۲  | اظهاری نشده          |

\* در مواردیکه جمع کمتر از ۱۰۰ باشد چند درصد نشان داده نمیشود.

مرکز آمار ایران  
آرشیو اطلاعات آماری