



وزارت کشور

آماری عمومی

گزارش مشروح حوزه سرشماری
اصفهان

۲-۵۵ NA

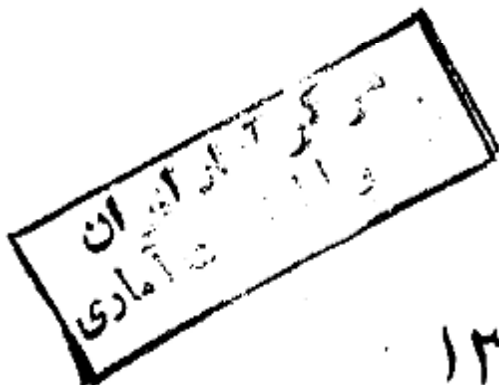

مهرماه ۱۳۳۷

فهرست مطالب

صفحه	عنوان	شماره جدول	صفحه	عنوان	شماره جدول
الف	قدمه		الف	وضع بناشویی بر حسب سن و جنس در جمعیت از ده ساله بیلا :	۱
الف	وضیحات		الف	در کل حوزه سرشماری اصفهان	۲
ی	ماریف		ی	در شهر اصفهان	۳
۱	جمعیت بر حسب جنس در شهر - دهات و سایر نقاط مسکونی - حوزه سرشماری اصفهان	۱	۱	در بقیه نقاط حوزه سرشماری اصفهان	۳۸
۱	مشخصات برجسته دهات کمتر از ۵۰۰ نفر در حوزه سرشماری اصفهان	۱	۱	وضع مذهب بر حسب جنس :	۷
۱۰	جمعیت بر حسب جنس و سن :	۱۰	۱۰	در کل حوزه سرشماری اصفهان	۳۱
۱۰	در کل حوزه سرشماری اصفهان	۱۰	۱۰	در شهر اصفهان	۳۱
۱۰	در شهر اصفهان	۱۰	۱۰	در بقیه نقاط حوزه سرشماری اصفهان	۳۱
۱۰	در بقیه نقاط حوزه سرشماری اصفهان	۱۰	۱۰	توزیع جمعیت طبق در کل حوزه سرشماری اصفهان بشکلیک شهرستان یا کشور محل تولد	۸-۱
۱۱	در وینوسفادران	۱۱	۱۱	چگونگی محل تولد بر حسب سن در جمعیت طبق :	۹-۱
۱۱	در خوزان	۱۱	۱۱	در کل حوزه سرشماری اصفهان	۴۱
۱۱	در ریز	۱۱	۱۱	در شهر اصفهان	۴۱
۱۲	در قزوین	۱۲	۱۲	در بقیه نقاط حوزه سرشماری اصفهان	۴۱
۱۲	در رهنان	۱۲	۱۲	۱۰- وضع فعالیت اقتصادی بر حسب سن و جنس در جمعیت از ده ساله بیلا :	۱۰-۱
۱۲	در قهد ریحان	۱۲	۱۲	در کل حوزه سرشماری اصفهان	۴۱
۱۲	در خوراسکان	۱۲	۱۲	در شهر اصفهان	۴۱
۱۳	در جز	۱۳	۱۳	در بقیه نقاط حوزه سرشماری اصفهان	۴۱
۱۳	در درجه بیاز	۱۳	۱۳	۱۱- تقسیمات عمده شاغل بر حسب سن و جنس در جمعیت شاغل بکار از ده ساله بیلا :	۱۱-۱
۱۴	در دولت آباد	۱۴	۱۴	در کل حوزه سرشماری اصفهان	۴۵
۱۴	در مبارکه	۱۴	۱۴	در شهر اصفهان	۴۵
۱۴	در نقاط کمتر از ۵۰۰ نفر	۱۴	۱۴	در بقیه نقاط حوزه سرشماری اصفهان	۴۵
۱۴	وضع بناشویی بر حسب سن و جنس در جمعیت از ده ساله بیلا :	۱۴	۱۴	۱۲- طبقات شاغل بر حسب وضع اشتغال و جنس در جمعیت شاغل بکار از ده ساله بیلا :	۱۲-۱
۱۵	در کل حوزه سرشماری اصفهان	۱۵	۱۵	در کل حوزه سرشماری اصفهان	۴۸
۱۵	در شهر اصفهان	۱۵	۱۵	در شهر اصفهان	۵۰
۱۶	در بقیه نقاط حوزه سرشماری اصفهان	۱۶	۱۶	تقسیمات عمده فعالیت صنعتی بر حسب سن و جنس در جمعیت شاغل بکار از ده ساله بیلا :	۱۳-۱
۱۶	در وینوسفادران	۱۶	۱۶	در کل حوزه سرشماری اصفهان	۵۷
۱۷	در خوزان	۱۷	۱۷	در شهر اصفهان	۵۷
۱۷	در ریز	۱۷	۱۷	در بقیه نقاط حوزه سرشماری اصفهان	۵۸
۱۸	در قزوین	۱۸	۱۸	۱۴- طبقات فعالیت صنعتی بر حسب وضع اشتغال و جنس در جمعیت شاغل بکار از ده ساله بیلا :	۱۴-۱
۱۸	در رهنان	۱۸	۱۸	در کل حوزه سرشماری اصفهان	۶۰
۱۹	در قهد ریحان	۱۹	۱۹	در شهر اصفهان	۶۳
۱۹	در خوراسکان	۱۹	۱۹	۱۵- تعداد نفقات خانوار بر حسب تعداد افراد با سواد و دهر خانوار :	۱۵-۱
۲۰	در جز	۲۰	۲۰	در کل حوزه سرشماری اصفهان	۶۷
۲۰	در درجه بیاز	۲۰	۲۰	در شهر اصفهان	۶۷
۲۱	در دولت آباد	۲۱	۲۱	در بقیه نقاط حوزه سرشماری اصفهان	۶۷
۲۱	در مبارکه	۲۱	۲۱	۱۶- تعداد نفقات خانوار بر حسب تعداد افراد شاغل بکار دهر خانوار :	۱۶-۱
۲۲	در نقاط کمتر از ۵۰۰ نفر	۲۲	۲۲	در کل حوزه سرشماری اصفهان	۶۸
۲۲	وضع سواد بر حسب سن و جنس در جمعیت از ده ساله بیلا :	۲۲	۲۲	در شهر اصفهان	۶۸
۲۳	در کل حوزه سرشماری اصفهان	۲۳	۲۳	در بقیه نقاط حوزه سرشماری اصفهان	۶۸
۲۳	در شهر اصفهان	۲۳	۲۳	۱۷- صنایع خانگی :	۱۷-۱
۲۴	در بقیه نقاط حوزه سرشماری اصفهان	۲۴	۲۴	در کل حوزه سرشماری اصفهان	۶۹
۲۴	در وینوسفادران	۲۴	۲۴	در شهر اصفهان	۶۹
۲۵	در وینوسفادران	۲۵	۲۵	در بقیه نقاط حوزه سرشماری اصفهان	۶۹
۲۶	در خوزان	۲۶	۲۶	۱۸- نوع ساختمان بر حسب نوع تصرف در واحدهای مسکونی :	۱۸-۱
۲۶	در ریز	۲۶	۲۶	در کل حوزه سرشماری اصفهان	۷۰
۲۶	در قزوین	۲۶	۲۶	در شهر اصفهان	۷۰
۲۶	در رهنان	۲۶	۲۶	در بقیه نقاط حوزه سرشماری اصفهان	۷۰
۲۶	در رهد ریحان	۲۶	۲۶		
۲۶	در خوراسکان	۲۶	۲۶		
۲۶	در جز	۲۶	۲۶		
۲۶	در درجه بیاز	۲۶	۲۶		
۲۶	در دولت آباد	۲۶	۲۶		
۲۶	در مبارکه	۲۶	۲۶		
۲۶	در نقاط کمتر از ۵۰۰ نفر	۲۶	۲۶		

۱۳۳۵
۱۲۴۵
۱۲۵۵
۱۲۶۵

وزارت کشور آمار عمومی

سرشماری عمومی ایران
گزارش حوزه سرشماری اصفهان
خنده

در آستانه سال ۱۳۳۵ (نوامبر ۱۹۵۶) دولت شاهنشاهی ایران اولین سرشماری عمومی خود را انجام داد.
سرشماری در روز جمعه آبان (اول نوامبر) شروع و تا روز ۲۵ آبان (۱۵ نوامبر) در کلیه نقاط کشور با تمام رسید. جمعا ۲۶۸۳۶ مأمور سرشمار و سرپرست مأمورین در
شماری شرکت کرده و مأموریت داشتند که بشام خانوارهای کشور مراجعه و اطلاعات مورد لزوم را در باره هر فرد خانوار کسب نمایند.
اغلب مأمورین سرشمار و سرپرستهای آنان از معلمین مدارس و یا ناگردان کلاسهای متوسطه (کلاسهای یازده و دوازده) بودند.
روسا ثبت احوال هر حوزه سرشماری که قبلا خود در تهران تعلیمات کافی دیده بودند کلاسهای جهت تعلیم مأمورین سرشماری در محل تشکیل دادند و برای جلب
نکاری مردم تبلیغات محلی بعمل آوردند و نیز در جمع آوری اطلاعات حوزه تعدی خود نظارت داشتند. اجرای سرشماری عمومی کشور بعهده قسمت سرشماری اداره کل
ار عمومی که خود تهیه کنند برنامه سرشماری بود واگذار شد.
نتایج کامل سرشماری طی یک رشته نشریات آماری برای هر حوزه منتشر خواهد شد و نیز یک خلاصه سرشماری عمومی منتشر خواهد کردید.
این گزارش که راجع به حوزه سرشماری اصفهان میباشد جبارین گزارش از یک سری گزارشهای مشابهی است که برای تمام حوزه های سرشماری بلافاصله پس از استخراج
اطلاعات منتشر خواهد شد.

توضیحات :

جمعیت

کل جمعیت سرشماری شده حوزه سرشماری (**) اصفهان ۲۲۱,۲۰۵ نفر جمعیت نسبی در هر کیلومتر مربع ۳۱/۰ نفر بود. در شهر اصفهان جمعا ۲۵۱,۷۰۸ نفر و
در نقاط دیگری که دارای ۵۰۰۰ جمعیت (***) یا بیشتر بودند ۹۳,۷۷۹ نفر و در سایر نقاط واقع در حوزه سرشماری اصفهان که کمتر از پنجاه نفر جمعیت داشتند
۲۷۲,۸۹۴ نفر سرشماری شدند. و ۱۲۹ نفر هم جز جمعیت های متحرک که در ایام سرشماری اتفاقا در حوزه سرشماری اصفهان توقف داشتند سرشماری شدند.
جدول شماره ۱ کل جمعیت را بتفکیک تعداد مردان و زنان مقیم شهر اصفهان و نقاط دیگر که دارای ۵۰۰۰ یا بیشتر جمعیت بودند و هر یک از دهات و همچنین
جمعیت سایر آبادیهای سکون حوزه سرشماری را نشان میدهد.

حقی از مشخصات برجسته دهات

حوزه سرشماری اصفهان دارای ۸۰۰ ده که کمتر از پنجاه نفر بود که از آن ۳۰۱ ده دارای شورای ده و ۱۳۱ ده دارای مدرسه دولتی یا ملی و فقط ۲۳ ده و یا دهکده
از مجموع دهات دارای درمانگاه یا موسسات بهداشتی دیگر بودند.
۳۸۸ ده مسجد داشتند ۴۳۹ ده دارای گریه عمومی بودند در ۱۸۳ ده یک یا چند رادپو وجود داشت در ۸۶ ده از دهات قسمتی یا همه زمینها آبیاری یعنی
متعلق بملکین غیر کشاورز تنها در ۵۶ ده دهات قسمتی یا همه از زمینها متعلق بملکین کشاورز بود.
این اطلاعات در جدول شماره ۲ مفصلا نشان داده شده است.

مناسب است که برای فهم صحیح این توضیحات در متدرجات صفحات مربوط بشماریف که بعد از توضیحات آمده است دقت شود.
برای انجام سرشماری عمومی تمام کشور به ۱۱ حوزه سرشماری تقسیم شد که حوزه سرشماری اصفهان یکی از آنهاست. حدود این حوزه سرشماری با حدود شهرستان
مطابقت داشته است.
نقاطی که دارای ۵۰۰۰ نفر جمعیت یا بیشتر است شامل رزن و سوادان، خوزان، ریز، نورشان، رهنان، قهد رجان، خوراسکان، جز، درجه یاز، دولت آباد
میبار که لنجان میباشد.

نقشه تراکم جمعیت حوزه سرشماره اصفهان

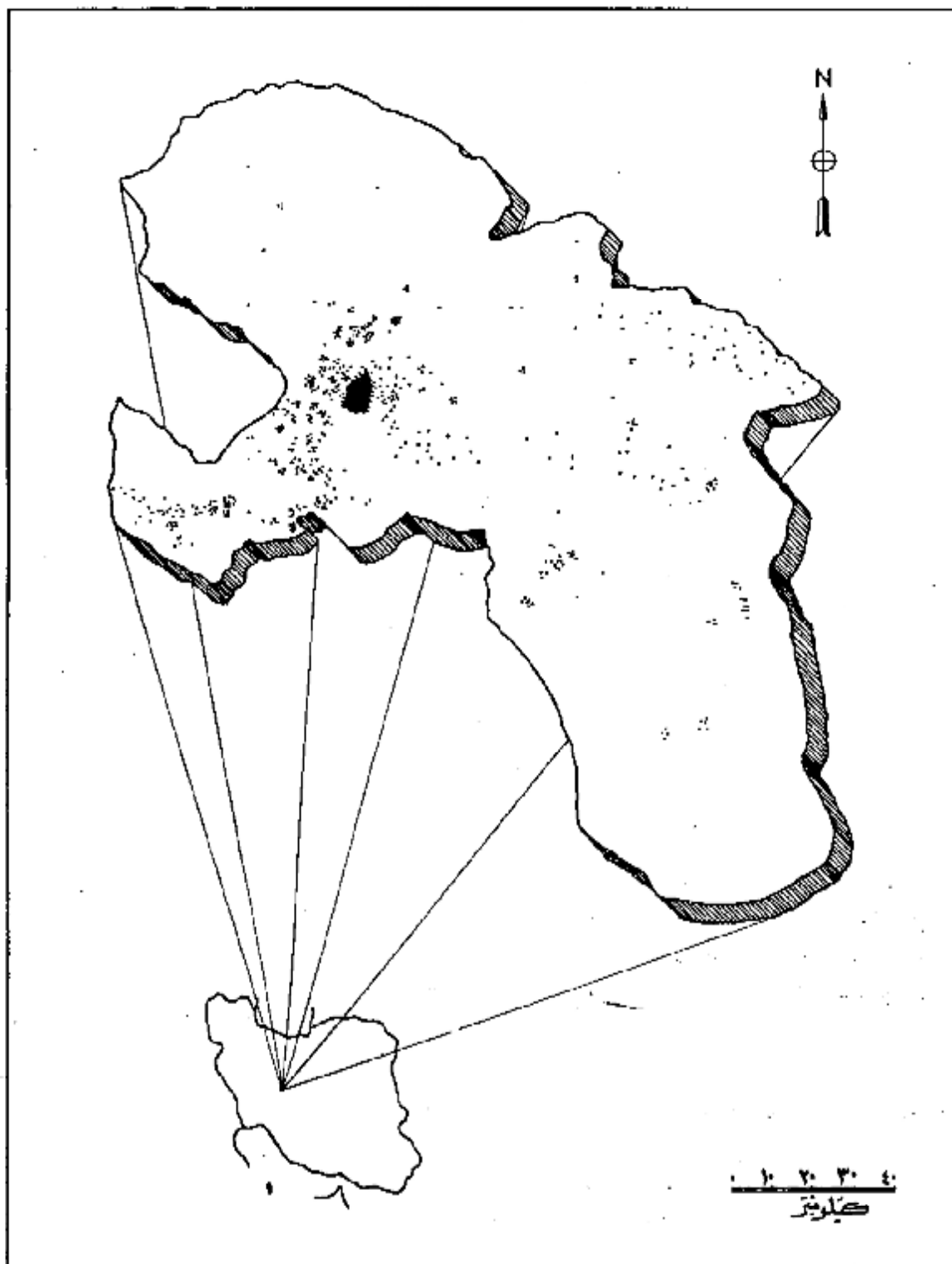

هر نقطه نماینده ۵۰۰ نفر است
 جمعیت کل حوزه سرشماره اصفهان ۶۲۱۴۰۵
 جمعیت شهر اصفهان ۲۵۴۷۰۸

در کل حوزه سرشماری ۲۱۸۰۳۲ نفر مرد و ۲۰۲۱۷۲ نفر زن وجود داشتند. در تمام نقاط حوزه سرشماری دهه مردان از زنان بیشتر بود مگر در ۲۲ آبادی که در ۳۴ نقطه آن آبادی ها تعداد مردون مساوی و در ۲۴ نقطه بقیه تعداد زنان بیشتر از مردان بود. از یاد مردان نسبت به زنان بیشتر در سنین پایین دیده میشود و در سنین از ۱۵ ساله بالا غالباً تعداد زنان از مردان تجاوز میکند.

در اکثر نقاط حوزه سرشماری اصفهان میانه سنی زنان و مردان تقریباً مساوی بود در کل حوزه سرشماری و همچنین شهر اصفهان برای مردان و زنان میانه سنی مساوی در حدود ۲۰ سال بود.

جدول شماره ۳ جمع کل نفوس حوزه سرشماری اصفهان را که بر حسب سن و جنس طبقه بندی شده اند نشان میدهد. این جدول حاوی اطلاعات مشابهی برای شهر اصفهان - ورنوسفادران - خوزان - ریز - نروشان - رهنان - قهد - رجان - خوراسگان - جز - درجه پیاز - دولت آباد - مبارکه لنجان و بقیه نقاط است.

نمودار جمعیت بر حسب سن و جنس

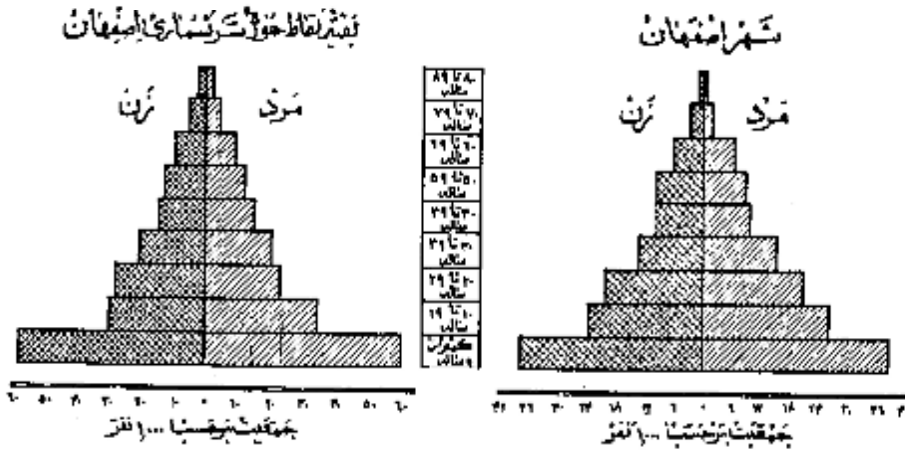

وضع زناشویی

در جمعیت ۱۵ ساله بیالای تمام نقاط حوزه سرشماری اصفهان نسبت زنان دارای همسر بیشتر از مردان دارای همسر بود. در کل حوزه این نسبت برای زنان در حدود ۷۲ درصد و برای مردان ۷۰ درصد بود. سایر نسبتهای وضع زناشویی برای زنان در حوزه سرشماری اصفهان عبارت بود از زنان بیوه ۲۰ درصد زنان بی همسر در اثر غلای در حدود ۱ درصد و زنانیکه اصلاً ازدواج نکرده بودند ۷ درصد و در میان مردان از ۱۵ ساله به بالا بحدود ۱۰ درصد همسران فوت شده کمتر از درصد همسران را طلاق داده ۲۸ درصد بقیه اصلاً ازدواج نکرده بودند.

بطور کلی حد متوسط سن شوهران بیشتر از حد متوسط سن همسران نشان میآید زیرا مردان جوان در سنین پایین بهکس دختران جوان کمتر از و اج مینمایند و این امر همچنین نسبت بین زنان بیوه که بر مراتب بیشتر از مردان زن مرده مینمایند تأیید میکند. در گروه سنی ۱۵ تا ۲۴ ساله ۷۸ درصد از زنان دارای همسر بودند در صورتیکه فقط ۱۴ درصد از مردان همسر داشتند از طرف دیگر در گروه سنی ۱۵ ساله بیالای ۵۲ درصد از زنان بیوه بودند در حالیکه ۴ درصد از مردان همسران فوت شده بود و این اختلاف این حقیقت را میرساند که بطور متوسط سن شوهر زیاد تر از سن همسران است.

جدول شماره ۴ وضع زناشویی جمعیت ۱۵ ساله بیالای بر حسب سن و جنس در حوزه سرشماری اصفهان نشان میدهد و حاوی اطلاعات مشابه برای شهر اصفهان - ورنوسفادران - خوزان - ریز - نروشان - رهنان - قهد - رجان - خوراسگان - جز - درجه پیاز - دولت آباد - مبارکه لنجان و بقیه نقاط حوزه سرشماری اصفهان میباشد.

نمودار وضع زناشویی بر حسب جنس در جمعیت از ۱۵ ساله بیالای

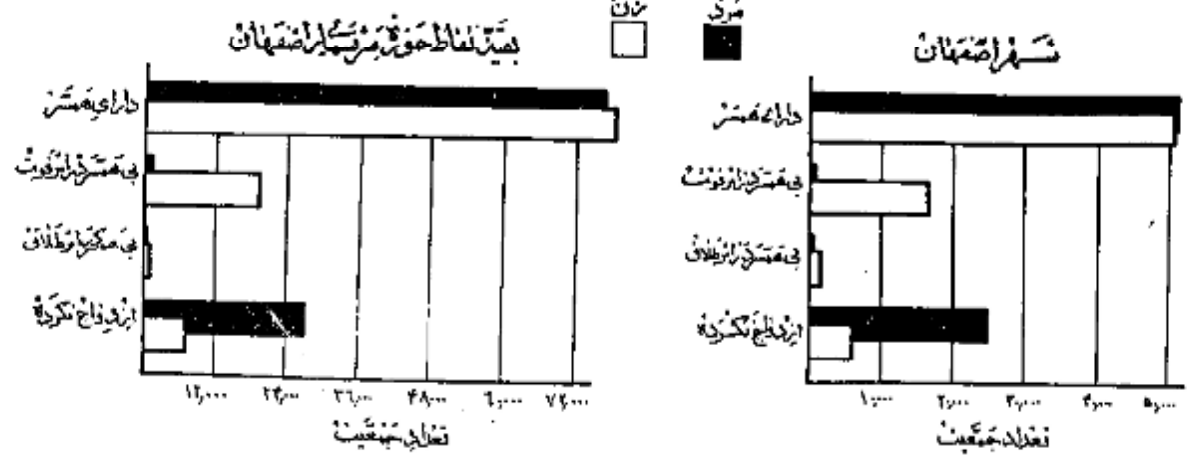

در تمام نقاط حوزه سرشماری اصفهان نسبت مردان با سواد بطور قابل ملاحظه ای از زنان با سواد بیشتر بود ۲۸ درصد از مردان و ۱۸ درصد از زنان ۱۰ ساله بی‌اقتاد بخواندن و نوشتن بودند *

نسبت افراد با سواد در شهر اصفهان ۲۲ درصد در نقاطی که جمعیت آن بیش از ۵۰۰۰ نفر بود ۱۰ درصد در حالیکه در نقاط دارای کمتر از ۵۰۰ نفر جمعیت فقط ۲ درصد قادر بخواندن و نوشتن بودند * افزایش امکانات تحصیلی در سالهای اخیر مخصوصاً برای بانوان از اینجا معلوم میشود که نسبت افراد با سواد در بین خردسالان بیش از بزرگسالان است *

در حوزه سرشماری اصفهان بین افراد کمتر از ۲۰ ساله ۲۹ درصد و بین افراد ۲۰ ساله بی‌الا ۱۴ درصد با سواد بودند * بیشتر قتهای اخیر در با سواد کردن زنان در موقع مقایسه نسبت زنان جوان با سواد به زنان مسن با سواد بخوبی مشهود میشود چنانکه ۱۸ درصد از زنان ۱۶ تا ۲۰ ساله و فقط ۲ درصد از زنان ۴۵ ساله بی‌الا سواد بودند در میان مردان ۱۰-۱۱ ساله ۲۱ درصد و در بین مردان ۴۵ ساله بی‌الا ۱۲ درصد با سواد وجود داشت *

جدول شماره ۵ وضع سواد جمعیت حوزه سرشماری اصفهان بر حسب سن و جنس طبقه بندی شده است نشان میدهد و حاوی اطلاعات مشابه برای شهر اصفهان و روستاها دران - خوزان - سبز - نریشان - رهمتان - تهب - رجان - خوراسکان - جز - درجه پياز - دولت آباد - مبارک نجان و بقیه نقاط حوزه سرشماری اصفهان میباشد *

نمودار مربوط به با سوادها بر حسب سن و جنس در جمعیت آنزده ساله بی‌الا شهر اصفهان

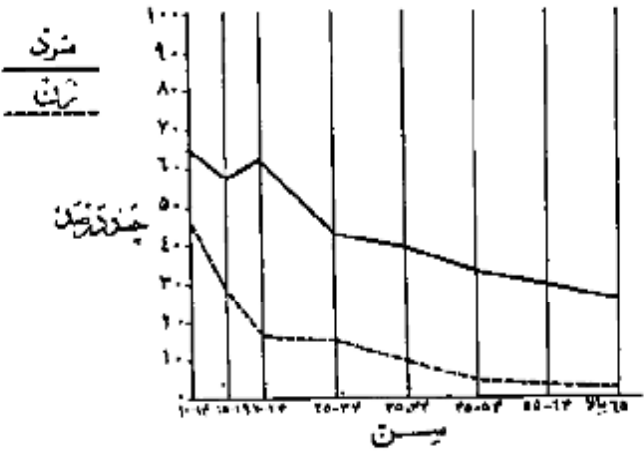
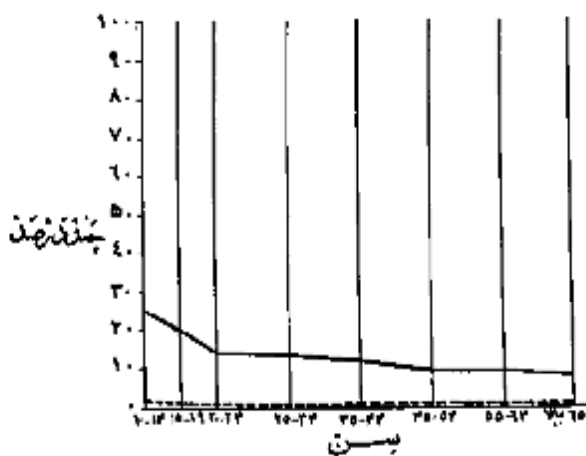

تحصیلات

نمودار وضع لغوی مردمک تحصیلی بر حسب جنس که جمعیت آنزده ساله بی‌الا

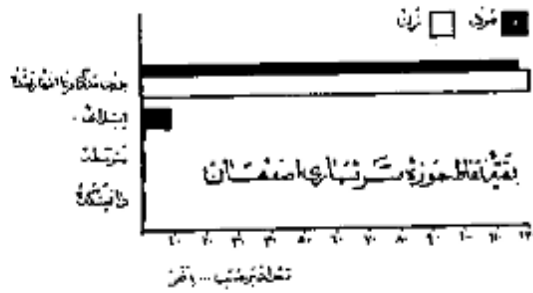

از جمعیت ۱۰ ساله بی‌الا ۱۲ درصد در کل حوزه سرشماری و ۲۴ درصد در شهر اصفهان یک یا چند سال از تحصیلات رسمی را تکمیل نموده بودند * ۲ درصد در حوزه سرشماری و ۱۴ درصد در خود شهر تحصیلات ابتدایی (۵) را پایان رسانده بودند * نسبت افراد بکه تحصیلات بیشتری داشتند در کل حوزه اصفهان چنین بود کمتر از درصد تحصیلات متوسطه را تمام کرده و بیش از ۰/۱ درصد (یا ۶۲۱ نفر) سه سال یا بیشتر دوره دانشکده را تکمیل کرده بودند این نسبت‌ها برای شهر اصفهان قدری بیشتر بود *

امکانات تحصیلی برای مردان بطور قابل توجهی بیشتر از زنان بود ماست و این موضوع از مقایسه نسبت مردان به زنانیکه یک یا چند سال مدرسه دیده اند بخوبی مشهود میشود نسبت کسانییکه یک یا چند سال تحصیل رسمی دارنند عبارت است از ۱۸ درصد برای مردان و ۱۶ درصد برای زنان * میان سالهای تحصیلی برای مردان و زنان تقریباً برابر یعنی نزدیک به ۶ سال بود *

جدول شماره ۶ آخرین مدرک تحصیلی جمعیت ده ساله بی‌الا را در کل حوزه و شهر و بقیه نقاط حوزه سرشماری اصفهان بر حسب سن و جنس نشان میدهد *

* کسانییکه مدرک یکی از کلاسهای متوسطه یا دانشکده را داشتند مسلماً دوره ابتدایی را با تمام رسانده بودند و در اینجا جزو آن عده از کسانی حساب شده اند که مدرسه ابتدایی را تمام کرده اند *

۹۸ درصد افراد حوزه سرشماری اصفهان مسلمان بودند و در شهر اصفهان این نسبت ۹۵ درصد بود که باقیمانده آن شامل مسیحیان - کلیبان - زرتشتیان سایر مذاهب میباشد .

توزین مردان نسبت بزنان در بین مسلمانان بیش از سایر مذاهب بود .
جدول شماره ۷ وضع مذاهب جمعیت کل حوزه و شهر و بقیه نقاط حوزه سرشماری اصفهان را که بر حسب جنس طبقه بندی شده نشان میدهد .

نمودار وضع مذاهب مختلف جمعیت حوزه سرشماری اصفهان

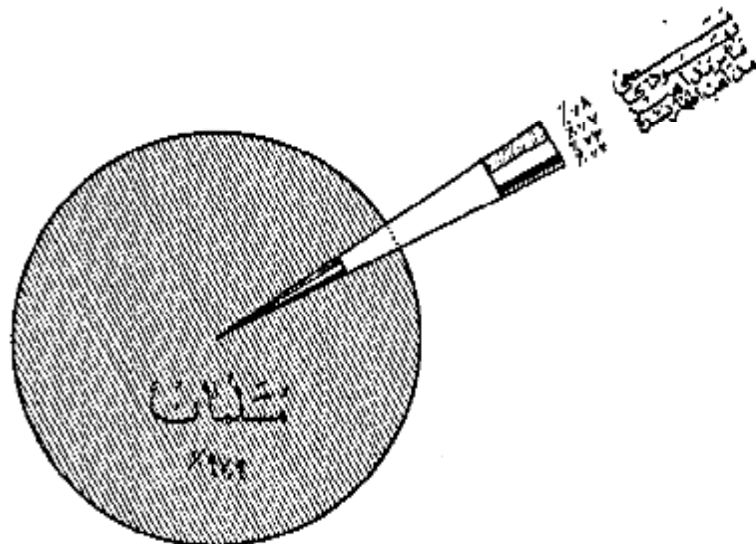

محل تولد

۹۸ درصد از کسانی که در حوزه سرشماری اصفهان مقیم بودند در داخل حوزه منور و کمتر از درصد در شهرستانهای مجاور و ۱ درصد در قسمتهای دیگر ایران وده با النسبه قلیلی هم در خارج از ایران متولد شده بودند .
جمعیت متولد در خارج از حوزه سرشماری ۱۲۲۶۴ نفر بود که از آن عده ۱۷۵۴ نفر در تهران و ۱۰۲۶ نفر در نهمروز و ۹۱۲ نفر در یزد و ۸۹۸ نفر در شهرضا و ۷۳۱ نفر در شهرکرد (چهار محال) و ۶۹۰ نفر در غیرین و بقیه متولدین سایر شهرستانها یا کشورهای خارجی بودند .
از متولدین در خارج کشور بیش از همه (۶۷ نفر) متولدین عراق و (۵۷ نفر) متولدین روسیه و (۳۳ نفر) متولدین هندوستان بودند .

۴۰۰ نفر از متولدین در خارج از کشور مقیم شهر اصفهان و نقطه ۱ نفر در بقیه نقاط حوزه سرشماری مقیم بودند . نسبت کسانی که هم متولد و هم مقیم حوزه سرشماری اصفهان بودند در سنین مختلف تفاوت مختصری داشت به عبارت دیگر ۹۷ درصد از کسانی که سنشان ۲۵ تا ۳۴ سال بود ۹۹ درصد آنها تکیه سنشان کمتر از ۵ سال بود متولد و مقیم حوزه سرشماری اصفهان بودند .

جدول شماره ۸ ساکنین حوزه سرشماری اصفهان را بر حسب شهرستان و یا کشور محل تولد نشان میدهد .
جدول شماره ۹ حاکی از اطلاعات منور است بتهنگه سن در کل حوزه و شهر و بقیه نقاط حوزه سرشماری .

شاغلین و بیکاران

هشتاد و یک درصد یا ۱۷۷ هزار نفر از مردان ده ساله به بالا ساکن حوزه سرشماری اصفهان بکار اشتغال داشتند . در شهر اصفهان هفتاد و شش درصد یا ۷۰ هزار نفر از مردان بکار مشغول بودند . از تمام مردان بین ۲۵ - ۵۴ ساله ۶۷ درصد بکار اشتغال داشتند و این رقم بزرگترین نسبت مردان شاغل بکار در سنین مختلف است نسبت مردان در جستجوی کار در تمام حوزه سرشماری ۲ درصد و در شهر یزد ۳ درصد و نسبت مردانیکه نه شاغل بکار و نه در جستجوی کار بودند در کل حوزه ۱۷ درصد و در شهر اصفهان ۲۲ درصد بود که اکثریت این افراد غیر فعال را در سنین یائین محصلین تشکیل میدادند .
در بین زنان از ده ساله به بالا که در حوزه سرشماری اصفهان سکونت داشتند ۷۹ درصد خانه دار و ۸ درصد شاغل بکار و کمتر از ۱ درصد در جستجوی کار بودند .

رقم زنان شاغل بکار در هر گروه سنی نشان میدهد که زنان جوان با النسبه بیشتر در سنين قبل از ازدواج بکار مشغول ميشوند و حال آنکه سه در سنين ازدواج و بپوشش لرزند کمتر شاغل کار هستند و نيز در بيشتری از زنان سن تر شايد زنان بيوه برای تأمين معاش خود بکار مشغولند .
جدول شماره ۱۰ وضع فعاليت اقتصادی جمعيت از ده ساله به بالا را بر حسب سن و جنس در کل حوزه شهر و بقيه نقاط حوزه سرشماری اصفهان نشان میدهد .

نمودار مربوط به وضع فعاليت اقتصادی در جمعيت از ده ساله به بالا بر حسب جنسیت

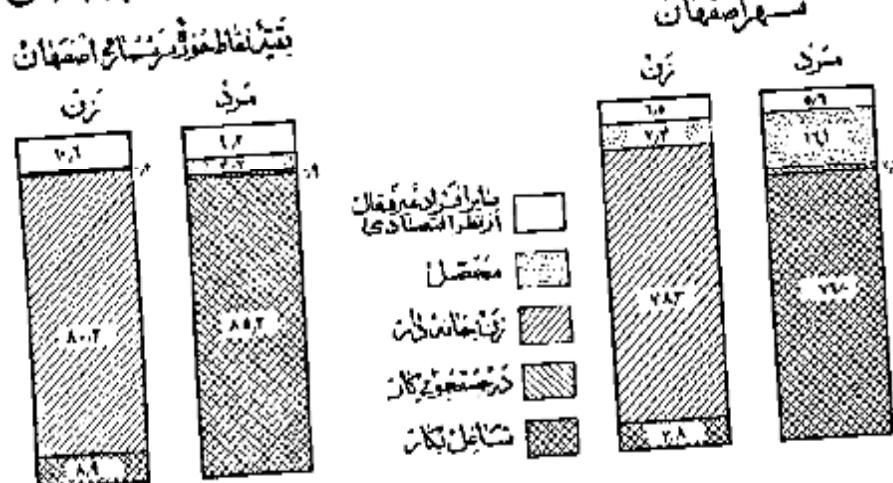

نمودار مربوط به بکار طبقه فعال از نظر اقتصادی در جمعيت از ده ساله به بالا از حوز سرشماری اصفهان

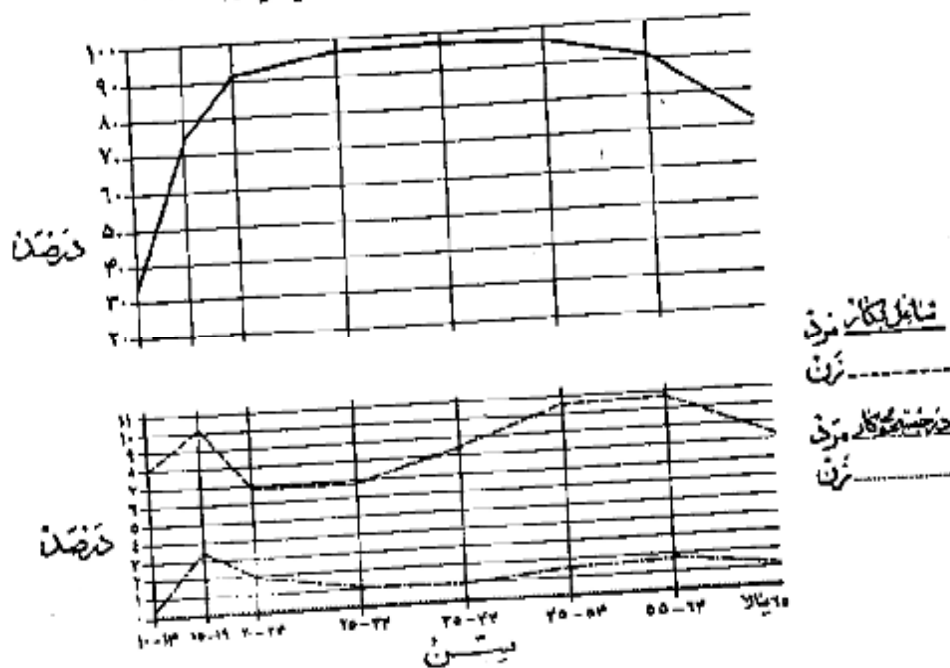

در حوزه سرشماری اصفهان جمعا تعداد ۱۹۵ هزار نفر از افراد ده ساله بیلا اظهار کرده اند که بکارهای سودمند اشتغال دارند. از این گروه شاغلین

در صد مزد بگیر بوده و برای کارفرمایان غیر دولتی کار میکردند و در صد خدم دولت و ۲ درصد کارفرما بودند که يك يا چند نفر کارگر در استخدام بودند و ۲۲ درصد صده دار انجام کار خود بودند بدون اینکه کارگری در خدمت داشته باشند و ۶ درصد هم کارگر خانوادگی بودند که بدون دریافتی در کارگاههاییکه تعلق به خانواده خودشان داشت کار میکردند.

نمودار وضع اشتغال در ده ساله بیلا ای خود سرشماری اصفهان

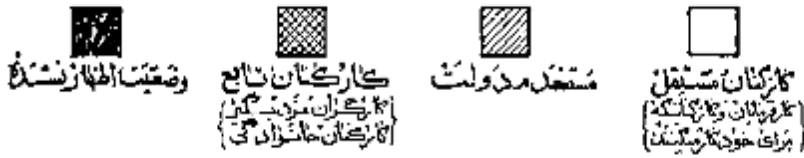
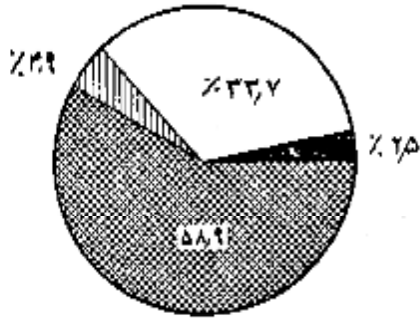

شغل ۱۷ درصد از مردان شاغل بکار حوزه سرشماری کشاورزی بوده و ۲۶ درصد پیشه روان صنعتی و تولیدی و ۸ درصد فروشنده بودند ۶ درصد در امور خدمات رسیه (روسپا) و ۱۲ درصد بقیه بکارهای گوناگون دیگر از قبیل مشاغل مربوط به امور اداری و دفتری و مشاغل مربوط به حمل و نقل و مشاغل حرفه ای و فنی و استخراج معادن و مشغول بودند.

ثقت و نشر در صد از زنان شاغل بکار در امور صنعتی و تولیدی و ۲۲ درصد در امور خدمات (روسپا) و ۶ درصد در کشاورزی و ۲ درصد به مشاغل حرفه ای و ۳ درصد بقیه بکارهای دیگر اشتغال داشتند.

در میان زنان و مردان شاغل بکار عده ای که در امر پیشه های صنعتی و تولیدی و معدن کار میکردند جوانتر از انهایی بودند که اشتغال بکارهای دیگر داشتند. مردان و زنان شاغل بکار در امور کشاورزی و خدمات و همچنین در امری که مستلزم تعلیمات و تجربیات بیشتری بود مانند امور اداری و دفتری بیشتر از سن انفرادی است بکارهای دیگر اشتغال داشتند.

جدول شماره ۱۱ تقسیمات عمده مشاغل را بر حسب سن و جنس در جمعیت شاغل بکار از ده ساله بیلا در کل حوزه مشهور بقیه نقاط حوزه سرشماری اصفهان نشان میدهد.

جدول شماره ۱۲ با تفصیل بیشتری حاوی ضیقات مختلف مشاغل بر حسب جنس و وضع اشتغال در جمعیت شاغل بکار از ده ساله بیلا ای کل حوزه سرشماری اصفهان نشان میدهد.

نمودار تقسیمات عمده مشاغل در جمعیت از ده ساله بیلا ای کل خود سرشماری اصفهان بر حسب سن

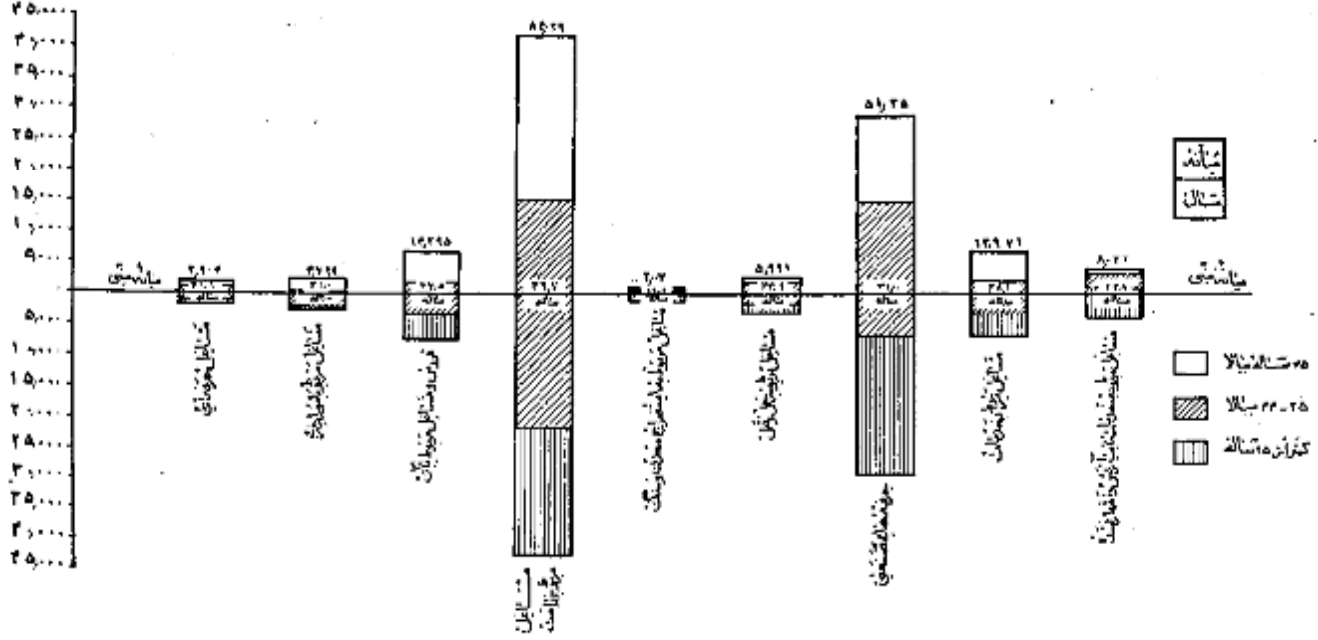

فعالیت دسته جمعی صنعتی

چهل و چهار درصد از شاغلین بکار در امور کشاورزی و جنگلکاری و ۲۵ درصد در صنایع تولیدی و نوسازی و ۱۰ درصد در امور خدمات (سویسها) و ۸ درصد در امور تجاری و ۶ درصد در کارهای ساختمانی و ۷ درصد بقیه در حمل و نقل و ارتباطات و در سایر امور فعالیت می نمودند. این نسبت ها بین شهر اصفهان و بقیه نقاط حوزه سرشماری مزبور مختلف بود. بخصوص از لحاظ امور تولیدی و کشاورزی و نوسازی.

در شهر اصفهان ۳۱ درصد در کارهای تولیدی و نوسازی و فقط ۷ درصد به کشاورزی اشتغال داشتند در حالیکه در بقیه نقاط حوزه این ارقام برای کارهای تولیدی ۶ درصد و برای امور کشاورزی ۶۷ درصد بود.

جدول شماره ۱۳ تقسیمات عمده فعالیت صنعتی جمعیت شافل کارازده ساله به بالا را در کل حوزه و شهر و بقیه نقاط حوزه سرشماری اصفهان بر حسب سن و جنس نشان می دهد.

جدول شماره ۱۱۱ ابا شمیلی بیشتری شامل فعالیت صنعتی جمعیت شافل بکار بتفکیک جنس و وضع اشتغال برای حوزه سرشماری و شهر اصفهان می باشد.

نیوزایشدهالیصیفه صنایع جمعیت از ده ساله بالا بر حسب جنس و وضع اشتغال سرشماری اصفهان

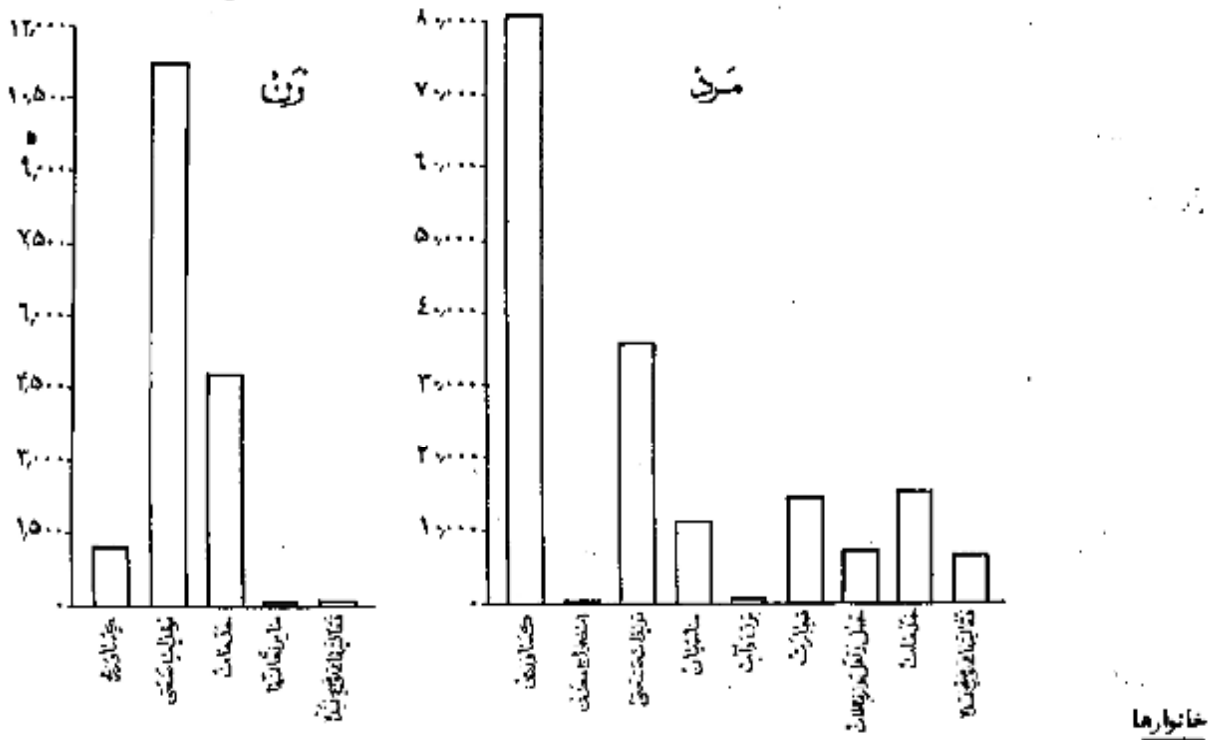

خانوارهای سرشماری شده در این حوزه ۱۳۷۲۱۶ خانوار بودند که از این عده ۵۴۶۷۶ خانوار در شهر اصفهان و ۸۲۶۸۸ خانوار در بقیه نقاط حوزه مزبور سرشماری شده بودند. میانه نقرات خانوار در کل حوزه سرشماری و همچنین شهر اصفهان ۴ نفر بود. ۸۰ درصد خانوارهای حوزه سرشماری اصفهان اظهار کرده بودند که هیچکدام از افراد خانوار آنها شاغل بکار نیست و ۶۸ درصد اظهار کرده بودند که فقط یک نفر شاغل بکار در بین افراد خانوار وجود دارد. ۲۴ درصد بقیه اظهار کرده بودند که ۲ یا چند نفر از افراد خانوار آنها بکار اشتغال دارند. در ۱۷ درصد خانوارهای حوزه سرشماری فقط یک نفر باسواد بود و در ۱۵ درصد خانوارها و چند نفر در ۶۸ درصد بقیه خانوارها کسی قادر بخواندن و نوشتن نبود.

جدول شماره ۱۵ خانوارهای کل حوزه و شهر و بقیه نقاط حوزه سرشماری اصفهان را بتفکیک تعداد نقرات و عده باسواد در خانوار نشان می دهد.

جدول شماره ۱۶ جاری طبقه بندی خانوارها بر حسب نقرات آنها و تعداد افراد شاغل بکار در هر خانوار است.

صنایع خانگی

فقط ۱۰۰۲۷ خانوار از ۱۳۷ هزار خانوار حوزه سرشماری اصفهان اظهار کرده اند که برای دریافت مزد یا استفاده شخصی بساختن و تولید بعضی محصولات خانگی در داخل خانه اشتغال دارند.

در این خانوارها ۱۰۱۴ کارگاه صنایع خانگی وجود داشت که از این تعداد ۱۶۹ کارگاه در داخل شهر اصفهان بود.

مهمترین این صنایع در کل حوزه سرشماری و همچنین شهر اصفهان پارچه بافی - نخ ریس و تهیه صنوجات و کفش بود .
جدول شماره ۱۷ انواع صنایع خانگی در کل حوزه و شهر و بقیه نقاط حوزه سرشماری اصفهان را نشان می دهد .

نمودار انواع صنایع خانگی حوزه سرشماری اصفهان

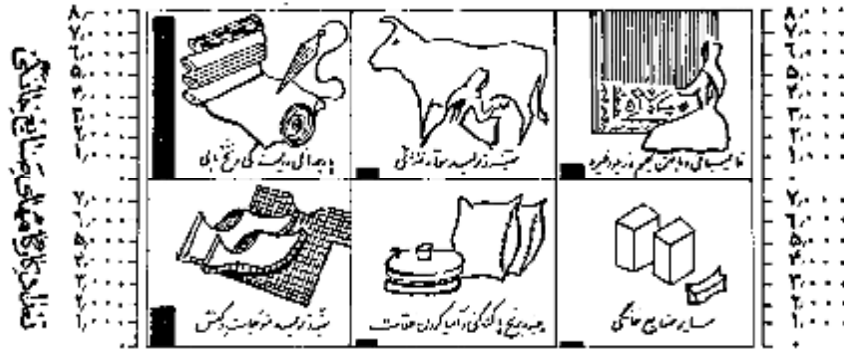

انواع صنایع خانگی

نوع ساختمان وضع تصرف

تقریباً ۸۷ درصد از واحد های مسکونی در حوزه سرشماری و ۷۸ درصد در شهر اصفهان از خشت ساخته شده بود . واحد های مسکونی ساخته شده از مخلوط آجر و خشت و یا آجر تنها در حوزه سرشماری ۸ درصد و در شهر اصفهان ۱۷ درصد بود مصالح عمده ای که در ۳ درصد از واحدهای مسکونی حوزه سرشماری بکار رفته بود گن بود ولی در شهر اصفهان فقط ۱ درصد از واحدهای مسکونی از گل ساخته شده بود . چند درصد باقیمانده از واحدهای مسکونی از سنگ یا دیگر انواع مصالح بنا شده بود . هفتاد و چهار درصد ساکنین حوزه سرشماری اظهار کرده بودند که مالک منزل مسکونی خود هستند و ۱۰ درصد اظهار کرده بودند که در منازل اجاره ای ساکن میباشند و ۱۵ درصد اظهار کرده بودند که در منازل مسکونت دارند که متعلق بخودشان نیست و در همین حال اجاره هم تعبیر ازند .
۱۹ درصد از خانوارهای شهر اصفهان اجاره نشین بودند در صورتیکه در بقیه نقاط حوزه سرشماری فقط ۲ درصد در منازل اجاره ای زندگی میکردند .
در حوزه سرشماری اصفهان نسبت مالکین ساکن خانه های گنسی بیشتر از نسبت مالکین ساکن در انواع دیگر واحدهای مسکونی بود . در شهر اصفهان ۶۶ درصد در بقیه نقاط حوزه سرشماری بیشتر از ۸۹ درصد از منازلی که از گل ساخته شده بود بوسیله خود مالک استعمال شده بود .
جدول شماره ۱۸ ساختمان وضع تصرف واحد های مسکونی در کل حوزه و شهر و بقیه نقاط حوزه سرشماری اصفهان را نشان می دهد .

نمودار واحدهای مسکونی برحسب نوع مصالح ساختمانی

شهر اصفهان



بقیه نقاط حوزه سرشماری اصفهان

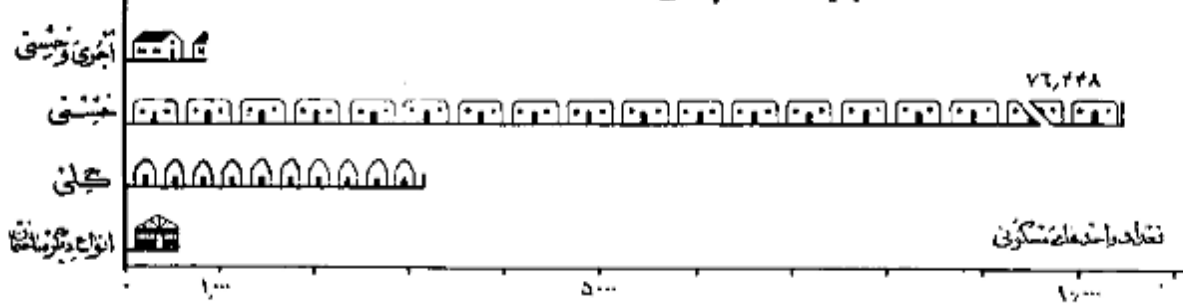

تعاریف

پرسشنامه ده

در موقع سرشماری ماهورین سرشماران متوجه شدند علاوه بر پرسشنامه نفوس پرسشنامه دیگری برای دهات بر ماخذ پاسخ ها تیکه که خدا و در قیاب او سرشماران حاصل میدادند تکمیل نمایند . این پرسشنامه حاوی سئوالاتی راجع به مشخصات کلی ده شرح زیر بود :

شورای ده

شورای ده مطابق قانون مصوب ششم مرداد ۱۳۳۵ عبارت از هیئتی است که بمنظور بهبود امور اجتماعی و عمرانی دهات از میان اهالی ده انتخاب میشوند .

مدارس ده

مدارس ده دولتی و یا ملی هستند که در صورت اول بوسیله وزارت فرهنگ و در صورت دوم توسط مردم اداره میشود .

درمانگاه ده یا تاسیسات بهداشتی

درمانگاه یا تاسیسات بهداشتی ده در ساختمان (یا ساختمانها) با اطاق قرار گرفته بوسیله یک یا چند پزشک یا پزشکینار - پرستار یا مانا برای درمان بیماران و یا عملیات قدماتی درمانی بیماران و یا مجروحین تاسیس شده . این تاسیسات رایگان یا پولی در دسترس هم قرار دارد .

حمام عمومی

حمام عمومی عبارت از محلی است که بمنظور استحمام هم ساخته شده .

مسجد

مسجد ساختمان یا اخلاقی است که فقط برای ادای نماز و سایر مراسم مذهبی اختصاص دارد .

رادجو

دستگاههای گیرنده اخبار و برنامه های مذهبی - فرهنگی و تفریحی است که تعدادی از آن در تاریخ سرشماری در دهات مورد استفاده بوده است .

خالصه جات

خالصه اراضی دایره یا بایری است که دولت مالک آن شناخته میشود و از آن بهره برداری نمیکند .

املاک موقوفه

املاک موقوفه عبارت از املاکی است که بنا بر درخواست صاحب ملک یا قانون در دسترس استفاده عمومی یا مصارف خاص قرار داده شده است .

زمینهای متعلق بمالکین کشاورز

این تعریف شامل املاک متعلق بمالکینی است که خود یا عزیزان مشغول میباشند .

زمینهای متعلق بمالکین غیر کشاورز (اریایی)

این تعریف شامل املاک متعلق بمالکینی است که خود بزرگوار مشغول نیستند .

املاک بنگاههای غیر دولتی

این تعریف شامل املاک متعلق به مؤسسات غیر دولتی است مانند شرکتها - مؤسسات تعاونی - انجمنها .

میان

میان یکی از سه سنجش آماری است که اعداد وابسته بیک موضوع آماری را از نظر شمارشید و قسمت مساوی تقسیم مینماید و خود در مرکز این تساوی قرار میگیرد . با ایسین ترتیب مثلا میان سنی ۲۰/۱ سال در کل حوزه سرشماری اصفهان جمعیت را بدو قسمت مساوی تقسیم مینماید بطوریکه ۳۱۰۶۰۲ نفر از آنها در گروههای سنی بالاتر از ۲۰/۱ و ۳۱۰۶۰۲ نفر در گروههای سنی پائین تر از ۲۰/۱ قرار میگیرند .

در کل حوزه سرشماری اصفهان میان سالهای تحصیلی تقریباً ۵ سال است یعنی نیمی از کسانی که دارای مدرک رسمی تحصیلی هستند (۲۶۴۱۸ نفر) تحصیلاتشان بالاتر از ۶/۱ سال و نیمی دیگر (۲۶۴۱۸ نفر) تحصیلاتشان پائین تر از ۶/۱ سال است .

در کل حوزه سرشماری اصفهان میان تعداد نفوس خانوار ۴/۲ است باین معنی که نیمی از خانوارها (۶۸۶۸۲ خانوار) نفراشان بیش از ۴/۲ و نیم دیگر (۱۸۶۸۲ خانوار) نفراشان کمتر از ۴/۲ است .

میانگین (حد متوسط) که غیر از میان یکی دیگر از سه سنجش آماری است عبارت است از حاصل تقسیم جمع کل یک گروه عددی بر تعداد دستجات آن گروه و بنا بر این نباید هیچگاه رقم میان را با رقم میانگین (حد متوسط) اشتباه کرد .

سن

طبقه بندی سن بر اساس سن شخص در موقع سرشماری قرار دارد که در پاسخ به سوال چند ساله دارند؟ تعیین گشته است. در مواردیکه پاسخ دهنده تا بدادن پاسخ نبود ما بر سر شمار دستوره است سن او را بر حسب ظاهر حال تعیین زد.

زناشویی

طبقه بندی وضع زناشویی مربوط به وضع زناشویی در موقع سرشماری است که بجهار دسته تقسیم شده است:

دارای همسر - بی همسر در اثر فوت - طلاق واقع شده و هرگز ازدواج نکرده.

سواد

در طبقه بندی سواد تقسیمات زیر رعایت شده :

الف - کسانیکه یکی از زبانها میخوانند و بنویسند بتهنیک انبانیکه تحصیلات رسمی دارند یا ندارند.

ب - کسانیکه فقط میخوانند یا بنویسند.

ج - کسانیکه نمیتوانند بخوانند و بنویسند.

با سواد در این نشریه شامل قسمت الف در طبقه بندی بالا است.

تحصیلات

آخرین مدرک تحصیلی عبارت است از گواهینامه ای که برای بیابان رساندن آخرین سال مدرسه ابتدائی متوسطه یا دانشکده داده شده یا کارنامه ای که نتواند در میسازد که تحصیلات خود را در کلاس بالاتر ادامه دهد باین طریق اگر محصلی در سال پنجم متوسطه شرکت کرده ولی در امتحانات مربوطه مردود شده باشد. آنها تا آنکه سال چهارم را تکمیل کرده اند طبقه بندی میشوند. همچنین يك محصل ۱۲ ساله که در تاریخ سرشماری در سال ششم ابتدائی بوده جزو افرادی محده شده است که سال پنجم دبستان را بیابان رسانده اند.

طبقه بندی مدارس ابتدائی یا متوسطه بر اساس طبقه بندی رسمی دولتی قرار دارد. اشخاصیکه تحصیلات قدیمی دارند یا تحت نظر معلم خصوصی یاد گرفته اند یا در مدرسه خصوصی تحصیل نموده اند یا اضافه کسانیکه اصلاً تحصیل نکرده اند جز دسته "مدرک تحصیلی رسمی ندارند یا درجه تحصیلی خود را اظهار نکرده اند" طبقه بندی شده اند.

مذهب

طبقه بندی مذهب بر اساس پاسخ به سوال "مذهب شما چیست؟" بعمل آمده است.

شهرستان محل تولد

افرادیکه در حوزه سرشماری مسلمان زندگی میکنند ولی در سایر شهرستانها متولد شده بودند بر حسب شهرستان محل تولد خود طبقه بندی شده اند تا معلوم چه تعداد از جمعیت حوزه سرشماری متولد شهرستانهای مجاور حوزه سرشماری روجه تعداد متولد شهرستانهای غیر مجاور میباشد. حوزه های سرشماری مجاور از: حوزه های سرشماری کاشان - اردستان - نائین - یزد - آبادان - شهرضا - شهرکرد - نجف آباد - گلپایگان.

کشور محل تولد

متولدین خارج از کشور بر حسب کشورهای طبقه بندی شده اند :

آلمان - افغانستان - آمریکا - انگلستان - ایتالیا - پاکستان - ترکیه - چکسلواکی - روسیه (اتحاد جماهیر شوروی) - سوئد - سوئیس - سوریه - عراق

سعودی - فرانسه - لبنان - لهستان - مصر - هندوستان - یونان.

متولدین در کشورهای دیگر تحت عنوان "متولدین در سایر کشورها" نشان داده شده.

وضع فعالیت اقتصادی

مقصود از فعالیت اقتصادی فعالیتی است که بهره ای برای اجتماع از آن حاصل شود و یا سخباتیکه از افراد ده ساله بیالا به سوال "شغل فعلی شما چیست؟" شده طبقه بندی فعالیتهای اقتصادی را نشان میدهد.

افراد فعال از نظر اقتصادی از بدو دسته تشکیل میشوند دسته ایکه مستقل بکارهای اقتصادی هستند و دسته ایکه قادر بانجام کارهای مفید از نظر اقتصادی ولی در جستجوی کار میباشد.

بانوان خانه دار و محصلین و امثالهم در دسته غیر فعال (از نظر اقتصادی) طبقه بندی شده اند زیرا فعالیت این افراد تاثیر مستقیم در وضع اقتصاد

طبقه بندی مشاغل حاوی انواع مشخص کارها است که موضوع فعالیت ریزانه اشخاص میباشد صرف نظر از اینکه درجه محیط یا درجه نوع از فعالیتهاى دسته جمعی صنعتی جام وظیفه میکنند مثل کسانی که در فعالیتهاى دسته جمعی صنعت نساجی یا نوسازی یا حمل و نقل یا سایر فعالیتها شغل حسابداری دارند .
 در مواردی که شخص دارای دو یا چند شغل مختلف باشد بر حسب شغلی که از آن بیش بهره برداری میکند طبقه بندی شده است .
 طبقه بندی مشاغل بر اساس طبقه بندی قراردادی بین المللی مشاغل (I.C.S.O) تنظیم گردیده و شامل ۹ دسته تقسیمات عمده و ۵۲ دسته طبقات مشاغل میباشد .
 مشاغل مربوط به امور خدمات (سرویسها) شامل فعالیتهاش است که بمنظور حفاظت و مرأست مال و جان و همچنین انجام خدمات شخصی نسبت به فرد یا گروهی از افراد جام میشود .

خدمات شخصی شامل مشاغلی مانند خدمتگزاری در خانه ها و در دستگاهاى اداری و در مهانخانه ها میباشد از قبیل شغل کفشی - پیشخدمتی - آشپزی - سرایداری شامل آنها . شافلن امور خدمات (سرویسها) ممکن است در خدمت دولت یا غیر دولت باشند .
 البته دسته جمعی صنعتی

طبقه بندی فعالیتهاى دسته جمعی صنعتی شامل انواع مختلف فعالیتهاى اقتصادی است که نتیجه آن تولید محصولی و انجام خدمت میباشد و وسیله افراد و یا گروهی بزرگ از اشخاص اداره میشود هر دسته از تقسیمات عمده و با طبقات فعالیت صنعتی شامل مشاغل مختلفی میشود مثلاً يك کارخانه نساجی ممکن است هم با نیروی انبساطی و هم با نیروی ماشین نمایی در استخدام داشته باشد که کلیه این اشخاص با مشاغل مختلفی که دارند در فعالیت دسته جمعی "صنعت نساجی" طبقه بندی میشوند .
 طبقه بندی فعالیتها بر اساس طبقه بندی قراردادی بین المللی فعالیتهاى دسته جمعی اقتصادی (I.C.S.O) تنظیم گردیده است و شامل ۹ دسته تقسیمات عمده و ۴۸ دسته طبقات فعالیت صنعتی میباشد .

ح اشتغال

وضع اشتغال بر اساس رابطه شغل یا منبع دهنده یا کارگران زیر دست یا سرست به چند طبقه تفکیک شده که عبارتند از: کارفرما - کارکنانیکه برای خود کار میکنند -

تعدیه دولت - مزد بگیران - کارکنان خانوادگی بدون مزد .
 کارفرما کسی است که کار خود را شخصاً اداره میکند و يك یا چند نفر را بنحیض کارآموزان بدون مزد در استخدام دارد .
 شرکائیکه يك موسسه انتفاعی را اداره میکنند و در ضمن کارکنانی در استخدام دارند جزو کارفرمایان طبقه بندی شده اند .
 کارکنانیکه برای خود کار میکنند عبارتند از کسانی که شغل خود را شخصاً اداره کرده و کاریگری در استخدام ندارند یا از کارگران خانوادگی و کارآموزان بدون مزد در کار خود استفاده مینمایند .
 کارمند دولت کسی است که برای یکی از ادارات دولتی کار میکند و شامل افراد حقوق بگیران از کشوری و لشکری میباشد .
 مزد بگیر عبارتست از کسی که برای کارفرمای مستقل کار کند و در مقابل اجرتی بصورت نقدی - جنسی - حقوق ماهیانه - حق کمیسیون - انعام یا مزد متناسب مقدار کار انجام شده دریافت نماید .

کارکنان خانوادگی کسانی هستند که برای یکی از اعضای خانوار خود بدون دریافت مزد کار میکنند و در عوض ممکن با غذا یا پاداشهای نقدی دریافت میدارند .

خانوار

خانوار بطوریکه در متن سرشماری تعریف شده عبارت است از کلیه افرادیکه قطع نظر از بستگی آنها با رئیس خانوار در يك واحد مسکونی زندگی میکنند بدین ترتیب خانوار شامل رخانوار - همسر او - فرزندان - والدین یا سایرین - شادوندان یا همسران یا خدمتگاری میشود که در يك واحد مسکونی با آن خانوار زندگی کنند .
 واحد مسکونی عبارت از مکانی است که بوسیله يك خانوار برای زندگی کردن مورد استفاده قرار میگردد و ممکن است خانه یا آپارتمان یا چادری یا یکی از انواع دیگر واحدهای زندگی باشد . اشخاصیکه در بیمارستانها - زندانها - مدارس - پرورشگاه پنهان - هتلها - مؤسسات - قرارگاهها و سایر واحدهای مسکونی عمومی بسر میبرند و بصورت خانواده زندگی نمیکند جزو خانوار محسوب نشده اند .

ح خانگی

در مواردیکه کالایی در منزل بمنظور فروش یا استفاده بطور مرتب ساخته میشود خانوار بوسیله در طبقه بندی خانوارها نیکی دارای صنایع خانگی بودند محسوب گردیده .
 ساختن این کالاها مزدی بهیچیک از اعضای خانواده برداخت نمیشود . صنایع خانگی که بطور مشخص تفکیک شده عبارت از قالی - گلیم - زیلو - و جاجیم بانی - تعدادمان دگی و بافندگی - حمل آوردن ابریشم - تنه یا کس و غیره بود . خانوارهایی که بیش از يك صنعت خانگی دارند بر حسب هر يك از صنایع مربوطه طبقه بندی شده اند .
 ساختمان

نوع ساختمان واحد های مسکونی بر حسب مصالح عمده ای که در آن بکار گرفته بود بوسیله سرشماری مشخص گردید طبقه بندیهای بکار گرفته عبارت است از تمام آجر - تمام خشت - خشت - گل - چوب - سنگ - چادر - حصیر و مصالح دیگر - در ساختمانهاییکه مصالح بطور مختلط بکار گرفته طبقه بندی واحد های مسکونی بر حسب مصالحی است که

وضع تصرف بر اساس تصرف ساکنین هر واحد می‌گردد در موقع سرشماری تعیین گردیده . * طبقه بندی وضع تصرف عبارت از ملکی - اجاره ای و غیرملکی می‌باشد .
طبقه اجاره ای شامل واحد هائیکه است که ساکنین آن مالک منزل نبوده و برای استفاده از آن مبلغی نقد یا اجتماعی طور منظم میپردازند و طبقه غیرملکی می‌باشد شامل
واحد هائی است که ساکنین آن نه مالک مسکن هستند و نه در برابر استفاده از آن وجه نقد یا جنس میپردازند . *

جدول شماره ۱ - جمعیت بر حسب جنس در شهر - دهات و دیگر نقاط مسکونی حوزه سرشماری اصفهان: آبانماه ۱۳۳۵ (تا بهمن ۱۳۳۶)

شهر - ده - سایر نقاط مسکونی	مرد وزن	مرد	زن	مرد وزن	مرد	زن
جمعیت کل حوزه سرشماری اصفهان	۶۲۱ ۲۰۵	۳۱۸ ۰۳۲	۳۰۳ ۱۷۳	بقیه نقاطی که کتر از پنجهزار نفر جمعیت دارند:		
اصفهان	۲۵۱ ۷۰۸	۱۳۰ ۴۱۲	۱۲۱ ۲۹۶	ارچه	۱۴۰	۷۰
روستاهای اطراف	۱۲ ۹۱۵	۶ ۷۴۷	۶ ۲۴۸	ازار	۶۷	۳۳
خوزان	۱۰ ۷۵۱	۵ ۵۳۸	۵ ۲۱۱	ازارچه	۲۱	۹
ریز	۱۰ ۲۵۱	۵ ۱۷۸	۵ ۰۷۳	ازیران	۱۳۸	۶۳
نوروشان	۹ ۷۱۰	۵ ۰۱۴	۴ ۷۷۶	ازبه	۱ ۱۴۸	۵۷۰
رهنان	۱ ۰۰۵	۱ ۶۱۱	۱ ۳۱۴	اسیارت	۸۵	۴۱
قهد ریجان	۷ ۴۶۲	۳ ۷۳۴	۳ ۷۲۸	اسد آباد	۱۱۵	۵۲
خوراسکان	۷ ۳۱۳	۳ ۷۸۰	۳ ۶۱۳	اسد آباد زندی	۱۹	۷
چر	۷ ۳۲۷	۳ ۸۱۴	۳ ۴۱۳	اسفونز	۱۰۶	۴۶۸
درچه بیاز	۷ ۰۲۴	۳ ۵۲۷	۳ ۴۱۲	اسفندران	۸۰۷	۴۳۳
دولت آباد	۶ ۲۵۵	۳ ۲۱۵	۳ ۰۴۰	استهران	۲۳۳	۱۱۲
مبارکه لنجان	۵ ۲۰۸	۲ ۵۶۶	۲ ۶۳۹	اسفینا	۶۰	۴۲
نقاطی که کتر از پنجهزار نفر جمعیت دارند:				اشترجان	۱ ۴۳۸	۶۹۸
آباد	۲۵	۱۳	۱۲	اشکوند	۴۴۳	۲۰۹
آباد سلیمان	۳۰	۱۶	۱۴	اشکیران	۲۳۶	۱۲۱
آبویه	۱۰۰	۵۶	۴۴	اشیان	۴۰۸	۱۱۷
آب کجشکی	۱۰	۴	۶	اصغر آباد	۸۳۹	۴۰۴
آب نیل	۲۴۰	۱۲۷	۱۱۳	اصفهانک	۱۸۳	۱۳
آدرگان	۵۹۹	۲۸۷	۳۱۲	افجد	۶۷۲	۳۱۶
آدریان	۲ ۰۸۱	۱ ۰۷۳	۱ ۰۰۸	اکبر آباد برآن	۱۹	۷
آدرغوراران	۹۱۶	۴۷۲	۴۴۴	اکبر آباد لنجان	۷۷	۴۷
آدر مناباد	۱ ۸۱۱	۹۰۱	۹۱۰	اله آباد رامشه	۷	۲
آزادان	۱ ۱۴۸	۶۲۰	۵۳۸	اله آباد زندی	۲۹	۱۳
آزادان جن	۸۴	۴۳	۴۱	اله آباد بیخجال	۵۶	۲۷
آسیا یاد	۶۴	۳۶	۳۴	امامزاده قاسم	۲۹۲	۱۵۰
آشتستان	۹۴	۵۰	۴۴	امیر آباد	۲۵۰	۱۱۵
آنچه بدی	۴۱۸	۲۱۷	۱۹۱	امین آباد برخواست	۱۵۵	۶۶
آناران	۲ ۱۲۲	۱ ۰۷۳	۱ ۰۴۹	امین آباد قهاب	۸۵	۳۹
آمرزید آباد	۱۰۷	۵۴	۵۲	انجیران	۲۳	۱۱
آید عیش	۷۷	۴۲	۳۵	اندان	۳ ۶۳۶	۷۳۹
ابیر	۱ ۵۴۷	۷۹۹	۷۴۸	اندلان	۱۱۴	۵۰
ابوالخیر	۶۴	۳۴	۳۰	اندوران	۱۰۷	۴۹
اجگرد	۷۷۱	۳۹۸	۳۷۳	ایچی	۲۶۹	۱۲۳
احمد آباد تودشک	۴	۲	۲	بابا شیخعلی	۶۸۵	۳۴۵
احمد آباد جرقوه	۱ ۰۲۱	۵۱۲	۵۰۹	بابوکان	۵۹۹	۲۷۴
احمد آباد کربا	۶	۳	۳	بابجیک آباد	۳۵	۱۵
احمد آباد لنجان	۷۶	۴۴	۳۲	یاچه	۴۹	۲۲
احمد آباد مارین	۶۶۶	۳۲۸	۳۲۸	باد افشان	۱۴۵	۶۱
احمد آباد نزدیک کنیسان	۳۱۷	۱۷۲	۱۴۵	بارجان	۲۵۲	۱۱۴
احمد آباد وانجیه	۲۸	۱۷	۲۱	باستان آباد	۱۸	۹
اراضی	۳۳۹	۱۸۲	۱۵۷	باطان	۲۶۷	۱۳۲
ارداجی	۲۱۳	۱۲۱	۹۲	باغ ایرشم	۵۹۳	۲۸۹
اردال	۱۵۹	۷۵	۸۴	باغبادران	۱ ۷۴۹	۹۲۳
ارزنان	۲۲۷	۱۱۵	۱۱۲	پافشاه	۴۴	۲۲
ام پشت	۴۱	۱۸	۲۳	پانگمه	۷۰۷	۳۶۳
				باغ ملک	۴۶۰	۲۱۵
				باغ میران	۱۲۷	۵۱
				باغ وحوش	۱ ۳۴۵	۶۶۹

جدول شماره ۱- جمعیت بر حسب جنس در شهر - دهات و دیگر نقاط مسکونی حوزه سرشماری استان آبان ۱۳۳۰ (نوامبر ۱۹۵۶)

شهر - ده - سایر نقاط مسکونی			زن	مرد	شهر - ده - سایر نقاط مسکونی		
مرد	مرد و زن	بقیه نقاط که کثرت آنها در جدول ذکر نشده است	مرد	مرد و زن	مرد و زن	بقیه نقاط که کثرت آنها در جدول ذکر نشده است	مرد
۴۱	۸۹	چابا	۲۶	۶۴	۱۳۰	باقر آباد	
۵۴	۱۱۲	چار	۲۵۱	۲۹۴	۵۵۰	بالان	
۲۵	۱۹۲	چاران	۷۹	۶۶	۱۴۵	بیکاد	
۴۸	۵۶	چرگان	۱۸۶	۱۸۴	۳۷۲	چنگون	
۲۹	۱۵۳	چروگان	۱۴۶	۱۴۱	۲۸۷	بداغ آباد	
۱۸	۸۶	چزد	۴۷	۴۰	۸۷	برز آباد	
۸۸	۱۱۰	چزین	۱۱۹۱	۱۳۲۰	۲۵۱۴	برزان	
۸۱	۱۶۸	چشوقان	۱۵۲	۱۶۳	۳۱۵	برسیان	
۳۵	۳۰	چشوقانچه	۸۵	۹۰	۱۷۵	برگان	
۶	۱۲	جعفر آباد برخواستار	۶۴	۶۵	۱۲۹	برگشاد	
۶	۳	جعفر آباد و خر آباد	۲۳۴	۲۱۷	۴۵۱	برنجگان	
۱۱	۹	جعفر آباد ریز	۱۰۳	۱۱۱	۲۱۴	جوقاد	
۱۲	۷	جعفر آباد گریز	۹۸	۹۴	۱۹۲	بزم	
۲۰	۲۱	جعفر آباد لنجان	۷۱	۵۶	۱۲۷	بلکن	
۱۳	۱۳	جعفر آباد مارین	۱۳۳	۱۵۰	۲۸۳	بندارت	
۲۲	۷۵	جلال دران	۳	۵	۸	بنی آباد	
۴۱	۱۵۳	جلال آباد	۲۴۰	۲۸۱	۵۲۱	بوزان	
۲۲	۳۸	جل مرز	۵۵	۵۸	۱۱۳	بهاران	
۱۰	۲۳	جلوان	۵۴۱	۶۵۱	۱۱۹۲	بهارانچی	
۳	۴	جلیلان	۱۳	۱۱	۲۴	بهبخت آباد برخواستار	
۶	۲۱	چسبزه	۱۰۳	۱۱۵	۲۱۸	بهبخت آباد لنجان	
۲۰	۱۲۱	چند آبه	۲۳۷	۲۵۲	۴۹۰	بهرام آباد	
۷	۲۴۴	چندان	۱۸	۱۹	۳۷	بیچی	
۱	۳۳۶	جو آباد	۶	۲	۸	بید آباد	
۷	۱۶۳	جورجی	۵۲۷	۵۵۵	۱۰۸۲	بیمستگان	
۱	۲۳۷	جوبیل	۶	۷	۱۳	بیشه کولج	
۷	۵۸	جود	۱۳۸	۱۴۸	۲۸۶	بیشه لنجان	
۳	۷۱۱	جوردان	۲۵۴	۲۶۸	۵۲۲	پاول	
۱	۷۸	جوزدان برآن	۱۱	۸	۱۹	پرزدر	
۳	۷۱	جوشان	۴۶	۶۱	۱۰۷	پیرکستان	
۲	۱۸۱	جولرستان	۵۴	۵۳	۱۰۷	پروزان	
۲	۳۴	جوهران	۱۲۵۴	۱۳۷۰	۲۶۲۴	پزوه	
۴	۷۵	جوهرستان	۱۷۹	۱۷۰	۳۴۹	پلارت	
۵	۷	جهان آباد	۵۷	۵۳	۱۱۰	پلازنگان	
۶	۴۰	جیلاب	۹۸	۱۱۸	۲۱۶	پنارت	
۲	۲۴۳	جانه سیاه	۴	۲	۶	پهنگان	
۱	۱۰	جانه سبخ	۹	۱۱	۲۰	پیادان	
۱	۶	جانه تندر	۲۱	۲۶	۴۷	پیدان	
۱	۱	جانه قلی	۷۴	۷۲	۱۵۰	پیزادان	
۱	۱۴	چرکوان	۱۵۱۵	۱۴۶۷	۲۹۸۲	پیکان	
۱	۱۱۱۱	چرمین	۵۷	۴۱	۹۸	پیشه روان	
۱	۲۴۷	چریان	۵۰	۴۷	۹۷	نشان نود شک	
۱	۵۱	چم آسمان	۸۴	۱۱۴	۱۹۸	نندگان	
۱	۱۴۴	چم پیر	۶۶	۶۶	۱۳۲	نیارت	
۱	۱۷	چم تقی	۱۴	۱۵	۲۹	نوت خشک	
۱	۱۷۸	چم حیدر	۸	۹	۱۷	نورجین	
۱	۶۰	چم خم	۳۶۹	۴۰۰	۷۶۹	نود شک	
۱	۱۱۲	چم طاق	۲۸۲	۴۳۵	۷۱۷	نود نیکمونه	
۱	۲۳۰	چم علیشاه	۱	۷	۸	نوک آباد	
۱	۹۴	چم کهنیز	۲۳۶	۲۴۷	۴۸۳	نهرانجین	

بقیه جدول شماره ۱ - جمعیت بر حسب جنس در شهر - د هات و دیگر نقاط مسکونی حوزه سرشماری اصفهان و آبانماه ۱۳۳۰ (نوامبر ۱۹۵۶)

ردیف	مرد	مردوزن	شهر - د هات - سایر نقاط مسکونی	زن	مرد	مردوزن	شهر - د هات - سایر نقاط مسکونی
			بقیه نقاطی که کمتر از پنجاه نفر جمعیت دارند :				بقیه نقاطی که کمتر از پنجاه نفر جمعیت دارند :
۵۱	۵۳	۱۰۴	خیم آباد برخواست	۱۸۸	۱۹۴	۳۸۲	چم گاو
-	۱۶	۱۶	خیم آباد برخواست	۱۲۵۹	۱۲۹۷	۲۵۵۶	چم گردان
۶	۱۴	۲۰	خیم آباد قهبا به	۹۴	۹۱	۱۸۵	چم کوساله
۸	۷	۱۵	خیم آباد لنجان	۲۹	۳۴	۶۳	چم معروف برحیم آباد
۲۱	۳۰	۵۱	خیم دشت	۵۸	۵۴	۱۱۲	چم نار
۲۴	۲۷	۵۱	خورشاد	۲۵۰	۲۷۰	۵۲۰	چم پوسعلی
۲۴	۳۴۶	۶۵۰	خوشنوبه	۴۵	۵۲	۹۷	چم
۶	۴	۱۰	خلیل آباد	۱۱	۱۶	۲۷	چهار بر
۲	۳	۵	خودرودشت	۴	۷	۱۱	چیرمان سفلی
۶۴	۶۴	۱۲۸	خورجان	۵۳	۴۸	۱۰۱	چیرمان علیا
۶۸	۱۹۰۶	۳۸۷۴	خورزوق	۷۳	۸۲	۱۵۵	حاج الوان
۷۱	۵۸۴	۱۱۵۵	خولنجان	۱۲۸	۱۳۸	۲۶۶	حاجت آقا
۹۸	۱۹۰	۳۸۸	خونسارک	۱۶	۱۷	۳۳	حاجی آباد برآن
۳۸	۳۵	۷۳	خویا	۱۲۷	۱۳۱	۲۶۸	حاجی آباد برخواست
۴۹	۳۶۳	۷۱۲	خیادان	۲۳	۳۳	۵۶	حاجی آباد تودشک
۶۳	۱۰۱	۱۹۴	خیر آباد	۶	۳	۹	حاجی آباد جرقوبه
۱۰	۱۷	۲۷	خیر آباد برخواست	۲	۲	۴	حاجی آباد رامش
۵	۸	۱۳	خیر آباد قهبا	۵	۱	۶	حاجی آباد نسروز
۵۹	۵۳	۱۱۲	خیر آباد لنجان	۴۲	۴۶	۸۸	حاجی آباد لنجان
۱۱	۱۲	۲۳	دآبار	۶	۸	۱۴	حاجی آباد نزدیک شوره
۰۱	۹۸	۱۹۹	دارانسان لنجان	۱۳	۲۰	۳۳	حاجی آباد ورشت
۶۰	۵۴	۱۱۴	دارانشان نزدیک کلیمان	۴۶	۵۵	۱۰۱	حاجی حسن
۵۰	۶۴	۱۳۴	دارت	۲۶۹	۲۴۹	۵۱۸	حارث آباد
۰۷	۵۳۴	۱۳۹	دارگان	۲۱۱۶	۲۲۲۰	۴۳۳۶	حبیب آباد برخواست
۵۵	۲۴۷	۵۰۲	دخرا آباد	۹۶	۹۷	۱۹۳	حبیب آباد لنجان
۶۴	۶۶	۱۴۰	درآمد	۹	۱۰	۱۹	حسن آباد تمور
۱۶	۲۰۶	۳۷۲	در باغشاه	۱۰۶۲	۱۰۵۴	۲۱۱۶	حسن آباد جرقوبه
۱۴	۴۵	۱۰۶	دره امامزاده جزین	۳۲۱	۳۲۳	۶۴۴	حسن آباد خلف دره
۱۴	۲۷۳	۶۰۷	درجه	۵۲	۴۸	۱۰۱	حسن آباد قهبا
۶	۱۳۵	۲۸۱	درجه عابد	۲۰۰	۲۱۵	۴۱۵	حسن آباد لنجان
۵	۷۵	۱۴۰	درمیان	۱۲	۱۲	۲۴	حسن آباد نزدیک خالدی
۱	۱۲	۲۳	دره شاه نظر	۳۶	۴۵	۸۱	حسه
۰	۷۸	۱۴۸	دسجا	۵۶	۷۹	۱۳۵	حسین آباد برآن
۷	۲۲۷۲	۴۳۷۰	دستجرد برخواست	۵۱۱	۵۱۳	۱۰۲۴	حسین آباد جرقوبه
۶	۲۹۸	۱۹۵۴	دستجرد جرقوبه	۱۴	۱۱	۲۵	حسین آباد جی
۴	۴	۸	دستجرد رضا آباد	۲۳۲	۱۹۹	۴۳۱	حسین آباد لنجان
۴	۳۹	۹۳	دستجرد قهبا به	۱۳	۱۶	۲۹	حسین آباد مهر لطفاله
۶	۴۱	۸۷	دستجرد	۳	۵	۸	حکستان
۶	۳۹	۶۵	دستگرد قهبا	۱۹۴	۲۲۶	۴۲۰	حیدر آباد جرقوبه
۴	۱۲۹	۲۳۳	دستگرد لنجان	۴۸	۴۸	۹۶	حیدر آباد کزج
۳	۹۷۳	۱۹۳۶	دستگرد مارین	۱۰۶	۱۱۶	۲۲۲	حاتون آباد
۱	۴۸	۸۹	دستگاه	۱۶۴	۱۵۹	۳۲۳	خارا
۱	۱۲۸	۲۴۷	دشت جی	۶	۱۰	۱۶	خارزنان
۶	۱۲	۱۹	دشتگل	۲۴	۲۰	۴۴	خاک سفید
۶	۱۳۱	۲۲۸	دشتلو	۱۰	۵	۱۵	خالدی سفلی
۱	۱۹۳	۳۷۵	دشتی	۶۴	۲۸	۹۲	خالدی علیا
۶	۶۶۸	۱۲۴۵	دلیگان	۲۹	۲۴	۵۳	خال سفید
۱	۶	۱۲	دم دیز	۲۰	۱۵	۳۵	خان آباد تودشک
۱	۲۹	۵۸	دنارت	۲۷	۴۵	۷۲	خان آباد جنداب
۳	۳۴	۶۷	دنی	۲۷	۲۷	۵۴	خانه سنج

بینه جدول شماره ۱ - جمعیت بر حسب جنس در شهر - دهات و دیگر نقاط مسکونی سوزن سرشماری اصفهان و آبانماه ۱۳۳۵ (نوامبر ۱۹۵۶)

شهر - دهه - سایر نقاط مسکونی	مرد	زن	شهر - دهه - سایر نقاط مسکونی	مرد	زن
بقیه نقاطی که کثرت از پنجم هزار نفر جمعیت دارند			بقیه نقاطی که کثرت از پنجم هزار نفر جمعیت دارند		
دیزجان	۱ ۴۹۲	۷۴۸	سروشبادران	۲۴۴	۲۴۸
دور باطه	۴۱۶	۲۰۲	سروستان	۲۱۴	۸
دورک	۱۱۵	۵۸	سویان	۵۷	۴۸
دولاب	۸۴	۴۰	سعادت آباد	۴۴	۱۸۵
دولت آباد چند ایه	۱۳۰	۷۸	سعادت آباد احمد آباد	۵۲	۹
ده چی	۳۸	۲۰	سفید آباد	۱۸	۳۵
ده سن	۱ ۰۳۱	۵۲۳	سفید دشت	۵۰۸	-
دهستان	۱۷	۴۵	سنگان	۵۲	۱۹
دهنو	۲ ۶۶۶	۱ ۲۶۳	سلطان آباد	۱ ۳۱۳	۲۲
دیندران	۸۳	۴۷	سلیس	۳۶	۲۲
دیزچه	۲ ۶۸۴	۱ ۳۳۰	حسان	۳۶	۱۰۶
رارا	۳۱۷	۱۶۱	مصر	۱۶۶	۱۰۰
راران	۲۱۵	۱۳۴	ستیل آباد	۱۶۱	۵
راشنان	۴۵۱	۲۲۱	سنجری	۲۲۸	۵۸۷
راشه	۱ ۶۱۲	۹۸۵	سنجوانتیره	۲۲۷	۸۳
باط سلطان	۶	۱	سنگان	۵	۱۲
چان بود شنگو	۷۴	۳۵	سنگلاخ	۳۹	۱۱
حمت آباد	۳۲	۱۴	سوار باغ	۱۸	۱۷
حشمه	۸	۲	سوار چی	۶	۱۱
جم آباد برآن	۴۷	۲۰	سوار دز	۲۷	۵۴
جم آباد لنجان	۵۸	۳۲	سودان	۲۶	۴۲۶
دان	۳۴۸	۱۷۳	سودان چی	۱۷۵	۴۲۰
سول آباد	۸۲	۴۳	سودرجان	۴۰	۷۴۴
فائمه	۲۰	۱۰	سورچه بالا	۱۰	۳۶
کن آباد	۱۵۱	۶۹	سورچه پائین	۸۲	۸۷
کده	۵۰	۲۴	سوزن مشهوره ترک آباد	۲۶	۶
یران	۱۷۶	۷۶	سوسارت	۱۰۰	۴۵
اخوان	۳۴۳	۱۷۶	سویچی	۱۶۶	۱۹
زآباد	۳	۲	سهران	۱	۱۲۸
گار	۶	۲	سهرانه	۴	۴
نران	۱ ۴۸۳	۷۱۴	سهر فیروزان	۲۶۶	۸۲۸
رک	۲۴	۱۶	سپلوان	۸	۳۶۰
د خوشو	۲۳۵	۱۱۵	سیان رود دشت	۱۲۰	۲۶۰
د نجان	۸۶	۳۹	سیان جرقویه	۵۰	۱۰۰
نار	۱۳۱	۶۲	سیاه انشار	۶۹	۱۲۰
ه قویایه	۲ ۲۲۹	۱ ۰۹۱	سیاه بوم	۱ ۱۳۰	۱۶۱
ه لنجان	۱ ۰۶۱	۵۱۹	سیچی	۵۷۲	۴۶
دی	۲۶	۱۲	سید آباد نزدیک گجد	۱۲	۴۹
ن آباد برخواستار	۱ ۱۴۸	۵۱۷	سیدان	۵۰۱	۴۹
ن آباد قهاب	۶۹	۳۱	سید آباد	۳۰	۲۸
ن آباد قویایه	۸	۳	سین	۳	۱۳
ن آباد لنجان	۳۶۰	۱۸۱	سینور آباد	۱۸۱	۸۲۸
ن	۱۰۵	۴۹	شاندیز	۵۶	۸۶۸
ان	۲۰۸	۱۰۰	شاخ گار	۱۰۸	۳۵۸
ران	۱ ۱۳۱	۵۱۵	شاه آباد	۶۱۶	۳
			شاه شمس الدین	۲۰۵	۱۸
ن آباد	۴۸۱	۲۶	شاه قنداب	۱۸	۲
ان	۱ ۷۴۲	۸۱۵	شاه کرم	۲۲۷	۴۷
نه	۱۸	۱۰	شاه مراد	۸	۱۶
ه	۲ ۴۶۸	۱ ۲۲۰	شروان	۱ ۲۴۸	۴۴۵

بقیه جدول شماره ۱ - جمعیت بر حسب جنس در شهر - دهات و دیگر نقاط مسکونی حوزه سرشماری (صفهان) آبانماه ۱۳۳۵ (نوامبر ۱۹۵۶)

شهر - ده - سایر نقاط مسکونی			زن	شهر - ده - سایر نقاط مسکونی		
مرد	مرد و زن	بقیه نقاطی که کثرت از پنجهزار نفر جمعیت دارند :	مرد	مرد و زن	بقیه نقاطی که کثرت از پنجهزار نفر جمعیت دارند :	
۷۸	۱۸۶	۳۶۴	۹۹	۸۲	۱۸۱	
۰۶	۲۰۵	۴۱۱	۴۸	۵۳	۱۰۱	
۴۲	۱۶۶	۳۰۸	۵	۴	۹	
۳۹	۱۵۴	۲۹۳	-	۱	۱	
۵۶	۳۸۶	۷۴۵	۲	۲	۴	
۳	۴	۷	۵۴۲	۵۸۹	۱۱۳۱	
۷۱	۲۱۳۲	(۲۱۱)	۱۸	۲۴	۴۲	
۸۰	۹۲	۱۷۲	۸	۱	۱۷	
۳۵	۲۶	۶۴	۱۷۶	۱۶۳	۳۳۹	
۵۶	۵۳	۱۰۵	۲۳	۲۰	۴۳	
۴۷	۵۲	۹۹	۳۸	۳۲	۷۰	
۵۱	۵۹	۱۱۰	۳۴	۳۲	۶۶	
۰۶	۸۷	۱۸۹	۹۲	۹۰	۱۸۲	
۴۳	۱۵۳	۲۹۶	۳	۶	۹	
۴	۳	۷	۲۳۶	۲۵۱	۴۹۰	
۴۲	۴۸	۹۰	۷۹	۷۸	۱۵۷	
۷۳	۷۶	۱۴۹	۱۳	۱۰	۲۳	
۷۸	۷۶	۱۵۴	۵	۳	۸	
۲۸	۳۰	۵۸	۱۷	۱۹	۳۶	
۵۹	۶۴	۱۲۳	۳۰	۳۲	۶۲	
۴۸	۳۹	۸۷	۱۲۸	۱۴۶	۲۷۴	
۶۰	۶۶	۱۲۶	۶۷	۵۶	۱۲۳	
۱۰	۸	۱۸	۵	۵	۱۰	
۲۰	۲۲	۴۲	۵	۶	۱۱	
۳۰	۳۰	۶۰	۶۱۴	۷۰۲	۱۳۱۶	
۲۰	۱۷	۳۷	۴۷	۵۷	۱۰۴	
۴۴	۲۷	۵۱	۷	۵	۱۲	
۱۵	۲۶	۵۱	۷۷	۷۵	۱۵۲	
۱۲	۱۳	۲۵	۱۱۴۰	۱۲۴۸	۲۳۸۸	
۱۰	۵۷	۱۰۷	۴	۳	۷	
۴	۲	۶	۶	۲	۸	
۰۰	۶۱۴	۱۲۴۴	۳	۴	۷	
۱۱	۴۶۲	۹۲۳	۷	۱۱	۱۸	
۶	۲۷	۷۳	۳۶۵	۴۰۲	۷۶۷	
۷	۳۹	۶۶	۳۶۲	۳۳۲	۶۹۴	
۵	۲۸	۶۳	۵	۴	۹	
۰	۳۷۴	۷۳۴	۴۶	۴۴	۹۰	
۱	۴	۵	۲۲	۱۸	۴۰	
۳	۱۷۷	۳۶۰	۳	۵	۸	
۷	۱۴۱	۲۷۸	۴	۵	۹	
۳	۱۳	۲۶	۵۴	۶۵	۱۱۹	
۲	۴۲	۷۴	۱	۴	۵	
۳	۶۰	۱۰۳	۲۰	۲۰	۴۰	
۱	۶۰	۱۱۱	۱۸۶	۱۷۱	۳۵۷	
۲	۵۱	۱۰۳	۱	۱	۲	
۷	۲۴۲	۴۵۹	۱۰	۹	۱۹	
۲	۷۶۸	۱۵۵۰	۲۰	۳۳	۵۳	
۷	۴۳۸	۸۵۵	۲۰۲	۲۲۲	۴۲۴	
۴	۱۷	۴۱	۲۷	۳۰	۵۷	
۰	۴۷	۹۷	۲	۳	۵	

بقیه جدول شماره ۱ - جمعیت بر حسب جنس در شهر - دهات و دیگر نقاط مسکونی - حوزه سرشماری اصفهان - آبانماه ۱۳۳۵ (نوامبر ۱۹۵۶)

شهر - ده - سایر نقاط مسکونی			شهر - ده - سایر نقاط مسکونی		
مرد	زن	مرد و زن	مرد	زن	مرد و زن
بقیه نقاطی که کمتر از پنجاه نفر جمعیت دارند			بقیه نقاطی که کمتر از پنجاه نفر جمعیت دارند		
۹۲۲	۹۸۴	۱ ۹۰۶	۵۹۷	۶۳۶	۱ ۲۳۳
۴۳۶	۴۴۳	۸۷۹	۲۷	۳۳	۶۰
۱ ۲۷۴	۱ ۴۴۳	۲ ۷۱۷	۸۷	۹۱	۱۸۶
۱۵۹	۱۶۳	۳۲۲	۱۰	۱۰	۲۰
۸۹	۹۴	۱۸۳	۲۰۱	۱۹۴	۳۹۵
۵۸۲	۶۵۲	۱ ۲۳۴	۴	۴	۸
۶۴۴	۷۲۷	۱ ۳۷۱	۸۵	۷۲	۱۵۸
۴۰	۴۰	۸۰	۵۸	۵۴	۱۱۲
۲۳	۳۰	۵۳	۹۷	۱۰۰	۱۹۷
۱۲۴	۱۴۶	۲۷۰	۱۸۳	۷۲۸	۹۱۱
۷	۳	۱۰	۵	۴	۹
۷۰۳	۷۲۰	۱ ۴۲۳	۶۳	۵۸	۱۲۱
۲۶۶	۳۴۶	۶۱۲	۷۷	۱۰۷	۱۸۴
۲۴	۱۷	۴۱	۸۰۵	۸۶۶	۱ ۶۷۱
۲۵	۲۰	۴۵	۲۴۶	۲۹۲	۵۳۸
۹۷	۱۰۳	۲۰۰	۷۶۶	۷۰۲	۱ ۴۶۸
۵۹۳	۶۸۰	۱ ۲۷۳	۳۴	۴۳	۷۷
۴۸	۴۹	۹۷	۵۱۶	۵۶۴	۱ ۰۸۰
۱۱	۱۳	۲۴	۶۱۵	۶۶۲	۱ ۲۷۷
۱۲۹	۱۳۷	۲۶۶	۱۵۶	۱۷۶	۳۳۲
۵	۱۲	۱۷	۲۴۶	۲۸۰	۵۲۶
۳۳	۴۰	۷۳	۱۴۰	۱۶۳	۳۰۳
۱۲۰	۱۴۰	۲۶۰	۸۱۰	۷۵۵	۱ ۵۶۵
۲۸	۴۱	۶۹	۲۳۱	۲۸۳	۵۱۴
۵	۴	۹	۱۰۹	۱۰۴	۲۱۳
۱۷	۱۲	۲۹	۴۵	۵۰	۹۵
۳۶۸	۴۰۱	۷۶۹	۱۲	۲۰	۳۲
۷۴	۶۹	۱۴۳	۳۸۹	۴۰۲	۷۹۱
۴۶۳	۵۲۶	۹۸۹	۱۸۴	۱۷۷	۳۶۱
۹۱۳	۱ ۰۶۴	۱ ۹۷۷	۴۴	۴۷	۹۱
۶۹	۸۵	۱۵۴	۳۴	۳۷	۷۱
۲	۱۱	۱۳	۱۶	۳۱	۴۷
۵۲۸	۶۶۰	۱ ۱۸۸	۹۹	۹۷	۱۹۶
۳۵۶	۳۳۲	۶۸۸	۳۷	۳۳	۷۰
۹۲	۱۱۰	۲۰۲	۲۵	۳۳	۵۸
۱۶۶	۲۰۳	۳۶۹	۱۸۲	۱۷۱	۳۵۳
۹	۹	۱۸	۳۷۴	۴۰۸	۷۸۲
۳۱	۳۶	۶۷	۷۵	۸۷	۱۶۲
۲۴۹	۲۹۱	۵۴۰	۱۴	۱۷	۳۱
۶۳۰	۶۴۲	۱ ۲۷۲	۶۴	۶۵	۱۲۹
۲۵۴	۲۱۵	۴۶۹	۱ ۱۰۳	۱ ۱۹۹	۲ ۳۰۲
۴۷	۳۶	۸۳	۴۱۱	۴۱۸	۸۲۹
۵۴	۴۹	۱۰۳	۲۶	۱۹	۴۵
۲۲	۱۵	۳۷	۲۳	۳۱	۵۴
۱۲	۱۴	۲۶	۵۱۹	۴۸۸	۱ ۰۰۷
۲۰	۱۴	۳۴	۳۹	۱۹	۵۸
۶۰۰	۶۰۳	۱ ۲۰۳	۶۱۱	۵۸۸	۱ ۲۰۹
۴۹	۶۴	۱۱۳	۵۷	۵۸	۱۱۵
۷۵	۶۷	۱۴۲	۴۵	۶۴	۱۰۹
۱۲	۱۲	۲۴	۱۳۲	۱۴۵	۲۷۸

بینه جدول شماره ۱ - جمعیت بر حسب جنس در شهر - دهات و دیگر نقاط مسکونی حوزه سرشماری اصفهان - آبانماه ۱۳۳۰ (نوامبر ۱۹۵۶)

شهر - ده - سایر نقاط مسکونی	مرد	زن	شهر - ده - سایر نقاط مسکونی	مرد	زن
بقیه نقاطی که کثرت از پنجهزار نفر جمعیت دارند :			بقیه نقاطی که کثرت از پنجهزار نفر جمعیت دارند :		
محمد آباد لنجان	۱۲	۷	مزرعه حسن آباد قهق	۱۴	۵
محمد آباد چرقویه	۱۶۱۸	۸۳۵	مزرعه حسن آباد نزدیک علون آباد	۶	۸۶۳
محمد آباد جی	۱۵۰	۶۶	مزرعه حسن	۱۲	۶۶
محمد آباد قهاب	۷۲	۴۰	مزرعه حسین آباد تود شکجو	۲۲	۲۲
محمد آباد کرج	۵	۲	مزرعه حسین آباد جزه	۵۰	۲
محمود آباد برخوار	۱۰۷۰	۵۵۴	مزرعه حیدر آباد شینجان	۱۹	۵۱۶
محمود آباد جیشوقان	۴	۳	مزرعه حیدر آباد قهبایه	۲۸	۱
محمود آباد قهبایه	۲۶	۱۷	مزرعه خان آباد جیشوقان	۲۹	۱۲
محمود به	۱۷	۹	مزرعه خدا قرضان	۱۷	۸
مدیسه	۵۸۸	۳۰۶	مزرعه خواجه	۲۳	۲۸۶
مرغ	۷۶	۴۱	مزرعه خیر آباد قهق نزدیک شیرآباد	۴۷	۳۸
مرغاب	۷	۴	مزرعه خیر آباد قهق نزدیک هاشم آباد	۲۷	۳
مرغی قادری و اشرف قادری	۲۶	۱۳	مزرعه دجان کریمی جهل	۲۳	۱۳
مزارع طاد	۲۲	۱۲	مزرعه در	۱	۱۱
مزرعه	۱۴۰	۷۶	مزرعه دنیه	۲۱	۶۴
مزرعه آب خارک	۸۵	۴۵	مزرعه دورگرد	۴	۴۰
مزرعه آسن جران	۱۳	۷	مزرعه دولت آباد کریمی جیل	۱۵	۶
مزرعه ابراهیمعلی	۱۵	۸	مزرعه دیزی	۱۱	۷
مزرعه اشک آباد	۳۱	۱۹	مزرعه رحمت آباد	۱۱	۱۲
مزرعه اکبر آباد جزه	۱۲	۵	مزرعه رندوان	۳۰	۷
مزرعه امیر	۵	۳	مزرعه زرد آباد	۲۱	۲
مزرعه امین آباد	۲۱	۱۱	مزرعه سوزنی	۴۵	۱۰
مزرعه انگورود	۴۸	۲۰	مزرعه سرسری	۱۱	۲۸
مزرعه بانگل	۷۸	۴۰	مزرعه سسناپاد	۱۳۹	۳۸
مزرعه بالاجزه	۲۸	۱۵	مزرعه سفید زفره	۱۲	۱۳
مزرعه براتی	۷	۳	مزرعه سفید قهق	۴۴	۴
مزرعه بزننگه	۱۳	۵	مزرعه سنگ ریز	۱۰	۸
مزرعه بوین دخترآباد	۲۶	۱۶	مزرعه شاه آباد	۳۵	۱۳
مزرعه پائین	۵	۴	مزرعه شاهان علیا	۱۰	۱
مزرعه پاره	۲۷	۱۵	مزرعه شاهخورد	۶	۱۲
مزرعه پاراز	۸	۳	مزرعه شاه ولی	۱۶	۵
مزرعه پرنججان	۹	۴	مزرعه شریف آباد جزه	۱۲	۵
مزرعه پس آب سفلی	۸	۳	مزرعه شریف آباد کریمی جیل	۸	۵
مزرعه پس آب علیا	۲۵	۱۳	مزرعه صادق آباد	۶۲	۱۲
مزرعه تقی آباد	۶	۶	مزرعه صالح آباد	۶	۳
مزرعه توکلی جزه	۶	۳	مزرعه عابد	۴	۳
مزرعه تینجان	۲۳۰	۱۰۷	مزرعه عباس آباد جزه	۱۸	۱۲۳
مزرعه تور	۱۱۳	۵۲	مزرعه عبداله	۷۱	۶۰
مزرعه جازین	۱	۵	مزرعه عرب	۱۴۰	۴
مزرعه جعفرآباد کاهریز	۴۵	۲۵	مزرعه عزیز آباد	۲۹	۲۰
مزرعه جلال آباد	۲۳	۱۱	مزرعه عشق آباد	۴۶	۱۲
مزرعه جمال الدین	۲۹	۱۵	مزرعه علی آباد نزدیک تینجان	۱۳	۱۴
مزرعه چاه جه	۲۶	۱۳	مزرعه علیا	۵	۹
مزرعه چاه سن	۱۹	۱۹	مزرعه علی ابراهیم	۵۶	۷
مزرعه چگا بگان	۱۹	۸	مزرعه علی تود شک	۳	۱۱
مزرعه حاج عبدالکریم	۷	۴	مزرعه فخرآباد دخترآباد	۲۱	۳
مزرعه حاجی آباد جزه	۹	۵	مزرعه فرحیوز	۲۷	۴
مزرعه حبیب اله	۲۶	۱۶	مزرعه قائم آباد جزه	۲۲	۱۰
مزرعه حجت آباد	۲۲	۱۰	مزرعه قاسمعلی	۲۰	۱۲
مزرعه حسن آباد تود شک	۲۵	۱۲	مزرعه قلعه کهنه	۱۶	۱۲

بقيه جدول شماره ۱ - جمعيت بر حسب جنس در شهر - دهات و ديگر نقاط مسكوني حوزه سرشماری اصفهان - آبانماه ۱۳۳۵ (تومبر ۱۹۵۶)

شهر - ده - ساير نقاط مسكوني	مرد وزن	مرد	زن	شهر - ده - ساير نقاط مسكوني	مرد وزن	مرد	زن
بقیه نقاطی که کثرت از پنج هزار نفر جمعیت دارند :				بقیه نقاطی که کثرت از پنج هزار نفر جمعیت دارند :			
زوجه قندی	۱۳	۶	۷	مورتان	۱۱۳	۵۱	۶۲
زوجه کرچی جبل	۴۱	۲۰	۲۱	موسی آباد تودشک	۵۶	۲۸	۲۸
زوجه کچی زوجه	۲۰	۷	۱۳	موسیابان	۱۶۱	۸۰	۸۱
زوجه کریم آباد جزوه	۱۱	۵	۶	مولانا صفی	۲۸	۱۶	۱۲
زوجه گزادین	۶	۲	۴	مولنجان	۱۲۴	۶۶	۵۸
زوجه کسکان	۴	۲	۲	مهدی آباد برآن	۱۶	۹	۷
زوجه کمال بک جزوه	۷۱	۴۱	۳۰	مهدی آباد برخواستار	۱۳	۸	۵
زوجه کهران	۳۶	۱۹	۱۷	مهرآباد چندابه	۵۴	۲۱	۲۳
زوجه کهنه	۵۱	۲۵	۲۶	مهرگان	۲۸۲	۱۴۴	۱۴۸
زوجه کی	۶۳	۳۰	۳۳	مهرنجان ارامنه	۵۳	۲۸	۲۵
زوجه گزن آباد	۱۱	۷	۴	مهرنجان ترکها	۳۸۳	۱۶۶	۱۹۱
زوجه گل بهار	۴	۳	۱	بیان رشید	۴۶	۲۵	۲۱
زوجه گلستانه	۱۶	۶	۱۰	میرآباد	۶۳	۳۲	۳۱
زوجه گردی جزوه	۶	۳	۳	میرزا علیرضائی	۴	۱	۳
زوجه لوتری	۱۰۶	۵۵	۵۱	میر لطف اله	۹۵	۵۰	۴۵
زوجه لولی چی	۱۴	۸	۶	میشان	۱۴۹	۸۴	۶۵
زوجه مارکوشی	۵۱	۲۵	۲۶	نامزاد	۳۳	۱۶	۱۷
زوجه مجید آباد دخر آباد	۲۰	۸	۱۲	نورگان	۳۲۰	۱۷۲	۱۵۸
زوجه محمود آباد	۳۵	۱۸	۱۷	نصرآباد طارین	۱۰۱۷	۴۹۰	۵۲۷
زوجه مرقان	۴	۲	۲	نصرآباد جزوه	۳۰۲۰	۱۵۸۱	۱۴۳۹
زوجه مشهدی	۲۴	۱۶	۸	نصرآباد قهبایه	۶۶	۳۰	۳۶
زوجه ملا احمد	۶۸	۴۵	۲۳	نوک آباد قهبایه	۸	۳	۵
زوجه ملک	۴۳	۱۹	۲۴	نوک آباد لنجان	۱۱۶۶	۵۹۰	۵۷۶
زوجه مند آباد	۴۷	۲۵	۲۲	نوکران	۱۰۰۷	۵۳۵	۴۷۲
زوجه موسی آباد کرچی جبل	۳۴	۱۶	۱۸	نوک آباد	۲۲۶۷	۱۲۲۲	۱۱۴۵
زوجه مهیاباد	۱۴	۷	۷	واریز	۶۱	۱۳	۸
زوجه مهرآباد نزدیک قاسمعلی	۵۲	۲۶	۲۶	وازچه	۱۳۱	۶۰	۷۱
زوجه مهر جعفر	۴۰	۲۰	۲۰	وج	۱۴۰	۷۲	۶۸
زوجه میر هادیون (میرماهی)	۱۱۵	۵۸	۵۷	وجاره	۴۱	۲۵	۱۶
زوجه میسائی	۳۷	۲۰	۱۷	وزنون	۳۵۸	۱۶۷	۱۹۱
زوجه ندیم آباد	۲۲	۱۱	۱۱	وزنه	۴۰۵۷	۲۰۰۰	۲۰۵۷
زوجه نصریه	۶۵	۳۷	۲۸	وزنه خواست	۴۰۳۷	۲۱۰۰	۱۹۲۷
زوجه نوزاد شنگور	۳۶	۱۹	۱۷	وزیر آباد	۷۷	۴۴	۳۳
زوجه نوجندابه	۲۰	۱۳	۷	وشگون	۵۰	۲۵	۲۵
زوجه نوراله	۵۷	۲۱	۲۸	ولاشان	۱۱۵۲	۵۸۶	۵۶۶
زوجه نورسنجری	۴۰	۲۳	۱۷	ولدان	۱۳۶۰	۷۰۱	۶۵۹
زوجه نولیا	۱۱	۷	۴	زنهر	۳۰۷	۱۶۰	۱۴۷
زوجه زندائی	۸	۵	۳	زنوجه	۱۱۳۴	۵۶۳	۵۷۱
زوجه هشوه	۴	۲	۲	هارنگ	۵۲۵	۲۹۱	۲۳۴
زوجه هندوستان	۳۵	۱۵	۲۰	هاشم آباد رو دشت	۱۸	۱۰	۸
زوجه هینی	۸	۵	۳	هاشم آباد قهبایه	۳۳۱	۱۶۴	۱۶۷
زوجه یزدی	۶۳	۵۱	۴۲	هشم آباد	۱۶۵	۷۹	۸۶
زوجه یوشاندره	۱۳	۷	۶	هراتنه	۵۴۶	۲۸۷	۲۵۹
کتابان	۵۱۴	۲۴۷	۲۶۷	هراتی آباد	۱۷	۱۰	۷
برآباد تودشک	۶۱	۴۸	۴۳	هرستان	۱۳۳۴	۷۰۰	۶۳۴
آباد	۷۷۳	۳۹۹	۳۷۴	هریدان	۱۱۰	۶۲	۴۸
آن	۳۰۷	۱۶۲	۱۴۵	هرمز آباد	۲۲	۱۴	۸
آن	۳۰	۱۵	۱۵	هرند	۲۹۸۰	۱۴۵۹	۱۵۲۱
زوجه خورث	۱۵۶۴	۹۰۳	۶۶۱	هریزه	۵۳۱	۲۸۲	۲۴۹
آن	۱۰۳۱	۵۵۴	۴۷۷	هستان	۶۶	۵۱	۴۵

بقیه جدول شماره ۱- جمعیت بر حسب جنس در شهر- دهات و دیگر نقاط مسکونی حوزه سرشماری اصفهان: آبانماه ۱۳۳۵ (نوامبر ۱۹۵۶)

شهر-ده- سایر نقاط مسکونی	مرد	زن	مرد	زن	مرد	زن	شهر-ده- سایر نقاط مسکونی	مرد	زن
بقیه نقاطی که کمتر از پنج هزار نفر جمعیت دارند							بقیه نقاطی که کمتر از پنج هزار نفر جمعیت دارند		
هفت شهر	۲۱۹	۱۲۲	۱۷	۱۱	۱۱۹	۶۲	هفت شهر	۲۱۹	۱۲۲
هفت بازار	۲۵	۹	۲۳	۱۱	۲۵	۱۱	هفت بازار	۲۵	۹
هفدهان	۲۰۸	۱۷۱	۳	۰	۲۰۸	۰	هفدهان	۲۰۸	۱۷۱
حلازنگ	۷۶	۴۰	۳۶	۲۱	۷۶	۲۱	حلازنگ	۷۶	۴۰
هماگران	۲۳۴	۱۱۴	۱۲۷	۱۲۰	۲۳۴	۱۲۰	هماگران	۲۳۴	۱۱۴
همام	۲۷۲	۱۴۶	۲۷	۲	۲۷۲	۲	همام	۲۷۲	۱۴۶
همت آباد	۵۰	۲۲	۸۷	۱۲	۵۰	۱۲	همت آباد	۵۰	۲۲
هریه	۶۱۲	۳۱۸	۱۲	۷۴	۶۱۲	۷۴	هریه	۶۱۲	۳۱۸
یاقوت آباد	۱۸۱	۹۲	۸۸	۲۸	۱۸۱	۲۸	یاقوت آباد	۱۸۱	۹۲
یحیی آباد برآن	۵۳	۲۵	۲۸	۲۸	۵۳	۲۸	یحیی آباد برآن	۵۳	۲۵
یحیی آباد تهبابه	۷	۴	۳	۳	۷	۳	یحیی آباد تهبابه	۷	۴
یزد آباد تهبابه	۴۶	۲۳	۵۹	۱۹	۴۶	۱۹	یزد آباد تهبابه	۴۶	۲۳
کل جمعیت های متحرک	۱۲۴	۶۵	۵۹	۱۹	۱۲۴	۱۹	کل جمعیت های متحرک	۱۲۴	۶۵

جدول شماره ۲- مشخصات برجسته نقاطی کمتر از ۵۰۰۰ نفر جمعیت دارند در حوزه سرشماری اصفهان: آبانماه ۱۳۳۵ (نوامبر ۱۹۵۶)

مشخصات برجسته	تعداد دهات	چند درصد مجموع دهات	مشخصات برجسته	تعداد دهات	چند درصد مجموع دهات
مجموع نقاط کمتر از ۵۰۰۰ نفر	۸۰۰		تعداد رادیو		
شورای ده	۳۰۱	۳۷/۱	دهاتی که رادیو دارند و با اظهار نکردن مانند	۶۱۷	۷۷/۱
مدرسه یا سایر مؤسسات فرهنگی			دهاتی که ۱ تا ۴ رادیو دارند	۱۶۱	۲۰/۱
دهاتی که فقط مدارس دولتی دارند	۹۱	۱۱/۴	دهاتی که ۵ تا ۹ رادیو دارند	۱۴	۱/۸
دهاتی که فقط مدارس ملی دارند	۳۲	۴/۰	دهاتی که ۱۰ رادیو یا بیشتر دارند	۸	۱/۰
دهاتی که مدارس دولتی و ملی دارند	۸	۱/۰	وضع تصرف زمین (تمام ده یا قسمتی از ده)	۲	۰/۲
دهاتی که مؤسسات فرهنگی ندارند	۶۶	۸۳/۶	موقوفه	۱۱۲	۱۴/۰
بهداری یا درمانگاه یا سایر مؤسسات بهداشتی	۳۳	۴/۱	متعلق به مالکین کشاورز	۴۱۲	۵۱/۶
حمام عمومی	۴۳۹	۵۴/۱	متعلق به مالکین غیر کشاورز (ارباب)	۶۸۵	۸۵/۶
مسجد	۲۸۸	۳۸/۵	متعلق به بنگاههای غیر دولتی	۴	۰/۵

جدول شماره ۳- جمعیت بر حسب جنس و سن در حوزه سرشماری اصفهان: آبانماه ۱۳۳۰ (نوامبر ۱۹۵۶)

چند درصد			تعداد			سن
زن	مرد	مرد و زن	زن	مرد	مرد و زن	
						کل حوزه سرشماری اصفهان
۱۰۰/۰	۱۰۰/۰	۱۰۰/۰	۳۰۳ ۱۷۲	۳۱۸ ۰۳۲	۶۲۱ ۲۰۴	کلیه سنین
۱۶/۴	۱۶/۵	۱۶/۴	۴۹ ۶۹۳	۵۲ ۴۲۳	۱۰۲ ۱۱۶	کتر از ۵ ساله
۳/۳	۳/۱	۳/۴	۱۰ ۱۰۷	۱۱ ۲۱۸	۲۱ ۴۰۰	کتر از کسال
۱۳/۱	۱۲/۱	۱۳/۰	۳۹ ۵۸۶	۴۱ ۱۲۵	۸۰ ۷۱۱	۱- ۱ ساله
۱۴/۱	۱۴/۱	۱۴/۱	۴۵ ۲۱۱	۴۷ ۵۲۳	۹۲ ۷۳۷	۵- ۹ ساله
۹/۱	۱۱/۳	۱۰/۵	۲۸ ۹۷۶	۳۵ ۶۸۰	۶۴ ۹۵۶	۱۰- ۱۴ ساله
۷/۱	۸/۲	۸/۰	۲۳ ۸۰۹	۲۵ ۹۶۰	۴۸ ۷۶۹	۱۵- ۱۹ ساله
۸/۲	۷/۱	۷/۱	۲۶ ۳۴۴	۲۱ ۹۱۲	۴۷ ۳۱۶	۲۰- ۲۴ ساله
۱۴/۲	۱۳/۱	۱۳/۱	۴۲ ۰۲۳	۴۲ ۲۶۳	۸۴ ۲۸۶	۲۵- ۳۴ ساله
۹/۲	۱۰/۱	۹/۸	۲۸ ۳۱۳	۳۲ ۲۶۴	۶۰ ۵۷۷	۳۵- ۴۴ ساله
۸/۵	۷/۸	۸/۱	۲۵ ۶۴۶	۲۴ ۲۴۴	۵۰ ۳۱۰	۴۵- ۵۴ ساله
۵/۱	۵/۱	۵/۲	۱۶ ۹۰۰	۱۸ ۷۸۷	۳۵ ۶۸۷	۵۵- ۶۴ ساله
۳/۲	۳/۱	۳/۱	۹ ۸۱۷	۹ ۷۰۹	۱۹ ۵۲۶	۶۵- ۷۴ ساله
۱/۳	۱/۱	۱/۲	۳ ۹۰۷	۳ ۳۴۲	۷ ۲۴۹	۷۵- ۸۴ ساله
-/۵	-/۳	-/۴	۱ ۳۹۱	۹۴۴	۲ ۳۴۳	۸۵ ساله بی‌سالا
-	-	-	۱۴۸	۱۰۱	۲۴۹	سنین اظهار نشده
-	-	-	۲۰/۲	۱۱/۴	۲۰/۱	میانه سنی
						شهر اصفهان
۱۰۰/۰	۱۰۰/۰	۱۰۰/۰	۱۲۴ ۲۹۶	۱۳۰ ۴۱۲	۲۵۴ ۷۰۸	کلیه سنین
۱۵/۱	۱۴/۱	۱۵/۰	۱۸ ۷۰۲	۱۱ ۴۵۸	۲۸ ۱۶۰	کتر از ۵ ساله
۳/۲	۳/۱	۳/۲	۳ ۶۴۱	۴ ۰۷۵	۸ ۰۲۴	کتر از کسال
۱۱/۲	۱۱/۸	۱۱/۸	۱۴ ۷۵۳	۱۵ ۳۸۳	۲۹ ۱۳۶	۱- ۱ ساله
۱۴/۶	۱۴/۴	۱۴/۵	۱۸ ۱۳۵	۱۸ ۸۲۷	۳۶ ۹۶۲	۵- ۹ ساله
۱۰/۵	۱۱/۱	۱۱/۰	۱۳ ۰۰۵	۱۵ ۱۳۲	۲۸ ۱۳۷	۱۰- ۱۴ ساله
۸/۴	۸/۵	۸/۴	۱۰ ۴۲۴	۱۱ ۰۲۴	۲۱ ۴۵۶	۱۵- ۱۹ ساله
۸/۲	۸/۱	۸/۸	۱۰ ۸۱۳	۱۱ ۵۹۷	۲۲ ۴۱۰	۲۰- ۲۴ ساله
۱۴/۱	۱۴/۰	۱۴/۱	۱۷ ۵۲۷	۱۸ ۲۹۷	۳۵ ۸۲۴	۲۵- ۳۴ ساله
۹/۲	۱۰/۳	۹/۸	۱۱ ۴۷۲	۱۳ ۳۸۶	۲۴ ۸۵۸	۳۵- ۴۴ ساله
۸/۸	۷/۲	۸/۱	۱۰ ۶۸۲	۱۰ ۰۰۸	۲۱ ۰۰۸	۴۵- ۵۴ ساله
۵/۲	۵/۱	۵/۸	۷ ۱۰۷	۷ ۶۵۰	۱۴ ۷۵۷	۵۵- ۶۴ ساله
۳/۲	۳/۲	۳/۱	۳ ۹۲۵	۳ ۵۱۰	۷ ۴۳۵	۶۵- ۷۴ ساله
۱/۲	-/۱	۱/۰	۱ ۵۳۱	۱ ۱۴۰	۲ ۶۷۱	۷۵- ۸۴ ساله
-/۵	-/۲	-/۳	۶۰۳	۲۸۳	۸۸۶	۸۵ ساله بی‌سالا
-/۱	-/۱	-/۱	۷۱	۷۳	۱۴۴	سنین اظهار نشده
-	-	-	۲۰/۱	۲۰/۲	۲۰/۱	میانه سنی
						بقیه نقاط حوزه سرشماری اصفهان
۱۰۰/۰	۱۰۰/۰	۱۰۰/۰	۱۷۸ ۸۷۷	۱۸۷ ۶۱۰	۳۶۶ ۴۸۷	کلیه سنین
۱۷/۳	۱۷/۵	۱۷/۵	۳۰ ۹۹۱	۳۲ ۹۶۵	۶۳ ۹۵۶	کتر از ۵ ساله
۳/۴	۳/۸	۳/۲	۶ ۱۵۸	۷ ۲۲۳	۱۳ ۳۸۱	کتر از کسال
۱۳/۶	۱۳/۲	۱۳/۸	۲۴ ۸۲۳	۲۵ ۷۴۲	۵۰ ۵۷۵	۱- ۱ ساله
۱۵/۱	۱۵/۳	۱۵/۲	۲۷ ۰۷۹	۲۸ ۶۶۶	۵۵ ۷۴۵	۵- ۹ ساله
۸/۶	۱۱/۱	۱۰/۱	۱۵ ۹۷۱	۲۰ ۸۴۸	۳۶ ۸۱۹	۱۰- ۱۴ ساله
۷/۵	۸/۰	۷/۲	۱۳ ۳۸۷	۱۴ ۹۲۶	۲۸ ۳۱۳	۱۵- ۱۹ ساله
۸/۲	۶/۱	۷/۳	۱۵ ۵۱۱	۱۱ ۳۹۵	۲۶ ۹۰۶	۲۰- ۲۴ ساله
۱۴/۳	۱۳/۳	۱۳/۸	۲۵ ۴۹۶	۲۴ ۶۱۶	۵۰ ۴۶۲	۲۵- ۳۴ ساله
۹/۴	۱۰/۱	۹/۲	۱۶ ۸۴۱	۱۸ ۸۷۸	۳۵ ۷۱۹	۳۵- ۴۴ ساله
۸/۶	۷/۸	۸/۰	۱۴ ۶۳۳	۱۴ ۷۱۱	۲۹ ۳۸۲	۴۵- ۵۴ ساله
۵/۵	۵/۱	۵/۲	۹ ۲۶۲	۱۱ ۱۳۷	۲۰ ۱۳۴	۵۵- ۶۴ ساله
۳/۳	۳/۳	۳/۳	۵ ۸۱۲	۶ ۶۶۱	۱۲ ۰۶۱	۶۵- ۷۴ ساله
۱/۳	۱/۲	۱/۳	۲ ۳۷۶	۲ ۲۰۲	۴ ۵۷۸	۷۵- ۸۴ ساله
-/۴	-/۴	-/۴	۷۶۶	۶۶۱	۱ ۴۵۷	۸۵ ساله بی‌سالا
-	-	-	۷۷	۴۸	۱۰۵	سنین اظهار نشده
-	-	-	۲۰/۱	۱۸/۸	۱۹/۷	میانه سنی

بقیه جدول شماره ۳- جمعیت بر حسب جنس و سن در محوزہ سرشماری اصفهان در آبانہ ۱۳۳۵ (نوامبر ۱۹۵۶)

چند درصد			تعداد			سن
زن	مرد	مرد و زن	زن	مرد	مرد و زن	
۱۰۰/۰	۱۰۰/۰	۱۰۰/۰	۶۶۴۸	۶۷۴۷	۱۳۳۹۵	کلیه سنین
۱۴/۲	۱۵/۱	۱۵/۱	۸۸۸	۱۰۸۰	۱۹۶۸	کلیه سنین
۳/۰	۳/۱	۳/۲	۱۸۵	۲۳۲	۴۱۸	کلیه سنین
۱۱/۲	۱۲/۵	۱۱/۱	۷۰۳	۸۴۷	۱۵۵۰	کلیه سنین
۱۲/۰	۱۲/۱	۱۲/۱	۸۱۲	۸۶۱	۱۶۷۳	کلیه سنین
۸/۵	۱۲/۲	۱۰/۵	۵۲۳	۸۲۵	۱۳۴۸	کلیه سنین
۷/۱	۹/۲	۸/۶	۴۹۱	۶۲۰	۱۱۱۱	کلیه سنین
۸/۲	۷/۱	۷/۱	۵۴۱	۴۸۷	۱۰۲۸	کلیه سنین
۱۳/۶	۱۲/۱	۱۲/۲	۸۵۲	۸۲۸	۱۶۸۰	کلیه سنین
۱۰/۱	۹/۸	۹/۱	۶۳۱	۶۵۱	۱۲۸۰	کلیه سنین
۹/۸	۸/۳	۹/۰	۶۱۲	۵۵۱	۱۱۶۳	کلیه سنین
۷/۳	۵/۲	۶/۵	۴۵۵	۳۸۵	۸۴۰	کلیه سنین
۴/۵	۴/۲	۴/۳	۲۸۱	۲۸۱	۵۶۲	کلیه سنین
۱/۹	۱/۱	۱/۶	۱۱۶	۹۳	۲۰۹	کلیه سنین
۰/۶	۰/۲	۰/۵	۳۶	۲۱	۵۷	کلیه سنین
-	-	-	-	-	-	کلیه سنین
-	-	-	۲۲/۷	۱۹/۸	۲۱/۸	کلیه سنین
۱۰۰/۰	۱۰۰/۰	۱۰۰/۰	۵۰۲۲۱	۵۰۳۳۸	۱۰۰۷۵۹	کلیه سنین
۱۵/۳	۱۶/۸	۱۶/۰	۲۹۶	۳۲۹	۶۲۵	کلیه سنین
۳/۱	۳/۲	۳/۱	۱۸۶	۲۰۶	۳۹۲	کلیه سنین
۱۱/۲	۱۲/۱	۱۲/۴	۶۱۰	۷۲۳	۱۳۳۳	کلیه سنین
۱۳/۲	۱۴/۱	۱۴/۱	۶۹۶	۸۲۶	۱۵۲۲	کلیه سنین
۹/۸	۱۰/۶	۱۰/۲	۵۱۳	۵۸۶	۱۰۹۹	کلیه سنین
۷/۱	۹/۴	۸/۲	۴۹۱	۵۲۲	۱۰۱۳	کلیه سنین
۸/۲	۶/۲	۷/۲	۴۵۵	۳۷۱	۸۲۶	کلیه سنین
۱۵/۲	۱۲/۱	۱۴/۰	۷۹۶	۷۱۵	۱۵۱۱	کلیه سنین
۹/۱	۹/۸	۹/۶	۴۹۱	۵۴۰	۱۰۳۱	کلیه سنین
۸/۲	۷/۲	۸/۲	۴۵۴	۴۲۵	۸۷۹	کلیه سنین
۶/۵	۶/۸	۶/۲	۳۳۱	۳۷۸	۷۰۹	کلیه سنین
۳/۳	۳/۱	۳/۲	۱۷۴	۱۷۳	۳۴۷	کلیه سنین
۱/۴	۱/۰	۱/۲	۷۵	۵۸	۱۳۳	کلیه سنین
۰/۴	۰/۲	۰/۳	۲۱	۱۵	۳۶	کلیه سنین
-	-	-	-	-	-	کلیه سنین
-	-	-	۲۲/۱	۱۹/۱	۲۰/۶	کلیه سنین
۱۰۰/۰	۱۰۰/۰	۱۰۰/۰	۵۰۷۳	۵۰۱۷۸	۱۰۰۲۵۱	کلیه سنین
۱۷/۱	۱۷/۱	۱۷/۴	۸۶۵	۹۲۶	۱۷۹۱	کلیه سنین
۳/۱	۳/۲	۳/۱	۱۸۲	۱۹۱	۳۷۳	کلیه سنین
۱۲/۵	۱۴/۲	۱۳/۸	۶۸۳	۷۳۵	۱۴۱۸	کلیه سنین
۱۵/۲	۱۶/۶	۱۵/۱	۷۷۳	۸۵۷	۱۶۳۰	کلیه سنین
۱۰/۲	۱۱/۵	۱۰/۸	۵۱۷	۵۹۳	۱۱۱۰	کلیه سنین
۶/۲	۶/۱	۶/۸	۳۳۹	۳۵۶	۶۹۵	کلیه سنین
۸/۱	۵/۳	۷/۱	۴۵۲	۲۷۴	۷۲۶	کلیه سنین
۱۳/۸	۱۲/۲	۱۲/۲	۷۰۰	۷۰۷	۱۴۰۷	کلیه سنین
۱/۶	۱/۲	۱/۲	۴۸۹	۵۰۳	۹۹۲	کلیه سنین
۷/۸	۷/۲	۷/۲	۳۹۴	۳۹۷	۷۹۱	کلیه سنین
۵/۴	۵/۸	۵/۱	۲۷۴	۳۰۱	۵۷۵	کلیه سنین
۲/۳	۲/۴	۲/۴	۱۶۸	۱۷۸	۳۴۶	کلیه سنین
۱/۴	۱/۲	۱/۳	۷۱	۶۳	۱۳۴	کلیه سنین
۰/۵	۰/۴	۰/۵	۲۶	۲۲	۴۸	کلیه سنین
۰/۱	-	۰/۱	۵	۱	۶	کلیه سنین
-	-	-	-	-	-	کلیه سنین
-	-	-	۲۰/۵	۱۸/۰	۱۹/۳	کلیه سنین

بنیه جدول شماره ۳ - جمعیت بر حسب جنس و سن در حوزه سرشماری اصفهان: آبانماه ۱۳۳۵ (نوامبر ۱۹۵۶)

چند درصد			تعداد			سن
زن	مرد	مرد و زن	زن	مرد	مرد و زن	
۱۰۰/۰	۱۰۰/۰	۱۰۰/۰	۴۷۷۱	۵۰۱۴	۹۷۸۵	کلیه سنین
۱۵/۱	۱۶/۸	۱۶/۳	۷۵۶	۸۴۰	۱۵۹۶	کثر از ۵ ساله
۱/۸	۲/۷	۲/۷	۱۳۲	۱۳۵	۲۶۷	کثر از یکسال
۱۳/۳	۱۴/۱	۱۳/۶	۶۲۷	۷۰۵	۱۳۳۲	۱- ۴ ساله
۱۴/۱	۱۵/۶	۱۵/۱	۶۶۶	۷۸۴	۱۴۵۰	۵- ۹ ساله
۷/۸	۱۱/۱	۹/۵	۳۷۱	۵۵۷	۹۲۸	۱۰- ۱۴ ساله
۸/۳	۷/۳	۷/۸	۳۹۸	۳۶۷	۷۶۵	۱۵- ۱۹ ساله
۷/۸	۶/۲	۷/۰	۳۷۵	۲۰۹	۵۸۴	۲۰- ۲۴ ساله
۱۴/۸	۱۲/۰	۱۲/۲	۶۸۸	۶۰۳	۱۲۹۱	۲۵- ۳۴ ساله
۱/۰	۱/۹	۱/۵	۴۳۱	۴۶۵	۸۹۶	۳۵- ۴۴ ساله
۱/۶	۷/۵	۸/۵	۴۵۸	۲۷۶	۷۳۴	۴۵- ۵۴ ساله
۶/۵	۶/۶	۶/۵	۳۰۹	۲۳۱	۵۴۰	۵۵- ۶۴ ساله
۳/۷	۴/۶	۴/۲	۱۷۸	۲۳۱	۴۰۹	۶۵- ۷۴ ساله
۱/۷	۱/۶	۱/۸	۸۱	۹۷	۱۷۸	۷۵- ۸۴ ساله
۰/۶	۰/۴	۰/۵	۲۶	۲۲	۵۱	۸۵ ساله به بالا
۰/۱	-	۰/۱	۳	۲	۵	سنین اظهار نشده
-	-	-	۲۶/۱	۱۱/۴	۳۷/۵	پایه سنی
						رحمان
۱۰۰/۰	۱۰۰/۰	۱۰۰/۰	۴۳۱۴	۴۶۶۱	۸۹۷۵	کلیه سنین
۱۲/۱	۱۲/۵	۱۲/۳	۷۳۹	۸۲۳	۱۵۶۲	کثر از ۵ ساله
۳/۲	۴/۳	۳/۸	۱۴۰	۲۰۴	۳۴۴	کثر از یکسال
۱۳/۸	۱۳/۴	۱۳/۵	۵۹۹	۶۶۹	۱۲۶۸	۱- ۴ ساله
۱۶/۲	۱۶/۲	۱۶/۳	۷۰۰	۷۶۶	۱۴۶۶	۵- ۹ ساله
۸/۱	۱۱/۱	۹/۶	۳۵۰	۵۱۸	۸۶۸	۱۰- ۱۴ ساله
۷/۴	۷/۳	۷/۴	۳۲۰	۳۴۲	۶۶۲	۱۵- ۱۹ ساله
۹/۰	۷/۰	۸/۰	۳۹۰	۳۶۶	۷۵۶	۲۰- ۲۴ ساله
۱۴/۳	۱۳/۳	۱۳/۸	۶۱۸	۶۲۴	۱۲۴۲	۲۵- ۳۴ ساله
۸/۸	۹/۲	۹/۰	۳۸۱	۴۳۲	۸۱۳	۳۵- ۴۴ ساله
۸/۳	۶/۶	۷/۶	۳۵۸	۳۳۵	۶۹۳	۴۵- ۵۴ ساله
۵/۸	۶/۱	۶/۰	۲۴۹	۲۸۸	۵۳۷	۵۵- ۶۴ ساله
۳/۱	۳/۳	۳/۲	۱۳۲	۱۵۵	۲۸۷	۶۵- ۷۴ ساله
۱/۴	۱/۵	۱/۴	۶۰	۶۸	۱۲۸	۷۵- ۸۴ ساله
۰/۴	۰/۵	۰/۵	۱۷	۲۱	۳۸	۸۵ ساله به بالا
-	-	-	-	-	-	سنین اظهار نشده
-	-	-	۲۰/۶	۱۸/۵	۳۹/۱	پایه سنی
						قیدرجان
۱۰۰/۰	۱۰۰/۰	۱۰۰/۰	۳۷۲۸	۳۷۳۴	۷۴۶۲	کلیه سنین
۱۱/۴	۱۸/۶	۱۸/۱	۷۱۰	۶۶۶	۱۳۷۶	کثر از ۵ ساله
۲/۴	۲/۷	۲/۵	۱۳۵	۱۳۹	۲۷۴	کثر از یکسال
۱۶/۰	۱۴/۸	۱۵/۴	۵۹۵	۵۵۷	۱۱۵۲	۱- ۴ ساله
۱۷/۸	۱۷/۷	۱۷/۲	۶۶۳	۶۶۰	۱۳۲۳	۵- ۹ ساله
۸/۴	۱۲/۱	۱۰/۳	۳۱۵	۴۵۱	۷۶۶	۱۰- ۱۴ ساله
۷/۸	۷/۰	۷/۵	۲۶۶	۲۶۰	۵۲۶	۱۵- ۱۹ ساله
۸/۸	۴/۸	۶/۸	۳۱۷	۱۸۲	۵۰۹	۲۰- ۲۴ ساله
۱۲/۱	۱۱/۷	۱۱/۶	۴۵۰	۴۳۸	۸۸۸	۲۵- ۳۴ ساله
۸/۱	۸/۶	۸/۴	۳۰۲	۳۲۳	۶۲۵	۳۵- ۴۴ ساله
۷/۸	۸/۰	۷/۶	۲۸۹	۳۰۰	۵۸۹	۴۵- ۵۴ ساله
۴/۸	۵/۶	۵/۲	۱۷۹	۲۱۰	۳۸۹	۵۵- ۶۴ ساله
۲/۶	۳/۷	۳/۲	۹۸	۱۳۸	۲۳۶	۶۵- ۷۴ ساله
۱/۶	۱/۵	۱/۶	۶۰	۵۷	۱۱۷	۷۵- ۸۴ ساله
۰/۸	۰/۵	۰/۶	۲۸	۲۰	۴۸	۸۵ ساله به بالا
-	-	-	۱	-	۱	سنین اظهار نشده
-	-	-	۱۷/۸	۱۶/۲	۳۴/۰	پایه سنی

بجیه جدول شماره ۳ - جمعیت بر حسب جنس و سن در حوزه سرشماری امتهان - آبانماه ۱۳۳۰ (نوامبر ۱۹۵۶)

چند درصد			تعداد			سن
زن	مرد	مرد و زن	زن	مرد	مرد و زن	
۱۰۰/۰	۱۰۰/۰	۱۰۰/۰	۲ ۶۱۳	۲ ۷۸۰	۷ ۳۹۳	خورا سگان
۱۷/۴	۱۸/۰	۱۷/۶	۶۲۷	۶۷۸	۱ ۳۰۵	کلیه سنین
۴/۲	۲/۷	۳/۶	۱۰۳	۱۳۸	۲۸۱	کثر از ۵ ساله
۱۳/۲	۱۴/۳	۱۳/۷	۴۷۶	۵۴۰	۱ ۰۱۶	کثر از یکسال
۱۶/۳	۱۴/۸	۱۵/۵	۵۸۷	۵۶۱	۱ ۱۴۸	۱ - ۴ ساله
۸/۲	۱۰/۸	۹/۵	۲۹۷	۴۰۹	۷۰۶	۵ - ۹ ساله
۹/۰	۸/۶	۹/۰	۳۲۶	۲۳۷	۶۶۳	۱۰ - ۱۴ ساله
۷/۷	۷/۳	۷/۵	۲۷۶	۲۷۲	۵۴۸	۱۵ - ۱۹ ساله
۱۳/۰	۱۳/۸	۱۳/۴	۴۷۰	۵۰۶	۹۷۶	۲۰ - ۲۴ ساله
۸/۰	۸/۷	۸/۴	۲۸۶	۳۳۰	۶۱۶	۲۵ - ۲۹ ساله
۷/۶	۶/۹	۷/۳	۲۷۶	۲۳۲	۵۰۸	۳۰ - ۳۴ ساله
۶/۱	۵/۶	۶/۰	۲۲۲	۱۲۱	۳۴۳	۳۵ - ۳۹ ساله
۳/۸	۴/۰	۳/۶	۱۳۸	۱۵۲	۲۹۰	۴۰ - ۴۴ ساله
۲/۳	۱/۰	۱/۵	۷۵	۳۹	۱۱۴	۴۵ - ۴۹ ساله
۰/۸	۰/۴	۰/۵	۲۷	۱۳	۴۰	۵۰ - ۵۴ ساله
-	-	-	-	-	-	۵۵ - ۵۹ ساله
-	-	-	-	-	-	سنین اظهار نشده
-	-	-	۱۶/۵	۱۸/۶	۱۹/۱	میانه سنی
۱۰۰/۰	۱۰۰/۰	۱۰۰/۰	۲ ۴۹۳	۲ ۸۴۴	۷ ۳۳۷	جنر
۱۵/۲	۱۳/۶	۱۴/۴	۵۲۲	۵۲۵	۱ ۰۴۷	کلیه سنین
۳/۱	۲/۲	۲/۲	۱۰۸	۱۲۴	۲۳۲	کثر از ۵ ساله
۱۲/۱	۱۰/۴	۱۱/۲	۴۲۴	۴۰۱	۸۲۵	کثر از یکسال
۱۲/۹	۱۳/۱	۱۳/۰	۴۴۹	۵۰۳	۹۵۲	۱ - ۴ ساله
۹/۷	۱۰/۰	۹/۹	۳۳۸	۳۸۵	۷۲۳	۵ - ۹ ساله
۸/۷	۸/۵	۸/۶	۳۰۴	۳۲۷	۶۳۱	۱۰ - ۱۴ ساله
۸/۰	۸/۰	۸/۰	۲۸۰	۳۰۸	۵۸۸	۱۵ - ۱۹ ساله
۱۳/۴	۱۴/۸	۱۴/۱	۴۶۸	۵۷۰	۱ ۰۳۸	۲۰ - ۲۴ ساله
۱۰/۴	۱۲/۲	۱۱/۳	۳۶۲	۴۷۰	۸۳۲	۲۵ - ۲۹ ساله
۹/۷	۸/۸	۹/۹	۳۳۹	۳۳۹	۶۷۸	۳۰ - ۳۴ ساله
۶/۶	۶/۰	۶/۳	۲۲۹	۲۳۱	۴۶۰	۳۵ - ۳۹ ساله
۳/۸	۳/۸	۳/۷	۱۳۷	۱۳۷	۲۷۴	۴۰ - ۴۴ ساله
۱/۳	۱/۰	۱/۲	۴۷	۲۸	۸۵	۴۵ - ۴۹ ساله
۰/۷	۰/۳	۰/۳	۸	۱۱	۱۹	۵۰ - ۵۴ ساله
-	-	-	-	-	-	۵۵ - ۵۹ ساله
-	-	-	-	-	-	سنین اظهار نشده
-	-	-	۲۲/۲	۲۳/۰	۲۲/۶	میانه سنی
۱۰۰/۰	۱۰۰/۰	۱۰۰/۰	۲ ۴۹۷	۲ ۵۲۷	۷ ۰۲۴	درجه پیاز
۱۷/۸	۱۷/۷	۱۷/۸	۶۲۶	۶۲۲	۱ ۲۴۸	کلیه سنین
۳/۴	۳/۶	۳/۷	۱۱۶	۱۳۷	۲۵۱	کثر از ۵ ساله
۱۴/۵	۱۳/۸	۱۴/۱	۵۰۷	۴۸۵	۹۹۲	کثر از یکسال
۱۴/۸	۱۵/۵	۱۵/۲	۵۱۷	۵۴۸	۱ ۰۶۵	۱ - ۴ ساله
۸/۸	۱۰/۰	۹/۴	۳۰۹	۳۵۲	۶۶۲	۵ - ۹ ساله
۷/۷	۷/۵	۷/۶	۲۷۰	۲۶۶	۵۳۶	۱۰ - ۱۴ ساله
۹/۶	۷/۳	۸/۶	۲۴۵	۲۵۵	۶۰۰	۱۵ - ۱۹ ساله
۱۴/۴	۱۵/۲	۱۴/۸	۵۰۳	۵۲۷	۱ ۰۴۰	۲۰ - ۲۴ ساله
۹/۸	۹/۸	۹/۸	۳۴۳	۳۴۷	۶۹۰	۲۵ - ۲۹ ساله
۷/۷	۷/۳	۷/۵	۲۶۹	۲۵۵	۵۲۴	۳۰ - ۳۴ ساله
۳/۸	۵/۰	۴/۴	۱۳۳	۱۷۶	۳۰۹	۳۵ - ۳۹ ساله
۳/۶	۳/۲	۳/۲	۱۱۳	۱۱۳	۲۲۶	۴۰ - ۴۴ ساله
۱/۴	۱/۱	۱/۲	۴۸	۳۸	۸۶	۴۵ - ۴۹ ساله
۰/۴	۰/۴	۰/۴	۱۵	۱۵	۳۰	۵۰ - ۵۴ ساله
۰/۲	۰/۱	۰/۱	۶	۲	۸	۵۵ - ۵۹ ساله
-	-	-	-	-	-	سنین اظهار نشده
-	-	-	۲۰/۴	۱۹/۵	۲۰/۰	میانه سنی

بقیه جدول شماره ۳ - جمعیت بر حسب جنس و سن در حوزه سرشماری اصفهان، آبانماه ۱۳۳۵ (نوامبر ۱۹۵۶)

چند درصد			تعداد			سن
زن	مرد	مرد و زن	زن	مرد	مرد و زن	
۱۰۰/۰	۱۰۰/۰	۱۰۰/۰	۳۰۴۰	۲۲۱۴	۶۲۵۵	کلیه سنین
۱۵/۰	۱۵/۵	۱۵/۲	۴۵۶	۴۱۶	۸۷۲	کتر از ۵ ساله
۳/۹	۳/۹	۳/۹	۱۱۸	۱۲۶	۲۴۴	کتر از یکسال
۱۱/۱	۱۱/۱	۱۱/۱	۳۳۸	۳۷۲	۷۱۰	۱- ۱ ساله
۱۲/۱	۱۴/۲	۱۲/۲	۳۶۸	۴۵۶	۸۲۴	۵- ۹ ساله
۹/۵	۱۱/۲	۱۰/۴	۲۹۰	۳۱۳	۶۰۳	۱۰- ۱۴ ساله
۸/۴	۱۰/۳	۹/۴	۲۵۶	۲۳۱	۴۸۷	۱۵- ۱۹ ساله
۸/۲	۶/۶	۷/۴	۲۰۰	۲۱۳	۴۱۳	۲۰- ۲۴ ساله
۱۴/۵	۱۱/۲	۱۲/۸	۴۴۰	۳۶۱	۸۰۱	۲۵- ۲۹ ساله
۱۰/۱	۱۰/۰	۱۰/۱	۳۰۷	۳۲۳	۶۳۰	۳۰- ۳۹ ساله
۹/۹	۸/۲	۹/۲	۳۰۷	۳۲۹	۶۳۶	۴۰- ۴۹ ساله
۵/۹	۶/۶	۶/۲	۱۷۸	۲۱۳	۳۹۱	۵۰- ۵۹ ساله
۹/۰	۳/۵	۳/۲	۱۲۲	۱۱۱	۲۳۳	۶۰- ۶۹ ساله
۱/۹	۱/۶	۱/۸	۵۹	۵۲	۱۱۱	۷۰- ۷۹ ساله
۰/۴	۰/۴	۰/۴	۱۲	۱۴	۲۶	۸۰ ساله بیسالا
-	-	-	-	-	-	سنین اظهار نشده
-	-	-	۱۳/۰	۱۱/۴	۲۴/۲	مانه سنین
۱۰۰/۰	۱۰۰/۰	۱۰۰/۰	۲۶۷۹	۲۰۶۶	۵۲۰۸	کلیه سنین
۱۱/۰	۱۲/۸	۱۱/۱	۴۲۱	۴۵۷	۸۷۸	کتر از ۵ ساله
۳/۲	۳/۵	۳/۶	۹۷	۹۰	۱۸۷	کتر از یکسال
۱۲/۲	۱۴/۳	۱۲/۲	۳۲۴	۳۲۷	۶۵۱	۱- ۱ ساله
۱۵/۲	۱۵/۲	۱۵/۲	۴۱۵	۴۰۳	۸۱۸	۵- ۹ ساله
۱۰/۶	۱۱/۲	۱۱/۲	۳۸۰	۳۰۱	۶۸۱	۱۰- ۱۴ ساله
۸/۰	۹/۸	۸/۶	۲۱۰	۲۵۲	۴۶۲	۱۵- ۱۹ ساله
۸/۲	۵/۹	۷/۱	۲۱۷	۱۵۱	۳۶۸	۲۰- ۲۴ ساله
۱۲/۵	۱۲/۱	۱۲/۳	۳۳۰	۳۱۱	۶۴۱	۲۵- ۲۹ ساله
۸/۲	۸/۳	۸/۵	۲۳۰	۲۱۳	۴۴۳	۳۰- ۳۹ ساله
۸/۲	۷/۵	۷/۸	۲۱۶	۱۶۲	۳۷۸	۴۰- ۴۹ ساله
۶/۳	۶/۳	۶/۳	۱۶۶	۱۶۳	۳۲۹	۵۰- ۵۹ ساله
۳/۱	۳/۱	۳/۵	۱۰۴	۷۹	۱۸۳	۶۰- ۶۹ ساله
۱/۴	۱/۳	۱/۳	۳۷	۳۰	۶۷	۷۰- ۷۹ ساله
۰/۵	۰/۲	۰/۶	۱۲	۱۷	۲۹	۸۰ ساله بیسالا
-	-	-	-	-	-	سنین اظهار نشده
-	-	-	۱۱/۶	۱۷/۵	۱۸/۵	مانه سنین
۱۰۰/۰	۱۰۰/۰	۱۰۰/۰	۱۳۲۲۳۵	۱۳۹۷۸۳	۲۷۲۰۱۸	نقاط کتر از ۵۰۰۰ نفر
۱۲/۲	۱۲/۸	۱۲/۲	۲۲۰۶۲	۲۴۸۹۰	۴۶۹۵۲	کتر از ۵ ساله
۳/۵	۳/۹	۳/۲	۴۶۱۵	۵۰۰۰	۹۶۱۵	کتر از یکسال
۱۴/۲	۱۴/۹	۱۴/۰	۱۸۹۴۷	۱۹۳۹۰	۳۸۳۳۷	۱- ۱ ساله
۱۵/۳	۱۵/۴	۱۵/۳	۲۰۴۰۳	۲۱۴۶۳	۴۱۸۶۶	۵- ۹ ساله
۸/۹	۱۱/۱	۱۰/۰	۱۱۸۵۸	۱۵۰۰۷	۲۶۸۶۵	۱۰- ۱۴ ساله
۷/۳	۷/۸	۷/۶	۹۲۶۶	۹۹۶۶	۱۹۲۳۲	۱۵- ۱۹ ساله
۸/۲	۵/۹	۷/۳	۱۱۶۰۰	۸۹۴۷	۱۹۵۴۷	۲۰- ۲۴ ساله
۱۴/۴	۱۳/۴	۱۳/۹	۱۹۱۸۱	۱۸۷۲۶	۳۷۹۰۷	۲۵- ۲۹ ساله
۹/۴	۱۰/۲	۹/۸	۱۲۵۸۵	۱۴۲۴۴	۲۶۸۲۹	۳۰- ۳۹ ساله
۸/۰	۷/۹	۸/۰	۱۰۶۹۶	۱۱۰۰۰	۲۱۶۹۶	۴۰- ۴۹ ساله
۵/۳	۵/۹	۵/۶	۷۰۶۴	۸۹۴۰	۱۵۹۰۴	۵۰- ۵۹ ساله
۳/۲	۳/۲	۳/۲	۴۲۴۷	۴۴۵۱	۸۶۹۸	۶۰- ۶۹ ساله
۱/۲	۱/۱	۱/۲	۱۶۲۷	۱۰۶۶	۲۶۹۳	۷۰- ۷۹ ساله
۰/۴	۰/۳	۰/۴	۳۵	۴۷	۸۲	۸۰ ساله بیسالا
-	-	-	۲۲	۲۳	۴۵	سنین اظهار نشده
-	-	-	۲۰/۴	۱۸/۲	۱۹/۵	مانه سنین

جدول شماره ۴ - وضع زناشویی بر حسب سن و جنس در جمعیت از ۱۵ سالگی الی حوزه سرشماری اصفهان: آبانماه ۱۳۳۰ (توامبر ۱۹۵۶)
(جمع از ۱۵ سالگی بالا شامل کسانی که سنشان را اظهار نکردند نیز میباشد)

از و باج نکرده	بی همسر		دارای همسر		جمع	جنس و سن
	در اثر طلاق	در اثر فوت	چند درصد	تعداد		
کل حوزه سرشماری اصفهان						
مرد						
۵۱۷۴۷	۸۳۱	۲۴۵۲	۶۱/۸	۱۲۷۰۷۶	۱۸۲۱۰۶	جمع از ۱۵ ساله بیالا
۲۰۴۹۶	۳	۴	۱/۸	۴۵۷	۲۰۹۶۰	۱۱-۱۵ ساله
۱۶۶۳۱	۳۶	۱۸	۲۷/۴	۶۱۹۹	۲۲۹۹۲	۱۶-۲۰ ساله
۷۸۵۲	۱۸۰	۳۴۶	۸۱/۱	۳۵۰۸۴	۴۳۲۶۳	۲۱-۲۵ ساله
۹۲۱	۲۰۷	۲۰۶	۹۵/۱	۲۰۹۲۷	۲۲۲۶۴	۲۶-۳۰ ساله
۴۶۶	۱۸۸	۳۲۶	۶۶/۲	۲۳۸۰۴	۲۴۷۴۴	۳۱-۳۵ ساله
۲۱۱	۱۱۴	۵۶۵	۹۵/۲	۱۷۸۸۹	۱۸۷۸۷	۳۶-۴۰ ساله
۱۰۰	۶۴	۶۵۵	۹۱/۶	۸۸۹۰	۹۷۰۹	۴۱-۴۵ ساله
۲۲	۲۷	۳۵۸	۸۷/۸	۲۱۳۴	۳۳۴۲	۴۶-۵۰ ساله
۴	۱۲	۱۷۴	۷۹/۹	۷۵۴	۹۴۴	۵۱-۵۵ ساله
۶۲	-	-	۳۷/۶	۳۸	۱۰۶	سنین اظهار نشده
۱۲۹۰۷	۲۳۷۲	۳۵۵۸۳	۷۱/۶	۱۲۸۴۲۸	۱۷۹۲۱۰	جمع از ۱۵ ساله بیالا
زن						
۸۶۴۲	۱۳۰	۵۰	۶۲/۱	۱۴۹۸۷	۲۳۸۰۹	۱۱-۱۵ ساله
۱۷۹۵	۲۹۲	۱۹۱	۹۱/۳	۲۴۰۴۶	۲۶۳۲۴	۱۶-۲۰ ساله
۱۰۵۱	۵۹۲	۱۲۳۷	۱۳/۳	۴۰۳۴۳	۴۳۰۲۳	۲۱-۲۵ ساله
۴۸۵	۴۷۸	۲۲۳۷	۸۵/۲	۲۴۱۱۳	۲۸۳۱۳	۲۶-۳۰ ساله
۳۷۸	۳۷۹	۸۴۲۱	۶۴/۲	۱۶۴۶۸	۳۵۶۴۶	۳۱-۳۵ ساله
۲۶۶	۱۰۴	۶۸۸۵	۳۷/۶	۶۳۴۹	۱۶۹۰۴	۳۶-۴۰ ساله
۱۵۲	۶۸	۷۷۶۹	۱۸/۶	۱۸۲۸	۹۸۱۷	۴۱-۴۵ ساله
۶۸	۲۲	۳۴۷۴	۸/۸	۳۴۳	۳۹۰۷	۴۶-۵۰ ساله
۳۲	۵	۱۲۸۵	۵/۵	۷۷	۱۳۹۹	۵۱-۵۵ ساله
۳۸	۲	۳۴	۵۰/۰	۷۴	۱۴۸	سنین اظهار نشده
۲۴۶۰۵	۵۱۶	۹۶۵	۶۶/۱	۵۰۹۰۹	۷۶۹۶۵	جمع از ۱۵ ساله بیالا
شهر اصفهان						
مرد						
۱۰۸۵۷	-	-	۱/۶	۱۷۷	۱۱۰۳۴	۱۱-۱۵ ساله
۸۸۴۲	۱۵	۴	۲۳/۶	۲۷۳۶	۱۱۵۶۷	۱۶-۲۰ ساله
۳۶۷۰	۹۸	۳۸	۷۹/۳	۱۴۵۰۱	۱۸۲۹۷	۲۱-۲۵ ساله
۶۰۷	۱۲۳	۷۸	۹۴/۰	۱۲۵۲۸	۱۳۳۸۶	۲۶-۳۰ ساله
۳۱۲	۱۳۷	۱۵۶	۹۴/۰	۱۴۱۹	۱۰۰۲۵	۳۱-۳۵ ساله
۱۷۱	۸۱	۲۴۱	۹۳/۶	۷۱۵۷	۷۶۵۰	۳۶-۴۰ ساله
۸۰	۴۲	۲۵۲	۸۹/۳	۳۱۳۶	۳۵۱۰	۴۱-۴۵ ساله
۱۹	۱۴	۱۴۶	۸۴/۳	۶۶۱	۱۱۴۰	۴۶-۵۰ ساله
۱	۶	۶۰	۷۶/۳	۲۱۶	۲۸۳	۵۱-۵۵ ساله
۴۵	-	-	*	۲۸	۷۳	سنین اظهار نشده
۵۸۴۵	۱۴۶۱	۱۶۵۴۹	۶۸/۰	۵۰۵۹۹	۷۴۴۵۴	جمع از ۱۵ ساله بیالا
زن						
۳۵۵۱	۷۸	۲۰	۶۵/۰	۶۷۷۳	۱۰۴۲۴	۱۱-۱۵ ساله
۸۲۷	۱۱۲	۷۴	۸۴/۹	۹۷۲۰	۱۰۸۱۳	۱۶-۲۰ ساله
۵۶۵	۴۰۶	۶۳۶	۹۰/۸	۱۵۱۲۰	۱۷۵۲۷	۲۱-۲۵ ساله
۲۶۵	۳۲۲	۱۶۴۳	۸۰/۵	۹۲۳۲	۱۱۴۷۲	۲۶-۳۰ ساله
۲۷۲	۳۶۳	۳۲۴۴	۵۶/۵	۶۲۰۴	۱۰۹۸۳	۳۱-۳۵ ساله
۱۹۳	۱۲۹	۴۶۶۱	۲۹/۷	۲۱۱۴	۷۱۰۷	۳۶-۴۰ ساله
۹۲	۳۷	۳۲۸۰	۱۲/۱	۵۱۶	۳۹۲۵	۴۱-۴۵ ساله
۴۱	۱۳	۱۴۰۶	۴/۶	۷۱	۱۵۳۱	۴۶-۵۰ ساله
۱۸	۱	۵۶۸	۱/۷	۱۶	۶۰۳	۵۱-۵۵ ساله
۲۱	-	۱۷	*	۳۳	۷۱	سنین اظهار نشده

بقیه در صفحه

* در مواردی که جمع کمتر از ۱۰۰ باشد چند درصد نشان داده نمیشود.

بقیه جدول شماره ۳۴ وضع زناشویی بر حسب سن و جنس در جمعیت از ۱۵ سالگی الی حوزه سرشاری اصفهان و آبانماه ۱۳۳۵ (توامبر ۱۳۰۶)
(جمع از ۱۵ سالگی الی شامل کسانی که سفشانرا اظهار نکردند نیز میباشد)

ازدواج نکرده	در امر		دارای همسر		جمع	جنس و سن
	در اثر طلاق	در اثر فوت	چند درصد	تعداد		
						<u>بقیه نقاط حوزه سرشاری اصفهان</u>
						<u>مرد</u>
						جمع از ۱۵ سالگی بیلا
۲۷ ۱۴۲	۳۱۵	۱ ۴۸۷	۷۲ / ۵	۷۱ ۱۶۷	۱۰۵ ۱۱۱	۱۹-۱۶ ساله
۱۴ ۶۳۹	۲	۴	۱ / ۶	۲۸۰	۱۴ ۹۲۶	۲۴-۲۰ ساله
۷ ۷۹۷	۲۱	۱۴	۳۱ / ۲	۳ ۵۶۳	۱۱ ۳۹۵	۳۴-۲۵ ساله
۴ ۱۸۳	۸۲	۱۱۸	۸۲ / ۴	۲۰ ۵۸۳	۲۴ ۹۲۶	۴۴-۳۵ ساله
۳۱۷	۸۴	۱۲۸	۹۲ / ۶	۱۸ ۳۴۹	۱۸ ۸۷۸	۵۴-۴۵ ساله
۱۱۳	۵۱	۱۷۰	۹۲ / ۷	۱۴ ۳۸۵	۱۴ ۷۱۹	۶۴-۵۵ ساله
۴۸	۲۲	۲۲۴	۹۶ / ۴	۱۰ ۷۲۲	۱۱ ۱۳۷	۷۴-۶۵ ساله
۲۰	۲۲	۴۰۳	۹۲ / ۸	۵ ۷۵۴	۶ ۱۹۹	۸۴-۷۵ ساله
۴	۱۳	۲۱۲	۸۹ / ۶	۱ ۱۷۳	۲ ۲۰۲	۸۴-۷۵ ساله
۳	۱	۱۱۴	۸۱ / ۴	۵۳۸	۶۶۱	۸۴-۷۵ ساله بیلا
۱۸	-	-	*	۱۰	۲۸	نخستین اظهار نشده
						<u>زن</u>
						جمع از ۱۵ سالگی بیلا
۷ ۰۶۲	۹۱۱	۱۹ ۰۳۴	۷۴ / ۲	۷۷ ۸۲۹	۱۰۴ ۸۳۶	۱۹-۱۶ ساله
۵ ۰۹۱	۵۲	۳۰	۶۱ / ۴	۸ ۲۱۴	۱۳ ۳۸۷	۲۴-۲۰ ساله
۶۶۸	۱۰۰	۹۱۷	۹۲ / ۴	۱۴ ۲۲۶	۱۵ ۵۱۱	۳۴-۲۵ ساله
۴۸۶	۱۸۶	۶۰۱	۹۵ / ۰	۱۴۲۲۳	۲۵ ۴۹۶	۴۴-۳۵ ساله
۲۲۰	۱۴۶	۱ ۵۹۴	۸۸ / ۴	۱۴ ۸۸۱	۱۶ ۸۴۱	۵۴-۴۵ ساله
۱۰۶	۱۱۶	۴ ۱۷۷	۷۰ / ۰	۱۰ ۲۶۴	۱۴ ۶۶۳	۶۴-۵۵ ساله
۷۳	۲۶۵	۵ ۲۲۴	۴۲ / ۲	۴ ۲۳۵	۶ ۷۹۷	۷۴-۶۵ ساله
۶۰	۳۱	۴ ۴۸۹	۲۲ / ۳	۱۳۱۲	۵ ۸۹۲	۸۴-۷۵ ساله
۲۷	۱	۲۰ ۶۸	۱۱ / ۴	۲۷۲	۲ ۲۷۶	۸۴-۷۵ ساله
۱۴	۴	۷۱۷	۷ / ۷	۶۱	۷۹۶	۸۴-۷۵ ساله بیلا
۱۷	۲	۱۷	*	۴۱	۷۷	نخستین اظهار نشده
						<u>وزیرستان</u>
						<u>مرد</u>
						جمع از ۱۵ سالگی بیلا
۱ ۲۰۷	۵	۵۲	۶۸ / ۲	۲۷۰۹	۲ ۹۷۳	۱۹-۱۶ ساله
۵۹۹	-	-	۳ / ۴	۲۱	۶۲۰	۲۴-۲۰ ساله
۳۸۱	۱	-	۲۱ / ۶	۱۰۵	۴۸۷	۳۴-۲۵ ساله
۲۱۴	۱	۱	۷۵ / ۱	۶۵۲	۸۶۸	۴۴-۳۵ ساله
۹	۱	۷	۹۷ / ۴	۶۴۲	۶۵۱	۵۴-۴۵ ساله
۴	۱	۷	۹۷ / ۶	۵۴۷	۵۵۱	۶۴-۵۵ ساله
-	۱	۷	۹۷ / ۶	۳۷۷	۲۸۵	۷۴-۶۵ ساله
-	-	۱۷	۹۴ / ۰	۲۶۴	۲۸۱	۸۴-۷۵ ساله
-	-	۱۰	*	۸۳	۹۳	۸۴-۷۵ ساله بیلا
-	-	۲	*	۱۸	۲۱	نخستین اظهار نشده
						<u>زن</u>
						جمع از ۱۵ سالگی بیلا
۱۹۰	۱۹	۱۰ ۶۶	۶۸ / ۲	۲۷۴۰	۴ ۰۱۵	۱۹-۱۶ ساله
۱۴۴	۱	-	۷۲ / ۵	۳۵۶	۴۹۱	۲۴-۲۰ ساله
۲۵	۲	۷	۹۳ / ۷	۵۰۷	۵۴۱	۳۴-۲۵ ساله
۱۶	۴	۲۸	۶۴ / ۴	۸۰۴	۸۵۲	۴۴-۳۵ ساله
۸	۹	۸۴	۸۴ / ۰	۵۳۰	۶۳۱	۵۴-۴۵ ساله
۳	۲	۲۳۷	۶۰ / ۵	۳۷۰	۶۱۲	۶۴-۵۵ ساله
۲	۱	۳۱۶	۲۹ / ۶	۱۳۶	۶۵۵	۷۴-۶۵ ساله
۱	-	۲۵۱	۱۰ / ۳	۲۹	۲۸۱	۸۴-۷۵ ساله
۱	-	۱۰۸	۶ / ۶	۸	۱۱۶	۸۴-۷۵ ساله بیلا
۱	-	۳۵	*	-	۳۶	نخستین اظهار نشده

در مواردیکه جمع کمتر از ۱۰۰ باشد چند درصد نشان داده نمیشود.

بقیه در صفحه بعد

بقیه جدول شماره ۴- وضع زنان شوهی بر حسب سن و جنس در جمعیت از ۱۵ سالگی الای حوز سرشماری اصفهان؛ آبان ماه ۱۳۳۵ (توامیر ۱۳۳۶)

(جمع از ۱۵ ساله بیلا شامل کسانیکه سنشانرا اظهار نکرده اند نیز میباشد)

ازدواج نکرده	بی همسر		دارای همسر		جمع	جنس و سن
	در اثر طلاق	در اثر فوت	چند درصد	تعداد		
۸۳۹	۱۱	۴۵	۷۲/۰	۲۳۰۲	۳۱۱۷	<u>خوژان</u> مرد جمع از ۱۵ ساله بیلا
۵۰۱	۱	-	۲/۳	۱۲	۵۲۲	۱۱-۱۵ ساله
۲۲۳	-	-	۳۹/۹	۱۴۸	۳۷۱	۱۶-۲۰ ساله
۹۷	۳	-	۸۶/۰	۶۱۵	۷۱۵	۲۱-۲۵ ساله
۶	۱	۳	۹۸/۱	۵۳۰	۵۴۰	۲۶-۳۰ ساله
۲	۴	۵	۹۷/۴	۴۱۴	۴۲۵	۳۱-۳۵ ساله
۱	۲	۱۷	۹۴/۷	۳۵۸	۳۷۸	۳۶-۴۰ ساله
-	-	۱۳	۹۲/۵	۱۶۰	۱۷۲	۴۱-۴۵ ساله
۱	-	۶	*	۵۱	۵۸	۴۶-۵۰ ساله
-	-	۱	*	۱۴	۱۵	۵۱-۵۵ ساله
-	-	-	-	-	-	سنین اظهار نشده
۱۴۹	۲۲۱	۴۸۷	۷۳/۴	۲۳۵۹	۳۲۱۶	<u>زن</u> جمع از ۱۵ ساله بیلا
۱۰۷	۲	-	۷۳/۵	۳۰۲	۴۱۱	۱۱-۱۵ ساله
۱۸	۱	۵	۶۴/۷	۴۳۱	۴۵۵	۱۶-۲۰ ساله
۱۱	۳	۲۳	۶۵/۸	۷۵۱	۷۶۶	۲۱-۲۵ ساله
۶	۲	۶۸	۸۴/۵	۴۱۵	۴۲۱	۲۶-۳۰ ساله
-	۲	۱۶۹	۶۲/۳	۲۸۳	۴۵۴	۳۱-۳۵ ساله
۳	۲۱۱	-	۳۶/۱	۱۲۵	۳۳۱	۳۶-۴۰ ساله
۲	-	۱۳۶	۲۰/۷	۳۶	۱۷۴	۴۱-۴۵ ساله
۱	-	۶۷	*	۷	۷۵	۴۶-۵۰ ساله
۱	-	۱۱	*	۱	۲۱	۵۱-۵۵ ساله
-	-	-	-	-	-	سنین اظهار نشده
۶۲۹	۱۰	۲۸	۷۶/۲	۲۱۳۵	۲۸۰۲	<u>مرد</u> جمع از ۱۵ ساله بیلا
۳۵۳	-	-	۰/۸	۳	۳۵۶	۱۱-۱۵ ساله
۱۷۳	۱	۱	۳۶/۱	۱۱	۲۷۴	۱۶-۲۰ ساله
۱۳	۲	۳	۸۶/۱	۶۰۹	۷۰۷	۲۱-۲۵ ساله
۷	۲	۲	۹۷/۸	۴۹۲	۵۰۳	۲۶-۳۰ ساله
-	۱	۴	۹۸/۷	۳۱۲	۳۱۷	۳۱-۳۵ ساله
۲	۲	۳	۹۷/۷	۲۱۴	۳۰۱	۳۶-۴۰ ساله
-	۱	۱۰	۹۳/۸	۱۶۷	۱۷۸	۴۱-۴۵ ساله
-	-	۱	*	۶۲	۶۳	۴۶-۵۰ ساله
-	۱	۴	*	۱۷	۲۲	۵۱-۵۵ ساله
۱	-	-	*	-	۱	سنین اظهار نشده
۱۶۸	۳۳	۵۳۲	۷۴/۱	۲۱۸۵	۲۹۱۸	<u>زن</u> جمع از ۱۵ ساله بیلا
۱۲۱	۴	۱	۶۲/۸	۲۱۳	۳۳۹	۱۱-۱۵ ساله
۲۵	۷	۱	۹۲/۷	۴۱۹	۴۵۲	۱۶-۲۰ ساله
۸	۷	۱۱	۹۶/۳	۶۷۴	۷۰۰	۲۱-۲۵ ساله
۱۰	۴	۴۱	۸۸/۸	۴۳۴	۴۸۹	۲۶-۳۰ ساله
-	۸	۱۱۱	۶۹/۸	۲۷۵	۳۹۴	۳۱-۳۵ ساله
۳	۲	۱۵۱	۴۹/۷	۱۱۷	۲۷۴	۳۶-۴۰ ساله
-	-	۱۲۵	۲۵/۶	۴۳	۱۶۸	۴۱-۴۵ ساله
-	-	۶۳	*	۸	۷۱	۴۶-۵۰ ساله
-	-	۲۶	*	-	۲۶	۵۱-۵۵ ساله
۱	-	۲	*	۲	۵	سنین اظهار نشده

بقیه جدول شماره ۱- وضع زناشویی بر حسب سن و جنس در جمعیت از ۱۵ سالگی الای حوز سرشماری اصفهان (آبان ماه ۱۳۳۵) (نوامبر ۱۹۵۶)
(جمع از ۱۵ سالگی الای شامل کسانی که سنشان را اظهار نکرده اند نیز میباشند)

ازدواج تکرره	بی همسر		دارای همسر		جمع	جنس و سن
	دو اتوبلای	دو اثر فوت	چند درصد	تعداد		
						فروشان
						مرد
۱۳۰	۸	۵۳	۷۵/۶	۲۱۴۲	۲۸۳۳	جمع از ۱۵ ساله بیالا
۲۴۸	-	-	۵/۲	۱۹	۳۶۷	۱۹-۱ ساله
۱۶۱	-	۱	۳۷/۶	۱۱۷	۳۰۹	۲۴-۲ ساله
۸۰	۲	۱	۸۶/۲	۵۲۰	۶۰۲	۳۴-۲ ساله
۴	۱	۱	۹۸/۸	۴۸۱	۴۹۵	۴۴-۳ ساله
۳	۴	۸	۹۶/۰	۳۶۱	۳۷۶	۵۴-۴ ساله
۲	۱	۱۱	۹۵/۸	۳۱۷	۳۳۱	۶۴-۵ ساله
۱	-	۱۵	۹۳/۱	۲۱۵	۲۳۱	۷۴-۶ ساله
-	-	۱۲	■	۸۵	۹۷	۸۴-۷ ساله
-	-	۴	■	۱۸	۲۲	۸ ساله بیالا
۱	-	-	■	۱	۲	بن اظهار نشده
						زن
۸۰	۱۳	۶۴۷	۷۴/۶	۲۴۱۰	۲۹۵۰	جمع از ۱۵ ساله بیالا
۴۳	۱	۲	۸۸/۴	۳۵۲	۳۹۸	۱۹-۱ ساله
۱۶	۲	۶	۹۳/۶	۳۵۱	۳۷۵	۲۴-۲ ساله
۷	۵	۱۶	۹۵/۵	۶۵۷	۶۸۸	۳۴-۲ ساله
۳	۴	۴۲	۸۸/۶	۳۸۲	۴۳۱	۴۴-۳ ساله
۲	۱	۱۶۶	۶۳/۸	۴۹۲	۴۵۸	۵۴-۴ ساله
۴	-	۱۷۶	۴۱/۷	۱۲۶	۳۰۹	۶۴-۵ ساله
۲	-	۱۳۹	۲۰/۸	۳۷	۱۷۸	۷۴-۶ ساله
۱	-	۷۳	■	۷	۸۱	۸۴-۷ ساله
۱	-	۲۸	■	-	۲۹	۸ ساله بیالا
-	-	-	■	۳	۳	بن اظهار نشده
						رهنان
						مرد
۷۳۳	۱۰۲	۲۱۰	۵۹/۵	۱۵۳۸	۲۰۸۴	جمع از ۱۵ ساله بیالا
۳۲۲	-	-	۵/۶	۱۹	۳۴۴	۱۹-۱ ساله
۱۵۲	۱۱	۶	۴۸/۲	۱۵۷	۳۲۶	۲۴-۲ ساله
۱۶۲	۲۱	۵۹	۶۱/۱	۳۸۱	۶۲۴	۳۴-۲ ساله
۳۵	۴۱	۳۱	۷۵/۲	۳۳۵	۴۳۲	۴۴-۳ ساله
۳۲	۷	۱۰	۸۴/۹	۲۷۶	۳۲۵	۵۴-۴ ساله
۱۹	۱۱	۵۱	۷۱/۶	۲۰۷	۲۸۸	۶۴-۵ ساله
۹	۳	۴۳	۶۴/۵	۱۰۰	۱۵۵	۷۴-۶ ساله
-	۷	۱	■	۵۲	۶۸	۸۴-۶ ساله
-	۲	۱	■	۲۱	۲۴	۸ ساله بیالا
-	-	-	-	-	-	بن اظهار نشده
						زن
۲۷۹	۷۳	۱۳۰	۸۰/۶	۲۰۴۳	۲۵۲۵	جمع از ۱۵ ساله بیالا
۲۲	۳	۶	۸۵/۶	۲۷۵	۳۲۰	۱۹-۱ ساله
۵۵	۲	۱۱	۸۲/۶	۳۲۲	۳۹۰	۲۴-۲ ساله
۷۳	۱۷	۳۱	۸۰/۴	۴۹۷	۶۱۸	۳۴-۲ ساله
۶۵	۱۱	۹	۷۷/۷	۲۹۶	۳۸۱	۴۴-۳ ساله
۲۵	۳۹	۱۳	۸۴/۱	۳۰۱	۳۵۸	۵۴-۴ ساله
۱۴	۷	۲۵	۸۱/۵	۲۰۳	۲۴۹	۶۴-۵ ساله
۹	۱۰	۱۶	۷۱/۲	۹۴	۱۳۲	۷۴-۶ ساله
۴	-	۱۳	■	۴۳	۶۰	۸۴-۶ ساله
۱	۴	-	■	۱۲	۱۷	۸ ساله بیالا
-	-	-	-	-	-	بن اظهار نشده

در مواردیکه جمع کمتر از ۱۰۰ باشد چند درصد نشان داده نمیشود.

بقیه در صفحه بعد

بقیه جدول شماره ۴ - وضع زناشویی بر حسب من و جنس در جمعیت از ۱۵ ساله بیایای حوزه سرشماری اصفهان و آبانماه ۱۳۳۵ (نوامبر ۱۹۵۶)
(جمع از ۱۵ ساله بیایا شامل کسانی که ستشانرا اظهار نکرده اند نیز میباشد)

ازدواج نکرده	بی همسر		دارای همسر		جمع	جنس و سن
	در اثر طلاق	در اثر فوت	چند درصد	تعداد		
۴۷۲	۳	۶	۷۵ /۰	۱ ۴۴۶	۱ ۹۲۷	جمع از ۱۵ ساله بیایا مرد
۲۵۶	-	-	۰ /۴	۱	۲۶۰	۱۹-۲۵ ساله
۱۲۳	-	-	۳۲ /۴	۵۹	۱۸۲	۲۴-۳۰ ساله
۸۴	-	۱	۸۰ /۶	۳۵۲	۴۳۸	۳۴-۴۰ ساله
*	-	۱	۱۸ /۱	۲۱۶	۳۲۲	۴۴-۵۰ ساله
-	۲	-	۱۹ /۳	۲۹۸	۳۰۰	۵۴-۶۰ ساله
۱	-	۲	۱۸ /۶	۲۰۷	۲۱۰	۶۴-۷۰ ساله
-	۱	۲	۱۷ /۸	۱۳۵	۱۳۸	۷۴-۸۰ ساله
-	-	-	*	۵۷	۵۷	۸۴-۹۰ ساله
-	-	-	*	۲۰	۲۰	۸۵ ساله بیایا
-	-	-	-	-	-	ستین اظهار نشده
۱۷۸	۱۱	۳۶۷	۷۲ /۶	۱ ۴۷۴	۲ ۰۲۰	جمع از ۱۵ ساله بیایا زن
۱۲۴	۲	۱	۵۷ /۱	۱۶۹	۲۹۶	۱۹-۲۵ ساله
۳۰	۲	۲	۸۶ /۶	۲۹۳	۳۲۷	۲۴-۳۰ ساله
۱۸	۲	۲	۹۳ /۳	۴۲۰	۴۵۰	۳۴-۴۰ ساله
-	۲	۲۱	۸۶ /۱	۲۶۱	۳۰۲	۴۴-۵۰ ساله
۱	۲	۷۵	۷۳ /۰	۲۱۱	۲۸۹	۵۴-۶۰ ساله
۱	-	۹۸	۴۴ /۷	۸۰	۱۷۹	۶۴-۷۰ ساله
۲	-	۷۵	*	۲۱	۱۸	۷۴-۸۰ ساله
۱	-	۵۳	*	۶	۶۰	۸۴-۹۰ ساله
۱	-	۲۳	*	۴	۲۸	۸۵ ساله بیایا
-	-	-	*	۱	۱	ستین اظهار نشده
۶۱۰	۵	۲۷	۶۶ /۱	۱ ۴۹۰	۲ ۱۳۲	جمع از ۱۵ ساله بیایا مرد
۳۳۱	-	-	۱ /۸	۶	۳۳۷	۱۹-۲۵ ساله
۱۸۱	-	-	۳۳ /۵	۹۱	۲۷۲	۲۴-۳۰ ساله
۸۳	۲	۱	۸۳ /۰	۴۲۰	۵۰۶	۳۴-۴۰ ساله
۱۰	۱	۱	۹۶ /۴	۳۱۸	۳۳۰	۴۴-۵۰ ساله
۲	-	۲	۱۸ /۵	۲۵۸	۲۶۲	۵۴-۶۰ ساله
۲	۱	۷	۱۵ /۵	۲۱۱	۲۲۱	۶۴-۷۰ ساله
۱	۱	۱۰	۱۲ /۱	۱۴۰	۱۵۲	۷۴-۸۰ ساله
-	-	۴	*	۳۵	۳۹	۸۴-۹۰ ساله
-	-	۲	*	۱۱	۱۳	۸۵ ساله بیایا
-	-	-	-	-	-	ستین اظهار نشده
۱۱۱	۷	۵۰۹	۷۰ /۶	۱ ۴۷۵	۲ ۱۰۲	جمع از ۱۵ ساله بیایا زن
۷۴	-	۱	۷۷ /۰	۲۵۱	۳۲۶	۱۹-۲۵ ساله
۱۱	۲	۱	۱۵ /۰	۲۶۵	۲۷۹	۲۴-۳۰ ساله
۱۴	۲	۲۰	۱۲ /۳	۴۳۴	۴۷۰	۳۴-۴۰ ساله
۴	۱	۴۴	۸۳ /۰	۲۴۰	۲۸۹	۴۴-۵۰ ساله
۲	۱	۱۸	۶۳ /۰	۱۷۴	۲۷۶	۵۴-۶۰ ساله
۲	۱	۱۳۴	۲۷ /۸	۸۴	۲۲۲	۶۴-۷۰ ساله
۱	-	۱۱۴	۱۶ /۷	۲۳	۱۳۸	۷۴-۸۰ ساله
۱	-	۷۱	*	۳	۷۵	۸۴-۹۰ ساله
-	-	۲۶	*	۱	۲۷	۸۵ ساله بیایا
-	-	-	-	-	-	ستین اظهار نشده

بقیه جدول شماره ۴- وضع زناشویی برحسب سن و جنس در جمعیت از ۱۵ ساله‌های حوزه سرشماری اصفهان و آبان ماه ۱۳۳۰ (نوامبر ۱۹۵۱)
(جمع از ۱۵ ساله‌ها شامل کسانی که سنشان را اظهار نکرده اند نیز می‌باشد)

ازدواج نکرده	بی همسر		دارای همسر		جمع	جنس و سن
	در اثر طلاق	در اثر فوت	چند درصد	تعداد		
۷۲۳	۲	۴۴	۶۸/۰	۱۶۵۲	۲۴۳۱	جمع از ۱۵ ساله بی‌الا مرد
۳۲۶	-	-	۰/۳	۱	۳۲۷	۱۱- ساله
۲۴۱	-	۱	۲۱/۴	۶۶	۲۰۸	۲۱- ساله
۱۵۴	۱	-	۷۲/۸	۴۱۵	۵۷۰	۳۱- ساله
۱۰	-	۵	۹۶/۸	۴۵۵	۴۷۰	۴۱- ساله
۱	-	۱۱	۹۶/۵	۳۲۷	۳۳۱	۵۱- ساله
۱	۱	۸	۱۵/۷	۲۴۱	۲۴۱	۶۱- ساله
-	-	۱۴	۸۹/۸	۱۲۳	۱۲۷	۷۱- ساله
-	-	۲	*	۳۵	۳۸	۸۱- ساله
-	-	۲	*	۱	۱۱	ساله بی‌الا
-	-	-	-	-	-	ن اظهار نشده
۲۱۲	۱۲	۴۳	۶۶/۲	۱۴۳۹	۲۱۷۴	جمع از ۱۵ ساله بی‌الا زن
۲۲۶	۲	۱	۲۴/۷	۷۵	۲۰۴	۱۱- ساله
۴۸	۱	۳	۸۱/۴	۱۲۸	۲۸۰	۲۱- ساله
۱۱	۲	۱۳	۹۴/۴	۴۴۲	۴۶۸	۳۱- ساله
۱	۲	۳۵	۸۹/۵	۳۲۴	۳۶۲	۴۱- ساله
۱	۳	۱۱۴	۶۵/۲	۲۲۱	۳۳۹	۵۱- ساله
-	۲	۱۱۷	۴۸/۰	۱۱۰	۲۲۹	۶۱- ساله
۴	-	۹۹	۲۴/۸	۳۴	۱۲۷	۷۱- ساله
-	-	۴۳	*	۴	۴۷	۸۱- ساله
۱	-	۶	*	۱	۸	ساله بی‌الا
-	-	-	-	-	-	ن اظهار نشده
۴۶۴	۶	۱۹	۷۵/۶	۱۵۱۵	۲۰۰۴	جمع از ۱۵ ساله بی‌الا مرد
۲۶۰	-	-	۲/۳	۶	۲۶۶	۱۱- ساله
۱۴۸	-	-	۴۲/۰	۱۰۷	۲۵۵	۲۱- ساله
۴۶	۳	-	۹۰/۲	۴۸۸	۵۳۷	۳۱- ساله
۴	۲	۲	۱۷/۷	۳۲۹	۳۴۷	۴۱- ساله
۳	۱	۲	۹۷/۶	۲۴۹	۲۵۵	۵۱- ساله
۱	-	۲	۹۸/۳	۱۷۳	۱۷۶	۶۱- ساله
-	-	۶	۶۴/۷	۱۰۷	۱۱۳	۷۱- ساله
-	-	۴	*	۳۴	۳۸	۸۱- ساله
-	-	۳	*	۱۲	۱۵	ساله بی‌الا
۲	-	-	*	-	۲	ن اظهار نشده
۱۰۵	۱۷	۳۷۷	۷۵/۶	۱۵۴۶	۲۰۴۵	جمع از ۱۵ ساله بی‌الا زن
۶۵	-	۱	۷۵/۶	۲۰۴	۲۷۰	۱۱- ساله
۱۶	۴	-	۹۴/۲	۳۲۵	۳۴۵	۲۱- ساله
۱۱	۳	۱۳	۸۴/۶	۴۷۶	۵۰۲	۳۱- ساله
۴	۶	۵۰	۸۲/۵	۲۸۳	۳۴۲	۴۱- ساله
۳	۳	۱۰۱	۶۰/۲	۱۶۲	۲۶۹	۵۱- ساله
۱	-	۶۶	۴۹/۶	۶۶	۱۲۲	۶۱- ساله
۱	-	۸۸	۲۱/۲	۲۴	۱۱۳	۷۱- ساله
-	-	۴۴	*	۴	۴۸	۸۱- ساله
-	-	۱۴	*	۱	۱۵	ساله بی‌الا
۴	۱	-	*	۱	۶	ن اظهار نشده

بقیه جدول شماره ۴ - وضع زناشویی بر حسب سن و جنس در جمعیت از ۱۵ ساله بیای جز سرشماری افغانستان و آبانماه ۱۳۳۰ (نوامبر ۱۹۵۱)
(جمع از ۱۵ ساله بیای شامل کسانی که نشانرا اظهار نکرده اند نیز میباشد)

ازدواج نکرده	بی همسر		دارای همسر		جمع	جنس و سن
	در اثر طلاق	در اثر فوت	چند درصد	تعداد		
						<u>دولت آباد</u>
						<u>مرد</u>
۵۶۰	۰	۱۸	۶۶/۳	۱۳۱۴	۱۸۱۷	جمع از ۱۵ ساله بیایا -----
۳۲۹	-	-	۰/۶	۲	۳۳۱	----- ۱۹-۱۵ ساله
۱۵۷	-	-	۱۶/۲	۵۶	۲۱۳	----- ۲۰-۲۴ ساله
۶۷	۱	۱	۸۰/۶	۲۱۲	۳۶۱	----- ۲۵-۳۴ ساله
۴	۱	۲	۱۷/۸	۳۱۶	۳۲۳	----- ۳۵-۴۴ ساله
۲	۳	۱	۱۷/۸	۲۷۳	۲۷۹	----- ۴۵-۵۴ ساله
-	-	۲	۱۷/۲	۲۰۷	۲۱۳	----- ۵۵-۶۴ ساله
-	-	۷	۱۳/۷	۱۰۴	۱۱۱	----- ۶۵-۷۴ ساله
-	-	-	*	۵۲	۵۲	----- ۷۵-۸۴ ساله
۱	-	۱	*	۱۲	۱۴	----- ۸۵ ساله بیایا
-	-	-	-	-	-	سنین اظهار نشده -----
						<u>زن</u>
۱۹۳	۱۴	۳۶۴	۷۱/۴	۱۳۷۵	۱۹۶۶	جمع از ۱۵ ساله بیایا -----
۱۱۴	۱	-	۵۵/۱	۱۴۱	۲۵۶	----- ۱۹-۱۵ ساله
۱۷	۱	۲	۱۲/۰	۷۳۰	۲۵۰	----- ۲۰-۲۴ ساله
۸	۴	۱۲	۱۴/۵	۴۱۶	۴۴۰	----- ۲۵-۳۴ ساله
۱	۵	۳۵	۸۶/۶	۲۶۶	۳۰۷	----- ۳۵-۴۴ ساله
-	۳	۸۱	۶۱/۵	۲۱۰	۲۰۲	----- ۴۵-۵۴ ساله
۱	-	۱۰۵	۴۰/۴	۷۲	۱۷۸	----- ۵۵-۶۴ ساله
۲	-	۶۰	۲۴/۶	۳۰	۱۲۴	----- ۶۵-۷۴ ساله
-	-	۵۱	*	۸	۵۶	----- ۷۵-۸۴ ساله
-	-	۱۰	*	۲	۱۲	----- ۸۵ ساله بیایا
-	-	-	-	-	-	سنین اظهار نشده -----
						<u>مبارکه</u>
						<u>مرد</u>
۳۷۲	۳	۷	۷۲/۶	۱۰۲۶	۱۴۰۸	جمع از ۱۵ ساله بیایا -----
۲۴۶	-	-	۲/۴	۶	۲۵۲	----- ۱۹-۱۵ ساله
۹۳	-	-	۲۸/۴	۵۸	۱۵۱	----- ۲۰-۲۴ ساله
۳۱	-	-	۶۰/۰	۲۸۰	۳۱۱	----- ۲۵-۳۴ ساله
۱	-	۱	۶۱/۱	۲۱۱	۲۱۳	----- ۳۵-۴۴ ساله
-	۲	-	۶۱/۰	۱۹۰	۱۹۲	----- ۴۵-۵۴ ساله
-	-	۳	۱۸/۲	۱۶۰	۱۶۳	----- ۵۵-۶۴ ساله
۱	-	۱	*	۷۷	۷۱	----- ۶۵-۷۴ ساله
-	۱	۲	*	۲۷	۳۰	----- ۷۵-۸۴ ساله
-	-	-	*	۱۷	۱۷	----- ۸۵ ساله بیایا
-	-	-	-	-	-	سنین اظهار نشده -----
						<u>زن</u>
۱۲۴	۸	۳۱۳	۷۰/۸	۱۰۷۸	۱۵۷۳	جمع از ۱۵ ساله بیایا -----
۹۰	-	۱	۵۶/۷	۱۱۹	۲۱۰	----- ۱۹-۱۵ ساله
۱۱	۱	۲	۶۳/۵	۲۰۳	۲۱۷	----- ۲۰-۲۴ ساله
۱۵	۴	۶	۶۱/۵	۳۰۲	۳۳۰	----- ۲۵-۳۴ ساله
۳	۲	۱۹	۸۱/۶	۲۰۶	۲۳۰	----- ۳۵-۴۴ ساله
۲	-	۶۶	۶۸/۵	۱۴۸	۲۱۶	----- ۴۵-۵۴ ساله
-	۱	۶۰	۴۵/۲	۷۵	۱۶۶	----- ۵۵-۶۴ ساله
۲	-	۸۲	۱۹/۲	۲۰	۱۰۴	----- ۶۵-۷۴ ساله
-	-	۳۲	*	۵	۳۷	----- ۷۵-۸۴ ساله
۱	-	۱۲	*	-	۱۳	----- ۸۵ ساله بیایا
-	-	-	-	-	-	سنین اظهار نشده -----

بقیه در صفحه بعد

در مواردیکه جمع کمتر از ۱۰۰ باشد چند درصد نشان داده میشود
مرکز آمار ایران شماره ۲۱۹۱

پتوه جدول شماره ۴- وضع زناشویی بر حسب سن و جنس در جمعیت از ۱۵ سالگی بالا ی حوزه سرشماری مهاباد (آبان ماه ۱۳۳۵) (نوامبر ۱۹۵۶)
(جمع از ۱۵ ساله به بالا شامل کسانی که نشان ترا اظهار نکرده اند نیز میباشد)

ازدواج نکرده	بن همسر		دارای همسر		جمع	جنس و سن نقاط کمتر از ۵۰۰۰ نفر مرد جمع از ۱۵ ساله به بالا
	در اثر طلاق	در اثر فوت	چند درصد	تعداد		
۱۹۸۱۳	۱۰۴	۹۷۸	۷۳/۰	۵۶۸۹۸	۷۷۹۲۳	-----
۱۰۷۵۶	۲	۴	۱/۷	۱۸۱	۱۰۹۴۶	----- ۱۹-۱۰ ساله
۵۷۳۴	۸	۵	۳۰/۳	۲۵۰۰	۸۲۴۷	----- ۲۴-۲۰ ساله
۳۰۷۱	۴۶	۵۱	۸۳/۱	۱۵۵۵۸	۱۸۷۶۶	----- ۳۴-۲۰ ساله
۲۲۲	۲۴	۷۲	۹۷/۷	۱۳۶۱۶	۱۴۲۴۴	----- ۴۴-۲۰ ساله
۶۴	۲۶	۱۲۰	۹۸/۱	۱۰۸۰۰	۱۱۰۱۰	----- ۵۴-۲۰ ساله
۱۹	۱۴	۱۰۷	۹۷/۱	۸۰۰۰	۸۲۴۰	----- ۶۴-۵۰ ساله
۸	۱۶	۲۶۵	۹۳/۵	۴۱۱۴	۴۴۵۱	----- ۷۴-۶۰ ساله
۳	۵	۱۶۱	۸۱/۲	۱۴۰۰	۱۵۶۹	----- ۸۴-۷۰ ساله
۲	۲	۲۳	۷۹/۰	۳۶۶	۴۶۷	----- ۸ ساله به بالا
۱۴	-	-	*	۱	۲۲	----- نون اظهار نشده
۵۲۴۳	۹۸۳	۱۳۷۸۱	۷۴/۸	۵۷۹۰۵	۷۷۹۲۳	----- زن جمع از ۱۵ ساله به بالا
۳۹۶۰	۲۶	۱۳	۵۸/۱	۵۷۵۷	۹۷۶۶	----- ۱۹-۱۰ ساله
۶۹۶	۷۵	۷۷	۹۲/۷	۱۰۷۵۲	۱۱۶۰۰	----- ۲۴-۲۰ ساله
۲۹۴	۱۳۲	۴۱۳	۹۵/۶	۱۸۳۴۲	۱۱۱۸۱	----- ۳۴-۲۰ ساله
۱۱۵	۹۸	۱۱۳۶	۸۶/۳	۱۱۲۳۶	۱۲۵۸۵	----- ۴۴-۲۰ ساله
۶۵	۷۲	۲۹۴۲	۷۱/۲	۷۶۱۷	۱۰۶۹۶	----- ۵۴-۲۰ ساله
۴۱	۳۹	۳۹۴۶	۴۳/۰	۳۰۳۸	۷۰۶۴	----- ۶۴-۵۰ ساله
۳۴	۲۱	۳۲۷۱	۲۱/۷	۹۲۱	۴۴۴۷	----- ۷۴-۶۰ ساله
۱۹	۱	۱۴۵۰	۱۰/۳	۱۶۹	۱۶۶۷	----- ۸۴-۷۰ ساله
۷	-	۵۱۸	۶/۱	۳۱	۵۶۴	----- ۸ ساله به بالا
۱۶	۱	۱۵	*	۳۴	۶۲	----- نون اظهار نشده

* در مواردیکه جمع کمتر از ۱۰۰ باشد چند درصد نشان داده نمیشود

بقیه جدول شماره ۵ - وضع سواد بر حسب سن و جنس در جمعیت ازده ساله بیالای حوزه سرشماری اصفهان و آبانماه ۱۳۳۵ (نوامبر ۱۹۵۶)
(جمع ازده ساله بیالا شامل کسانی که سنین را اظهار نکردند نیز میباشد)

آنهاست که وضع سواد شان اظهار نشده	تقریباً بخوانند و نتوانند	فقط میتوانند بخوانند	میتوانند بخوانند و نتوانند			جمع کل	چگونگی سن
			تحصیلات رسمی ندارند	تحصیلات رسمی دارند	چند درصد		
۱۶۵۰	۳۳۷-۶۱	۱۰۳۱۸	۲۱۸۹۲	۵۵۴۸۶	۱۸/۱	۷۷۳۲۸	۴۲۶۳۵۲
کل حوزه سرشماری اصفهان مردوزن							
جمع ازده ساله بیالا							
۱۱۸	۴۲۷۸۲	۵۸۷	۱۰۵۱۸	۱۹۸۷۱	۳۲/۱	۲۱۳۸۹	۶۴۹۵۶
۱۵۷	۳۶۴۵۳	۱۰۸	۱۳۳۷	۱۰۹۱۱	۲۴/۱	۱۴۲۵۱	۴۹۷۶۹
۱۷۱	۳۷۰۰۳	۹۸۸	۱۶۵۸	۸۹۸۶	۲۱/۱	۱۰۶۱۱	۴۹۳۱۶
۳۱۰	۶۹۷۲۹	۲۴۴۴	۴۶۳۹	۸۸۶۴	۱۶/۰	۱۳۸۰۳	۸۶۲۸۶
۳۳۹	۵۰۰۰۷	۱۸۱۹	۴۳۵۰	۴۱۹۲	۱۳/۱	۸۴۴۲	۶۰۵۷۷
۲۰۶	۴۳۰۰۱	۱۱۷۷	۳۰۰۷	۱۶۶۱	۱۰/۳	۵۴۰۶	۵۰۳۹۰
۱۸۹	۳۰۹۲۷	۱۰۴۳	۲۷۹۴	۳۳۸	۱/۱	۳۴۳۳	۳۵۶۶۱
۱۴۹	۲۵۹۹۴	۸۵۸	۱۸۰۷	۳۱۰	۷/۳	۲۶۱۷	۲۹۱۱۸
۳۶	۱۶۵	۴	۳۲	۱۲	۱۷/۷	۴۴	۲۴۹
سرن							
جمع ازده ساله بیالا							
۵۸۸	۱۴۹۰۸۲	۶۷۱۶	۱۸۰۵۲	۴۲۶۴۸	۲۸/۱	۶۱۴۰۰	۲۱۸۰۸۶
۸۵	۱۰۰۵۱۹	۲۶۷	۱۹۷	۱۴۱۱۲	۴۶/۰	۱۰۱۶۹	۳۰۹۸۰
۶۱	۱۶۱۱۵	۴۹۷	۱۴۲	۸۳۶۵	۳۵/۱	۹۳۳۷	۲۵۹۶۰
۵۲	۱۳۰۰۹	۶۰۱	۱۱۷۷	۷۵۱۳	۳۸/۱	۸۸۲۰	۲۲۹۹۲
۱۰۴	۳۰۵۴۷	۱۶۴۸	۴۱۶۱	۶۸۰۳	۲۵/۳	۱۰۹۶۴	۴۳۲۶۳
۸۷	۲۳۰۲۵	۱۳۵۲	۳۷۷۹	۳۵۲۱	۲۲/۱	۷۳۰۰	۳۲۲۶۴
۶۳	۱۹۱۲۱	۳۳۴	۳۱۳۵	۱۴۹۳	۱۸/۷	۴۶۳۸	۲۴۷۴۴
۶۵	۱۴۷۱۲	۷۸۶	۲۵۹۲	۵۸۲	۱۶/۱	۳۱۷۴	۱۸۷۸۷
۴۱	۱۱۳۸۸	۶۳۲	۱۶۶۱	۲۷۳	۱۳/۸	۱۶۳۴	۱۳۶۶۵
۳۰	۴۶	۱	۱۸	۶	۲۳/۸	۲۴	۱۰۱
زن							
جمع ازده ساله بیالا							
۱۰۵۷	۱۸۷۴۷۹	۳۶۰۲	۳۶۶۰	۱۲۸۳۸	۷/۷	۱۶۱۳۸	۲۰۸۲۶۶
۱۱۳	۲۲۲۶۳	۳۲۰	۵۲۱	۵۷۵۹	۲۱/۷	۶۲۸۰	۲۸۹۷۶
۹۶	۲۰۳۸۸	۴۱۳	۳۶۵	۲۶۶۱	۱۶/۷	۳۰۱۴	۲۳۸۰۹
۱۱۹	۲۳۶۹۴	۳۹۷	۳۶۱	۱۴۳۳	۶/۱	۳۸۱۴	۲۶۳۲۴
۲۰۶	۳۹۱۸۲	۷۱۶	۷۷۸	۲۰۶۱	۶/۱	۲۸۳۹	۴۳۰۲۳
۱۴۲	۲۱۴۸۲	۵۴۷	۴۷۱	۶۷۱	۴/۰	۱۱۴۲	۱۸۳۱۳
۱۴۳	۲۴۳۸۰	۵۵۵	۳۷۲	۲۰۶	۲/۳	۵۷۸	۲۵۶۴۶
۱۴۴	۱۱۶۶۵	۳۵۷	۲۰۲	۵۶	۱/۵	۲۵۸	۱۶۶۰۴
۱۰۸	۱۴۶۰۶	۲۶۶	۱۴۱	۳۷	۱/۲	۱۸۳	۱۵۱۲۳
۶	۱۱۹	۳	۱۴	۶	۱۳/۵	۲۰	۱۴۸
شهر اصفهان مردوزن							
جمع ازده ساله بیالا							
۹۵۳	۱۱۴۳۶۰	۵۷۷۳	۱۳۰۳۴	۴۴۹۶۶	۳۴/۱	۵۸۵۰۰	۱۷۶۰۸۶
۶۵	۱۱۹۷۵	۲۷۵	۶۶۱	۱۴۸۳۱	۵۶/۱	۱۵۷۹۲	۲۸۱۳۷
۷۴	۱۱۷۳۴	۴۵۱	۷۲۳	۸۴۵۹	۴۲/۸	۹۱۹۲	۲۱۰۴۵۶
۱۰۰	۱۲۷۹۳	۵۶۹	۹۱۶	۸۰۳۲	۳۹/۱	۸۶۴۸	۲۲۴۱۰
۱۷۹	۲۳۷۵۴	۱۴۰۰	۲۸۶۲	۷۶۳۹	۲۹/۳	۱۰۴۹۱	۳۵۸۲۴
۱۳۰	۱۷۳۷۴	۱۰۰۳	۲۰۸۵	۳۷۱۶	۲۵/۳	۶۳۰۱	۲۴۸۵۸
۱۴۹	۱۶۱۵۳	۸۷۳	۲۳۱۰	۱۴۶۳	۱۸/۳	۳۸۵۳	۲۱۰۰۸
۱۴۳	۱۱۴۹۹	۶۷۶	۱۹۲۳	۵۲۷	۱۶/۷	۲۴۶۰	۱۴۷۵۷
۸۴	۱۰۱۴	۴۷۳	۱۱۶۴	۲۵۷	۱۲/۱	۱۴۲۱	۱۰۹۹۲
۳۵	۶۴	۳	۳۰	۱۲	۲۹/۲	۴۲	۱۴۴

بقیه جدول شماره ۵ - وضع سواد بر حسب سن و جنس در جمعیت از ده ساله بیالای حوزه سرشماری اصفهان و آبانماه ۱۳۳۰ (نوامبر ۱۹۵۶)
(جمع از ده ساله بیالای شامل کسانی که سنشان را اظهار نکرده اند نیز میباشد)

آبهای که وضع سوادشان اظهار نشده	تستوانند بخوانند و بنویسند	نقطه تستوانند بخوانند	تستوانند بخوانند و بنویسند				جمع کل	جنس و سن شهر اصفهان
			تحصیلات رسمی ند دارند	تحصیلات رسمی دارند	چند درصد	جمع		
۳۳۲	۴۵۴۰۴	۳۱۲۹	۱۰۶۶۵	۳۲۶۳۷	۴۷/۰	۴۳۲۶۲	۹۲۱۵۷	جمع از ده ساله بیالای
۴۰	۵۱۲۲	۷۹	۵۲۱	۱۲۹۹	۶۴/۱	۱۸۲۰	۱۵۱۳۲	۱۴- ساله
۲۸	۴۴۹۵	۱۳۴	۳۹۹	۵۱۴۸	۵۷/۵	۶۲۴۷	۱۱۰۳۴	۱۶- ساله
۳۰	۴۰۶۵	۲۵۲	۵۸۲	۶۶۷	۶۲/۵	۷۲۴۶	۱۱۵۹۷	۲۴- ساله
۵۲	۹۶۱۹	۸۱۴	۲۱۲۲	۵۶۵۰	۴۲/۷	۷۸۱۲	۱۸۲۹۷	۳۴- ساله
۵۴	۷۴۵۷	۶۵۵	۲۱۵۶	۳۰۶۴	۳۹/۰	۵۲۱۰	۱۳۳۸۶	۴۴- ساله
۳۶	۶۲۱۲	۴۶۰	۲۰۱۸	۱۲۹۹	۳۳/۱	۳۲۱۷	۱۰۰۲۵	۵۴- ساله
۴۳	۴۹۸۴	۳۹۹	۱۷۴۲	۴۸۲	۲۹/۱	۲۲۲۴	۷۶۵۰	۶۴- ساله
۲۰	۳۳۵۷	۳۰۵	۱۰۲۱	۲۲۲	۲۵/۴	۱۲۵۱	۴۹۳۲	ساله بیالای
۲۶	۲۲	-	۱۶	۶	*	۲۲	۷۳	ن اظهار نشده
۶۶۱	۶۸۱۵۶	۲۶۴۴	۲۶۰۹	۱۲۳۲۹	۱۷/۴	۱۵۳۳۸	۸۷۴۵۹	جمع از ده ساله بیالای
۵۵	۶۷۸۲	۱۹۶	۴۴۰	۵۵۲۲	۴۵/۱	۵۹۷۲	۱۲۰۰۵	۱۴- ساله
۵۱	۷۲۳۹	۲۸۷	۳۲۴	۲۵۱۱	۱۷/۲	۲۸۴۵	۱۰۴۲۲	۱۶- ساله
۷۵	۸۷۲۸	۳۶۶	۳۳۴	۱۳۶۵	۱۵/۷	۱۶۶۹	۱۰۸۱۳	۲۴- ساله
۱۲۷	۱۴۱۳۵	۵۸۶	۷۰۰	۱۹۷۶	۱۵/۳	۲۶۷۹	۱۷۵۲۷	۳۴- ساله
۷۶	۹۹۱۷	۳۹۸	۴۲۹	۶۵۲	۶/۴	۱۰۸۱	۱۱۴۷۲	۴۴- ساله
۹۳	۹۴۴۱	۴۱۲	۳۴۲	۱۹۴	۴/۱	۵۳۶	۱۰۹۸۲	۵۴- ساله
۷۹	۶۵۱۵	۲۷۷	۱۸۱	۵۵	۳/۳	۲۲۶	۷۱۰۷	۶۴- ساله
۶۴	۵۶۵۷	۱۶۸	۱۲۵	۳۵	۲/۸	۱۷۰	۶۰۵۹	ساله بیالای
۶	۴۲	۳	۱۴	۶	*	۲۰	۷۱	ن اظهار نشده
۶۶۶	۲۲۲۷۰۱	۴۵۱۵	۸۳۰۸	۱۰۵۲۰	۷/۶	۱۸۸۳۸	۲۴۱۷۶۶	مناطق حوزه سرشماری اصفهان
۱۰۳	۳۰۸۰۷	۳۱۲	۵۵۷	۵۰۴۰	۱۵/۲	۵۵۹۷	۳۶۸۱۹	۱۴- ساله
۷۸	۲۴۷۱۶	۴۵۷	۶۰۴	۲۴۵۵	۱۰/۸	۳۰۵۹	۲۸۲۱۲	۱۶- ساله
۷۱	۲۴۷۱۰	۴۲۹	۷۲۲	۳۵۴	۶/۳	۱۶۹۶	۲۶۹۰۶	۲۴- ساله
۱۳۱	۴۵۹۷۵	۱۰۴۴	۲۰۷۷	۱۲۳۵	۶/۶	۳۳۱۲	۵۰۴۱۲	۳۴- ساله
۹۹	۳۲۶۳۳	۸۴۶	۱۶۶۵	۴۷۶	۶/۰	۲۱۴۱	۳۵۷۱۹	۴۴- ساله
۷۷	۲۷۳۴۸	۶۰۴	۱۴۴۷	۲۰۶	۴/۶	۱۳۵۲	۲۹۳۸۲	۵۴- ساله
۳۷	۱۹۴۳۸	۴۶۷	۸۷۱	۱۰۱	۴/۶	۹۷۲	۲۰۹۳۴	۶۴- ساله
۶۵	۱۶۹۸۰	۳۸۵	۶۴۳	۵۳	۳/۸	۶۹۶	۱۸۱۲۶	ساله بیالای
۱	۱۰۱	۱	۲	-	۱/۶	۲	۱۰۵	ن اظهار نشده
۲۵۶	۱۰۴۱۷۸	۳۵۸۷	۷۹۲۷	۱۰۰۶۱	۱۴/۲	۱۷۱۳۸	۱۲۵۹۵۹	جمع از ده ساله بیالای
۴۵	۱۵۳۲۶	۱۸۸	۴۷۶	۴۸۱۳	۲۵/۴	۵۳۸۱	۲۰۸۴۸	۱۴- ساله
۳۳	۱۱۶۷۰	۳۳۳	۵۴۳	۲۳۴۷	۱۹/۴	۲۸۱۰	۱۴۹۲۶	۱۶- ساله
۲۲	۱۴۴۴	۳۴۸	۶۸۵	۸۶۶	۱۳/۱	۱۵۸۱	۱۱۳۹۵	۲۴- ساله
۵۲	۲۰۹۲۸	۸۳۴	۱۹۹۹	۱۶۵۲	۱۲/۶	۳۱۵۲	۲۴۹۶۶	۳۴- ساله
۳۳	۱۶۰۶۸	۶۳۷	۱۶۲۲	۴۵۷	۱۱/۰	۲۰۸۰	۱۸۸۷۸	۴۴- ساله
۲۷	۱۲۹۰۹	۴۷۲	۱۶۱۷	۱۹۴	۸/۱	۱۳۱۱	۱۴۷۱۹	۵۴- ساله
۲۲	۹۷۷۸	۳۸۷	۸۵۰	۱۰۰	۸/۵	۶۵۰	۱۱۱۳۷	۶۴- ساله
۲۱	۸۰۳۱	۳۲۷	۶۳۲	۵۱	۷/۵	۶۸۳	۱۰۶۲۲	ساله بیالای
۱	۲۱	۱	۱	-	*	۲	۲۸	ن اظهار نشده

رمزهای یک جمع کمتر از ۱۰۰ باشد چند درصد نشان داده میشوند.

بقیه جدول شماره ۵ - وضع سواد بر حسب سن و جنس در جمعیت از ده ساله بیابای حوزه سرشماری اصفهان، آبانماه ۱۳۳۵ (نوامبر ۱۹۵۶)
(جمع از ده ساله بیابا شامل کسانیکه سششان را اظهار کرده اند نیز میباشد)

آنهایکه و سوادشان اظهار نشده	نمیخوانند بخوانند و بنویسند	نقطه نمیتوانند بخوانند	میتوانند بخوانند و بنویسند			جمع کل	جنس و سن
			تحصیلات رسمی ندارند	تحصیلات رسمی دارند	چند درصد		
۴۳۱	۱۱۸ ۵۲۳	۲۵۸	۳۸۱	۵۰۹	۰/۷	۸۹۰	۱۲۰ ۸۰۷
بقیه نقاط حوزه سرشماری اصفهان							
زن							
جمع از ده ساله بیابا							
۵۸	۱۵ ۴۸۱	۱۲۴	۸۱	۲۲۷	۱/۱	۳۰۸	۱۵ ۲۷۱
۴۵	۱۳ ۰۴۹	۱۲۴	۶۱	۱۰۸	۱/۳	۱۶۱	۱۳ ۳۸۷
۴۹	۱۵ ۲۶۶	۸۱	۵۷	۵۸	۰/۷	۱۱۵	۱۵ ۰۱۱
۷۹	۲۵ ۰۴۷	۲۱۰	۷۸	۸۲	۰/۶	۱۶۰	۲۵ ۴۹۶
۶۶	۱۱ ۵۶۵	۱۴۶	۴۲	۱۹	۰/۶	۶۱	۱۶ ۸۴۱
۵۰	۱۴ ۴۳۹	۱۳۲	۳۰	۱۲	۰/۳	۴۲	۱۴ ۶۶۳
۴۵	۱ ۶۵۰	۸۰	۲۱	۱	۰/۲	۲۲	۱ ۷۹۷
۴۴	۸ ۹۴۹	۵۸	۱۱	۲	۰/۱	۱۳	۱۰ ۶۴
-	۷۷	-	-	-	*	-	۷۷
مرد و زنان							
مرد و زن							
۱۰	۷ ۷۷۵	۱۲۷	۴۶۱	۹۷۳	۱۵/۳	۱ ۴۳۴	۹ ۳۴۶
جمع از ده ساله بیابا							
۲	۸۶۸	۰	۱۵	۴۶۸	۳۵/۱	۴۸۳	۱ ۳۵۸
۳	۸۳۲	۷	۲۳	۲۴۵	۲۴/۱	۲۶۸	۱ ۱۱۱
-	۸۸۵	۷	۴۳	۹۳	۱۳/۲	۱۳۶	۱ ۰۲۸
۱	۱ ۴۵۷	۲۶	۱۳۰	۱۰۶	۱۳/۷	۲۳۶	۱ ۷۲۰
۱	۱ ۱۴۰	۲۹	۷۷	۴۳	۱/۳	۱۲۰	۱ ۲۹۰
۲	۱ ۰۵۳	۲۳	۸۴	۶	۷/۱	۹۳	۱ ۱۷۱
-	۷۷۷	۱۷	۴۱	۵	۵/۵	۴۶	۸۰۰
۱	۷۶۲	۱۳	۴۸	۴	۶/۳	۵۲	۸۲۸
-	-	-	-	-	-	-	-
مرد							
۲	۲۳۰۹	۱۱۳	۴۳۷	۹۳۷	۲۸/۶	۱ ۳۷۴	۴ ۷۹۸
جمع از ده ساله بیابا							
۱	۳۶۴	۲	۱۰	۴۴۸	۵۵/۵	۴۵۸	۸۲۵
-	۳۵۷	۶	۱۹	۲۳۸	۴۱/۵	۲۵۷	۶۲۰
-	۳۵۰	۷	۴۰	۱۰	۲۶/۷	۱۳۰	۴۸۷
-	۶۱۵	۲۳	۱۲۸	۱۰۲	۲۶/۵	۲۳۰	۸۶۸
-	۵۱۶	۲۷	۷۵	۴۱	۱۷/۶	۱۱۶	۶۵۹
۱	۴۴۷	۲۲	۸۰	۶	۱۵/۶	۸۹	۵۵۹
-	۳۲۸	۱۴	۳۸	۵	۱۱/۲	۴۳	۳۸۵
-	۳۳۲	۱۲	۴۷	۴	۱۲/۱	۵۱	۳۹۵
-	-	-	-	-	-	-	-
زن							
۸	۴ ۴۶۶	۱۴	۲۴	۲۶	۱/۳	۶۰	۴ ۵۴۸
جمع از ده ساله بیابا							
۱	۵۰۴	۳	۵	۲۰	۴/۷	۲۵	۵۲۳
۳	۴۷۶	۱	۴	۷	۲/۲	۱۱	۴۹۱
-	۴۳۵	-	۳	۳	۱/۱	۶	۵۴۱
۱	۸۴۲	۳	۲	۴	۰/۷	۶	۸۵۲
۱	۶۲۴	۲	۲	۲	۰/۶	۴	۶۳۱
۱	۶۰۶	۱	۴	-	۰/۷	۴	۶۱۰
-	۴۴۹	۳	۳	-	۰/۷	۳	۴۵۵
۱	۴۳۰	۱	۱	-	۰/۲	۱	۴۳۳
-	-	-	-	-	-	-	-

بقیه در صفحه بعد

* - در مواردیکه جمع کمتر از ۱۰۰ باشد چند درصد نشان داده نمیشود.

بقیه جدول شماره ۵ - وضع سواد بر حسب سن و جنس در جمعیت ازد سالهای حوزه سرشماری اصفهان : آبانماه ۱۳۳۵ (نوامبر ۱۹۵۶)

(جمع ازده ساله بیلا شامل کسانی که نشان را اظهار نکردند نیز میباشد)

آنها نیکه و سواد نشان اظهار نشده	نمی توانند بخوانند و بنویسند	نقطه می توانند بخوانند	می توانند بخوانند و بنویسند			جمع کل	جنس و سن
			تحصیلات رسمی ندارند	تحصیلات رسمی دارند	چند درصد		
							<u>مردان</u>
							جمع ازده ساله بیلا
۳	۶۵۷۷	۱۴۵	۲۹۵	۴۹۲	۱۰/۵	۷۸۷	۷۰۱۷
-	۸۷۵	۵	۱۵	۲۰۴	۱۱/۸	۲۱۹	۱۰۹۹
-	۷۷۹	۱۵	۲۳	۱۱۶	۱۴/۸	۱۴۹	۹۳۳
-	۷۲۷	۱۵	۲۴	۴۸	۸/۷	۷۲	۸۲۶
۲	۱۳۲۸	۲۸	۷۱	۸۴	۱۰/۳	۱۵۵	۱۵۱۱
۱	۹۱۸	۳۸	۵۳	۳۱	۸/۱	۸۴	۱۰۳۱
-	۸۰۴	۲۳	۴۶	۶	۵/۱	۵۲	۸۷۹
-	۶۵۸	۱۶	۴۰	۲	۶/۰	۴۲	۷۱۷
-	۴۷۸	۱۵	۲۳	-	۴/۵	۲۳	۵۱۶
-	-	-	-	-	-	-	-
							<u>مرد</u>
-	۲۱۷۷	۱۰۳	۲۷۳	۴۴۰	۱۸/۶	۷۰۲	۳۷۸۳
-	۳۹۹	۲	۱۲	۱۷۳	۳۱/۶	۱۸۵	۵۸۶
-	۲۸۷	۱۱	۲۱	۱۰۳	۲۳/۸	۱۲۴	۵۱۲
-	۲۹۷	۱۰	۲۱	۴۳	۱۷/۳	۶۴	۳۷۱
-	۵۵۷	۲۱	۶۶	۷۱	۱۹/۲	۱۳۷	۷۱۵
-	۴۳۶	۲۲	۵۱	۳۱	۱۵/۲	۸۲	۵۴۰
-	۳۵۵	۱۹	۴۵	۶	۱۲/۰	۵۱	۴۲۵
-	۳۲۹	۱	۳۷	۲	۱۰/۶	۴۰	۳۷۸
-	۲۱۷	۱	۲۰	-	۸/۱	۲۰	۲۴۶
-	-	-	-	-	-	-	-
							<u>زن</u>
۳	۳۱۰۰	۴۲	۲۲	۶۲	۱/۳	۸۴	۳۷۲۹
-	۴۷۶	۳	۳	۳۱	۶/۶	۳۴	۵۱۳
-	۳۱۲	۴	۲	۱۳	۳/۶	۱۵	۴۱۱
-	۴۴۰	۵	۳	۵	۱/۸	۸	۴۵۵
۲	۷۷۱	۷	۵	۱۳	۲/۳	۱۸	۷۶۶
۱	۴۸۲	۶	۲	-	۰/۸	۲	۴۹۱
-	۴۴۹	۴	۱	-	۰/۲	۱	۴۵۴
-	۳۲۹	۷	۳	-	۰/۸	۲	۳۳۱
-	۲۶۱	۶	۳	-	۱/۱	۳	۲۷۰
-	-	-	-	-	-	-	-
							<u>زن</u>
۱	۶۱۳۹	۱۶۲	۲۵۰	۲۷۸	۷/۷	۵۶۸	۶۸۲۰
-	۹۳۸	۲۳	۲۷	۱۳۲	۱۴/۳	۱۵۹	۱۱۱۰
-	۵۹۸	۱۳	۲۵	۵۹	۱۲/۱	۸۴	۶۶۵
-	۶۵۵	۱۹	۲۲	۲۹	۷/۰	۵۱	۷۲۶
۱	۱۲۶۱	۴۸	۵۷	۴۰	۶/۹	۱۷	۱۴۰۷
-	۹۰۶	۲۴	۴۷	۱۵	۶/۳	۶۲	۹۹۲
-	۷۴۵	۱۵	۳۰	۱	۳/۹	۳۱	۷۹۹
-	۵۴۱	۸	۲۴	۲	۴/۵	۲۶	۵۷۵
-	۴۹۸	۱۲	۱۸	-	۳/۹	۱۸	۵۲۸
-	۶	-	-	-	-	-	۶

مردان نیکه جمع کمتر از ۱۰۰ باشد چند درصد نشان داده نمی شود.

بینه جدول شماره ۵- وضع سواد بر حسب جنس در جمعیت ازده ساله به بالای حوزه سرطاری اصفهان آبانماه ۱۳۲۵ (نوامبر ۱۹۵۶)
(جمع ازده ساله بیلا شامل کسانی که سنشان را اظهار نکردند نیز میباشند)

آنها تیکه و سواد شمال اظهار نشده	نمی توانند بخوانند و بنویسند	فقط می توانند بخوانند	می توانند بخوانند و بنویسند				جمع کل	جنس و سن
			تحصیلات رسمی ندارند	تحصیلات رسمی دارند	چند درصد	جمع		
۱	۲۷۷۳	۱۲۶	۲۲۵	۲۷۰	۱۴/۶	۴۹۵	۳۳۹۵	جمع ازده ساله بیلا
-	۴۴۳	۱۰	۱۴	۱۲۶	۲۳/۶	۱۴۰	۵۶۳	۱۴-۱۰ ساله
-	۲۶۷	۱۰	۲۱	۵۸	۲۲/۲	۷۹	۳۵۶	۱۹-۱۵ ساله
۱	۲۰۹	۱۴	۲۱	۲۹	۱۸/۲	۵۰	۲۷۴	۲۴-۲۰ ساله
-	۵۷۶	۳۹	۵۳	۳۹	۱۳/۰	۹۲	۷۰۷	۲۴-۲۵ ساله
-	۴۲۰	۲۱	۴۷	۱۵	۱۲/۳	۱۲	۵۰۳	۳۴-۳۵ ساله
-	۳۵۴	۱۳	۲۹	۱	۷/۶	۳۰	۳۹۷	۴۴-۴۵ ساله
-	۲۶۹	۸	۲۱	۲	۸/۰	۲۴	۲۰۱	۴۴-۵۵ ساله
-	۲۳۴	۱۱	۱۸	-	۶/۸	۱۸	۲۶۳	۶۵ ساله بیلا
-)	-	-	-	*	-	۱	سنین اظهار نشده
-	۳۳۶۶	۳۶	۲۵	۸	۱۰/۰	۳۳	۳۴۳۵	جمع ازده ساله بیلا
-	۴۸۵	۱۳	۱۳	۶	۳/۷	۱۹	۵۱۷	۱۴-۱۰ ساله
-	۳۲۱	۳	۴	۱	۱/۵	۵	۳۲۹	۱۹-۱۵ ساله
-	۴۴۶	*	۱	-	۰/۲	۱	۴۵۲	۲۴-۲۰ ساله
-	۶۸۶	۹	۴	۱	۰/۷	۵	۷۰۰	۲۴-۲۵ ساله
-	۴۸۶	۳	-	-	-	-	۴۸۹	۳۴-۳۵ ساله
-	۳۹۱	۲	۱	-	۰/۳	۱	۳۹۴	۴۴-۴۵ ساله
-	۲۷۲	-	۲	-	۰/۷	۲	۲۷۴	۴۴-۵۵ ساله
-	۲۶۴	۱	-	-	-	-	۲۶۵	۶۵ ساله بیلا
-	۵	-	-	-	*	-	۵	سنین اظهار نشده
۱۰۵	۵۶۵۱	۱۸۶	۳۰۵	۴۶۴	۱۱/۵	۷۶۹	۶۷۱۱	جمع ازده ساله بیلا
۱۱	۶۶۹	۸	۴۰	۲۰۰	۲۵/۶	۲۴۰	۹۲۸	۱۴-۱۰ ساله
۱۲	۶۱۴	۱۴	۱۴	۱۱۱	۱۶/۳	۱۲۵	۷۶۵	۱۹-۱۵ ساله
۱۳	۶۰۶	۱۱	۱۵	۴۰	۸/۰	۵۵	۶۸۴	۲۴-۲۰ ساله
۲۰	۱۱۲۰	۳۷	۵۵	۵۹	۸/۸	۱۱۴	۱۲۶۱	۲۴-۲۵ ساله
۱۵	۷۷۹	۴۲	۶۳	۲۷	۹/۷	۹۰	۹۲۶	۳۴-۳۵ ساله
۱۵	۷۲۱	۳۰	۴۴	۱۴	۷/۰	۵۸	۸۳۴	۴۴-۴۵ ساله
۱۰	۵۶۰	۲۲	۳۸	۱۰	۷/۵	۴۸	۶۴۰	۴۴-۵۵ ساله
۱۰	۵۶۷	۲۲	۳۶	۳	۶/۱	۳۹	۶۳۸	۶۵ ساله بیلا
-	۵	-	-	-	*	-	۵	سنین اظهار نشده
۴۱	۲۵۰۴	۱۳۴	۲۸۵	۴۳۶	۲۱/۳	۷۶۱	۳۳۹۰	جمع ازده ساله بیلا
۷	۳۲۵	۲	۳۶	۱۸۷	۴۰/۰	۲۲۳	۵۵۷	۱۴-۱۰ ساله
۵	۲۳۷	۸	۱۰	۱۰۷	۲۱/۶	۱۱۷	۳۶۷	۱۹-۱۵ ساله
۶	۲۴۸	۸	۱۲	۳۷	۱۵/۶	۴۹	۳۰۹	۲۴-۲۰ ساله
۸	۴۶۶	۲۶	۵۰	۵۳	۱۷/۱	۱۰۳	۶۰۳	۲۴-۲۵ ساله
۵	۳۷۴	۲۸	۶۱	۲۷	۱۷/۸	۸۸	۴۹۵	۳۴-۳۵ ساله
۳	۲۹۷	۲۱	۴۲	۱۳	۱۴/۶	۵۵	۳۷۶	۴۴-۴۵ ساله
۲	۲۶۸	۱۳	۳۸	۱۰	۱۴/۵	۴۸	۳۳۱	۴۴-۵۵ ساله
۷	۲۸۷	۱۸	۳۶	۲	۱۰/۶	۳۸	۳۵۰	۶۵ ساله بیلا
-	۲	-	-	-	*	-	۲	سنین اظهار نشده

پیچ جدول شماره ۵ - وضع سواد بر حسب سن و جنس در جمعیت تازه ساله بیالای حوزه سرشماری افغانستان یکا نامه ۱۳۳۵ (نوامبر ۱۹۵۶)
(جمع زده ساله بیالا شامل کسانی که نشان اظهار کرده اند نیز میباشد)

آبائی که وضع سواد شان اظهار شده	نمیخوانند بخوانند و نمیبند	فقط میخوانند	میخوانند بخوانند و نمیبند			جمع کل	جنس و سن	
			تحصیلات رسمی تدارک	تحصیلات رسمی تدارک	چند درصد			
۲۴	۲ ۱۴۷	۶۲	۲۰	۲۸	۱/۱	۴۸	۲ ۳۲۱	جمع زده ساله بیالا
۱	۳۴۴	۱	۴	۱۳	۴/۱	۱۷	۳۷۱	۱۴-۱ ساله
۲	۳۷۷	۱	۴	۴	۲/۰	۸	۳۹۸	۱۶-۱ ساله
۸	۳۵۸	۳	۳	۳	۱/۱	۶	۳۷۵	۲۴-۱ ساله
۱۲	۳۵۴	۱۱	۵	۱	۱/۱	۱۱	۳۸۸	۳۴-۱ ساله
۱۰	۴۰۰	۱۴	۷	-	۰/۰	۷	۴۳۱	۴۴-۱ ساله
۱۱	۴۳۴	۹	۶	۱	۰/۷	۲	۴۵۸	۵۴-۱ ساله
۸	۳۹۲	۹	-	-	-	-	۳۰۹	۶۴-۱ ساله
۳	۳۸۰	۴	-	۱	۰/۳	۱	۳۸۸	ساله بیالا
-	۳	-	-	-	-	-	۳	نظاری نشده
							۲	رهبان
							۲	مردم
۲	۵ ۴۶۵	۹۸	۱۰۹	۳۴۳	۷/۱	۴۵۲	۵ ۹۷۷	جمع زده ساله بیالا
-	۷۲۵	۸	۴	۱۳۱	۱۵/۱	۱۳۵	۸۱۸	۱۴- ساله
-	۵۷۶	۸	۴	۷۴	۱۱/۸	۷۸	۶۶۳	۱۶- ساله
-	۶۱۱	۱	۱۲	۳۴	۶/۱	۴۶	۷۱۶	۲۴- ساله
۲	۱ ۱۳۵	۲۴	۱۴	۵۷	۶/۵	۸۱	۱ ۲۴۲	۳۴- ساله
-	۷۴۴	۱۹	۲۵	۲۵	۶/۲	۵۰	۸۱۳	۴۴- ساله
-	۶۴۲	۱۱	۱۹	۱۱	۴/۴	۲۰	۶۸۳	۵۴- ساله
-	۵۰۳	۱۰	۱۳	۱۱	۴/۵	۲۴	۵۳۷	۶۴- ساله
-	۴۳۶	۹	۸	-	۱/۸	۸	۴۵۶	ساله بیالا
-	-	-	-	-	-	-	-	نظاری نشده
							۲ ۱۰۲	جمع زده ساله بیالا
-	۳۸۸	۱	۳	۱۲۶	۲۴/۱	۱۲۹	۵۱۸	۱۴- ساله
-	۲۶۳	۲	۴	۷۳	۲۱/۵	۷۷	۳۴۲	۱۶- ساله
-	۲۷۳	۱	۱۴	۳۲	۱۳/۵	۴۴	۳۶۶	۲۴- ساله
-	۵۲۲	۱۵	۲۳	۵۴	۱۲/۳	۷۷	۶۶۴	۳۴- ساله
-	۳۷۰	۱۴	۲۳	۲۵	۱۱/۱	۴۸	۴۳۲	۴۴- ساله
-	۳۸۹	۸	۱۱	۹	۸/۱	۲۸	۳۲۵	۵۴- ساله
-	۲۵۶	۸	۱۳	۱۱	۸/۳	۲۴	۳۸۸	۶۴- ساله
-	۲۳۲	۷	۸	-	۳/۲	۸	۲۴۷	ساله بیالا
-	-	-	-	-	-	-	-	نظاری نشده
							۲ ۸۷۵	جمع زده ساله بیالا
-	۳۳۷	۷	۱	۵	۱/۷	۶	۳۵۰	۱۴- ساله
-	۳۱۲	۱	-	۱	۰/۳	۱	۳۲۰	۱۶- ساله
-	۳۸۸	-	-	۲	۰/۵	۲	۳۹۰	۲۴- ساله
۲	۶۰۳	۱	۱	۳	۰/۱	۴	۶۱۸	۳۴- ساله
-	۳۷۴	۵	۲	-	۰/۵	۲	۳۸۱	۴۴- ساله
-	۳۵۳	۳	-	۲	۰/۱	۲	۳۵۸	۵۴- ساله
-	۳۴۷	۲	-	-	-	-	۳۴۹	۶۴- ساله
-	۲۰۷	۲	-	-	-	-	۲۰۹	ساله بیالا
-	-	-	-	-	-	-	-	نظاری نشده

در مواردیکه جمع کمتر از ۱۰ باشد چند درصد نشان داده نمیشود

بقیه جدول شماره ۵ - وضع جواد بر حسب سن و جنس در جمعیت از ده ساله به بالای حوزه سرشماری اصفهان و آبانماه ۱۳۳۵ (نوامبر ۱۹۵۶)

(جمع از ده ساله به بالا شامل کسانی که سنشان را اظهار نکردند نیز میباشد)

آنها که وضع سوادشان اظهار نشده	نمیخوانند بخوانند و نمیخوانند	نقطه میتوانند بخوانند	میتوانند بخوانند و نمیخوانند			جمع کل	جنس و سن	
			تحصیلات رسمی ندارند	تحصیلات رسمی دارند	چند درصد			
۳	۴۴۴۹	۷۶	۸۲	۱۱۲	۴/۱	۱۹۵	۴۷۲۳	جمع از ده ساله به بالا
-	۷۰۶	۰	۶	۴۹	۷/۲	۵۵	۷۶۶	۱۴-۱۰ ساله
-	۵۱۸	۶	۶	۲۶	۵/۸	۳۲	۵۵۶	۱۹-۱۵ ساله
-	۸۸۶	۰	۰	۱۰	۲/۹	۱۵	۵۰۹	۲۴-۲۰ ساله
۱	۸۴۲	۱۶	۱۴	۱۵	۳/۳	۲۹	۸۸۸	۲۴-۲۵ ساله
۱	۵۹۰	۱۵	۱۳	۰	۲/۱	۱۸	۶۴۴	۳۴-۳۵ ساله
۱	۵۵۱	۱۴	۱۸	۰	۳/۹	۲۳	۵۸۹	۵۴-۵۰ ساله
-	۳۶۴	۱۰	۱۳	۲	۳/۹	۱۵	۳۸۹	۶۴-۵۵ ساله
-	۳۸۸	۰	۸	-	۲/۰	۸	۴۰۱	۶۵ ساله به بالا
-	۱	-	-	-	*	-	-	سنین اظهار نشده
۱	۲۱۰۸	۷۵	۸۳	۱۱۱	۸/۲	۱۶۴	۲۳۷۸	جمع از ده ساله به بالا
-	۳۹۱	۰	۶	۴۹	۱۲/۲	۵۵	۴۵۱	۱۴-۱۰ ساله
-	۲۴۲	۶	۶	۲۵	۱۱/۹	۳۱	۲۶۰	۱۹-۱۵ ساله
-	۱۶۳	۴	۰	۱۰	۸/۲	۱۵	۱۸۲	۲۴-۲۰ ساله
-	۳۹۳	۱۶	۱۴	۱۵	۶/۶	۲۹	۴۳۸	۲۴-۲۵ ساله
۱	۲۸۸	۱۵	۱۳	۰	۵/۶	۱۸	۳۲۲	۳۴-۳۵ ساله
-	۲۶۳	۱۴	۱۸	۰	۷/۷	۲۳	۳۰۰	۵۴-۵۰ ساله
-	۱۸۵	۱۰	۱۳	۲	۷/۱	۱۵	۲۱۰	۶۴-۵۵ ساله
-	۲۰۲	۰	۸	-	۲/۷	۸	۲۱۵	۶۵ ساله به بالا
-	-	-	-	-	-	-	-	سنین اظهار نشده
۲	۲۳۴۱	۱	-	۱	-	۱	۲۳۴۵	جمع از ده ساله به بالا
-	۳۱۵	-	-	-	-	-	۳۱۵	۱۴-۱۰ ساله
-	۲۹۵	-	-	۱	۰/۲	۱	۲۹۶	۱۹-۱۵ ساله
-	۳۲۶	۱	-	-	-	-	۳۲۷	۲۴-۲۰ ساله
۱	۴۴۹	-	-	-	-	-	۴۵۰	۲۴-۲۵ ساله
-	۳۰۲	-	-	-	-	-	۳۰۲	۳۴-۳۵ ساله
۱	۲۸۸	-	-	-	-	-	۲۸۹	۵۴-۵۰ ساله
-	۱۷۹	-	-	-	-	-	۱۷۹	۶۴-۵۵ ساله
-	۱۸۶	-	-	-	-	-	۱۸۶	۶۵ ساله به بالا
-	۱	-	-	-	*	-	۱	سنین اظهار نشده
۱	۴۴۳۶	۹۱	۱۱۶	۲۱۶	۸/۳	۴۱۲	۴۹۴۰	جمع از ده ساله به بالا
-	۵۹۹	۱۰	۱۲	۸۵	۱۲/۷	۹۷	۷۰۶	۱۴-۱۰ ساله
۱	۵۸۶	۱۱	۹	۵۶	۹/۸	۶۵	۶۳۳	۱۹-۱۵ ساله
-	۴۹۰	۱۹	۱۷	۲۵	۷/۶	۴۲	۵۵۱	۲۴-۲۰ ساله
-	۸۷۴	۱۶	۵۱	۳۵	۸/۸	۸۶	۹۷۶	۲۴-۲۵ ساله
-	۵۵۹	۱۰	۴۲	۸	۸/۱	۵۰	۶۱۹	۳۴-۳۵ ساله
-	۴۹۹	۸	۲۶	۰	۵/۸	۳۱	۵۳۸	۵۴-۵۰ ساله
-	۴۱۷	۶	۱۹	۱	۴/۵	۲۰	۴۴۳	۶۴-۵۵ ساله
-	۴۱۲	۱۱	۲۰	۱	۴/۷	۲۱	۴۴۴	۶۵ ساله به بالا
-	-	-	-	-	-	-	-	سنین اظهار نشده

بقیه در صفحه

* - در مواردیکه جمع کمتر از ۱۰۰ باشد چند درصد نشان داده نمیشود.

بقیه جدول شماره ۵ - وضع سواد بر حسب جنس و درجه معیت ازده ساله بیالای حوزه سرشماری افغانستان - آبانماه ۱۳۳۵ (نوامبر ۱۹۵۶)

(جمع ازده ساله بیالای شامل گسائیکه سنشان را اظهار نکرده اند نیز میباشد)

آنها شیکه و سوادشان اظهار نشده	نمی توانند بخوانند و بنویسند	لفظ میخوانند و می نویسند	میخوانند و بنویسند			جمع کل	جنس و سن
			تخصصات رسمی ند آرند	تخصصات رسمی ندارند	چند درصد		
			۱۸۱	۲۰۷	۱۵/۳	۲۸۸	۲۰۴۱
	۲۰۶۱	۶۱					جمع ازده ساله بیالا
							۱۰-۱۴ ساله
-	۲۱۲	۶	۱	۸۲	۲۲/۲	۹۱	۴۰۶
-	۲۷۱	۳	۷	۵۵	۱۸/۴	۶۲	۲۲۷
۱	۲۲۰	۱۴	۱۴	۲۴	۱۴/۰	۳۸	۲۷۲
-	۴۱۵	۱۱	۴۷	۲۲	۱۵/۸	۸۰	۵۰۶
-	۲۷۲	۱۰	۴۱	۷	۱۴/۵	۴۸	۳۳۰
							۱۵-۲۰ ساله
-	۲۲۹	۴	۲۵	۴	۱۱/۱	۲۹	۲۶۲
-	۱۹۶	۶	۱۸	۱	۸/۶	۱۹	۲۲۱
-	۱۷۶	۷	۲۰	۱	۱۰/۳	۲۱	۲۰۴
-	-	-	-	-	-	-	سین اظهار نشده
							زن
	۲۳۴۵	۳۰	۱۵	۹	۱/۰	۲۴	۲۳۹۹
							جمع ازده ساله بیالا
							۱۰-۱۴ ساله
-	۲۸۷	۴	۳	۳	۲/۰	۶	۲۹۷
-	۳۱۵	۸	۲	۱	۰/۱	۳	۳۴۶
-	۲۷۰	۵	۳	۱	۱/۴	۴	۲۷۹
-	۴۵۹	۵	۴	۲	۱/۲	۶	۴۷۰
-	۲۸۷	-	۱	۱	۰/۷	۲	۲۸۹
							۱۵-۲۰ ساله
-	۲۷۰	۴	۱	۱	۰/۷	۲	۲۷۶
-	۲۲۱	-	۱	-	۰/۵	۱	۲۲۹
-	۲۳۶	۴	-	-	-	-	۲۴۰
-	-	-	-	-	-	-	سین اظهار نشده
							جز
							مرد و زن
	۴۹۰۸	۲۳	۱۵۸	۱۹۷	۶/۷	۳۵۵	۴۳۲۸
							جمع ازده ساله بیالا
							۱۰-۱۴ ساله
-	۶۲۲	۴	۲۲	۷۵	۱۳/۴	۹۷	۲۲۲
-	۵۶۰	۴	۸	۵۶	۱۰/۶	۶۷	۶۳۱
-	۵۵۲	۵	۷	۲۴	۵/۳	۳۱	۵۸۸
-	۹۶۱	۱۷	۳۶	۲۴	۵/۸	۶۰	۱۰۳۸
-	۷۷۷	۱۷	۳۰	۸	۴/۶	۳۸	۸۳۲
							۱۵-۲۰ ساله
-	۶۴۶	۷	۲۱	۴	۳/۷	۲۵	۶۷۸
۱	۴۳۰	۶	۲۰	۲	۵/۰	۲۳	۴۶۰
۱	۳۶۰	۲	۱۴	-	۳/۷	۱۴	۳۷۸
-	-	-	-	-	-	-	سین اظهار نشده
							مرد
	۲۴۱۱	۵۷	۱۵۲	۱۸۷	۱۲/۰	۳۳۹	۲۸۱۶
							جمع ازده ساله بیالا
							۱۰-۱۴ ساله
-	۲۸۸	۲	۲۲	۷۲	۱۴/۴	۹۴	۳۸۵
-	۲۶۰	۳	۶	۵۸	۱۹/۶	۶۴	۴۱۷
-	۲۷۴	۵	۷	۲۲	۶/۴	۳۹	۳۰۸
-	۴۹۸	۱۱	۳۴	۲۲	۱/۸	۵۶	۵۷۰
-	۴۳۳	۱۵	۲۸	۶	۷/۱	۳۴	۴۷۰
							۱۵-۲۰ ساله
-	۳۰۸	۶	۲۱	۴	۷/۱	۲۵	۳۲۹
-	۲۰۲	۱	۲۰	۳	۱۰/۰	۲۳	۴۳۱
۱	۱۶۸	۳	۱۴	-	۷/۵	۱۴	۱۸۶
-	-	-	-	-	-	-	سین اظهار نشده

بجمله جدول شماره ۵ - وضع مواد بر حسب سن و جنس در جمعیت ازده ساله بیالای حوزه سرشماری اصفهان و آبانماه ۱۳۳۵ (توانبر ۱۹۵۶)
(جمع ازده ساله به بالا شامل کسانی که سنشان بر اظهارنکرد ماند نیز میباشد)

آنها نیکه و سواد شان اظهار نشده	نمی توانند بخوانند و نویسند	نقطه می توانند بخوانند	می توانند بخوانند و نویسند			جمع کل	جنس و سن
			تحصیلات رسمی ندارند	تحصیلات رسمی دارند	چند درصد		
۱	۲۸۸۱	۶	۶	۱۰	۰/۶	۱۶	۲۵۱۲
							جمع ازده ساله به بالا
							زن
							جمع ازده ساله به بالا
-	۲۳۴	۱	-	۲	۰/۸	۲	۳۳۸
-	۳۰۰	۱	۲	۱	۱/۰	۳	۳۰۴
-	۲۷۸	-	-	۲	۰/۷	۲	۲۸۰
-	۴۶۲	۱	۲	۲	۰/۸	۴	۴۶۸
-	۳۵۶	۲	۲	۲	۱/۱	۴	۳۶۲
-	۳۳۸	۱	-	-	-	-	۳۳۹
۱	۲۲۸	-	-	-	-	-	۲۲۹
-	۱۱۲	-	-	-	-	-	۱۱۲
-	-	-	-	-	-	-	-
							سنین اظهار نشده
							درجه بیاز
							مرد و زن
۱	۴۳۱۲	۵۵	۱۶۳	۱۰۰	۵/۶	۲۶۳	۴۷۱۱
							جمع ازده ساله به بالا
۱	۵۹۲	۴	۱۳	۵۲	۹/۸	۶۵	۶۱۲
-	۴۸۹	۷	۱۲	۲۸	۷/۵	۴۰	۵۳۶
-	۵۷۸	۷	۱۰	۵	۲/۵	۱۵	۶۰۰
-	۹۷۱	۱۵	۴۳	۱۱	۵/۲	۵۴	۱۰۴۰
-	۶۴۹	۱۰	۲۷	۴	۴/۵	۳۱	۶۱۰
-	۴۸۸	۸	۲۸	-	۵/۳	۲۸	۵۱۴
-	۲۸۹	-	۲۰	-	۶/۵	۲۰	۳۰۹
-	۳۲۸	۴	۱۰	-	۲/۹	۱۰	۳۱۲
-	۸	-	-	-	-	-	۸
							سنین اظهار نشده
-	۲۰۶۵	۴۱	۱۵۳	۹۸	۱۰/۶	۲۵۱	۲۳۵۷
							جمع ازده ساله به بالا
-	۲۹۱	۱	۱۱	۵۰	۱۷/۳	۶۱	۳۵۳
-	۲۲۲	۶	۱۰	۲۸	۱۴/۳	۳۸	۲۶۶
-	۲۳۷	۱	۷	۵	۴/۷	۱۲	۲۵۵
-	۴۷۴	۱	۴۳	۱۱	۱۰/۱	۵۴	۵۳۷
-	۳۰۹	۷	۲۷	۴	۸/۶	۳۱	۳۴۷
-	۲۲۱	۸	۲۶	-	۱۰/۲	۲۶	۲۵۵
-	۱۵۷	-	۱۹	-	۱۰/۸	۱۹	۱۷۶
-	۱۵۲	۴	۱۰	-	۶/۰	۱۰	۱۶۶
-	۲	-	-	-	-	-	۲
							سنین اظهار نشده
۱	۷۳۲۷	۱۴	۱۰	۲	۰/۵	۱۲	۲۳۵۴
							جمع ازده ساله به بالا
۱	۳۰۱	۳	۲	۲	۱/۳	۴	۳۰۹
-	۲۶۷	۱	۲	-	۰/۷	۲	۲۷۰
-	۳۴۱	۱	۳	-	۰/۸	۳	۳۴۵
-	۴۹۷	۶	-	-	-	-	۵۰۳
-	۳۴۰	۳	-	-	-	-	۳۴۳
-	۲۶۷	-	۲	-	۰/۷	۲	۲۶۹
-	۱۳۲	-	۱	-	۰/۸	۱	۱۳۳
-	۱۷۶	-	-	-	-	-	۱۷۶
-	۶	-	-	-	-	-	۶
							سنین اظهار نشده

بجمله در صفحه بعد

۵- در مواردیکه جمع کمتر از ۱۰۰ باشد چند درصد نشان داده نمیشود.

بلیه جدول شماره ۵۰ وضع می‌گردد و جنس و درصد و قیمت از ده ساله بیلا محوره بر شماری صفتها و آبانماه ۱۳۳۵ (تومیر ۱۹۵۶)
 (جمع از ده ساله بیلا شامل کسانی که نشان را اظهار نکردند باید نیز مبنا شد)

آنها که وضع سوادشان اظهار نشده	نمی‌توانند بخوانند و بنویسند	فقط می‌توانند بخوانند	می‌توانند بخوانند و بنویسند			جمع کل	جنس و سن در دولت آباد خرموزن
			تعداد تعداد	تعداد تعداد	چند درصد		
۴	۳۹۱۲	۲۱۹	۱۳۹	۲۰۲	۷/۱	۳۴۱	جمع از ده ساله بیلا
۳	۵۳۴	۱۰	۱	۱۰۰	۱۱/۲	۱۰۶	۱۴-۱۰ ساله
-	۴۹۰	۳۰	۱۴	۵۳	۱۱/۴	۶۷	۱۹-۱۵ ساله
-	۴۱۳	۲۴	۱۲	۱۴	۵/۱	۲۱	۲۱-۲۰ ساله
-	۷۰۷	۴۷	۲۳	۲۴	۵/۱	۴۷	۲۴-۲۵ ساله
۱	۵۴۴	۴۲	۳۷	۱	۱/۸	۴۳	۳۴-۳۵ ساله
-	۵۲۲	۴۶	۲۰	۳	۱/۰	۲۳	۴۴-۵۱ ساله
-	۳۵۴	۲۴	۱۱	۲	۳/۳	۱۳	۵۱-۶۴ ساله
-	۲۲۸	۱۱	۱۱	-	۱/۳	۱۱	۶۴ ساله بیلا
-	-	-	-	-	-	-	بین اظهار نشده
۳	۱۷۱۷	۱۵۲	۱۳۶	۲۰۱	۱۴/۱	۳۳۷	جمع از ده ساله بیلا
۳	۲۴۸	۶	۶	۱۰۰	۱۱/۲	۱۰۳	۱۴-۱۰ ساله
-	۲۴۴	۲۱	۱۴	۵۲	۱۱/۱	۶۶	۱۹-۱۰ ساله
-	۱۶۹	۱۸	۱۲	۱۴	۱۲/۲	۲۶	۲۴-۲۰ ساله
-	۳۸۴	۲۲	۲۱	۲۴	۱۲/۵	۴۵	۲۴-۲۰ ساله
-	۳۵۴	۲۶	۳۷	۱	۱۳/۳	۴۳	۲۴-۲۰ ساله
-	۲۴۱	۱۱	۱۹	۳	۷/۱	۲۲	۵۴-۱۰ ساله
-	۱۱۷۶	۲۱	۱۱	۱	۱/۱	۱۳	۶۴-۵۰ ساله
-	۱۴۸	۱۳	۱۱	-	۱/۰	۱۶	۶۴ ساله بیلا
-	-	-	-	-	-	-	بین اظهار نشده
۱	۲۱۴۵	۱۱	۳	۱	۰/۲	۴	جمع از ده ساله بیلا
-	۲۸۱	۴	-	-	-	-	۱۴-۱۰ ساله
-	۲۴۶	۱	-	۷	۰/۴	۱	۱۹-۱۰ ساله
-	۲۴۴	۶	-	-	-	-	۲۴-۲۰ ساله
-	۴۲۳	۱۵	۲	-	۰/۵	۲	۲۴-۲۰ ساله
۱	۲۹۰	۱۶	-	-	-	-	۴۴-۱۰ ساله
-	۲۱۱	۱۰	۱	-	-	-	۵۴-۱۰ ساله
-	۱۷۵	۳	-	-	-	-	۶۴-۱۰ ساله
-	۱۹۰	۳	-	-	-	-	۶۴ ساله بیلا
-	-	-	-	-	-	-	بین اظهار نشده
۴	۲۷۶۱	۱۱	۱۶۸	۵۱۳	۱۱/۴	۶۸۱	جمع از ده ساله بیلا
۱	۲۳۵	-	۵	۱۵۰	۴۲/۱	۲۵۵	۱۴-۱۰ ساله
-	۲۲۱	-	۸	۱۳۳	۳۰/۵	۱۴۱	۱۹-۱۰ ساله
-	۳۱۳	۵	۸	۴۲	۱۳/۶	۵۰	۲۴-۲۰ ساله
۱	۵۲۵	۱۷	۲۲	۶۶	۱۵/۳	۹۸	۲۴-۲۰ ساله
۱	۳۸۴	۶	۲۳	۱۹	۱۱/۷	۵۲	۴۴-۱۰ ساله
-	۳۵۴	۱۶	۲۱	۲	۹/۳	۲۸	۵۴-۱۰ ساله
-	۳۵۵	۱۱	۲۲	۱	۱۰/۰	۲۳	۶۴-۱۰ ساله
۱	۲۸۴	۱۱	۱۴	-	۵/۰	۱۴	۶۴ ساله بیلا
-	-	-	-	-	-	-	بین اظهار نشده

بقیه جدول شماره ۵- وضع سواد بر حسب سن و جنس در جمعیت ازده ساله بیالای حوزه سرشماری اصفهان در آبانماه ۱۳۳۵ (نوامبر ۱۹۵۶)
(جمع ازده ساله بیالای شامل کسانی که سنینشان را اظهار نکردند نیز میباشد)

آنها بیکه وضع سواد نشان اظهار نشده	نیتوانند بخوانند و بنویسند	نقطه میتوانند بخوانند	میتوانند بخوانند و بنویسند				جمع کل	جنس و سن
			تحصیلات رسمی ندارند	تحصیلات رسمی دارند	چند درصد	جمع		
-	۱۰۱۸	۲۲	۱۵۸	(۷)	۲۶/۸	۶۲۹	۱۷۰۹	مارک مرد جمع ازده ساله بیالا
-	۷۳	-	۳	۲۲۵	۷۵/۷	۲۲۸	۳۰۱	۱۴- ساله
-	۱۲۶	-	۵	۱۲۱	۵۰/۰	۱۲۶	۲۵۲	۱۹- ساله
-	۱۰۱	۵	۶	۳۹	۲۹/۸	۴۵	۱۵۱	۲۴- ساله
-	۲۰۰	۱۵	۲۱	۶۵	۳۰/۹	۹۶	۳۱۱	۳۴- ساله
-	۱۵۶	۶	۲۳	۱۸	۲۳/۹	۵۱	۲۱۳	۴۴- ساله
-	۱۴۰	۱۴	۳۶	۲	۱۱/۸	۳۸	۱۹۲	۵۴-۵۴-۵ ساله
-	۱۲۰	۱۱	۳۱	۱	۱۱/۶	۳۲	۱۶۳	۶۴-۵ ساله
-	۱۰۲	۱۱	۱۳	-	۱۰/۳	۱۳	۱۶۶	۶ ساله بیالا
-	-	-	-	-	-	-	-	بن اظهار نشده
۴	۱۷۴۲	۴	۱۰	۴۲	۲/۹	۵۲	۱۸۰۳	زن جمع ازده ساله بیالا
۱	۲۵۲	-	۲	۲۵	۹/۶	۲۷	۲۸۰	۱۴-۱ ساله
-	۱۹۵	-	۳	۱۲	۷/۱	۱۵	۲۱۰	۱۹-۱ ساله
-	۲۱۲	-	۲	۳	۲/۳	۵	۲۱۷	۲۴-۲ ساله
۱	۳۲۵	۲	۱	۱	۰/۶	۲	۳۳۰	۳۴-۲ ساله
۱	۲۱۸	-	-	۱	۰/۶	۱	۲۳۰	۴۴-۲ ساله
-	۲۱۴	۲	-	-	-	-	۲۱۶	۵۴-۴ ساله
۱	۱۶۴	-	۱	-	۰/۶	۱	۱۶۶	۶۴-۵ ساله
-	۱۵۲	-	۱	-	۰/۶	۱	۱۵۴	۶ ساله بیالا
-	-	-	-	-	-	-	-	بن اظهار نشده
۵۵۶	۱۶۶۱۷۶	۳۲۵۷	۵۹۸۱	۶۶۳۰	۶/۹	۱۲۶۱۱	۱۸۲۷۰۰	مرد و زن جمع ازده ساله بیالا
۸۵	۲۳۳۶۴	۲۳۰	۲۹۱	۳۲۹۴	۱۳/۵	۳۶۸۶	۲۷۳۶۵	۱۴-۱ ساله
۶۲	۱۸۳۵۵	۲۳۲	۵۸	۱۴۶۵	۶/۲	۱۶۵۳	۲۰۷۱۲	۱۹-۱ ساله
۵۶	۱۸۳۳۱	۳۰۳	۵۶	۵۹۰	۵/۸	۱۱۵۷	۱۹۸۸۷	۲۴-۲ ساله
۱۰۶	۳۴۷۹۳	۷۰۲	۱۳۰۱	۳۱۷	۵/۹	۲۴۵۵	۳۷۹۰۷	۳۴-۲ ساله
۷۹	۲۴۱۴۲	۳۰۴	۱۲۱۸	۵۸۲	۵/۶	۱۵۰۳	۲۶۸۲۸	۴۴-۳ ساله
۵۶	۲۰۳۰۳	۴۳۳	۷۷۵	۱۴۶	۴/۲	۹۲۱	۲۱۷۰۶	۵۴-۴ ساله
۵۵	۱۴۱۳۱	۳۳۷	۶۰۰	۶۱	۴/۳	۶۶۱	۱۵۳۰۴	۶۴-۵ ساله
۵۳	۱۲۱۵۵	۳۶۴	۴۸۸	۴۵	۳/۷	۴۷۳	۱۲۹۴۵	۶ ساله بیالا
۱	۸۱	۱	۲	-	*	۲	۸۵	بن اظهار نشده
۲۰۶	۷۸۰۴۴	۲۶۰۸	۵۷۳۹	۶۳۳۲	۱۲/۹	۱۲۰۷۲	۹۳۴۳۰	مرد جمع ازده ساله بیالا
۳۴	۱۱۸۰۴	۱۵۰	۳۴۴	۳۱۷۵	۲۲/۷	۳۵۱۹	۱۵۵۰۷	۱۴-۱ ساله
۲۷	۸۸۱۳	۲۵۷	۴۲۰	۱۴۳۱	۱۶/۹	۱۸۴۹	۱۰۹۴۶	۱۹-۱ ساله
۱۷	۶۹۰۳	۲۴۸	۵۲۸	۵۵۱	۱۳/۱	۱۰۷۹	۸۲۴۷	۲۴-۲۰ ساله
۴۴	۱۵۹۱۸	۶۱۱	۱۴۸۹	۶۶۴	۱۱/۵	۲۱۵۳	۱۸۷۲۶	۳۴-۲۰ ساله
۲۷	۱۲۲۵۲	۵۰۶	۱۷۱۷	۲۷۲	۱۰/۲	۱۴۵۹	۱۴۳۴۴	۴۴-۳۴ ساله
۲۳	۹۷۱۵	۲۲۷	۷۵۷	۱۳۸	۸/۱	۸۹۵	۱۱۰۱۰	۵۴-۴۵ ساله
۲۰	۷۲۸۹	۲۸۱	۵۹۰	۶۰	۷/۹	۶۵۰	۸۲۴۰	۶۴-۵۵ ساله
۱۳	۵۷۸۱	۲۲۷	۴۲۲	۴۴	۷/۲	۴۶۶	۶۴۸۷	۶۴ ساله بیالا
۱	۱۹	۱	۲	-	*	۲	۲۳	بن اظهار نشده

بقیه در صفحه بعد

* در مواردیکه جمع کمتر از ۱۰۰ باشد چند درصد نشان داده نمیشود.

بقیه جدول شماره ۵ - وضع سواد بر حسب سن و جنس در جمعیت ازده ساله به بالای حوزه سرشماری اصفهان آبانماه ۱۳۳۵ (توامبر ۱۹۵۶)
 (جمع ازده ساله به بالا شامل کسانی که سنشان را اظهار نکردند نیز میباشد)

آنهايکه وضع سواد نشان اظهار نشده	نمیخوانند بخوانند و نمیشوند	نقطه نمیتوانند بخوانند	میشوند بخوانند و نمیشوند			جمع کل	جنس و سن
			تکمیلات رسمی ندارند	تکمیلات رسمی دارند	چند درصد		
							نقاط کمتر از ۵۰۰ نفر
							لیت
۳۵-	۸۷۷۳۲	۶۱۶	۲۴۶	۲۹۷	۰/۶	۵۳۹	جمع ازده ساله به بالا
							۱۴-۱ ساله
۵۱	۱۱۰۶۰	۸۰	۴۸	۱۱۹	۱/۴	۱۶۷	۱۱۸۵۸
۳۵	۹۰۴۲	۸۵	۳۸	۶۶	۱/۱	۱۰۴	۹۷۶۶
۳۹	۱۱۴۳۸	۵۵	۳۹	۳۹	۰/۷	۷۸	۱۱۶۰۰
۶۲	۱۸۸۷۵	۱۴۲	۵۲	۵۰	۰/۵	۱۰۲	۱۹۱۸۱
۵۲	۱۲۳۹۱	۶۸	۳۱	۱۲	۰/۳	۴۴	۱۲۵۸۵
							۵۴-۴ ساله
۳۶	۱۰۰۳۸	۶۶	۱۸	۸	۰/۲	۲۶	۱۰۶۹۶
۳۵	۶۹۶۲	۵۶	۱۰	۱	۰/۲	۱۱	۷۰۶۴
۴۰	۶۳۷۴	۳۷	۶	۱	۰/۱	۷	۶۴۵۱
-	۶۲	-	-	-	-	-	۶۲

۴- در مواردیکه جمع کمتر از ۱۰۰ باشد چند درصد نشان داده نمیشود.

جدول شماره ۱- آخرین مدرک تحصیلی برحسب سن و جنس در جمعیت ازده ساله بیالای حوزه سرشماری اصفهان (آبانماه ۱۳۳۵ تا اسفندماه ۱۳۳۶) (جمع ازده ساله بیالا شامل کسانیکه شناسنامه آنها صادر نگردیده اند نیز میباشد)

شماره	ازده ساله بیالا						از ۱۰ تا ۱۴ ساله			جمع	جمع ازده ساله بیالا	پن درجه تحصیلی و جنس
	۱۰-۱۱ ساله	۱۱-۱۲ ساله	۱۲-۱۳ ساله	۱۳-۱۴ ساله	۱۴-۱۵ ساله	جمع	۱۰-۱۱ ساله	۱۱-۱۲ ساله	۱۳-۱۴ ساله			
۲۴۸	۲۸۸۰۰	۳۰۰۰۸	۳۸۷۰۲	۴۶۳۱۲	۵۷۸۲۳	۲۹۶۵۱۱	۳۳۳۸۴	۳۸۹۲۳	۴۵۱۲۷	۱۲۶۷۳۴	۳۷۳۰۱۶	خاصیکه مدارک تحصیلی رسمی دارند و با درجه تحصیلی خود را چهار نگردیده اند
												سالهای ابتدائی :
	۱	۲	۳	۴	۵	۸۴	۲۰۶	۳۳	۴۷۱	۷۱۳	۷۹۷	۱ ابتدائی
	۲۷	۳۱	۴۰	۱۱۰	۲۷۲	۵۴۰	۴۹۱	۱۸۶	۲۰۲۶	۲۷۰۶	۳۲۴۷	۲ ابتدائی
	۳۰	۳۷	۴۹	۲۰۱	۴۳۸	۸۰۰	۳۰۳	۴۱۵	۴۲۷۵	۴۹۹۳	۵۷۹۹	۳ ابتدائی
	۷۲	۱۴۱	۲۴۳	۴۸۱	۹۴۴	۱۸۸۱	۶۸۴	۹۰۹	۴۷۶۰	۶۴۰۳	۸۲۸۵	۴ ابتدائی
	۳۱	۴۶	۱۲۰	۳۲۲	۸۲۰	۱۳۴۹	۵۷۴	۱۱۶۰	۳۸۹۲	۵۶۶۶	۶۷۷۶	۵ ابتدائی
	۱۲	۲۰۰	۶۲۸	۱۶۴۴	۳۶۱۲	۶۱۸۱	۱۹۱۳	۳۳۶۲	۳۰۶۲	۸۳۲۷	۱۴۵۲۱	۶ ابتدائی
												سالهای متوسطه :
	۱	۲	۳	۴	۵	۱۰۰	۸۲	۷۰۳	۹۴۲	۱۷۱۷	۱۸۷۹	۱ متوسطه
	۳	۸	۲۶	۸۴	۱۷۱	۳۹۲	۱۴۴	۹۴۸	۳۶۸	۱۴۹۰	۱۷۸۳	۲ متوسطه
	۱۳	۵۱	۱۸۱	۴۶۸	۸۵۴	۱۵۶۸	۵۴۴	۱۳۹۹	۲	۱۸۶۶	۳۴۴۴	۳ متوسطه
	۲	۶	۱۷	۴۶	۱۰۰	۱۶۰	۱۹۲	۷۵۵	-	۹۴۷	۱۱۰۲	۴ متوسطه
	۱۶	۴۲	۱۰۷	۳۲۹	۶۱۷	۱۱۱۱	۷۰۶	۷۵۶	-	۱۴۶۲	۲۵۷۴	۵ متوسطه
	۶	۲۱	۸۹	۲۲۷	۴۵۴	۸۰۵	۶۳۷	۲۳۲	-	۸۶۱	۱۶۷۴	۶ متوسطه
												سالهای دانشگاه :
	-	-	-	-	۶	۶	۲۳	۹	-	۳۲	۳۸	۱ دانشگاه
	۱	-	۳	۱	۲۷	۲۷	۴۳	۶	-	۴۹	۸۶	۲ دانشگاه
	۳	۱۳	۶۲	۱۶۶	۳۱۱	۴۶۸	۶۳	-	-	۶۳	۵۲۱	۳ دانشگاه
	۲	۵	۸	۲۸	۳۷	۸۱	۲۴	-	-	۴۴	۱۰۰	۴ دانشگاه و بیشتر
												مرد
۱۶	۱۴۷۲۲	۱۸۲۱۰	۲۲۲۱۲	۲۸۷۹۶	۳۶۶۱۵	۱۲۰۰۵۹	۱۷۷۸۲	۱۷۷۳۱	۲۱۹۰۶	۵۷۴۱۹	۱۷۸۰۷۴	شخصیکه مدارک تحصیلی رسمی دارند و با درجه تحصیلی خود را اظهار نگردیده اند
												سالهای ابتدائی :
	۴	۷	۵	۶	۴۶	۶۸	۲۰۵	۲۸	۳۷۲	۶۰۵	۶۷۳	۱ ابتدائی
	۲۱	۲۸	۳۵	۱۵۰	۳۱۴	۴۳۳	۴۵۷	۱۴۵	۱۵۱۵	۲۱۱۷	۲۵۰۰	۲ ابتدائی
	۳۵	۴۴	۵۸	۱۷۱	۳۲۷	۴۵۵	۲۱۹	۳۰۱	۳۰۶۶	۳۵۶۶	۴۲۴۱	۳ ابتدائی
	۶۴	۱۲۷	۲۰۸	۴۰۰	۷۳۵	۱۰۳۰	۵۳۵	۷۰۷	۳۳۶۶	۴۶۰۸	۶۱۴۲	۴ ابتدائی
	۲۸	۴۵	۱۰۱	۲۶۹	۶۲۰	۱۰۶۳	۴۶۴	۸۸۱	۲۷۴۰	۴۰۴۵	۵۱۰۹	۵ ابتدائی
	۸۴	۱۹۱	۳۶۰	۱۳۶۸	۳۶۱۸	۶۸۲۱	۱۳۲۰	۲۴۲۹	۲۰۸۳	۵۸۴۲	۱۰۶۶۵	۶ ابتدائی
												سالهای متوسطه :
	۱	۲	۳	۴	۵	۱۱۶	۶۳	۵۶۵	۶۴۷	۱۲۷۵	۱۳۹۱	۱ متوسطه
	۳	۶	۲۴	۷۴	۱۳۴	۳۴۱	۱۰۰	۷۷۲	۲۸۳	۱۱۵۰	۱۳۹۷	۲ متوسطه
	۱۲	۳۷	۱۶۶	۳۹۷	۶۷۸	۱۳۰۰	۴۲۱	۹۹۸	۲	۱۴۲۱	۲۷۲۱	۳ متوسطه
	۲	۵	۱۷	۳۷	۶۳	۱۱۲	۱۷۲	۶۲۲	-	۷۱۴	۹۰۶	۴ متوسطه
	۱۴	۳۲	۹۲	۲۶۰	۴۷۳	۸۷۱	۵۸۵	۵۸۰	-	۱۱۶۵	۲۰۳۷	۵ متوسطه
	۶	۲۷	۸۵	۲۰۷	۴۰۰	۷۲۵	۵۵۱	۱۸۸	-	۷۳۹	۱۴۶۴	۶ متوسطه
												سالهای دانشگاه :
	-	-	-	-	۶	۶	۲۲	۸	-	۳۰	۳۶	۱ دانشگاه
	-	-	۳	۵	۲۷	۳۵	۴۲	۵	-	۴۷	۸۲	۲ دانشگاه
	۶	۱۲	۶۰	۱۶۰	۳۱۳	۴۵۱	۵۱	-	-	۵۱	۵۰۲	۳ دانشگاه
	۲	۴	۸	۲۸	۳۱	۷۳	۲۳	-	-	۲۳	۹۲	۴ دانشگاه و بیشتر

بقیه جدول شماره ۶- آخرین مدرک تحصیلی بر حسب سن و جنس، در جمعیت ازده ساله بیالای حوزه سرشماری اهلبان (آبانماه ۱۳۳۵ تا اسفندماه ۱۳۳۵) (جمع ازده ساله بیالای شامل کسانی که سنشان را اظهار نکرده اند نیز میباشد)

شماره اظهارنامه	از ۲۰ ساله بیالای						از ۱۰ تا ۱۹ ساله			جمع	جمع ازده ساله بیالای	خرین درجه تحصیلی و جنس
	بیالای ۱۰-۱۵ ساله	بیالای ۱۱-۱۵ ساله	۱۵-۲۰ ساله	۱۴-۲۰ ساله	۱۳-۲۰ ساله	جمع	۱۰-۱۹ ساله	۱۱-۱۹ ساله	۱۲-۱۹ ساله			
۱۳۱	۱۵۰۸۶	۱۶۸۴۸	۲۵۹۴۰	۲۷۲۴۲	۴۰۹۶۸	۱۲۵۹۸۵	۲۴۹۰۲	۲۱۱۹۲	۲۳۲۲۱	۶۹۲۱۵	۱۶۰۴۴۲	کل حوزه سرشماری اهلبان زن شخصی که مدارک تحصیلی رسمی دارند و یا درجه تحصیلی خود را بیان نکرده اند سالهای ابتدائی : ۱ ابتدائی ۱۳۴ ۲ ابتدائی ۶۹۷ ۳ ابتدائی ۱۳۵۸ ۴ ابتدائی ۲۱۴۳ ۵ ابتدائی ۱۸۶۷ ۶ ابتدائی ۳۸۵۶ الهای متوسطه : ۱ متوسطه ۴۸۸ ۲ متوسطه ۳۸۶ ۳ متوسطه ۷۱۳ ۴ متوسطه ۲۰۱ ۵ متوسطه ۵۲۷ ۶ متوسطه ۲۱۰ الهای دانشکده : ۱ دانشکده ۲ ۲ دانشکده ۴ ۳ دانشکده ۲۱ ۴ دانشکده و بیشتر ۱ شهر اهلبان مردان خاصی که مدارک تحصیلی رسمی دارند و یا درجه تحصیلی خود را بیان نکرده اند سالهای ابتدائی : ۱ ابتدائی ۵۰۸ ۲ ابتدائی ۲۱۹۳ ۳ ابتدائی ۴۱۱۸ ۴ ابتدائی ۵۶۸۱ ۵ ابتدائی ۵۲۴۸ ۶ ابتدائی ۱۲۱۲۴ های متوسطه : ۱ متوسطه ۱۶۹۷ ۲ متوسطه ۱۶۲۵ ۳ متوسطه ۳۱۷۷ ۴ متوسطه ۱۰۲۱ ۵ متوسطه ۲۴۲۱ ۶ متوسطه ۱۶۰۵ های دانشکده : دانشکده ۲۱ دانشکده ۷۷ دانشکده ۵۲۲ دانشکده و بیشتر ۱۰۴
۱۳۲	۱۰۰۷۳۵	۱۴۲۲۱	۱۱۵۲۱	۲۱۱۴۴	۲۸۳۱۳	۹۳۹۳۴	۱۶۷۲۶	۱۳۰۱۲	۱۳۲۰۸	۴۳۰۴۶	۱۳۷۱۱۳	۱ ابتدائی ۴۵۰ ۲ ابتدائی ۱۸۲۱ ۳ ابتدائی ۳۵۳۴ ۴ ابتدائی ۴۵۶۱ ۵ ابتدائی ۴۱۶۸ ۶ ابتدائی ۱۲۰۴ ۱ متوسطه ۱۵۵۷ ۲ متوسطه ۱۳۴۷ ۳ متوسطه ۱۶۸۶ ۴ متوسطه ۸۷۶ ۵ متوسطه ۱۳۶۱ ۶ متوسطه ۸۲۳ ۱ دانشکده ۳۰ ۲ دانشکده ۴۶ ۳ دانشکده ۵۲۲ ۴ دانشکده و بیشتر ۲۴

بقیه جدول شماره ۶- آخرین مدرک تحصیلی برحسب سن و جنس در جمعیت ازده ساله بیالای حوزه سرشماری اصفهان: آبانماه ۱۳۳۵ (نوامبر ۱۹۵۶)
(جمع ازده ساله بیالای شامل کسانی که سنشان را اظهار نکرده اند نیز میباشد)

شماره اظهارنامه	از ۲۵ ساله بیالا						از ۱۰ تا ۲۴ ساله				جمع ازده ساله بیالا	آخرین درجه تحصیلی و جنس
	۱۵-ساله بیالا	۱۴-۱۵ ساله	۱۳-۱۴ ساله	۱۲-۱۳ ساله	۱۱-۱۲ ساله	جمع	۲۰-۲۴ ساله	۱۹-۲۰ ساله	۱۸-۱۹ ساله	جمع		
۶۸	۱۷۱۱	۷۱۶۱	۸۲۲۲	۱۰۳۳۴	۱۱۷۵۶	۱۳۶۱۵	۲۲۲۸	۵۱۰۱	۵۸۳۴	۱۸۹۱۳	۶۱۹۷۶	شهر اصفهان مرد اشخاصیکه مدارک تحصیلی رسمی ندارند و یا درجه تحصیلی خود را اظهار نکرده اند
-	۲	۳	۴	۵	۳۵	۴۹	۶۰۳	۱۲	۱۴۲	۳۵۷	۴۰۶	سال ۱ ابتدائی
-	۱۰	۱۵	۴۸	۶۰	۱۴۱	۲۲۴	۴۲۷	۷۶	۷۹۵	۱۳۶۸	۱۵۷۲	سال ۲ ابتدائی
-	۱۵	۳۰	۳۵	۱۱۴	۳۳۱	۴۲۷	۱۸۹	۱۵۷	۱۸۷۵	۲۲۲۱	۲۶۵۸	سال ۳ ابتدائی
-	۵۵	۹۷	۱۷۱	۳۰۲	۴۷۱	۱۰۹۶	۲۶۲	۳۴۲	۲۱۷۵	۲۸۷۵	۳۹۷۵	سال ۴ ابتدائی
۱	۱۹	۳۳	۸۲	۲۱۵	۴۴۷	۷۹۷	۳۰۲	۴۶۰	۱۸۷۰	۲۶۳۲	۳۴۳۰	سال ۵ ابتدائی
۲	۷۷	۱۷۲	۵۰۱	۱۲۰۵	۲۳۴۲	۴۱۹۷	۱۰۰۲	۱۵۷۲	۱۵۹۱	۴۱۶۵	۸۳۶۴	سال ۶ ابتدائی
-	-	-	-	-	-	-	-	-	-	-	-	سالهای متوسطه:
-	۱	۱	۱	۲۴	۵۱	۱۰۴	۵۲	۴۷۴	۵۸۳	۱۱۰۹	۱۲۱۳	سال ۱ متوسطه
۱	۳	۵	۲۲	۷۱	۱۲۶	۲۲۷	۸۷	۶۶۱	۲۶۷	۱۰۱۵	۱۲۴۳	سال ۲ متوسطه
-	۱۲	۴۶	۱۵۶	۴۷۸	۶۳۳	۱۳۳۵	۳۶۷	۸۷۸	-	۱۳۴۵	۲۴۷۰	سال ۳ متوسطه
-	۲	۵	۵	۲۳	۵۵	۱۰۰	۱۴۶	۵۷۹	-	۷۲۵	۸۲۵	سال ۴ متوسطه
۱	۱۴	۳۱	۸۹	۲۵۳	۴۳۸	۸۲۵	۵۳۲	۵۳۴	-	۱۰۶۶	۱۹۰۲	سال ۵ متوسطه
-	۴	۲۷	۸۳	۲۰۱	۳۸۷	۷۰۲	۵۱۹	۱۷۵	-	۶۹۴	۱۳۹۶	سال ۶ متوسطه
-	-	-	-	-	-	-	-	-	-	-	-	سالهای دانشکده:
-	-	-	-	-	۶	۶	۲۰	۸	-	۲۸	۳۴	سال ۱ دانشکده
-	-	-	۱	-	۳۳	۳۹	۳۹	۵	-	۴۴	۷۳	سال ۲ دانشکده
-	۶	۱۲	۵۹	۱۵۸	۲۱۰	۴۴۵	۴۹	-	-	۴۹	۴۹۴	سال ۳ دانشکده
-	۲	۴	۸	۲۸	۳۱	۷۳	۳۳	-	-	۳۳	۶۶	سال ۴ دانشکده و بیشتر
-	-	-	-	-	-	-	-	-	-	-	-	زن
۶۵	۶۰۲۴	۷۰۵۲	۱۰۷۸۹	۱۰۸۲۰	۱۵۵۵۴	۵۰۳۳۹	۹۴۴۸	۷۹۱۱	۷۴۷۴	۲۴۸۳۲	۷۵۱۳۷	اشخاصیکه مدارک تحصیلی رسمی ندارند و یا درجه تحصیلی خود را اظهار نکرده اند
-	۱	-	۱	۴	۳	۹	۴	۳	۸۶	۹۳	۱۰۲	سال ۱ ابتدائی
۱	۶	۳	۱۵	۱۵	۵۰	۸۱	۳۵	۲۷	۴۶۱	۵۳۱	۶۲۱	سال ۲ ابتدائی
۱	۴	۲	۱۸	۲۸	۹۴	۱۴۶	۷۱	۱۰۰	۱۱۴۲	۱۳۱۲	۱۴۶۰	سال ۳ ابتدائی
۱	۸	۱۴	۳۵	۷۸	۱۸۸	۳۲۳	۱۳۷	۲۲۰	۱۳۳۵	۱۶۸۲	۲۰۰۶	سال ۴ ابتدائی
-	۳	۱	۱۹	۳۲	۱۹۷	۲۸۲	۱۴۳	۲۶۰	۱۱۳۳	۱۵۳۶	۱۸۱۸	سال ۵ ابتدائی
۱	۸	۱۴	۳۵	۱۷۱	۴۴۲	۱۳۲۰	۵۶۵	۶۰۶	۹۶۸	۲۴۳۹	۳۷۶۰	سال ۶ ابتدائی
-	-	-	-	-	-	-	-	-	-	-	-	سالهای متوسطه:
۲	-	-	۱	۱۰	۲۳	۳۴	۱۸	۱۳۷	۲۹۳	۴۴۸	۴۸۴	سال ۱ متوسطه
-	-	۲	۲	۱۰	۳۶	۵۰	۱۳	۳۷۴	۱۱۵	۳۳۲	۳۸۲	سال ۲ متوسطه
-	۱	۴	۱۶	۷۱	۱۷۴	۳۶۶	۱۲۱	۳۲۰	-	۴۴۱	۷۰۲	سال ۳ متوسطه
-	-	۱	۱	۱	۳۷	۴۸	۱۹	۱۳۲	-	۱۵۱	۱۶۱	سال ۴ متوسطه
-	۲	۱۰	۱۵	۶۸	۱۴۲	۲۳۷	۱۱۹	۱۷۶	-	۳۱۵	۵۳۲	سال ۵ متوسطه
-	-	۲	۴	۲۰	۵۴	۸۰	۸۵	۴۴	-	۱۲۹	۲۰۹	سال ۶ متوسطه
-	-	-	-	-	-	-	-	-	-	-	-	سالهای دانشکده:
-	-	-	-	-	-	-	۱	۱	-	۲	۲	سال ۱ دانشکده
-	۱	-	-	۱	-	۲	۱	۱	-	۲	۴	سال ۲ دانشکده
-	-	۱	۲	۵	۸	۱۶	۱۲	-	-	۱۲	۲۸	سال ۳ دانشکده
-	۱	۱	-	-	۵	۷	۱	-	-	۱	۸	سال ۴ دانشکده و بیشتر

بقیه جدول شماره ۶ - آخرین مدرک تحصیلی بر حسب سن و جنس در جمعیت ازد ساله بیالای حوزه سرشماری اصفهان : آبان ماه ۱۳۳۵ (نوامبر ۱۹۵۶)
(جمع ازد ساله بیالای شامل کسانی که سنشان تراظهار نگرداند نیز میباشد)

سنین اظهارنشا	از ۲۵ ساله بیالا					جمع	از ۲۴ تا ۲۱ ساله			جمع	جمع ازد ساله بیالا	آخرین درجه تحصیلی و جنس
	۲۵-۲۰ ساله بیالا	۲۴-۲۰ ساله	۲۳-۲۰ ساله	۲۲-۲۰ ساله	۲۱-۲۰ ساله		۲۴-۲۰ ساله	۲۳-۲۰ ساله	۲۲-۲۰ ساله			
۱۰۰	۱۸۰۷۴	۲۰۸۳۷	۲۹۹۸۱	۳۵۲۴۸	۴۴۲۷۰	۱۵۲۱۱۰	۲۵۱۹۸	۲۵۹۱۱	۳۱۸۱۲	۸۳۶۸۸	۲۳۳۴۰۲	به نقاط حوزه سرشماری اصفهان مرد زن فناصیکه مدارک تحصیلی رسمی ندارند و یا درجه تحصیلی خود را ظهار نگرداند
												سالهای ابتدائی :
												۱- ابتدائی
												۲- ابتدائی
												۳- ابتدائی
												۴- ابتدائی
												۵- ابتدائی
												۶- ابتدائی
												سالهای متوسطه :
												۱- متوسطه
												۲- متوسطه
												۳- متوسطه
												۴- متوسطه
												۵- متوسطه
												۶- متوسطه
												سالهای دانشکده :
												۱- دانشکده
												۲- دانشکده
												۳- دانشکده
												۴- دانشکده و پیشتر
												میرد
												فناصیکه مدارک تحصیلی رسمی ندارند و یا درجه تحصیلی خود را ظهار نگرداند
۲۸	۹۰۱۲	۱۱۰۴۱	۱۱۵۳۰	۱۸۱۲۵	۲۳۸۵۶	۷۶۸۱۴	۱۰۵۰۰	۱۲۳۳۰	۱۶۰۷۲	۲۹۲۰۶	۱۱۰۰۹۸	سالهای ابتدائی :
												۱- ابتدائی
												۲- ابتدائی
												۳- ابتدائی
												۴- ابتدائی
												۵- ابتدائی
												۶- ابتدائی
												سالهای متوسطه :
												۱- متوسطه
												۲- متوسطه
												۳- متوسطه
												۴- متوسطه
												۵- متوسطه
												۶- متوسطه
												الهای دانشکده :
												۱- دانشکده
												۲- دانشکده
												۳- دانشکده
												۴- دانشکده و پیشتر

بقیه جدول شماره ۶- آخرین مدارک تحصیلی برحسب سن و جنس در جمعیت از ده ساله بیالای حوزه سرشماری اصفهان: آبانماه ۱۳۳۰ (نوامبر ۱۹۵۶)
(جمع ازده سالگی بالا شامل کسانی که سنشان ترا اظهار نکرده اند نیز میباشد)

شماره اظهارنامه	از ۲۵ ساله بیالای						از ۱۰ تا ۲۴ ساله				جمع ازده ساله بیالای	آخرین درجه تحصیلی و جنس
	۱۰-۱۵ ساله بیالای	۱۴-۲۰ ساله	۱۳-۲۰ ساله	۱۱-۲۰ ساله	۱۰-۲۰ ساله	جمع	۲۴-۲۰ ساله	۱۹-۱۵ ساله	۱۹-۱۰ ساله	جمع		
۷۷	۹۰۶۲	۱۷۹۶	۱۴۶۰۱	۱۶۸۲۳	۲۰۴۱۴	۷۰۷۴۶	۱۰۴۵۴	۱۳۲۸۱	۱۰۷۴۷	۴۴۴۸۲	۱۲۰۳۰۰	ه نقاط حوزه سرشماری اصفهان زن ناصیکه مدارک تحصیلی رسمی زند و یاد درجه تحصیلی خود را بارنگرده اند
												سالهای ابتدائی :
-	۱	-	۱	-	۵	۷	-	۲	۱۳	۱۵	۲۲	۱ ابتدائی
-	-	-	۵	۵	۸	۱۸	۶	۷	۴۲	۵۸	۷۶	۲ ابتدائی
-	۱	۱	۲	۲	۷	۱۴	۳	۱۴	۶۷	۸۴	۹۸	۳ ابتدائی
-	-	-	-	۳	۱۱	۲۴	۱۲	۳۲	۶۹	۱۱۲	۱۳۷	۴ ابتدائی
-	-	-	-	۱	۳	۴	۷	۱۱	۱۹	۳۰	۴۱	۵ ابتدائی
-	-	-	۳	۵	۲۲	۴۰	۱۸	۲۷	۱۱	۵۶	۶۶	۶ ابتدائی
												سالهای متوسطه :
-	-	-	-	-	-	-	۱	۱	۲	۴	۴	۱ متوسطه
-	-	-	-	-	۱	۱	۱	۲	-	۳	۴	۲ متوسطه
-	-	-	-	-	۲	۲	۲	۱	۱	۴	۶	۳ متوسطه
-	-	-	-	-	-	-	۱	۱	-	۲	۲	۴ متوسطه
-	-	-	-	۱	۲	۳	۲	-	-	۲	۵	۵ متوسطه
-	-	-	-	-	-	-	۱	-	-	۱	۱	۶ متوسطه
												سالهای دانشگاهی :
-	-	-	-	-	-	-	-	-	-	-	-	۱ دانشگاهی
-	-	-	-	-	-	-	-	-	-	-	-	۲ دانشگاهی
-	-	-	-	۱	-	۱	-	-	-	-	۱	۳ دانشگاهی
-	-	-	-	-	۱	۱	-	-	-	-	۱	۴ دانشگاهی و بیشتر

جدول شماره ۷- وضع مذهب برحسب جنس در حوزه سرشماری اصفهان: آبانماه ۱۳۳۰ (نوامبر ۱۹۵۶)

مذهب اظهار شده	سایر مذاهب	زرتشتی	یهودی	مسیحی	مسلمان	جمع	جنس
۱ ۴۴۱	۱ ۷۷۴	۱۰۰	۴ ۵۲۸	۵ ۰۷۵	۶۰۸ ۲۸۷	۶۲۱ ۲۰۵	کل حوزه سرشماری اصفهان
۷۲۶	۹۲۴	۴۸	۲ ۳۰۳	۲ ۴۵۳	۳۱۱ ۵۷۸	۳۱۸ ۰۳۲	مرد وزن
۷۱۵	۸۵۰	۵۲	۲ ۲۲۵	۲ ۶۲۲	۲۹۶ ۷۰۱	۳۰۳ ۱۷۲	مرد زن
۶۲۹	۱ ۵۱۱	۸۶	۴ ۴۹۶	۵ ۰۲۱	۲۴۲ ۹۶۵	۲۵۴ ۷۰۸	شهر اصفهان
۳۴۰	۷۷۷	۳۷	۲ ۲۸۶	۲ ۴۴۸	۱۲۴ ۵۲۴	۱۳۰ ۴۱۲	مرد وزن
۳۸۹	۷۳۴	۴۹	۲ ۲۱۰	۲ ۵۷۳	۱۱۸ ۴۴۱	۱۲۴ ۲۹۶	مرد زن
۸۱۲	۲۶۳	۱۴	۳۲	۵۴	۳۶۵ ۳۲۲	۳۶۶ ۴۱۷	بقیه نقاط حوزه سرشماری اصفهان
۳۸۶	۱۴۷	۱۱	۱۷	۵	۳۸۷ ۰۵۴	۳۸۷ ۶۲۰	مرد وزن
۴۲۶	۱۱۶	۳	۱۵	۴۹	۱۷۸ ۲۶۸	۱۷۸ ۸۷۷	مرد زن

جدول شماره ۸ - توزیع جمعیت طبق حوزه سرشماری اصفهان بتمکین شهرستان با کشور محل تولد: آب‌نامه ۱۳۳۵ (نوامبر ۱۹۵۶)

شهرستان یا کشور محل تولد	تعداد	چند درصد	شهرستان یا کشور محل تولد	تعداد	چند درصد	شهرستان یا کشور محل تولد	تعداد	چند درصد
کل جمعیت حوزه سرشماری اصفهان	۶۲۱ ۲۰۵	۱۰۰/۰	راهمرز	۱۰	۰/۱	راهمرز	۱۰	۰/۱
متولدین در حوزه سرشماری اصفهان	۶۰۸ ۱۴۱	۹۸/۰	رشت	۱۵۲	۱/۳	رشت	۱۵۲	۱/۳
متولدین در سایر شهرستانها	۱۱ ۱۵۳	۱/۹	رضایه	۷۵	۰/۱	رضایه	۷۵	۰/۱
متولدین در کشورهای خارجی	۳۰۴	-	رقسینجان	۴۱	۰/۳	رقسینجان	۴۱	۰/۳
محل تولد اظهار نشده	۷	-	زابل	۱۱	۰/۱	زابل	۱۱	۰/۱
جمع متولدین در شهرستانها	۱۱ ۶۵۲	۱۰۰/۰	زاهدان	۲۲	۰/۱	زاهدان	۲۲	۰/۱
آبادان	۹۲	۰/۸	زرنده کرمان	۲	-	زرنده کرمان	۲	-
بادره	۴۲۱	۳/۵	زنگان	۵۲	۰/۴	زنگان	۵۲	۰/۴
مل	۴	-	ساری	۲۹	۰/۳	ساری	۲۹	۰/۳
راک	۱۸۶	۱/۶	ساوه	۳۲	۰/۳	ساوه	۳۲	۰/۳
ردبیل	۱۹۹	۱/۶	سبزوار	۲۱	۰/۲	سبزوار	۲۱	۰/۲
ردستان	۲۱۷	۱/۸	سراب	۴	-	سراب	۴	-
رسباران (اهر)	۱۴	۰/۱	سقز	۲	-	سقز	۲	-
لیکودرز (جایلی بیرون)	۱۳	۰/۱	ستان	۱۲	۰/۱	ستان	۱۲	۰/۱
هراز	۲۴۷	۲/۱	ستدج	۴۴	۰/۴	ستدج	۴۴	۰/۴
ایل	۲۴	۰/۲	سیرجان	۱۱	۰/۱	سیرجان	۱۱	۰/۱
جنود	۵	-	شاه آباد غرب	۱	-	شاه آباد غرب	۱	-
چغندر	۱۶	۰/۸	شاهرود	۶	۰/۱	شاهرود	۶	۰/۱
دربعلوی	۴۸	۰/۴	شاهس	۴	-	شاهس	۴	-
درجانبهار	۱	-	شوشتر	۱۵	۰/۱	شوشتر	۱۵	۰/۱
درهمان	۱۷	۰/۱	شیرخا	۸۱۸	۷/۵	شیرخا	۸۱۸	۷/۵
درلنگه	۱	-	شیراز	۸	۰/۱	شیراز	۸	۰/۱
شهر	۲۱	۰/۲	طبس	۱۰۲۶	۸/۶	طبس	۱۰۲۶	۸/۶
سپهان	۱۴	۰/۱	فردین	۸	۰/۱	فردین	۸	۰/۱
رجند	۲۱	۰/۲	فسا	۶۱۰	۵/۸	فسا	۶۱۰	۵/۸
یزد	۱۲۹	۱/۰	نوشات	۵	-	نوشات	۵	-
کاشمر	۷	۰/۱	قزوین	۲۴	۰/۲	قزوین	۲۴	۰/۲
کاشمر	۱۰	۰/۱	قصرشیرین	۵	-	قصرشیرین	۵	-
کاشمر	۱۰	۰/۱	تم	۱۴۰	۱/۲	تم	۱۴۰	۱/۲
بارمحال (شهرکرد)	۷۳۱	۶/۱	باکستان	۶	۰/۰	باکستان	۶	۰/۰
م آباد	۵۶	۰/۵	ترکمه	۱۴	۰/۱	ترکمه	۱۴	۰/۱
مشهر	۷	۰/۱	چکسلواکی	۴	۰/۱	چکسلواکی	۴	۰/۱
خال	۳	۰/۱	روسیه (اتحاد جماهیر شوروی)	۵۷	۱۸/۸	روسیه (اتحاد جماهیر شوروی)	۵۷	۱۸/۸
ی و شاهپور	۸	۰/۱	سوئیس	۱۲	۳/۹	سوئیس	۱۲	۳/۹
ایب	۲	-	عراق	۶۷	۲۲/۰	عراق	۶۷	۲۲/۰
بخان	۱۲	۰/۱	عربستان سعودی	۱۲	۳/۱	عربستان سعودی	۱۲	۳/۱
چل	۲۰	۰/۲	فرانسه	۱۱	۳/۶	فرانسه	۱۱	۳/۶
تگرگان (گنبد قابوس)	۱	-	لبنان	۱۳	۴/۳	لبنان	۱۳	۴/۳
وند	۳	-	لهستان	۲	۰/۷	لهستان	۲	۰/۷
			هندوستان	۳۲	۱۰/۹	هندوستان	۳۲	۱۰/۹
			یونان	۱	۰/۲	یونان	۱	۰/۲
			گلپایگان	۱۸۷	۱/۶	گلپایگان	۱۸۷	۱/۶
			گناباد	۱	-	گناباد	۱	-
			لارستان	۲۲	۰/۱	لارستان	۲۲	۰/۱
			سایر کشورهای خارجی	۳۰۴	۱۰۰/۰	سایر کشورهای خارجی	۳۰۴	۱۰۰/۰

جدول شماره ۱ - چگونگی محل تولد بر حسب سن در جمعیت قلم حوزه سرشماری اصفهان - آبانماه ۱۳۳۵ (توامبر ۱۹۵۶)

محل تولد اظهاری شده	متولدین خارج از کشور	متولدین در سایر حوزه های سرشماری		متولدین در این حوزه سرشماری		جمع	سن
		غیرجاورین حوزه	مجاورین حوزه	چند درصد	تعداد		
کل حوزه سرشماری اصفهان							
۴۱۳	۳۰۴	۸۰۶۹	۳۴۷۸	۶۸/۰	۶۰۸۹۴۱	۶۹۱۲۰۰	کلیه سنین
۱۲	۶	۴۹۱	۱۲۳	۹۹/۴	۱۰۱۴۸۴	۱۰۴۱۹۹	کثر از ۵ ساله
۶	۱	۴۲	۱۵	۹۹/۷	۲۱۳۴۱	۲۱۴۰۰	کثر از یکساله
۶	۵	۴۴۶	۱۰۸	۹۹/۳	۸۰۱۴۳	۸۰۷۱۱	۱- ۴ ساله
۶۳	۲۹	۱۴۹۱	۴۶۰	۹۸/۷	۱۵۵۶۵۰	۱۵۷۶۹۳	۵- ۱۴ ساله
۸۰	۲۹	۱۶۱۸	۷۲۸	۹۷/۵	۹۶۶۳۰	۹۶۰۸۵	۱۵- ۲۴ ساله
۸۴	۴۹	۱۷۴۸	۷۳۱	۹۷/۰	۸۳۶۷۴	۸۶۲۸۶	۲۵- ۳۴ ساله
۸۰	۵۱	۱۱۴۷	۵۶۷	۹۷/۰	۵۸۷۳۲	۶۰۵۷۷	۳۵- ۴۴ ساله
۴۵	۳۶	۷۶۰	۳۸۴	۹۷/۶	۴۹۱۶۵	۵۰۳۹۰	۴۵- ۵۴ ساله
۲۰	۴۳	۴۷۱	۲۷۸	۹۷/۷	۳۴۸۷۹	۳۵۶۹۱	۵۵- ۶۴ ساله
۲۰	۱۶	۳۳۴	۲۰۵	۹۸/۰	۲۸۵۴۳	۲۹۱۱۸	۶۵ ساله پیرالا
۱	۴۵	۱	۲	۷۲/۹	۱۸۴	۲۴۹	سنین اظهار نشده
شهر اصفهان							
۳۸۴	۳۰۰	۷۵۸۰	۳۱۷۱	۹۵/۵	۲۴۳۲۷۳	۲۵۴۷۰۸	کلیه سنین
۷	۶	۴۶۰	۹۹	۹۸/۵	۳۷۵۸۸	۳۸۱۶۰	کثر از ۵ ساله
۳	۱	۴۰	۱۰	۹۹/۳	۷۹۷۰	۸۰۲۴	کثر از یکساله
۴	۵	۴۲۰	۸۹	۹۸/۳	۲۹۶۱۸	۳۰۱۳۶	۱- ۴ ساله
۵۱	۲۹	۱۴۴۱	۴۲۳	۹۷/۰	۶۳۱۵۵	۶۵۰۹۹	۵- ۱۴ ساله
۷۹	۲۸	۱۴۹۹	۶۶۴	۹۴/۸	۴۱۵۹۶	۴۳۸۶۶	۱۵- ۲۴ ساله
۷۸	۴۹	۱۶۰۰	۶۷۱	۹۲/۳	۳۳۴۲۶	۳۵۸۲۴	۲۵- ۳۴ ساله
۷۷	۵۰	۱۰۸۷	۵۲۹	۹۲/۰	۲۳۱۱۵	۲۴۸۵۸	۳۵- ۴۴ ساله
۴۴	۳۶	۷۲۷	۳۵۱	۹۴/۵	۱۹۸۵۰	۲۱۰۰۸	۴۵- ۵۴ ساله
۲۰	۴۲	۴۴۶	۲۴۹	۹۴/۸	۱۳۶۶۷	۱۴۷۵۷	۵۵- ۶۴ ساله
۱۶	۱۵	۳۰۸	۱۸۳	۹۵/۲	۱۰۴۶۷	۱۰۹۹۲	۶۵ ساله پیرالا
۱	۴۵	۱	۲	۵۴/۹	۷۹	۱۴۴	سنین اظهار نشده
بقیه نقاط حوزه سرشماری اصفهان							
۲۹	۴	۴۸۶	۴۰۷	۹۹/۸	۲۶۵۶۶۸	۲۶۶۴۹۷	کلیه سنین
۵	-	۳۱	۲۴	۹۹/۹	۶۳۸۹۶	۶۳۹۵۶	کثر از ۵ ساله
۳	-	۲	۵	۹۹/۹	۱۳۳۷۱	۱۳۳۸۱	کثر از یکساله
۲	-	۲۹	۱۹	۹۹/۹	۵۰۵۲۵	۵۰۵۷۵	۱- ۴ ساله
۱۲	-	۵۰	۲۷	۹۹/۹	۱۲۴۹۵	۱۲۵۹۴	۵- ۱۴ ساله
۱	۱	۱۱۹	۶۴	۹۹/۷	۵۵۰۳۴	۵۵۶۱۶	۱۵- ۲۴ ساله
۶	-	۱۴۸	۶۰	۹۹/۶	۵۰۲۴۸	۵۰۴۶۲	۲۵- ۳۴ ساله
۳	۱	۶۰	۳۸	۹۹/۷	۳۵۶۱۷	۳۵۷۱۹	۳۵- ۴۴ ساله
۱	-	۲۳	۲۳	۹۹/۸	۲۹۳۱۵	۲۹۳۸۲	۴۵- ۵۴ ساله
-	۱	۲۲	۲۹	۹۹/۸	۲۰۸۸۲	۲۰۹۳۴	۵۵- ۶۴ ساله
۱	۱	۲۶	۲۲	۹۹/۷	۱۸۰۷۶	۱۸۱۲۶	۶۵ ساله پیرالا
-	-	-	-	۱۰۰/۰	۱۰۵	۱۰۵	سنین اظهار نشده

جدول شماره ۱۰- وضع فعالیت اقتصادی برحسب جنس و در جمعیت از ده ساله بیابالی حوزه سرشماری اصعبیان و آبانماه ۱۳۳۵ (نوامبر ۱۹۵۶)
(جمع از ده ساله بیابالی شامل گمانیکه مستان را اظهار نکرده اند نیز میباشد)

غیرفعال از نظر اقتصادی				فعال از نظر اقتصادی				جمع کل	جنس و سن
مترقیه	محصل	زن خانه دار	جمع	در جستجوی کار	شامل بکار	چند درصد	جمع		
کل حوزه سرشماری اصعبیان									
مرد و زن									
جمع از ده ساله بیابالی									
۳۵ ۲۱۱	۲۷ ۲۸۵	۱۱۵ ۳۱۲	۲۲۸ ۰۲۸	۳ ۲۵۱	۱۶۵ ۰۶۳	۱۳/۵	۱۹۸ ۳۱۴	۴۲۱ ۳۵۲	
۱۷ ۲۰۹	۱۹ ۲۶۵	۱۴ ۹۰۹	۵۰ ۳۸۳	۱۲۵	۱۴ ۴۴۸	۲۲/۴	۱۴ ۵۲۲	۶۴ ۱۵۶	
۴۰۳	۶ ۲۷۵	۲۰ ۱۷۴	۱۶ ۸۵۲	۱۱۵	۱۲ ۰۰۲	۴۳/۰	۲۲ ۹۱۷	۴۹ ۷۶۱	
۳۸۴	۱ ۳۱۲	۲۴ ۳۳۹	۱۶ ۰۱۹	۴۵۲	۲۲ ۸۴۸	۴۷/۲	۲۳ ۳۰۰	۴۹ ۳۱۶	
۵۱۳	۳۷۱	۳۹ ۷۷۲	۴۰ ۷۳۶	۵۰۲	۴۵ ۰۴۸	۵۲/۸	۴۵ ۵۵۰	۸۶ ۲۸۱	
۶۱۰	۵۲	۲۵ ۵۱۳	۱۶ ۳۰۵	۳۳۳	۳۲ ۱۳۹	۵۶/۶	۳۴ ۲۷۱	۶۰ ۵۷۷	
۱۸۰۳	۱۴	۲۱ ۶۸۱	۲۳ ۴۹۸	۳۲۹	۲۱ ۵۱۳	۵۳/۴	۲۶ ۸۹۹	۵۰ ۳۹۰	
۴ ۴۴۸	۱۱	۱۱ ۹۹۴	۱۶ ۴۵۲	۳۶۰	۱۸ ۸۷۸	۵۳/۶	۱۹ ۲۲۸	۳۵ ۶۹۱	
۱۰ ۷۲۸	-	۶ ۹۹۸	۱۷ ۶۵۶	۱۸۵	۱۱ ۲۷۷	۳۹/۴	۱۱ ۴۶۲	۲۹ ۱۱۸	
۵۳	۴	۸۲	۱۳۹	-	۱۱۰	۴۴/۲	۱۱۰	۲۴۹	
۳۵/۵	۱۳/۶	۳۰/۹	۲۷/۶	۲۷/۷	۳۳/۵	-	۳۳/۶	۳۰/۷	
سرد									
جمع از ده ساله بیابالی									
۱۶ ۷۲۳	۲۰ ۶۹۶	-	۳۷ ۴۲۹	۳ ۲۱۵	۱۷۷ ۴۴۲	۸۲/۸	۱۸۰ ۶۵۷	۲۱۸ ۰۸۶	
۶ ۶۷۸	۱۲ ۷۲۸	-	۲۳ ۷۱۶	۱۲۵	۱۲ ۱۳۹	۳۴/۱	۱۲ ۶۶۹	۳۵ ۶۸۰	
۲۲۴	۵ ۲۲۷	-	۵ ۴۵۱	۱۱۱	۱۱ ۵۱۸	۷۶/۰	۲۰ ۵۰۹	۲۵ ۶۶۰	
۱۶۵	۱۳۰۶	-	۱ ۴۱۷	۴۵۲	۲۱ ۰۴۳	۹۳/۵	۲۱ ۴۶۵	۲۲ ۶۶۲	
۲۸۶	۳۵۱	-	۶۳۸	۴۹۷	۴۲ ۱۲۸	۹۸/۵	۴۲ ۶۳۵	۴۳ ۴۶۳	
۳۲۲	۵۲	-	۳۷۴	۳۲۸	۲۱ ۵۶۲	۹۸/۸	۳۱ ۸۹۰	۳۲ ۶۶۶	
۵۵۵	۱۴	-	۵۵۹	۳۷۰	۱۳ ۸۱۵	۶۷/۷	۲۴ ۱۸۵	۲۴ ۷۴۴	
۱ ۳۵۱	۱۱	-	۱ ۳۶۲	۳۵۴	۱۷ ۰۷۱	۹۲/۸	۱۷ ۴۶۵	۱۸ ۷۸۷	
۳ ۸۰۹	-	-	۳ ۸۰۹	۱۷۸	۱۰ ۰۰۸	۷۲/۸	۱۰ ۱۸۶	۱۳ ۶۶۵	
۲۳	-	-	۲۳	-	۷۸	۷۷/۶	۷۸	۱۰۹	
۱۴/۲	۱۳/۸	-	۱۳/۶	۱۷/۴	۳۳/۵	-	۳۳/۵	۳۰/۶	
زن									
جمع از ده ساله بیابالی									
۱۸ ۵۵۸	۶ ۶۸۹	۱۱۵ ۳۶۲	۱۹۰ ۶۰۱	۳۶	۱۷ ۶۶۱	۸/۵	۱۷ ۶۵۷	۲۰۸ ۲۶۶	
۶ ۳۳۱	۵ ۵۱۷	۱۴ ۹۰۶	۲۶ ۶۶۷	-	۲ ۳۰۹	۸/۰	۲ ۳۰۹	۲۸ ۶۷۶	
۱۷۹	۱ ۰۴۸	۲۰ ۱۷۴	۲۱ ۴۰۱	۴	۲ ۴۰۴	۱۰/۱	۲ ۴۰۸	۲۳ ۸۰۹	
۱۸۹	۱۱	۲۴ ۳۳۹	۲۴ ۵۱۹	-	۱ ۸۰۵	۶/۹	۱ ۸۰۵	۲۶ ۳۲۴	
۳۰۷	۱۹	۳۹ ۷۷۲	۴۰ ۰۹۸	۵	۲ ۹۲۰	۶/۸	۲ ۹۲۵	۴۳ ۰۲۳	
۳۳۸	-	۲۵ ۵۱۳	۲۵ ۹۳۱	۵	۲ ۳۷۷	۸/۴	۲ ۳۸۲	۲۸ ۳۱۳	
۱ ۳۵۸	-	۲۱ ۶۸۱	۲۲ ۹۲۹	۹	۲ ۶۹۸	۱۰/۶	۲ ۷۰۷	۲۵ ۶۴۶	
۳ ۰۹۷	-	۱۱ ۹۹۴	۱۵ ۰۹۱	۶	۱ ۸۰۷	۱۰/۷	۱ ۸۱۳	۱۶ ۹۰۴	
۶ ۹۲۹	-	۶ ۹۹۸	۱۳ ۸۴۷	۷	۱ ۶۶۹	۸/۴	۱ ۶۷۶	۱۵ ۶۶۳	
۳۰	۴	۸۲	۱۱۶	-	۳۲	۲۱/۶	۳۲	۱۴۸	
۵۷/۵	۱۳/۰	۳۰/۹	۳۰/۷	-	۳۳/۹	-	۳۳/۹	۳۰/۸	
شیر اصعبیان									
مرد و زن									
جمع از ده ساله بیابالی									
۱۰ ۸۴۷	۲۱ ۴۸۰	۱۸ ۴۸۲	۱۰۰ ۶۰۶	۲۰ ۷۲	۷۱ ۹۰۵	۴۳/۰	۷۸ ۹۷۷	۱۷۲ ۵۸۶	
۳ ۶۳۴	۱۴ ۴۷۶	۵ ۱۳۵	۲۳ ۲۴۵	۴۷	۴ ۸۴۵	۱۷/۴	۴ ۸۹۲	۴۸ ۱۳۷	
۱۶۸	۵ ۲۰۳	۸ ۵۵۷	۱۳ ۹۲۸	۳۵۵	۷ ۱۷۲	۳۵/۱	۷ ۵۲۸	۴۱ ۴۵۶	
۱۷۰	۱ ۲۲۱	۱۰ ۰۱۱	۱۱ ۴۰۲	۳۰۴	۱۰ ۷۰۴	۴۶/۱	۱۱ ۰۰۸	۲۲ ۴۱۰	
۲۳۸	۳۱۳	۱۶ ۱۲۸	۱۶ ۷۸۱	۳۵۶	۱۸ ۶۷۹	۵۳/۱	۱۹ ۰۳۵	۳۵ ۸۲۴	
۲۴۵	۳۸	۱۰ ۳۷۰	۱۰ ۶۵۳	۲۴۶	۱۳ ۹۵۹	۵۷/۱	۱۴ ۲۰۵	۲۴ ۸۵۸	
۷۶۹	۱۴	۹ ۳۴۹	۱۰ ۱۲۹	۲۹۷	۱۰ ۵۸۱	۵۱/۸	۱۰ ۸۷۹	۲۱ ۰۰۸	
۱ ۷۲۱	۱۱	۵ ۴۶۲	۷ ۱۶۵	۳۰۷	۷ ۲۸۵	۵۱/۴	۷ ۵۹۲	۱۴ ۷۵۷	
۳ ۸۷۹	-	۳ ۳۶۷	۷ ۲۴۳	۱۶۰	۳ ۵۸۱	۳۴/۱	۳ ۶۶۹	۱۰ ۹۹۲	
۱۸	۴	۲۳	۵۵	-	۸۶	۶۱/۸	۸۶	۱۴۴	
۵۶/۱	۱۳/۷	۳۱/۵	۲۶/۰	۳۴/۳	۲۳/۴	-	۲۳/۴	۲۹/۹	

بقیه جدول شماره ۱۰ - وضع فعالیت اقتصادی بر حسب سن و جنس در جمعیت ازده ساله بیالای حوزه سرشماری اصفهان آبانماه ۱۳۳۵ (نویسنده ۱۹۵۶)
(جمع ازده ساله بیالا شامل کسانیکه نشان و اظهارنکرد ماند نیز میباشد)

غیرفعال از نظر اقتصادی				فعال از نظر اقتصادی				جمع کل	جنس و سن
متفرقه	حاصل	زن خانداندار	جمع	در جستجوی کار	شامل بکار	چند درصد	جمع		
شهر اصفهان									
مرد									
۱۰۴	۱۴۸۳۲	-	۱۱۶۸۶	۲۰۴۷	۷۰۰۹۴	۷۸/۳	۷۲۱۴۱	۹۲۱۳۷	
جمع ازده ساله بیالا									
۲۸۳۱	۹۱۶۶	-	۱۱۰۰۰	۶۷	۴۰۸۵	۲۷/۳	۴۱۳۲	۱۵۱۳۲	
۶۶	۴۱۷۴	-	۴۲۴۰	۳۰۳	۶۴۴۱	۶۱/۶	۶۷۹۴	۱۱۰۲۴	
۷۱	۱۱۳۱	-	۱۲۰۲	۳۰۴	۱۰۰۹۱	۸۹/۶	۱۰۳۹۵	۱۱۰۵۷	
۱۱۰	۲۵۰	-	۴۰۵	۳۵۵	۱۷۰۲۷	۹۷/۸	۱۷۸۹۲	۱۸۲۹۷	
۱۵۰	۲۸	-	۱۸۸	۲۴۳	۱۲۱۵۵	۹۸/۶	۱۲۱۹۸	۱۲۳۸۶	
۳۲۶	۱۴	-	۳۴۰	۲۸۸	۹۳۹۷	۹۶/۶	۹۶۸۵	۱۰۰۲۵	
۸۳۶	۱۱	-	۸۴۷	۳۰۲	۶۵۰۱	۸۸/۶	۶۸۰۳	۷۶۵۰	
۱۷۵۴	-	-	۱۷۵۴	۱۵۵	۳۰۲۴	۶۴/۴	۳۱۷۹	۴۹۳۳	
۱۰	-	-	۱۰	-	۶۳	#	۶۳	۷۳	
۵۵/۲	۱۴/۰	-	۱۴/۵	۳۴/۰	۳۳/۲	-	۳۳/۲	۲۹/۵	

زن									
۶۹۳	۶۴۴۸	۶۸۴۸۲	۸۰۶۳۳	۲۵	۶۸۱۱	۷/۸	۶۸۳۶	۸۷۴۵۹	
جمع ازده ساله بیالا									
۱۸۰۳	۵۳۰۷	۵۱۳۵	۱۲۲۴۵	-	۷۶۰	۵/۸	۷۶۰	۱۲۰۰۵	
۱۰۲	۱۰۲۴	۸۵۵۷	۹۶۸۸	۲	۷۳۲	۷/۰	۷۳۴	۱۰۴۲۲	
۹۹	۹۰	۱۰۰۱۱	۱۰۰۰۰	-	۶۱۳	۵/۷	۶۱۳	۱۰۸۱۳	
۱۲۸	۱۸	۱۶۲۳۸	۱۶۳۸۴	۱	۱۱۴۲	۶/۵	۱۱۴۳	۱۷۵۲۷	
۹۵	-	۱۰۳۷۰	۱۰۴۶۵	۳	۱۰۰۴	۸/۸	۱۰۰۷	۱۱۴۷۲	
۴۴۰	-	۹۳۴۹	۹۷۸۹	۹	۱۱۸۵	۱۰/۶	۱۱۹۴	۱۰۹۸۳	
۸۹۶	-	۵۴۳۲	۶۳۱۸	۵	۷۸۴	۱۱/۱	۷۸۹	۷۶۰۷	
۲۱۲۲	-	۲۳۶۷	۵۴۸۹	۵	۵۶۵	۹/۴	۵۷۰	۶۰۵۹	
۸	۴	۳۳	۴۵	-	۲۶	#	۲۶	۷۱	
۵۷/۰	۱۳/۰	۳۱/۵	۳۰/۲	#	۳۶/۵	-	۳۶/۵	۳۰/۴	

بقیه نقاط حوزه سرشماری اصفهان									
مرد و زن									
۴۴۴۴	۶۱۰۵	۹۶۸۸۰	۱۲۷۴۴۹	۱۱۷۹	۱۱۸۱۵۸	۴۸/۴	۱۱۹۳۳۷	۲۴۶۷۶۶	
جمع ازده ساله بیالا									
۲۵۷۵	۴۷۸۹	۹۷۷۴	۲۷۱۳۸	۷۸	۹۶۰۳	۲۶/۳	۹۶۸۱	۳۶۸۱۹	
۳۳۵	۱۰۲۲	۱۱۶۱۷	۱۲۶۴۴	۵۶۰	۱۴۸۲۹	۵۴/۴	۱۵۳۸۹	۲۸۳۱۳	
۲۱۴	۱۷۲	۱۴۳۳۸	۱۴۶۴۴	۱۴۸	۱۲۱۴۴	۴۵/۷	۱۲۲۹۲	۲۶۹۰۶	
۳۵۵	۵۸	۲۳۵۲۴	۲۳۶۴۷	۱۴۶	۲۶۳۶۹	۵۲/۵	۲۶۴۱۵	۵۰۴۶۲	
۴۱۵	۱۴	۱۵۲۲۳	۱۵۶۵۲	۸۷	۱۹۶۸۰	۵۶/۲	۲۰۰۶۷	۳۵۷۱۹	
۱۰۳۷	-	۱۲۳۲۲	۱۲۳۶۹	۸۲	۱۵۹۳۱	۵۴/۵	۱۶۰۱۳	۲۹۳۸۲	
۲۷۳۶	-	۶۵۲۲	۹۲۸۸	۵۳	۱۱۵۹۳	۵۵/۶	۱۱۶۴۶	۲۰۹۳۴	
۶۸۶۲	-	۳۰۴۱۳	۳۰۴۱۳	۲۵	۷۶۸۸	۴۲/۶	۷۷۱۳	۱۸۱۲۶	
۳۵	-	۴۹	۸۴	-	۲۱	۲۰/۰	۲۱	۱۰۵	
۱۴/۶	۱۳/۲	۳۰/۴	۲۸/۸	۱۹/۶	۲۳/۵	-	۲۲/۴	۳۱/۲	

مرد									
۱۰۷۹	۵۸۶۴	-	۱۷۴۴۳	۱۱۶۸	۱۰۷۳۴۸	۸۶/۲	۱۰۸۵۱۶	۱۲۵۹۵۹	
جمع ازده ساله بیالا									
۸۱۴۷	۴۵۶۶	-	۱۲۷۱۶	۷۸	۸۰۵۴	۳۹/۰	۸۱۳۲	۲۰۸۴۸	
۱۵۸	۱۰۵۳	-	۱۲۱۱	۵۵۸	۱۳۱۵۷	۹۱/۹	۱۳۷۱۵	۳۴۶۶۶	
۱۲۴	۱۷۱	-	۲۹۵	۱۴۸	۱۰۹۵۲	۹۷/۴	۱۱۱۰۰	۱۱۳۹۵	
۱۷۶	۵۷	-	۲۳۳	۱۴۲	۲۴۵۶۱	۹۶/۱	۲۴۷۳۳	۲۴۶۶۶	
۱۷۲	۱۴	-	۱۸۶	۸۵	۱۸۶۰۷	۹۶/۰	۱۸۶۹۲	۱۸۸۷۸	
۲۱۹	-	-	۲۱۹	۸۲	۱۴۴۱۸	۹۸/۵	۱۴۵۰۰	۱۴۷۱۹	
۵۱۵	-	-	۵۱۵	۵۲	۱۰۵۷۰	۹۵/۴	۱۰۶۲۲	۱۱۳۳۷	
۲۰۵۵	-	-	۲۰۵۵	۲۳	۶۹۸۴	۷۷/۳	۷۰۰۷	۹۰۶۲	
۱۳	-	-	۱۳	-	۱۵	#	۱۵	۲۸	
۱۳/۵	۱۳/۲	-	۱۲/۴	۱۹/۵	۳۳/۷	-	۳۳/۶	۳۱/۳	

بقیه در صفحه بعد

* در مواردیکه جمع کمتر از ۱۰۰ باشد چند درصد میانه نشان داده نمیشود.

بقیه جدول شماره ۱۰ - وضع فعالیت اقتصادی بر حسب سن و جنس در جمعیت ازده ساله بیالای حوزه سرشماری اصفهان؛ آبانماه ۱۳۳۵ (نوامبر ۱۹۵۶)
(جمع ازده ساله بیالا شامل کسانی که نشان را اظهار نکرده اند نیز میباشد)

غیرفعال از نظر اقتصادی				فعال از نظر اقتصادی				جمع کل	جنس و سن
متفرقه	محصل	زین خاندان	جمع	در جستجوی کار	شاغل بکار	چند درصد	جمع		
۱۲۸۶۵	۲۴۱	۹۶۸۸۰	۱۰۶۹۸۶	۱۱	۱۰۸۱۰	۹/۰	۱۰۸۲۱	۱۲۰۸۰۷	بقیه نقاط حوزه سرشماری اصفهان
									این
									جمع ازده ساله بیالا
									----- ساله ۱۴-۱۰
۵۰۹۲۸	۲۲۰	۶۲۷۴	۵۷۹۲۲	-	۱۰۵۴۹	۹/۷	۱۰۵۴۹	۱۵۱۷۱	----- ساله ۱۹-۱۵
۲۷	۱۶	۱۱۶۱۷	۱۱۶۳۳	۲	۱۶۲۲	۱۲/۵	۱۶۲۴	۱۳۳۸۷	----- ساله ۲۴-۲۰
۹۰	۱	۱۴۲۲۸	۱۴۳۱۹	-	۱۶۶۲	۷/۷	۱۶۶۲	۱۵۵۱۱	----- ساله ۲۹-۲۵
۶۷۹	۱	۲۳۵۳۴	۲۳۶۰۴	۳	۱۷۷۸	۷/۰	۱۷۸۲	۲۵۴۹۶	----- ساله ۳۴-۳۰
۲۴۳	-	۱۵۲۲۳	۱۵۴۶۶	۲	۱۳۷۳	۸/۲	۱۳۷۵	۱۶۸۴۱	----- ساله ۳۹-۳۵
									----- ساله ۴۴-۴۰
۸۱۸	-	۱۲۲۳۲	۱۲۳۱۰	-	۱۰۱۳	۱۰/۲	۱۰۱۳	۱۴۶۶۳	----- ساله ۴۹-۴۵
۲۰۲۰۳	-	۶۵۷۲	۸۲۷۳	۱	۱۰۲۲	۱۰/۵	۱۰۲۴	۹۷۱۷	----- ساله ۵۴-۵۰
۴۸۰۷	-	۳۵۵۱	۸۳۵۸	۲	۷۰۱	۷/۸	۷۰۶	۱۰۶۴	----- ساله ۶۴-۶۰
۲۲	-	۴۹	۷۱	-	۱	*	۱	۷۷	سنین اظهار نشده
۵۷/۷	۱۲/۸	۳۰/۴	۳۱/۱	۵	۲۰/۶	-	۲۰/۶	۳۱/۱	پایه سنی

* در مواردیکه جمع کمتر از ۱۰۰ باشد چند درصد و یا نه نشان داده نمیشود.

جدول شماره ۱۱- تقسیمات عمده مشاغل بر حسب جنس و در جمعیت شاغل بکارزده ساله بیایای حوزه سرشماری اصفهان؛ آبانماه ۱۳۳۵ (نوامبر ۱۹۵۶)
(جمع ازده ساله بیایا شامل کسانی که سنشان را اظهار نکرده اند نیز میباشد)

تقسیمات عمده مشاغل و جنس	جمع ازده ساله بیایا	۱۴-۱۰ ساله	۱۶-۱۵ ساله	۲۴-۲۰ ساله	۴۴-۲۵ ساله	۶۴-۴۵ ساله	۶۵ ساله بیایا	نمونه اظهارشد
کل حوزه سرشماری اصفهان								
مردوزن								
جمع شاغلین	۱۹۵۰۶۳	۱۴۴۴۸	۲۲۰۰۲	۲۲۸۴۸	۷۸۶۸۷	۴۵۳۹۱	۱۱۲۷۷	۱۱۰
مشاغل حرفه ای - فنی و کارهای مربوط بآن	۳۱۰۴	۲۶	۳۲۴	۴۵۸	۱۹۶۲	۸۲۲	۲۸۶	۱۵
مشاغل مربوط بامور اداری و منشی گری و امور مربوط بآن	۴۷۶۱	۶	۱۷۸	۲۷۵	۲۴۲۰	۱۷۱۷	۱۶۴	۹
فروش و مشاغل مربوط بآن	۱۴۲۹۵	۴۲۰	۲۲۸۶	۱۰۰۲	۵۴۳۶	۴۱۲۶	۹۷۰	۵
مشاغل مربوط به زراعت و جنگلبانی و شکار و ماهیگیری	۸۴۰۲۹	۶۸۵۷	۴۶۰۴	۹۰۱۷	۲۶۶۷۸	۲۰۰۶۵	۶۷۲۰	۸
امور مربوط باستخراج معدن و استخراج سنگ و حفاری	۲۰۰۷	۴۶۰	۵۶۵	۱۵	۴۱۹	۴۲۱	۳۳	۱
مشاغل مربوط بحمل و نقل	۵۶۹۱	۱۴۸	۷۱۰	۶۸۰	۲۷۸۰	۱۰۸۱	۱۱	۱
حرفه های صنعتی و عملیات تولیدی و مشاغل مربوط بآن	۵۸۰۳۵	۵۴۳۲	۱۰۸۱۰	۶۲۱۰	۲۱۴۸۴	۱۲۱۰۰	۱۹۰۰	۱۲
مشاغل مربوط بانجام خدمات (سرویسها)	۱۳۱۷۱	۹۶۸	۱۶۸۲	۱۵۷	۵۱۲۷	۴۲۲۷	۹۱۰	۲۰
مشاغل مربوط به خدمات ثابت ارتشی و مشاغل که دقیقاً مشخص و یا اظهار نشده	۸۰۳۲	۱۳۰	۸۴۳	۳۶۴۴	۲۱۸۱	۸۰۲	۹۳	۳۸
سرد								
جمع شاغلین	۱۷۷۴۴۲	۱۲۱۳۶	۱۱۰۶۱۸	۲۱۰۴۳	۷۲۶۶۰	۴۰۸۸۶	۱۰۰۰۰۸	۷۸
مشاغل حرفه ای - فنی و کارهای مربوط بآن	۳۲۸۹	۲۵	۲۷۴	۳۲۳	۱۶۱۸	۷۶۶	۲۶۱	۱۲
مشاغل مربوط بامور اداری و منشی گری و امور مربوط بآن	۴۶۲۳	۶	۱۶۶	۲۶۱	۲۳۶۶	۱۶۷۷	۱۸۹	۵
فروش و مشاغل مربوط بآن	۱۴۶۱۱	۴۱۷	۲۲۸۲	۱۰۰۰	۵۴۱۶	۴۰۶۱	۸۵۱	۴
مشاغل مربوط به زراعت و جنگلبانی و شکار و ماهیگیری	۸۳۲۲۳	۶۷۴۸	۴۴۷۶	۸۶۹۷	۲۶۳۷۲	۱۱۹۶۶	۶۶۲۲	۸
امور مربوط باستخراج معدن و استخراج سنگ و حفاری	۲۰۰۴	۴۶۰	۵۶۴	۱۳	۴۱۹	۴۳۱	۳۳	۱
مشاغل مربوط بحمل و نقل	۵۶۸۵	۱۴۸	۷۱۰	۶۷۸	۲۶۷۷	۱۰۸۰	۱۱	۱
حرفه های صنعتی و عملیات تولیدی و مشاغل مربوط بآن	۴۶۳۵۹	۳۶۰۸	۸۶۸۱	۴۹۸۲	۱۸۰۶۳	۹۳۵۷	۱۳۳۰	۸
مشاغل مربوط بانجام خدمات (سرویسها)	۹۶۱۰	۶۰۹	۱۳۰۹	۷۱۲	۴۰۱۸	۲۷۶۳	۴۹۰	۹
مشاغل مربوط به خدمات ثابت ارتشی و مشاغل که دقیقاً مشخص و یا اظهار نشده	۷۹۲۸	۱۱۸	۸۳۳	۳۶۲۷	۲۱۴۷	۷۷۲	۹۱	۲۰
زن								
جمع شاغلین	۱۷۶۶۱	۲۳۰۹	۲۴۰۴	۱۸۰۰	۵۶۹۷	۴۰۰۰	۱۲۶۹	۳۲
مشاغل حرفه ای - فنی و کارهای مربوط بآن	۶۱۵	۱	۵۰	۱۳۵	۳۴۴	۶۷	۲۵	۳
مشاغل مربوط بامور اداری و منشی گری و امور مربوط بآن	۱۶۶	-	۶	۱۴	۶۴	۴۰	۵	۴
فروش و مشاغل مربوط بآن	۱۸۴	۳	۴	۲	۲۰	۲۵	۱۱۹	۱
مشاغل مربوط به زراعت و جنگلبانی و شکار و ماهیگیری	۸۰۶	۱۰۹	۱۳۸	۱۰۰	۳۰۲	۱۱۹	۴۸	-
امور مربوط باستخراج معدن و استخراج سنگ و حفاری	۳	-	۱	۲	-	-	-	-
مشاغل مربوط بحمل و نقل	۶	-	-	۲	۳	۱	-	-
حرفه های صنعتی و عملیات تولیدی و مشاغل مربوط بآن	۱۱۶۷۶	۱۸۲۵	۱۸۲۹	۱۳۰۸	۲۳۹۱	۲۲۴۸	۵۷۰	۵
مشاغل مربوط بانجام خدمات (سرویسها)	۴۰۶۱	۳۵۹	۳۷۳	۲۴۵	۱۱۰۹	۱۴۱۴	۵۰۰	۱۱
مشاغل مربوط به خدمات ثابت ارتشی و مشاغل که دقیقاً مشخص و یا اظهار نشده	۱۰۴	۱۲	۱۰	۷	۳۴	۳۱	۲	۸
شهر اصفهان								
مردوزن								
جمع شاغلین	۷۶۹۰۵	۴۸۴۵	۷۱۷۲	۱۰۷۰۴	۳۲۶۳۸	۱۷۸۶۷	۲۰۸۹	۸۹
مشاغل حرفه ای - فنی و کارهای مربوط بآن	۳۱۰۶	۲۴	۱۱۵	۴۰۱	۱۷۴۲	۶۲۰	۱۹۲	۱۲
مشاغل مربوط بامور اداری و منشی گری و امور مربوط بآن	۴۶۶۴	۶	۴۵	۲۵۱	۲۲۴۷	۱۰۴۱	۱۶۵	۹
فروش و مشاغل مربوط بآن	۱۰۱۳۸	۳۶۴	۸۰۰	۸۶۷	۴۳۰۰	۳۱۲۸	۷۲۴	۵
مشاغل مربوط به زراعت و جنگلبانی و شکار و ماهیگیری	۵۳۲۱	۲۷۷	۴۱۵	۳۹۲	۱۰۶۵	۱۶۹۳	۴۸۸	۱
امور مربوط باستخراج معدن و استخراج سنگ و حفاری	۷۲۳	۶۵	۸۴	۷۲	۳۱۸	۱۵۹	۲۵	-
مشاغل مربوط بحمل و نقل	۳۶۰۲	۳۲	۱۹۵	۴۴۳	۲۲۱۵	۶۷۱	۴۵	-
حرفه های صنعتی و عملیات تولیدی و مشاغل مربوط بآن	۲۳۸۴۷	۳۳۲۹	۴۴۹۹	۳۸۶۱	۱۴۵۷۵	۶۴۸۹	۱۰۸۸	۶

بقیه جدول شماره ۱۱ - تقسیمات عمده مشاغل بر حسب جنس و جنس در جمعیت شاغل بکار از سال ۱۳۳۵ (آبانماه ۱۳۳۵ تا اسفندماه ۱۳۳۶) (جمع ازده ساله بیلا شامل کسانی که مشاغل را اظهار نکرده اند نیز میباشد)

شماره سنین اظهار نشده	۱۰ ساله بیلا	۱۰-۱۴ ساله	۱۵-۱۹ ساله	۲۰-۲۴ ساله	۲۵-۲۹ ساله	۳۰-۳۴ ساله	جمع ازده ساله بیلا	تقسیمات عمده مشاغل و جنس
شهر اصفهان								
بقیه مرد و زن								
۱۸	۸۰۴	۳۱۵۶	۳۶۳۶	۷۲۹	۸۲۷	۷۰۰	۹۸۸۵	مشاغل مربوط بانجام خدمات (سرسبها) - مشاغل مربوط به خدمات ثابت ارتش و مشاغل که دقیقاً مشخص و یا اظهار نشده
۲۸	۵۸	۴۱۰	۱۰۹۰	۲۶۸۸	۱۸۲	۴۲	۶۰۰۶	
مرد								
۲۳	۳۰۴۴	۱۵۸۶۸	۳۰۴۹۲	۱۰۰۹۱	۶۴۴۱	۴۰۸۵	۷۰۰۹۱	جمع شاغلین
۹	۱۸۰	۵۷۴	۱۴۱۶	۲۸۰	۷۱	۲۳	۲۵۶۱	مشاغل حرفه ای - فنی و کارهای مربوط بآن
۵	۱۶۰	۱۵۰۲	۲۱۵۴	۲۳۷	۳۹	۶	۴۱۰۲	مشاغل مربوط با امور اداری و منشی گری و امور مربوط بآن
۴	۷۱۶	۳۱۰۲	۴۲۳۵	۸۶۵	۷۹۸	۳۶۱	۱۰۰۸۲	فروش و مشاغل مربوط بآن
۱	۴۸۲	۱۶۷۵	۲۰۴۸	۳۹۱	۴۱۳	۱۷۳	۵۲۸۲	مشاغل مربوط به زراعت و جنگلیانی و شکار و ماهیگیری
-	۲۵	۱۵۹	۳۱۸	۷۲	۸۴	۶۵	۷۲۲	امور مربوط با استخراج معدن و استخراج سنگ و حفاری
-	۴۵	۶۷۱	۲۹۱۲	۴۴۱	۱۶۵	۳۳	۳۵۹۷	مشاغل مربوط بحمل و نقل
۵	۹۷۶	۵۸۵۵	۱۳۷۳۵	۳۰۹۸	۴۱۳۳	۲۸۹۰	۳۱۱۱۲	حرفه های صنعتی و عملیات تولیدی و مشاغل مربوط بآن
۹	۳۷۸	۱۶۷۴	۲۸۱۱	۵۲۴	۵۳۲	۳۱۱	۶۶۲۴	مشاغل مربوط بانجام خدمات (سرسبها) - مشاغل مربوط به خدمات ثابت ارتش و مشاغل که دقیقاً مشخص و یا اظهار نشده
۳۰	۵۷	۲۸۱	۱۰۶۰	۲۶۸۲	۱۷۶	۳۷	۵۹۲۴	
زن								
۲۶	۵۶۵	۱۶۶۹	۲۱۴۶	۶۱۳	۷۳۲	۷۶۰	۶۸۱۱	جمع شاغلین
۳	۷	۴۶	۲۲۳	۱۲۱	۴۴	۱	۵۴۵	مشاغل حرفه ای - فنی و کارهای مربوط بآن
۴	۵	۳۹	۱۳	۱۴	۶	-	۱۶۱	مشاغل مربوط با امور اداری و منشی گری و امور مربوط بآن
۱	۸	۲۶	۱۵	۲	۲	۲	۵۶	فروش و مشاغل مربوط بآن
-	۶	۱۸	۱۷	۱	۲	۴	۴۸	مشاغل مربوط به زراعت و جنگلیانی و شکار و ماهیگیری
-	-	-	-	-	-	-	-	امور مربوط با استخراج معدن و استخراج سنگ و حفاری
-	-	-	-	-	-	-	-	مشاغل مربوط بحمل و نقل
۱	۱۱۲	۶۳۴	۸۴۰	۲۶۳	۳۶۶	۴۳۱	۲۶۵۵	حرفه های صنعتی و عملیات تولیدی و مشاغل مربوط بآن
۹	۴۲۶	۱۱۸۲	۸۲۵	۲۰۵	۳۰۵	۳۰۹	۳۶۶۱	مشاغل مربوط بانجام خدمات (سرسبها) - مشاغل مربوط به خدمات ثابت ارتش و مشاغل که دقیقاً مشخص و یا اظهار نشده
۸	۱	۲۴	۳۰	۵	۷	۵	۸۰	
بقیه نقاط حوزه سرشماری اصفهان - مرد و زن								
۲۱	۷۶۸۸	۲۷۰۲۴	۴۶۳۴۹	۱۲۶۴۴	۱۴۸۲۹	۹۶۰۲	۱۱۸۱۵۸	جمع شاغلین
۳	۹۴	۲۱۳	۲۲۰	۵۷	۲۰۹	۲	۷۹۸	مشاغل حرفه ای - فنی و کارهای مربوط بآن
-	۲۹	۱۷۶	۱۷۳	۲۴	۱۳۳	-	۵۳۵	مشاغل مربوط با امور اداری و منشی گری و امور مربوط بآن
-	۲۴۶	۹۹۸	۱۱۸۶	۱۸۵	۱۴۸۶	۵۶	۴۱۵۷	فروش و مشاغل مربوط بآن
۷	۶۲۳۲	۱۸۳۷۲	۳۴۶۱۳	۸۷۰۵	۴۱۸۹	۶۵۸۰	۷۸۶۱۸	مشاغل مربوط به زراعت و جنگلیانی و شکار و ماهیگیری
۱	۸	۲۷۵	۱۰۱	۲۳	۴۸۱	۳۹۵	۱۲۸۴	امور مربوط با استخراج معدن و استخراج سنگ و حفاری
۱	۴۶	۴۱۰	۱۰۶۵	۲۳۷	۵۱۵	۱۱۵	۲۳۸۹	مشاغل مربوط بحمل و نقل
۷	۸۱۲	۵۶۶۶	۶۹۰۹	۲۴۲۹	۶۳۱۱	۲۱۰۴	۲۴۱۸۸	حرفه های صنعتی و عملیات تولیدی و مشاغل مربوط بآن
۲	۱۸۶	۱۰۷۱	۱۴۹۱	۲۲۸	۸۴۵	۲۶۳	۴۰۸۶	مشاغل مربوط بانجام خدمات (سرسبها) - مشاغل مربوط به خدمات ثابت ارتش و مشاغل که دقیقاً مشخص و یا اظهار نشده
-	۳۵	۳۹۳	۵۹۱	۲۵۶	۶۶۰	۸۸	۲۰۲۲	
مرد								
۱۵	۶۹۸۴	۲۴۹۸۸	۴۳۱۹۸	۱۰۶۵۲	۱۳۱۵۷	۸۰۵۴	۱۰۷۲۴۸	جمع شاغلین
۳	۷۶	۱۹۲	۱۹۹	۵۳	۲۰۳	۲	۷۲۸	مشاغل حرفه ای - فنی و کارهای مربوط بآن
-	۲۹	۱۷۵	۱۷۲	۲۴	۱۳۰	-	۵۳۰	مشاغل مربوط با امور اداری و منشی گری و امور مربوط بآن
-	۱۳۵	۹۸۹	۱۱۸۱	۱۸۵	۱۴۸۴	۵۵	۴۰۲۹	مشاغل مربوط بآن

بقیه جدول شماره ۱۱ - تقسیمات عمده مشاغل بر حسب سمن و جنس در جمعیت شاغل بکار از ده ساله بیای حوزه سرشماری اصفهان و آبانماه ۱۳۳۵ (توامبر ۱۹۵۶)
(جمع از ده ساله بیای شامل کسانی که سنشان را اظهار نکرده اند نیز میباشد)

سنین اظهار نشده	۶۵ ساله بیای	۶۴-۶۵ ساله	۶۳-۶۴ ساله	۶۲-۶۳ ساله	۶۱-۶۲ ساله	۶۰-۶۱ ساله	جمع از ده ساله بیای	تقسیمات عمده مشاغل و جنس
<u>بقیه نقاط حوزه سرشماری اصفهان</u>								
<u>بقیه مرد</u>								
۷	۳۱۹۰	۱۸۲۷۱	۳۴۳۲۸	۸۶۰۶	۴۰۶۳	۱۴۷۵	۷۷۹۴۰	مشاغل مربوط به زراعت و جنگلیانی و کشاوریا همگیری --
۱	۸	۲۷۵	۱۰۱	۲۱	۴۸۰	۳۹۵	۱۲۸۱	امور مربوط با استخراج معدن و استخراج سنگ و حفاری
۱	۴۶	۴۰۹	۱۰۶۵	۲۳۷	۵۱۵	۱۱۵	۲۳۸۸	مشاغل مربوط به حمل و نقل -----
۳	۳۵۴	۳۵۰۲	۴۳۵۸	۱۳۸۴	۴۸۴۸	۷۱۸	۱۵۱۶۷	حرفه های صنعتی و عملیات تولیدی و مشاغل مربوط بآن -
-	۱۱۲	۷۸۹	۱۲۰۷	۱۸۸	۷۷۷	۲۱۳	۳۲۸۶	مشاغل مربوط با انجام خدمات (سرسبها) -----
-	۳۴	۳۸۶	۵۸۷	۲۵۴	۶۵۷	۸۱	۱۹۹۱	مشاغل مربوط به خدمات ثابت ارتشی و مشاغل کد دقیقاً مشخصه و یا اظهار نشده -----
۶	۷۰۴	۲۵۳۶	۳۱۵۱	۱۱۶۴	۱۶۷۲	۱۵۴۹	۱۰۸۱۰	<u>زن</u>
جمع شاغلین -----								
-	۱۸	۲۱	۲۱	۴	۶	-	۷۰	مشاغل حرفه ای - فنی و کارهای مربوط بآن -----
-	-	۱	۱	-	۳	-	۵	مشاغل مربوط با امور اداری و منشی گری و امور مربوط بآن
-	۱۱۱	۹	۵	-	۲	۱	۱۲۸	فروش و مشاغل مربوط بآن -----
-	۴۲	۱۰۱	۲۸۵	۶۲	۱۲۶	۱۰۵	۷۵۸	مشاغل مربوط به زراعت و جنگلیانی و کشاوریا همگیری -
-	-	-	-	۲	۱	-	۳	امور مربوط با استخراج معدن و استخراج سنگ و حفاری
-	-	۱	-	-	-	-	۱	مشاغل مربوط به حمل و نقل -----
۴	۴۵۸	۲۱۱۴	۲۵۵۱	۱۰۴۵	۱۴۶۳	۱۳۸۶	۹۰۲۱	حرفه های صنعتی و عملیات تولیدی و مشاغل مربوط بآن -
۲	۷۴	۲۸۲	۲۸۴	۴۰	۶۸	۵۰	۸۰۰	مشاغل مربوط با انجام خدمات (سرسبها) -----
-	۱	۷	۴	۲	۳	۷	۲۴	مشاغل مربوط به خدمات ثابت ارتشی و مشاغل کد دقیقاً مشخصه و یا اظهار نشده -----

جدول شماره ۱۲ - طبقات مشاغل بر حسب وضع اشتغال و جنس در مجموع مشاغل بکارآمده ساله بهالای حوزه سرشماری اصفهان: آبانماه ۱۳۲۵ (نوامبر ۱۹۵۶)

طبقات مشاغل و جنس	جمع مشاغلین	کارآمرا	کارکنانیکه برای خود کار میکنند	مستخدم دولت	مزد بگیر	کارکنان خانوادگی بدون مزد	وضعیت اظهار نشده
کل حوزه سرشماری اصفهان							
مردین							
جمع ازده ساله بیالا	۱۶۵۰۶۲	۲۹۶۱	۶۲۷۴۳	۹۰۷۲	۱۰۳۲۱۱	۱۱۶۳۲	۴۶۴۰
مشاغل حرفه ای - فنی و کارهای مربوط بآن	۳۹۰۴	۳۵	۹۷۲	۱۹۸۴	۸۱۲	۱	۲۰
مشاغل علمیه تئوریک و مشاغل مربوط بآن	۳	-	-	۱	۱	-	۱۰
مشاغل مربوط به علم نیست شناسی (بیولوژی) و کشاورزی و کارهای مربوط بآن	۱۶	-	۲	۱۰	۲	-	۲
مشاغل مربوط به علم طبی و بهداشتی و امور مربوط بآن	۲۲۴	۱۲	۱۳۸	۳۶۴	۲۱۵	-	۵
مشاغل مربوط به تعلیم و تربیت و سایر امور مربوط بآن - مشاغل حرفی که شامل تئاتر و تئاتر و بازی دادگستری و دفترخانه های رسمی نیز میباشد	۱۶۱۱	۲	۷۲	۱۴۰۰	۱۳۵	-	۱
مشاغل مذهبیه، امور خیریه و عام المنفعه	۱۴۷	۵	۷۲	۵۵	۱۴	-	-
مشاغل هنری و نویسندگی و سایر مشاغل تفریحی	۸۸۸	۱	۵۷۱	۶	۳۰۵	۱	۴
سایر مشاغل حرفه ای و فنی و سایر مشاغل بآن	۱۳۱	۳	۴۲	۳	۸۱	-	۱
مشاغل مربوط بامویر اداری و شناسی گری و امور مربوط بآن	۴۷۶	۱۲	۷۲	۱۴۵	۱۳۹	-	۶
مشاغل مدیریت و اداری و امور بجز کشاورزی	۷۱۶	۱۷۰	۱۵۶	۲۹۲	۹۵	۱	۱
شناسی گری و مشاغل دفتری و کارهای مربوط بآن	۴۰۸۳	۵	۵۴	۲۸۷۳	۱۱۴۲	۴	۵
فروشنده مشاغل مربوط بآن	۱۴۶۱۵	۶۶۷	۱۰۳۲۷	۴۷	۴۳۰۴	۲۳۲	۸
فرد فروشی در رنگها و مواد سازها	۱۲۳۵۷	۵۵۹	۷۴۵۶	۴۲	۴۰۶۷	۱۷۱	۲
فرد فروشی در دیگرها	۱۴۷۹	۱۸	۱۲۳۱	۵	۱۸۵	۲۷	۳
معدن فروشی و مشاغل مربوط بآن	۵۵۹	۹۰	۳۵۰	-	۹۲	۲۴	۳
مشاغل مربوط به زراعت - جنگلیانی - شکار و ماهیگیری	۸۴۰۲۹	۸۱۹	۳۹۶۰۰	۲۱۲	۳۳۰۹۹	۱۰۲۱۵	۸۳
مشاغل زراعتی	۷۵۹۸۸	۸۱۸	۳۹۲۸۱	۲۱۲	۲۵۳۳۳	۱۰۱۶۰	۸۳
مشاغل مربوط بشکار و تله گذاری	۱	-	۱	-	-	-	-
مشاغل مربوط به ماهیگیری	۱۷	۱	۱۴	-	۲	-	-
مشاغل مربوط به جنگلیانی (از جمله قطع اشجار)	۷۵	-	۱	-	۶۴	۲	-
تله های تیکه در زراعت و شکار و ماهیگیری و جنگلیانی مشغول بکار هستند	۷۹۸۸	-	۱۹۵	-	۷۷۰۰	۵۳	-
امور مربوط با استخراج معدن و استخراج سنگ و حفاری	۴۰۰۷	۳۱	۲۴۳	۶	۱۷۰۳	۲۲	۱
مشاغل مربوط به معدن و استخراج سنگ	۱۰	۲	۳	۱	۴	-	-
مشاغل مربوط به ساختن و عمل آوردن مواد معدنی	۹۶۲	۲۷	۱۸۷	-	۷۳۸	۹	۱
مشاغل مربوط به چاه کبی	۶۰۵	۲	۴۲	۲	۸۴۵	۱۴	-
تله های تیکه در معدن و حفاری و استخراج سنگ مشغول بکار هستند	۱۳۰	-	۱۱	۳	۱۱۶	-	-
مشاغل مربوط به حمل و نقل	۵۹۹۱	۵۲	۱۰۱۹	۳۰۳	۴۵۵	۸۱	۱۱
مشاغل مربوط به کشتیرانی و قایق رانی	۸	-	۲	۳	۱	۲	-
مشاغل مربوط به هواپیمائی	۶	-	-	۳	۲	-	۱
مشاغل مربوط با موتور راه آهن	۶	-	-	۳	-	-	-
مشاغل مربوط به براندگی و ساختن نخلیه موتوری	۳۴۰۷	۴۲	۴۴۲	۲۷۹	۲۳۱	۴	۶
مشاغل مربوط به براندگی و ساختن نخلیه بوسیله حیوان کشیده میشوند (مانند کاری و درشکه و غیره)	۲۵۶۴	۱۰	۵۷۵	۱۲	۱۸۹۱	۷۵	۱
حرفه های صنعتی و عملیات تولیدی و مشاغل مربوط بآن	۵۸۰۳۵	۱۰۴۱	۱۰۴۲۹	۷۵۶	۴۴۷۰۷	۶۶	۱۳۳
اغل مربوط به نساجی (غیر از قالی بافی)	۲۱۷۵۳	۱۶۳	۳۷۵۷	۵	۱۷۴۴۸	۵۷۷	۳
اغل مربوط بقالی بافی	۱۰۴۴	۱۰	۱۳۶	۱	۸۷۰	۲۶	-

بقیه جدول شماره ۱۲ - طبقات مشاغل برحسب وضع اشتغال و جنس در جمعیت شاغل بکار از ده ساله بیالای حوزه سرشماری اصفهان، آبانماه ۱۳۳۵ (نوامبر ۱۹۵۶)

وضعیت اظہار نشده	کارکنان خانوادگی بدون مزد	مزد بگیر	مستخدم دولت	کارکنانیکه برای خود کار میکنند	کارفرما	جمع شاغلین	طبقات مشاغل و جنس
کل حوزه سرشماری اصفهان							
بقیه جدول							
۴۳	۱۹۱	۱ ۶۹۶	۴	۲ ۵۱۰	۲۱۳	۷ ۷۳۷	مشاغل مربوط به تهیه پوشاک و محصولات چرمی و قماش
۱	۲	۲۱	-	۱۰	۲	۱۶	مشاغل مربوط به بسبب سازی و جوار سازی و ماهوت پالایشگری
۱۶	۳۰	۲ ۰۰۲	۶	۸۰۱	۱۰۶	۲ ۹۱۲	مشاغل مربوط به بافندگی و سایر صنایع نساجی و پارچه‌های مربوط به آن
-	-	۴	-	-	-	۴	مشاغل مربوط به فلز سازی و مشتقات آن
۳۶	۴۲	۱ ۲۹۲	۵۵	۱ ۳۵۱	۲۵۲	۶ ۰۲۸	مشاغل مربوط به فلز کاری
۱	-	۲۳۰	۲۶	۳۰	۱	۲۹۱	مشاغل الکتریکی و الکترونیکی
۱۷	۱۱	۱۰ ۲۸۴	۵۸۹	۲۴۵	۶۰	۱۱ ۳۰۶	مشاغل ساختمانی و کارهای مربوط به آن که در جای دیگر طبقه بندی نشده
-	-	۱۵۵	۱۴	۲۲	۸	۱۹۹	مشاغل مربوط به ماشینهای مستقر چرخه انتقال و مشاغل مربوط به عملیات مکانیکی ماشینهای ساختمانی مستقر
-	۲	۹۷	-	۵۲	۶	۱۵۷	مشاغل مربوط به چاپ - صحنای و تهیه محصولات کاغذی
-	۷	۹۱	-	۷۰	۱	۱۶۹	مشاغل مربوط به سفالگری و کارهای مربوط به آن
-	۹	۴۰۳	۱۳	۱۶۰	۳۰	۶۱۵	مشاغل مربوط به ساختن مواد شیمیایی و کارهای مربوط به آن
-	۵	۳۴۱	-	۱۳۸	۷	۴۹۱	مشاغل مربوط به پوست و عمل آردن آن
۱۵	۴۰	۳ ۱۳۵	۳۲	۷۵۲	۱۶۱	۴ ۱۳۶	مشاغل مربوط به تهیه مواد غذایی و دخانیات
۱	۱۱	۷۴	۱	۸۰	۱۳	۱۸۰	حرفه های صنعتی و تولیدی و متفرقه کارهای مربوط به آن
-	۱۶	۷۶۳	۱۰	۱۶۴	-	۹۱۳	عمله هائیکه در پیشه های صنعتی مختلف برای تولید محصولات و عملیات مربوط به آنها کار میکنند
۲۷	۱۰۱	۱۱ ۰۳۶	۱ ۵۲۹	۱ ۱۳۸	۱۴۰	۱۳ ۹۷۱	مشاغل مربوط به انجام خدمات (سرویسها)
۲	۳	۷۴۱	۱ ۰۴۹	۵۲	۳	۱ ۸۵۰	مشاغل مربوط به خدمات محافظت و حراست و نگهبانی
۲۴	۹۸	۸ ۹۹۱	۳۵	۱ ۰۱۶	۱۳۴	۱۰ ۲۹۸	خدمات خانگی و شخصی و کارهای مربوط به آن
-	-	۱۶۸	۴	۱۸	۳	۱۹۳	مشاغل خدمات متفرقه
۱	-	۱ ۱۳۶	۴۴۱	۵۲	-	۱ ۶۳۰	عمله هائیکه در مشاغل مربوط به خدمات کار میکنند
۱ ۶۵۱	۶	۱ ۷۰۸	۱ ۵۶۸	۹۵	۴	۸ ۰۳۲	مشاغل مربوط به خدمات نا بارتشی و مشاغل که دقیقاً مشخص و یا اظهار نشده
-	-	-	۱ ۵۶۱	-	-	۱ ۵۶۱	خدمات ثابت ارتشی
۱ ۶۳۰	۴	۵۴۰	۶	۳۷	۴	۵ ۲۲۱	مشاغل که دقیقاً مشخص و یا اظهار نشده اند
۲۱	۲	۱ ۱۶۸	۱	۵۸	-	۱ ۲۵۰	عمله هائیکه در جای دیگر طبقه بندی نشده اند
۱ ۸۵۱	۱۰ ۷۳۱	۱۰ ۵۲۸	۹ ۰۱۲	۵۹ ۲۸۲	۲ ۹۳۸	۱۷۷ ۴۴۲	جمع از ده ساله بیالای
۱۴	۱	۷۲۹	۱ ۵۶۳	۶۳۸	۲۴	۳ ۲۸۹	مشاغل حرفه ای - فن و کارهای مربوط به آن
۱	-	۱	۱	-	-	۳	مشاغل علوم فیزیکی و مشاغل مربوط به آن
۱	-	۱	۱۰	۲	-	۱۴	مشاغل مربوط به علوم زیست شناسی (بیولوژی) و کشاورزی و کارهای مربوط به آن
۳	-	۱۱۳	۲۹۱	۱۱۵	۱۱	۵۲۳	مشاغل مربوط به علوم طبی و بهداشتی و امور مربوط به آن
۱	-	۹۴	۱ ۰۶۴	۷۰	۲	۱ ۲۳۱	مشاغل مربوط به تعلیم و تربیت و سایر امور مربوط به آن
-	-	۱۴	۵۵	۷۳	۵	۱۴۷	مشاغل حقوقی که شامل قضایا، وکلای دادگستری و دفترخانه های رسمی نیز میباشد
۴	۱	۳۰۰	۶	۵۶۹	۱	۸۸۱	مشاغل خدمت رسانی و امور غیر معمول المنفعه
-	-	۷۷	۳	۳۸	۳	۱۶۱	مشاغل هنری و نویسندگی و سایر مشاغل تفریحی
۴	-	۱۳۹	۱۳۳	۷۱	۱۲	۳۵۹	سایر مشاغل حرفه ای و فن و امور مشابه آن
۲	۵	۱ ۲۰۷	۳ ۰۳۹	۲۰۷	۱۷۳	۴ ۶۳۳	مشاغل مربوط به امور اداری و منشی گری و امور مربوط به آن
۱	۱	۸۹	۲۶۸	۱۵۳	۱۶۸	۶۸۰	مشاغل مدیریت و اداره کردن امور (بجز کشاورزی)
۱	۴	۱ ۱۱۸	۲ ۷۷۱	۵۴	۵	۳ ۹۵۳	منشی گری و مشاغل دفتر و کارهای مربوط به آن
۷	۲۱۰	۴ ۲۲۷	۴۷	۸ ۹۵۴	۶۶۶	۱۴ ۱۱۱	فروش و مشاغل مربوط به آن
۲	۱۷۰	۴ ۰۰۹	۴۲	۷ ۴۳۲	۵۵۹	۱۲ ۲۱۴	خرده فروش در رنگها و مغازه ها

بقیه جدول شماره ۱۲ - طبقات مشاغل بر حسب وضع اشتغال و جنس و جمعیت شاغل بکار از ساله به بالای حوزه سرشماری اصفهان : آیاتمه ۱۳۳۵ (نوامبر ۱۱۵۶)

وضعیت آشپاس نشده	کارکنان خانوادگی بدون مزد	مزد بگیر	مستخدم دولت	کارکنانیکه برای خود کار میکنند	کارفرما	جمع شاغلین	طبقات مشاغل و جنس
کل حوزه سرشماری اصفهان							
بقیه مرد							
۳	۳۷	۱۷۶	۰	۱۲۰۷	۱۷	۱۴۴۰	خرده فروشی در بره گرد ها
۲	۳	۴۲	-	۳۱۵	۱۰	۴۵۲	مده فروشی و مشاغل مربوط بان
۷۳	۹۱۳۸	۴۲۱۹۴	۲۱۳	۳۹۴۶۶	۸۰۶	۸۲۲۳۳	مشاغل مربوط به زراعت - جنگلیانی - شکار و ماهیگیری
۷۳	۲۱۱۶	۲۴۹۷۱	۲۱۳	۳۹۲۵۰	۸۰۵	۷۵۲۳۶	مشاغل زراعتی
-	-	-	-	۱	-	۱	مشاغل مربوط به شکار و تله گذاری
-	-	۲	-	۱۴	۱	۱۷	مشاغل مربوط به ماهیگیری
-	۲	۶۴	-	۹	-	۷۵	مشاغل مربوط به جنگلیانی (از جمله قطع اشجار)
-	-	-	-	-	-	-	بده هائیکه در زراعت و شکار و ماهیگیری و جنگلیانی مشغول نیستند
-	۵۰	۷۱۴۹	-	۱۱۵	-	۷۸۹۴	بنابر هستند
۱	۲۳	۱۷۰۱	۶	۴۴۲	۳۱	۲۰۰۴	امور مربوط به استخراج معدن و استخراج سنگ و حفاری
-	-	۴	۱	۲	۲	۹	مشاغل مربوط به معدن و استخراج سنگ
۱	۱	۷۳۶	-	۱۸۷	۲۷	۹۶۰	مشاغل مربوط به ساختن و عمل آوردن مواد معدنی
-	۱۴	۸۴۵	۲	۴۲	۲	۹۰۵	مشاغل مربوط به چاه کنی
-	-	۱۱۶	۳	۱۱	-	۱۳۰	مله هائیکه در معدن و حفاری و استخراج سنگ مشغول بشکار هستند
۱۱	۸۱	۴۵۲۰	۳۰۳	۱۰۱۸	۵۲	۵۹۸۵	مشاغل مربوط به حمل و نقل
-	۲	۱	۳	۲	-	۸	مشاغل مربوط به کشتیرانی و قایق رانی
۱	-	۱	۳	-	-	۵	مشاغل مربوط به هواپیمایی
-	-	-	۶	-	-	۶	مشاغل مربوط به امور راه آهن
۹	۴	۲۱۳۸	۲۷۹	۴۴۲	۴۲	۳۴۰۴	مشاغل مربوط به براندگی و سائط نقلیه موتوری
۱	۷۵	۱۸۹۰	۱۲	۵۷۴	۱۰	۲۵۱۲	مشاغل مربوط به براندگی و سائط نقلیه ایسه موتوری بصحیوان کشید میشوند (مانند کاری و در شگه و غیره)
۱۲۸	۳۸۵	۳۱۱۹۰	۷۵۰	۷۳۷۲	۱۰۳۴	۴۶۳۵۹	حرفه های صنعتی و عملیات تولیدی و مشاغل مربوط بان
۱	۶۵	۱۱۳۱۵	۴	۱۳۷۸	۱۶۰	۱۲۸۲۲	مشاغل مربوط به صنایع (غیر از نالی بانی)
-	-	۱۵۴	-	۲۷	۸	۱۸۶	مشاغل مربوط به نالی بانی
۴۱	۱۲۸	۳۹۷۶	۳	۶۱۸۵	۲۱۱	۶۵۸۴	مشاغل مربوط به تهیه پوشاک و محصولات نساجی و قالی
۱	-	۱۹	-	۱۶	۲	۳۸	مشاغل مربوط به بسپد سازی و جارسازی و ماهوت پاشتن ساز
۱۶	۳۰	۲۰۰۲	۶	۸۰۰	۱۰۶	۲۹۶۰	مشاغل مربوط به ساختن اثاثیه نساجی و پارهای مربوط بان
-	-	۴	-	-	-	۴	مشاغل مربوط به فلز سازی و مشقات آن
۳۶	۴۲	۴۲۸۲	۵۵	۱۳۵۱	۲۵۲	۶۰۱۸	مشاغل مربوط به فلز کاری
۱	-	۲۳۰	۲۶	۳۰	۱	۲۹۶	مشاغل الکتریکی و الکترونیکی
۱۷	۱۰	۱۰۲۶۶	۵۸۹	۳۴۵	۶۰	۱۱۲۶۰	مشاغل ساختمانی و کارهای مربوط بان که در جای دیگر طبقه بندی نشده
-	-	۱۵۴	۱۴	۲۲	۸	۱۱۸	مشاغل مربوط به ماشینهای مستقر و جراتقال و مشاغل مربوط به عملیات مکانیکی ماشینهای ساختمانی مستقر
-	۲	۹۲	-	۵۲	۶	۱۵۶	مشاغل مربوط به چاپ - صحنائی و تهیه محصولات کاغذی
-	۷	۸۹	-	۷۰	۱	۱۶۷	مشاغل مربوط به سفالگری و کارهای مربوط بان
-	۱	۳۶۳	۱۶	۱۶۰	۳۰	۶۰۴	مشاغل مربوط به ساختن مواد شیمیائی و کارهای مربوط بان
-	۵	۳۴۰	-	۱۳۸	۷	۴۹۰	مشاغل مربوط به پوست وصل آوردن آن
۱۴	۲۶	۲۸۸۷	۳۰	۷۰۶	۱۶۱	۳۸۲۴	مشاغل مربوط به تهیه مواد غذایی و دخانیات
۱	۸	۷۲	۱	۷۹	۱۳	۱۷۴	به های صنعتی و تولیدی متفرقه کارهای مربوط بان
-	۱۳	۴۰۸	۱۰	۱۱۳	-	۵۴۴	ه هائیکه در پیشه های صنعتی مختلف برای تولید محصولات و عملیات مربوط بانها کار میکنند
۲۷	۵۲	۷۰۸۲	۱۰۳۲	۱۰۸۸	۱۳۸	۹۹۱۰	مشاغل مربوط به انجام خدمات (سرویسها)
۲	۳	۷۲۱	۱۰۴۸	۵۲	۳	۱۸۳۶	غل مربوط به خدمات محافظت و حراست و نگهبانی

بقیه جدول شماره ۱۲ - طبقات مشاغل برحسب وضع اشتغال و جنس در جمعیت شاغل بکار از ده ساله به بالای حوزه سرشماری اصفهان و آبانماه ۱۳۳۰ (نوامبر ۱۹۵۶)

وضعیت اظہار نشده	کارکنان خانوادگی بدون مزد	مزد بگیر	مستخدم دولت	کارکنان برای خود کار میکنند	کارفرما	جمع مشاغلین	طبقات مشاغل و جنس
							کل حوزه سرشماری اصفهان
							بقیه مرد
۲۴	۹۱	۵۰۱۲	۳۱	۱۶۱	۱۳۲	۱۶۶۷	خدمات خانگی و شخص و کارهای مربوط بآن
-	-	۱۵۸	۴	۱۵	۲	۱۸۰	مشاغل خدمات متفرقه
۱	-	۱۱۳۱	۴۴۰	۵۲	-	۱۶۲۴	عمله هائیکه در مشاغل مربوط بخدمات کار میکنند
۴۰۸۸	۶	۱۶۶۸	۱۰۶۸	۲۴	۴	۷۹۲۸	مشاغل مربوط بخدمات ثابت ارتش و مشاغل کد قیفا مشخص و یا اظهار نشده
-	-	-	۱۰۶۱	-	-	۱۰۶۱	خدمات تاینترشی
۴۰۶۸	۴	۵۳۸	۶	۳۱	۴	۵۱۵۶	مشاغل کد قیفا مشخص و یا اظهار نشده اند
۲۰	۲	۱۱۳۰	۱	۵۸	-	۱۶۱۱	عمله هائیکه در جای دیگر طبقه بندی نشده اند
							زن
۸۹	۹۰۲	۱۲۶۸۳	۵۶۰	۳۳۶۱	۲۶	۱۷۶۲۱	جمع از ده ساله به بالای
۶	-	۱۵۲	۴۲۱	۳۴	۱	۶۱۵	مشاغل حرفه ای - فن و کارهای مربوط بآن
۱	-	۱	-	-	-	۲	مشاغل مربوط به علم زینت شناسی (بیولوژی) و کشاورزی و کارهای مربوط بآن
۲	-	۱۰۲	۷۳	۲۲	۱	۲۰۱	مشاغل مربوط به علم طبی و بهداشتی و امور مربوط بآن
-	-	۴۱	۳۳۶	۲	-	۳۸۰	مشاغل مربوط به تعلیم و تدریس و سایر امور مربوط بآن
-	-	۵	-	۲	-	۷	مشاغل مذکور و امور غیر عوام المنفعه
-	-	۴	-	۵	-	۱۰	مشاغل هنری و نویسندگی و سایر مشاغل تفریحی
۲	-	-	۱۲	۱	-	۱۵	سایر مشاغل حرفه ای و فن و امور مشابه آن
۴	-	۳۰	۱۲۷	۳	۲	۱۶۶	مشاغل مربوط بامور اداری و منشی گری و امور مربوط بآن
-	-	۶	۲۵	۲	۲	۳۶	مشاغل مدیریت و اداره کردن امور (بجز کشاورزی)
۴	-	۲۴	۱۰۲	-	-	۱۳۰	منشی گری و مشاغل دفتری و کارهای مربوط بآن
۱	۲۲	۷۷	-	۸۳	۱	۱۸۴	فروش و مشاغل مربوط بآن
-	۱	۱۸	-	۲۴	-	۴۲	خرده فروشی در رنگها و منازله ها
-	-	۶	-	۲۴	۱	۳۱	خرده فروشی در دیگر موارد
۱	۲۱	۵۰	-	۲۵	-	۱۰۷	عمده فروشی و مشاغل مربوط بآن
۱۰	۲۴۷	۴۰۵	-	۱۳۱	۱۳	۸۰۶	مشاغل مربوط بزراعت - جنگلبانی - شکار و ماهیگیری
۱۰	۲۴۴	۳۵۴	-	۱۳۱	۱۳	۷۵۲	مشاغل زراعتی
-	۳	۵۱	-	-	-	۵۴	عمله هائیکه در زراعت و شکار و ماهیگیری و جنگلبانی مشغول بکار هستند
-	-	۶	-	۱	-	۳	امور مربوط با استخراج معدن و استخراج سنگ و حفاری
-	-	-	-	۱	-	۱	مشاغل مربوط بمعدن و استخراج سنگ
-	-	۲	-	-	-	۲	مشاغل مربوط بساختن و حمل آوردن مواد معدنی
-	-	۵	-	۱	-	۶	مشاغل مربوط به حمل و نقل
-	-	۱	-	-	-	۱	مشاغل مربوط به هواپیمائی
-	-	۳	-	-	-	۳	مشاغل مربوط برانندگی وسائط نقلیه موتوری
-	-	۱	-	۱	-	۲	مشاغل مربوط برانندگی وسائط نقلیه ای که بوسیله حیوان کشیده میشوند (مانند گاری و درشکه و غیره)
۵	۵۸۴	۸۰۱۷	۶	۳۰۵۷	۷	۱۱۶۷۶	حرفه های صنعتی و عملیات تولیدی و مشاغل مربوط بآن
۲	۵۱۲	۵۹۳۳	۱	۲۴۷۹	۳	۸۹۲۰	مشاغل مربوط به نساجی (فیرازقالی بافی)

بقیه در صفحه بعد

پتیه جدول شماره ۱۲ - طبقات مشاغل بر حسب وضع اشتغال و جنس در جمعیت مشاغل بکار ایزد و ساله بیای حوزه سرشماری اصفهان، آبانماه ۱۳۳۵ (نوامبر ۱۹۵۶)

وضعیت آنها نشده	کارکنان خانوادگی بدون مزد	مزد بگیر	مستخدم دولت	کارکنان برای خود کار میکنند	کارفرما	جمع شاغلین	طبقات مشاغل و جنس
کل حوزه سرشماری اصفهان							
بقیه زن							
-	۲۶	۷۱۶	۱	۱۰۹	۲	۸۵۴	مشاغل مربوط بقایای بان
-	۲۳	۷۲۰	۱	۴۰۰	۲	۱۱۵۳	مشاغل مربوط تهیه پوشاک و محصولات چرم و قماش
-	-	۲	-	۴	-	۸	مشاغل مربوط بسپید سازی و جاروسازی و ماهوت باک کسین سازی
-	-	۱	-	۱	-	۲	مشاغل مربوط بساختن اشیاء چرمی و کارهای مربوط بان
-	-	۱۰	-	-	-	۱۰	مشاغل مربوط بقلز کاری
-	-	-	-	-	-	-	مشاغل ساختمانی و کارهای مربوط بان که در جای دیگر طبقه بندی نشده
-	۱	۱۵	-	-	-	۱۶	مشاغل مربوط به ماشینهای مستقر جرانفال و مشاغل مربوط به عملیات مکانیکی ماشینهای ساختمانی مستقر
-	-	۱	-	-	-	۱	مشاغل مربوط به چاپ - صحافی و تهیه محصولات کاغذی
-	-	۱	-	-	-	۱	مشاغل مربوط به نقاشی و کارهای مربوط بان
-	-	۱	-	-	-	۱	مشاغل مربوط بساختن مواد نساجی و کارهای مربوط بان
-	-	۱۰	۱	-	-	۱۱	مشاغل مربوط به پوست و عمل آوردن آن
-	-	۱	-	-	-	۱	مشاغل مربوط به تهیه مواد غذایی و خانیاخت
۱	۱۴	۲۴۸	۲	۴۷	-	۳۱۲	رشته های صنعتی و تولیدی متنوعه و کارهای مربوط بان
-	۳	۲	-	۱	-	۶	نه هائیکه در رشته های صنعتی مختلف برای تولید محصولات و عملیات مربوط بانها کار میکنند
-	۳	۳۵۵	-	۱۱	-	۳۶۹	مشاغل مربوط با انجام خدمات (سرویسها)
-	۴۱	۳۹۵۴	۶	۵۰	۲	۴۰۶۱	
-	-	۱۰	۱	-	-	۱۱	مشاغل مربوط به خدمات محافظت و مراقبت و نگهداری
-	۴۱	۳۹۲۹	۴	۴۷	۲	۴۰۳۱	خدمات خانگی و شخصی و کارهای مربوط بان
-	-	۱۰	-	۳	-	۱۳	مشاغل خدمات متنوعه
-	-	۵	۱	-	-	۶	هائیکه در مشاغل مربوط به خدمات کار میکنند
۶۳	-	۴۰	-	۱	-	۱۰۴	مشاغل مربوط به خدمات ثابت ارتشی و مشاغلی که در قضا مشخص و اظهار نشده
۶۴	-	۲	-	۱	-	۶۵	غلی که در قضا مشخص و اظهار نشده اند
۱	-	۳۸	-	-	-	۳۹	هائیکه در جای دیگر طبقه بندی نشده اند
شهر اصفهان							
مرد و زن							
۴۲۸۲	۳۷۹	۴۷۹۹۲	۷۳۶۵	۱۴۹۷۶	۲۲۰۶	۷۶۹۰۵	جمع ایزد و ساله بیای
۱۷	-	۱۷۷	۱۷۷	۶۱۰	۳۱	۳۱۰۶	مشاغل حرفه ای - فنی و کارهای مربوط بان
-	-	۱	۱	-	-	۲	فیل علم فیزیکی و مشاغل مربوط بان
۱	-	۱	۱۰	۲	-	۱۴	فیل مربوط به علم زیست شناسی (بیولوژی) و کشاورزی و کارهای مربوط بان
۵	-	۱۸۲	۳۲۱	۱۰۹	۱۱	۶۲۸	فیل مربوط به علم طبی و بهداشتی و امور مربوط بان
۱	-	۱۱۵	۱۲۴۶	۴۲	۱	۱۴۰۸	فیل مربوط به تعلیم و تدریس و سایر امور مربوط بان - معوقی که شامل خدمات و نگه داری دانگستری
-	-	۱۳	۵۳	۵۴	۵	۱۲۵	ردنترخانه های رسمی نیز میباشد
۳	-	۱۵۶	۴	۳۰۱	۱	۴۶۵	ل مد هیئ، امور خیریه و عام المنفعه
۱	-	۷۸	۳	۳۷	۳	۱۲۲	ل هنری و نویسندگی و سایر مشاغل تفریحی
۶	-	۱۳۱	۱۳۰	۶۵	۱۰	۳۴۲	مشاغل حرفه ای و فنی و امور مشابهان
۵	-	۱۱۲۷	۲۸۷۲	۱۴۴	۱۱۵	۴۲۶۴	مشاغل مربوط با سایر اداری و شغلی گری و امور مربوط بان
-	-	۵۷	۲۵۸	۶۶	۱۱۰	۵۲۱	مدیریت و ادارات (بجز کشاورزی)
۵	-	۱۰۷۰	۲۶۱۵	۴۸	۵	۳۷۴۳	گری و مشاغل دفتری و کارهای مربوط بان
۸	۱۰۹	۳۶۳۵	۳۲	۵۲۲۳	۱۳۸	۱۰۱۳۸	پزشک و مشاغل مربوط بان

بقیه جدول شماره ۱۲ - طبقه مشاغل برحسب وضع اشتغال و جنس در جمعیت شاغل بکارزار در ساله بهالای حوزه سرشماری اصفهان و آبانماه ۱۳۳۵ (نوامبر ۱۹۵۶)

وضعیت اظہار نشده	کارکنان خانوادگی بدون مزد	مزد بگیر	مستخدم دولت	کارکنانیکه برای خود کار میکنند	کارفرما	جمع شاغلین	طبقه مشاغل و جنس
شهر اصفهان							
بانیسرد وزن							
۲	۱۳	۳۰۰۲	۲۷	۴۸۸۹	۵۳۶	۱۰۴۹	فرد فروشی در نگاهها و مغازه ها
۳	۶	۱۱	۰	۰۴۱	۱۴	۱۶۰	فرد فروشی دوره گرد ها
۳	۳	۴۲	-	۱۹۳	۸۸	۴۲۹	مده فروشی و مشاغل مربوط بان
۶۹	۱۴۳	۲۷۴۷	۳۳	۲۰۵۷	۲۸۲	۵۳۳۱	مشاغل مربوط بهزراعت - جنگلیانی - شکار و باغبانی
۶۹	۱۴۳	۲۱۹۹	۳۳	۲۰۳۴	۲۸۱	۴۷۵۹	مشاغل زراعتی
-	-	۲	-	۷	۱	۱۰	مشاغل مربوط به باغبانی
-	-	۳۸	-	۴	-	۴۲	مشاغل مربوط به جنگلیانی (از جمله قطع اشجار)
-	-	۵۰۸	-	۱۲	-	۵۲۰	بده ها نیکه زراعت و شکار و باغبانی و جنگلیانی مشغول بکار هستند
۱	۳	۵۶۹	۳	۱۲۳	۲۴	۷۲۳	امور مربوط با استخراج معدن و استخراج سنگ و حفاری
-	-	۳	۱	۲	۲	۸	مشاغل مربوط به معدن و استخراج سنگ
۱	۲	۱۵۰	-	۱۰۶	۲۱	۵۸۴	مشاغل مربوط به ساختن و عمل آوردن مواد معدنی
-	-	۱۲	۲	۸	۱	۱۰۳	مشاغل مربوط به جابه گئی
-	-	۲۴	-	۴	-	۲۸	بده ها نیکه معدن و حفاری و استخراج سنگ مشغول بکار هستند
۱۰	۳	۲۷۰۷	۴۲۷	۵۷۲	۴۳	۳۶۰۲	مشاغل مربوط به حمل و نقل
-	-	۱	۳	-	-	۴	مشاغل مربوط به کشتیرانی و تاقی رانی
۱	-	۲	۳	-	-	۶	مشاغل مربوط به هواپیمائی
-	-	-	۱	-	-	۱	مشاغل مربوط با امور راه آهن
۱	۳	۲۳۱۸	۲۵۸	۳۶۶	۴۱	۲۹۹۵	مشاغل مربوط برانندگی وسائط نقلیه موتوری
-	-	۳۸۶	۲	۲۰۶	۲	۵۹۶	مشاغل مربوط برانندگی وسائط نقلیه بکهنوسبیله حیوان کلیه وسایط (مانند گاری و درشکه و غیره)
۱۳۶	۱۰۵	۲۷۰۳۹	۱۲۰	۴۹۷۹	۱۴۸	۳۳۸۴۷	حرفه های صنعتی و عملیات تولیدی و مشاغل مربوط با
۱	۱۴	۱۰۴۳۰	۴	۸۴۵	۱۲۴	۱۱۴۱۸	مشاغل مربوط به نساجی (غیر از قالی بانی)
-	۲	۳۲۸	-	۴۰	۹	۳۷۹	مشاغل مربوط بقالی بانی
۴۳	۲۴	۳۲۹۶	۴	۱۳۵۷	۱۹۷	۴۹۲۱	مشاغل مربوط به تهیه پوشاک و محصولات چرمی و قماش
۱	-	۱۳	-	۱۲	۲	۲۸	مشاغل مربوط به ساری و چاروسازی و تعمیرات یا نکتن سازی
۱۶	۵	۱۴۹۷	۶	۵۱۲	۹۴	۲۱۳۰	مشاغل مربوط به ساختن اشیا چوبی و کارهای مربوط بان
-	-	۴	-	-	-	۴	مشاغل مربوط با فلز سازی و مشتقات آن
۳۲	۲۲	۳۸۱۰	۴۷	۱۰۹۹	۲۴۶	۵۲۵۶	مشاغل مربوط به فلزکاری
۱	-	۲۰۶	۲۶	۲۶	۱	۲۱۸	مشاغل الکتریکی و الکترونیکی
۱۷	۴	۴۰۷۴	۱۶	۲۱۴	۵۷	۴۲۸۵	مشاغل ساختمانی و کارهای مربوط بان که درجای دیگر طبقه بندی نشده
-	-	۱۳۶	۱۳	۱۸	۷	۱۷۴	مشاغل مربوط با شینهای مستقر بر انتقال و مشاغل مربوط به عملیات مکانیکی ماشینهای ساختمانی مستقر
-	۲	۸۶	-	۵۰	۶	۱۴۴	مشاغل مربوط به چاپ - صحافی و تهیه محصولات کاغذی
-	-	۵۲	-	۲۳	۱	۸۶	مشاغل مربوط به ساختن و کارهای مربوط بان
-	۵	۳۳۱	۱۳	۱۲۳	۳۰	۵۰۲	مشاغل مربوط به ساختن مواد شیمیائی و کارهای مربوط بان
-	۲	۱۱۵	-	۲۱	۴	۱۵۲	مشاغل مربوط به پوست و عمل آوردن آن
۱۴	۱۸	۲۵۲۳	۲۳	۵۳۱	۱۵۰	۳۲۵۹	مشاغل مربوط به تهیه مواد غذایی و خانیاث
۱	۵	۶۹	-	۵۳	۱۲	۱۴۰	حرفه های صنعتی و تولیدی و متفرقه و کارهای مربوط بان
-	۲	۵۵۹	۵	۳۵	-	۶۰۱	عمله هائیکه در پیشه های صنعتی مختلف برای تولید محصولات و عملیات مربوط بانها کار میکنند
۲۶	۲۳	۸۰۸۶	۸۱۳	۷۳۴	۱۲۲	۹۸۸۵	مشاغل مربوط با انجام خدمات (سر و بسپا)
۲	۲	۵۲۷	۶۳۴	۴۲	۲	۱۲۰۹	مشاغل مربوط به خدمات بهداشتی و درمانی
۲۴	۲۱	۶۴۸۷	۲۴	۶۴۴	۱۱۷	۷۲۶۷	خدمات خانگی و شخصی و کارهای مربوط بان

بقیه در صفحه بعد

بقیه جدول شماره ۱۲ - طبقات مشاغل بر حسب وضع اشتغال و جنس و کیفیت شغل بکار از ده ساله قبلا ای حوزه سرشماری اصفهان : آبانماه ۱۳۳۵ (نوامبر ۱۹۵۶)

وضعیت اظهار نشده	کارکنان خانوادگی بدون مزد	مزد بگير	مستخدم دولت	کارکنان برای خود کار میکنند	کارفرما	جمع شاغلین	طبقات مشاغل و جنس
شهر اصفهان							
بقیه مردوزن							
-	-	۱۱۴	۳	۱۶	۳	۱۳۶	مشاغل خدمات متفرقه
-	-	۹۶۶	۲۳۲	۵۰	-	۱۲۴۸	عسله هاییکه مشاغل مربوط به خدمات کار میکنند
۴۰۲۱	-	۶۶۶	۱۳۳۲	۳۶	۳	۲۰۰۹	مشاغل مربوط به خدمات ثابت ارتشی و مشاغل که دقیقاً مشخص و یا اظهار نشده
-	-	-	۱۳۳۱	-	-	۱۳۳۱	خدمات ثابت ارتشی
۴۰۰۶	-	۲۵	۲	۲۳	۳	۴۰۵۹	مشاغل که دقیقاً مشخص و یا اظهار نشده اند
۱۵	-	۵۶۱	-	۱۲	-	۶۱۹	عسله هاییکه ریحای دیگر طبقه بندی نشده اند
صن							
۴۲۰۸	۳۶۰	۴۱۹۹۰	۲۸۲۰	۱۴۰۱۵	۲۱۹۱	۷۰۰۹۴	جمع از ده ساله قبلا
-	-	۵۵۷	۱۲۶۶	۵۶۶	۳۰	۲۵۶۱	مشاغل حرفه ای - فنی و کارهای مربوط بآن
۱۲	-	-	۱	-	-	۲	مشاغل علم فیزیکی و مشاغل مربوط بآن
-	-	۱	۱	-	-	۲	مشاغل مربوط به علم زیست شناسی (بیولوژی) و کشاورزی
-	-	۱	۱۰	۲	-	۱۴	و کارهای مربوط بآن
۱	-	۱۰۵	۲۵۳	۱۰۱	۱۰	۴۷۴	مشاغل مربوط به علم طبع و بهداشت و امور مربوط بآن
۳	-	۷۶	۱۲۴	۴۲	۱	۱۰۴۴	مشاغل مربوط به تعلیم و تدریس و سایر امور مربوط بآن
۱	-	-	-	-	-	-	مشاغل حقوقی که شامل قضات و وکلای دادگستری و
-	-	۱۳	۵۳	۵۴	۵	۱۲۵	در ترخانهای رسمی نیز میباشد
-	-	۱۵۶	۴	۲۹۶	۱	۴۶۴	مشاغل مذهبی، امور خیریه و عام المنفعه
۳	-	۷۴	۳	۳۲	۳	۱۱۲	مشاغل هنری، نویسندگی و سایر مشاغل تفریحی
-	-	۱۳۱	۱۱۸	۶۵	۱۰	۳۲۸	سایر مشاغل حرفه ای و فنی و امور مشابه آن
۱	-	۱۰۹۸	۲۷۴۹	۱۴۲	۱۱۳	۴۱۰۳	مشاغل مربوط به امور اداری و فنی و سایر امور مربوط بآن
-	-	۵۱	۲۳۵	۹۴	۱۰۸	۴۸۸	مشاغل مدیریت و اداره کردن امور (بجز کشاورزی)
۱	-	۱۰۴۷	۲۵۱۴	۴۸	۵	۳۶۱۵	فنیگری و مشاغل فنی و کارهای مربوط بآن
۷	۱۰۱	۳۶۱۳	۳۲	۵۶۹۲	۲۳۷	۱۰۰۸۲	فروش و مشاغل مربوط بآن
۲	۹۴	۳۴۸۸	۲۷	۴۸۷۶	۵۳۶	۹۰۲۱	رده فروش در رنگها و منازله ها
۳	۶	۸۴	۵	۵۱۳	۱۲	۶۳۴	رده فروش دوره کردها
۲	۳	۴۱	-	۲۹۲	۸۸	۴۲۷	ده فروش و مشاغل مربوط بآن
۵۹	۱۴۲	۲۷۲۵	۳۳	۲۰۴۶	۲۷۸	۵۲۸۳	مشاغل مربوط به زراعت - جنگلیانی - شکار و ماهیگیری
۵۹	۱۴۲	۲۱۷۷	۳۳	۲۰۲۳	۲۷۷	۴۷۱۱	بازل زراعتی
-	-	۲	-	۷	۱	۱۰	بازل مربوط به ماهیگیری
-	-	۳۸	-	۴	-	۴۲	بازل مربوط به جنگلیانی (از جمله قطع اشجار)
-	-	-	-	-	-	-	ه هاییکه در زراعت و شکار و ماهیگیری و جنگلیانی مشغول
-	-	۵۰۸	-	۱۲	-	۵۲۰	بکار هستند
۱	۳	۵۶۹	۳	۱۲۳	۲۴	۷۲۴	امور مربوط به استخراج معدن و استخراج سنگ و حفاری
-	-	۳	۱	۲	۲	۸	غل مربوط به معدن و استخراج سنگ
۱	۳	۴۵۰	-	۱۰۹	۲۱	۵۸۴	غل مربوط به ساختن و عمل آوردن مواد معدنی
-	-	۱۲	۲	۸	۱	۱۰۳	غل مربوط به چاه کنی
-	-	۲۴	-	۴	-	۲۸	هاییکه در معدن و حفاری و استخراج سنگ مشغول بکار
-	-	-	-	-	-	-	هستند
۱۰	۳	۲۷۰۳	۲۶۷	۵۷۱	۴۳	۳۵۱۷	مشاغل مربوط به حمل و نقل
-	-	۱	۳	-	-	۴	ل مربوط به کشتیرانی و قایق رانی
۱	-	۱	۳	-	-	۵	ل مربوط به هواپیمائی

بقیه جدول شماره ۱۲ - طبقات مشاغل برجسته و وضع اشتغال و جنس در جمعیت مشاغل بکار از ده ساله بیابای حوزه سرشماری اصفهان - آبانماه ۱۳۳۵ (نوامبر ۱۹۵۶)

وضعیت اظہار نشده	کارکنان خانوادگی بدون مزد	مزد بگیر	مستخدم دولت	کارکنان برای خود کار میکنند	کارفرما	جمع مشاغلین	طبقات مشاغل و جنس
<u>شهر اصفهان</u>							
<u>بقیه مرد</u>							
-	-	-	۱	-	-	۱	مشاغل مربوط با امور راه آهن
۹	۳	۲۳۱۵	۲۵۸	۲۶۶	۱	۲۶۶۲	مشاغل مربوط برانندگی وسائط نقلیه عمومی و مشاغل مربوط برانندگی وسائط نقلیه ای که بوسیله حیوان کشیده میشوند (مانند گاری و درشکه و غیره)
-	-	۲۸۶	۲	۲۰۵	۲	۵۹۵	حرفه های صنعتی و عملیات تولیدی و مشاغل مربوط بان
۱۲۴	۹۳	۲۵۲۵۸	۱۵۸	۴۶۶۶	۶۴۳	۳۱۶۶۲	
۱	۱۰	۱۰۸۹	۴	۷۲۲	۱۲۳	۹۶۵۰	مشاغل مربوط به نساجی (غیر از قالی بافی)
-	-	۱۱۸	-	۲۳	۷	۱۴۸	مشاغل مربوط بقالی بافی
۴۱	۲۱	۲۹۸۳	۳	۱۱۴۲	۱۶۵	۴۳۸۵	مشاغل مربوط بشبیه پوشاک و محصولات چرمی و قماش
۱	-	۱۳	-	۱۲	۲	۲۸	مشاغل مربوط بسید سازی چاروسازی و ماهوت یا تنک سازی
۱۶	۵	۱۴۹۶	۱	۵۱۲	۹۴	۲۱۲۹	مشاغل مربوط بساختن اشیا چوبی و کارهای مربوط بان
-	-	۴	-	-	-	۴	مشاغل مربوط بفنر سازی و مشتقات آن
۳۲	۲۶	۳۸۰۶	۴۷	۱۰۹۹	۲۴۶	۵۲۴۷	مشاغل مربوط به فلزکاری
۱	-	۲۰۶	۲۶	۲۶	۹	۲۶۸	مشاغل الکتریکی و الکترونیکی
۱۷	۴	۴۰۷۰	۱۶	۲۱۴	۵۷	۴۳۸۱	مشاغل ساختن و کارهای مربوط بان که در جای دیگر طبقه بندی نشده
-	-	۱۳۵	۱۳	۱۸	۷	۱۷۲	مشاغل مربوط به ماشینهای مستقر در انتقال و مشاغل مربوط به عملیات مکانیکی ماشینهای ساختمانی مستقر
-	۲	۸۵	-	۵۰	۶	۱۴۳	مشاغل مربوط به چاپ - صحافی و تهیه محصولات کاغذی
-	-	۵۰	-	۳۳	۱	۸۴	مشاغل مربوط بسفالگری و کارهای مربوط بان
-	۵	۳۲۴	۱۲	۱۲۳	۳۰	۴۹۴	مشاغل مربوط بساختن مواد شیمیایی و کارهای مربوط بان
-	۲	۱۱۵	-	۳۱	۴	۱۵۲	مشاغل مربوط به پوست و عمل آوردن آن
۱۴	۱۶	۲۴۸۰	۱۳	۵۲۹	۱۵۰	۳۲۱۴	مشاغل مربوط بشبیه مواد غذایی و خانگیات
۱	۴	۶۷	-	۵۲	۱۲	۱۳۶	حرفه های صنعتی و تولیدی متفرقه و کارهای مربوط بان
-	۲	۲۲۴	۵	۲۹	-	۲۶۰	عمله های تنیک در پشته های صنعتی مختلف برای تولید محصولات و عملیات مربوط بانها کار میکنند
۲۶	۱۸	۴۸۷۷	۸۸۹	۶۶۴	۱۶۰	۶۶۶۴	مشاغل مربوط بانجام خدمات (سرپرستها)
۳	۲	۵۲۱	۲۳۴	۴۲	۲	۱۲۰۳	مشاغل مربوط بخدمات محافظت و حراست و نگهبانی
۲۴	۱۶	۳۲۹۱	۲۱	۵۸۸	۱۱۵	۴۰۵۵	خدمات خانگی و شخصی و کارهای مربوط بان
-	-	۱۰۷	۳	۱۴	۲	۱۲۷	مشاغل خدمات متفرقه
-	-	۹۵۸	۲۳۱	۵۰	-	۱۲۳۹	عمله های تنیک در مشاغل مربوط بخدمات کار میکنند
۳۹۶۸	-	۵۹۰	۱۳۳۳	۳۵	۳	۵۹۲۹	مشاغل مربوط بخدمات ثابت ارتشی و مشاغل تنیک دقیقاً مشخصه یا اظهار نشده
-	-	-	۱۳۳۱	-	-	۱۳۳۱	خدمات ثابت ارتشی
۳۹۵۲	-	۱۳	۲	۲۲	۳	۴۰۰۳	مشاغل که دقیقاً مشخص و یا اظهار نشده اند
۱۵	-	۵۶۷	-	۱۳	-	۵۶۵	عمله های تنیک در جای دیگر طبقه بندی نشده اند
<u>شهر اصفهان</u>							
<u>زن</u>							
۷۵	۱۹	۵۷۰۶	۵۳۵	۴۶۱	۱۵	۶۸۱۱	جمع از ده ساله بیابا
۵	-	۱۲۰	۴۰۵	۱۴	۱	۵۴۵	مشاغل حرفه ای - فنی و کارهای مربوط بان
۲	-	۷۷	۶۸	۸	۱	۱۵۶	مشاغل مربوط به علم طبی و بهداشتی یا امور مربوط بان
-	-	۳۹	۳۲۵	-	-	۳۶۴	مشاغل مربوط به تعلیم و تدریس و سایر امور مربوط بان
-	-	-	-	۲	-	۲	مشاغل مذهبی، امور خیریه و امور النفعه
۱	-	۴	-	۴	-	۹	مشاغل هنری و نویسندگی و سایر مشاغل تفریحی
۲	-	-	۱۲	-	-	۱۴	سایر مشاغل حرفه ای و فنی و امور مشابه آن

بقیه در صفحه بعد

بقیه جدول شماره ۱۲ - طبقات مشاغل برحسب وضع اشتغال و جمعیت شاغل بکار از ساله بیابالی حوزه سرشماری اصفهان و آبانماه ۱۳۳۵ (نوامبر ۱۹۵۶)

وضعیت اظہار نشده	کارکنان شانواد گسی بدون مزد	مزد بگیر	مستخدم دولت	کارکنانیکه برای خود کار میکنند	کارفرما	جمع شاغلین	طبقات مشاغل و جنس
							شهر اصفهان بقیه زن
۴	-	۲۹	۱۲۴	۲	۲	۱۶۱	مشاغل مربوط با مواد آری و ششگری و امور مربوط بان
-	-	۶	۲۳	۲	۲	۳۳	باغل مدیر شواد آری و نون آری (بجز کتایوزی)
۴	-	۲۲	۱۰۱	-	-	۱۲۸	شگری و مشاغل دستی و کارهای مربوط بان
۱	۱	۲۲	-	۳۱	۱	۵۶	فروش و مشاغل مربوط بان
-	۱	۱۴	-	۱۳	-	۲۸	زده فروش در رنگها و سفارزه ها
-	-	۷	-	۱۸	۱	۲۶	زده فروش در زده کردها
۱	-	۱	-	-	-	۲	زده فروش و مشاغل مربوط بان
۱۰	۱	۲۲	-	۱۱	۴	۴۸	مشاغل مربوط به زراعت - جنگلیاتی - شکار و ماهیگیری
۱۰	۱	۲۱	-	۱۱	۴	۴۸	باغل زراعتی
-	-	۴	-	۱	-	۵	مشاغل مربوط به حمل و نقل
-	-	۱	-	-	-	۱	باغل مربوط به هوا پیمانی
-	-	۳	-	-	-	۳	باغل مربوط براندگی وسائط نقلیه موتوری
-	-	-	-	۱	-	۱	باغل مربوط براندگی وسائط نقلیه ایکه بوسیله حیوان کشیده میشوند (مانند گاری و درشکه و غیره)
۲	۱۲	۲۲۱	۲	۳۲۳	۵	۲۶۵۰	حرفه های صنعتی و عملیات تولیدی و مشاغل مربوط بان
-	۴	۱۳۴۱	-	۱۲۲	۱	۱۴۶۸	باغل مربوط به نساجی (غیر از قالی بافی)
-	۲	۲۱۰	-	۱۷	۲	۲۳۱	باغل مربوط با قالی بافی
۲	۲	۳۱۳	۱	۱۱۵	۲	۵۳۶	باغل مربوط به تهیه پوشاک و محصولات چرمی و قماش
-	-	۱	-	-	-	۱	باغل مربوط بساختن اشیا جوی و کارهای مربوط بان
-	-	۱	-	-	-	۱	باغل مربوط به نظارتی
-	-	۴	-	-	-	۴	باغل ساختن و کارهای مربوط بان که در جای دیگر طبقه بندی نشده
-	-	۱	-	-	-	۱	باغل مربوط به ماشینهای مستقر چو انتقال و مشاغل مربوط به عملیات مکانیکی ماشینهای ساختمانی مستقر
-	-	۱	-	-	-	۱	باغل مربوط بچاپ - صحافی و تهیه محصولات کاغذی
-	-	۲	-	-	-	۲	باغل مربوط بسفالگری و کارهای مربوط بان
-	-	۲	۱	-	-	۱۰	باغل مربوط بساختن مواد شیمیائی و کارهای مربوط بان
-	-	۱۳	-	۲	-	۱۷	باغل مربوط به تهیه مواد غذایی و خانیاات
-	۱	۲	-	۱	-	۴	به های صنعتی و تولیدی متفرقه و کارهای مربوط بان
-	-	۲۳۵	-	۶	-	۳۴۱	هائیکند ریشه های صنعتی مختلف برای تولید محصولات و عملیات مربوط بانها کار میکنند
-	۵	۳۲۱۲	۴	۳۸	۲	۳۲۶۱	مشاغل مربوط بانجام خدمات (سرسب)
-	-	۶	-	-	-	۶	باغل مربوط بخدمات بحفاظت و مراست رنگبانی
-	۵	۳۱۶۶	۳	۳۶	۲	۳۲۴۲	ماشخانگی و شخصی و کارهای مربوط بان
-	-	۷	-	۲	-	۹	باغل خدمات متفرقه
-	-	۳	۱	-	-	۴	هائیکند در مشاغل مربوط بخدمات کار میکنند
۵۲	-	۲۶	-	۱	-	۸۰	مشاغل مربوط بخدمات ثابت ارتشی و مشاغل که دنیفا شخصی و اظہار نشده
۵۲	-	۲	-	۱	-	۵۶	فنی که دنیفا شخصی و اظہار نشده اند
-	-	۲۴	-	-	-	۲۴	هائیکند در جای دیگر طبقه بندی نشده اند

جدول شماره ۱۳ - تقسیمات عمده فعالیت صنعتی برحسب جنس و بیشتر جمعیت شاغل بکار از سال ۱۳۳۵ تا پایان ۱۳۳۶ (تولیر ۱۹۵۶)
(جمع ازده ساله یا شامل کسانی که سنشان را اظهار نکردند نیز می باشد)

سین	اطبار	نشده	۶۵-ساله	۴۵-۶۴	۲۵-۴۴	۱۵-۲۴	۱۰-۱۴	۱-۱۴	جمع ازده	تقسیمات عمده فعالیت صنعتی و جنبی
			ساله	ساله	ساله	ساله	ساله	ساله	ساله پیلا	
کل حوزه سرشماری اصفهان										
مردوزن										
			۱۱ ۲۷۷	۴۵ ۲۹۱	۷۸ ۶۸۷	۲۲ ۸۴۸	۲۲ ۰۰۲	۱۴ ۴۴۸	۱۶۵ ۰ ۶۳	جمع شاغلین
۸	۶ ۳۲۸	۲۱ ۰۸۹	۳۲ ۹۹۸	۷ ۹۷۸	۹ ۸۹۹	۶ ۸۶۵	۸۵ ۱۶۵	کناروزی - جنگلیانی - شکار و ماهیگیری		
۱	۲	۲۷	۱۰۰	۱۸	۱۰	۳	۱۶۶	استخراج معدن و استخراج سنگ		
۱۷	۱ ۵۵۶	۹ ۳۴۳	۱۹ ۳۱۰	۵ ۸۳۳	۷ ۲۲۳	۵ ۳۱۶	۴۸ ۵۸۸	تولیدات صنعتی و نوسازی		
۳	۵۰۲	۲ ۷۳۱	۴ ۶۷۲	۱ ۴۶۵	۱ ۳۵۵	۵ ۶۳	۱۱ ۲۹۱	ساختن		
-	۲۷	۱۲۹	۲۲۴	۲۲	۲۴	۲	۴۲۱	برق - گاز - آب و سرویسهای بهداشتی		
۶	۱۰۸۴	۴ ۳۱۲	۶ ۴۰۳	۱ ۵۱۰	۱ ۰۶۶	۴۶۵	۱۴ ۸۷۶	تجارت (کلی و جزئی)		
-	۱۵۷	۱ ۷۱۳	۴ ۴۸۳	۶۶۶	۳۴۳	۸۷	۷ ۴۰۶	حمل و نقل - انبارداری و ارتباطات		
۳۶	۱ ۴۶۱	۵ ۴۳۵	۹ ۶۴۸	۱ ۵۶۸	۱ ۳۳۵	۱ ۰۰۸	۲۰ ۴۹۱	خدمات (سرویسها)		
۳۱	۱۶۰	۶۱۲	۱ ۱۴۴	۳ ۸۳۷	۷۱۷	۱۳۹	۶ ۶۴۸	فعالیتها نیکه باند از ده گانی توضیح نشده		
مرد										
			۱۰ ۰۰۸	۴۰ ۸۸۶	۷۳ ۶۹۰	۲۱ ۰۴۳	۱۹ ۵۶۸	۱۲ ۱۳۹	۱۷۷ ۴۴۲	جمع شاغلین
۸	۶ ۳۶۱	۲۰ ۷۷۷	۳۲ ۵۹۸	۷ ۸۵۸	۹ ۷۲۳	۶ ۷۲۰	۸۳ ۹۴۵	کناروزی - جنگلیانی - شکار و ماهیگیری		
۱	۲	۲۷	۱۰۰	۱۸	۱۰	۳	۱۶۵	استخراج معدن و استخراج سنگ		
۸	۹۲۰	۶ ۸۴۹	۱۵ ۹۵۴	۴ ۵۴۶	۵ ۴۱۷	۳ ۵۲۷	۳۷ ۲۲۱	تولیدات صنعتی و نوسازی		
۳	۴۹۹	۲ ۷۲۵	۴ ۶۳۸	۱ ۴۶۲	۱ ۳۵۴	۵ ۶۳	۱۱ ۲۷۴	ساختن		
-	۲۷	۱۲۸	۲۲۴	۲۲	۲۴	۲	۴۲۷	برق - گاز - آب و سرویسهای بهداشتی		
۵	۱۰۷۱	۴ ۳۲۱	۶ ۳۸۳	۱ ۵۰۵	۱ ۰۶۲	۴۶۲	۱۴ ۷۸۹	تجارت (کلی و جزئی)		
-	۱۵۶	۱ ۷۱۳	۴ ۴۷۰	۶۶۲	۳۴۱	۸۷	۷ ۳۸۷	حمل و نقل - انبارداری و ارتباطات		
۲۲	۹۱۹	۳ ۸۱۷	۸ ۱۷۸	۱ ۶۸۱	۱ ۲۶	۶۴۸	۱۵ ۶۴۴	خدمات (سرویسها)		
۳۱	۱۵۳	۵۸۱	۱ ۱۱۰	۳ ۸۳۹	۷۰۹	۱۲۷	۶ ۵۴۰	فعالیتها نیکه باند از ده گانی توضیح نشده		
زن										
			۱ ۲۶۹	۴ ۵۰۵	۵ ۲۹۷	۱ ۸۰۵	۲ ۴۰۴	۲ ۳۰۹	۱۷ ۶۲۱	جمع شاغلین
-	۲۷	۳۱۲	۴۰۰	۱۲۰	۱۷۶	۱۴۵	۱ ۲۲۰	کناروزی - جنگلیانی - شکار و ماهیگیری		
-	-	-	-	-	۱	-	۱	استخراج معدن و استخراج سنگ		
۹	۱۳۶	۲ ۴۴۴	۳ ۳۵۶	۱ ۲۷۷	۱ ۸۰۶	۱ ۷۸۹	۱۱ ۳۶۷	تولیدات صنعتی و نوسازی		
-	۲	۴	۴	۳	۱	-	۱۷	ساختن		
-	-	۱	-	۱	-	-	۲	برق - گاز - آب و سرویسهای بهداشتی		
۱	۳۳	۴۱	۲۰	۵	۴	۳	۸۷	تجارت (کلی و جزئی)		
-	۱	۲	۱۳	۴	۲	-	۲۲	حمل و نقل - انبارداری و ارتباطات		
۱۴	۵۴۲	۱ ۶۱۸	۱ ۴۷۰	۳۸۷	۴۰۶	۳۶۰	۴ ۷۹۷	خدمات (سرویسها)		
۸	۷	۳۱	۳۴	۸	۸	۱۲	۱۰۸	فعالیتها نیکه باند از ده گانی توضیح نشده		
شهر اصفهان										
مردوزن										
			۳ ۵۸۴	۱۷ ۸۶۷	۳۲ ۶۳۸	۱۰ ۷۰۴	۷ ۱۷۳	۴ ۸۴۵	۷ ۶۱۰۵	جمع شاغلین
۱	۵۴۸	۱ ۷۷۰	۲ ۱۹۴	۴۱۵	۴۴۹	۳۱۶	۵ ۶۹۳	کناروزی - جنگلیانی - شکار و ماهیگیری		
-	۱	۱۵	۲۰	۱	۳	-	۵۰	استخراج معدن و استخراج سنگ		
۱۱	۶۱۴	۵ ۷۱۲	۱۲ ۸۲۰	۳ ۵۱۸	۴ ۱۰۸	۳ ۱۸۱	۲۹ ۹۶۴	تولیدات صنعتی و نوسازی		
-	۱۵۲	۱ ۳۰۶	۹۸۴	۴۰۵	۴۵۱	۱۶۰	۳ ۵۸۸	ساختن		
-	۲۱	۱۰۷	۲۰۴	۲۱	۱۱	۲	۳۶۶	برق - گاز - آب و سرویسهای بهداشتی		
۶	۸۲۳	۳ ۱۴۳	۴ ۵۲۶	۱ ۱۵۵	۸۱۱	۳۶۶	۱۰ ۸۳۰	تجارت (کلی و جزئی)		
-	۱۲۰	۱ ۴۶۱	۳ ۷۸۲	۴۸۷	۲۲۷	۴۴	۶ ۱۶۱	حمل و نقل - انبارداری و ارتباطات		
۳۳	۱ ۱۱۳	۴ ۰۲۲	۷ ۵۴۴	۱ ۱۵۸	۹۴۴	۷۰۶	۱۵ ۵۰۰	خدمات (سرویسها)		
۳۸	۲۷	۲۳۱	۵۷۴	۳ ۵۴۴	۱۶۹	۴۰	۴ ۷۹۳	فعالیتها نیکه باند از ده گانی توضیح نشده		

بقیه در صفحه

بقیه جدول شماره ۱۳ - تقسیمات عمده فعالیت صنعتی و معنی بر حسب جنس در جمعیت شامل بکار از ده ساله به بالا، حوزه سرشماری اصفهان (آبانگاره ۱۳۲۵) (نوامبر ۱۹۵۶)
(جمع از ده ساله به بالا شامل کسانی که سنشان از اظهار نکردن باند نیز میباشد)

شماره اظهار نموده	۱۰ ساله به بالا	۱۵-۱۴ ساله	۲۰-۱۴ ساله	۲۰-۱۵ ساله	۱۰-۱۵ ساله	۱۰-۱۴ ساله	جمع از ده ساله به بالا	تقسیمات عمده فعالیت صنعتی و معنی
شهر اصفهان								
مرد								
جمع شاغلین								
۲۳	۳۰۲۴	۱۵۸۹۸	۳۰۴۱۲	۱۰۰۹۱	۶۴۴۱	۴۰۸۵	۷۰۰۹۴	کندآوری - جنگلبانی - شکار و ماهیگیری
۱	۵۲۷	۱۶۵۲	۲۰۸۷	۳۱۷	۴۱۵	۲۷۷	۵۳۵۶	استخراج معدن و استخراج سنگ
-	۱	۱۵	۳۰	۱	۳	-	۵۰	تولیدات صنعتی و کشاورزی
۷	۵۱۸	۵۱۷۶	۱۲۰۶۸	۳۲۷۲	۳۷۷۵	۲۷۷۴	۲۷۰۹۰	ساختن
-	۲۵۰	۱۳۰۵	۶۸۴	۴۰۰	۴۰۰	۱۹۰	۳۰۸۴	رق - گاز - آب و سروسهای بهداشتی
-	۲۱	۱۰۶	۲۰۴	۲۰	۱۱	۲	۳۶۴	تجارت (کلی و جزئی)
۵	۸۱۵	۳۱۱۶	۴۰۰۱	۱۱۵۱	۸۰۷	۳۶۴	۱۰۷۶۷	حمل و نقل - انبارداری و ارتباطات
-	۱۲۰	۱۴۵۹	۳۷۶۹	۴۸۵	۲۲۵	۴۹	۶۱۰۶	خدمات (سروسها)
۲۰	۶۷۷	۲۷۶۳	۶۲۱۷	۸۲۱	۵۹۲	۳۶۶	۱۱۰۵۲۰	مالیهائیکه باندازه گانی توضیح نشده
۲۰	۹۵	۳۰۶	۵۴۴	۳۰۳۹	۱۶۲	۳۵	۴۷۱۱	جمع شاغلین
۲۶	۵۶۵	۱۶۶۶	۲۱۴۶	۶۱۳	۷۳۲	۷۶۰	۶۸۱۱	کندآوری - جنگلبانی - شکار و ماهیگیری
-	۷۱	۱۱۸	۱۰۷	۱۸	۳۴	۳۹	۲۲۷	استخراج معدن و استخراج سنگ
-	-	-	-	-	-	-	-	تولیدات صنعتی و کشاورزی
۴	۹۶	۵۳۶	۷۵۲	۲۴۶	۳۲۳	۴۰۷	۲۳۷۴	ساختن
-	۲	۱	-	-	۱	-	۴	رق - گاز - آب و سروسهای بهداشتی
-	-	۱	-	۱	-	-	۲	تجارت (کلی و جزئی)
۱	۸	۲۷	۱۷	۴	۴	۲	۶۳	حمل و نقل - انبارداری و ارتباطات
-	-	۲	۱۳	۲	۲	-	۱۹	خدمات (سروسها)
۱۲	۴۳۶	۱۲۵۹	۱۲۲۷	۳۳۷	۳۵۱	۳۰۷	۲۹۲۰	مالیهائیکه باندازه گانی توضیح نشده
۸	۲	۲۵	۳۰	۵	۷	۵	۸۲	بقیه نقاط حوزه سرشماری اصفهان
مرد								
جمع شاغلین								
۲۱	۷۶۸۸	۲۷۰۲۴	۴۶۳۴۹	۱۲۱۴۴	۱۴۸۲۹	۱۶۰۳	۱۱۸۱۵۸	کندآوری - جنگلبانی - شکار و ماهیگیری
۷	۵۷۸۰	۱۹۳۱۹	۳۰۸۰۴	۷۵۶۳	۹۴۵۰	۱۰۴۹	۷۱۴۷۲	استخراج معدن و استخراج سنگ
۱	۱	۱۲	۷۵	۱۷	۷	۳	۱۱۶	تولیدات صنعتی و کشاورزی
۶	۱۴۲	۳۶۳۱	۶۴۹۰	۲۳۰۵	۳۱۱۵	۲۱۳۵	۱۸۶۳۴	ساختن
۳	۲۵۰	۱۴۳۵	۳۶۸۸	۱۰۶۰	۱۰۴	۲۷۲	۷۷۰۳	رق - گاز - آب و سروسهای بهداشتی
-	۶	۲۲	۲۰	۱	۱۳	-	۶۳	تجارت (کلی و جزئی)
-	۲۶۱	۱۶۶۹	۱۸۷۷	۳۵۵	۲۸۵	۱۹	۴۰۴۶	حمل و نقل - انبارداری و ارتباطات
-	۳۷	۲۵۲	۷۰۱	۱۳۹	۱۱۶	۴۳	۱۲۸۸	خدمات (سروسها)
۳	۳۴۸	۱۴۱۳	۲۱۲۴	۴۱۰	۳۹۱	۳۰۲	۴۶۱۱	مالیهائیکه باندازه گانی توضیح نشده
۱	۱۳	۲۸۱	۵۷۰	۲۹۳	۵۴۸	۶۶	۱۸۵۵	جمع شاغلین
مرد								
جمع شاغلین								
۱۵	۶۶۸۴	۲۴۹۸۸	۴۳۱۹۸	۱۰۶۵۲	۱۳۱۵۷	۸۰۵۴	۱۰۷۳۴۸	کندآوری - جنگلبانی - شکار و ماهیگیری
۷	۵۷۳۴	۱۹۱۳۵	۳۰۵۱۱	۷۴۶۱	۹۳۰۸	۱۴۴۳	۷۸۵۸۹	استخراج معدن و استخراج سنگ
۳	۱	۱۲	۷۵	۱۷	۷	۳	۱۱۵	تولیدات صنعتی و کشاورزی
۱	۴۰۲	۱۶۷۳	۳۸۸۶	۱۲۷۴	۱۶۴۲	۷۵۳	۹۶۳۱	ساختن
۳	۲۴۹	۱۴۳۰	۳۶۸۴	۱۰۵۷	۹۰۴	۳۷۳	۷۶۹۰	رق - گاز - آب و سروسهای بهداشتی
-	۶	۲۲	۲۰	۲	۱۳	-	۶۳	تجارت (کلی و جزئی)
-	۲۵۶	۱۶۵۵	۱۸۷۴	۳۵۴	۲۸۵	۱۸	۴۰۲۲	حمل و نقل - انبارداری و ارتباطات
-	۳۶	۲۵۲	۷۰۱	۱۳۷	۱۱۶	۴۳	۱۲۸۵	خدمات (سروسها)
۲	۲۴۲	۱۰۵۴	۱۸۸۱	۳۶۰	۳۳۶	۲۴۹	۴۱۳۴	مالیهائیکه باندازه گانی توضیح نشده
۱	۵۸	۲۷۵	۵۶۶	۲۶۰	۵۴۷	۱۲	۱۸۲۹	جمع شاغلین

پنجم جدول شماره ۱۳ - تقسیمات عمده فعالیت صنعتی بر حسب سن و جنس در جمعیت شاغل بنا بر آمار ساله به پیوسته آلا ی حوزه سرشماری اصفهان قهانه شماره ۱۳۳۵ (شماره ۱۹۵۶) (جمع آزرده ساله بیلا شامل کسانی که سنشانرا اظهار نکردند مانند نیز میباشند)

تقسیمات عمده فعالیت صنعتی و جنس	جمع آزرده ساله بیلا	۱۴-۱۰ ساله	۱۹-۱۵ ساله	۲۴-۲۰ ساله	۲۴-۲۵ ساله	۲۴-۳۰ ساله	۶۰ ساله بیلا	سین اظهار نشده
<u>بینه نقاط حوزه سرشماری اصفهان</u>								
<u>زن</u>								
جمع شاغلین	۱۰ ۸۱۰	۱ ۵۴۹	۱ ۶۷۲	۱ ۱۹۲	۳ ۱۵۱	۲ ۵۲۶	۷-۶	۶
کناورزی - جنگلبانی - شکار و ماهگیری	۸۸۳	۱۰۶	۱۴۲	۱۰۶	۲۹۳	۱۹۴	۴۶	-
استخراج معدن و استخراج سنگ	۱	-	۱	-	-	-	-	-
تولیدات صنعتی و نوسازی	۸ ۹۹۲	۱ ۳۸۲	۱ ۴۷۲	۱ ۰۳۱	۲ ۶۰۴	۱ ۹۵۸	۵۴۰	۵
ساختن	۱۳	-	-	۲	۴	۵	۱	-
برق - گاز - آب و سرویسهای بهداشتی	-	-	-	-	-	-	-	-
تجارت (کلی و جزئی)	۲۴	۱	-	۱	۳	۱۱	۵	-
حمل و نقل - انبارداری و ارتباطات	۳	-	-	۲	-	-	۱	-
خدمات (سرویسها)	۸۶۷	۵۳	۵۵	۵۰	۲۴۲	۳۵۶	۱۰۶	۱
فعالیتهایی که باندازه کاری توضیح نشده	۲۶	۷	۱	۲	۱	۶	۵	-

جدول شماره ۱۴ - طبقات فعالیت صنعتی بر حسب وضع اشتغال و جنس در جمعیت شاغل بکار از ده ساله بیالای حوزه سرشماری اصفهان - آبانماه ۱۳۳۵ (نوامبر ۱۹۵۶)

طبقات فعالیت صنعتی و جنس	جمع شاغلین بکار	کارنرما	کارکنانیک برای خود کار میکنند	مستخدم دولت	مزد بگیر	کارکنان خانوادگی بدون مزد	وضعیت اغلب ارشد
کل حوزه سرشماری اصفهان							
مردان							
جمع از ده ساله بیالای	۱۹۵۰۶۲	۲۹۷۲	۶۲۷۴۷	۹۶۴۹	۱۰۳۱۱۶	۱۱۶۳۳	۴۶۴۶
کشاورزی - جنگلبانی - شکار - ماهگیری	۸۵۱۶۵	۸۸۰	۳۹۷۴۱	۲۱۳	۳۳۹۵۲	۱۰۲۸۵	۱۴
محصولات کشاورزی و دامی - جنگلبانی و قطع اشجار - شکار و تله گذاری و تکثیر حیوانات شکار (منظور کبک و تجارت ماهگیری)	۸۵۰۵۵	۸۷۹	۳۹۷۰۷	۲۱۲	۳۳۸۸۴	۱۰۲۸۰	۱۳
استخراج معدن و استخراج سنگ	۱۶۶	۶	۱۲	۷	۱۳۸	۲	۱
استخراج معدن ذغال سنگ	۶۱	۱	۱	-	۱۱	-	-
استخراج معدن فلزات	۶۷	۱	۱	۳	۶۲	-	-
استخراج نفت خام و گازهای طبیعی	۴	-	-	۲	۲	-	-
استخراج معادن سنگ - خالصت - ماسه - شن	۷۲	۴	۶	۲	۵۴	۲	۱
استخراج معادن غیر فلزی و سنگ که در جای دیگر طبقه بندی نشده اند	۲	-	۱	-	۱	-	-
تولیدات صنعتی و نو سازی	۴۸۵۸۸	۱۰۱۸	۱۰۰۶۵	۱۱۰۹	۳۵۲۸۲	۹۹۷	۱۱۶
صنعت مواد غذایی (غیر از آشپزی)	۴۲۴۷	۱۵۶	۷۶۶	۶۰	۳۲۰۸	۳۹	۱۵
صنعت آشپزی - نوبه	۲۲	۳	۱	-	۱۲	۱	-
صنعت دخانیات	۱۱۰	-	-	۱۱۰	-	-	-
صنعت نساجی	۲۴۷۴۰	۱۹۱	۴۰۵۸	۸	۱۹۸۲۱	۶۵۷	۵
صنعت کفش سازی و سایر پوششها و اشیا ساخته شده از منسوجات	۷۷۳۹	۲۱۵	۲۲۶۶	۱۶۵	۴۶۹۹	۱۹۱	۴۲
صنعت چوب و چوب پنبه (بغیر از صنعت بیل)	۲۸۸۵	۹۹	۷۱۱	۲	۱۹۴۶	۳۱	۱۵
صنعت بیل	۶۲	۸	۲۵	۱	۵۷	۱	-
صنعت کاغذ سازی و محصولات کاغذی	۷۸	۴	۴۳	-	۲۸	۲	۱
چاپ و انتشار و صنایع وابسته بآن	۸۹	۳	۱۶	-	۶۷	-	-
صنعت پشم و محصولات چرمی (بجز کفش)	۴۸۹	۷	۱۲۷	-	۳۴۰	۵	-
صنعت محصولات لاستیکی	۶۲	۲	۶	-	۱۳	۱	-
صنعت مواد شیمیایی و محصولات شیمیایی	۵۹۵	۳۰	۱۵۷	۵	۳۹۲	۱۱	-
صنایع محصولات نفت و ذغال سنگ	۳۷۶	-	-	۲۲۲	۵۴	-	-
صنایع محصولات معدنی غیر فلزی (بغیر از محصولات نفت و ذغال سنگ)	۶۲۰	۲۲	۱۵۷	۱	۴۳۱	۹	-
صنایع فلزات اساسی (ساختن روی و تیر آهن)	۷	-	۳	-	۳	-	۱
صنایع محصولات فلزی (بغیر از ماشین آلات و لوازم حمل و نقل)	۳۰۴۹	۱۵۱	۸۳۷	۴۰۲	۲۱۰۸	۳۴	۱۷
صنعت ماشین آلات (بغیر از ماشین آلات الکتریکی)	۱۵۴	۶	۲۵	-	۱۲۳	-	-
صنعت ماشین آلات الکتریکی و دستگاهها و لوازم الکتریکی	۹۲	۶	۲۱	-	۶۴	-	۲
صنعت لوازم و وسایط نقلیه	۱۱۴۱	۵۲	۲۵۸	۲	۸۰۶	۳	۱۶
صنایع متفرقه	۱۵۴۰	۵۹	۳۶۰	-	۱۱۰۸	۱۲	۱
ساختن	۱۱۲۹۱	۵۷	۳۹۷	۵۶۹	۱۰۲۲۳	۲۸	۱۷
برق - گاز - آب و سرویسهای بهداشتی	۴۲۹	۵	۲۸	۴۸	۳۴۸	-	-
رق - گاز بخار	۲۳۸	۵	۸	۳۳	۱۹۲	-	-
آب و سرویسهای بهداشتی	۱۹۱	-	۲۰	۱۵	۱۵۶	-	-
تجارت	۱۴۸۷۶	۶۶۷	۹۰۲۷	۳۵۰	۴۵۱۷	۲۲۷	۸
جارت کلی و جزئی	۱۴۳۱۲	۶۶۲	۸۶۶۲	۷	۴۴۴۶	۲۲۷	۸
تکلیف و سایر وسایط مالی	۴۱۶	-	۵	۳۰۸	۱۰۲	-	-
سفته	۴۲	-	-	۳۵	۷	-	-
سفته	۱۰۶	۵	۶۰	-	۴۱	-	-
حمل و نقل و انبارداری و ارتباطات	۷۴۰۹	۱۱۴	۱۳۰۴	۱۵۵	۵۸۰۲	۲۵	۹
حمل و نقل	۷۲۷۱	۱۱۴	۱۳۰۲	۴۰	۵۷۸۱	۲۵	۹
انبارداری	۲۴	-	۲	۱	۲۱	-	-
بایاطات	۱۱۴	-	-	۱۱۴	-	-	-

بقیه جدول شماره ۱۴ - طبقات فعالیت صنعتی بر حسب وضع اشتغال و جنس در جمعیت شاغل کار از ده ساله بیایای حوزه سرشماری اصفهان و آبانماه ۱۳۳۰ (تومبر ۱۹۵۶)

وضعیت اشخاص زننده	کارکنان خانوادگی بدون مزد	مزد بگیر	مستخدم دولت	کارکنانیکه برای خود کار میکنند	کارنروما	جمع شاغلین کار	طبقات فعالیت صنعتی و جنس
							کل حوزه سرشماری اصفهان
							بقیه مرد وزن
۴۲	۶۱	۱۰۹۸۱	۲۱۹۳	۱۲۹۳	۲۲۱	۲۰۹۹۱	خدمات سرویسها
-	-	-	۵۲۷۱	-	-	۵۲۷۱	دمات دولتی
۱۶	۲	۱۰۶۸	۱۹۱۷	۸۵۶	۴۱	۴۴۰۱	دمات اجتماعی، خدمات تجاری و صنعتی و ساختمانی
-	-	۸۴	۳	۳۹	۴	۱۳۰	دمات تفریحی
۲۳	۵۱	۱۳۲۹	۲	۱۰۹۵	۱۷۶	۱۰۶۸۱	دمات شخصی
۱۶۵۹	۸	۱۷۹۲	۵	۱۸۰	۴	۱۶۶۴۸	فعالیتها نیکه بطورکافی توضیح نشده
							مسرود
۴۸۵۷	۱۰۷۳۱	۹۰۴۳۳	۶۰۸۹	۵۶۳۸۶	۲۹۴۶	۱۷۷۴۴۲	جمع از ده ساله بیایا -
۸۳	۱۰۰۱۴	۲۳۲۰۲	۲۱۲	۳۹۰۶۶	۸۶۷	۸۳۹۴۵	کشاورزی - جنگلیانی - شکار - ماهگیری
۸۲	۱۰۰۰۹	۳۲۱۳۵	۲۱۱	۳۹۵۳۲	۸۶۶	۸۳۸۲۵	محصولات کشاورزی و دامی
-	۴	۲۵	۱	۱۹	-	۸۹	تنگلیانی و قطع اشجار
-	-	-	-	۲	-	۲	کارواندگی آری و تکثیر حیوانات شکار (بمنظور کسب و تجارت)
۱	۱	۳	-	۱۳	۱	۱۹	ماهگیری
۱	۲	۱۳۷	۷	۱۲	۶	۱۶۵	استخراج معدن و استخراج سنگ
-	-	۱۹	-	۱	۱	۲۱	استخراج معدن ذغال سنگ
-	-	۶۱	۳	۱	۱	۶۶	استخراج معدن فلزات
-	-	۲	۲	-	-	۴	استخراج نفت خام و گازهای طبیعی
۱	۲	۵۴	۲	۶	۴	۷۲	استخراج معادن سنگ - خاک رست - ماسه - و شن
-	-	۱	-	۱	-	۲	استخراج معادن غیر فلزی و سنگ که در جای دیگر طبقه بندی نشده اند
۱۰۷	۲۷۱	۲۷۶۰۹	۱۱۰۰	۷۰۱۵	۱۰۶۱	۲۷۱۲۱	توليدات صنعتی و نسازی
۱۴	۲۶	۲۹۶۰	۵۷	۷۱۹	۱۵۹	۳۹۳۵	صنعت مواد غذایی (غیر از آشامیدنیها)
-	-	۱۲	-	۶	۳	۲۱	صنعت آشامیدنیها
-	-	-	۱۰۸	-	-	۱۰۸	صنعت دخانیات
۱	۸۲	۱۳۱۴۵	۸	۱۴۷۱	۱۸۶	۱۴۸۱۳	صنعت نساجی
۴۱	۱۶۷	۳۹۷۹	۱۱۴	۱۹۸۹	۲۱۲	۶۵۸۳	صنعت کفتر سازی و سایر پوششها و اشیاء ساخته شده از منسوجات
۱۵	۲۶	۱۹۴۲	۳	۷۸۶	۹۶	۲۸۷۴	صنعت چوب و چوب پنبه (بغیر از صنعت میل)
-	۱	۵۶	۱	۲۵	۸	۹۱	صنعت میل
۱	۲	۲۸	-	۴۳	۴	۷۸	صنعت کاغذ سازی و محصولات کاغذی
-	-	۶۷	-	۱۹	۳	۸۹	چاپ و انتشار و صنایع وابسته بدان
-	۵	۳۳۹	-	۱۳۷	۷	۴۸۸	صنعت چرم و محصولات چرمی (بجز کفش)
-	۱	۱۳	-	۶	۲	۲۲	صنعت محصولات لاستیکی
-	۱۱	۲۸۲	۴	۱۵۷	۳۰	۵۸۴	صنعت مواد شیمیائی و محصولات شیمیائی
-	-	۵۴	۲۲۰	-	-	۲۷۴	صنایع محصولات نفت و ذغال سنگ
-	۹	۴۲۰	۱	۱۵۷	۲۲	۶۱۹	صنایع محصولات معدنی غیر فلزی (بغیر از محصولات نفت و ذغال سنگ)
-	-	۳	-	۱	-	۴	صنایع فلزات اساسی (ساختن ورق و تیر آهن)
۱۷	۲۴	۲۱۰۲	۴۰۲	۸۳۷	۱۵۱	۳۰۴۳	صنایع محصولات فلزی (بغیر از ماشین آلات و لوازم حمل و نقل)
-	-	۱۲۲	-	۲۵	۶	۱۵۳	صنعت ماشین آلات غیر از ماشین آلات الکتریکی
۲	-	۶۴	-	۲۱	۶	۹۳	صنعت ماشین آلات الکتریکی و دستگاهها و لوازم الکتریکی
۱۶	۲	۸۰۳	۲	۲۵۸	۵۳	۱۱۳۵	صنعت لوازم و وسایل نقلیه
-	۱	۱۱۰۸	-	۳۵۸	۵۹	۱۵۳۴	صنایع متفرقه
۱۷	۲۷	۱۰۲۰۷	۵۶۹	۳۱۷	۵۷	۱۱۶۷۴	ساختمان
-	-	۳۴۸	۴۸	۲۶	۵	۴۲۷	برق - گاز - آب و سرویسهای بهداشتی
-	-	۱۹۲	۳۳	۸	۵	۲۳۸	برق - گاز و بخار
-	-	۱۵۶	۱۵	۱۸	-	۱۸۶	آب و سرویسهای بهداشتی

بینه جدول شماره ۱ - طبقات فعالیت صنعتی برحسب وضع اشتغال و جنس در جمعیت شاغل بکارزده ساله بهایای حوزه ششمشماره اصفهان و آبانماه ۱۳۳۵ (نوامبر ۱۹۵۶)

وضعیت اعضای رتبه	کارکنان خانوادگی بدون مزد	مزد بگیر	مستخدم دولت	کارکنانیکه برای خود کار میکنند	دارای	جمع شاغلین بکار	طبقات فعالیت صنعتی و جنس
							<u>کل حوزه ششمشماره اصفهان</u> <u>بینه سرد</u>
۷	۲۲۶	۴۵۶۴	۳۴۳	۸۹۸۰	۶۶۶	۱۴۷۸۱	تجارت
۷	۲۲۶	۴۱۱۵	۷	۸۹۱۵	۶۶۶	۱۴۷۳۱	تجارت کلی و جزئی -
-	-	۱۰۲	۳۰۵	۵	-	۴۱۲	بانکها و سایر موسسات مالی
-	-	۶	۳۴	-	-	۴۰	بیمه
-	-	۴۱	-	۶۰	۵	۱۰۶	مستقلات
۱	۲۵	۵۷۶۶	۱۴۱	۱۴۰۲	۱۱۴	۷۳۸۷	حمل و نقل - انبارداری - ارتباطات
۱	۲۵	۵۷۷۵	۴۰	۱۳۰۰	۱۱۴	۷۳۹۳	حمل و نقل
-	-	۲۱	۱	۲	-	۲۴	انبارداری
-	-	-	۱۰۰	-	-	۱۰۰	ارتباطات
۳۶	۵۲	۶۸۱۹	۶۶۶	۱۹۱۰	۲۱۶	۱۵۶۹۴	خدمات (سرمسها)
-	-	-	۵۱۶۷	-	-	۵۱۶۷	خدمات دولتی
۱۳	۲	۱۳۷۲	۱۴۹۰	۸۳۰	۴۰	۲۷۴۷	خدمات اجتماعی و خدمات تجاری و صنعتی و ساختمانی
-	-	۷۸	۲	۳۴	۴	۱۱۸	خدمات تفریحی
۲۳	۵۰	۵۳۶۹	۲	۱۰۴۶	۱۷۲	۶۶۶۲	خدمات شخصی
۴۰۱۷	۶	۱۷۵۰	۵	۱۷۸	۴	۶۵۴۰	فعاليتها بیکسبلمرگانی توضیح نشده
							<u>زیر</u>
۸۹	۱۰۲	۱۶۶۸۳	۵۶۰	۳۳۶۱	۲۶	۱۷۶۲۱	جمع ازده ساله بهایا
۱۱	۲۷۱	۷۴۹	۱	۱۷۵	۱۳	۱۲۲۰	کشاورزی - جنگلکاری - شکار - ماهیگیری
۱۱	۲۷۱	۷۴۹	۱	۱۷۵	۱۳	۱۲۲۰	محصولات کشاورزی و دامی
-	-	۱	-	-	-	۱	استخراج معدن و استخراج سنگ
-	-	۱	-	-	-	۱	استخراج معدن فلزات
۹	۶۱۸	۷۶۷۴	۱	۳۰۵۰	۷	۱۱۳۶۷	توليدات صنعتی و نساجی
۱	۱۳	۲۴۸	۳	۴۷	-	۳۱۲	صنعت مواد غذایی (غیر از آشپدنیها)
-	۱	-	-	-	-	۱	صنعت آشپدنیها
-	-	-	۲	-	-	۲	صنعت دخانیات
۴	۵۷۵	۶۶۷۶	-	۲۰۸۷	۵	۹۸۴۷	صنعت نساجی
۲	۲۴	۷۲۰	۱	۴۰۷	۲	۱۱۵۶	صنعت کفروشازی و سایر پوششها و اشیا ساخته شده از منسوجات
-	۲	۴	-	۵	-	۱۱	صنعت چوب و چوب پنبه (بغیر از صنعت میل)
-	-	۱	-	-	-	۱	صنعت میل
-	-	۱	-	-	-	۱	صنعت چرم و محصولات چرمی (بجز کفش)
-	-	۱۰	۱	-	-	۱۱	صنعت مواد شیمیائی و محصولات شیمیائی
-	-	-	۲	-	-	۲	سایر محصولات نفت و ذغال سنگ
-	-	-	-	-	-	۱	سایر محصولات معدنی غیر فلزی (بغیر از محصولات نفت و ذغال سنگ)
۱	-	-	-	۲	-	۳	سایر فلزات اساسی (ساختن ورق و تیر آهن)
۱	-	-	-	-	-	۶	سایر محصولات فلزی (بغیر از ماشین آلات و لوازم حمل و نقل)
-	-	-	-	-	-	۱	صنعت ماشین آلات (بغیر از ماشین آلات الکتریکی)
-	-	-	-	-	-	۶	صنعت لوازم و وسایل نقلیه
۱	۳	-	-	۲	-	۶	سایر متفرقه

طبقات فعالیت صنعتی و جنس	جمع شانلین بکار	کارفرما	کارکنانیکه برای خود کار میکنند	مستخدم دولت	مزد بکیر	کارکنان خانوادگی بدون مزد	وضعیت اظهار شده
کلیه حوزه سرشاری اصفهان بقیه زن	۱۷	-	-	-	۱۱	۱	-
آختان	-	-	-	-	-	-	-
رق - گاز - آب و سروسپهای بهداشتی	۲	-	۲	-	-	-	-
سروسپهای بهداشتی	۲	-	۲	-	-	-	-
تجارت	۸۷	۱	۴۷	۴	۳۳	۱	۱
بکلی و جزئی	۸۱	۱	۴۷	-	۳۱	۱	۱
با وسایل موسسات مالی	۴	-	-	۳	۱	-	-
	۲	-	-	۱	۱	-	-
عمل و نقل - انبارداری - ارتباطات	۲۲	-	۲	۱۴	۶	-	-
و نقل	۸	-	۲	-	۶	-	-
اطاعات	۱۴	-	-	۱۴	-	-	-
خدمات (سروسپها)	۴۷۹۷	۵	۸۳	۵۲۲	۴۱۶۲	۱	۱
مات دولتی	۱۰۴	-	-	۱۰۴	-	-	-
مات اجتماعی و خدمات تجاری و صنعتی و ساختمانی	۶۵۹	۱	۲۹	۴۲۷	۱۹۶	-	۱
مات تقریبی	۱۲	-	۵	۱	۶	-	-
مات شخصی	۴۰۲۲	۴	۴۹	-	۳۹۱۰	۱	-
فعالیتها بنگه بشورگانی توضیح نشده	۱۰۸	-	۲	-	۱۴	۲	۱۲
شهر اصفهان							
مرد زن							
جمع ازده ساله بیالا	۷۶۹۰۵	۲۲۱۱	۱۴۹۷۸	۷۴۳۴	۴۷۶۶۱	۳۷۹	۴۲۸۲
کشاورزی - جنگلبانی - شکار - ماهیگیری	۵۶۹۲	۲۸۹	۲۰۷۷	۳۵	۳۰۸۵	۱۲۵	۷۲
صولات کشاورزی و دامی	۵۶۴۲	۲۸۸	۲۰۶۶	۳۵	۳۰۴۶	۱۲۵	۷۲
گلپانی و قطع اشجار	۴۲	-	۴	-	۳۸	-	-
چگبری	۱	۱	۷	-	۱	-	-
استخراج معدن و استخراج سنگ	۵۰	۶	۷	۲	۳۴	-	-
تخراج معدن ذغال سنگ	۵	۱	۱	-	۳	-	-
تخراج معدن فلزات	۸	۱	۱	۱	۵	-	-
تخراج نفت خام و گازهای طبیعی	۲	-	-	۱	۱	-	-
تخراج معادن سنگ، خاک رست، ماسه و شن	۳۵	۴	۵	۱	۲۵	-	-
توليدات صنعتی و موسازی	۲۹۹۶۴	۱۹۲۲	۴۶۴۹	۱۰۹۶۶	۲۳۱۵۷	۹۸	۱۱۲
مات مواد غذایی (غیر از آشامیدنیها)	۲۳۳۹	۱۴۸	۵۲۸	۵۲	۲۰۷۹	۱۸	۱۴
مات آشامیدنیها	۱۱	۳	۵	-	۱۱	-	-
مات دخانیات	۹۷	-	-	۹۷	-	-	-
مات نساجی	۱۲۳۰۱	۱۴۷	۹۰۶	۶	۱۱۲۲۳	۱۶	۳
مات کفش سازی و سایر پوششها و اشیا ساخته شده از منسوجات	۴۹۱۲	۱۹۹	۱۱۷۶	۱۸۰	۳۶۴۰	۲۴	۴۳
مات چوب و چوب پنبه (بجز از صنعت میل)	۲۰۳۵	۸۷	۴۹۳	۲	۱۴۳۳	۴	۱۵
مات میل	۸۹	۸	۲۴	۱	۵۵	۱	-
مات کاغذ سازی و محصولات کاغذی	۷۹	۴	۴۱	-	۲۶	۲	۱
پ و انتشار صنایع وابسته بآن	۷۹	۳	۱۹	-	۵۷	-	-
مات چرم و محصولات چرمی (بجز کفش)	۱۵۲	۴	۳۱	-	۱۱۵	۲	-
مات محصولات لاستیکی	۲۱	۲	۶	-	۱۲	۱	-
مات مواد شیمیایی و محصولات شیمیایی	۴۷۶	۳۰	۱۲۰	۵	۳۱۶	۵	-

بقیه جدول شماره ۱۴ - طبقات فعالیت صنعتی بر حسب وضع اشتغال و جنس در جمعیت شاغل بکار از ساله بهایای حوزه سرشماری اصفهان ۱۳۳۵ (نوامبر ۱۹۵۶)

وضعیت اظهار شده	کارکنان خانوادگی بدون مزد	مزد بگیر	مستخدم دولت	کارکنانیکه برای خود کار میکنند	کارفرما	جمع شاغلین بکار	طبقات فعالیت صنعتی و جنس
							شهر اصفهان
							بازیه مردون
-	-	۳۹	۲۷۷	-	-	۳۱۶	صنایع محصولات نفت و ذغال سنگ
-	-	۲۹۶	۱	۹۴	۱۸	۴۱۰	صنایع محصولات معدنی غیر فلزی (بغیر از محصولات نفت و ذغال سنگ)
-	۱	۲	-	-	-	۲	صنایع فلزات اساسی (ساختن ورق و تیر آهن)
-	-	۲	-	-	-	۲	صنایع محصولات فلزی (بغیر از ماشین آلات و لوازم حمل و نقل)
۱۷	۱۵	۱۷۵۵	۴۰۲	۶۶۵	۱۱۷	۲۶۶۱	صنعت ماشین آلات (بغیر از ماشین آلات الکتریکی)
-	-	۱۱۰	-	۲۵	۶	۱۴۱	صنعت ماشین آلات الکتریکی و دستگاهها و لوازم الکتریکی
۲	-	۶۳	-	۲۰	۱	۹۱	صنعت لوازم و وسایل نقلیه
۱۶	۳	۷۰۲	۲	۲۲۲	۵۱	۹۶۲	صنایع متنوعه
۱	۶	۱۰۷۲	-	۳۱۴	۵۹	۱۴۵۳	ساختن
۱۷	۴	۳۳۱۶	۶	۱۱۳	۵۲	۳۵۸۸	برق - گاز - آب و سرویسهای بهداشتی
-	-	۲۸۷	۴۸	۲۱	۵	۳۶۱	برق - گاز - آب و سرویسهای بهداشتی
-	-	۱۷۰	۲۳	۸	۵	۲۱۶	برق - گاز - آب و سرویسهای بهداشتی
-	-	۱۱۷	۱۵	۱۸	-	۱۵۰	آب و سرویسهای بهداشتی
۸	۱۱۵	۳۹۷۴	۲۴۱	۵۷۵۴	۶۳۸	۱۰۸۳۰	تجارت
۸	۱۱۵	۳۸۲۸	۷	۵۶۱۰	۶۳۲	۱۰۲۸۱	تجارت کلی و جزئی
-	-	۱۰۰	۳۰۰	۵	-	۴۰۵	انگها و سایر موسسات مالی
-	-	۶	۳۴	-	-	۴۰	پست
-	-	۴۰	-	۵۹	۵	۱۰۴	مستغلات
۶	۵	۴۹۴۸	۱۲۹	۶۲۷	۱۰۳	۶۶۶۱	حمل و نقل و ارتباطی و ارتباطات
۹	۵	۴۹۳۰	۳۴	۶۳۵	۱۰۳	۶۰۰۶	حمل و نقل
-	-	۱۸	۱	۲	-	۲۱	بارداری
-	-	-	۲۴	-	-	۲۴	تبادلات
۴۰	۲۲	۸۱۵۶	۵۸۴۳	۱۲۴۶	۱۱۳	۱۵۵۰۰	خدمات (سرویسها)
-	-	-	۴۱۴۷	-	-	۴۱۴۷	خدمات دولتی
۱۷	۱	۱۳۱۶	۱۶۹۲	۵۲۰	۳۶	۳۵۸۲	خدمات اجتماعی و خدمات تجاری و صنعتی و ساختمان
-	-	۷۶	۲	۳۱	۴	۱۱۳	خدمات تفریحی
۲۳	۲۱	۱۷۶۴	۲	۶۱۵	۱۵۳	۷۶۵۸	خدمات شخصی
۴۰۲۴	-	۶۶۴	۳	۹۹	۳	۴۷۹۳	فعالتهائیکه بطورکافی توضیح نشده
							سرد
۴۲۰۷	۳۶۰	۴۱۶۱۵	۶۸۹۹	۱۴۵۱۷	۲۱۹۶	۷۰۰۹۴	جمع ازده ساله بهایای
۶۲	۱۳۲	۴۷۷۸	۳۵	۲۰۶۳	۲۸۵	۵۳۵۶	کشاورزی - جنگلکاری - شکار - ماهیگیری
۶۲	۱۳۲	۴۷۳۹	۳۵	۲۰۵۲	۲۸۴	۵۳۰۵	مولات کشاورزی و دامی
-	-	۳۸	-	۴	-	۴۲	لبانی و قطع اشجار
-	-	۱	-	۷	۱	۶	بگیری
-	-	-	-	-	-	-	استخراج معدن و استخراج سنگ
-	-	۳۴	۳	۷	۱	۵۰	فراج معدن ذغال سنگ
-	-	۳	-	۱	۱	۵	فراج معدن فلزات
-	-	۵	۱	۱	۱	۸	فراج نفت خام و گازهای طبیعی
-	-	۱	۱	-	-	۲	فراج معدن سنگ، خاکسترست و ماسه و شن
-	-	۳۵	۱	۵	۴	۳۵	فراج معدن سنگ، خاکسترست و ماسه و شن

وضعیت اظهارکننده	کارکنان خانوادگی بدون مزد	مزد بگیر	مستخدم دولت	کارکنانیکه برای خود کار میکنند	کارفرما	جمع شاغلین بکار	طبقات فعالیت صنعتی و جنس
							شهر اصفهان
							بقیه مرد
۱۰۷	۸۷	۲۱ ۱۷۰	۱۰۲۰	۴ ۲۸۹	۹۱۷	۱۷ ۵۱۰	ولیدات صنعتی و نو سازی
۱۴	۱۶	۲ ۵۳۶	۵۲	۵۲۶	۱۴۸	۳ ۲۹۲	ت مواد غذایی (غیر از آشپدنیها)
-	-	۱۱	-	۵	۳	۱۶	ت آشپدنیها
-	-	-	۹۵	-	-	۹۵	ت خانوات
۱	۱۰	۱ ۱۱۳	۶	۷۱۵	۱۴۴	۱۰ ۵۳۹	ت نساجی
۴۱	۲۱	۲ ۱۷۹	۱۷۹	۹۶۰	۱۹۷	۴ ۳۷۷	ت کفش سازی و سایر پوششها و اشیا ساخته شده از صنوجات
۱۵	۴	۱ ۴۳۲	۳	۴۹۳	۸۷	۲ ۰۳۴	ت چوب و چوب پنبه (بغیر از صنعتی)
-	۱	۵۴	۱	۲۴	۸	۸۸	ت مبل
۱	۲	۲۶	-	۴۱	۴	۷۴	ت کاغذ سازی و محصولات کاغذی
-	-	۵۷	-	۱۹	۳	۷۹	ت انتشار و صنایع وابسته بآن
-	۲	۱۱۵	-	۲۱	۴	۱۵۲	ت چرم و محصولات چرمی (بجز کفش)
-	۱	۱۲	-	۶	۲	۲۱	ت محصولات لاستیکی
-	۵	۳۰۷	۴	۱۲۰	۳۰	۴۶۶	ت مواد شیمیایی و محصولات شیمیایی
-	-	۲۱	۲۷۵	-	-	۳۱۴	ت محصولات نفت و ذغال سنگ
-	۱	۲۹۶	۱	۹۴	۱۸	۴۱۰	ت محصولات معدنی غیر فلزی (بغیر از محصولات نفت و ذغال سنگ)
-	-	۲	-	-	-	۲	ت فلزات اساسی (ساختن ورق و نبر آهن)
۱۷	۱۵	۱ ۷۵۰	۴۰۲	۶۳۵	۱۴۷	۲ ۹۵۶	ت محصولات فلزی (بغیر از ماشین آلات و لوازم حمل و نقل)
-	-	۱۰۹	-	۲۵	۶	۱۴۰	ت ماشین آلات (بغیر از ماشین آلات الکتریکی)
۲	-	۲۳	-	۲۰	۶	۹۱	ت ماشین آلات الکتریکی و دستگاهها و لوازم الکتریکی
۱۶	۳	۶۶۶	۲	۳۲۲	۵۱	۱۹۰	ت لوازم و وسایل نقلیه
-	۶	۱۰۷۳	-	۳۱۳	۵۹	۱ ۴۵۱	ت متفرقه
۱۷	۴	۳ ۳۱۲	۶	۱۹۳	۵۲	۳ ۵۸۴	ساختن
-	-	۲۸۷	۴۸	۲۴	۵	۳۶۴	برق - گاز - آب و سرویسهای بهداشتی
-	-	۱۷۰	۳۳	۸	۵	۲۱۶	گاز و بخار
-	-	۱۱۷	۱۵	۱۶	-	۱۴۸	و سرویسهای بهداشتی
۷	۱۱۴	۳ ۹۴۹	۳۳۷	۵ ۷۴۳	۶۳۷	۱۰ ۷۶۷	تجارت
۷	۱۱۴	۳ ۸۰۰	۷	۵ ۶۵۹	۶۳۲	۱۰ ۲۲۴	رت کلی و جزئی
-	-	۱۶	۲۱۷	۵	-	۴۰۱	ت سایر موسسات مالی
-	-	۵	۳۳	-	-	۳۸	ت
-	-	۴۰	-	۵۹	۵	۱۰۴	ت نقلات
۹	۵	۴ ۹۴۴	۱۱۵	۹۲۶	۱۰۳	۶ ۱۰۲	حمل و نقل - انبارداری - ارتباطات
۹	۵	۴ ۹۲۶	۳۴	۹۲۴	۱۰۳	۶ ۰۰۱	ل و نقل
-	-	۱۸	۱	۲	-	۲۱	ار داری
-	-	-	۸۰	-	-	۸۰	باطات
۳۴	۱۷	۴ ۸۰۴	۵ ۳۳۲	۱ ۶۹۵	۱۸۸	۱۱ ۵۷۰	خدمات (سرویسها)
-	-	-	۴۰۴۷	-	-	۴۰۴۷	مات دولتی
۱۱	۱	۱ ۱۵۳	۱ ۲۸۲	۵۰۶	۳۵	۲ ۶۶۱	مات اجتماعی، خدمات تجاری و صنعتی و ساختمانس
-	-	۷۱	۱	۲۷	۴	۱۰۳	مات نقلی
۲۳	۱۶	۳ ۵۸۰	۲	۶۵۹	۱۴۹	۴ ۴۶۶	مات شخصی

بیمه جدول شماره ۱۹ - طبقات فعالیت صنعتی بر حسب وضع اشتغال و جنس در جمعیت مشاغل بکارآمده ساله بهایای حوزه سرشماری اصفهان، آبانماه ۱۳۳۵ (نوامبر ۱۹۵۶)

وضعیت اطراف رفته	کارکنان خانوادگی بدون مزد	مزد بگیر	مستخدم دولت	کارکنان برای خود کار میکنند	کارفرما	جمع شاغلین بکار	طبقات فعالیت صنعتی و جنس
							شهر اصفهان
							بقیه مرد
۳۹۷۱	-	۳۳۷	۲	۱۷	۳	۴۷۱	فعالیتها که بطور کافی توضیح نشده
							نقد
۷۵	۱۹	۵۷۰۶	۵۳۵	۴۶۱	۱۵	۶۸۱۱	جمع ازنه ساله بهایا
۱۰	۲	۳۰۷	-	۱۴	۴	۲۳۷	کشاورزی - جنگلی - شکار و ماهیگیری
۱۰	۲	۳۰۷	-	۱۴	۴	۲۳۷	محصولات کشاورزی و دامی
۵	۱۱	۱۹۸۷	۶	۳۶۰	۵	۲۳۲۹	توليدات صنعتی و نساجی
-	۲	۴۳	-	۲	-	۴۷	صنعت مواد غذایی (غیر از آشپزی و نپها)
-	-	-	۲	-	-	۲	صنعت دخانیات
۲	۶	۱۶۱۰	-	۱۴۱	۳	۱۷۶۱	صنعت نساجی
-	-	-	-	-	-	-	صنعت کفش سازی و سایر پوششها و اثاث ساخته شده از منسوجات
۲	۳	۳۱۱	۱	۲۱۶	۲	۵۳۵	صنعت چوب و چوب پنبه (بغیر از صنعت میل)
-	-	-	-	-	-	-	صنعت میل
-	-	-	-	-	-	-	صنعت مواد شیمیائی و محصولات شیمیائی
-	-	-	۱	-	-	-	صنایع محصولات نفت و ذغال سنگ
-	-	-	۲	-	-	-	صنایع محصولات فلزی (بغیر از ماشین آلات و لوازم حمل و نقل)
-	-	-	-	-	-	-	صنعت ماشین آلات (بغیر از ماشین آلات الکتریکی)
-	-	-	-	-	-	-	صنعت لوازم و وسائط نقلیه
۱	-	-	-	۱	-	۲	صنایع متنوعه
-	-	-	-	-	-	-	ساختمان
-	-	-	-	-	-	-	برق - گاز - آب و سرویسهای بهداشتی
-	-	-	-	-	-	-	آب و سرویسهای بهداشتی
۱	۱	۲۵	۴	۳۱	۱	۶۳	تجارت
۱	۱	۲۳	-	۳۱	۱	۵۷	تجارت کلی و جزئی
-	-	-	۳	-	-	۴	بانکها و سایر موسسات مالی
-	-	-	۱	-	-	۲	پوسته
-	-	-	-	-	-	-	حمل و نقل - انبارداری - ارتباطات
-	-	-	۱۴	۱	-	۱۹	حمل و نقل
-	-	-	-	-	-	-	ارتباطات
-	-	-	۱۴	-	-	۱۴	خدمات (سرویسها)
۶	۵	۳۳۵۲	۵۱۱	۵۱	۵	۳۹۳۰	خدمات دولتی
-	-	-	۱۰۰	-	-	۱۰۰	خدمات اجتماعی، خدمات تجاری و صنعتی و ساختمان
۶	-	۱۶۳	۴۱۰	۱۱	۱	۵۹۱	خدمات نقلیه
-	-	-	۱	۴	-	۱۰	خدمات شخصی
-	۵	۳۱۸۴	-	۳۶	۴	۳۲۲۹	فعالیتها که بطور کافی توضیح نشده
۵۲	-	۲۷	-	۲	-	۸۱	

جدول شماره ۱۰ - تعداد نفقات خانوار بر حسب تعداد افراد با سواد هر خانوار در حوزه سرشماری اصفهان: آبانماه ۱۳۳۰ (توابع ۱۹۵۶)

تعداد خانوار بر حسب تعداد افراد با سواد						کلیه خانوارها		نفقات خانوار	
۱ نفر یا بیشتر				هیچ		تعداد	چند درصد		جمع
صفتها بیشتر	د نفر	بیشتر	چند درصد	جمع	چند درصد			جمع	
۱۰۴۷۷	۳۰۲۵۵	۲۳۰۸۸	۱۰۰/۰	۴۳۸۲۰	۱۰۰/۰	۹۳۰۴۴	۱۰۰/۰	۱۳۷۲۶۴	کل حوزه سرشماری اصفهان
مجموع خانوارها									
-	-	۹۲۳	۲/۱	۹۲۳	۷/۷	۷۲۳۵	۵/۱	۸۱۵۸	خانوار ۱ نفری
-	۲۷۰	۳۱۵۹	۸/۷	۳۸۲۹	۱۸/۱	۳۶۱۰۹	۱۵/۱	۲۰۷۲۸	خانوار ۲ نفری
۲۷۵	۱۳۴۲	۳۹۱۴	۱۲/۱	۵۵۳۱	۱۸/۲	۱۷۰۱۱	۱۶/۴	۲۲۵۴۲	خانوار ۳ نفری
۸۶۰	۱۶۶۳	۴۰۳۰	۱۵/۰	۶۵۸۳	۱۷/۹	۱۶۷۴۶	۱۷/۰	۲۳۳۲۹	خانوار ۴ نفری
۱۵۷۱	۱۶۱۷	۳۹۹۳	۱۷/۱	۷۴۸۱	۱۵/۳	۱۴۳۱۸	۱۵/۹	۲۱۲۶۹	خانوار ۵ نفری
۲۰۹۹	۱۸۷۲	۳۲۱۸	۱۶/۴	۷۱۸۹	۱۱/۰	۱۰۳۱۸	۱۲/۷	۱۷۵۰۷	خانوار ۶ نفری
۲۰۶۸	۱۳۶۵	۲۰۵۶	۱۲/۵	۵۴۸۹	۶/۵	۶۰۸۲	۸/۴	۱۱۵۷۱	خانوار ۷ نفری
۱۶۰۱	۷۷۶	۹۸۸	۷/۷	۳۳۶۵	۳/۰	۲۷۹۸	۴/۵	۶۶۶۲	خانوار ۸ نفری
۱۸۷	۳۴۱	۴۴۵	۴/۰	۱۷۷۳	۱/۳	۱۲۰۳	۲/۲	۲۹۷۴	خانوار ۹ نفری
۱۰۱۶	۲۷۹	۳۶۲	۳/۸	۱۶۵۷	۱/۰	۹۲۶	۱/۱	۲۵۸۳	خانوار ۱۰ نفری یا بیشتر
۶/۷	۵/۲	۴/۴	-	۵/۲	-	۳/۸	-	۴/۲	میان نفقات خانوار
۸۹۰۰	۲۳۱۸	۱۲۶۱۲	۱۰۰/۰	۲۸۹۱۰	۱۰۰/۰	۲۵۷۶۶	۱۰۰/۰	۵۴۶۷۶	شهر اصفهان
مجموع خانوارها									
-	-	۷۶۵	۲/۱	۷۶۵	۱۲/۲	۳۱۳۷	۷/۱	۳۹۰۲	خانوار ۱ نفری
-	۵۷۲	۲۰۰۳	۸/۱	۲۰۷۵	۲۰/۱	۵۳۷۶	۱۴/۵	۷۹۵۱	خانوار ۲ نفری
۲۳۳	۱۰۷۶	۲۶۶۶	۱۲/۴	۳۵۷۵	۱۸/۳	۴۷۰۵	۱۵/۱	۸۲۸۰	خانوار ۳ نفری
۷۵۳	۱۳۴۹	۲۶۱۷	۱۴/۱	۴۳۱۶	۱۶/۷	۴۲۹۷	۱۵/۸	۸۶۶۶	خانوار ۴ نفری
۱۳۳۷	۱۴۱۲	۲۰۸۹	۱۶/۷	۴۸۳۸	۱۳/۳	۳۴۲۸	۱۵/۱	۸۲۶۶	خانوار ۵ نفری
۱۸۱۱	۱۲۹۱	۱۵۳۴	۱۶/۰	۴۶۳۶	۹/۰	۲۳۱۶	۱۲/۷	۶۹۵۲	خانوار ۶ نفری
۱۷۷۱	۸۷۴	۹۲۹	۱۲/۴	۳۵۷۴	۵/۲	۱۳۴۴	۹/۰	۴۹۱۸	خانوار ۷ نفری
۱۳۳۵	۴۶۰	۴۳۴	۷/۷	۲۶۲۹	۲/۴	۶۱۲	۵/۳	۲۸۴۱	خانوار ۸ نفری
۸۳۱	۲۰۴	۲۰۸	۴/۳	۱۳۲۳	۱/۲	۲۹۷	۲/۸	۱۵۴۰	خانوار ۹ نفری
۸۲۹	۱۶۰	۱۶۷	۴/۰	۱۳۵۶	۱/۰	۲۵۴	۲/۶	۱۴۱۰	خانوار ۱۰ نفری یا بیشتر
۶/۷	۵/۰	۴/۱	-	۵/۱	-	۳/۴	-	۴/۳	میان نفقات خانوار
۱۵۷۷	۲۸۵۷	۱۰۴۷۶	۱۰۰/۰	۱۴۹۱۰	۱۰۰/۰	۱۷۷۷۸	۱۰۰/۰	۸۲۶۸۸	بقیه نقاط حوزه سرشماری اصفهان
مجموع خانوارها									
-	-	۱۵۸	۱/۱	۱۵۸	۶/۰	۴۰۱۸	۵/۱	۴۲۵۶	خانوار ۱ نفری
-	۶۸	۱۱۵۶	۸/۴	۱۲۵۴	۱۷/۰	۱۱۵۲۳	۱۵/۵	۱۲۷۸۷	خانوار ۲ نفری
۴۲	۲۶۶	۱۶۸۸	۱۳/۱	۱۹۵۶	۱۸/۲	۱۲۳۰۶	۱۷/۲	۱۴۲۶۲	خانوار ۳ نفری
۱۰۷	۳۴۴	۱۸۱۳	۱۵/۲	۲۲۶۴	۱۸/۴	۱۲۴۴۹	۱۷/۸	۱۴۷۱۳	خانوار ۴ نفری
۲۳۴	۵۰۵	۱۶۰۴	۱۷/۷	۳۲۲۳	۱۶/۱	۱۰۸۹۰	۱۶/۴	۱۳۵۲۳	خانوار ۵ نفری
۲۸۸	۵۸۱	۱۶۸۴	۱۷/۱	۲۵۵۳	۱۱/۸	۸۰۰۲	۱۲/۸	۱۰۵۵۵	خانوار ۶ نفری
۲۹۷	۴۹۱	۱۱۲۷	۱۲/۸	۱۹۱۵	۷/۰	۴۷۳۸	۸/۰	۶۶۵۳	خانوار ۷ نفری
۲۶۶	۳۱۶	۵۵۴	۷/۶	۱۶۳۶	۳/۴	۲۱۸۶	۴/۰	۳۳۲۲	خانوار ۸ نفری
۱۵۶	۱۳۷	۲۲۷	۳/۱	۵۳۰	۱/۳	۹۰۴	۱/۷	۱۴۳۴	خانوار ۹ نفری
۱۸۷	۱۱۹	۱۱۵	۳/۴	۵۰۱	۱/۰	۶۷۲	۱/۴	۱۱۷۳	خانوار ۱۰ نفری یا بیشتر
۶/۱	۵/۱	۴/۷	-	۵/۲	-	۴/۰	-	۴/۲	میان نفقات خانوار

جدول شماره ۱۶ - تعداد نفقات خانوار بر حسب تعداد افراد شاغل بکار در هر خانوار در حوزه سرشماری اصفهان - آبان ماه ۱۳۳۵ (نوامبر ۱۹۵۶)

تعداد خانوار بر حسب تعداد افراد شاغل بکار					میان		کلیه خانوارها		نفقات خانوار
۱ نفر یا بیشتر			جمع	چند درصد	تعداد	چند درصد	جمع	چند درصد	
صنف یا بیشتر	دو نفر	بیشتر							
۱۰ ۶۴۷	۲۲ ۴۶۵	۹۳ ۷۸۵	۱۰۰ /۰	۱۲۶ ۸۹۷	۱۰۰ /۰	۱۰ ۴۶۷	۱۰۰ /۰	۱۳۷ ۳۶۴	کل حوزه سرشماری اصفهان
-	-	۴ ۴۰۸	۳ /۵	۴ ۴۰۸	۳۵ /۸	۲ ۷۵۰	۵ /۹	۸ ۱۵۸	خانوار ۱ نفری
-	۱ ۷۳۲	۱۶ ۱۷۵	۱۴ /۱	۱۷ ۹۰۷	۲۶ /۸	۲۸۰۱	۱۵ /۱	۲۰ ۷۳۸	خانوار ۲ نفری
۵۹۱	۳ ۵۱۲	۱۶ ۸۵۷	۱۶ /۶	۲۱ ۰۱۰	۱۴ /۶	۱ ۵۳۲	۱۶ /۴	۲۲ ۵۴۲	خانوار ۳ نفری
۱ ۳۰۷	۴ ۲۲۲	۱۶ ۸۲۸	۱۷ /۶	۲۲ ۳۵۷	۹ /۳	۱۷۲	۱۷ /۰	۲۳ ۳۲۹	خانوار ۴ نفری
۱ ۸۴۳	۳ ۷۰۱	۱۵ ۵۷۳	۱۶ /۶	۲۱ ۱۱۷	۶ /۵	۶۸۲	۱۵ /۹	۲۱ ۷۹۹	خانوار ۵ نفری
۱ ۷۷۹	۳ ۴۷۸	۱۱ ۶۰۱	۱۳ /۵	۱۷ ۶۴۸	۳ /۴	۳۵۶	۱۲ /۷	۱۷ ۵۰۷	خانوار ۶ نفری
۱ ۷۵۹	۲ ۷۲۷	۶ ۸۵۹	۸ /۱	۱۱ ۳۴۵	۲ /۹	۲۲۶	۸ /۴	۱۱ ۵۷۱	خانوار ۷ نفری
۱ ۳۵۴	۱ ۵۵۵	۳ ۱۶۸	۴ /۸	۶ ۰۷۷	۰ /۸	۸۶	۴ /۵	۶ ۱۶۳	خانوار ۸ نفری
۸۵۰	۸۰۳	۱ ۲۸۴	۲ /۳	۲ ۹۳۷	- /۱	۳۷	۲ /۶	۱ ۹۷۴	خانوار ۹ نفری
۱ ۱۶۴	۱۱۵	۷۳۲	۲ /۰	۱ ۵۶۱	۰ /۱	۲۲	۱ /۹	۲ ۵۸۳	خانوار ۱۰ نفری یا بیشتر
۶ /۴	۵ /۰	۴ /۱	-	۴ /۴	-	۲ /۰	-	۴ /۱	میان نفقات خانوار
۴ ۲۸۶	۸ ۵۸۵	۳ ۶ ۵۷۴	۱۰۰ /۰	۴۹ ۴۴۵	۱۰۰ /۰	۵ ۲۳۱	۱۰۰ /۰	۵۴ ۶۷۶	شهر اصفهان
-	-	۲ ۳۱۰	۴ /۷	۲ ۳۱۰	۳۰ /۴	۱ ۵۶۲	۷ /۱	۲ ۶۰۲	خانوار ۱ نفری
-	۶۰۵	۵ ۹۸۷	۱۳ /۳	۶ ۵۹۲	۲۶ /۰	۱ ۳۵۹	۱۴ /۵	۷ ۹۵۱	خانوار ۲ نفری
۱۹۸	۱ ۱۲۵	۶ ۱۴۱	۱۵ /۱	۷ ۴۶۴	۱۵ /۶	۸۱۶	۱۵ /۱	۸ ۲۸۰	خانوار ۳ نفری
۴۳۷	۱ ۳۶۶	۶ ۷۷۴	۱۶ /۳	۸ ۰۷۰	۱۰ /۴	۵۴۶	۱۵ /۸	۸ ۶۶۶	خانوار ۴ نفری
۵۶۵	۱ ۴۳۰	۵ ۸۴۶	۱۵ /۱	۷ ۸۷۱	۷ /۶	۳۱۵	۱۵ /۵	۸ ۴۶۶	خانوار ۵ نفری
۷۰۲	۱ ۳۴۸	۴ ۶۶۷	۱۳ /۶	۶ ۷۱۷	۴ /۵	۲۲۵	۱۲ /۷	۶ ۹۵۲	خانوار ۶ نفری
۷۳۹	۱ ۱۴۵	۲ ۸۸۱	۹ /۶	۴ ۷۶۷	۳ /۳	۱۷۱	۶ /۰	۴ ۹۱۸	خانوار ۷ نفری
۶۱۱	۷۱۰	۱ ۴۵۳	۵ /۶	۲ ۷۷۴	۱ /۳	۶۷	۵ /۲	۲ ۸۴۱	خانوار ۸ نفری
۴۱۶	۴۴۸	۶۴۵	۲ /۱	۱ ۵۰۹	۰ /۶	۳۱	۲ /۸	۱ ۵۴۰	خانوار ۹ نفری
۶۱۶	۴۰۵	۳۷۰	۲ /۸	۱ ۳۹۱	۰ /۴	۱۶	۲ /۶	۱ ۴۱۰	خانوار ۱۰ نفری یا بیشتر
۶ /۸	۵ /۳	۴ /۱	-	۴ /۵	-	۲ /۳	-	۴ /۳	میان نفقات خانوار
۶ ۳۶۱	۱۳ ۸۸۰	۵۷ ۲۱۱	۱۰۰ /۰	۷۷ ۴۵۲	۱۰۰ /۰	۵ ۲۳۱	۱۰۰ /۰	۸۲ ۱۸۸	بقیه مناطق سرشماری اصفهان
-	-	۲ ۰۹۸	۲ /۷	۲ ۰۹۸	۴۱ /۲	۲ ۱۵۸	۵ /۱	۴ ۲۵۶	خانوار ۱ نفری
-	۱ ۱۵۷	۱۰ ۱۸۸	۱۴ /۶	۱۱ ۳۴۵	۲۷ /۵	۱ ۴۴۲	۱۵ /۵	۱۲ ۷۸۷	خانوار ۲ نفری
۳۹۳	۲ ۴۳۷	۱۰ ۷۱۶	۱۷ /۵	۱۳ ۵۴۶	۱۳ /۷	۷۱۶	۱۷ /۲	۱۴ ۲۶۲	خانوار ۳ نفری
۸۸۰	۲ ۸۵۳	۱۰ ۵۵۴	۱۸ /۴	۱۴ ۲۸۷	۸ /۱	۴۲۶	۱۷ /۸	۱۴ ۷۱۳	خانوار ۴ نفری
۱ ۲۴۸	۲ ۲۷۱	۹ ۷۲۷	۱۷ /۶	۱۳ ۲۴۶	۵ /۵	۴۸۷	۱۶ /۴	۱۳ ۵۳۳	خانوار ۵ نفری
۱ ۰۷۷	۲ ۱۳۰	۷ ۲۳۴	۱۳ /۵	۱۰ ۴۳۱	۲ /۴	۱۲۴	۱۲ /۸	۱۰ ۵۵۵	خانوار ۶ نفری
۱ ۰۳۸	۱ ۵۸۲	۳ ۹۷۸	۸ /۵	۶ ۵۹۸	۱ /۱	۵۵	۸ /۰	۶ ۶۵۲	خانوار ۷ نفری
۷۴۳	۸۴۵	۱ ۷۱۵	۴ /۳	۳ ۳۰۳	۰ /۴	۱۶	۴ /۰	۳ ۳۲۲	خانوار ۸ نفری
۴۳۴	۳۵۵	۶۳۹	۱ /۸	۱ ۴۲۸	- /۱	۶	۱ /۷	۱ ۴۳۴	خانوار ۹ نفری
۵۴۸	۴۶۰	۳۶۲	۱ /۵	۱ ۱۷۰	- /۱	۳	۱ /۴	۱ ۱۷۳	خانوار ۱۰ نفری یا بیشتر
۶ /۱	۴ /۷	۴ /۰	-	۴ /۳	-	۱ /۸	-	۴ /۲	میان نفقات خانوار

α

جدول شماره ۱۲ - صنایع خانگی در حوزه سرشماری اصفهان و آبانماه ۱۳۳۵ (نوامبر ۱۹۵۶)

صنایع خانگی	تعداد	چند درصد	صنایع خانگی	تعداد	چند درصد
کل حوزه سرشماری اصفهان					
جمع صنایع خانگی	۱۱ ۵۱۴	۱۰۰ / ۰	تهیه و تولید مواد غذایی	۱۰	۱ / ۰
پنبه و تولید قالی و گلیم و زبلو و غیره	۷۲۷	۶ / ۴	روغن کنس نیستی (غیرخوراکی)	۱	۰ / ۱
رجه بافی و رسیدن و حمل آوردن نخ	۷۷۰۸	۶۶ / ۱	تهیه و تولید صابون و شمع	۲	۰ / ۲
پنبه و ریزج پاک کنی و آسیا کردن غلات	۳۴۷	۳ / ۰	سایر صنایع خانگی	۱۱۳	۱۱ / ۳
سب و تولید منسوجات و کفش	۱ ۸۶۳	۱۶ / ۲	میانگین تعداد صنایع خانوار در خانوارها	۱ / ۱	-
سب و تولید مواد غذایی	۶۰۹	۵ / ۳	بک صنعت یا بیشتر هستند	۱ / ۱	-
نخ کنی نیستی (غیرخوراکی)	۲۴	۰ / ۲	بقیه نقاط حوزه سرشماری اصفهان		
سب و تولید صابون و شمع	۹	۰ / ۱	جمع صنایع خانگی	۱۰ ۵۱۵	۱۰۰ / ۰
سایر صنایع خانگی	۲۱۷	۱ / ۱	تهیه و تولید قالی و گلیم و زبلو و غیره	۵۸۱	۵ / ۱
میانگین تعداد صنایع خانوار در خانوارها	۱ / ۱	-	پارچه بافی و رسیدن و حمل آوردن نخ	۷ ۲۶۶	۶۹ / ۱
بک صنعت یا بیشتر هستند	۱ / ۱	-	پنبه و ریزج پاک کنی و آسیا کردن غلات	۳۱۹	۳ / ۰
شهر اصفهان					
جمع صنایع خانگی	۶۹۹	۱۰۰ / ۰	تهیه و تولید منسوجات و کفش	۱ ۶۰۸	۱۵ / ۳
پنبه و تولید قالی و گلیم و زبلو و غیره	۱۴۸	۱۴ / ۸	تهیه و تولید مواد غذایی	۵۹۹	۵ / ۲
رجه بافی و رسیدن و حمل آوردن نخ	۴۴۲	۴۴ / ۲	روغن کنس نیستی (غیرخوراکی)	۲۲	۰ / ۲
پنبه و ریزج پاک کنی و آسیا کردن غلات	۲۸	۲ / ۸	تهیه و تولید صابون و شمع	۷	۰ / ۱
سب و تولید منسوجات و کفش	۲۵۵	۲۵ / ۵	سایر صنایع خانگی	۱۰۴	۱ / ۰
میانگین تعداد صنایع خانوار در خانوارها	۱ / ۲	-	بک صنعت یا بیشتر هستند	۱ / ۲	-

جدول شماره ۱۸ - نوع ساختمان بر حسب نوع تصرف در واحد های مسکونی حوزه سرشماری اصفهان آبانماه ۱۳۳۵ (نوامبر ۱۹۵۶)

وضع تصرف اظهاری شده	خانقیرمکن مجانی	خانه اجاره ای	خانه ملکی		جمع	نوع ساختمان
			چند درصد	تعداد		
کل حوزه سرشماری اصفهان						
۱۹۰۸	۲۰۷۸۸	۱۲۷۷۹	۷۷/۱	۱۰۲۲۱۹	۱۳۷۲۶۷	مجموع واحد های مسکونی
۱۸	۳۷۱	۲۱۰	۵۶/۸	۸۵۴	۱۵۰۳	آجری
۵۲	۱۲۸۹	۱۲۷۵	۶۶/۱	۵۹۶۶	۸۹۵۲	آجری و خشتی
۷	۷۲	۱	۵۶/۸	۱۰۴	۱۸۲	چادری
۱	۱۲	۱	*	۳۲	۴۷	چوبی
۵۲۵	۱۷۴۱۲	۹۷۰۰	۷۶/۸	۶۱۲۴۷	۱۱۸۸۸۹	خشتی
-	۱۲	۴	*	*	۱۶	سنگی
۲۵	۵۲۹	۲۴۸	۷۹/۲	۳۰۵۲	۳۸۵۴	سنگی
۴	۱۲	۵	۷۸/۲	۱۱۱	۱۴۲	انواع دیگر
۱۲۷۷	۱۰۶۸	۵۸۵	۶۲/۱	۸۴۷	۳۷۷۷	اظهاری نشده
شهر اصفهان						
۸۹۰	۸۲۹۲	۱۰۵۲۲	۶۷/۰	۲۱۹۷۲	۵۷۶۷۲	مجموع واحد های مسکونی
۱۱	۲۳۲	۲۵۵	۵۴/۱	۷۰۶	۱۳۰۴	آجری
۴۷	۱۱۱۲	۱۲۲۶	۶۵/۰	۵۲۶۰	۸۰۶۵	آجری و خشتی
-	۷	۱	*	۱۶	۳۴	چوبی
۱۳۷	۶۲۹۲	۸۰۳۰	۶۶/۰	۲۲۹۷۶	۴۲۴۳۶	خشتی
-	-	۴	*	۴	۸	سنگی
۳	۸۷	۱۴۵	۶۶/۰	۴۵۷	۶۹۲	سنگی
-	۱۷	۴	*	۷	۱۸	انواع دیگر
۶۶۲	۳۹۴	۴۵۷	۶۵/۸	۵۲۶	۲۰۷۹	اظهاری نشده
بقیه نقاط حوزه سرشماری اصفهان						
۱۰۶۸	۱۲۴۹۶	۱۹۲۷	۸۱/۲	۶۷۲۴۷	۸۲۶۸۸	مجموع واحد های مسکونی
۷	۳۹	۵	۷۴/۱	۱۴۸	۱۹۹	آجری
۵	۱۲۷	۱۲	۸۲/۱	۷۰۶	۸۵۷	آجری و خشتی
۷	۷۲	۱	۵۶/۸	۱۰۴	۱۸۲	چادری
۱	۵	-	*	۷	۱۳	چوبی
۳۸۸	۱۱۱۱۹	۱۲۷۰	۸۱/۸	۶۳۲۷۱	۷۶۴۴۸	خشتی
-	۱۲	-	*	۱	۱۴	سنگی
-	۱۲	-	*	۱	۱۴	سنگی
۲۲	۴۱۲	۱۰۳	۸۲/۱	۲۵۹۵	۳۱۶۲	سنگی
۴	۵	۱	۹۱/۲	۱۰۴	۱۱۴	انواع دیگر
۵۸۵	۶۷۴	۱۲۸	۱۸/۲	۳۱۱	۱۶۹۸	اظهاری نشده

- در مواردیکه جمع کمتر از ۱۰۰ باشد چند درصد نشان داده میشود -